



## নির্বাচক তালিকা 2026 S25 পশ্চিমবঙ্গ

বিধানসভা নির্বাচনক্ষেত্রের নং, নাম ও সংরক্ষণের স্থিতি : 7 - দিনহাটা (সাধারণ)		অংশ নং : 196																			
বিধানসভা নির্বাচনক্ষেত্রটি যে লোকসভা নির্বাচনক্ষেত্রের / ক্ষেত্রসমূহের অন্তর্ভুক্ত তার নং, নাম ও সংরক্ষণ স্থিতি : 1 - কুচবিহার (তপশীলি জাতি)																					
1. সংশোধনের পূর্ণ বিবরণ																					
সংশোধনের বৎসর :	2026	নির্বাচক তালিকার পরিচিতি :																			
ভিত্তি তারিখ :	01-01-2026	বিশেষ নিবিড় সংশোধন ২০২৬ এর চূড়ান্ত ভোটার তালিকার সহিত 06-04-2026 তারিখ অবধি সংশোধিত নির্বাচক তালিকা																			
সংশোধনের প্রকৃতি :	ধারাবাহিক সংশোধন 2026																				
প্রকাশনার তারিখ :	06-04-2026																				
2. অংশ ও নির্বাচনী এলাকার পূর্ণ বিবরণ :																					
অংশের ভাগ নং ও নাম :																					
1-নাগরের বাড়ী (উত্তর)		<table border="1" style="width: 100%; border-collapse: collapse;"> <tr> <td>প্রধান শহর/গ্রাম</td> <td>: নাগরের বাড়ী</td> </tr> <tr> <td>ওয়ার্ড</td> <td>:</td> </tr> <tr> <td>থানা</td> <td>: সাহেবগঞ্জ</td> </tr> <tr> <td>গ্রাম পঞ্চায়েত</td> <td>: চৌধুরীহাট</td> </tr> <tr> <td>ব্লক</td> <td>: দিনহাটা-২</td> </tr> <tr> <td>মহকুমা</td> <td>: দিনহাটা</td> </tr> <tr> <td>জেলা</td> <td>: কুচবিহার</td> </tr> <tr> <td>পিন</td> <td>: 736158</td> </tr> </table>				প্রধান শহর/গ্রাম	: নাগরের বাড়ী	ওয়ার্ড	:	থানা	: সাহেবগঞ্জ	গ্রাম পঞ্চায়েত	: চৌধুরীহাট	ব্লক	: দিনহাটা-২	মহকুমা	: দিনহাটা	জেলা	: কুচবিহার	পিন	: 736158
প্রধান শহর/গ্রাম	: নাগরের বাড়ী																				
ওয়ার্ড	:																				
থানা	: সাহেবগঞ্জ																				
গ্রাম পঞ্চায়েত	: চৌধুরীহাট																				
ব্লক	: দিনহাটা-২																				
মহকুমা	: দিনহাটা																				
জেলা	: কুচবিহার																				
পিন	: 736158																				
3. ভোট গ্রহন কেন্দ্রের পূর্ণ বিবরণ :																					
ভোট গ্রহন কেন্দ্রের নং, নাম :		ভোট গ্রহন কেন্দ্রের শ্রেণী :		গ্রামীণ																	
196 - নাগরের বাড়ী ফিফথ প্ল্যান প্রাই: স্কুল		এই অংশে সহায়ক ভোটগ্রহন কেন্দ্রের সংখ্যা		0																	
ভোট গ্রহন কেন্দ্রের ঠিকানা :		:																			
নাগরের বাড়ী ফিফথ প্ল্যান প্রাই: স্কুল, কক্ষ নং-২, নাগরের বাড়ী																					
4. নির্বাচকের সংখ্যা :																					
প্রথম ক্রমিক নং	শেষ ক্রমিক নং	মোট সংখ্যা																			
		পুরুষ	মহিলা	তৃতীয় লিঙ্গ	মোট																
1	750	370	289	0	659																

নির্বাচক নিবন্ধন আধিকারিকের স্বাক্ষর

Nazri Naksha

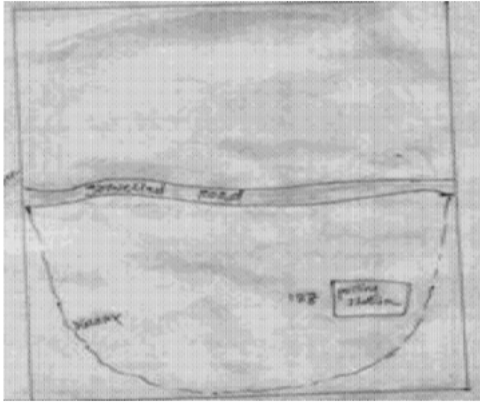

Google Map View

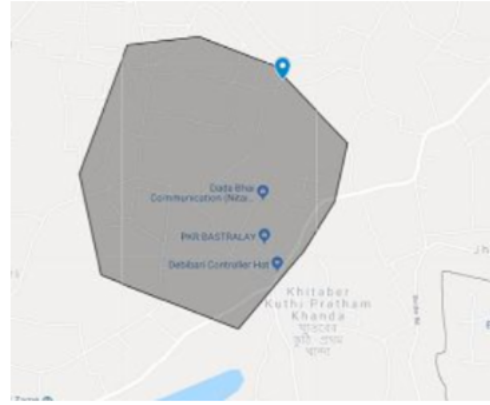

Polling Station Building Front View



Polling Station Front View



Cad View

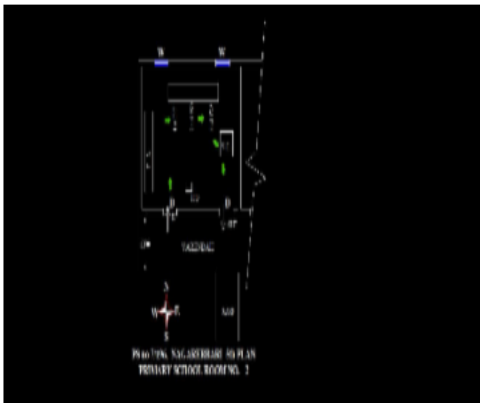

Key MAP View

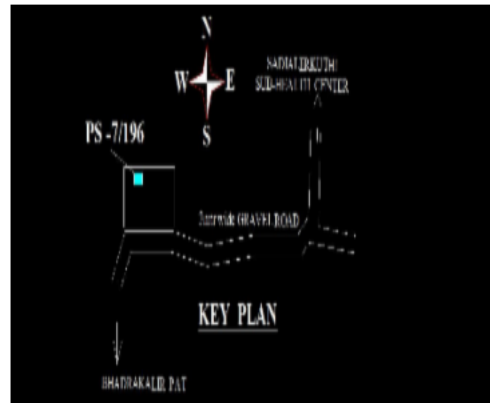



1 নাম : মান্দী বর্মন পিতার নাম : চন্দ্র কান্ত বর্মন বাড়ির নং : এন0179 বয়স : 25 লিঙ্গ : মহিলা	RNL2633618 ফটো উপলব্ধ	2 নাম : আকিম খান (বিবি) স্বামীর নাম : আব্দুল খালেক হক বাড়ির নং : NO87 বয়স : 38 লিঙ্গ : মহিলা	RNL2565422 ফটো উপলব্ধ	3 নাম : বিভা মোদক স্বামীর নাম : প্রদীপ মোদক বাড়ির নং : না বয়স : 27 লিঙ্গ : মহিলা	RNL2536647 ফটো উপলব্ধ
4 নাম : বিশুজিৎ দে পিতার নাম : বিনয় কৃষ্ণ দে বাড়ির নং : n0037 বয়স : 35 লিঙ্গ : পুরুষ	RNL1522739 ফটো উপলব্ধ	5 নাম : রশিদুল আলী খন্দকার মায়ের নাম : জহুরা বিবি বাড়ির নং : n0109 বয়স : 29 লিঙ্গ : পুরুষ	RNL2134278 ফটো উপলব্ধ	6 নাম : সেক জামাল পিতার নাম : পাণ্ডু সেখ বাড়ির নং : n0016 বয়স : 61 লিঙ্গ : পুরুষ	RNL2689495 ফটো উপলব্ধ
7 নাম : নজরুল ইসলাম পিতার নাম : জামাল সেখ বাড়ির নং : n0016 বয়স : 33 লিঙ্গ : পুরুষ	RNL1522721 ফটো উপলব্ধ	8 নাম : আলী নায়েব পিতার নাম : রমজান আলি বাড়ির নং : n0023 বয়স : 53 লিঙ্গ : পুরুষ	RNL2828135 ফটো উপলব্ধ	9 নাম : নজরুল ইসলাম পিতার নাম : নয়েব আলী বাড়ির নং : নং023 বয়স : 26 লিঙ্গ : পুরুষ	RNL3006087 ফটো উপলব্ধ
10 নাম : সাহেব আলী স্বামীর নাম : নুরুল হাসান সেখ বাড়ির নং : এন0037 বয়স : 21 লিঙ্গ : মহিলা	RNL3177169 ফটো উপলব্ধ	11 নাম : মমতাজ বিবি স্বামীর নাম : সাহেব আলী বাড়ির নং : n0023 বয়স : 51 লিঙ্গ : মহিলা	WB/01/007/315491 ফটো উপলব্ধ	12 নাম : জরিপা বিবি স্বামীর নাম : রশিদুল ইসলাম বাড়ির নং : n0109 বয়স : 32 লিঙ্গ : মহিলা	RNL2249076 ফটো উপলব্ধ
13 নাম : মিয়া আব্দুলখালেক পিতার নাম : ইমান বাড়ির নং : n0037 বয়স : 66 লিঙ্গ : পুরুষ	WB/01/007/315413 ফটো উপলব্ধ	14 নাম : বিনয়কৃষ্ণ দে পিতার নাম : প্রফুল্ল দে বাড়ির নং : n0037 বয়স : 63 লিঙ্গ : পুরুষ	WB/01/007/315266 ফটো উপলব্ধ	15 নাম : কৃষ্ণা দে স্বামীর নাম : বিনয় কৃষ্ণ দে বাড়ির নং : n0037 বয়স : 57 লিঙ্গ : মহিলা	WB/01/007/315510 ফটো উপলব্ধ
16 নাম : কনক বর্মন পিতার নাম : রমানি কান্ত বর্মন বাড়ির নং : nং127 বয়স : 23 লিঙ্গ : পুরুষ	RNL2893162 ফটো উপলব্ধ	17 নাম : নুরজাহান বিবি স্বামীর নাম : জামাল সেক বাড়ির নং : n0016 বয়স : 33 লিঙ্গ : মহিলা	WB/01/007/315241 ফটো উপলব্ধ	18 নাম : সাহিদুল সেখ পিতার নাম : আব্দুল খালেক মিঞা বাড়ির নং : n0037 বয়স : 33 লিঙ্গ : পুরুষ	RNL2498319 ফটো উপলব্ধ
19 নাম : সজিরন বিবি স্বামীর নাম : গাজী মিয়া বাড়ির নং : n0023 বয়স : 57 লিঙ্গ : মহিলা	WB/01/007/315496 ফটো উপলব্ধ	20 নাম : গাজী সেখ পিতার নাম : রমজান সেখ বাড়ির নং : n0023 বয়স : 61 লিঙ্গ : পুরুষ	WB/01/007/315535 ফটো উপলব্ধ	21 নাম : নুরুল হাসান সেখ পিতার নাম : আব্দুল খালেক মিঞা বাড়ির নং : n0037 বয়স : 31 লিঙ্গ : পুরুষ	RNL2498335 ফটো উপলব্ধ
22 নাম : পূর্ণিমা বর্মন স্বামীর নাম : রজনী কান্ত বর্মন বাড়ির নং : n0127 বয়স : 30 লিঙ্গ : মহিলা	RNL2248938 ফটো উপলব্ধ	23 নাম : খাদিজা খান (বিবি) স্বামীর নাম : ভায়েব আলী বাড়ির নং : n0023 বয়স : 33 লিঙ্গ : মহিলা	RNL2134500 ফটো উপলব্ধ	24 নাম : সাহাভা খান (বিবি) পিতার নাম : গাজী সেখ বাড়ির নং : n0023 বয়স : 33 লিঙ্গ : পুরুষ	RNL1636422 ফটো উপলব্ধ
25 নাম : রমনীকান্ত বর্মন পিতার নাম : রমনীকান্ত বর্মন বাড়ির নং : n0127 বয়স : 49 লিঙ্গ : পুরুষ	KRM2549780 ফটো উপলব্ধ	26 নাম : রমনীকান্ত বর্মন পিতার নাম : বৈকুন্ঠ বর্মন বাড়ির নং : n0127 বয়স : 66 লিঙ্গ : পুরুষ	WB/01/007/315246 ফটো উপলব্ধ	27 নাম : জামাল সেখ পিতার নাম : গাজী সেখ বাড়ির নং : n0023 বয়স : 33 লিঙ্গ : পুরুষ	RNL2249035 ফটো উপলব্ধ
28 নাম : জয়ন্তী বর্মন স্বামীর নাম : রমনীকান্ত বর্মন বাড়ির নং : n0127 বয়স : 41 লিঙ্গ : মহিলা	KRM2707222 ফটো উপলব্ধ	29 নাম : নাসির সেখ পিতার নাম : নায়েব আলী বাড়ির নং : n0023 বয়স : 28 লিঙ্গ : পুরুষ	RNL2249118 ফটো উপলব্ধ	30 নাম : সিরাজুল হক পিতার নাম : জামাল সেখ বাড়ির নং : n0016 বয়স : 33 লিঙ্গ : পুরুষ	RNL1522572 ফটো উপলব্ধ

31 নাম : তায়েব আলী পিতার নাম: রমজান সেখ বাড়ির নং : n0023 বয়স : 40 লিঙ্গ : পুরুষ	RNL1636166 ফটো উপলব্ধ	32 নাম : সাহানা জ খাতুন মায়ের নাম: মমতা বিবি বাড়ির নং : n0023 বয়স : 29 লিঙ্গ : মহিলা	RNL2249027 ফটো উপলব্ধ	33 নাম : রেখা খাতুন (বিবি) স্বামীর নাম: নজরুল হোসেন বাড়ির নং : n0016 বয়স : 36 লিঙ্গ : মহিলা	RNL2004638 ফটো উপলব্ধ
34 নাম : হামিদা বিবি (খাতুন) স্বামীর নাম: সাহিদুল সেখ বাড়ির নং : n0007 বয়স : 29 লিঙ্গ : মহিলা	RNL2498418 ফটো উপলব্ধ	35 নাম : খাইরুন খাতুন (বিবি) স্বামীর নাম: নজরুল ইসলাম বাড়ির নং : n0109 বয়স : 38 লিঙ্গ : মহিলা	RNL2134450 ফটো উপলব্ধ	36 নাম : বিবি জহুরা অন্যান্য: আছর বাড়ির নং : n0109 বয়স : 59 লিঙ্গ : মহিলা	WB/01/007/315152 ফটো উপলব্ধ
37 নাম : রজনী কান্ত বর্মন পিতার নাম: রমা কান্ত বর্মন বাড়ির নং : n0127 বয়স : 35 লিঙ্গ : পুরুষ	RNL1636067 ফটো উপলব্ধ	38 নাম : সান্তনা মোদক দে স্বামীর নাম: বিশ্বজিৎ দে বাড়ির নং : নং037 বয়স : 27 লিঙ্গ : মহিলা	RNL3008760 ফটো উপলব্ধ	39 নাম : লিলামা বিবি স্বামীর নাম: জাহাঙ্গীর সেখ বাড়ির নং : n0147 বয়স : 38 লিঙ্গ : মহিলা	RNL1636604 ফটো উপলব্ধ
40 নাম : রোশেনারা খাতুন পিতার নাম: জামাল সেখ বাড়ির নং : n0016 বয়স : 39 লিঙ্গ : মহিলা	KRM2622660 ফটো উপলব্ধ	41 নাম : নজরুল ইসলাম মায়ের নাম: জহুরা বিবি বাড়ির নং : n0109 বয়স : 33 লিঙ্গ : পুরুষ	RNL1872159 ফটো উপলব্ধ	42 নাম : জরিলা বিবি স্বামীর নাম: নায়েব আলী বাড়ির নং : n0023 বয়স : 50 লিঙ্গ : মহিলা	RNL2249159 ফটো উপলব্ধ
43 নাম : হাজরা (খাতুন) বিবি স্বামীর নাম: সাহেব গাজী সেক বাড়ির নং : n0151 বয়স : 35 লিঙ্গ : মহিলা	RNL1523208 ফটো উপলব্ধ	44 নাম : জুবেদা বেগম স্বামীর নাম: সাহেদ আলী বাড়ির নং : n0003 বয়স : 40 লিঙ্গ : মহিলা	RNL2004653 ফটো উপলব্ধ	45 নাম : ছামাদ আলী পিতার নাম: করিম আলি বাড়ির নং : n0003 বয়স : 52 লিঙ্গ : পুরুষ	KRM2291722 ফটো উপলব্ধ
46 নাম : সাহেদ আলী পিতার নাম: করিমুল্যা সেখ বাড়ির নং : n0003 বয়স : 55 লিঙ্গ : পুরুষ	KRM1619295 ফটো উপলব্ধ	47 নাম : ছালেখ আলী পিতার নাম: করিমুল্যা শেখ বাড়ির নং : n0003 বয়স : 60 লিঙ্গ : পুরুষ	RNL2829513 ফটো উপলব্ধ	48 নাম : সহানুর রহমান পিতার নাম: ছাবেদ আলী বাড়ির নং : n0003 বয়স : 31 লিঙ্গ : পুরুষ	RNL2004547 ফটো উপলব্ধ
49 নাম : এমামুল হক পিতার নাম: ছাবেদ আলী বাড়ির নং : n0003 বয়স : 28 লিঙ্গ : পুরুষ	RNL2249043 ফটো উপলব্ধ	50 নাম : জরিবস বিবি স্বামীর নাম: ছালেখ আলী বাড়ির নং : n0003 বয়স : 51 লিঙ্গ : মহিলা	RNL2829604 ফটো উপলব্ধ	51 নাম : কাদের আলী পিতার নাম: দরাজ আলী বাড়ির নং : n0193 বয়স : 73 লিঙ্গ : পুরুষ	KRM1761493 ফটো উপলব্ধ
52 নাম : সিরাজ আলী পিতার নাম: কাদের আলী বাড়ির নং : n0194 বয়স : 38 লিঙ্গ : পুরুষ	RNL1739143 ফটো উপলব্ধ	53 নাম : কুলছুম বিবি স্বামীর নাম: ছাবেদ আলী বাড়ির নং : n0003 বয়স : 59 লিঙ্গ : মহিলা	WB/01/007/315403 ফটো উপলব্ধ	54 নাম : সাবানা খাতুন স্বামীর নাম: ছামাদ আলী বাড়ির নং : n0003 বয়স : 42 লিঙ্গ : মহিলা	RNL2004646 ফটো উপলব্ধ
55 নাম : রহমান আলী পিতার নাম: ক্তেয়ব আলী বাড়ির নং : n0192 বয়স : 45 লিঙ্গ : পুরুষ	KRM2622421 ফটো উপলব্ধ	56 নাম : শামিমা ইয়াসমিন পিতার নাম: সাহেদ আলী বাড়ির নং : N0003 বয়স : 27 লিঙ্গ : মহিলা	RNL2565406 ফটো উপলব্ধ	57 নাম : সোহেলী পরভীন পিতার নাম: ছমদ আলি বাড়ির নং : না বয়স : 22 লিঙ্গ : মহিলা	RNL3213873 ফটো উপলব্ধ
58 নাম : সোহেল আলী পিতার নাম: সাহেদ আলী বাড়ির নং : নাগরের বারী বয়স : 21 লিঙ্গ : পুরুষ	RNL3218245 ফটো উপলব্ধ	59 নাম : নাজমা বিবি স্বামীর নাম: সাতার আলী বাড়ির নং : n0114 বয়স : 39 লিঙ্গ : মহিলা	KRM2464568 ফটো উপলব্ধ	60 নাম : ইয়াদুর আলি সিকদার পিতার নাম: ছাদেক আলি বাড়ির নং : n0114 বয়স : 28 লিঙ্গ : পুরুষ	RNL2634558 ফটো উপলব্ধ

61 নাম : ছাদেক আলী শিকদার পিতার নাম : সাকের আলি শিকদার বাড়ির নং : n0114 বয়স : 59 লিঙ্গ : পুরুষ	RNL2992949 ফটো উপলব্ধ	62 নাম : ছাত্তার আলী শিকদার পিতার নাম : সাকের আলী শিকদার বাড়ির নং : n0114 বয়স : 46 লিঙ্গ : পুরুষ	KRM1617679 ফটো উপলব্ধ	63 নাম : এনামুল আলি শিকদার পিতার নাম : ছাদেক আলি শিকদার বাড়ির নং : এন0114 বয়স : 26 লিঙ্গ : পুরুষ	RNL2634541 ফটো উপলব্ধ
64 নাম : ইনা বিবি স্বামীর নাম : ছাদেক আলি শিকদার বাড়ির নং : n0114 বয়স : 53 লিঙ্গ : মহিলা	RNL3037280 ফটো উপলব্ধ	65 নাম : মিজানুর ইসলাম পিতার নাম : আহনুল ইসলাম বাড়ির নং : 198 বয়স : 29 লিঙ্গ : পুরুষ	RNL3092681 ফটো উপলব্ধ	66 নাম : ইনকু খাতুন স্বামীর নাম : মাহান সেখ বাড়ির নং : 188 বয়স : 33 লিঙ্গ : মহিলা	RNL3092996 ফটো উপলব্ধ
67 নাম : সজীব সরকার পিতার নাম : আব্দুল সামাদ বাড়ির নং : n0010 বয়স : 30 লিঙ্গ : পুরুষ	RNL2134211 ফটো উপলব্ধ	68 নাম : বিবি মালতী স্বামীর নাম : আব্দুল ছামাদ বাড়ির নং : n0010 বয়স : 53 লিঙ্গ : মহিলা	WB/01/007/315291 ফটো উপলব্ধ	69 নাম : আবদুল সামাদ পিতার নাম : মনছুর আলী বাড়ির নং : n0010 বয়স : 53 লিঙ্গ : পুরুষ	RNL2850824 ফটো উপলব্ধ
70 নাম : মমতা পারভিন স্বামীর নাম : সজিব সরকার বাড়ির নং : nং010 বয়স : 28 লিঙ্গ : মহিলা	RNL3008828 ফটো উপলব্ধ	71 নাম : সুব্রত দাস পিতার নাম : সুবীর চন্দ্র দাস বাড়ির নং : n0006 বয়স : 31 লিঙ্গ : পুরুষ	RNL2004513 ফটো উপলব্ধ	72 নাম : লক্ষ্মীরানী দাস অন্যান্য : সুবীর চন্দ্র দাস বাড়ির নং : n0006 বয়স : 66 লিঙ্গ : পুরুষ	RNL3188653 ফটো উপলব্ধ
73 নাম : স্পপা দে (সরকার) স্বামীর নাম : বাপ্পা দে বাড়ির নং : n0041 বয়স : 36 লিঙ্গ : মহিলা	RNL2498293 ফটো উপলব্ধ	74 নাম : তপন কুমার দে পিতার নাম : কৃষ্ণমোহন দে বাড়ির নং : n0042 বয়স : 42 লিঙ্গ : পুরুষ	KRM2622405 ফটো উপলব্ধ	75 নাম : উত্তম দে পিতার নাম : রাম মোহন দে বাড়ির নং : n0041 বয়স : 56 লিঙ্গ : পুরুষ	RNL2850881 ফটো উপলব্ধ
76 নাম : সাধন দে পিতার নাম : কৃষ্ণমোহন দে বাড়ির নং : n0042 বয়স : 48 লিঙ্গ : পুরুষ	KRM1618941 ফটো উপলব্ধ	77 নাম : বাপ্পা দে পিতার নাম : রাম গোপাল দে বাড়ির নং : n0041 বয়স : 43 লিঙ্গ : পুরুষ	RNL1636141 ফটো উপলব্ধ	78 নাম : পুষ্পরানী দে স্বামীর নাম : কৃষ্ণ মোহন দে বাড়ির নং : n0042 বয়স : 66 লিঙ্গ : মহিলা	RNL2850808 ফটো উপলব্ধ
79 নাম : হাসিনা বিবি স্বামীর নাম : সাহাজান মণ্ডল বাড়ির নং : N0042 বয়স : 30 লিঙ্গ : মহিলা	RNL2565380 ফটো উপলব্ধ	80 নাম : লিপিকা দে স্বামীর নাম : উত্তম কুমার দে বাড়ির নং : n0041 বয়স : 45 লিঙ্গ : মহিলা	RNL1871896 ফটো উপলব্ধ	81 নাম : সাজাহান মন্ডল পিতার নাম : ছামছুল মন্ডল বাড়ির নং : n0042 বয়স : 29 লিঙ্গ : পুরুষ	RNL2249126 ফটো উপলব্ধ
82 নাম : দিলীপ দে পিতার নাম : রামগোপাল দে বাড়ির নং : n0041 বয়স : 50 লিঙ্গ : পুরুষ	RNL3114261 ফটো উপলব্ধ	83 নাম : সুমিতা দে (দাস) স্বামীর নাম : তপন কুমার দে বাড়ির নং : n0042 বয়স : 27 লিঙ্গ : মহিলা	RNL2498244 ফটো উপলব্ধ	84 নাম : শিউলি দে (নাগ) স্বামীর নাম : সাধন দে বাড়ির নং : n0209 বয়স : 37 লিঙ্গ : মহিলা	RNL0838904 ফটো উপলব্ধ
85 নাম : গোবিন্দ দে সরকার পিতার নাম : মদন দে সরকার বাড়ির নং : n0004 বয়স : 39 লিঙ্গ : পুরুষ	RNL1635978 ফটো উপলব্ধ	86 নাম : আলপনা দে সরকার স্বামীর নাম : মদন দে সরকার বাড়ির নং : n0004 বয়স : 69 লিঙ্গ : মহিলা	RNL2845089 ফটো উপলব্ধ	87 নাম : নিতাই দে সরকার পিতার নাম : মদন দে সরকার বাড়ির নং : n0004 বয়স : 30 লিঙ্গ : পুরুষ	RNL2134476 ফটো উপলব্ধ
88 নাম : মদন দে সরকার পিতার নাম : অমৃত লাল দে সরকার বাড়ির নং : n0004 বয়স : 73 লিঙ্গ : পুরুষ	RNL2849842 ফটো উপলব্ধ	89 নাম : রবীন্দ্র দে সরকার পিতার নাম : মদন দে সরকার বাড়ির নং : n0004 বয়স : 38 লিঙ্গ : পুরুষ	KRM2707198 ফটো উপলব্ধ	90 নাম : মীন দেব স্বামীর নাম : শংকর দেব বাড়ির নং : n0082 বয়স : 59 লিঙ্গ : মহিলা	WB/01/007/315044 ফটো উপলব্ধ

91 নাম : সুকান্ত দেব পিতার নাম: শঙ্কর দেব বাড়ির নং : n0082 বয়স : 34 লিঙ্গ : পুরুষ	RNL1636356 ফটো উপলব্ধ	92 নাম : প্রদীপ মোদক পিতার নাম: কানু কৃষ্ণ মোদক বাড়ির নং : না বয়স : 34 লিঙ্গ : পুরুষ	RNL1522689 ফটো উপলব্ধ	93 নাম : পল্লবী ব্রজবাসী পিতার নাম: মনোজীৎ ব্রজবাসী বাড়ির নং : এন0104 বয়স : 22 লিঙ্গ : মহিলা	RNL3161361 ফটো উপলব্ধ
94 নাম : মনোজিৎ ব্রজবাসী পিতার নাম: হরেন্দ্র চন্দ্র ব্রজবাসী বাড়ির নং : n0104 বয়স : 62 লিঙ্গ : পুরুষ	KRM2073831 ফটো উপলব্ধ	95 নাম : কাঞ্চনা মহন্ত স্বামীর নাম: মনোজিৎ ব্রজবাসী বাড়ির নং : n0104 বয়স : 43 লিঙ্গ : মহিলা	KRM2464725 ফটো উপলব্ধ	96 নাম : প্রীতম ব্রজবাসী পিতার নাম: মনোজীৎ ব্রজবাসী বাড়ির নং : এন0104 বয়স : 21 লিঙ্গ : পুরুষ	RNL3161338 ফটো উপলব্ধ
97 নাম : তাপস চন্দ্র বর্মণ পিতার নাম: হরিশ চন্দ্র বর্মণ বাড়ির নং : n0051 বয়স : 38 লিঙ্গ : পুরুষ	KRM2622462 ফটো উপলব্ধ	98 নাম : বিপিন বর্মণ পিতার নাম: ভানু বর্মণ বাড়ির নং : n0043 বয়স : 42 লিঙ্গ : পুরুষ	KRM2291748 ফটো উপলব্ধ	99 নাম : বাসন্তী বর্মণ স্বামীর নাম: ভানুচন্দ্র বর্মণ বাড়ির নং : n0043 বয়স : 67 লিঙ্গ : মহিলা	WB/01/007/315203 ফটো উপলব্ধ
100 নাম : মাধবী বর্মণ স্বামীর নাম: রতন চন্দ্র বর্মণ বাড়ির নং : n0052 বয়স : 39 লিঙ্গ : মহিলা	RNL0839167 ফটো উপলব্ধ	101 নাম : নিপিন বর্মণ পিতার নাম: ভানু বর্মণ বাড়ির নং : n0043 বয়স : 50 লিঙ্গ : পুরুষ	WB/01/007/315053 ফটো উপলব্ধ	102 নাম : মিঠু রায় সরকার (বর্মণ) পিতার নাম: নলিনী কান্ত রায় সরকার বাড়ির নং : n0033 বয়স : 38 লিঙ্গ : মহিলা	RNL2134559 ফটো উপলব্ধ
103 নাম : অমল বর্মণ পিতার নাম: ফণীভূষণ বর্মণ বাড়ির নং : n0060 বয়স : 52 লিঙ্গ : পুরুষ	KRM2291813 ফটো উপলব্ধ	104 নাম : রুন বর্মণ পিতার নাম: ভানু চন্দ্র বর্মণ বাড়ির নং : n0043 বয়স : 39 লিঙ্গ : মহিলা	RNL1739366 ফটো উপলব্ধ	105 নাম : অনিতা বর্মণ স্বামীর নাম: ধীরেন চন্দ্র বর্মণ বাড়ির নং : n0033 বয়স : 47 লিঙ্গ : মহিলা	KRM1760347 ফটো উপলব্ধ
106 নাম : অর্জুন চন্দ্র বর্মণ পিতার নাম: অনিল চন্দ্র বর্মণ বাড়ির নং : n0033 বয়স : 49 লিঙ্গ : পুরুষ	KRM2291755 ফটো উপলব্ধ	107 নাম : ধীরেন চন্দ্র বর্মণ পিতার নাম: ধরনীকান্ত বর্মণ বাড়ির নং : n0033 বয়স : 56 লিঙ্গ : পুরুষ	WB/01/007/315049 ফটো উপলব্ধ	108 নাম : মুনাল কান্তি বর্মণ পিতার নাম: ধরনী কান্ত বর্মণ বাড়ির নং : n0033 বয়স : 36 লিঙ্গ : পুরুষ	RNL1523125 ফটো উপলব্ধ
109 নাম : জিতিন চন্দ্র বর্মণ পিতার নাম: ভানু চন্দ্র বর্মণ বাড়ির নং : n0043 বয়স : 39 লিঙ্গ : পুরুষ	KRM2464360 ফটো উপলব্ধ	110 নাম : প্রতিমা বর্মণ(রায়) স্বামীর নাম: চন্দন বর্মণ বাড়ির নং : n0056 বয়স : 31 লিঙ্গ : মহিলা	RNL2498434 ফটো উপলব্ধ	111 নাম : মিন্টু চন্দ্র বর্মণ পিতার নাম: ধরনীকান্ত বর্মণ বাড়ির নং : n0033 বয়স : 45 লিঙ্গ : পুরুষ	KRM1761816 ফটো উপলব্ধ
112 নাম : নকুল চন্দ্র বর্মণ পিতার নাম: অনিল চন্দ্র বর্মণ বাড়ির নং : n0033 বয়স : 39 লিঙ্গ : পুরুষ	KRM2622504 ফটো উপলব্ধ	113 নাম : মনু বর্মণ পিতার নাম: ধরনীকান্ত বর্মণ বাড়ির নং : n0033 বয়স : 53 লিঙ্গ : পুরুষ	RNL3194297 ফটো উপলব্ধ	114 নাম : ইব্রাহিম সেখ পিতার নাম: ছামু সেখ বাড়ির নং : n0072 বয়স : 40 লিঙ্গ : পুরুষ	RNL1636240 ফটো উপলব্ধ
115 নাম : মঞ্জুরী বর্মণ স্বামীর নাম: মানিক বর্মণ বাড়ির নং : n0050 বয়স : 51 লিঙ্গ : মহিলা	KRM2291821 ফটো উপলব্ধ	116 নাম : রাহুল বর্মণ পিতার নাম: রতন কুমার বর্মণ বাড়ির নং : না বয়স : 20 লিঙ্গ : পুরুষ	RNL3186301 ফটো উপলব্ধ	117 নাম : রতনকুমার বর্মণ পিতার নাম: রজনী কান্ত বর্মণ বাড়ির নং : n0059 বয়স : 51 লিঙ্গ : পুরুষ	KRM2291847 ফটো উপলব্ধ
118 নাম : মান্দী বর্মণ স্বামীর নাম: উপেন চন্দ্র বর্মণ বাড়ির নং : n0043 বয়স : 33 লিঙ্গ : মহিলা	RNL1636570 ফটো উপলব্ধ	119 নাম : সুমিত্রা বর্মণ (অধিকারী) স্বামীর নাম: বিপুল বর্মণ বাড়ির নং : n0033 বয়স : 33 লিঙ্গ : মহিলা	RNL2134435 ফটো উপলব্ধ	120 নাম : রঞ্জনা বর্মণ স্বামীর নাম: বাবু বর্মণ বাড়ির নং : n0033 বয়স : 39 লিঙ্গ : মহিলা	KRM2622769 ফটো উপলব্ধ

121 নাম : গোবিন্দ বর্মণ পিতার নাম: অনিল বর্মণ বাড়ির নং : n0033 বয়স : 37 লিঙ্গ : পুরুষ	RNL1636257 ফটো উপলব্ধ	122 নাম : ঝনু বর্মণ পিতার নাম: ধরনীকান্ত বর্মণ বাড়ির নং : n0033 বয়স : 47 লিঙ্গ : পুরুষ	KRM1760412 ফটো উপলব্ধ	123 নাম : অনিতা বর্মণ স্বামীর নাম: অনিল বর্মণ বাড়ির নং : n0033 বয়স : 61 লিঙ্গ : মহিলা	WB/01/007/315387 ফটো উপলব্ধ
124 নাম : সুনতি বর্মণ স্বামীর নাম: ধর্জেন বর্মণ বাড়ির নং : n0052 বয়স : 56 লিঙ্গ : মহিলা	WB/01/007/315154 ফটো উপলব্ধ	125 নাম : পুষ্প বর্মণ স্বামীর নাম: রতন কুমার বর্মণ বাড়ির নং : n0059 বয়স : 37 লিঙ্গ : মহিলা	KRM2707248 ফটো উপলব্ধ	126 নাম : নারায়ণচন্দ্র বর্মণ পিতার নাম: নগেন বর্মণ বাড়ির নং : n0055 বয়স : 50 লিঙ্গ : পুরুষ	WB/01/007/315161 ফটো উপলব্ধ
127 নাম : অঞ্জলি বর্মণ পিতার নাম: জিতিন চন্দ্র বর্মণ বাড়ির নং : নং 0043 বয়স : 26 লিঙ্গ : মহিলা	RNL2892750 ফটো উপলব্ধ	128 নাম : অপর্ণা বর্মণ স্বামীর নাম: দীপল বর্মণ বাড়ির নং : n0056 বয়স : 32 লিঙ্গ : মহিলা	RNL2004687 ফটো উপলব্ধ	129 নাম : বীথিকা বর্মণ স্বামীর নাম: হরিশ্চন্দ্র বর্মণ বাড়ির নং : n0051 বয়স : 57 লিঙ্গ : মহিলা	WB/01/007/315164 ফটো উপলব্ধ
130 নাম : পঙ্কজ বর্মণ পিতার নাম: পরিমল বর্মণ বাড়ির নং : n0056 বয়স : 29 লিঙ্গ : পুরুষ	RNL2134260 ফটো উপলব্ধ	131 নাম : মানিকচন্দ্র বর্মণ পিতার নাম: হাতাসু বর্মণ বাড়ির নং : n0050 বয়স : 65 লিঙ্গ : পুরুষ	WB/01/007/315681 ফটো উপলব্ধ	132 নাম : সৌরভ বর্মণ পিতার নাম: ধীরেন চন্দ্র বর্মণ বাড়ির নং : 033 বয়স : 22 লিঙ্গ : পুরুষ	RNL3092566 ফটো উপলব্ধ
133 নাম : অভিজিৎ বর্মণ পিতার নাম: অর্জুন চন্দ্র বর্মণ বাড়ির নং : নাগরেরবাবারী 1 বয়স : 21 লিঙ্গ : পুরুষ	RNL3177029 ফটো উপলব্ধ	134 নাম : গীতা বর্মণ স্বামীর নাম: অমল বর্মণ বাড়ির নং : n0060 বয়স : 36 লিঙ্গ : মহিলা	RNL1522945 ফটো উপলব্ধ	135 নাম : মানিক সেন পিতার নাম: ছামু সেন বাড়ির নং : এন00072 বয়স : 69 লিঙ্গ : পুরুষ	RNL2634632 ফটো উপলব্ধ
136 নাম : সুচিএা বর্মণ পিতার নাম: ধর্জেন চন্দ্র বর্মণ বাড়ির নং : এন0052 বয়স : 26 লিঙ্গ : মহিলা	RNL2634616 ফটো উপলব্ধ	137 নাম : মাধবী বর্মণ স্বামীর নাম: সূশীল বর্মণ বাড়ির নং : n0050 বয়স : 33 লিঙ্গ : মহিলা	RNL1523083 ফটো উপলব্ধ	138 নাম : রতনচন্দ্র বর্মণ পিতার নাম: যতীন বর্মণ বাড়ির নং : n0052 বয়স : 52 লিঙ্গ : পুরুষ	WB/01/007/315653 ফটো উপলব্ধ
139 নাম : দিলীপ বর্মণ পিতার নাম: মনু বর্মণ বাড়ির নং : n0053 বয়স : 30 লিঙ্গ : পুরুষ	RNL2004539 ফটো উপলব্ধ	140 নাম : অনিমেষ বর্মণ পিতার নাম: ঝনু বর্মণ বাড়ির নং : এন0033 বয়স : 22 লিঙ্গ : পুরুষ	RNL3101920 ফটো উপলব্ধ	141 নাম : ছামু সেন পিতার নাম: মানিক সেন বাড়ির নং : এন00072 বয়স : 69 লিঙ্গ : পুরুষ	KRM1757848 ফটো উপলব্ধ
142 নাম : খাদিজা বিবি স্বামীর নাম: ইব্রাহিম বাড়ির নং : নাগরেরবাবারী বয়স : 33 লিঙ্গ : মহিলা	RNL3290855 ফটো উপলব্ধ	143 নাম : মাধবী বর্মণ পিতার নাম: হরিশ্চন্দ্র বর্মণ বাড়ির নং : n0051 বয়স : 31 লিঙ্গ : মহিলা	RNL1871946 ফটো উপলব্ধ	144 নাম : ধীরাজ বর্মণ পিতার নাম: ধীরেন চন্দ্র বর্মণ বাড়ির নং : N0033 বয়স : 26 লিঙ্গ : পুরুষ	RNL2599868 ফটো উপলব্ধ
145 নাম : রনজিৎ কুমার বর্মণ পিতার নাম: রজনী কান্ত বর্মণ বাড়ির নং : n0059 বয়স : 52 লিঙ্গ : পুরুষ	RNL2833283 ফটো উপলব্ধ	146 নাম : সূশীল বর্মণ পিতার নাম: হাতাসু বর্মণ বাড়ির নং : n0050 বয়স : 56 লিঙ্গ : পুরুষ	WB/01/007/315632 ফটো উপলব্ধ	147 নাম : ধর্জেন চন্দ্র বর্মণ পিতার নাম: ঘুমারু বর্মণ বাড়ির নং : n0052 বয়স : 66 লিঙ্গ : পুরুষ	KRM2291763 ফটো উপলব্ধ
148 নাম : কর্ণময়ী বর্মণ স্বামীর নাম: যতীন বর্মণ বাড়ির নং : n0052 বয়স : 63 লিঙ্গ : মহিলা	WB/01/007/315153 ফটো উপলব্ধ	149 নাম : চন্দন বর্মণ পিতার নাম: পৃথনাথ বর্মণ বাড়ির নং : n0056 বয়স : 42 লিঙ্গ : পুরুষ	KRM2622298 ফটো উপলব্ধ	150 নাম : রানা বর্মণ পিতার নাম: রণজিৎ চন্দ্র বর্মণ বাড়ির নং : নং055 বয়স : 23 লিঙ্গ : পুরুষ	RNL3005402 ফটো উপলব্ধ



151 নাম : সুরবালা বর্মণ স্বামীর নাম: পুষনাথ বর্মণ বাড়ির নং : n0056 বয়স : 71 লিঙ্গ : মহিলা	WB/01/007/315670	ফটো উপলব্ধ	152 নাম : ফুল বালা বর্মণ স্বামীর নাম: রজনী কান্ত বর্মণ বাড়ির নং : n0059 বয়স : 75 লিঙ্গ : মহিলা	RNL2831873	ফটো উপলব্ধ	153 নাম : বিপুল বর্মণ পিতার নাম: অনিল বর্মণ বাড়ির নং : n0033 বয়স : 40 লিঙ্গ : পুরুষ	KRM2707214	ফটো উপলব্ধ
154 নাম : আসকার হোসেন পিতার নাম: জাবেদ হোসেন বাড়ির নং : n0033 বয়স : 37 লিঙ্গ : পুরুষ	RNL2134252	ফটো উপলব্ধ	155 নাম : পৃথিষ বর্মণ পিতার নাম: পরিমল বর্মণ বাড়ির নং : N0056 বয়স : 26 লিঙ্গ : পুরুষ	RNL2565398	ফটো উপলব্ধ	156 নাম : লিপিকা বর্মণ স্বামীর নাম: পরিমল চন্দ্র বর্মণ বাড়ির নং : n0056 বয়স : 47 লিঙ্গ : মহিলা	KRM1761618	ফটো উপলব্ধ
157 নাম : দীপল বর্মণ স্বামীর নাম: পুষনাথ বর্মণ বাড়ির নং : n0056 বয়স : 52 লিঙ্গ : মহিলা	WB/01/007/315556	ফটো উপলব্ধ	158 নাম : হরিশ্চন্দ্র বর্মণ পিতার নাম: হরিবোলা বর্মণ বাড়ির নং : n0051 বয়স : 61 লিঙ্গ : পুরুষ	WB/01/007/315076	ফটো উপলব্ধ	159 নাম : চলময়ী বর্মণ স্বামীর নাম: নারু বর্মণ বাড়ির নং : n0053 বয়স : 76 লিঙ্গ : মহিলা	WB/01/007/315271	ফটো উপলব্ধ
160 নাম : যাত্রী বর্মণ স্বামীর নাম: মন্টু বর্মণ বাড়ির নং : n0053 বয়স : 55 লিঙ্গ : মহিলা	WB/01/007/252286	ফটো উপলব্ধ	161 নাম : দীপংকর বর্মণ পিতার নাম: মানিক চন্দ্র বর্মণ বাড়ির নং : nং 0050 বয়স : 24 লিঙ্গ : পুরুষ	RNL2892883	ফটো উপলব্ধ	162 নাম : প্রিয়াংকা বর্মণ স্বামীর নাম: দীপঙ্কর বর্মণ বাড়ির নং : না বয়স : 22 লিঙ্গ : মহিলা	RNL3214202	ফটো উপলব্ধ
163 নাম : শুভঙ্কর বর্মণ পিতার নাম: সুশীল বর্মণ বাড়ির নং : না বয়স : 20 লিঙ্গ : পুরুষ	RNL3270790	ফটো উপলব্ধ	164 নাম : রনজিৎ চন্দ্র বর্মণ পিতার নাম: নগেন্দ্র নাথ বর্মণ বাড়ির নং : n0055 বয়স : 58 লিঙ্গ : পুরুষ	WB/01/007/315014	ফটো উপলব্ধ	165 নাম : অর্চনা বর্মণ স্বামীর নাম: অর্জুন বর্মণ বাড়ির নং : n0033 বয়স : 38 লিঙ্গ : মহিলা	KRM2622652	ফটো উপলব্ধ
166 নাম : পূর্ণিমা বর্মণ স্বামীর নাম: গোবিন্দ্র বর্মণ বাড়ির নং : n0033 বয়স : 28 লিঙ্গ : মহিলা	RNL2498400	ফটো উপলব্ধ	167 নাম : পরিমল বর্মণ পিতার নাম: পুষনাথ বর্মণ বাড়ির নং : n0056 বয়স : 56 লিঙ্গ : পুরুষ	WB/01/007/315557	ফটো উপলব্ধ	168 নাম : রতন বর্মণ পিতার নাম: রাজেন্দ্র বর্মণ বাড়ির নং : না বয়স : 33 লিঙ্গ : পুরুষ	RNL1739119	ফটো উপলব্ধ
169 নাম : সুনতী বর্মণ স্বামীর নাম: পরেশ বর্মণ বাড়ির নং : n0057 বয়স : 55 লিঙ্গ : মহিলা	WB/01/007/315106	ফটো উপলব্ধ	170 নাম : রীতা বর্মণ স্বামীর নাম: নারায়ণ চন্দ্র বর্মণ বাড়ির নং : না বয়স : 51 লিঙ্গ : মহিলা	RNL3161544	ফটো উপলব্ধ	171 নাম : দীপা বর্মণ স্বামীর নাম: সনজিব বর্মণ বাড়ির নং : n0164 বয়স : 34 লিঙ্গ : মহিলা	RNL1739481	ফটো উপলব্ধ
172 নাম : বিনোদ বর্মণ পিতার নাম: বৃন্দরু বর্মণ বাড়ির নং : n0063 বয়স : 44 লিঙ্গ : পুরুষ	KRM1618925	ফটো উপলব্ধ	173 নাম : সন্তোষ বর্মণ পিতার নাম: কালিপদ বর্মণ বাড়ির নং : n0065 বয়স : 39 লিঙ্গ : পুরুষ	KRM2707263	ফটো উপলব্ধ	174 নাম : বীনা বর্মণ স্বামীর নাম: সুধীর বর্মণ বাড়ির নং : n0096 বয়স : 65 লিঙ্গ : মহিলা	WB/01/007/315459	ফটো উপলব্ধ
175 নাম : ভাবনা বর্মণ স্বামীর নাম: কৃষ্ণ চন্দ্র বর্মণ বাড়ির নং : n0048 বয়স : 33 লিঙ্গ : মহিলা	RNL2134286	ফটো উপলব্ধ	176 নাম : দীপক মালী পিতার নাম: সতীশ মালী বাড়ির নং : n0034 বয়স : 30 লিঙ্গ : পুরুষ	RNL2004505	ফটো উপলব্ধ	177 নাম : তন্ময় বর্মণ পিতার নাম: সনাতন চন্দ্র বর্মণ বাড়ির নং : n0094 বয়স : 37 লিঙ্গ : পুরুষ	KRM2707339	ফটো উপলব্ধ
178 নাম : বনানী বর্মণ স্বামীর নাম: সনাতন চন্দ্র বর্মণ বাড়ির নং : n0094 বয়স : 58 লিঙ্গ : মহিলা	WB/01/007/315464	ফটো উপলব্ধ	179 নাম : রনজিৎ বর্মণ পিতার নাম: প্রফুল্ল বর্মণ বাড়ির নং : n0089 বয়স : 37 লিঙ্গ : পুরুষ	RNL1522697	ফটো উপলব্ধ	180 নাম : মিনতী মোদক স্বামীর নাম: বিপিন মোদক বাড়ির নং : n0091 বয়স : 63 লিঙ্গ : মহিলা	WB/01/007/315230	ফটো উপলব্ধ

181 নাম : জয়ন্ত বর্মণ পিতার নাম: রাম কান্ত বর্মণ বাড়ির নং : n0090 বয়স : 35 লিঙ্গ : পুরুষ	RNL1636224 ফটো উপলব্ধ	182 নাম : স্বপ্না বর্মণ স্বামীর নাম: ইন্দ্রজিৎ বর্মণ বাড়ির নং : n0034 বয়স : 30 লিঙ্গ : মহিলা	RNL2134187 ফটো উপলব্ধ	183 নাম : স্বপ্না বর্মণ স্বামীর নাম: রাসবিহারী বর্মণ বাড়ির নং : n0095 বয়স : 54 লিঙ্গ : মহিলা	WB/01/007/315250 ফটো উপলব্ধ
184 নাম : দুলাল মোদক পিতার নাম: বিপিন মোদক বাড়ির নং : n0091 বয়স : 35 লিঙ্গ : পুরুষ	RNL1636216 ফটো উপলব্ধ	185 নাম : মিন্টু বর্মণ পিতার নাম: রাজেন্দ্র বর্মণ বাড়ির নং : n0091 বয়স : 34 লিঙ্গ : পুরুষ	RNL1522580 ফটো উপলব্ধ	186 নাম : বিনোদিনী বর্মণ স্বামীর নাম: রামকান্ত বর্মণ বাড়ির নং : n0090 বয়স : 69 লিঙ্গ : মহিলা	WB/01/007/315170 ফটো উপলব্ধ
187 নাম : আনোয়ারা বিবি স্বামীর নাম: মোল্লাফ সেখ বাড়ির নং : n0144 বয়স : 53 লিঙ্গ : মহিলা	WB/01/007/309115 ফটো উপলব্ধ	188 নাম : উকিল বর্মণ পিতার নাম: বিদ্যেশ্বর বর্মণ বাড়ির নং : n0040 বয়স : 59 লিঙ্গ : পুরুষ	WB/01/007/315567 ফটো উপলব্ধ	189 নাম : তরুণ বর্মণ পিতার নাম: গঙ্গাধর বর্মণ বাড়ির নং : n0039 বয়স : 53 লিঙ্গ : পুরুষ	WB/01/007/315444 ফটো উপলব্ধ
190 নাম : তুলসী বর্মণ স্বামীর নাম: সর্বনন্দ বর্মণ বাড়ির নং : n0156 বয়স : 37 লিঙ্গ : মহিলা	KRM2707487 ফটো উপলব্ধ	191 নাম : বিমল কুমার বর্মণ পিতার নাম: রতিকান্ত বর্মণ বাড়ির নং : n0061 বয়স : 43 লিঙ্গ : পুরুষ	KRM2291839 ফটো উপলব্ধ	192 নাম : ইন্দ্রজিৎ বর্মণ পিতার নাম: গৌরিকান্ত বর্মণ বাড়ির নং : n0088 বয়স : 35 লিঙ্গ : পুরুষ	RNL1399385 ফটো উপলব্ধ
193 নাম : তাপস বর্মণ পিতার নাম: লক্ষ্মণ বর্মণ বাড়ির নং : nং084 বয়স : 33 লিঙ্গ : পুরুষ	RNL3005428 ফটো উপলব্ধ	194 নাম : শিবু বর্মণ পিতার নাম: শিবেন্দ্র নাথ বর্মণ বাড়ির নং : n0123 বয়স : 30 লিঙ্গ : পুরুষ	RNL2134203 ফটো উপলব্ধ	195 নাম : পূর্ণিমা বর্মণ (অধিকারী) স্বামীর নাম: তরনী কান্ত বর্মণ বাড়ির নং : n0125 বয়স : 31 লিঙ্গ : মহিলা	RNL2004604 ফটো উপলব্ধ
196 নাম : কাজোলী বর্মণ মায়ের নাম: জ্যোৎস্না বর্মণ বাড়ির নং : nং 0065 বয়স : 32 লিঙ্গ : মহিলা	RNL2892800 ফটো উপলব্ধ	197 নাম : রতিকান্ত বর্মণ পিতার নাম: বোচা বর্মণ বাড়ির নং : n0061 বয়স : 70 লিঙ্গ : পুরুষ	WB/01/007/315635 ফটো উপলব্ধ	198 নাম : শেফালী বর্মণ পিতার নাম: বৃদারু বর্মণ বাড়ির নং : n0063 বয়স : 50 লিঙ্গ : মহিলা	KRM2464667 ফটো উপলব্ধ
199 নাম : পার্বতী বর্মণ স্বামীর নাম: বিনোদ বর্মণ বাড়ির নং : n0063 বয়স : 36 লিঙ্গ : মহিলা	KRM2707412 ফটো উপলব্ধ	200 নাম : সুদর্শন বর্মণ মায়ের নাম: শেফালী বর্মণ বাড়ির নং : নাগরেরবাড়ি পার্ট-1 বয়স : 24 লিঙ্গ : পুরুষ	RNL3251709 ফটো উপলব্ধ	201 নাম : উকিলচন্দ্র বর্মণ পিতার নাম: পেতু বর্মণ বাড়ির নং : n0092 বয়স : 59 লিঙ্গ : পুরুষ	RNL3109824 ফটো উপলব্ধ
202 নাম : চুমকি বর্মণ স্বামীর নাম: প্রদীপ বর্মণ বাড়ির নং : n0081 বয়স : 30 লিঙ্গ : মহিলা	RNL2248870 ফটো উপলব্ধ	203 নাম : শ্যামল বর্মণ পিতার নাম: ধীরেন বর্মণ বাড়ির নং : না বয়স : 25 লিঙ্গ : পুরুষ	RNL3161551 ফটো উপলব্ধ	204 নাম : লতিকা বর্মণ স্বামীর নাম: সিন্ধু বর্মণ বাড়ির নং : n0096 বয়স : 40 লিঙ্গ : মহিলা	RNL0841270 ফটো উপলব্ধ
205 নাম : সঞ্জয় বর্মণ পিতার নাম: সুধীর বর্মণ বাড়ির নং : n0096 বয়স : 45 লিঙ্গ : পুরুষ	KRM2622553 ফটো উপলব্ধ	206 নাম : সুব্রত বর্মণ পিতার নাম: সুধীর চন্দ্র বর্মণ বাড়ির নং : n0096 বয়স : 39 লিঙ্গ : পুরুষ	RNL2134237 ফটো উপলব্ধ	207 নাম : নরেশচন্দ্র বর্মণ পিতার নাম: দেবেন্দ্র বর্মণ বাড়ির নং : n0097 বয়স : 55 লিঙ্গ : পুরুষ	WB/01/007/315360 ফটো উপলব্ধ
208 নাম : কনিকা বর্মণ স্বামীর নাম: নরেশ চন্দ্র বর্মণ বাড়ির নং : n0097 বয়স : 47 লিঙ্গ : মহিলা	KRM1761303 ফটো উপলব্ধ	209 নাম : সম্রাট বর্মণ পিতার নাম: দীপক বর্মণ বাড়ির নং : না বয়স : 21 লিঙ্গ : পুরুষ	RNL3161304 ফটো উপলব্ধ	210 নাম : রাসবিহারী বর্মণ পিতার নাম: বিজয় বর্মণ বাড়ির নং : n0095 বয়স : 59 লিঙ্গ : পুরুষ	WB/01/007/315235 ফটো উপলব্ধ

211 নাম : জনতাময়ী বর্মন অন্যান্য: শিবেন্দ্র বর্মন বাড়ির নং : n0123 বয়স : 50 লিঙ্গ : মহিলা	RNL2839819 ফটো উপলব্ধ	212 নাম : সতীশ মালী পিতার নাম: ক্ষিতিশ মালী বাড়ির নং : n0034 বয়স : 61 লিঙ্গ : পুরুষ	WB/01/007/315091 ফটো উপলব্ধ	213 নাম : দীপালি মালী স্বামীর নাম: সতীশ মালী বাড়ির নং : n0034 বয়স : 51 লিঙ্গ : মহিলা	WB/01/007/315220 ফটো উপলব্ধ
214 নাম : জয়কান্ত বর্মন পিতার নাম: রামকান্ত বর্মন বাড়ির নং : n0090 বয়স : 44 লিঙ্গ : পুরুষ	KRM1617471 ফটো উপলব্ধ	215 নাম : মৃদুল মোদক মায়ের নাম: মিনতী মোদক বাড়ির নং : n0091 বয়স : 29 লিঙ্গ : পুরুষ	RNL2134443 ফটো উপলব্ধ	216 নাম : চিরঞ্জিৎ বর্মন পিতার নাম: সুধীর বর্মন বাড়ির নং : n0035 বয়স : 29 লিঙ্গ : পুরুষ	RNL2498392 ফটো উপলব্ধ
217 নাম : হরিপদ বর্মন পিতার নাম: কাচু বর্মন বাড়ির নং : n0038 বয়স : 59 লিঙ্গ : পুরুষ	WB/01/007/315581 ফটো উপলব্ধ	218 নাম : সুমিত্রা বর্মন স্বামীর নাম: অরুণ বর্মন বাড়ির নং : n0039 বয়স : 39 লিঙ্গ : মহিলা	RNL0840090 ফটো উপলব্ধ	219 নাম : অভিজিৎ বর্মন পিতার নাম: উকিল বর্মন বাড়ির নং : n0091 বয়স : 27 লিঙ্গ : পুরুষ	RNL2498426 ফটো উপলব্ধ
220 নাম : সুজন বর্মন পিতার নাম: জয়কান্ত বর্মন বাড়ির নং : না বয়স : 20 লিঙ্গ : পুরুষ	RNL3185477 ফটো উপলব্ধ	221 নাম : চন্দনা বর্মন স্বামীর নাম: পাপাই বর্মন বাড়ির নং : না বয়স : 22 লিঙ্গ : মহিলা	RNL3161387 ফটো উপলব্ধ	222 নাম : তপন চন্দ্র বর্মন পিতার নাম: ভাগ্য মোহন বর্মন বাড়ির নং : n0044 বয়স : 49 লিঙ্গ : পুরুষ	KRM1761832 ফটো উপলব্ধ
223 নাম : শান্তী বর্মন স্বামীর নাম: ফনি বর্মন বাড়ির নং : n0034 বয়স : 57 লিঙ্গ : মহিলা	RNL2991164 ফটো উপলব্ধ	224 নাম : মাধবী বর্মন মায়ের নাম: সুদো বর্মন বাড়ির নং : n0141 বয়স : 39 লিঙ্গ : মহিলা	KRM2462182 ফটো উপলব্ধ	225 নাম : ধনঞ্জয় বর্মন পিতার নাম: অবিনাশ বর্মন বাড়ির নং : নং 0046 বয়স : 25 লিঙ্গ : পুরুষ	RNL2892859 ফটো উপলব্ধ
226 নাম : বিউটি বর্মন পিতার নাম: শচীন্দ্র নাথ বর্মন বাড়ির নং : n0214 বয়স : 31 লিঙ্গ : মহিলা	RNL1825108 ফটো উপলব্ধ	227 নাম : রাজকুমারী বর্মন স্বামীর নাম: লক্ষন বর্মন বাড়ির নং : n0084 বয়স : 61 লিঙ্গ : মহিলা	WB/01/007/315193 ফটো উপলব্ধ	228 নাম : শ্রীকৃষ্ণ বর্মন পিতার নাম: গৌরীকান্ত বর্মন বাড়ির নং : n0088 বয়স : 39 লিঙ্গ : পুরুষ	RNL1872076 ফটো উপলব্ধ
229 নাম : তুলসি বর্মন স্বামীর নাম: লক্ষন চন্দ্র বর্মন বাড়ির নং : এন0048 বয়স : 27 লিঙ্গ : মহিলা	RNL2634624 ফটো উপলব্ধ	230 নাম : তাপস বর্মন পিতার নাম: পুলিন চন্দ্র বর্মন বাড়ির নং : n0081 বয়স : 31 লিঙ্গ : পুরুষ	RNL1872175 ফটো উপলব্ধ	231 নাম : লাভলি বিন্দু স্বামীর নাম: মালেক সোখ বাড়ির নং : n0044 বয়স : 39 লিঙ্গ : মহিলা	KRM2622710 ফটো উপলব্ধ
232 নাম : বরণ কুমার বর্মন পিতার নাম: গঙ্গাধর বর্মন বাড়ির নং : এন0039 বয়স : 40 লিঙ্গ : পুরুষ	RNL2634491 ফটো উপলব্ধ	233 নাম : কার্তিকচন্দ্র বর্মন পিতার নাম: মন্ডল বর্মন বাড়ির নং : n0081 বয়স : 58 লিঙ্গ : পুরুষ	WB/01/007/315570 ফটো উপলব্ধ	234 নাম : অনুশ্রী পাল স্বামীর নাম: তন্ময় বর্মন বাড়ির নং : n0094 বয়স : 39 লিঙ্গ : মহিলা	NGW0547091 ফটো উপলব্ধ
235 নাম : সঞ্জীব বর্মন পিতার নাম: দুলাল চন্দ্র বর্মন বাড়ির নং : n0070 বয়স : 35 লিঙ্গ : পুরুষ	RNL1635994 ফটো উপলব্ধ	236 নাম : সুমিত্রা বর্মন স্বামীর নাম: তাপস বর্মন বাড়ির নং : নং084 বয়স : 31 লিঙ্গ : মহিলা	RNL3008794 ফটো উপলব্ধ	237 নাম : রামচন্দ্র বর্মন পিতার নাম: উপেন্দ্র বর্মন বাড়ির নং : n0048 বয়স : 50 লিঙ্গ : পুরুষ	WB/01/007/315654 ফটো উপলব্ধ
238 নাম : কবিতা বর্মন স্বামীর নাম: দীপু বর্মন বাড়ির নং : n0069 বয়স : 37 লিঙ্গ : মহিলা	RNL1871912 ফটো উপলব্ধ	239 নাম : দুলাল বর্মন পিতার নাম: বাবুরাম বর্মন বাড়ির নং : n0068 বয়স : 57 লিঙ্গ : পুরুষ	WB/01/007/315572 ফটো উপলব্ধ	240 নাম : প্রমিলা বর্মন স্বামীর নাম: দীপক বর্মন বাড়ির নং : n0057 বয়স : 38 লিঙ্গ : মহিলা	KRM2707305 ফটো উপলব্ধ

241 নাম : দীপু বর্মন পিতার নাম: দীনেশ চন্দ্র বর্মন বাড়ির নং : n0069 বয়স : 42 লিঙ্গ : পুরুষ	RNL0840819 ফটো উপলব্ধ	242 নাম : জামিলা খাতুন বিবি স্বামীর নাম: রুব্বানি সেখ বাড়ির নং : 00 বয়স : 26 লিঙ্গ : মহিলা	RNL3082732 ফটো উপলব্ধ	243 নাম : দীপক বর্মন পিতার নাম: শরণ চন্দ্র বর্মন বাড়ির নং : n0123 বয়স : 38 লিঙ্গ : পুরুষ	RNL1522671 ফটো উপলব্ধ
244 নাম : সুরজিৎ চন্দ্র বর্মন পিতার নাম: ভাগ্য মোহন বর্মন বাড়ির নং : এন0044 বয়স : 40 লিঙ্গ : পুরুষ	KRM2622355 ফটো উপলব্ধ	245 নাম : শঙ্কু বর্মন পিতার নাম: পরেশ বর্মন বাড়ির নং : n0057 বয়স : 35 লিঙ্গ : পুরুষ	RNL1523182 ফটো উপলব্ধ	246 নাম : আদুরী বর্মন স্বামীর নাম: শঙ্কু বর্মন বাড়ির নং : n0057 বয়স : 34 লিঙ্গ : মহিলা	UGR1649334 ফটো উপলব্ধ
247 নাম : কমলেশ্বরী বর্মন স্বামীর নাম: নরেন বর্মন বাড়ির নং : n0032 বয়স : 55 লিঙ্গ : মহিলা	RNL2842672 ফটো উপলব্ধ	248 নাম : বিষ্ণু বর্মন পিতার নাম: রতিকান্ত বর্মন বাড়ির নং : n0061 বয়স : 38 লিঙ্গ : পুরুষ	KRM2707362 ফটো উপলব্ধ	249 নাম : সন্তোষ বর্মন পিতার নাম: দুলাল বর্মন বাড়ির নং : n0070 বয়স : 38 লিঙ্গ : পুরুষ	RNL1522523 ফটো উপলব্ধ
250 নাম : চন্দন বর্মন পিতার নাম: সুরেন্দ্র নাথ বর্মন বাড়ির নং : n0066 বয়স : 35 লিঙ্গ : পুরুষ	RNL1635986 ফটো উপলব্ধ	251 নাম : চালকী বর্মন স্বামীর নাম: নেমরু বর্মন বাড়ির নং : n0067 বয়স : 76 লিঙ্গ : মহিলা	WB/01/007/315200 ফটো উপলব্ধ	252 নাম : চিনু বর্মন স্বামীর নাম: দুলাল বর্মন বাড়ির নং : n0068 বয়স : 53 লিঙ্গ : মহিলা	WB/01/007/315458 ফটো উপলব্ধ
253 নাম : দীনেশচন্দ্র বর্মন পিতার নাম: বাবুরাম বর্মন বাড়ির নং : n0069 বয়স : 66 লিঙ্গ : পুরুষ	WB/01/007/315616 ফটো উপলব্ধ	254 নাম : শিবু বর্মন পিতার নাম: দীনেশ চন্দ্র বর্মন বাড়ির নং : n0069 বয়স : 34 লিঙ্গ : পুরুষ	RNL1872043 ফটো উপলব্ধ	255 নাম : এরশাদুল হক পিতার নাম: হালিম সেখ বাড়ির নং : n0138 বয়স : 33 লিঙ্গ : পুরুষ	RNL1872167 ফটো উপলব্ধ
256 নাম : রামকৃষ্ণ বর্মন পিতার নাম: রজনীকান্ত বর্মন বাড়ির নং : n0028 বয়স : 47 লিঙ্গ : পুরুষ	KRM1761899 ফটো উপলব্ধ	257 নাম : অনিতা বর্মন স্বামীর নাম: নারায়ণ চন্দ্র বর্মন বাড়ির নং : 82 82 1 বয়স : 41 লিঙ্গ : মহিলা	KRM2615110 ফটো উপলব্ধ	258 নাম : শিবেন্দ্রনাথ বর্মন পিতার নাম: শরণচন্দ্র বর্মন বাড়ির নং : n0123 বয়স : 55 লিঙ্গ : পুরুষ	KRM2549814 ফটো উপলব্ধ
259 নাম : টুম্পা বর্মন স্বামীর নাম: হরিশ চন্দ্র বর্মন বাড়ির নং : নং 0088 বয়স : 24 লিঙ্গ : মহিলা	RNL2893055 ফটো উপলব্ধ	260 নাম : উমা বর্মন স্বামীর নাম: রঞ্জিত কুমার বর্মন বাড়ির নং : n0139 বয়স : 40 লিঙ্গ : মহিলা	RNL1872183 ফটো উপলব্ধ	261 নাম : রুব্বানি সেখ পিতার নাম: সহিদ আলী সেখ বাড়ির নং : n0137 বয়স : 32 লিঙ্গ : পুরুষ	RNL1872092 ফটো উপলব্ধ
262 নাম : সজল মোদক পিতার নাম: কানু কৃষ্ণ মোদক বাড়ির নং : না বয়স : 33 লিঙ্গ : পুরুষ	RNL1739069 ফটো উপলব্ধ	263 নাম : সুরেন্দ্রনাথ বর্মন পিতার নাম: নেমরু বর্মন বাড়ির নং : n0066 বয়স : 67 লিঙ্গ : পুরুষ	WB/01/007/315117 ফটো উপলব্ধ	264 নাম : দিলীপ বর্মন পিতার নাম: শরণ চন্দ্র বর্মন বাড়ির নং : n0123 বয়স : 40 লিঙ্গ : পুরুষ	RNL0841338 ফটো উপলব্ধ
265 নাম : সম্পা দাস স্বামীর নাম: বাবলা মোদক বাড়ির নং : না বয়স : 34 লিঙ্গ : মহিলা	UHI1672989 ফটো উপলব্ধ	266 নাম : সুশান্ত বর্মন পিতার নাম: সুধীর চন্দ্র বর্মন বাড়ির নং : n0096 বয়স : 50 লিঙ্গ : পুরুষ	KRM2073799 ফটো উপলব্ধ	267 নাম : দিপালি বর্মন স্বামীর নাম: রামকৃষ্ণ বর্মন বাড়ির নং : 088 বয়স : 25 লিঙ্গ : মহিলা	RNL3093036 ফটো উপলব্ধ
268 নাম : চুমকী বর্মন স্বামীর নাম: রতন বর্মন বাড়ির নং : না বয়স : 21 লিঙ্গ : মহিলা	RNL3160983 ফটো উপলব্ধ	269 নাম : শান্তিবালা বর্মন স্বামীর নাম: শশীমোহন বর্মন বাড়ির নং : n0045 বয়স : 59 লিঙ্গ : মহিলা	RNL2836633 ফটো উপলব্ধ	270 নাম : সৌরভ বর্মন পিতার নাম: হরিপদ বর্মন বাড়ির নং : n0038 বয়স : 28 লিঙ্গ : পুরুষ	RNL2498376 ফটো উপলব্ধ

271 নাম : দিপঙ্কর বর্মণ পিতার নাম: নরেশ বর্মণ বাড়ির নং : এন0097 বয়স : 26 লিঙ্গ : পুরুষ	RNL2634582 ফটো উপলব্ধ	272 নাম : হরিপ্রসাদ বর্মণ পিতার নাম: ভোলা নাথ বর্মণ বাড়ির নং : n0064 বয়স : 34 লিঙ্গ : পুরুষ	RNL1636299 ফটো উপলব্ধ	273 নাম : কনিকা বর্মণ স্বামীর নাম: দিলীপ চন্দ্র বর্মণ বাড়ির নং : n0123 বয়স : 31 লিঙ্গ : মহিলা	RNL2134534 ফটো উপলব্ধ
274 নাম : কৃষ্ণ বর্মণ পিতার নাম: প্রানহরি বর্মণ বাড়ির নং : এন0095 বয়স : 25 লিঙ্গ : পুরুষ	RNL2634533 ফটো উপলব্ধ	275 নাম : চিনিবালা বর্মণ স্বামীর নাম: শরৎচন্দ্র বর্মণ বাড়ির নং : না বয়স : 66 লিঙ্গ : মহিলা	KRM2292068 ফটো উপলব্ধ	276 নাম : শশীমোহন বর্মণ পিতার নাম: ফেফু বর্মণ বাড়ির নং : n0045 বয়স : 67 লিঙ্গ : পুরুষ	RNL2833994 ফটো উপলব্ধ
277 নাম : খগেন বর্মণ পিতার নাম: গজেন্দ্র নাথ বর্মণ বাড়ির নং : n0179 বয়স : 33 লিঙ্গ : পুরুষ	RNL1739226 ফটো উপলব্ধ	278 নাম : মল্লিকা বর্মণ স্বামীর নাম: সুরজিৎ চন্দ্র বর্মণ বাড়ির নং : এন0044 বয়স : 33 লিঙ্গ : মহিলা	RNL1578475 ফটো উপলব্ধ	279 নাম : প্রদীপ বর্মণ মায়ের নাম: পূর্ণিমা বর্মণ বাড়ির নং : n0045 বয়স : 27 লিঙ্গ : পুরুষ	RNL2498285 ফটো উপলব্ধ
280 নাম : লক্ষ্মণ বর্মণ পিতার নাম: লক্ষীকান্ত বর্মণ বাড়ির নং : n0084 বয়স : 63 লিঙ্গ : পুরুষ	KRM0672436 ফটো উপলব্ধ	281 নাম : অমল বর্মণ পিতার নাম: হরেন বর্মণ বাড়ির নং : n0031 বয়স : 32 লিঙ্গ : পুরুষ	RNL2498269 ফটো উপলব্ধ	282 নাম : সোনামনি বর্মণ স্বামীর নাম: মদন বর্মণ বাড়ির নং : n0084 বয়স : 36 লিঙ্গ : মহিলা	RNL2498327 ফটো উপলব্ধ
283 নাম : শিবু প্রসাদ বর্মণ পিতার নাম: ভোলা বর্মণ বাড়ির নং : n0064 বয়স : 39 লিঙ্গ : পুরুষ	KRM2622496 ফটো উপলব্ধ	284 নাম : নরেন বর্মণ পিতার নাম: গ্যাদা বর্মণ বাড়ির নং : n0032 বয়স : 65 লিঙ্গ : পুরুষ	RNL2842631 ফটো উপলব্ধ	285 নাম : মৃদুল বর্মণ পিতার নাম: শিবেন্দ্র নাথ বর্মণ বাড়ির নং : এন0123 বয়স : 28 লিঙ্গ : পুরুষ	RNL2634566 ফটো উপলব্ধ
286 নাম : অঞ্জু বর্মণ (রায়) স্বামীর নাম: সুবোধ চন্দ্র বর্মণ বাড়ির নং : n0093 বয়স : 62 লিঙ্গ : মহিলা	KRM0671313 ফটো উপলব্ধ	287 নাম : ফরিদা খাতুন বিবি স্বামীর নাম: রহিম বাদশা বাড়ির নং : না বয়স : 26 লিঙ্গ : মহিলা	RNL3005295 ফটো উপলব্ধ	288 নাম : শ্যামলী বর্মণ স্বামীর নাম: মৃদুল বর্মণ বাড়ির নং : 00 বয়স : 25 লিঙ্গ : মহিলা	RNL3240512 ফটো উপলব্ধ
289 নাম : ইন্দ্রজিৎ বর্মণ পিতার নাম: নেচল বর্মণ বাড়ির নং : n0034 বয়স : 39 লিঙ্গ : পুরুষ	KRM2707313 ফটো উপলব্ধ	290 নাম : ময়না বর্মণ স্বামীর নাম: রতি বর্মণ বাড়ির নং : n0061 বয়স : 63 লিঙ্গ : মহিলা	WB/01/007/315633 ফটো উপলব্ধ	291 নাম : দ্রৌপদী বর্মণ স্বামীর নাম: শিবু বর্মণ বাড়ির নং : n0064 বয়স : 38 লিঙ্গ : মহিলা	KRM2622694 ফটো উপলব্ধ
292 নাম : দীপক বর্মণ পিতার নাম: ক্ষীরোদ প্রসাদ বর্মণ বাড়ির নং : n0057 বয়স : 44 লিঙ্গ : পুরুষ	KRM2187730 ফটো উপলব্ধ	293 নাম : প্রদীপ বর্মণ পিতার নাম: দীপক বর্মণ বাড়ির নং : হু বয়স : 23 লিঙ্গ : পুরুষ	RNL3244647 ফটো উপলব্ধ	294 নাম : ইন্দুময়ী বর্মণ স্বামীর নাম: গজেন্দ্র বর্মণ বাড়ির নং : n0125 বয়স : 57 লিঙ্গ : মহিলা	WB/01/007/315665 ফটো উপলব্ধ
295 নাম : ছবিতা বর্মণ স্বামীর নাম: রামচন্দ্র বর্মণ বাড়ির নং : n0048 বয়স : 39 লিঙ্গ : মহিলা	KRM2622751 ফটো উপলব্ধ	296 নাম : লক্ষণ চন্দ্র বর্মণ পিতার নাম: উপেন্দ্র নাথ বর্মণ বাড়ির নং : n0048 বয়স : 41 লিঙ্গ : পুরুষ	KRM2707479 ফটো উপলব্ধ	297 নাম : রত্না বর্মণ স্বামীর নাম: বিজন চন্দ্র বর্মণ বাড়ির নং : নং039 বয়স : 32 লিঙ্গ : মহিলা	RNL3004843 ফটো উপলব্ধ
298 নাম : শোনেকা বর্মণ স্বামীর নাম: নেচল বর্মণ বাড়ির নং : n0034 বয়স : 66 লিঙ্গ : মহিলা	RNL2828812 ফটো উপলব্ধ	299 নাম : পুষ্পীতা রয় বর্মণ স্বামীর নাম: রামকৃষ্ণ বর্মণ বাড়ির নং : n0028 বয়স : 31 লিঙ্গ : মহিলা	RNL1872001 ফটো উপলব্ধ	300 নাম : আরতী বর্মণ স্বামীর নাম: উকিল বর্মণ বাড়ির নং : n0092 বয়স : 47 লিঙ্গ : মহিলা	KRM1761113 ফটো উপলব্ধ



301 নাম : সুস্মিতা বর্মণ পিতার নাম: উকিল বর্মণ বাড়ির নং : নং 0092 বয়স : 25 লিঙ্গ : মহিলা	RNL2892974 ফটো উপলব্ধ	302 নাম : জানকী বর্মণ স্বামীর নাম: তপন চন্দ্র বর্মণ বাড়ির নং : n0064 বয়স : 41 লিঙ্গ : মহিলা	KRM2622702 ফটো উপলব্ধ	303 নাম : টুটন বর্মণ পিতার নাম: ফনি বর্মণ বাড়ির নং : n0034 বয়স : 34 লিঙ্গ : পুরুষ	RNL1522630 ফটো উপলব্ধ
304 নাম : মনময়ী বর্মণ অন্যান্য: কালীপদ বর্মণ বাড়ির নং : n0065 বয়স : 66 লিঙ্গ : মহিলা	WB/01/007/315410 ফটো উপলব্ধ	305 নাম : কান্তেশ্বর বর্মণ পিতার নাম: কালিপদ বর্মণ বাড়ির নং : n0065 বয়স : 45 লিঙ্গ : পুরুষ	KRM1615731 ফটো উপলব্ধ	306 নাম : অনিতা বর্মণ স্বামীর নাম: প্রফুল্ল বর্মণ বাড়ির নং : n0211 বয়স : 61 লিঙ্গ : মহিলা	WB/01/007/315381 ফটো উপলব্ধ
307 নাম : রাজেন্দ্র বর্মণ পিতার নাম: লক্ষ্মীকান্ত বর্মণ বাড়ির নং : n0091 বয়স : 66 লিঙ্গ : পুরুষ	WB/01/007/315134 ফটো উপলব্ধ	308 নাম : সুকুমার বর্মণ পিতার নাম: অবিনাশ বর্মণ বাড়ির নং : n0046 বয়স : 28 লিঙ্গ : পুরুষ	RNL2249084 ফটো উপলব্ধ	309 নাম : মাম্পি বর্মণ স্বামীর নাম: সন্তোষ বর্মণ বাড়ির নং : n0070 বয়স : 34 লিঙ্গ : মহিলা	RNL1871870 ফটো উপলব্ধ
310 নাম : পাপাই বর্মণ পিতার নাম: পুলিন চন্দ্র বর্মণ বাড়ির নং : n0081 বয়স : 34 লিঙ্গ : পুরুষ	RNL1636000 ফটো উপলব্ধ	311 নাম : বিনোবাবা বর্মণ স্বামীর নাম: পুলিন বর্মণ বাড়ির নং : n0081 বয়স : 59 লিঙ্গ : মহিলা	KRM2291979 ফটো উপলব্ধ	312 নাম : নরেশচন্দ্র বর্মণ পিতার নাম: কেদার বর্মণ বাড়ির নং : n0081 বয়স : 63 লিঙ্গ : পুরুষ	KRM2291961 ফটো উপলব্ধ
313 নাম : পুলিনচন্দ্র বর্মণ পিতার নাম: কেদার বর্মণ বাড়ির নং : n0081 বয়স : 66 লিঙ্গ : পুরুষ	WB/01/007/315022 ফটো উপলব্ধ	314 নাম : সুজিৎ বর্মণ পিতার নাম: সুভাষ বর্মণ বাড়ির নং : n0099 বয়স : 29 লিঙ্গ : পুরুষ	RNL2134229 ফটো উপলব্ধ	315 নাম : মজুমদারী বর্মণ স্বামীর নাম: সুভাষ বর্মণ বাড়ির নং : n0099 বয়স : 53 লিঙ্গ : মহিলা	WB/01/007/315380 ফটো উপলব্ধ
316 নাম : সুভাষচন্দ্র বর্মণ পিতার নাম: দীপ্তি বর্মণ বাড়ির নং : n0099 বয়স : 63 লিঙ্গ : পুরুষ	WB/01/007/315135 ফটো উপলব্ধ	317 নাম : মালতী বর্মণ স্বামীর নাম: দেবেন্দ্র বর্মণ বাড়ির নং : n0097 বয়স : 76 লিঙ্গ : মহিলা	WB/01/007/315303 ফটো উপলব্ধ	318 নাম : বুলি বর্মণ স্বামীর নাম: সুশান্ত বর্মণ বাড়ির নং : n0096 বয়স : 33 লিঙ্গ : মহিলা	RNL1871888 ফটো উপলব্ধ
319 নাম : সুমাস্ত বর্মণ পিতার নাম: অমল্য বর্মণ বাড়ির নং : n0126 বয়স : 34 লিঙ্গ : পুরুষ	RNL2004570 ফটো উপলব্ধ	320 নাম : অঞ্জলী বর্মণ স্বামীর নাম: অমল্য বর্মণ বাড়ির নং : n0126 বয়স : 54 লিঙ্গ : মহিলা	WB/01/007/315346 ফটো উপলব্ধ	321 নাম : মল্লিকা বর্মণ স্বামীর নাম: গোবিন্দ বর্মণ বাড়ির নং : n0032 বয়স : 34 লিঙ্গ : মহিলা	RNL1871979 ফটো উপলব্ধ
322 নাম : মিন্টু বর্মণ পিতার নাম: মানিক বর্মণ বাড়ির নং : n0036 বয়স : 37 লিঙ্গ : পুরুষ	KRM2629491 ফটো উপলব্ধ	323 নাম : বাসন্তী বর্মণ স্বামীর নাম: মানিক বর্মণ বাড়ির নং : n0036 বয়স : 56 লিঙ্গ : মহিলা	WB/01/007/315599 ফটো উপলব্ধ	324 নাম : মানিকচন্দ্র বর্মণ পিতার নাম: মনভোলা বর্মণ বাড়ির নং : n0036 বয়স : 63 লিঙ্গ : পুরুষ	WB/01/007/315481 ফটো উপলব্ধ
325 নাম : চন্দনা বর্মণ স্বামীর নাম: স্বদেশ বর্মণ বাড়ির নং : n0035 বয়স : 44 লিঙ্গ : মহিলা	KRM2073773 ফটো উপলব্ধ	326 নাম : সুধীর বর্মণ পিতার নাম: সামারু বর্মণ বাড়ির নং : n0035 বয়স : 56 লিঙ্গ : পুরুষ	WB/01/007/315450 ফটো উপলব্ধ	327 নাম : সব্যা বর্মণ স্বামীর নাম: হরেন বর্মণ বাড়ির নং : n0031 বয়স : 55 লিঙ্গ : মহিলা	WB/01/007/315299 ফটো উপলব্ধ
328 নাম : সবিতা বর্মণ স্বামীর নাম: জয়কান্ত বর্মণ বাড়ির নং : n0090 বয়স : 40 লিঙ্গ : মহিলা	RNL1523232 ফটো উপলব্ধ	329 নাম : হরেন বর্মণ পিতার নাম: হ্যাদা বর্মণ বাড়ির নং : n0031 বয়স : 62 লিঙ্গ : পুরুষ	WB/01/007/315480 ফটো উপলব্ধ	330 নাম : নয়নী বর্মণ স্বামীর নাম: মিন্টু বর্মণ বাড়ির নং : n0091 বয়স : 28 লিঙ্গ : মহিলা	RNL2248961 ফটো উপলব্ধ

331 নাম : কমল চন্দ্র বর্মণ পিতার নাম: হরেন বর্মণ বাড়ির নং : n0031 বয়স : 37 লিঙ্গ : পুরুষ	RNL1636315 ফটো উপলব্ধ	332 নাম : তপন বর্মণ পিতার নাম: হরেন বর্মণ বাড়ির নং : n0031 বয়স : 40 লিঙ্গ : পুরুষ	KRM2622314 ফটো উপলব্ধ	333 নাম : দিলীপ বর্মণ পিতার নাম: মনী বর্মণ বাড়ির নং : n0170 বয়স : 33 লিঙ্গ : পুরুষ	RNL1739234 ফটো উপলব্ধ
334 নাম : গৌরগোবিন্দ বর্মণ পিতার নাম: ভোলানাথ বর্মণ বাড়ির নং : n0169 বয়স : 34 লিঙ্গ : পুরুষ	RNL1739101 ফটো উপলব্ধ	335 নাম : লিপিকা রায় বর্মণ স্বামীর নাম: বিমল কুমার বর্মণ বাড়ির নং : n0061 বয়স : 29 লিঙ্গ : মহিলা	RNL2293009 ফটো উপলব্ধ	336 নাম : প্রফুল্ল বর্মণ পিতার নাম: পেতু বর্মণ বাড়ির নং : n0089 বয়স : 71 লিঙ্গ : পুরুষ	WB/01/007/315072 ফটো উপলব্ধ
337 নাম : হরিশ চন্দ্র বর্মণ পিতার নাম: গৌরী কান্ত বর্মণ বাড়ির নং : n0088 বয়স : 38 লিঙ্গ : পুরুষ	RNL1636273 ফটো উপলব্ধ	338 নাম : প্রদীপ বর্মণ পিতার নাম: পুলিন চন্দ্র বর্মণ বাড়ির নং : n0081 বয়স : 36 লিঙ্গ : পুরুষ	RNL1872027 ফটো উপলব্ধ	339 নাম : ধীরেন বর্মণ পিতার নাম: হ্যাদা বর্মণ বাড়ির নং : n0031 বয়স : 53 লিঙ্গ : পুরুষ	WB/01/007/315580 ফটো উপলব্ধ
340 নাম : প্রদীপ বর্মণ পিতার নাম: নীলকান্ত বর্মণ বাড়ির নং : n0105 বয়স : 28 লিঙ্গ : পুরুষ	RNL2248888 ফটো উপলব্ধ	341 নাম : প্রমিলা বর্মণ পিতার নাম: রামচন্দ্র বর্মণ বাড়ির নং : n0068 বয়স : 37 লিঙ্গ : মহিলা	RNL0839605 ফটো উপলব্ধ	342 নাম : অরুণ বর্মণ পিতার নাম: গঙ্গাধর বর্মণ বাড়ির নং : n0039 বয়স : 55 লিঙ্গ : পুরুষ	KRM2073757 ফটো উপলব্ধ
343 নাম : কমলা বর্মণ স্বামীর নাম: গঙ্গাধর বর্মণ বাড়ির নং : n0039 বয়স : 76 লিঙ্গ : মহিলা	WB/01/007/315509 ফটো উপলব্ধ	344 নাম : অবিনাশ বর্মণ পিতার নাম: পাতারু বর্মণ বাড়ির নং : n0046 বয়স : 52 লিঙ্গ : পুরুষ	WB/01/007/315630 ফটো উপলব্ধ	345 নাম : পূর্ণিমা বর্মণ পিতার নাম: শশীমোহন বর্মণ বাড়ির নং : n0045 বয়স : 46 লিঙ্গ : মহিলা	KRM1760925 ফটো উপলব্ধ
346 নাম : সবিতা বর্মণ স্বামীর নাম: হরিপদ বর্মণ বাড়ির নং : n0038 বয়স : 46 লিঙ্গ : মহিলা	KRM2291953 ফটো উপলব্ধ	347 নাম : নীলকান্ত বর্মণ পিতার নাম: কালিকান্ত বর্মণ বাড়ির নং : n0105 বয়স : 52 লিঙ্গ : পুরুষ	RNL2829141 ফটো উপলব্ধ	348 নাম : স্বদেশ বর্মণ পিতার নাম: সামারু বর্মণ বাড়ির নং : n0035 বয়স : 52 লিঙ্গ : পুরুষ	KRM2549806 ফটো উপলব্ধ
349 নাম : আহম্মেদ আলী পিতার নাম: নুরজামাল সেখ বাড়ির নং : না বয়স : 45 লিঙ্গ : পুরুষ	KRM2622363 ফটো উপলব্ধ	350 নাম : মন মোহনী বর্মণ স্বামীর নাম: দীনেশ চন্দ্র বর্মণ বাড়ির নং : না বয়স : 42 লিঙ্গ : মহিলা	KRM2292019 ফটো উপলব্ধ	351 নাম : মার্জিনা বিক্রি স্বামীর নাম: প্রসাদুল সেখ বাড়ির নং : n0038 বয়স : 29 লিঙ্গ : মহিলা	RNL2498301 ফটো উপলব্ধ
352 নাম : পরমদীপ বর্মণ পিতার নাম: প্রাণ হরি বর্মণ বাড়ির নং : না বয়স : 20 লিঙ্গ : পুরুষ	RNL3185469 ফটো উপলব্ধ	353 নাম : রামু বর্মণ পিতার নাম: শশীমোহন বর্মণ বাড়ির নং : n0045 বয়স : 41 লিঙ্গ : পুরুষ	KRM2292043 ফটো উপলব্ধ	354 নাম : নারায়ণ চন্দ্র বর্মণ মায়ের নাম: মালতী বর্মণ বাড়ির নং : না বয়স : 52 লিঙ্গ : পুরুষ	RNL3220340 ফটো উপলব্ধ
355 নাম : শুভঙ্কর বর্মণ পিতার নাম: নরেশ চন্দ্র বর্মণ বাড়ির নং : n0097 বয়স : 28 লিঙ্গ : পুরুষ	RNL2248904 ফটো উপলব্ধ	356 নাম : কনিকা বর্মণ স্বামীর নাম: সন্তোষ বর্মণ বাড়ির নং : n0065 বয়স : 29 লিঙ্গ : মহিলা	RNL2248979 ফটো উপলব্ধ	357 নাম : গোবিন্দ বর্মণ পিতার নাম: নরেন বর্মণ বাড়ির নং : n0032 বয়স : 37 লিঙ্গ : পুরুষ	RNL0840694 ফটো উপলব্ধ
358 নাম : সান্তনা বর্মণ স্বামীর নাম: ধীরেন বর্মণ বাড়ির নং : n0031 বয়স : 46 লিঙ্গ : মহিলা	KRM1617786 ফটো উপলব্ধ	359 নাম : কালীকান্ত বর্মণ পিতার নাম: বিদোশ্বর বর্মণ বাড়ির নং : n0040 বয়স : 61 লিঙ্গ : পুরুষ	WB/01/007/315486 ফটো উপলব্ধ	360 নাম : মালতী বর্মণ স্বামীর নাম: কালীকান্ত বর্মণ বাড়ির নং : n0040 বয়স : 56 লিঙ্গ : মহিলা	WB/01/007/315420 ফটো উপলব্ধ

361 নাম : যাত্রী বর্মণ স্বামীর নাম: রামু বর্মণ বাড়ির নং : n0045 বয়স : 36 লিঙ্গ : মহিলা	RNL1399401 ফটো উপলব্ধ	362 নাম : রাজু বর্মণ পিতার নাম: রামু বর্মণ বাড়ির নং : নং045 বয়স : 21 লিঙ্গ : পুরুষ	RNL3243292 ফটো উপলব্ধ	363 নাম : পুলিন বর্মণ পিতার নাম: উকিল বর্মণ বাড়ির নং : n0040 বয়স : 28 লিঙ্গ : পুরুষ	RNL2498368 ফটো উপলব্ধ
364 নাম : রাজবালা বর্মণ স্বামীর নাম: উকিল বর্মণ বাড়ির নং : n0040 বয়স : 47 লিঙ্গ : মহিলা	KRM2291912 ফটো উপলব্ধ	365 নাম : শান্তি বর্মণ স্বামীর নাম: সুধীর বর্মণ বাড়ির নং : n0035 বয়স : 45 লিঙ্গ : মহিলা	KRM1618875 ফটো উপলব্ধ	366 নাম : পারুল বর্মণ স্বামীর নাম: সামারু বর্মণ বাড়ির নং : n0035 বয়স : 71 লিঙ্গ : মহিলা	WB/01/007/315562 ফটো উপলব্ধ
367 নাম : পাতারু বর্মণ পিতার নাম: সবরাম বর্মণ বাড়ির নং : n0046 বয়স : 73 লিঙ্গ : পুরুষ	WB/01/007/315030 ফটো উপলব্ধ	368 নাম : শুকোময়ী বর্মণ স্বামীর নাম: অবিনাশ চন্দ্র বর্মণ বাড়ির নং : n0046 বয়স : 48 লিঙ্গ : মহিলা	KRM2291904 ফটো উপলব্ধ	369 নাম : দিশী বর্মণ স্বামীর নাম: তপন বর্মণ বাড়ির নং : n0031 বয়স : 35 লিঙ্গ : মহিলা	RNL1871961 ফটো উপলব্ধ
370 নাম : ছালেদা খাতুন (বিবি) স্বামীর নাম: আজিজ মিয়া বাড়ির নং : n0034 বয়স : 39 লিঙ্গ : মহিলা	RNL1739341 ফটো উপলব্ধ	371 নাম : সীতা বর্মণ স্বামীর নাম: শ্রীকৃষ্ণ বর্মণ বাড়ির নং : n0088 বয়স : 33 লিঙ্গ : মহিলা	RNL2249175 ফটো উপলব্ধ	372 নাম : সর্বানন্দ বর্মণ পিতার নাম: জিতেন্দ্র বর্মণ বাড়ির নং : n0173 বয়স : 43 লিঙ্গ : পুরুষ	KRM2464410 ফটো উপলব্ধ
373 নাম : রাধারানী বর্মণ স্বামীর নাম: কমল চন্দ্র বর্মণ বাড়ির নং : n0031 বয়স : 30 লিঙ্গ : মহিলা	RNL2249050 ফটো উপলব্ধ	374 নাম : সম্পা বর্মণ স্বামীর নাম: অমল বর্মণ বাড়ির নং : n0031 বয়স : 20 লিঙ্গ : মহিলা	RNL3199551 ফটো উপলব্ধ	375 নাম : রামকৃষ্ণ বর্মণ পিতার নাম: গৌরীকান্ত বর্মণ বাড়ির নং : n0088 বয়স : 42 লিঙ্গ : পুরুষ	KRM2292530 ফটো উপলব্ধ
376 নাম : গৌরীকান্ত বর্মণ পিতার নাম: হরিদাস বর্মণ বাড়ির নং : n0088 বয়স : 73 লিঙ্গ : পুরুষ	WB/01/007/315046 ফটো উপলব্ধ	377 নাম : মদন বর্মণ পিতার নাম: লক্ষ্মণ বর্মণ বাড়ির নং : n0084 বয়স : 40 লিঙ্গ : পুরুষ	KRM2292555 ফটো উপলব্ধ	378 নাম : সুমিত্রা বর্মণ স্বামীর নাম: নরেশ বর্মণ বাড়ির নং : n0081 বয়স : 56 লিঙ্গ : মহিলা	WB/01/007/315119 ফটো উপলব্ধ
379 নাম : অনিতা বর্মণ পিতার নাম: নরেশ চন্দ্র বর্মণ বাড়ির নং : n0040 বয়স : 23 লিঙ্গ : মহিলা	RNL3204013 ফটো উপলব্ধ	380 নাম : সরস্বতী বর্মণ স্বামীর নাম: কার্তিক বর্মণ বাড়ির নং : n0078 বয়স : 55 লিঙ্গ : মহিলা	WB/01/007/315101 ফটো উপলব্ধ	381 নাম : সুশান্ত বর্মণ পিতার নাম: অমল্য বর্মণ বাড়ির নং : n0106 বয়স : 37 লিঙ্গ : পুরুষ	RNL1432376 ফটো উপলব্ধ
382 নাম : সিন্ধু বর্মণ স্বামীর নাম: সুধীর বর্মণ বাড়ির নং : n0096 বয়স : 56 লিঙ্গ : মহিলা	WB/01/007/315592 ফটো উপলব্ধ	383 নাম : অমল্য বর্মণ পিতার নাম: বৈকুণ্ঠ বর্মণ বাড়ির নং : n0126 বয়স : 66 লিঙ্গ : পুরুষ	RNL3292208 ফটো উপলব্ধ	384 নাম : তরনী কান্ত বর্মণ পিতার নাম: গজেন্দ্র বর্মণ বাড়ির নং : n0125 বয়স : 37 লিঙ্গ : পুরুষ	KRM2707230 ফটো উপলব্ধ
385 নাম : প্রতিমা বর্মণ পিতার নাম: অক্ষয় বর্মণ বাড়ির নং : n0089 বয়স : 38 লিঙ্গ : মহিলা	RNL1636018 ফটো উপলব্ধ	386 নাম : গৌতমী বর্মণ স্বামীর নাম: জয়হরি বর্মণ বাড়ির নং : n0095 বয়স : 35 লিঙ্গ : মহিলা	RNL1523257 ফটো উপলব্ধ	387 নাম : প্রানহরি বর্মণ পিতার নাম: বিজয় বর্মণ বাড়ির নং : n0034 বয়স : 55 লিঙ্গ : পুরুষ	WB/01/007/315204 ফটো উপলব্ধ
388 নাম : স্বপা বর্মণ স্বামীর নাম: উত্তম কুমার বর্মণ বাড়ির নং : n0068 বয়স : 34 লিঙ্গ : মহিলা	RNL1871953 ফটো উপলব্ধ	389 নাম : রেবতী বর্মণ স্বামীর নাম: রণজীত বর্মণ বাড়ির নং : না বয়স : 24 লিঙ্গ : মহিলা	RNL2893253 ফটো উপলব্ধ	390 নাম : ফনি চন্দ্র বর্মণ পিতার নাম: মনভোলা বর্মণ বাড়ির নং : n0034 বয়স : 67 লিঙ্গ : পুরুষ	RNL2850964 ফটো উপলব্ধ



391 নাম : মমতা বর্মন স্বামীর নাম: শিবু বর্মন বাড়ির নং : n0069 বয়স : 27 লিঙ্গ : মহিলা	RNL2498475 ফটো উপলব্ধ	392 নাম : করুণাময়ী বর্মন অন্যান্য: রাজেন্দ্র বর্মন বাড়ির নং : n0091 বয়স : 59 লিঙ্গ : মহিলা	WB/01/007/315251 ফটো উপলব্ধ	393 নাম : সংগীতা মোদক রায় স্বামীর নাম: দুলাল মোদক বাড়ির নং : না বয়স : 20 লিঙ্গ : মহিলা	RNL3195211 ফটো উপলব্ধ
394 নাম : সুরজিৎ বর্মন পিতার নাম: জয়কান্ত বর্মন বাড়ির নং : না বয়স : 23 লিঙ্গ : পুরুষ	RNL3201068 ফটো উপলব্ধ	395 নাম : বিজন পিতার নাম: গঙ্গাধর চন্দ্র বর্মন বাড়ির নং : n0039 বয়স : 37 লিঙ্গ : পুরুষ	RNL1432343 ফটো উপলব্ধ	396 নাম : জয়হরি বর্মন পিতার নাম: বিজয়চন্দ্র বর্মন বাড়ির নং : n0095 বয়স : 52 লিঙ্গ : পুরুষ	KRM1761154 ফটো উপলব্ধ
397 নাম : দীপঙ্কর বর্মন পিতার নাম: জয়হরি বর্মন বাড়ির নং : নং095 বয়স : 20 লিঙ্গ : পুরুষ	RNL3220035 ফটো উপলব্ধ	398 নাম : মমতাজ খাতুন (বিবি) স্বামীর নাম: সফিকুল মিঞা বাড়ির নং : n0034 বয়স : 29 লিঙ্গ : মহিলা	RNL2134294 ফটো উপলব্ধ	399 নাম : বাসন্তী বর্মন স্বামীর নাম: নীলকান্ত বর্মন বাড়ির নং : n0105 বয়স : 43 লিঙ্গ : মহিলা	RNL0840363 ফটো উপলব্ধ
400 নাম : পুতুল বর্মন স্বামীর নাম: সঞ্জয় বর্মন বাড়ির নং : n0096 বয়স : 35 লিঙ্গ : মহিলা	RNL1523315 ফটো উপলব্ধ	401 নাম : আছমা খাতুন পিতার নাম: ওসমান গনি মিঞা বাড়ির নং : n0021 বয়স : 38 লিঙ্গ : মহিলা	RNL2004661 ফটো উপলব্ধ	402 নাম : জোবেদা বিবি স্বামীর নাম: মজিদুল মিঞা বাড়ির নং : না বয়স : 46 লিঙ্গ : মহিলা	KRM1758473 ফটো উপলব্ধ
403 নাম : জাহাঙ্গীর আলম পিতার নাম: জয়নাল সেখ বাড়ির নং : n0015 বয়স : 37 লিঙ্গ : পুরুষ	RNL0841445 ফটো উপলব্ধ	404 নাম : আয়শা বেওয়া স্বামীর নাম: মজিবর সেক বাড়ির নং : n0002 বয়স : 61 লিঙ্গ : মহিলা	WB/01/007/315010 ফটো উপলব্ধ	405 নাম : আঞ্জু বিবি স্বামীর নাম: সাহিদুল সেখ বাড়ির নং : n0210 বয়স : 32 লিঙ্গ : মহিলা	RNL2249092 ফটো উপলব্ধ
406 নাম : লিপিকা বর্মন স্বামীর নাম: সুব্রত বর্মন বাড়ির নং : n0135 বয়স : 31 লিঙ্গ : মহিলা	RNL1871862 ফটো উপলব্ধ	407 নাম : লিটন সেখ পিতার নাম: আইনুদ্দিন সেখ বাড়ির নং : নং015 বয়স : 25 লিঙ্গ : পুরুষ	RNL3004769 ফটো উপলব্ধ	408 নাম : আজিরন বিবি স্বামীর নাম: রহিজ উদ্দিন সেখ বাড়ির নং : n0206 বয়স : 58 লিঙ্গ : মহিলা	RNL2249134 ফটো উপলব্ধ
409 নাম : আছু সেক পিতার নাম: পাণ্ডু মিয়া বাড়ির নং : n0015 বয়স : 51 লিঙ্গ : পুরুষ	RNL2689461 ফটো উপলব্ধ	410 নাম : আসমা বিবি স্বামীর নাম: জাহাঙ্গীর আলম বাড়ির নং : n0015 বয়স : 30 লিঙ্গ : মহিলা	RNL2249167 ফটো উপলব্ধ	411 নাম : ফজিদুল মিঞা স্বামীর নাম: ফাতে বিবি বাড়ির নং : n0021 বয়স : 34 লিঙ্গ : পুরুষ	RNL2248896 ফটো উপলব্ধ
412 নাম : সঞ্জয় বর্মন পিতার নাম: ধর্জেন বর্মন বাড়ির নং : না বয়স : 24 লিঙ্গ : পুরুষ	RNL3161627 ফটো উপলব্ধ	413 নাম : অসমা বিবি স্বামীর নাম: আইনুদ্দিন সেখ বাড়ির নং : n0015 বয়স : 36 লিঙ্গ : মহিলা	RNL0841437 ফটো উপলব্ধ	414 নাম : বাইজিৎ সেখ পিতার নাম: জয়নাল সেখ বাড়ির নং : n0015 বয়স : 35 লিঙ্গ : পুরুষ	RNL1636133 ফটো উপলব্ধ
415 নাম : রহিমা বিবি স্বামীর নাম: জাবেদ মিয়া বাড়ির নং : n0201 বয়স : 72 লিঙ্গ : মহিলা	RNL0837948 ফটো উপলব্ধ	416 নাম : মরিয়ম বিবি পিতার নাম: আইনুল হক বাড়ির নং : n0146 বয়স : 56 লিঙ্গ : পুরুষ	WB/01/007/315385 ফটো উপলব্ধ	417 নাম : চন্দন বর্মন পিতার নাম: জীভেন বর্মন বাড়ির নং : না বয়স : 38 লিঙ্গ : পুরুষ	KRM2622538 ফটো উপলব্ধ
418 নাম : খোতেজা বিবি স্বামীর নাম: আছু সেখ বাড়ির নং : n0015 বয়স : 38 লিঙ্গ : মহিলা	RNL1523075 ফটো উপলব্ধ	419 নাম : হালিমা খাতুন বিবি স্বামীর নাম: আলী আকবার সেখ বাড়ির নং : NO15 বয়স : 27 লিঙ্গ : মহিলা	RNL2565414 ফটো উপলব্ধ	420 নাম : হালে বিবি স্বামীর নাম: মুছা সেক বাড়ির নং : n0143 বয়স : 51 লিঙ্গ : মহিলা	RNL2825677 ফটো উপলব্ধ



421	WB/01/007/315295	ফটো উপলব্ধ	422	WB/01/007/315348	ফটো উপলব্ধ	423	RNL2134179	ফটো উপলব্ধ
নাম : জাহানারা বিবি স্বামীর নাম: জয়নাল সেক বাড়ির নং : n0015 বয়স : 51 লিঙ্গ : মহিলা			নাম : সেক আইন উম্মিন পিতার নাম: পাণ্ডু বাড়ির নং : n0015 বয়স : 55 লিঙ্গ : পুরুষ			নাম : আলী আব্দুল হক পিতার নাম: ময়েন উদ্দিন সেখ বাড়ির নং : n0015 বয়স : 37 লিঙ্গ : পুরুষ		
424	RNL2634525	ফটো উপলব্ধ	425	RNL3110301	ফটো উপলব্ধ	426	KRM2464626	ফটো উপলব্ধ
নাম : জাহিদুল হক পিতার নাম: ওসমানগানী মিয়া বাড়ির নং : n0002 বয়স : 37 লিঙ্গ : পুরুষ			নাম : আলমিন রহমান পিতার নাম: আবুল কাসেম বাড়ির নং : না বয়স : 42 লিঙ্গ : পুরুষ			নাম : মরিয়ম বিবি স্বামীর নাম: ইজুত আলী মিয়া বাড়ির নং : n0131 বয়স : 38 লিঙ্গ : মহিলা		
427	RNL1739275	ফটো উপলব্ধ	428	RNL1636612	ফটো উপলব্ধ	429	RNL0841700	ফটো উপলব্ধ
নাম : সাহিদা বিবি স্বামীর নাম: গোলাম মোস্তাফা বাড়ির নং : n0009 বয়স : 34 লিঙ্গ : মহিলা			নাম : সাজিদুল হক স্বামীর নাম: ছবিটন বিবি বাড়ির নং : n0002 বয়স : 42 লিঙ্গ : মহিলা			নাম : বেগম বিবি স্বামীর নাম: হানিফ সেক বাড়ির নং : না বয়স : 62 লিঙ্গ : মহিলা		
430	WB/01/007/315521	ফটো উপলব্ধ	431	WB/01/007/315239	ফটো উপলব্ধ	432	RNL0838086	ফটো উপলব্ধ
নাম : বিবি ভুলু স্বামীর নাম: ইসমাইল বাড়ির নং : n0002 বয়স : 63 লিঙ্গ : মহিলা			নাম : খাতু বিবি স্বামীর নাম: মেন্দু সেখ বাড়ির নং : n0002 বয়স : 69 লিঙ্গ : মহিলা			নাম : চায়না বিবি স্বামীর নাম: হাবেল সেখ বাড়ির নং : n0142 বয়স : 39 লিঙ্গ : মহিলা		
433	RNL2838050	ফটো উপলব্ধ	434	RNL2841187	ফটো উপলব্ধ	435	RNL2134518	ফটো উপলব্ধ
নাম : হানিফা সেখ পিতার নাম: ইম্মত সেক বাড়ির নং : n0018 বয়স : 51 লিঙ্গ : পুরুষ			নাম : আমিছা বেওয়া স্বামীর নাম: ইম্মত সেখ বাড়ির নং : n0018 বয়স : 76 লিঙ্গ : মহিলা			নাম : জাহারা খাতুন (বিবি) স্বামীর নাম: জুলহাস সেখ বাড়ির নং : n0018 বয়স : 33 লিঙ্গ : মহিলা		
436	RNL3005238	ফটো উপলব্ধ	437	WB/01/007/315243	ফটো উপলব্ধ	438	RNL1636208	ফটো উপলব্ধ
নাম : মিজানুর সেখ পিতার নাম: শুক্কর সেখ বাড়ির নং : n0018 বয়স : 25 লিঙ্গ : পুরুষ			নাম : বিবি বাহাতন স্বামীর নাম: শুক্কর বাড়ির নং : n0018 বয়স : 50 লিঙ্গ : মহিলা			নাম : নূর ইসলাম পিতার নাম: ইম্মত আলী বাড়ির নং : n0018 বয়স : 33 লিঙ্গ : পুরুষ		
439	KRM2073328	ফটো উপলব্ধ	440	RNL2832780	ফটো উপলব্ধ	441	KRM2622439	ফটো উপলব্ধ
নাম : তহমীনা বিবি স্বামীর নাম: হানিফ সেখ বাড়ির নং : n0018 বয়স : 45 লিঙ্গ : মহিলা			নাম : শুক্কর সেক পিতার নাম: ইম্মত সেক বাড়ির নং : n0018 বয়স : 52 লিঙ্গ : পুরুষ			নাম : জালাল উদ্দিন সেখ পিতার নাম: ইম্মত আলী সেখ বাড়ির নং : n0018 বয়স : 37 লিঙ্গ : পুরুষ		
442	RNL3161452	ফটো উপলব্ধ	443	RNL3161437	ফটো উপলব্ধ	444	KRM2707453	ফটো উপলব্ধ
নাম : সাহিদ আনোয়ার পিতার নাম: হানিফ সেক বাড়ির নং : না বয়স : 22 লিঙ্গ : পুরুষ			নাম : মজিদুল আলী পিতার নাম: শুক্কর সেক বাড়ির নং : না বয়স : 21 লিঙ্গ : পুরুষ			নাম : মনু সেখ পিতার নাম: ইম্মত আলী সেক বাড়ির নং : n0018 বয়স : 37 লিঙ্গ : পুরুষ		
445	RNL3186335	ফটো উপলব্ধ	446	RNL1636430	ফটো উপলব্ধ	447	RNL0842765	ফটো উপলব্ধ
নাম : জায়দা খাতুন স্বামীর নাম: রফি জুদ্দীন বাড়ির নং : 55 বয়স : 32 লিঙ্গ : মহিলা			নাম : জুলহাস সেখ পিতার নাম: ইম্মত আলী সেখ বাড়ির নং : n0018 বয়স : 38 লিঙ্গ : পুরুষ			নাম : হালিমা বিবি স্বামীর নাম: জালাল উদ্দিন সেখ বাড়ির নং : n0018 বয়স : 36 লিঙ্গ : মহিলা		
448	RNL2248995	ফটো উপলব্ধ	449	RNL2134526	ফটো উপলব্ধ	450	RNL3286069	ফটো উপলব্ধ
নাম : রফিজুদ্দিন পিতার নাম: গনি সেখ বাড়ির নং : n0019 বয়স : 33 লিঙ্গ : পুরুষ			নাম : রাহেলা খাতুন (বিবি) স্বামীর নাম: নূর ইসলাম বাড়ির নং : n0018 বয়স : 31 লিঙ্গ : মহিলা			নাম : আজিবুর সেখ পিতার নাম: মনু সেখ বাড়ির নং : 0236 বয়স : 21 লিঙ্গ : পুরুষ		



451 নাম : আরতী (সেন) মোদক স্বামীর নাম: পরেশ মোদক বাড়ির নং : না বয়স : 40 লিঙ্গ : মহিলা	KRM2452167 ফটো উপলব্ধ	452 নাম : তপন মল্লিক পিতার নাম: হরিশচন্দ্র মল্লিক বাড়ির নং : n0021 বয়স : 41 লিঙ্গ : পুরুষ	KRM2707438 ফটো উপলব্ধ	453 নাম : সরিফা বিবি স্বামীর নাম: ফজিয়া রহমান মিয়া বাড়ির নং : n0025 বয়স : 33 লিঙ্গ : মহিলা	RNL1636075 ফটো উপলব্ধ
454 নাম : ফোরহাদ মিয়া পিতার নাম: কাসেম মিয়া বাড়ির নং : n0025 বয়স : 42 লিঙ্গ : পুরুষ	KRM2707347 ফটো উপলব্ধ	455 নাম : ফিরোজ মিয়া পিতার নাম: মজিদুল মিয়া বাড়ির নং : এন0208 বয়স : 23 লিঙ্গ : পুরুষ	RNL3184520 ফটো উপলব্ধ	456 নাম : ফলনবী মিয়া পিতার নাম: কাসেম মিয়া বাড়ির নং : n0025 বয়স : 42 লিঙ্গ : পুরুষ	KRM2464469 ফটো উপলব্ধ
457 নাম : ফেরোজা বিবি স্বামীর নাম: কাসেম মিয়া বাড়ির নং : n0025 বয়স : 65 লিঙ্গ : মহিলা	RNL3113479 ফটো উপলব্ধ	458 নাম : মজিদ মিয়া পিতার নাম: অজিমুদ্দিন মিয়া বাড়ির নং : না বয়স : 53 লিঙ্গ : পুরুষ	RNL2825784 ফটো উপলব্ধ	459 নাম : ফজিয়া রহমান মিয়া পিতার নাম: কাসেম মিয়া বাড়ির নং : n0025 বয়স : 39 লিঙ্গ : পুরুষ	RNL2833762 ফটো উপলব্ধ
460 নাম : লাফলী খাতুন স্বামীর নাম: আসরাফুল মিয়া বাড়ির নং : নং 0025 বয়স : 26 লিঙ্গ : মহিলা	RNL2893287 ফটো উপলব্ধ	461 নাম : আসরাফুল মিয়া পিতার নাম: কাসেম মিয়া বাড়ির নং : n0025 বয়স : 48 লিঙ্গ : পুরুষ	RNL2498251 ফটো উপলব্ধ	462 নাম : হাসিনা বিবি স্বামীর নাম: ফোরহাদ মিয়া বাড়ির নং : n0025 বয়স : 32 লিঙ্গ : মহিলা	RNL2004679 ফটো উপলব্ধ
463 নাম : কাশেম মিয়া পিতার নাম: মফিজুদ্দিন বাড়ির নং : n0025 বয়স : 77 লিঙ্গ : পুরুষ	RNL3113487 ফটো উপলব্ধ	464 নাম : আজিদুল মিয়া পিতার নাম: কাসেম মিয়া বাড়ির নং : n0025 বয়স : 32 লিঙ্গ : পুরুষ	RNL2248987 ফটো উপলব্ধ	465 নাম : জহর মিয়া পিতার নাম: সালাম মিয়া বাড়ির নং : n0020 বয়স : 43 লিঙ্গ : পুরুষ	RNL2248946 ফটো উপলব্ধ
466 নাম : জায়দুল মিয়া পিতার নাম: ছালাম মিয়া বাড়ির নং : n0020 বয়স : 35 লিঙ্গ : পুরুষ	RNL1523133 ফটো উপলব্ধ	467 নাম : জাহেরা বিবি স্বামীর নাম: ছালাম মিয়া বাড়ির নং : n0020 বয়স : 59 লিঙ্গ : মহিলা	RNL3295201 ফটো উপলব্ধ	468 নাম : জোৎস্না বিবি স্বামীর নাম: জহর মিয়া বাড়ির নং : এন0020 বয়স : 25 লিঙ্গ : মহিলা	RNL2634574 ফটো উপলব্ধ
469 নাম : চলাম মিয়া পিতার নাম: ইন্দিজ মিয়া বাড়ির নং : n0020 বয়স : 63 লিঙ্গ : পুরুষ	RNL2893873 ফটো উপলব্ধ	470 নাম : সফিউদ্দিন মিয়া পিতার নাম: আয়ুব মিয়া বাড়ির নং : n0024 বয়স : 32 লিঙ্গ : পুরুষ	RNL2004588 ফটো উপলব্ধ	471 নাম : সহিদুল মিয়া পিতার নাম: ছালাম মিয়া বাড়ির নং : n0026 বয়স : 36 লিঙ্গ : পুরুষ	RNL1636307 ফটো উপলব্ধ
472 নাম : ববিজ উদ্দিন পিতার নাম: কটক মিয়া বাড়ির নং : n0026 বয়স : 40 লিঙ্গ : পুরুষ	RNL1522804 ফটো উপলব্ধ	473 নাম : ছবিয়া বিবি অন্য: ছোরাব বাড়ির নং : n0026 বয়স : 63 লিঙ্গ : মহিলা	RNL3116654 ফটো উপলব্ধ	474 নাম : অর্জুয়ারা খাতুন পিতার নাম: নজরুল মিয়া বাড়ির নং : নং026 বয়স : 26 লিঙ্গ : মহিলা	RNL3006046 ফটো উপলব্ধ
475 নাম : আছিয়া বিবি স্বামীর নাম: আয়ুব মিয়া বাড়ির নং : n0024 বয়স : 38 লিঙ্গ : মহিলা	RNL1523091 ফটো উপলব্ধ	476 নাম : আজিজ মিয়া পিতার নাম: কটক মিয়া বাড়ির নং : n0027 বয়স : 58 লিঙ্গ : পুরুষ	WB/01/007/315190 ফটো উপলব্ধ	477 নাম : শাহালম মিয়া পিতার নাম: আজিজ মিয়া বাড়ির নং : এন038 বয়স : 21 লিঙ্গ : পুরুষ	RNL3255361 ফটো উপলব্ধ
478 নাম : ছবি বেগম (বিবি) স্বামীর নাম: ববিজ উদ্দিন বাড়ির নং : n0026 বয়স : 43 লিঙ্গ : মহিলা	RNL2134393 ফটো উপলব্ধ	479 নাম : সফিকুল মিয়া পিতার নাম: সোরাব মিয়া বাড়ির নং : n0026 বয়স : 40 লিঙ্গ : পুরুষ	KRM2707529 ফটো উপলব্ধ	480 নাম : হাবেল মিয়া পিতার নাম: মজিদ মিয়া বাড়ির নং : n0197 বয়স : 50 লিঙ্গ : পুরুষ	WB/01/007/315088 ফটো উপলব্ধ

481 নাম : নজরুল মিয়া পিতার নাম : হারিবে মিয়া বাড়ির নং : n0026 বয়স : 36 লিঙ্গ : পুরুষ	RNL1636489 ফটো উপলব্ধ	482 নাম : কমল মোদক পিতার নাম : কানু কৃষ্ণ মোদক বাড়ির নং : না বয়স : 42 লিঙ্গ : পুরুষ	RNL1636455 ফটো উপলব্ধ	483 নাম : আশারানী সরকার স্বামীর নাম : রবিকান্ত সরকার বাড়ির নং : না বয়স : 62 লিঙ্গ : মহিলা	WB/01/007/315186 ফটো উপলব্ধ
484 নাম : স্বপ্না বর্মন মোদক স্বামীর নাম : কমল মোদক বাড়ির নং : না বয়স : 30 লিঙ্গ : মহিলা	RNL2248854 ফটো উপলব্ধ	485 নাম : নীতিশ রায় পিতার নাম : নরেন্দ্র নাথ রায় বাড়ির নং : N0054 বয়স : 26 লিঙ্গ : পুরুষ	RNL2597326 ফটো উপলব্ধ	486 নাম : রাখাল মোদক পিতার নাম : গোপাল মোদক বাড়ির নং : নং087 বয়স : 27 লিঙ্গ : পুরুষ	RNL3005444 ফটো উপলব্ধ
487 নাম : সুবলচন্দ্র মোদক পিতার নাম : খোকারাম মোদক বাড়ির নং : n0087 বয়স : 71 লিঙ্গ : পুরুষ	WB/01/007/315198 ফটো উপলব্ধ	488 নাম : সন্তোষ মোদক পিতার নাম : হরিমোহন মোদক বাড়ির নং : n0086 বয়স : 47 লিঙ্গ : পুরুষ	KRM1761253 ফটো উপলব্ধ	489 নাম : জ্যোৎস্না মোদক (বর্মন) স্বামীর নাম : মনো মোদক বাড়ির নং : n0086 বয়স : 38 লিঙ্গ : মহিলা	KRM2622827 ফটো উপলব্ধ
490 নাম : সাবিত্রী মোদক স্বামীর নাম : বলাই মোদক বাড়ির নং : n0085 বয়স : 55 লিঙ্গ : মহিলা	WB/01/007/315516 ফটো উপলব্ধ	491 নাম : দিপালী মোদক পিতার নাম : বলাই মোদক বাড়ির নং : n0085 বয়স : 38 লিঙ্গ : মহিলা	KRM2622611 ফটো উপলব্ধ	492 নাম : তপন কুমার সরকার পিতার নাম : শচীন্দ্র নাথ মোদক বাড়ির নং : n0085 বয়স : 50 লিঙ্গ : পুরুষ	KRM2187698 ফটো উপলব্ধ
493 নাম : মিঠু গুহ (সরকার) স্বামীর নাম : তপন কুমার সরকার বাড়ির নং : n0085 বয়স : 45 লিঙ্গ : মহিলা	KRM2187706 ফটো উপলব্ধ	494 নাম : বিবি রহিমা অন্যান্য : জাফর বাড়ির নং : n0103 বয়স : 63 লিঙ্গ : মহিলা	WB/01/007/315362 ফটো উপলব্ধ	495 নাম : হরেন্দ্র চন্দ্র মোদক পিতার নাম : ঘটুরাম মোদক বাড়ির নং : না বয়স : 70 লিঙ্গ : পুরুষ	RNL2945335 ফটো উপলব্ধ
496 নাম : কানুকৃষ্ণ মোদক পিতার নাম : মনভোলা মোদক বাড়ির নং : নহন বয়স : 73 লিঙ্গ : পুরুষ	RNL3114097 ফটো উপলব্ধ	497 নাম : লক্ষ্মীবালা মোদক স্বামীর নাম : কানুকৃষ্ণ মোদক বাড়ির নং : নো বয়স : 63 লিঙ্গ : মহিলা	WB/01/007/315574 ফটো উপলব্ধ	498 নাম : সবিতা মোদক স্বামীর নাম : শ্যামল মোদক বাড়ির নং : না বয়স : 32 লিঙ্গ : মহিলা	RNL2004398 ফটো উপলব্ধ
499 নাম : বিধু মোদক পিতার নাম : শচীন্দ্র নাথ মোদক বাড়ির নং : n0085 বয়স : 44 লিঙ্গ : পুরুষ	RNL1636091 ফটো উপলব্ধ	500 নাম : প্রতিমা মোদক স্বামীর নাম : কমল মোদক বাড়ির নং : n0140 বয়স : 47 লিঙ্গ : মহিলা	KRM1761345 ফটো উপলব্ধ	501 নাম : মধুসূদন মোদক পিতার নাম : শচীন্দ্র মোদক বাড়ির নং : n0085 বয়স : 57 লিঙ্গ : পুরুষ	RNL0842211 ফটো উপলব্ধ
502 নাম : রণজীৎ মোদক পিতার নাম : সন্তুষ্ট মোদক বাড়ির নং : এন0086 বয়স : 25 লিঙ্গ : পুরুষ	RNL2634517 ফটো উপলব্ধ	503 নাম : ধনেশ্বরী মোদক স্বামীর নাম : খোকারাম মোদক বাড়ির নং : না বয়স : 91 লিঙ্গ : মহিলা	WB/01/007/315429 ফটো উপলব্ধ	504 নাম : কার্তিক মোদক পিতার নাম : মনো মোদক বাড়ির নং : নং086 বয়স : 24 লিঙ্গ : পুরুষ	RNL3006111 ফটো উপলব্ধ
505 নাম : মনো মোদক পিতার নাম : হরিমোহন মোদক বাড়ির নং : n0086 বয়স : 45 লিঙ্গ : পুরুষ	KRM1617380 ফটো উপলব্ধ	506 নাম : দুলালী মোদক স্বামীর নাম : অমল মোদক বাড়ির নং : n0154 বয়স : 54 লিঙ্গ : মহিলা	WB/01/007/315187 ফটো উপলব্ধ	507 নাম : অঞ্জলী বর্মন স্বামীর নাম : সুভাষ বর্মন বাড়ির নং : n0047 বয়স : 39 লিঙ্গ : মহিলা	RNL1522457 ফটো উপলব্ধ
508 নাম : যদুনাথ মোদক পিতার নাম : শচীন্দ্র মোদক বাড়ির নং : n0085 বয়স : 50 লিঙ্গ : পুরুষ	WB/01/007/315686 ফটো উপলব্ধ	509 নাম : গীতা মোদক স্বামীর নাম : সুবল মোদক বাড়ির নং : না বয়স : 63 লিঙ্গ : মহিলা	WB/01/007/315428 ফটো উপলব্ধ	510 নাম : সাবিত্রীবালা মোদক স্বামীর নাম : অনিল মোদক বাড়ির নং : n0155 বয়স : 59 লিঙ্গ : মহিলা	WB/01/007/315352 ফটো উপলব্ধ



511 নাম : সান্তনা বর্মন স্বামীর নাম: অশ্বিনী কুমার রায় বাড়ির নং : n0054 বয়স : 41 লিঙ্গ : মহিলা	KRM2292233 ফটো উপলব্ধ	512 নাম : কমল মোদক পিতার নাম: রমনী মোদক বাড়ির নং : n0189 বয়স : 52 লিঙ্গ : পুরুষ	RNL3352390 ফটো উপলব্ধ	513 নাম : বাবলা মোদক পিতার নাম: অনিল মোদক বাড়ির নং : n0178 বয়স : 37 লিঙ্গ : পুরুষ	KRM2622330 ফটো উপলব্ধ
514 নাম : অনিলচন্দ্র মোদক পিতার নাম: বাটল মোদক বাড়ির নং : n0177 বয়স : 69 লিঙ্গ : পুরুষ	WB/01/007/315199 ফটো উপলব্ধ	515 নাম : পুতুল মোদক স্বামীর নাম: গোবিন্দ মোদক বাড়ির নং : n0158 বয়স : 70 লিঙ্গ : মহিলা	RNL3258084 ফটো উপলব্ধ	516 নাম : রিংকু মোদক স্বামীর নাম: দীনেশ মোদক বাড়ির নং : n0160 বয়স : 39 লিঙ্গ : মহিলা	KRM2622819 ফটো উপলব্ধ
517 নাম : সোনাতন মোদক পিতার নাম: স্বপন মোদক বাড়ির নং : এন0056 বয়স : 20 লিঙ্গ : পুরুষ	RNL3182045 ফটো উপলব্ধ	518 নাম : সবিতা মোদক (সরকার) স্বামীর নাম: বিধু মোদক বাড়ির নং : n0085 বয়স : 34 লিঙ্গ : মহিলা	RNL2248953 ফটো উপলব্ধ	519 নাম : কাজলী মোদক স্বামীর নাম: গোপাল চন্দ্র মোদক বাড়ির নং : n0162 বয়স : 46 লিঙ্গ : মহিলা	KRM2292167 ফটো উপলব্ধ
520 নাম : ছোটন রায় পিতার নাম: বাবলু রায় বাড়ির নং : n0054 বয়স : 32 লিঙ্গ : পুরুষ	RNL1872142 ফটো উপলব্ধ	521 নাম : যশোদা রায় স্বামীর নাম: পবিত্র রায় বাড়ির নং : n0054 বয়স : 44 লিঙ্গ : মহিলা	KRM1619204 ফটো উপলব্ধ	522 নাম : অশ্বিনীকুমার রায় পিতার নাম: বিষ্ণুপদ রায় বাড়ির নং : n0054 বয়স : 51 লিঙ্গ : পুরুষ	WB/01/007/315115 ফটো উপলব্ধ
523 নাম : নমিতা মোদক স্বামীর নাম: মধুসূদন মোদক বাড়ির নং : n0205 বয়স : 43 লিঙ্গ : মহিলা	KRM2024172 ফটো উপলব্ধ	524 নাম : অমল মোদক পিতার নাম: রমণী মোদক বাড়ির নং : n0180 বয়স : 59 লিঙ্গ : পুরুষ	WB/01/007/315555 ফটো উপলব্ধ	525 নাম : নন্দিতা বর্মন স্বামীর নাম: পৃথ্বী বর্মন বাড়ির নং : না বয়স : 24 লিঙ্গ : মহিলা	RNL2862050 ফটো উপলব্ধ
526 নাম : দীনেশ মোদক পিতার নাম: মনী মোদক বাড়ির নং : n0175 বয়স : 38 লিঙ্গ : পুরুষ	KRM2622447 ফটো উপলব্ধ	527 নাম : বিকাশ বর্মন মায়ের নাম: সুরেন্দ্র বর্মন বাড়ির নং : n0047 বয়স : 40 লিঙ্গ : পুরুষ	RNL1872126 ফটো উপলব্ধ	528 নাম : পবিত্র রায় পিতার নাম: বিষ্ণু রায় বাড়ির নং : n0054 বয়স : 57 লিঙ্গ : পুরুষ	WB/01/007/315036 ফটো উপলব্ধ
529 নাম : দেবজ্যোতি সরকার পিতার নাম: তপন কুমার সরকার বাড়ির নং : নং085 বয়স : 23 লিঙ্গ : পুরুষ	RNL3008844 ফটো উপলব্ধ	530 নাম : ফুলমালা বর্মন স্বামীর নাম: সুরেন্দ্র বর্মন বাড়ির নং : n0047 বয়স : 61 লিঙ্গ : মহিলা	WB/01/007/315206 ফটো উপলব্ধ	531 নাম : বলাই মোদক পিতার নাম: শচিন্দ্র মোদক বাড়ির নং : n0085 বয়স : 60 লিঙ্গ : পুরুষ	WB/01/007/315543 ফটো উপলব্ধ
532 নাম : গোবিন্দ চন্দ্র মোদক পিতার নাম: বিজয় মোদক বাড়ির নং : n0174 বয়স : 70 লিঙ্গ : পুরুষ	RNL3346988 ফটো উপলব্ধ	533 নাম : স্বপন মোদক পিতার নাম: গোবিন্দ মোদক বাড়ির নং : n0167 বয়স : 41 লিঙ্গ : পুরুষ	KRM2187656 ফটো উপলব্ধ	534 নাম : সুচিত্রা বর্মন স্বামীর নাম: বিকাশ বর্মন বাড়ির নং : নং 0059 বয়স : 24 লিঙ্গ : মহিলা	RNL2893329 ফটো উপলব্ধ
535 নাম : স্বপন মোদক পিতার নাম: সুরেশ মোদক বাড়ির নং : n0176 বয়স : 48 লিঙ্গ : পুরুষ	KRM0117135 ফটো উপলব্ধ	536 নাম : কম্পনা মোদক স্বামীর নাম: হরেন্দ্র চন্দ্র মোদক বাড়ির নং : না বয়স : 61 লিঙ্গ : মহিলা	RNL2790178 ফটো উপলব্ধ	537 নাম : বিউটি মোদক স্বামীর নাম: যদু মোদক বাড়ির নং : n0085 বয়স : 37 লিঙ্গ : মহিলা	KRM2707354 ফটো উপলব্ধ
538 নাম : দেবাশিষ সরকার পিতার নাম: তপন কুমার সরকার বাড়ির নং : না বয়স : 21 লিঙ্গ : পুরুষ	RNL3213915 ফটো উপলব্ধ	539 নাম : গোপালচন্দ্র মোদক পিতার নাম: খোকারাম মোদক বাড়ির নং : n0087 বয়স : 57 লিঙ্গ : পুরুষ	KRM2292142 ফটো উপলব্ধ	540 নাম : কৃষ্ণা মোদক স্বামীর নাম: দীনেশ মোদক বাড়ির নং : n0086 বয়স : 30 লিঙ্গ : মহিলা	KRM2707552 ফটো উপলব্ধ

541 নাম : গোলপী বর্মন রায় স্বামীর নাম: বাবলু রায় বাড়ির নং : n0054 বয়স : 57 লিঙ্গ : মহিলা	RNL2850857 ফটো উপলব্ধ	542 নাম : স্বপ্না রায় স্বামীর নাম: নরেন্দ্রনাথ রায় বাড়ির নং : n0054 বয়স : 50 লিঙ্গ : মহিলা	KRM1761535 ফটো উপলব্ধ	543 নাম : সুভাষ বর্মন পিতার নাম: সুরেন্দ্র বর্মন বাড়ির নং : n0047 বয়স : 39 লিঙ্গ : পুরুষ	RNL1522820 ফটো উপলব্ধ
544 নাম : গোলপী মোদক (সরকার) স্বামীর নাম: স্বপন মোদক বাড়ির নং : n0157 বয়স : 37 লিঙ্গ : মহিলা	RNL0842393 ফটো উপলব্ধ	545 নাম : গোলাম মোস্তফা পিতার নাম: আব্দুল হামিদ বাড়ির নং : n0184 বয়স : 45 লিঙ্গ : পুরুষ	KRM2292340 ফটো উপলব্ধ	546 নাম : মিজানুর রহমান পিতার নাম: ফজিয়ার রহমান বাড়ির নং : 025 বয়স : 23 লিঙ্গ : পুরুষ	RNL3075082 ফটো উপলব্ধ
547 নাম : সাহিনুর (খাতুন) বিবি স্বামীর নাম: আহাম্মদ আলী বাড়ির নং : না বয়স : 31 লিঙ্গ : মহিলা	RNL2134328 ফটো উপলব্ধ	548 নাম : জয়ন্ত কুমার রায় পিতার নাম: তারকচন্দ্র রায় বাড়ির নং : n0058 বয়স : 48 লিঙ্গ : পুরুষ	KRM1761139 ফটো উপলব্ধ	549 নাম : অরিদম রায় পিতার নাম: উৎপল রায় বাড়ির নং : n0058 বয়স : 27 লিঙ্গ : পুরুষ	RNL2498442 ফটো উপলব্ধ
550 নাম : সুমিত্রা রায় স্বামীর নাম: তারক রায় বাড়ির নং : n0058 বয়স : 79 লিঙ্গ : মহিলা	WB/01/007/315064 ফটো উপলব্ধ	551 নাম : দিনেশ চন্দ্র বর্মন পিতার নাম: নাগেন্দ্র নাথ বর্মন বাড়ির নং : n0058 বয়স : 63 লিঙ্গ : পুরুষ	RNL2841765 ফটো উপলব্ধ	552 নাম : গোবিন্দ চন্দ্র বর্মন মায়ের নাম: কিরন বালা বর্মন বাড়ির নং : n0058 বয়স : 42 লিঙ্গ : পুরুষ	KRM2187714 ফটো উপলব্ধ
553 নাম : গায়ত্রী বর্মন পিতার নাম: দীনেশ চন্দ্র বর্মন বাড়ির নং : এন0128 বয়স : 34 লিঙ্গ : মহিলা	RNL1859347 ফটো উপলব্ধ	554 নাম : হেমলতা বর্মন স্বামীর নাম: দীনেশ চন্দ্র বর্মন বাড়ির নং : n0058 বয়স : 40 লিঙ্গ : মহিলা	KDC2372530 ফটো উপলব্ধ	555 নাম : জয়দীপ রায় পিতার নাম: জয়ন্ত কুমার রায় বাড়ির নং : নং058 বয়স : 24 লিঙ্গ : পুরুষ	RNL2997948 ফটো উপলব্ধ
556 নাম : বিশ্বজিৎ রায় পিতার নাম: জয়ন্ত কুমার রায় বাড়ির নং : না বয়স : 23 লিঙ্গ : পুরুষ	RNL3161254 ফটো উপলব্ধ	557 নাম : বিথীকা বর্মন (রায়) স্বামীর নাম: জয়ন্ত কুমার রায় বাড়ির নং : n0058 বয়স : 42 লিঙ্গ : মহিলা	KRM2187672 ফটো উপলব্ধ	558 নাম : শিবু রায় পিতার নাম: বাবলু রায় বাড়ির নং : n0128 বয়স : 42 লিঙ্গ : পুরুষ	KRM2292241 ফটো উপলব্ধ
559 নাম : উৎপল রায় পিতার নাম: তারক রায় বাড়ির নং : n0058 বয়স : 56 লিঙ্গ : পুরুষ	WB/01/007/315015 ফটো উপলব্ধ	560 নাম : ছায়া রায় স্বামীর নাম: উৎপল রায় বাড়ির নং : n0058 বয়স : 52 লিঙ্গ : মহিলা	WB/01/007/315063 ফটো উপলব্ধ	561 নাম : অজিত পাল পিতার নাম: আলাউদ্দিন সেখ বাড়ির নং : n0091 বয়স : 28 লিঙ্গ : পুরুষ	RNL2249019 ফটো উপলব্ধ
562 নাম : আলাউদ্দিন সেখ পিতার নাম: আব্বাস আলী বাড়ির নং : n0091 বয়স : 33 লিঙ্গ : পুরুষ	KRM2705481 ফটো উপলব্ধ	563 নাম : মান্নি দাস (সরকার) স্বামীর নাম: উজ্জ্বল সরকার বাড়ির নং : n0083 বয়স : 34 লিঙ্গ : মহিলা	UGR1623917 ফটো উপলব্ধ	564 নাম : ছোটন চন্দ্র সরকার পিতার নাম: যতীন চন্দ্র সরকার বাড়ির নং : n0083 বয়স : 38 লিঙ্গ : পুরুষ	RNL0842674 ফটো উপলব্ধ
565 নাম : যতীন চন্দ্র সরকার পিতার নাম: জগৎ চন্দ্র সরকার বাড়ির নং : n0083 বয়স : 61 লিঙ্গ : পুরুষ	KRM2292258 ফটো উপলব্ধ	566 নাম : তাপস সরকার পিতার নাম: শৈলেন্দ্র নাথ সরকার বাড়ির নং : n0098 বয়স : 28 লিঙ্গ : পুরুষ	RNL2249001 ফটো উপলব্ধ	567 নাম : দীপক সরকার পিতার নাম: রবিকান্ত সরকার বাড়ির নং : n0100 বয়স : 38 লিঙ্গ : পুরুষ	RNL0842666 ফটো উপলব্ধ
568 নাম : দিলীপ কুমার সরকার পিতার নাম: রবিকান্ত সরকার বাড়ির নং : n0100 বয়স : 41 লিঙ্গ : পুরুষ	KRM2464444 ফটো উপলব্ধ	569 নাম : শৈলেন্দ্র নাথ সরকার পিতার নাম: রবিকান্ত সরকার বাড়ির নং : n0098 বয়স : 52 লিঙ্গ : পুরুষ	RNL3114253 ফটো উপলব্ধ	570 নাম : মুক্তী (ভৌমিক) সরকার স্বামীর নাম: সুনীল সরকার বাড়ির নং : n0100 বয়স : 37 লিঙ্গ : মহিলা	KDC2762615 ফটো উপলব্ধ



571 নাম : সপ্তী ভৌমিক সরকার স্বামীর নাম: কাকন চন্দ্র সরকার বাড়ির নং : না বয়স : 22 লিঙ্গ : মহিলা	RNL3161528 ফটো উপলব্ধ	572 নাম : রিংকি দেব সরকার স্বামীর নাম: কাজল চন্দ্র সরকার বাড়ির নং : n0168 বয়স : 27 লিঙ্গ : মহিলা	RNL2498459 ফটো উপলব্ধ	573 নাম : কাজল চন্দ্র সরকার পিতার নাম: যতিন চন্দ্র সরকার বাড়ির নং : n0168 বয়স : 41 লিঙ্গ : পুরুষ	RNL1739242 ফটো উপলব্ধ
574 নাম : কাকন চন্দ্র সরকার পিতার নাম: যতিন চন্দ্র সরকার বাড়ির নং : n0083 বয়স : 40 লিঙ্গ : পুরুষ	RNL1636232 ফটো উপলব্ধ	575 নাম : পূর্ণিমা সরকার স্বামীর নাম: দিলীপ কুমার সরকার বাড়ির নং : n0100 বয়স : 38 লিঙ্গ : মহিলা	KRM2464659 ফটো উপলব্ধ	576 নাম : মমতা সরকার স্বামীর নাম: শৈলেন্দ্র নাথ সরকার বাড়ির নং : n0098 বয়স : 47 লিঙ্গ : মহিলা	KRM1761311 ফটো উপলব্ধ
577 নাম : পপি মোদক স্বামীর নাম: দীপক মোদক বাড়ির নং : না বয়স : 23 লিঙ্গ : মহিলা	RNL3157641 ফটো উপলব্ধ	578 নাম : রবীকান্ত সরকার পিতার নাম: নরেন্দ্র নাথ সরকার বাড়ির নং : n0100 বয়স : 73 লিঙ্গ : পুরুষ	WB/01/007/315432 ফটো উপলব্ধ	579 নাম : সুনিল সরকার পিতার নাম: রবীকান্ত সরকার বাড়ির নং : n0100 বয়স : 39 লিঙ্গ : পুরুষ	KRM2464378 ফটো উপলব্ধ
580 নাম : দীপ সরকার পিতার নাম: দিলীপ কুমার সরকার বাড়ির নং : 00 বয়স : 20 লিঙ্গ : পুরুষ	RNL3281979 ফটো উপলব্ধ	581 নাম : উজ্জ্বল চন্দ্র সরকার পিতার নাম: যতীন্দ্র নাথ সরকার বাড়ির নং : n0083 বয়স : 43 লিঙ্গ : পুরুষ	RNL1872019 ফটো উপলব্ধ	582 নাম : চন্দনা মোদক স্বামীর নাম: উত্তম মোদক বাড়ির নং : n0159 বয়স : 40 লিঙ্গ : মহিলা	KRM2464709 ফটো উপলব্ধ
583 নাম : কৃষ্ণা বর্মন স্বামীর নাম: রনজিৎ চন্দ্র বর্মন বাড়ির নং : n0129 বয়স : 41 লিঙ্গ : মহিলা	KRM2292589 ফটো উপলব্ধ	584 নাম : জীতেন্দ্রনাথ বর্মন পিতার নাম: শ্যামানন্দ বর্মন বাড়ির নং : n0122 বয়স : 59 লিঙ্গ : পুরুষ	WB/01/007/315002 ফটো উপলব্ধ	585 নাম : আফজাল সেখ পিতার নাম: আবুল সেখ বাড়ির নং : n0011 বয়স : 38 লিঙ্গ : পুরুষ	RNL1522770 ফটো উপলব্ধ
586 নাম : আমিনুর সেখ পিতার নাম: আবুল সেখ বাড়ির নং : n0011 বয়স : 43 লিঙ্গ : পুরুষ	KRM2464485 ফটো উপলব্ধ	587 নাম : রোনি সেখ পিতার নাম: মুহা সেখ বাড়ির নং : n0096 বয়স : 32 লিঙ্গ : মহিলা	RNL2134427 ফটো উপলব্ধ	588 নাম : করিম সেক পিতার নাম: নুরমামুদ শেখ বাড়ির নং : n0110 বয়স : 73 লিঙ্গ : পুরুষ	RNL3105426 ফটো উপলব্ধ
589 নাম : আব্দুল সেক পিতার নাম: মনছুর সেখ বাড়ির নং : n0011 বয়স : 71 লিঙ্গ : পুরুষ	WB/01/007/315308 ফটো উপলব্ধ	590 নাম : জাহানারা বিবি স্বামীর নাম: সুকুর সেখ বাড়ির নং : n0014 বয়স : 38 লিঙ্গ : মহিলা	RNL1522903 ফটো উপলব্ধ	591 নাম : সাহিদুল সেখ পিতার নাম: ছলিম সেখ বাড়ির নং : n0014 বয়স : 32 লিঙ্গ : পুরুষ	RNL2248912 ফটো উপলব্ধ
592 নাম : রোসনা বিবি স্বামীর নাম: আফজাল সেখ বাড়ির নং : n0011 বয়স : 30 লিঙ্গ : মহিলা	RNL2498277 ফটো উপলব্ধ	593 নাম : সেখ মোতালেব পিতার নাম: আবুল সেখ বাড়ির নং : n0011 বয়স : 47 লিঙ্গ : পুরুষ	KRM1760933 ফটো উপলব্ধ	594 নাম : জয়নাল সেক পিতার নাম: এছাহক আলি সেক বাড়ির নং : n0030 বয়স : 66 লিঙ্গ : পুরুষ	RNL2848984 ফটো উপলব্ধ
595 নাম : ইসমাইল সেখ পিতার নাম: এছাহক আলী সেখ বাড়ির নং : নং 0030 বয়স : 52 লিঙ্গ : পুরুষ	RNL2892701 ফটো উপলব্ধ	596 নাম : রুবিয়া খাতুন বিবি স্বামীর নাম: আমিনুল হক বাড়ির নং : NO30 বয়স : 33 লিঙ্গ : মহিলা	RNL2565430 ফটো উপলব্ধ	597 নাম : আমিনুল হক পিতার নাম: জয়নাল সেখ বাড়ির নং : NO30 বয়স : 42 লিঙ্গ : পুরুষ	RNL2565448 ফটো উপলব্ধ
598 নাম : আমিনা বিবি স্বামীর নাম: রনি সেখ বাড়ির নং : n0096 বয়স : 27 লিঙ্গ : মহিলা	RNL2498483 ফটো উপলব্ধ	599 নাম : মহারাজ সেখ পিতার নাম: ছলিম সেখ বাড়ির নং : n0014 বয়স : 28 লিঙ্গ : পুরুষ	RNL2498343 ফটো উপলব্ধ	600 নাম : আসরাফুল সেখ পিতার নাম: আবুল সেখ বাড়ির নং : না বয়স : 26 লিঙ্গ : পুরুষ	RNL3103629 ফটো উপলব্ধ

601 নাম : মোসারফ হোসেন পিতার নাম : আব্দুল হামিদ সেখ বাড়ির নং : n0186 বয়স : 36 লিঙ্গ : পুরুষ	RNL2134401 ফটো উপলব্ধ	602 নাম : সুকর সেখ পিতার নাম : ছলিম শেখ বাড়ির নং : n0014 বয়স : 39 লিঙ্গ : পুরুষ	RNL0842971 ফটো উপলব্ধ	603 নাম : মহিরন বিবি স্বামীর নাম : করিম মিয়া বাড়ির নং : n0110 বয়স : 57 লিঙ্গ : মহিলা	RNL0843110 ফটো উপলব্ধ
604 নাম : মর্জিনা খাতুন পিতার নাম : হুশা সেখ বাড়ির নং : n0196 বয়স : 39 লিঙ্গ : মহিলা	RNL2004620 ফটো উপলব্ধ	605 নাম : মুছা সেক পিতার নাম : ইস্তাজ বাড়ির নং : n0196 বয়স : 60 লিঙ্গ : পুরুষ	RNL3284528 ফটো উপলব্ধ	606 নাম : ছকিনা বিবি অন্যান্য : ছালীম শেখ বাড়ির নং : n0014 বয়স : 64 লিঙ্গ : মহিলা	RNL3337839 ফটো উপলব্ধ
607 নাম : ছালীম শেখ পিতার নাম : আব্বাস আলী বাড়ির নং : n0014 বয়স : 71 লিঙ্গ : পুরুষ	RNL3326915 ফটো উপলব্ধ	608 নাম : অস্থিয়া বিবি স্বামীর নাম : জয়নাল সেক বাড়ির নং : n0030 বয়স : 59 লিঙ্গ : মহিলা	RNL2848950 ফটো উপলব্ধ	609 নাম : বিলকিশ্বর হুতা স্বামীর নাম : মহারাজ সেখ বাড়ির নং : n0014 বয়স : 33 লিঙ্গ : মহিলা	RNL2498236 ফটো উপলব্ধ
610 নাম : তালেব সেক পিতার নাম : ইমান সেক বাড়ির নং : n0022 বয়স : 63 লিঙ্গ : পুরুষ	WB/01/007/315534 ফটো উপলব্ধ	611 নাম : লাইলী বিবি স্বামীর নাম : মোতালেব সেক বাড়ির নং : n0011 বয়স : 35 লিঙ্গ : মহিলা	RNL1636117 ফটো উপলব্ধ	612 নাম : এশাদুল হক পিতার নাম : করিম সেখ বাড়ির নং : নং110 বয়স : 31 লিঙ্গ : পুরুষ	RNL2893139 ফটো উপলব্ধ
613 নাম : মজিদুল সেখ পিতার নাম : তালেব সেখ বাড়ির নং : নাগরের বাড়ী বয়স : 24 লিঙ্গ : পুরুষ	RNL3005469 ফটো উপলব্ধ	614 নাম : মস্তফা সেখ পিতার নাম : তালেব সেখ বাড়ির নং : না বয়স : 20 লিঙ্গ : পুরুষ	RNL3220308 ফটো উপলব্ধ	615 নাম : সেরিনা খাতুন স্বামীর নাম : মোসারফ হোসেন বাড়ির নং : নং186 বয়স : 32 লিঙ্গ : মহিলা	RNL3008786 ফটো উপলব্ধ
616 নাম : হাসানুর রহমান পিতার নাম : জয়লাল সেখ বাড়ির নং : n0030 বয়স : 38 লিঙ্গ : পুরুষ	KRM2707495 ফটো উপলব্ধ	617 নাম : সহিতন বিবি স্বামীর নাম : আলোপ সেক বাড়ির নং : এন0122 বয়স : 39 লিঙ্গ : মহিলা	RNL1522226 ফটো উপলব্ধ	618 নাম : সুনতী বর্মন স্বামীর নাম : জীতেন্দ্র বর্মন বাড়ির নং : n0122 বয়স : 54 লিঙ্গ : মহিলা	WB/01/007/315034 ফটো উপলব্ধ
619 নাম : মাইদুল সেখ পিতার নাম : সুকর সেখ বাড়ির নং : নং বয়স : 33 লিঙ্গ : পুরুষ	RNL3274750 ফটো উপলব্ধ	620 নাম : আরিক সেখ পিতার নাম : সুকর সেখ বাড়ির নং : এন0 বয়স : 33 লিঙ্গ : পুরুষ	RNL3274982 ফটো উপলব্ধ	621 নাম : সফি সেকা পিতার নাম : আলোপ বাড়ির নং : 85 বয়স : 23 লিঙ্গ : পুরুষ	RNL3268695 ফটো উপলব্ধ
622 নাম : শ্যামল মোদক পিতার নাম : কানু কৃষ্ণ মোদক বাড়ির নং : না বয়স : 37 লিঙ্গ : পুরুষ	KRM2629483 ফটো উপলব্ধ	623 নাম : সাজি খাতুন স্বামীর নাম : হাসানুর রহমান বাড়ির নং : n0030 বয়স : 30 লিঙ্গ : মহিলা	RNL2134245 ফটো উপলব্ধ	624 নাম : মহাবুব হুসেন পিতার নাম : আব্দুল হামিদ সেখ বাড়ির নং : এন0000 বয়স : 25 লিঙ্গ : পুরুষ	RNL2634590 ফটো উপলব্ধ
625 নাম : রহিম বাদক পিতার নাম : রাফিকুল ইসলাম বাড়ির নং : n0188 বয়স : 33 লিঙ্গ : পুরুষ	RNL1739168 ফটো উপলব্ধ	626 নাম : আসরাফুল হোসেন পিতার নাম : সহিদ আলী সেখ বাড়ির নং : n0013 বয়স : 29 লিঙ্গ : পুরুষ	RNL2134302 ফটো উপলব্ধ	627 নাম : মনোজিৎ বর্মন পিতার নাম : প্রেমানন্দ বর্মন বাড়ির নং : n0124 বয়স : 56 লিঙ্গ : পুরুষ	WB/01/007/315560 ফটো উপলব্ধ
628 নাম : আমেনুল সেখ পিতার নাম : সামছুল হক বাড়ির নং : n0108 বয়স : 56 লিঙ্গ : পুরুষ	RNL3111762 ফটো উপলব্ধ	629 নাম : আজমৎ সেখ পিতার নাম : নেওয়াজ সেখ বাড়ির নং : n0017 বয়স : 63 লিঙ্গ : পুরুষ	WB/01/007/315326 ফটো উপলব্ধ	630 নাম : সাহাবুদ্দিন সেখ পিতার নাম : ছুল মিয়া বাড়ির নং : n0013 বয়স : 51 লিঙ্গ : পুরুষ	WB/01/007/315133 ফটো উপলব্ধ

631 নাম : সাহাজাহান সেখ পিতার নাম : আজমত সেখ বাড়ির নং : n0017 বয়স : 32 লিঙ্গ : পুরুষ	RNL1872035 ফটো উপলব্ধ	632 নাম : মমত খাতুন পিতার নাম : আবুল কাশেম সেখ বাড়ির নং : n0001 বয়স : 38 লিঙ্গ : মহিলা	RNL0843466 ফটো উপলব্ধ	633 নাম : মাসুদ রানা পিতার নাম : নেওয়াজ আলী মুন্সী বাড়ির নং : n0017 বয়স : 55 লিঙ্গ : পুরুষ	WB/01/007/315364 ফটো উপলব্ধ
634 নাম : রহিমন বিবি অন্যান্য : আসমত সেখ বাড়ির নং : n0017 বয়স : 55 লিঙ্গ : মহিলা	RNL2686921 ফটো উপলব্ধ	635 নাম : হাজরা বিবি স্বামীর নাম : আবুল কাশেম সেখ বাড়ির নং : n0001 বয়স : 63 লিঙ্গ : মহিলা	RNL2830503 ফটো উপলব্ধ	636 নাম : আবুল কাশেম সেখ পিতার নাম : আব্বাস আলী বাড়ির নং : n0001 বয়স : 71 লিঙ্গ : পুরুষ	RNL2840874 ফটো উপলব্ধ
637 নাম : বিবি রুপভানু স্বামীর নাম : রফিকুল বাড়ির নং : n0108 বয়স : 56 লিঙ্গ : মহিলা	WB/01/007/315066 ফটো উপলব্ধ	638 নাম : জাইদুল হক পিতার নাম : জলিল সেখ বাড়ির নং : n0013 বয়স : 38 লিঙ্গ : পুরুষ	RNL2134344 ফটো উপলব্ধ	639 নাম : জাবেদ সেখ পিতার নাম : রহিম বাড়ির নং : n0202 বয়স : 76 লিঙ্গ : পুরুষ	RNL0837930 ফটো উপলব্ধ
640 নাম : বর্না বর্মন পিতার নাম : মতিলাল বর্মন বাড়ির নং : নং124 বয়স : 24 লিঙ্গ : মহিলা	RNL2893188 ফটো উপলব্ধ	641 নাম : আসমত সেখ পিতার নাম : নেওয়াজ বাড়ির নং : n0017 বয়স : 61 লিঙ্গ : পুরুষ	KRM2291599 ফটো উপলব্ধ	642 নাম : বিবি হালে অন্যান্য : আজমৎ বাড়ির নং : n0017 বয়স : 57 লিঙ্গ : মহিলা	WB/01/007/315443 ফটো উপলব্ধ
643 নাম : হফিজুর রহমান পিতার নাম : আবুল কাশেম সেখ বাড়ির নং : n0001 বয়স : 38 লিঙ্গ : পুরুষ	RNL0843474 ফটো উপলব্ধ	644 নাম : হফিজা বেগম স্বামীর নাম : আসরাফুল হোসেন বাড়ির নং : n0013 বয়স : 30 লিঙ্গ : মহিলা	RNL2498384 ফটো উপলব্ধ	645 নাম : রাধিকা বর্মন স্বামীর নাম : মতিলাল বর্মন বাড়ির নং : n0124 বয়স : 53 লিঙ্গ : মহিলা	WB/01/007/315390 ফটো উপলব্ধ
646 নাম : মফি জাহাঙ্গীর বিবি স্বামীর নাম : মজরুল হক বাড়ির নং : n0017 বয়স : 27 লিঙ্গ : মহিলা	RNL2892537 ফটো উপলব্ধ	647 নাম : সজন সেখ পিতার নাম : সাহাবুদ্দিন সেখ বাড়ির নং : 018 বয়স : 22 লিঙ্গ : পুরুষ	RNL3085818 ফটো উপলব্ধ	648 নাম : চিয়ারন বিবি অন্যান্য : আব্দুল আজিদ সেখ বাড়ির নং : n0017 বয়স : 59 লিঙ্গ : মহিলা	RNL2849503 ফটো উপলব্ধ
649 নাম : মিঠু সেখ পিতার নাম : আজমৎ সেখ বাড়ির নং : এন0000 বয়স : 25 লিঙ্গ : পুরুষ	RNL2634608 ফটো উপলব্ধ	650 নাম : আনোয়ার হোসেন পিতার নাম : মোম্মাফ সেখ বাড়ির নং : 195 বয়স : 22 লিঙ্গ : পুরুষ	RNL3092590 ফটো উপলব্ধ	651 নাম : সহিদ আলী সেখ পিতার নাম : ছলু সেখ বাড়ির নং : n0013 বয়স : 59 লিঙ্গ : পুরুষ	RNL2848828 ফটো উপলব্ধ
652 নাম : নিতাই বর্মন পিতার নাম : মতিলাল বর্মন বাড়ির নং : নং124 বয়স : 28 লিঙ্গ : পুরুষ	RNL2893113 ফটো উপলব্ধ	653 নাম : রফিকুল সেখ পিতার নাম : সামছুল হক বাড়ির নং : না বয়স : 63 লিঙ্গ : পুরুষ	WB/01/007/315078 ফটো উপলব্ধ	654 নাম : ফরিদা বিবি স্বামীর নাম : সেক মাসুদ মিয়া বাড়ির নং : n0017 বয়স : 47 লিঙ্গ : মহিলা	KRM1761667 ফটো উপলব্ধ
655 নাম : জেলেকা বিবি স্বামীর নাম : আমিনুল সেক বাড়ির নং : n0108 বয়স : 46 লিঙ্গ : মহিলা	KRM1762053 ফটো উপলব্ধ	656 নাম : ছকিনা বিবি স্বামীর নাম : সাহারুদ্দিন সেক বাড়ির নং : n0013 বয়স : 43 লিঙ্গ : মহিলা	KRM1761444 ফটো উপলব্ধ	657 নাম : জয়গন বিবি স্বামীর নাম : সহিদ বাড়ির নং : n0013 বয়স : 55 লিঙ্গ : মহিলা	RNL3294493 ফটো উপলব্ধ
658 নাম : জাম্মাতি খাতুন স্বামীর নাম : মিঠুন সেখ বাড়ির নং : n0017 বয়স : 31 লিঙ্গ : মহিলা	RNL1872191 ফটো উপলব্ধ	659 নাম : জলিল সেখ পিতার নাম : আলিপ সেখ বাড়ির নং : n0013 বয়স : 63 লিঙ্গ : পুরুষ	KRM2464493 ফটো উপলব্ধ	660 নাম : জাহাঙ্গীর বেগম পিতার নাম : সহর উদ্দিন সেখ বাড়ির নং : n0013 বয়স : 63 লিঙ্গ : পুরুষ	RNL1522796 ফটো উপলব্ধ

661 নাম : মিঠুন সেখ পিতার নাম: আজমৎ সেখ বাড়ির নং : n0017 বয়স : 36 লিঙ্গ : পুরুষ	RNL1399419 ফটো উপলব্ধ	662 নাম : মতিলাল বর্মণ পিতার নাম: প্রেমানন্দ বর্মণ বাড়ির নং : n0124 বয়স : 61 লিঙ্গ : পুরুষ	RNL2189470 ফটো উপলব্ধ	663 নাম : আলিমুল সেখ পিতার নাম: সহিদ সেখ বাড়ির নং : n0190 বয়স : 37 লিঙ্গ : পুরুষ	RNL1399294 ফটো উপলব্ধ
664 নাম : জিয়াবুল হক পিতার নাম: জািল সেখ বাড়ির নং : n0013 বয়স : 39 লিঙ্গ : পুরুষ	KRM2629442 ফটো উপলব্ধ	665 নাম : জামিলা খাতুন (বিবি) স্বামীর নাম: হাকিজুর রহমান বাড়ির নং : n0013 বয়স : 38 লিঙ্গ : মহিলা	RNL2498350 ফটো উপলব্ধ	666 নাম : মমিনুর হোসেন পিতার নাম: ইজ্জত আলী বাড়ির নং : 017 বয়স : 22 লিঙ্গ : পুরুষ	RNL3092749 ফটো উপলব্ধ
667 নাম : আরিফ সেখ পিতার নাম: আব্দুল আজিদ বাড়ির নং : n0017 বয়স : 28 লিঙ্গ : পুরুষ	RNL2249100 ফটো উপলব্ধ	668 নাম : আব্দুল আজিদ শেখ পিতার নাম: নেওয়াজ শেখ বাড়ির নং : n0017 বয়স : 66 লিঙ্গ : পুরুষ	RNL2849396 ফটো উপলব্ধ	669 নাম : নাছিম বিবি স্বামীর নাম: জাহিদুল সেখ বাড়ির নং : n0013 বয়স : 33 লিঙ্গ : মহিলা	RNL1522465 ফটো উপলব্ধ
670 নাম : আমল বর্মণ পিতার নাম: মতিলাল বর্মণ বাড়ির নং : না বয়স : 25 লিঙ্গ : পুরুষ	RNL3161239 ফটো উপলব্ধ	671 নাম : যোগেন্দ্র বর্মণ পিতার নাম: প্রেমানন্দ বর্মণ বাড়ির নং : n0124 বয়স : 42 লিঙ্গ : পুরুষ	KRM2292001 ফটো উপলব্ধ	672 নাম : ইজ্জত আলি পিতার নাম: নেওয়াজ আলী মুন্সী বাড়ির নং : n0017 বয়স : 61 লিঙ্গ : পুরুষ	RNL2249142 ফটো উপলব্ধ
673 নাম : মঞ্জুরুল হক পিতার নাম: আব্দুল আজিজ বাড়ির নং : n0017 বয়স : 43 লিঙ্গ : পুরুষ	KRM2291607 ফটো উপলব্ধ	674 নাম : সাহালম সেখ পিতার নাম: আসমত সেখ বাড়ির নং : n0017 বয়স : 29 লিঙ্গ : পুরুষ	RNL2134195 ফটো উপলব্ধ	675 নাম : মোহাফ সেখ পিতার নাম: বিয়াজ সেখ বাড়ির নং : n0195 বয়স : 59 লিঙ্গ : পুরুষ	WB/01/007/309182 ফটো উপলব্ধ
676 নাম : হরিপদ বর্মণ পিতার নাম: মতিলাল বর্মণ বাড়ির নং : না বয়স : 22 লিঙ্গ : পুরুষ	RNL3161478 ফটো উপলব্ধ	677 নাম : ছাহেবা বিবি স্বামীর নাম: আব্দুর রহিম সেখ বাড়ির নং : n0008 বয়স : 39 লিঙ্গ : মহিলা	KRM2464576 ফটো উপলব্ধ	678 নাম : রিনা সেন স্বামীর নাম: গজেন সেন বাড়ির নং : n0077 বয়স : 45 লিঙ্গ : মহিলা	KRM1761436 ফটো উপলব্ধ
679 নাম : মমতা সেন স্বামীর নাম: নিশি সেন বাড়ির নং : n0005 বয়স : 51 লিঙ্গ : মহিলা	RNL1739374 ফটো উপলব্ধ	680 নাম : অমল্য সেন পিতার নাম: হরিবোলা সেন বাড়ির নং : n0182 বয়স : 61 লিঙ্গ : পুরুষ	WB/01/007/315086 ফটো উপলব্ধ	681 নাম : দীপক সেন পিতার নাম: অমল্য সেন বাড়ির নং : এন0182 বয়স : 25 লিঙ্গ : পুরুষ	RNL3197266 ফটো উপলব্ধ
682 নাম : দিলীপ সেন পিতার নাম: অমল্য সেন বাড়ির নং : এন0182 বয়স : 20 লিঙ্গ : পুরুষ	RNL3274354 ফটো উপলব্ধ	683 নাম : পৌরাজ সেন পিতার নাম: জয়গোবিন্দ সেন বাড়ির নং : n0181 বয়স : 45 লিঙ্গ : পুরুষ	KRM2622413 ফটো উপলব্ধ	684 নাম : গজেন সেন পিতার নাম: দেবেন্দ্র সেন বাড়ির নং : n0077 বয়স : 58 লিঙ্গ : পুরুষ	RNL3259934 ফটো উপলব্ধ
685 নাম : গনেশ সেন মায়ের নাম: শান্তি সেন বাড়ির নং : n0077 বয়স : 39 লিঙ্গ : পুরুষ	RNL1872050 ফটো উপলব্ধ	686 নাম : পঞ্চমী সেন স্বামীর নাম: অতুল সেন বাড়ির নং : n0062 বয়স : 38 লিঙ্গ : মহিলা	KRM2464642 ফটো উপলব্ধ	687 নাম : অতুল সেন পিতার নাম: অনিল সেন বাড়ির নং : n0062 বয়স : 51 লিঙ্গ : পুরুষ	KRM2292449 ফটো উপলব্ধ
688 নাম : আমিনা বিবি স্বামীর নাম: নূর ইসলাম সেখ বাড়ির নং : n0008 বয়স : 36 লিঙ্গ : মহিলা	RNL1523034 ফটো উপলব্ধ	689 নাম : মনোরঞ্জন সেন পিতার নাম: নিশী সেন বাড়ির নং : না বয়স : 36 লিঙ্গ : পুরুষ	RNL1739135 ফটো উপলব্ধ	690 নাম : পুলক সেন পিতার নাম: অতুল সেন বাড়ির নং : এন0062 বয়স : 22 লিঙ্গ : পুরুষ	RNL3184645 ফটো উপলব্ধ

বিধানসভা নির্বাচনক্ষেত্রের নং, নাম : 7-দিনহাটা  
ভাগ নং, নাম : 1-নাগরের বাড়ী (উত্তর)

691 নাম : কানু সেন পিতার নাম: জয়গোবিন্দ সেন বাড়ির নং : n0199 বয়স : 67 লিঙ্গ : পুরুষ ফটো উপলব্ধ	WB/01/007/315085	692 নাম : কমল সেন পিতার নাম: কানু সেন বাড়ির নং : n0199 বয়স : 31 লিঙ্গ : পুরুষ ফটো উপলব্ধ	RNL2004562	693 নাম : সুজিত সেন পিতার নাম: কানু সেন বাড়ির নং : নাগরের বারি বয়স : 33 লিঙ্গ : পুরুষ ফটো উপলব্ধ	RNL1871599
694 নাম : আহাতন বিবি স্বামীর নাম: আহনুল হক বাড়ির নং : না বয়স : 57 লিঙ্গ : মহিলা ফটো উপলব্ধ	WB/01/007/315178	695 নাম : শেফালী সেন স্বামীর নাম: কানু সেন বাড়ির নং : n0148 বয়স : 59 লিঙ্গ : মহিলা ফটো উপলব্ধ	WB/01/007/315081	696 নাম : কার্তিক সেন পিতার নাম: দেবেন্দ্র সেন বাড়ির নং : n0136 বয়স : 39 লিঙ্গ : পুরুষ ফটো উপলব্ধ	RNL1872084
697 নাম : তাপসী সেন স্বামীর নাম: ইশ্বর সেন বাড়ির নং : n0077 বয়স : 33 লিঙ্গ : মহিলা ফটো উপলব্ধ	RNL1871920	698 নাম : রানু চন্দ্র সেন পিতার নাম: জয়গোবিন্দ সেন বাড়ির নং : n0187 বয়স : 53 লিঙ্গ : পুরুষ ফটো উপলব্ধ	KRM2292456	699 নাম : জয়ন্তীবালা সেন স্বামীর নাম: রানু চন্দ্র সেন বাড়ির নং : n0152 বয়স : 39 লিঙ্গ : মহিলা ফটো উপলব্ধ	KRM2464634
700 নাম : অনিমা সেন স্বামীর নাম: রতন সেন বাড়ির নং : n0077 বয়স : 38 লিঙ্গ : মহিলা ফটো উপলব্ধ	KRM2707545	701 নাম : রতন সেন পিতার নাম: দেবেন্দ্র সেন বাড়ির নং : n0077 বয়স : 50 লিঙ্গ : পুরুষ ফটো উপলব্ধ	WB/01/007/315597	702 নাম : অগস্তী সেন স্বামীর নাম: গৌরাজ সেন বাড়ির নং : n0200 বয়স : 37 লিঙ্গ : মহিলা ফটো উপলব্ধ	RNL0747931
703 নাম : ভানু সেন পিতার নাম: জয়গোবিন্দ সেন বাড়ির নং : n0188 বয়স : 76 লিঙ্গ : পুরুষ ফটো উপলব্ধ	WB/01/007/315705	704 নাম : চন্দনা সেন (মন্ডল) স্বামীর নাম: নকুল সেন বাড়ির নং : n0062 বয়স : 39 লিঙ্গ : মহিলা ফটো উপলব্ধ	RNL0843573	705 নাম : নকুল সেন পিতার নাম: অনিল সেন বাড়ির নং : n0062 বয়স : 42 লিঙ্গ : পুরুষ ফটো উপলব্ধ	RNL0843565
706 নাম : নিতাই সেন পিতার নাম: নিমাই সেন বাড়ির নং : n0080 বয়স : 50 লিঙ্গ : পুরুষ ফটো উপলব্ধ	WB/01/007/315062	707 নাম : ঈশ্বর সেন পিতার নাম: দেবেন্দ্র সেন বাড়ির নং : n0077 বয়স : 41 লিঙ্গ : পুরুষ ফটো উপলব্ধ	RNL1522598	708 নাম : সুনীতি সেন স্বামীর নাম: অনিল সেন বাড়ির নং : n0145 বয়স : 66 লিঙ্গ : মহিলা ফটো উপলব্ধ	WB/01/007/315083
709 নাম : শোভারানী সেন স্বামীর নাম: অমল্য সেন বাড়ির নং : n0153 বয়স : 56 লিঙ্গ : মহিলা ফটো উপলব্ধ	WB/01/007/315082	710 নাম : সঞ্জয় মোদক পিতার নাম: সুজিয়া কান্ত মোদক বাড়ির নং : না বয়স : 27 লিঙ্গ : পুরুষ ফটো উপলব্ধ	RNL3185741	711 নাম : জ্যোৎস্না সেন স্বামীর নাম: ভানু সেন বাড়ির নং : n0149 বয়স : 66 লিঙ্গ : মহিলা ফটো উপলব্ধ	RNL2846491
712 নাম : রেজাউল সেখ পিতার নাম: সমতুল্লা সেখ বাড়ির নং : 008 বয়স : 22 লিঙ্গ : পুরুষ ফটো উপলব্ধ	RNL3092624	713 নাম : সোনামণী সরকার স্বামীর নাম: গণেশ সেন বাড়ির নং : না বয়স : 25 লিঙ্গ : মহিলা ফটো উপলব্ধ	RNL3161593	714 নাম : জয়ন্ত সেন পিতার নাম: রানু সেন বাড়ির নং : নাগরের বাড়ী বয়স : 23 লিঙ্গ : পুরুষ ফটো উপলব্ধ	RNL3110210
715 নাম : রহিমা বিবি স্বামীর নাম: সমতুল্লা মিয়া বাড়ির নং : n0008 বয়স : 53 লিঙ্গ : মহিলা ফটো উপলব্ধ	WB/01/007/315248	716 নাম : ববিতা সেন স্বামীর নাম: নেতাই সেন বাড়ির নং : নং 0080 বয়স : 28 লিঙ্গ : মহিলা ফটো উপলব্ধ	RNL2893220	717 নাম : নিশী সেন পিতার নাম: জয়গোবিন্দ সেন বাড়ির নং : না বয়স : 39 লিঙ্গ : মহিলা ফটো উপলব্ধ	RNL1636372
718 নাম : সমতুল্লা সেক পিতার নাম: দাও সেক বাড়ির নং : n0008 বয়স : 53 লিঙ্গ : পুরুষ ফটো উপলব্ধ	KRM0669515	719 নাম : নর ইসলাহ সেখ পিতার নাম: দাও সেখ বাড়ির নং : n0008 বয়স : 36 লিঙ্গ : পুরুষ ফটো উপলব্ধ	RNL1522432	720 নাম : সেখ আব্দুর রহিম পিতার নাম: দাও সেখ বাড়ির নং : n0008 বয়স : 47 লিঙ্গ : পুরুষ ফটো উপলব্ধ	KRM1761741



721 নাম : শুভো সেন পিতার নাম: গজেন্দ্র সেন বাড়ির নং : এন0077 বয়স : 25 লিঙ্গ : পুরুষ	RNL2634509 ফটো উপলব্ধ	722 নাম : রেখা সেন স্বামীর নাম: শুভো সেন বাড়ির নং : না বয়স : 22 লিঙ্গ : মহিলা	RNL3199957 ফটো উপলব্ধ	723 নাম : মহাম্মদ হুমায়ূন হুসাইন পিতার নাম: জাকির হোসেন বাড়ির নং : না বয়স : 23 লিঙ্গ : পুরুষ	RNL3161411 ফটো উপলব্ধ
724 নাম : ফারুক হোসেন পিতার নাম: সাহািমাদ জাকির হোসেন বাড়ির নং : 030 বয়স : 23 লিঙ্গ : পুরুষ	RNL3075140 ফটো উপলব্ধ	725 নাম : জাকির হোসেন পিতার নাম: এছাক আলী সেখ বাড়ির নং : 030 বয়স : 51 লিঙ্গ : পুরুষ	RNL3085826 ফটো উপলব্ধ	726 নাম : দীপা মোদক পিতার নাম: দীনেশ মোদক বাড়ির নং : না বয়স : 20 লিঙ্গ : মহিলা	RNL3195583 ফটো উপলব্ধ
727 নাম : রমজান রহমান পিতার নাম: সাহাদুর রহমান বাড়ির নং : 37 বয়স : 20 লিঙ্গ : পুরুষ	RNL3209590 ফটো উপলব্ধ	728 নাম : মুর্শিদা খাতুন স্বামীর নাম: সাহালম সেখ বাড়ির নং : 0239 বয়স : 24 লিঙ্গ : মহিলা	WII2154870 ফটো উপলব্ধ	729 নাম : লাভলী সেন বর্মন স্বামীর নাম: দীপক সেন বাড়ির নং : এন0182 বয়স : 21 লিঙ্গ : মহিলা	RNL3274362 ফটো উপলব্ধ
730 নাম : নূর নাহার বিবি স্বামীর নাম: শেখ আবদুর রহিম বাড়ির নং : নাগরের বাড়ী বয়স : 49 লিঙ্গ : মহিলা	RNL2440337 ফটো উপলব্ধ	731 নাম : জুই পরভীন পিতার নাম: জাকির হোসেন বাড়ির নং : নং বয়স : 19 লিঙ্গ : মহিলা	RNL3312113 ফটো উপলব্ধ	732 নাম : সাহিদা খাতুন পিতার নাম: সাহাদুল ইসলাম বাড়ির নং : এন0009 বয়স : 23 লিঙ্গ : মহিলা	RNL3312121 ফটো উপলব্ধ
733 নাম : জাকির শেখ পিতার নাম: আরশেদ আলি বাড়ির নং : নং বয়স : 23 লিঙ্গ : পুরুষ	RNL3312162 ফটো উপলব্ধ	734 নাম : রিংকু মোদক স্বামীর নাম: সজল মোদক বাড়ির নং : নং বয়স : 19 লিঙ্গ : মহিলা	RNL3312899 ফটো উপলব্ধ	735 নাম : সুপ্রিয়া মোদক স্বামীর নাম: রণজিৎ মোদক বাড়ির নং : নং বয়স : 24 লিঙ্গ : মহিলা	RNL3313046 ফটো উপলব্ধ
736 নাম : সুমন বর্মন পিতার নাম: জয়কান্ত বর্মন বাড়ির নং : নং বয়স : 19 লিঙ্গ : পুরুষ	RNL3313053 ফটো উপলব্ধ	737 নাম : রূপায়ন বর্মন পিতার নাম: নারায়ণ চন্দ্র বর্মন বাড়ির নং : নং বয়স : 21 লিঙ্গ : পুরুষ	RNL3313079 ফটো উপলব্ধ	738 নাম : তাজমুল শেখ পিতার নাম: নায়েব আলি বাড়ির নং : এন0023 বয়স : 23 লিঙ্গ : পুরুষ	RNL3310935 ফটো উপলব্ধ
739 নাম : অর্জনা বিবি স্বামীর নাম: আরিফ শেখ বাড়ির নং : এন0 বয়স : 22 লিঙ্গ : মহিলা	RNL3301033 ফটো উপলব্ধ	740 নাম : ধনজয় মোদক অন্যান্য: সঞ্জয় মোদক বাড়ির নং : নং বয়স : 24 লিঙ্গ : পুরুষ	RNL3302627 ফটো উপলব্ধ	741 নাম : জয়া মোদক পিতার নাম: মধুসূদন মোদক বাড়ির নং : এন0085 বয়স : 20 লিঙ্গ : মহিলা	RNL3302635 ফটো উপলব্ধ
742 নাম : কল্যাণ বর্মন পিতার নাম: দীনেশ চন্দ্র বর্মন বাড়ির নং : এন025 বয়স : 19 লিঙ্গ : পুরুষ	RNL3320256 ফটো উপলব্ধ	743 নাম : অনুপ বর্মন পিতার নাম: বাবু বর্মন বাড়ির নং : নাগরএরবরী 1 বয়স : 20 লিঙ্গ : পুরুষ	RNL3320553 ফটো উপলব্ধ	744 নাম : মৌসুমী খাতুন স্বামীর নাম: জাকির হোসেন বাড়ির নং : 030 বয়স : 23 লিঙ্গ : মহিলা	RNL3328408 ফটো উপলব্ধ
745 নাম : সাবিনা বিবি স্বামীর নাম: সাহাজাহান সেখ বাড়ির নং : 548 বয়স : 29 লিঙ্গ : মহিলা	RNL3331279 ফটো উপলব্ধ	746 নাম : প্রতিমা সেন স্বামীর নাম: কার্তিক সেন বাড়ির নং : 88 বয়স : 29 লিঙ্গ : মহিলা	RNL3344926 ফটো উপলব্ধ		



747	1	RNL3368271
নাম : অমরজিৎ বর্মন পিতার নাম: সুভাষ বর্মন বাড়ির নং : নাগরের বাড়ী উওর বয়স : 19 লিঙ্গ : পুরুষ		ফটো উপলব্ধ

748	1	RNL3368685
নাম : নজিরুল আলি পিতার নাম: ছত্তর আলি শিকদার বাড়ির নং : 92 বয়স : 20 লিঙ্গ : পুরুষ		ফটো উপলব্ধ

749	1	RNL3369477
নাম : জান্নাতি খাতুন স্বামীর নাম: ফিরোজ মিয়া বাড়ির নং : নং123 বয়স : 18 লিঙ্গ : মহিলা		ফটো উপলব্ধ



750	1	RNL3375417
নাম : উপেন চন্দ্র বর্মণ পিতার নাম: ভানু চন্দ্র বর্মণ বাড়ির নং : না বয়স : 46 লিঙ্গ : পুরুষ		ফটো উপলব্ধ

নির্বাচক সংখ্যার সারসংক্ষেপ :

A) নির্বাচকের সংখ্যা :

	নির্বাচক তালিকার প্রকৃতি	নির্বাচক তালিকার পরিচিতি :	নির্বাচকের সংখ্যা :				
			পুরুষ	মহিলা	তৃতীয় লিঙ্গ	মোট	
I	মূল তালিকা	মূল তালিকা	বিশেষ নিবিড় সংশোধন ২০২৬ এর চূড়ান্ত ভোটার তালিকার সহিত 06-04-2026 তারিখ অবধি সংশোধিত নির্বাচক তালিকা	413	333	0	746
II	1- সংযোজন তালিকা	সংযোজনী 1	বিশেষ সংক্ষিপ্ত সংশোধন 2026	2	1	0	3
		সংযোজনী 2	ধারাবাহিক সংশোধন 2026	1	0	0	1
		মোট		3	1	0	4
III	2- বিয়োজন তালিকা	সংযোজনী 1	বিশেষ সংক্ষিপ্ত সংশোধন 2026	0	0	0	0
		সংযোজনী 2	ধারাবাহিক সংশোধন 2026	0	0	0	0
		মোট		0	0	0	0
IV	'লিঙ্গ ক্ষেত্রের' পরিবর্তনের কারণে পার্থক্য			0	0	0	0
V	বিচারপ্রক্রিয়ার অধীনস্থ			0	0	0	0
VI	বিচার বিভাগীয় আধিকারিক কর্তৃক বিচারপূর্বক নিষ্পত্তির পর বিয়োজিত			46	45	0	91
নির্বাচকের মোট সংখ্যা (I+II-III+IV-V-VI)				370	289	0	659

B) ক্রটি সংশোধনের সংখ্যা :

নির্বাচক তালিকার প্রকৃতি	নির্বাচক তালিকার পরিচিতি :	ক্রটি সংশোধনের সংখ্যা :
সংযোজনী 1	বিশেষ সংক্ষিপ্ত সংশোধন 2026	0
সংযোজনী 2	ধারাবাহিক সংশোধন 2026	0
	মোট	0

নির্বাচক নিবন্ধন আধিকারিকের স্বাক্ষর

E-মৃত, S-স্থানান্তরিত, R-একাধিকবার অন্তর্ভুক্ত, M-নিখোঁজ, Q-যোগ্য নহে