



নির্বাচক তালিকা 2026 S25 পশ্চিমবঙ্গ

বিধানসভা নির্বাচনক্ষেত্রের নং, নাম ও সংরক্ষণের স্থিতি : 7 - দিনহাটা (সাধারণ)		অংশ নং : 300																			
বিধানসভা নির্বাচনক্ষেত্রটি যে লোকসভা নির্বাচনক্ষেত্রের / ক্ষেত্রসমূহের অন্তর্ভুক্ত তার নং, নাম ও সংরক্ষণ স্থিতি : 1 - কুচবিহার (তপশীলি জাতি)																					
1. সংশোধনের পূর্ণ বিবরণ																					
সংশোধনের বৎসর :	2026	নির্বাচক তালিকার পরিচিতি :																			
ভিত্তি তারিখ :	01-01-2026	বিশেষ নিবিড় সংশোধন ২০২৬ এর চূড়ান্ত ভোটার তালিকার সহিত 06-04-2026 তারিখ অবধি সংশোধিত নির্বাচক তালিকা																			
সংশোধনের প্রকৃতি :	ধারাবাহিক সংশোধন 2026																				
প্রকাশনার তারিখ :	06-04-2026																				
2. অংশ ও নির্বাচনী এলাকার পূর্ণ বিবরণ :																					
অংশের ভাগ নং ও নাম :																					
1-দিনহাটা পৌরসভা ওয়ার্ড -১৩		<table style="width: 100%; border-collapse: collapse;"> <tr> <td style="width: 60%;">প্রধান শহর/গ্রাম</td> <td style="width: 40%;">: দিনহাটা</td> </tr> <tr> <td>ওয়ার্ড</td> <td>: 013</td> </tr> <tr> <td>থানা</td> <td>: দিনহাটা</td> </tr> <tr> <td>গ্রাম পঞ্চগয়েত</td> <td>:</td> </tr> <tr> <td>ব্লক</td> <td>:</td> </tr> <tr> <td>মহকুমা</td> <td>: দিনহাটা</td> </tr> <tr> <td>জেলা</td> <td>: কুচবিহার</td> </tr> <tr> <td>পিন</td> <td>: 736135</td> </tr> </table>				প্রধান শহর/গ্রাম	: দিনহাটা	ওয়ার্ড	: 013	থানা	: দিনহাটা	গ্রাম পঞ্চগয়েত	:	ব্লক	:	মহকুমা	: দিনহাটা	জেলা	: কুচবিহার	পিন	: 736135
প্রধান শহর/গ্রাম	: দিনহাটা																				
ওয়ার্ড	: 013																				
থানা	: দিনহাটা																				
গ্রাম পঞ্চগয়েত	:																				
ব্লক	:																				
মহকুমা	: দিনহাটা																				
জেলা	: কুচবিহার																				
পিন	: 736135																				
3. ভোট গ্রহন কেন্দ্রের পূর্ণ বিবরণ :																					
ভোট গ্রহন কেন্দ্রের নং, নাম :		ভোট গ্রহন কেন্দ্রের শ্রেণী :		শহরাঞ্চল																	
300 - দিনহাটা সোনীদেবী জৈন উচ্চ বিদ্যালয় (উঃ মাঃ)		এই অংশে সহায়ক ভোটগ্রহন কেন্দ্রের সংখ্যা		0																	
ভোট গ্রহন কেন্দ্রের ঠিকানা :		:																			
দিনহাটা সোনীদেবী জৈন উচ্চ বিদ্যালয় (উঃ মাঃ), কক্ষ নং-১, দিনহাটা শহর ওয়ার্ড নং-১৩																					
4. নির্বাচকের সংখ্যা :																					
প্রথম ক্রমিক নং	শেষ ক্রমিক নং	মোট সংখ্যা																			
		পুরুষ	মহিলা	তৃতীয় লিঙ্গ	মোট																
1	770	381	370	0	751																

নির্বাচক নিবন্ধন আধিকারিকের স্বাক্ষর

Nazri Naksha



Google Map View

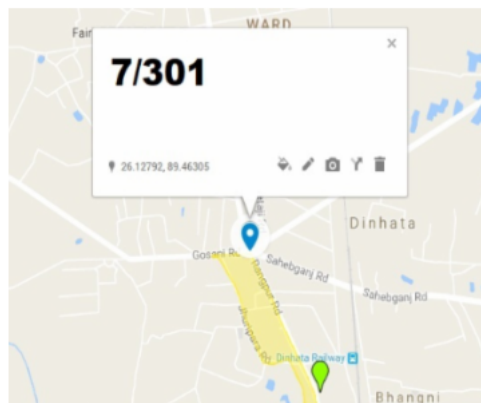

Polling Station Building Front View



Polling Station Front View



Cad View

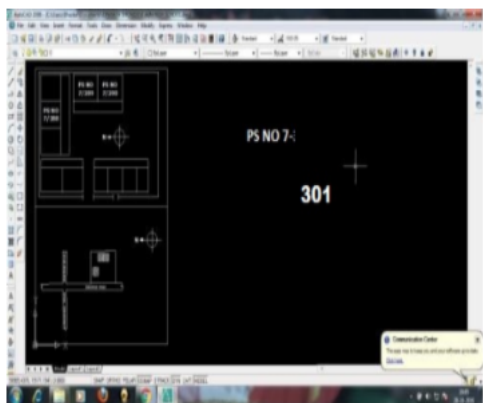

Key MAP View

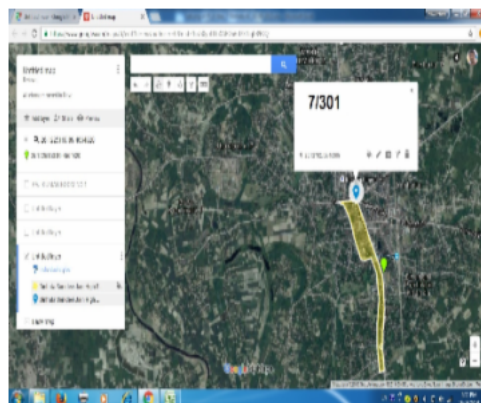

বিধানসভা নির্বাচনক্ষেত্রের নং, নাম : 7-দিনহাটা
ভাগ নং, নাম : 1-দিনহাটা পৌরসভা ওয়ার্ড -১৩

1	RNL3026846	নাম : ঋষভ ওসওয়াল পিতার নাম: মনোজ কুমার ওসওয়াল বাড়ির নং : 6/28/74 বয়স : 24 লিঙ্গ : পুরুষ	ফটো উপলব্ধ	2	RNL1414614	নাম : পার্বতী (মন্ডল) দাস স্বামীর নাম: সুধন দাস বাড়ির নং : n0137 বয়স : 36 লিঙ্গ : মহিলা	ফটো উপলব্ধ	3	RNL3271640	নাম : কোমল সাগর রায় পিতার নাম: প্রেম সাগর রায় বাড়ির নং : ওয়ার্ড নং. 13 বয়স : 20 লিঙ্গ : মহিলা	ফটো উপলব্ধ
4	WB/01/007/648251	নাম : অনিতা আগরওয়াল স্বামীর নাম: অশোক আগরওয়াল বাড়ির নং : n0019 বয়স : 56 লিঙ্গ : মহিলা	ফটো উপলব্ধ	5	RNL2043669	নাম : প্রীতিকা আগরওয়াল পিতার নাম: অশোক কুমার আগরওয়াল বাড়ির নং : n0019 বয়স : 33 লিঙ্গ : মহিলা	ফটো উপলব্ধ	6	RNL1668664	নাম : রাজেশ কুমার আগরওয়াল পিতার নাম: ভৌরী লাল আগরওয়াল বাড়ির নং : n0019 বয়স : 53 লিঙ্গ : পুরুষ	ফটো উপলব্ধ
7	RNL1290014	নাম : সরিতা আগরওয়াল স্বামীর নাম: রাজেশ কুমার আগরওয়াল বাড়ির নং : n0019 বয়স : 47 লিঙ্গ : মহিলা	ফটো উপলব্ধ	8	KRM2394849	নাম : বীজয় কুমার আগরওয়াল পিতার নাম: ভোর লাল আগরওয়াল বাড়ির নং : n0019 বয়স : 47 লিঙ্গ : পুরুষ	ফটো উপলব্ধ	9	WB/01/007/648303	নাম : ময়নাদেবী আগরওয়াল স্বামীর নাম: ভৌরীলাল আগরওয়াল বাড়ির নং : n0019 বয়স : 81 লিঙ্গ : মহিলা	ফটো উপলব্ধ
10	RNL2043677	নাম : প্রাচী আগরওয়াল পিতার নাম: অশোক কুমার আগরওয়াল বাড়ির নং : n0019 বয়স : 32 লিঙ্গ : মহিলা	ফটো উপলব্ধ	11	RNL2245249	নাম : বিশাল ওশোয়াল পিতার নাম: মনোজ কুমার ওশোয়াল বাড়ির নং : n0266 বয়স : 28 লিঙ্গ : পুরুষ	ফটো উপলব্ধ	12	RNL3025772	নাম : মনোজ কুমার ওসওয়াল পিতার নাম: সম্পতলাল ওশোয়াল বাড়ির নং : n0267 বয়স : 56 লিঙ্গ : পুরুষ	ফটো উপলব্ধ
13	KRM1760123	নাম : রৈকনররী ওসওয়াল স্বামীর নাম: মনোজ কুমার ওশোয়াল বাড়ির নং : n0265 বয়স : 51 লিঙ্গ : মহিলা	ফটো উপলব্ধ	14	RNL1921782	নাম : লিপি খাটি পিতার নাম: রঙ্গীলাল খাটি বাড়ির নং : n0096 বয়স : 38 লিঙ্গ : মহিলা	ফটো উপলব্ধ	15	KRM2394880	নাম : তারাসাঁদ খাটি পিতার নাম: রঙ্গীলাল খাটি বাড়ির নং : n0096 বয়স : 43 লিঙ্গ : পুরুষ	ফটো উপলব্ধ
16	WB/01/007/648424	নাম : রাজকুমার খাটি পিতার নাম: বংশীলাল খাটি বাড়ির নং : n0096 বয়স : 51 লিঙ্গ : পুরুষ	ফটো উপলব্ধ	17	RNL2503456	নাম : জুমেলি কর স্বামীর নাম: চন্দন কর বাড়ির নং : n0263 বয়স : 41 লিঙ্গ : মহিলা	ফটো উপলব্ধ	18	RNL2043602	নাম : অঙ্কিতা কর্মকার পিতার নাম: নিখিল চন্দ্র কর্মকার বাড়ির নং : n0054 বয়স : 30 লিঙ্গ : মহিলা	ফটো উপলব্ধ
19	KRM2166015	নাম : রূপক কর্মকার পিতার নাম: নিখিল চন্দ্র কর্মকার বাড়ির নং : N0054 বয়স : 42 লিঙ্গ : পুরুষ	ফটো উপলব্ধ	20	WB/01/007/648447	নাম : বাসন্তী কর্মকার স্বামীর নাম: নিখিলচন্দ্র কর্মকার বাড়ির নং : n0054 বয়স : 63 লিঙ্গ : মহিলা	ফটো উপলব্ধ	21	WB/01/007/648446	নাম : নিখিলচন্দ্র কর্মকার পিতার নাম: গোপালচন্দ্র কর্মকার বাড়ির নং : N0054 বয়স : 69 লিঙ্গ : পুরুষ	ফটো উপলব্ধ
22	RNL3098407	নাম : বিপদ কাঞ্জিলাল পিতার নাম: চন্ডীদাস কাঞ্জিলাল বাড়ির নং : n0196 বয়স : 53 লিঙ্গ : পুরুষ	ফটো উপলব্ধ	23	RNL2284040	নাম : কম্পনা কাঞ্জিলাল স্বামীর নাম: বিপদ কাঞ্জিলাল বাড়ির নং : n0196 বয়স : 50 লিঙ্গ : মহিলা	ফটো উপলব্ধ	24	RNL2503332	নাম : বিনোদ কাঞ্জিলাল পিতার নাম: বিপদ কাঞ্জিলাল বাড়ির নং : n0196 বয়স : 28 লিঙ্গ : পুরুষ	ফটো উপলব্ধ
25	RNL2284131	নাম : কালাচান্দ খাটি পিতার নাম: বুনু খাটি বাড়ির নং : N000 বয়স : 40 লিঙ্গ : পুরুষ	ফটো উপলব্ধ	26	RNL3104700	নাম : অবিনাশ দাস পিতার নাম: নির্মল দাস বাড়ির নং : ওয়ার্ড নং 13 বয়স : 22 লিঙ্গ : পুরুষ	ফটো উপলব্ধ	27	RNL3104692	নাম : দেবিকা দাস স্বামীর নাম: নির্মল দাস বাড়ির নং : ওয়ার্ড নং 13 বয়স : 49 লিঙ্গ : মহিলা	ফটো উপলব্ধ
28	RNL3104684	নাম : নির্মল দাস পিতার নাম: হরি দাস বাড়ির নং : ওয়ার্ড নং 13 বয়স : 57 লিঙ্গ : পুরুষ	ফটো উপলব্ধ	29	RNL3104718	নাম : রাকেশ দাস পিতার নাম: নির্মল দাস বাড়ির নং : ওয়ার্ড নং 13 বয়স : 26 লিঙ্গ : পুরুষ	ফটো উপলব্ধ	30	WB/01/007/648371	নাম : বুনু খাটি স্বামীর নাম: রঙ্গীলাল খাটি বাড়ির নং : N000 বয়স : 62 লিঙ্গ : মহিলা	ফটো উপলব্ধ

বিধানসভা নির্বাচনক্ষেত্রের নং, নাম : 7-দিনহাটা
ভাগ নং, নাম : 1-দিনহাটা পৌরসভা ওয়ার্ড -১৩

31	WB/01/007/648487	নাম : অর্চনা ঘোষ স্বামীর নাম: প্রভাত ঘোষ বাড়ির নং : n0064 বয়স : 57 লিঙ্গ : মহিলা	ফটো উপলব্ধ	32	RNL1434380	নাম : গোপাল ঘোষ পিতার নাম: প্রভাত চন্দ্র ঘোষ বাড়ির নং : n0064 বয়স : 36 লিঙ্গ : পুরুষ	ফটো উপলব্ধ	33	WB/01/007/648492	নাম : প্রভাতচন্দ্র ঘোষ পিতার নাম: রাধাকমল ঘোষ বাড়ির নং : n0064 বয়স : 66 লিঙ্গ : পুরুষ	ফটো উপলব্ধ
34	RNL1669142	নাম : লক্ষণ ঘোষ পিতার নাম: প্রভাত চন্দ্র ঘোষ বাড়ির নং : n0064 বয়স : 34 লিঙ্গ : পুরুষ	ফটো উপলব্ধ	35	WB/01/007/558681	নাম : ভারতী ঘোষ স্বামীর নাম: পরিমল ঘোষ বাড়ির নং : এন0118 বয়স : 67 লিঙ্গ : মহিলা	ফটো উপলব্ধ	36	UHI1776038	নাম : হেনা ঘোষ দত্ত স্বামীর নাম: তনয় ঘোষ বাড়ির নং : এন0118 বয়স : 33 লিঙ্গ : মহিলা	ফটো উপলব্ধ
37	RNL1416197	নাম : তনয় ঘোষ মায়ের নাম: ভারতী ঘোষ বাড়ির নং : এন0118 বয়স : 35 লিঙ্গ : পুরুষ	ফটো উপলব্ধ	38	RNL2170264	নাম : রিয়া ঘোষ কর্মকার স্বামীর নাম: রুপক কর্মকার বাড়ির নং : না বয়স : 29 লিঙ্গ : মহিলা	ফটো উপলব্ধ	39	RNL1414739	নাম : মৃত্যঞ্জয় চক্রবর্তী পিতার নাম: শঙ্কর চক্রবর্তী বাড়ির নং : n0147 বয়স : 35 লিঙ্গ : পুরুষ	ফটো উপলব্ধ
40	RNL2976777	নাম : পাপলী চক্রবর্তী স্বামীর নাম: মলয় চক্রবর্তী বাড়ির নং : এন000 বয়স : 40 লিঙ্গ : মহিলা	ফটো উপলব্ধ	41	RNL1921774	নাম : সাবিত্রী চক্রবর্তী স্বামীর নাম: শ্যামাপদ চক্রবর্তী বাড়ির নং : N900 বয়স : 40 লিঙ্গ : মহিলা	ফটো উপলব্ধ	42	RNL2881183	নাম : অসীম চক্রবর্তী পিতার নাম: ভবানী চক্রবর্তী বাড়ির নং : n0172 বয়স : 62 লিঙ্গ : পুরুষ	ফটো উপলব্ধ
43	WB/01/007/660403	নাম : বিপ্লব চক্রবর্তী পিতার নাম: নারায়ন চক্রবর্তী বাড়ির নং : n0172 বয়স : 57 লিঙ্গ : পুরুষ	ফটো উপলব্ধ	44	WB/01/007/660401	নাম : ছায়া চক্রবর্তী স্বামীর নাম: নারায়ন চক্রবর্তী বাড়ির নং : n0172 বয়স : 78 লিঙ্গ : মহিলা	ফটো উপলব্ধ	45	WB/01/007/660189	নাম : নিয়তী চক্রবর্তী স্বামীর নাম: রামকৃষ্ণ চক্রবর্তী বাড়ির নং : n0172 বয়স : 62 লিঙ্গ : মহিলা	ফটো উপলব্ধ
46	RNL2055051	নাম : কাকলি চক্রবর্তী (ভট্টাচার্য) স্বামীর নাম: রাজা চক্রবর্তী বাড়ির নং : n0172 বয়স : 33 লিঙ্গ : মহিলা	ফটো উপলব্ধ	47	RNL2175446	নাম : অতীন চক্রবর্তী পিতার নাম: অসীম চক্রবর্তী বাড়ির নং : n0172 বয়স : 29 লিঙ্গ : পুরুষ	ফটো উপলব্ধ	48	KRM1867332	নাম : রাজা চক্রবর্তী পিতার নাম: রামকৃষ্ণ চক্রবর্তী বাড়ির নং : n0172 বয়স : 44 লিঙ্গ : পুরুষ	ফটো উপলব্ধ
49	KRM2502615	নাম : উত্তম চক্রবর্তী পিতার নাম: নারায়ন চক্রবর্তী বাড়ির নং : n0172 বয়স : 39 লিঙ্গ : পুরুষ	ফটো উপলব্ধ	50	KRM2654192	নাম : টুম্পা চক্রবর্তী (দেবগুপ্ত) স্বামীর নাম: উত্তম চক্রবর্তী বাড়ির নং : n0172 বয়স : 38 লিঙ্গ : মহিলা	ফটো উপলব্ধ	51	RNL2590354	নাম : বিক্রম চক্রবর্তী পিতার নাম: বিপ্লব চক্রবর্তী বাড়ির নং : n0172 বয়স : 26 লিঙ্গ : পুরুষ	ফটো উপলব্ধ
52	WB/01/007/660402	নাম : জয়ন্তী চক্রবর্তী স্বামীর নাম: বিপ্লব চক্রবর্তী বাড়ির নং : n0172 বয়স : 50 লিঙ্গ : মহিলা	ফটো উপলব্ধ	53	WB/01/007/660227	নাম : মলয় চক্রবর্তী পিতার নাম: নারায়ন চক্রবর্তী বাড়ির নং : n0172 বয়স : 49 লিঙ্গ : পুরুষ	ফটো উপলব্ধ	54	RNL2284206	নাম : ভাস্কর চক্রবর্তী পিতার নাম: বিপ্লব চক্রবর্তী বাড়ির নং : n0172 বয়স : 30 লিঙ্গ : পুরুষ	ফটো উপলব্ধ
55	KRM2398014	নাম : সঙ্গীতা চন্দক স্বামীর নাম: সূর্যপ্রকাশ চন্দক বাড়ির নং : n0040 বয়স : 49 লিঙ্গ : মহিলা	ফটো উপলব্ধ	56	RNL3053204	নাম : বাসু দেব চন্দক পিতার নাম: সূর্য প্রকাশ চন্দক বাড়ির নং : এন00 বয়স : 22 লিঙ্গ : পুরুষ	ফটো উপলব্ধ	57	WB/01/007/648176	নাম : সরোজদেবী মহেশ্বরী স্বামীর নাম: রাজারাম মহেশ্বরী বাড়ির নং : n0040 বয়স : 61 লিঙ্গ : মহিলা	ফটো উপলব্ধ
58	WB/01/007/648177	নাম : সূর্য প্রকাশ চান্দক পিতার নাম: কেশরী চাঁদ চান্দক বাড়ির নং : n0040 বয়স : 53 লিঙ্গ : পুরুষ	ফটো উপলব্ধ	59	WB/01/007/648403	নাম : রাজারাম মাহেশ্বরী পিতার নাম: কেশরী চাঁদ মাহেশ্বরী বাড়ির নং : n0040 বয়স : 66 লিঙ্গ : পুরুষ	ফটো উপলব্ধ	60	RNL2503472	নাম : ভাগ্যশ্রী চন্দক পিতার নাম: সূর্যপ্রকাশ চন্দক বাড়ির নং : n0040 বয়স : 27 লিঙ্গ : মহিলা	ফটো উপলব্ধ



61	RNL1434554	ফটো উপলব্ধ	নাম : রকি চোপড়া পিতার নাম: গোপাল চোপড়া বাড়ির নং : n0170 বয়স : 36 লিঙ্গ : পুরুষ
62	RNL2767655	ফটো উপলব্ধ	নাম : কিরণ দেবী চোপরা স্বামীর নাম: গোপাল চোপড়া বাড়ির নং : n0170 বয়স : 61 লিঙ্গ : মহিলা
63	WB/01/007/660172	ফটো উপলব্ধ	নাম : গোপাল চোপড়া পিতার নাম: গিরীধারী চোপড়া বাড়ির নং : n0170 বয়স : 66 লিঙ্গ : পুরুষ
64	RNL2175339	ফটো উপলব্ধ	নাম : সম্পা চৌধুরী(রায়) স্বামীর নাম: নারায়ন চৌধুরী বাড়ির নং : n0179 বয়স : 36 লিঙ্গ : মহিলা
65	RNL2175511	ফটো উপলব্ধ	নাম : পারুল চৌধুরী স্বামীর নাম: রতন কুমার চৌধুরী বাড়ির নং : n0062 বয়স : 49 লিঙ্গ : মহিলা
66	KRM2572915	ফটো উপলব্ধ	নাম : রতন কুমার চৌধুরী পিতার নাম: বীরেন্দ্র চন্দ্র চৌধুরী বাড়ির নং : n0062 বয়স : 63 লিঙ্গ : পুরুষ
67	WB/01/007/648442	ফটো উপলব্ধ	নাম : বিদ্যা চৌধুরী পিতার নাম: বিনয়রঞ্জন চৌধুরী বাড়ির নং : n0062 বয়স : 50 লিঙ্গ : পুরুষ
68	RNL2284248	ফটো উপলব্ধ	নাম : রুমা চৌধুরী স্বামীর নাম: মনোজ কুমার চৌধুরী বাড়ির নং : n0051 বয়স : 42 লিঙ্গ : মহিলা
69	KRM2395051	ফটো উপলব্ধ	নাম : নারায়ন চৌধুরী পিতার নাম: নাথুরাম চৌধুরী বাড়ির নং : n0179 বয়স : 43 লিঙ্গ : পুরুষ
70	WB/01/007/660254	ফটো উপলব্ধ	নাম : অভিরাম চৌধুরী পিতার নাম: নলিনী চৌধুরী বাড়ির নং : n0179 বয়স : 71 লিঙ্গ : পুরুষ
71	KRM2166064	ফটো উপলব্ধ	নাম : মনোজ কুমার চৌধুরী পিতার নাম: মধুসূদন চৌধুরী বাড়ির নং : n0051 বয়স : 45 লিঙ্গ : পুরুষ
72	RNL1564681	ফটো উপলব্ধ	নাম : অমিত চৌধুরী পিতার নাম: অভিরাম চৌধুরী বাড়ির নং : n0179 বয়স : 35 লিঙ্গ : পুরুষ
73	WB/01/007/660256	ফটো উপলব্ধ	নাম : পপি চৌধুরী স্বামীর নাম: নাথুরাম চৌধুরী বাড়ির নং : n0179 বয়স : 69 লিঙ্গ : মহিলা
74	WB/01/007/648017	ফটো উপলব্ধ	নাম : পূর্ণিমা চৌধুরী স্বামীর নাম: মধুসূদন চৌধুরী বাড়ির নং : n0051 বয়স : 61 লিঙ্গ : মহিলা
75	WB/01/007/648380	ফটো উপলব্ধ	নাম : বিনয়রঞ্জন চৌধুরী পিতার নাম: বিশ্বনাথ চৌধুরী বাড়ির নং : n0062 বয়স : 75 লিঙ্গ : পুরুষ
76	WB/01/007/648381	ফটো উপলব্ধ	নাম : মঞ্জু চৌধুরী স্বামীর নাম: বিনয়রঞ্জন চৌধুরী বাড়ির নং : n0062 বয়স : 69 লিঙ্গ : মহিলা
77	RNL1677012	ফটো উপলব্ধ	নাম : সংঘমিত্রা চৌধুরী (সিনহা) স্বামীর নাম: বিদ্যা চৌধুরী বাড়ির নং : n0062 বয়স : 46 লিঙ্গ : মহিলা
78	WB/01/007/660255	ফটো উপলব্ধ	নাম : সীমা চৌধুরী স্বামীর নাম: অভিরাম চৌধুরী বাড়ির নং : n0179 বয়স : 64 লিঙ্গ : মহিলা
79	KRM2166072	ফটো উপলব্ধ	নাম : মানস চৌধুরী পিতার নাম: মধুসূদন চৌধুরী বাড়ির নং : n0051 বয়স : 42 লিঙ্গ : পুরুষ
80	RNL2960748	ফটো উপলব্ধ	নাম : ভরত কুমার ছল্লানি পিতার নাম: সুনীল কুমার ছল্লানি বাড়ির নং : ওয়ার্ড নং-13 বয়স : 24 লিঙ্গ : পুরুষ
81	RNL1564525	ফটো উপলব্ধ	নাম : মনীষা ছালানী (মোদক) স্বামীর নাম: কিশোর কুমার ছালানী বাড়ির নং : n0020 বয়স : 37 লিঙ্গ : মহিলা
82	KRM2668416	ফটো উপলব্ধ	নাম : বিনয় কুমার ছালানি পিতার নাম: গুলাব চান্দ ছালানি বাড়ির নং : n0022 বয়স : 42 লিঙ্গ : পুরুষ
83	RNL2050516	ফটো উপলব্ধ	নাম : নেহা কুমারী ছালানি পিতার নাম: প্রদীপ কুমার ছালানি বাড়ির নং : n0023 বয়স : 30 লিঙ্গ : মহিলা
84	WB/01/007/648072	ফটো উপলব্ধ	নাম : পুষ্পাদেবী ছালানী স্বামীর নাম: ভৌরীলাল ছালানী বাড়ির নং : n0023 বয়স : 75 লিঙ্গ : মহিলা
85	WB/01/007/648073	ফটো উপলব্ধ	নাম : সুনীতাদেবী ছালানী স্বামীর নাম: প্রদীপ ছালানী বাড়ির নং : n0023 বয়স : 52 লিঙ্গ : মহিলা
86	WB/01/007/648414	ফটো উপলব্ধ	নাম : সঞ্জয়কুমার ছালানী পিতার নাম: সোহনলাল ছালানী বাড়ির নং : n0020 বয়স : 51 লিঙ্গ : পুরুষ
87	KRM2733418	ফটো উপলব্ধ	নাম : জয়শ্রী ছালানী স্বামীর নাম: অশোক কুমার ছালানী বাড়ির নং : n0020 বয়স : 58 লিঙ্গ : মহিলা
88	KRM2398055	ফটো উপলব্ধ	নাম : সীমা ছালানী (জৈন) স্বামীর নাম: সঞ্জয় কুমার ছালানী বাড়ির নং : n0020 বয়স : 45 লিঙ্গ : মহিলা
89	RNL2581676	ফটো উপলব্ধ	নাম : অরিহান্ত ছালানী পিতার নাম: সুনীল ছালানী বাড়ির নং : n0021 বয়স : 28 লিঙ্গ : পুরুষ
90	WB/01/007/648014	ফটো উপলব্ধ	নাম : সোহনলাল ছালানী পিতার নাম: পাঞ্চীলাল ছালানী বাড়ির নং : n0020 বয়স : 85 লিঙ্গ : পুরুষ



91	WB/01/007/648032	ফটো উপলব্ধ	92	KRM2395143	ফটো উপলব্ধ	93	KRM2733301	ফটো উপলব্ধ
নাম : শান্তিলাল ছালানী পিতার নাম: পাঞ্চীলাল ছালানী বাড়ির নং : n0021 বয়স : 73 লিঙ্গ : পুরুষ			নাম : বীরাজ কুমার ছালানী পিতার নাম: গুলাব চাঁদ ছালানী বাড়ির নং : n0022 বয়স : 44 লিঙ্গ : পুরুষ			নাম : জিতেশ কুমার ছালানী পিতার নাম: গুলাব চাঁদ ছালানী বাড়ির নং : n0022 বয়স : 36 লিঙ্গ : পুরুষ		
94	KRM1340033	ফটো উপলব্ধ	95	KRM1340041	ফটো উপলব্ধ	96	WB/01/007/648499	ফটো উপলব্ধ
নাম : গুলাব চাঁদ ছালানী পিতার নাম: পাঞ্চীলাল ছালানী বাড়ির নং : n0022 বয়স : 69 লিঙ্গ : পুরুষ			নাম : মঞ্জু দেবী ছালানী স্বামীর নাম: গুলাব চাঁদ ছালানী বাড়ির নং : n0022 বয়স : 66 লিঙ্গ : মহিলা			নাম : মোহনলাল ছালানী পিতার নাম: পাঞ্চীলাল ছালানী বাড়ির নং : n0024 বয়স : 80 লিঙ্গ : পুরুষ		
97	WB/01/007/648030	ফটো উপলব্ধ	98	KRM2502912	ফটো উপলব্ধ	99	WB/01/007/648510	ফটো উপলব্ধ
নাম : পুষ্পাদেবী ছালানী স্বামীর নাম: মোহনলাল ছালানী বাড়ির নং : n0024 বয়স : 74 লিঙ্গ : মহিলা			নাম : পবনকুমার ছালানী পিতার নাম: মোহনলাল ছালানী বাড়ির নং : n0024 বয়স : 39 লিঙ্গ : পুরুষ			নাম : কিশোরকুমার ছালানী পিতার নাম: মোহনলাল ছালানী বাড়ির নং : n0020 বয়স : 49 লিঙ্গ : পুরুষ		
100	RNL3101144	ফটো উপলব্ধ	101	RNL3101151	ফটো উপলব্ধ	102	RNL1564509	ফটো উপলব্ধ
নাম : জ্যোতি ছালানী স্বামীর নাম: বীরাজ কুমার ছালানী বাড়ির নং : ওয়ার্ড নং ১৩ বয়স : 37 লিঙ্গ : মহিলা			নাম : উজালা সাহানী ছালানী স্বামীর নাম: বিনয় কুমার ছালানী বাড়ির নং : ওয়ার্ড নং ১৩ বয়স : 29 লিঙ্গ : মহিলা			নাম : নিতু দেবী ছালানী স্বামীর নাম: সুনীল ছালানী বাড়ির নং : n0021 বয়স : 48 লিঙ্গ : মহিলা		
103	RNL2503308	ফটো উপলব্ধ	104	WB/01/007/648027	ফটো উপলব্ধ	105	WB/01/007/648194	ফটো উপলব্ধ
নাম : ঋষিকেশ ছালানী পিতার নাম: প্রদীপ ছালানী বাড়ির নং : n0023 বয়স : 27 লিঙ্গ : পুরুষ			নাম : শান্তিদেবী ছালানী স্বামীর নাম: শান্তিলাল ছালানী বাড়ির নং : n0021 বয়স : 69 লিঙ্গ : মহিলা			নাম : প্রদীপ ছালানী পিতার নাম: ভৌরীলাল ছালানী বাড়ির নং : n0023 বয়স : 57 লিঙ্গ : পুরুষ		
106	WB/01/007/648453	ফটো উপলব্ধ	107	KRM2166189	ফটো উপলব্ধ	108	KRM2166205	ফটো উপলব্ধ
নাম : সুনীল ছালানী পিতার নাম: শান্তিলাল ছালানী বাড়ির নং : n0021 বয়স : 53 লিঙ্গ : পুরুষ			নাম : বিনিতা জৈন স্বামীর নাম: মহেন্দ্রকুমার জৈন বাড়ির নং : n0036 বয়স : 52 লিঙ্গ : মহিলা			নাম : সুমনদেবী জৈন স্বামীর নাম: কিষনলাল জৈন বাড়ির নং : n0036 বয়স : 50 লিঙ্গ : মহিলা		
109	RNL2503530	ফটো উপলব্ধ	110	WB/01/007/648152	ফটো উপলব্ধ	111	WB/01/007/648149	ফটো উপলব্ধ
নাম : কৌশল জৌন পিতার নাম: কিষনলাল জৌন বাড়ির নং : n0036 বয়স : 28 লিঙ্গ : পুরুষ			নাম : সন্তোষকুমার জৈন পিতার নাম: পুষরাজ জৈন বাড়ির নং : n0036 বয়স : 57 লিঙ্গ : পুরুষ			নাম : মহেন্দ্রকুমার জৈন পিতার নাম: পুষরাজ জৈন বাড়ির নং : n0036 বয়স : 54 লিঙ্গ : পুরুষ		
112	WB/01/007/648305	ফটো উপলব্ধ	113	RNL3356953	ফটো উপলব্ধ	114	WB/01/007/648147	ফটো উপলব্ধ
নাম : কমলাদেবী জৈন স্বামীর নাম: বছরাজ জৈন বাড়ির নং : n0066 বয়স : 66 লিঙ্গ : মহিলা			নাম : অমিত কুমার জৈন পিতার নাম: অজিত কুমার জৈন বাড়ির নং : n0127 বয়স : 52 লিঙ্গ : পুরুষ			নাম : পার্টি দেবী জৈন স্বামীর নাম: পুষরাজ জৈন বাড়ির নং : n0036 বয়স : 81 লিঙ্গ : মহিলা		
115	RNL2976702	ফটো উপলব্ধ	116	KRM2395275	ফটো উপলব্ধ	117	WB/01/007/648148	ফটো উপলব্ধ
নাম : তপস্যা জৈন পিতার নাম: কিষণ লাল জৈন বাড়ির নং : এন0036 বয়স : 24 লিঙ্গ : মহিলা			নাম : কিষনলাল জৈন পিতার নাম: পুষরাজ জৈন বাড়ির নং : n0036 বয়স : 52 লিঙ্গ : পুরুষ			নাম : স্নেহাদেবী জৈন স্বামীর নাম: সন্তোষ জৈন বাড়ির নং : n0036 বয়স : 54 লিঙ্গ : মহিলা		
118	RNL2055077	ফটো উপলব্ধ	119	RNL2043545	ফটো উপলব্ধ	120	RNL2283901	ফটো উপলব্ধ
নাম : রাহুল জৈন পিতার নাম: সন্তোষ কুমার জৈন বাড়ির নং : n0036 বয়স : 30 লিঙ্গ : পুরুষ			নাম : নিতু জৈন স্বামীর নাম: সুনীল কুমার জৈন বাড়ির নং : n0066 বয়স : 32 লিঙ্গ : মহিলা			নাম : নিশান্ত জৈন পিতার নাম: মহেন্দ্র জৈন বাড়ির নং : n0036 বয়স : 28 লিঙ্গ : পুরুষ		



বিধানসভা নির্বাচনক্ষেত্রের নং, নাম : 7-দিনহাটা
ভাগ নং, নাম : 1-দিনহাটা পৌরসভা ওয়ার্ড -১৩

121 নাম : দর্শন জৈন পিতার নাম: মহেন্দ্র কুমার জৈন বাড়ির নং : এন0036 বয়স : 24 লিঙ্গ : পুরুষ	RNL2976694 ফটো উপলব্ধ	122 নাম : অনিল কুমার জৈন পিতার নাম: বছরাজ জৈন বাড়ির নং : n0066 বয়স : 41 লিঙ্গ : পুরুষ	KRM2668200 ফটো উপলব্ধ	123 নাম : প্রিয়াকা ঠাকুর পিতার নাম: রামভরস ঠাকুর বাড়ির নং : এন00 বয়স : 31 লিঙ্গ : মহিলা	WII1552520 ফটো উপলব্ধ
124 নাম : সঞ্জয় ঠাকুর পিতার নাম: প্রমোদ ঠাকুর বাড়ির নং : n0092 বয়স : 36 লিঙ্গ : পুরুষ	RNL1414721 ফটো উপলব্ধ	125 নাম : ধ্যানোদেবী ঠাকুর স্বামীর নাম: সুধীর ঠাকুর বাড়ির নং : n0183 বয়স : 58 লিঙ্গ : মহিলা	WB/01/007/660376 ফটো উপলব্ধ	126 নাম : প্রমোদ ঠাকুর পিতার নাম: বীরা ঠাকুর বাড়ির নং : n0092 বয়স : 59 লিঙ্গ : পুরুষ	RNL2768349 ফটো উপলব্ধ
127 নাম : নিংড়া দেবী ঠাকুর স্বামীর নাম: প্রমোদ ঠাকুর বাড়ির নং : n0092 বয়স : 53 লিঙ্গ : মহিলা	RNL2768364 ফটো উপলব্ধ	128 নাম : আকান্ধা রাঠি পিতার নাম: গণেশ রাঠি বাড়ির নং : এন00 বয়স : 21 লিঙ্গ : মহিলা	RNL3150927 ফটো উপলব্ধ	129 নাম : অনিল ঠাকুর পিতার নাম: সুধীর ঠাকুর বাড়ির নং : n0183 বয়স : 42 লিঙ্গ : পুরুষ	KRM2395416 ফটো উপলব্ধ
130 নাম : বিজয় ঠাকুর পিতার নাম: প্রমদ ঠাকুর বাড়ির নং : n0092 বয়স : 30 লিঙ্গ : পুরুষ	RNL2284123 ফটো উপলব্ধ	131 নাম : সুধীর ঠাকুর পিতার নাম: রামলাড্ডু ঠাকুর বাড়ির নং : n0183 বয়স : 66 লিঙ্গ : পুরুষ	WB/01/007/660375 ফটো উপলব্ধ	132 নাম : মুসকান ডুগর পিতার নাম: প্রকাশ চাঁদ ডুগর বাড়ির নং : এন00 বয়স : 21 লিঙ্গ : মহিলা	RNL3150901 ফটো উপলব্ধ
133 নাম : উষা ঠাকুর পিতার নাম: প্রমোদ ঠাকুর বাড়ির নং : ওয়ার্ড নং-13 বয়স : 32 লিঙ্গ : মহিলা	RNL2881365 ফটো উপলব্ধ	134 নাম : সুশীল ঠাকুর পিতার নাম: সুধীর ঠাকুর বাড়ির নং : n0183 বয়স : 36 লিঙ্গ : পুরুষ	RNL1414705 ফটো উপলব্ধ	135 নাম : দীপঙ্কর ঠাকুর পিতার নাম: প্রমদ ঠাকুর বাড়ির নং : n0092 বয়স : 28 লিঙ্গ : পুরুষ	RNL2295335 ফটো উপলব্ধ
136 নাম : বিজয় কুমার ডুগর পিতার নাম: পারশমাল ডুগর বাড়ির নং : n0065 বয়স : 41 লিঙ্গ : পুরুষ	RNL1668763 ফটো উপলব্ধ	137 নাম : ভিগী দেবী ডুগর স্বামীর নাম: পরস মল ডুগর বাড়ির নং : n0065 বয়স : 78 লিঙ্গ : মহিলা	WB/01/007/657076 ফটো উপলব্ধ	138 নাম : প্রকাশ চান্দ ডুগর পিতার নাম: পারশমাল ডুগর বাড়ির নং : n0065 বয়স : 47 লিঙ্গ : পুরুষ	RNL1668755 ফটো উপলব্ধ
139 নাম : মধুদেবী ডুগর স্বামীর নাম: প্রকাশ চাঁদ ডুগর বাড়ির নং : n0065 বয়স : 45 লিঙ্গ : মহিলা	KRM2668234 ফটো উপলব্ধ	140 নাম : মমতা দেবী ডুগর স্বামীর নাম: বিজয় কুমার ডুগর বাড়ির নং : n0065 বয়স : 41 লিঙ্গ : মহিলা	KRM2668077 ফটো উপলব্ধ	141 নাম : সন্দীপ ডুঙ্গরয়ল মায়ের নাম: জিওন মল ডুঙ্গরয়ল বাড়ির নং : n0030 বয়স : 40 লিঙ্গ : পুরুষ	RNL2283836 ফটো উপলব্ধ
142 নাম : জীবনমল ডুঙ্গরওয়াল পিতার নাম: বিরধী চাঁদ দুংগারওয়াল বাড়ির নং : n0030 বয়স : 74 লিঙ্গ : পুরুষ	RNL3273414 ফটো উপলব্ধ	143 নাম : কিষনলাল ডাগা পিতার নাম: সোহনলাল ডাগা বাড়ির নং : n0061 বয়স : 66 লিঙ্গ : পুরুষ	WB/01/007/648158 ফটো উপলব্ধ	144 নাম : অক্ষিত কুমার ডাগা পিতার নাম: কিশানলাল ডাগা বাড়ির নং : n0061 বয়স : 37 লিঙ্গ : পুরুষ	RNL1921873 ফটো উপলব্ধ
145 নাম : দীপিকা ডাগা পিতার নাম: কিষনলাল ডাগা বাড়ির নং : n0061 বয়স : 35 লিঙ্গ : মহিলা	RNL1921816 ফটো উপলব্ধ	146 নাম : পুষ্পাদেবী ডাগা স্বামীর নাম: কিষনলাল ডাগা বাড়ির নং : n0061 বয়স : 57 লিঙ্গ : মহিলা	WB/01/007/648215 ফটো উপলব্ধ	147 নাম : ললিতা ডাগা মায়ের নাম: সারদাদেবী ডাগা বাড়ির নং : n0060 বয়স : 41 লিঙ্গ : পুরুষ	RNL1291525 ফটো উপলব্ধ
148 নাম : সারদাদেবী ডাগা স্বামীর নাম: নন্দকিশোর ডাগা বাড়ির নং : n0060 বয়স : 63 লিঙ্গ : মহিলা	KRM2573004 ফটো উপলব্ধ	149 নাম : বিনীত কুমার ডাগা পিতার নাম: নন্দ কিশোর ডাগা বাড়ির নং : n0060 বয়স : 39 লিঙ্গ : পুরুষ	RNL1414754 ফটো উপলব্ধ	150 নাম : মধু দেবী ডাগা স্বামীর নাম: নাগরাজ ডাগা বাড়ির নং : n0033 বয়স : 59 লিঙ্গ : মহিলা	RNL3189925 ফটো উপলব্ধ

বিধানসভা নির্বাচনক্ষেত্রের নং, নাম : 7-দিনহাটা
ভাগ নং, নাম : 1-দিনহাটা পৌরসভা ওয়ার্ড -১৩

151	WB/01/007/648165	ফটো উপলব্ধ	152	RNL3150968	ফটো উপলব্ধ	153	RNL1921741	ফটো উপলব্ধ
নাম : নাগরাজ ডাঙ্গা পিতার নাম: রুগলাল ডাঙ্গা বাড়ির নং : n0033 বয়স : 61 লিঙ্গ : পুরুষ			নাম : প্রিয়ঙ্কা দাঙ্গা স্বামীর নাম: বিনীত দাঙ্গা বাড়ির নং : এন00 বয়স : 30 লিঙ্গ : মহিলা			নাম : সারিকাদেবী তাপাড়িয়া(বিয়ানি) স্বামীর নাম: শঙ্কর তাপাড়িয়া বাড়ির নং : n0176 বয়স : 52 লিঙ্গ : মহিলা		
154	WB/01/007/660437	ফটো উপলব্ধ	155	RNL2976801	ফটো উপলব্ধ	156	RNL1418409	ফটো উপলব্ধ
নাম : শঙ্কর তাপরিয়া পিতার নাম: মোহনলাল তাপরিয়া বাড়ির নং : n0176 বয়স : 55 লিঙ্গ : পুরুষ			নাম : রিতীকা তাপারিয়া পিতার নাম: শংকর তাপারিয়া বাড়ির নং : এন00 বয়স : 24 লিঙ্গ : মহিলা			নাম : সুদীপ দত্ত পিতার নাম: গৌর চন্দ্র দত্ত বাড়ির নং : n0236 বয়স : 36 লিঙ্গ : পুরুষ		
157	KRM2407609	ফটো উপলব্ধ	158	KRM2407591	ফটো উপলব্ধ	159	KRM2668515	ফটো উপলব্ধ
নাম : কম্পনা রানী দত্ত স্বামীর নাম: গৌর চন্দ্র দত্ত বাড়ির নং : n0217 বয়স : 60 লিঙ্গ : মহিলা			নাম : গৌর চন্দ্র দত্ত পিতার নাম: নরেন্দ্র কুমার দত্ত বাড়ির নং : n0216 বয়স : 77 লিঙ্গ : পুরুষ			নাম : জৈকী চোপড়া পিতার নাম: গোপাল চোপড়া বাড়ির নং : n0257 বয়স : 37 লিঙ্গ : পুরুষ		
160	KRM1717602	ফটো উপলব্ধ	161	RNL1677061	ফটো উপলব্ধ	162	WB/01/007/660304	ফটো উপলব্ধ
নাম : শিবকুমার দাস মায়ের নাম: বাদামী দাস বাড়ির নং : n0077 বয়স : 46 লিঙ্গ : পুরুষ			নাম : অমৃত দাস পিতার নাম: মোহন দাস বাড়ির নং : n0077 বয়স : 33 লিঙ্গ : পুরুষ			নাম : গোবিন্দ দাস পিতার নাম: খগেন্দ্র দাস বাড়ির নং : n0173 বয়স : 59 লিঙ্গ : পুরুষ		
163	RNL2055119	ফটো উপলব্ধ	164	RNL2976827	ফটো উপলব্ধ	165	RNL2175602	ফটো উপলব্ধ
নাম : সুস্মিতা তালুকদার দেবনাথ স্বামীর নাম: রনি তালুকদার বাড়ির নং : n0106 বয়স : 30 লিঙ্গ : মহিলা			নাম : বেনু ধর দাস অন্যান্য: ফুল নারায়ণ দাস বাড়ির নং : এন00 বয়স : 61 লিঙ্গ : পুরুষ			নাম : প্রনতি দাস স্বামীর নাম: অমৃত দাস বাড়ির নং : n0077 বয়স : 33 লিঙ্গ : মহিলা		
166	KRM2395606	ফটো উপলব্ধ	167	RNL2043552	ফটো উপলব্ধ	168	RNL1291863	ফটো উপলব্ধ
নাম : ফুলাল দাস পিতার নাম: কেন্দুল দাস বাড়ির নং : n0106 বয়স : 38 লিঙ্গ : পুরুষ			নাম : মানিক দাস পিতার নাম: বেনুধর দাস বাড়ির নং : n0107 বয়স : 32 লিঙ্গ : পুরুষ			নাম : রনি তালুকদার পিতার নাম: মদন তালুকদার বাড়ির নং : n0106 বয়স : 38 লিঙ্গ : পুরুষ		
169	WB/01/007/648209	ফটো উপলব্ধ	170	RNL1677046	ফটো উপলব্ধ	171	RNL2283828	ফটো উপলব্ধ
নাম : রাজকুমার দাস পিতার নাম: মুকলাল দাস বাড়ির নং : n0077 বয়স : 50 লিঙ্গ : পুরুষ			নাম : রাজ দাস পিতার নাম: মোহন দাস বাড়ির নং : n0077 বয়স : 35 লিঙ্গ : পুরুষ			নাম : দীপালী বিশ্বাস (দাস) স্বামীর নাম: দুলাল দাস বাড়ির নং : n0106 বয়স : 32 লিঙ্গ : মহিলা		
172	RNL1668813	ফটো উপলব্ধ	173	RNL1669308	ফটো উপলব্ধ	174	DMY2098697	ফটো উপলব্ধ
নাম : চিনুবালা দাস পিতার নাম: কেন্দুল দাস বাড়ির নং : n0106 বয়স : 38 লিঙ্গ : মহিলা			নাম : সায়েরী দাস পিতার নাম: গোবিন্দ চন্দ্র দাস বাড়ির নং : n0173 বয়স : 34 লিঙ্গ : মহিলা			নাম : রুমা দাস স্বামীর নাম: সুব্রত দাস বাড়ির নং : n0257 বয়স : 48 লিঙ্গ : মহিলা		
175	RNL2581643	ফটো উপলব্ধ	176	RNL2767143	ফটো উপলব্ধ	177	RNL1291871	ফটো উপলব্ধ
নাম : শিল্পি দাস স্বামীর নাম: মানিক দাস বাড়ির নং : n0107 বয়স : 29 লিঙ্গ : মহিলা			নাম : মিনা দাস স্বামীর নাম: মোহন দাস বাড়ির নং : n0077 বয়স : 60 লিঙ্গ : মহিলা			নাম : সানি তালুকদার পিতার নাম: মদন চন্দ্র তালুকদার বাড়ির নং : এন00 বয়স : 37 লিঙ্গ : পুরুষ		
178	RNL2581650	ফটো উপলব্ধ	179	RNL2976843	ফটো উপলব্ধ	180	RNL2881225	ফটো উপলব্ধ
নাম : অমিত কুমার দাস পিতার নাম: বেনুধর দাস বাড়ির নং : n0107 বয়স : 28 লিঙ্গ : পুরুষ			নাম : সাধনা দাস সাহা স্বামীর নাম: গোবিন্দ দাস বাড়ির নং : n0173 বয়স : 54 লিঙ্গ : মহিলা			নাম : নারায়নী চক্রবর্তী স্বামীর নাম: অসীম চক্রবর্তী বাড়ির নং : n0173 বয়স : 55 লিঙ্গ : মহিলা		



181 নাম : প্রসেনজিত দাস পিতার নাম: গনেশ চন্দ্র দাস বাড়ির নং : n0226 বয়স : 53 লিঙ্গ : পুরুষ	RNL1577303 ফটো উপলব্ধ	182 নাম : আবির দাস পিতার নাম: প্রসেনজিত দাস বাড়ির নং : ওয়ার্ড নং. 13 বয়স : 20 লিঙ্গ : পুরুষ	RNL3249653 ফটো উপলব্ধ	183 নাম : সবুজ দাস পিতার নাম: সুব্রত দাস বাড়ির নং : ওয়ার্ড নং. 13 বয়স : 24 লিঙ্গ : পুরুষ	RNL3108081 ফটো উপলব্ধ
184 নাম : দুলাল দাস পিতার নাম: কেন্দুল দাস বাড়ির নং : n0106 বয়স : 42 লিঙ্গ : পুরুষ	KRM2395598 ফটো উপলব্ধ	185 নাম : সান্ত্বনা দাস স্বামীর নাম: স্বপন মালাকার বাড়ির নং : n0107 বয়স : 39 লিঙ্গ : মহিলা	KRM2668473 ফটো উপলব্ধ	186 নাম : চুমকী দাস স্বামীর নাম: শিবকুমার দাস বাড়ির নং : n0077 বয়স : 29 লিঙ্গ : মহিলা	RNL2175610 ফটো উপলব্ধ
187 নাম : জয়া কুমারী দাস স্বামীর নাম: রাজকুমার দাস বাড়ির নং : n0077 বয়স : 45 লিঙ্গ : মহিলা	RNL1677004 ফটো উপলব্ধ	188 নাম : সোহাগী দাস স্বামীর নাম: কেন্দুল দাস বাড়ির নং : n0106 বয়স : 69 লিঙ্গ : মহিলা	WB/01/007/648200 ফটো উপলব্ধ	189 নাম : বাদামী দাস স্বামীর নাম: মুকল্লাল দাস বাড়ির নং : n0077 বয়স : 76 লিঙ্গ : মহিলা	WB/01/007/648120 ফটো উপলব্ধ
190 নাম : বিনোদ দাস পিতার নাম: মোহন দাস বাড়ির নং : n0077 বয়স : 39 লিঙ্গ : পুরুষ	RNL1677053 ফটো উপলব্ধ	191 নাম : টুঙ্গা দাস স্বামীর নাম: ফুলাল দাস বাড়ির নং : n0106 বয়স : 32 লিঙ্গ : মহিলা	RNL2284024 ফটো উপলব্ধ	192 নাম : সুব্রত দাস পিতার নাম: রবিন্দ্র নাথ দাস বাড়ির নং : n0259 বয়স : 56 লিঙ্গ : পুরুষ	WB/02/009/309753 ফটো উপলব্ধ
193 নাম : অসিম দাস পিতার নাম: রবীন্দ্র নাথ দাস বাড়ির নং : n0257 বয়স : 50 লিঙ্গ : পুরুষ	RNL1577501 ফটো উপলব্ধ	194 নাম : আশা দাস (সরকার) স্বামীর নাম: প্রসেনজিত দাস বাড়ির নং : n0223 বয়স : 40 লিঙ্গ : মহিলা	RNL1577311 ফটো উপলব্ধ	195 নাম : গোপাল দেবনাথ পিতার নাম: সুশীল দেবনাথ বাড়ির নং : n0088 বয়স : 49 লিঙ্গ : পুরুষ	RNL3258787 ফটো উপলব্ধ
196 নাম : মামনী দেবনাথ স্বামীর নাম: নিরঞ্জন দেবনাথ বাড়ির নং : n0109 বয়স : 39 লিঙ্গ : মহিলা	RNL1669266 ফটো উপলব্ধ	197 নাম : জ্যোৎস্না দেবনাথ স্বামীর নাম: নরেশ দেবনাথ বাড়ির নং : n0220 বয়স : 42 লিঙ্গ : মহিলা	KRM2264034 ফটো উপলব্ধ	198 নাম : নরেশ দেবনাথ পিতার নাম: রামচন্দ্র দেবনাথ বাড়ির নং : n0221 বয়স : 51 লিঙ্গ : পুরুষ	WB/01/007/210273 ফটো উপলব্ধ
199 নাম : আশু দেবনাথ পিতার নাম: সুশীল দেবনাথ বাড়ির নং : n0088 বয়স : 50 লিঙ্গ : মহিলা	WB/01/007/648482 ফটো উপলব্ধ	200 নাম : নিরঞ্জন দেবনাথ পিতার নাম: নবাই দেবনাথ বাড়ির নং : n0109 বয়স : 50 লিঙ্গ : পুরুষ	WB/01/007/648197 ফটো উপলব্ধ	201 নাম : মীরা দেবনাথ পিতার নাম: রাধাকান্ত দেবনাথ বাড়ির নং : এন0088 বয়স : 54 লিঙ্গ : মহিলা	UGR2582963 ফটো উপলব্ধ
202 নাম : রাধিকা দেবী স্বামীর নাম: রামদুলাল রাউত বাড়ির নং : নং0 বয়স : 38 লিঙ্গ : মহিলা	RNL3053220 ফটো উপলব্ধ	203 নাম : শিখা নন্দী স্বামীর নাম: অসিম নন্দী বাড়ির নং : n0120 বয়স : 64 লিঙ্গ : মহিলা	WB/01/007/648368 ফটো উপলব্ধ	204 নাম : পাপিয়া নন্দী পিতার নাম: অসীম কুমার নন্দী বাড়ির নং : n0120 বয়স : 35 লিঙ্গ : মহিলা	RNL1564558 ফটো উপলব্ধ
205 নাম : অরুণ নন্দী পিতার নাম: অরুণ নন্দী বাড়ির নং : n0177 বয়স : 50 লিঙ্গ : পুরুষ	WB/01/007/660218 ফটো উপলব্ধ	206 নাম : অশু নন্দী পিতার নাম: খগেন্দ্র নন্দী বাড়ির নং : n0177 বয়স : 63 লিঙ্গ : মহিলা	WB/01/007/660219 ফটো উপলব্ধ	207 নাম : অরুণ নন্দী পিতার নাম: খগেন্দ্র নন্দী বাড়ির নং : n0177 বয়স : 79 লিঙ্গ : পুরুষ	WB/01/007/660196 ফটো উপলব্ধ
208 নাম : মাধুরী নন্দী স্বামীর নাম: অরুণ নন্দী বাড়ির নং : n0177 বয়স : 66 লিঙ্গ : মহিলা	WB/01/007/660222 ফটো উপলব্ধ	209 নাম : অনিলকুমার নাথ পিতার নাম: রাসবিহারী নাথ বাড়ির নং : n0050 বয়স : 74 লিঙ্গ : পুরুষ	WB/01/007/648287 ফটো উপলব্ধ	210 নাম : দীপালী নাথ স্বামীর নাম: অনিল নাথ বাড়ির নং : n0050 বয়স : 63 লিঙ্গ : মহিলা	WB/01/007/648288 ফটো উপলব্ধ



211 নাম : মৌমিতা নাথ পিতার নাম: অনিল কুমার নাথ বাড়ির নং : n0050 বয়স : 36 লিঙ্গ : মহিলা	RNL1564343 ফটো উপলব্ধ	212 নাম : জ্যোৎস্না নাথ স্বামীর নাম: প্রভাত চন্দ্র নাথ বাড়ির নং : n0081 বয়স : 72 লিঙ্গ : মহিলা	RNL2768398 ফটো উপলব্ধ	213 নাম : মনিষা কুমারী পান্ডে স্বামীর নাম: বিনোদ কুমার পান্ডে বাড়ির নং : n0093 বয়স : 44 লিঙ্গ : মহিলা	KRM2398048 ফটো উপলব্ধ
214 নাম : বিনোদ কুমার পাণ্ডে পিতার নাম: জয়নাথ পাণ্ডে বাড়ির নং : n0093 বয়স : 49 লিঙ্গ : পুরুষ	RNL3036258 ফটো উপলব্ধ	215 নাম : বিকাশ পাণ্ডে পিতার নাম: জয়নাথ পাণ্ডে বাড়ির নং : n0093 বয়স : 38 লিঙ্গ : পুরুষ	RNL1434398 ফটো উপলব্ধ	216 নাম : অক্ষিতা কুমারী পাণ্ডে স্বামীর নাম: বিকাশ পাণ্ডে বাড়ির নং : n0093 বয়স : 29 লিঙ্গ : মহিলা	RNL2590362 ফটো উপলব্ধ
217 নাম : জয়নাথ পাণ্ডে পিতার নাম: শিউগোবিন্দ পাণ্ডে বাড়ির নং : n0093 বয়স : 83 লিঙ্গ : পুরুষ	WB/01/007/648189 ফটো উপলব্ধ	#2 218 নাম : অরবিন্দ পাণ্ডে পিতার নাম: জয়নাথ পাণ্ডে বাড়ির নং : n0093 বয়স : 35 লিঙ্গ : পুরুষ	RNL1434406 ফটো উপলব্ধ	219 নাম : টুঙ্গা মাহাতো পিতার নাম: রামখেলোল মাহাতো বাড়ির নং : এন০০৫ বয়স : 24 লিঙ্গ : মহিলা	RNL3025848 ফটো উপলব্ধ
220 নাম : মিহির পাল পিতার নাম: মনোজনাথ পাল বাড়ির নং : n0006 বয়স : 56 লিঙ্গ : পুরুষ	WB/01/007/648479 ফটো উপলব্ধ	#2 221 নাম : শুভময় পাল পিতার নাম: সাধন পাল বাড়ির নং : n0006 বয়স : 41 লিঙ্গ : পুরুষ	KRM2395853 ফটো উপলব্ধ	222 নাম : পিংকি পাল স্বামীর নাম: শুভময় পাল বাড়ির নং : n0006 বয়স : 27 লিঙ্গ : মহিলা	RNL2503506 ফটো উপলব্ধ
223 নাম : সঞ্জয় পাল পিতার নাম: যোগেন্দ্র পাল বাড়ির নং : n0001 বয়স : 51 লিঙ্গ : পুরুষ	WB/01/007/648007 ফটো উপলব্ধ	224 নাম : সুপর্ণা পাল স্বামীর নাম: সুদীপ পাল বাড়ির নং : n0001 বয়স : 51 লিঙ্গ : মহিলা	RNL1921758 ফটো উপলব্ধ	225 নাম : মায়ারানী পাল স্বামীর নাম: অসীম পাল বাড়ির নং : n0002 বয়স : 63 লিঙ্গ : মহিলা	WB/01/007/648327 ফটো উপলব্ধ
226 নাম : মৌমিতা পাল পিতার নাম: উদয় পাল বাড়ির নং : n0005 বয়স : 33 লিঙ্গ : মহিলা	RNL1769835 ফটো উপলব্ধ	227 নাম : দীপ জ্যোতি পাল পিতার নাম: সুসীম কুমার পাল বাড়ির নং : n0004 বয়স : 26 লিঙ্গ : পুরুষ	RNL2590339 ফটো উপলব্ধ	228 নাম : সোনালী নিয়োগী পাল স্বামীর নাম: শান্তনু পাল বাড়ির নং : n0001 বয়স : 37 লিঙ্গ : মহিলা	RNL2503357 ফটো উপলব্ধ
229 নাম : রিংকি পাল পিতার নাম: অসীম কুমার পাল বাড়ির নং : n0002 বয়স : 35 লিঙ্গ : মহিলা	RNL1564491 ফটো উপলব্ধ	230 নাম : সোমা পাল স্বামীর নাম: সুব্রত পাল বাড়ির নং : n0001 বয়স : 45 লিঙ্গ : মহিলা	KRM2503480 ফটো উপলব্ধ	231 নাম : সুদীপ পাল পিতার নাম: যোগেন্দ্র নাথ পাল বাড়ির নং : n0001 বয়স : 63 লিঙ্গ : পুরুষ	WB/01/007/648431 ফটো উপলব্ধ
232 নাম : গৌরী পাল স্বামীর নাম: সুসীম পাল বাড়ির নং : n0004 বয়স : 54 লিঙ্গ : মহিলা	KRM1718071 ফটো উপলব্ধ	233 নাম : মনিষা পাল পিতার নাম: রমেন পাল বাড়ির নং : n0047 বয়স : 43 লিঙ্গ : মহিলা	KRM2503241 ফটো উপলব্ধ	234 নাম : নিলয় পাল পিতার নাম: গৌরাজ পাল বাড়ির নং : n0231 বয়স : 35 লিঙ্গ : পুরুষ	RNL1418334 ফটো উপলব্ধ
235 নাম : আরতী পাল স্বামীর নাম: নিতাই পাল বাড়ির নং : n0008 বয়স : 63 লিঙ্গ : মহিলা	WB/01/007/648142 ফটো উপলব্ধ	236 নাম : অনুরাধা পাল স্বামীর নাম: রমেন পাল বাড়ির নং : n0047 বয়স : 63 লিঙ্গ : মহিলা	WB/01/007/648339 ফটো উপলব্ধ	237 নাম : সুসীম কুমার পাল পিতার নাম: যোগেন্দ্র পাল বাড়ির নং : n0004 বয়স : 63 লিঙ্গ : পুরুষ	RNL2976835 ফটো উপলব্ধ
238 নাম : বুল্টি পাল স্বামীর নাম: নিলয় পাল বাড়ির নং : n0231 বয়স : 33 লিঙ্গ : মহিলা	RNL2503340 ফটো উপলব্ধ	239 নাম : অমিত পাল পিতার নাম: মনোজনাথ পাল বাড়ির নং : n0006 বয়স : 49 লিঙ্গ : পুরুষ	WB/01/007/648052 ফটো উপলব্ধ	240 নাম : বিউটারানী পাল স্বামীর নাম: সাধন পাল বাড়ির নং : n0006 বয়স : 58 লিঙ্গ : মহিলা	WB/01/007/648207 ফটো উপলব্ধ

বিধানসভা নির্বাচনক্ষেত্রের নং, নাম : 7-দিনহাটা
ভাগ নং, নাম : 1-দিনহাটা পৌরসভা ওয়ার্ড -১৩

#2 241 নাম : গণেশ চন্দ্র পাল পিতার নাম: মনীন্দ্রনাথ পাল বাড়ির নং : n0006 বয়স : 69 লিঙ্গ : পুরুষ ফটো উপলব্ধ RNL3373834	242 নাম : বেবী পাল স্বামীর নাম: সোমানন্দ পাল বাড়ির নং : n0047 বয়স : 45 লিঙ্গ : মহিলা ফটো উপলব্ধ KRM2503233	243 নাম : নির্মলা মন্ডল স্বামীর নাম: ছেদী মন্ডল বাড়ির নং : n0001 বয়স : 51 লিঙ্গ : মহিলা ফটো উপলব্ধ RNL2284156
244 নাম : শান্তনু পাল পিতার নাম: যোগেন্দ্র নাথ পাল বাড়ির নং : n0001 বয়স : 48 লিঙ্গ : পুরুষ ফটো উপলব্ধ KRM1717982	245 নাম : দীপ জ্যোতি পাল পিতার নাম: গণেশ চন্দ্র পাল বাড়ির নং : এন006 বয়স : 23 লিঙ্গ : পুরুষ ফটো উপলব্ধ RNL2976736	246 নাম : অসীম পাল পিতার নাম: যোগেন্দ্র পাল বাড়ির নং : n0002 বয়স : 69 লিঙ্গ : পুরুষ ফটো উপলব্ধ WB/01/007/648323
247 নাম : সৌরভ কুমার পাল পিতার নাম: অসীম কুমার পাল বাড়ির নং : n0002 বয়স : 29 লিঙ্গ : পুরুষ ফটো উপলব্ধ RNL2175248	248 নাম : টুম্পা পাল (সাহা) স্বামীর নাম: অমিত পাল বাড়ির নং : n0006 বয়স : 42 লিঙ্গ : মহিলা ফটো উপলব্ধ KRM2668150	249 নাম : শুভব্রত পাল পিতার নাম: সাধনকুমার পাল বাড়ির নং : n0006 বয়স : 39 লিঙ্গ : পুরুষ ফটো উপলব্ধ KRM2398279
250 নাম : চন্দ্রা পাল পিতার নাম: নিতাই পাল বাড়ির নং : n0008 বয়স : 42 লিঙ্গ : মহিলা ফটো উপলব্ধ KRM2166445	251 নাম : সন্দীতা দেবনাথ স্বামীর নাম: সুভব্রত পাল বাড়ির নং : এন00 বয়স : 27 লিঙ্গ : মহিলা ফটো উপলব্ধ RNL3150752	252 নাম : সন্দীপন পাল পিতার নাম: সুদেব পাল বাড়ির নং : এন00 বয়স : 21 লিঙ্গ : পুরুষ ফটো উপলব্ধ RNL3150802
253 নাম : গৌরঙ্গ পাল পিতার নাম: নিকুঞ্জ পাল বাড়ির নং : n0007 বয়স : 68 লিঙ্গ : পুরুষ ফটো উপলব্ধ RNL2767622	254 নাম : পম্পা পাল (বিশ্বাস) স্বামীর নাম: সুদেব পাল বাড়ির নং : n0001 বয়স : 46 লিঙ্গ : মহিলা ফটো উপলব্ধ RNL1669258	255 নাম : সুদেব কুমার পাল পিতার নাম: যোগেন্দ্র পাল বাড়ির নং : n0001 বয়স : 60 লিঙ্গ : পুরুষ ফটো উপলব্ধ RNL3327392
256 নাম : অর্চনা পাল স্বামীর নাম: মিহির পাল বাড়ির নং : n0006 বয়স : 42 লিঙ্গ : মহিলা ফটো উপলব্ধ KRM2395846	257 নাম : মিতা পাল স্বামীর নাম: গণেশ চন্দ্র পাল বাড়ির নং : n0006 বয়স : 63 লিঙ্গ : মহিলা ফটো উপলব্ধ RNL2768265	258 নাম : অঙ্কিতা পাল পিতার নাম: মিহির পাল বাড়ির নং : এন013 বয়স : 21 লিঙ্গ : মহিলা ফটো উপলব্ধ RNL3150711
259 নাম : দেবসেনা পাল পিতার নাম: সুনীল কুমার পাল বাড়ির নং : n0006 বয়স : 43 লিঙ্গ : পুরুষ ফটো উপলব্ধ KRM2395861	#2 260 নাম : সুব্রত কুমার পাল পিতার নাম: যোগেন্দ্র নাথ পাল বাড়ির নং : n0001 বয়স : 53 লিঙ্গ : পুরুষ ফটো উপলব্ধ RNL3324118	261 নাম : অম্বেষা পাল পিতার নাম: সুদীপ কুমার পাল বাড়ির নং : চৌপতি বয়স : 21 লিঙ্গ : মহিলা ফটো উপলব্ধ RNL3248895
262 নাম : কাজল পাল (দত্ত) স্বামীর নাম: নবকুমার পাল বাড়ির নং : n0006 বয়স : 54 লিঙ্গ : মহিলা ফটো উপলব্ধ WB/01/003/528098	263 নাম : বুল্টি পাল (দাস) স্বামীর নাম: অসীম দাস বাড়ির নং : n0224 বয়স : 40 লিঙ্গ : মহিলা ফটো উপলব্ধ RNL1577519	264 নাম : রাখী পাল(নন্দী) স্বামীর নাম: অরুণ নন্দী বাড়ির নং : n0241 বয়স : 48 লিঙ্গ : মহিলা ফটো উপলব্ধ KRM1663277
265 নাম : দখনি পাশোয়ান স্বামীর নাম: বালেশ্বর পাশোয়ান বাড়ির নং : n0154 বয়স : 49 লিঙ্গ : মহিলা ফটো উপলব্ধ RNL1434505	266 নাম : বালেশ্বর পাশোয়ান পিতার নাম: বিপদ পাশোয়ান বাড়ির নং : n0154 বয়স : 60 লিঙ্গ : পুরুষ ফটো উপলব্ধ RNL1293471	267 নাম : সুগীয়া পাশোয়ান স্বামীর নাম: বিপদ পাশোয়ান বাড়ির নং : n0154 বয়স : 81 লিঙ্গ : মহিলা ফটো উপলব্ধ WB/01/007/660282
268 নাম : হরি পাশোয়ান পিতার নাম: বিপদ পাশোয়ান বাড়ির নং : n0154 বয়স : 56 লিঙ্গ : পুরুষ ফটো উপলব্ধ WB/01/007/660434	269 নাম : মমতা পাশোয়ান পিতার নাম: বালেশ্বর পাশোয়ান বাড়ির নং : n0154 বয়স : 29 লিঙ্গ : মহিলা ফটো উপলব্ধ RNL2175578	270 নাম : শিবচন্দ্র পাশোয়ান পিতার নাম: বাঙ্গালী পাশোয়ান বাড়ির নং : n0154 বয়স : 46 লিঙ্গ : পুরুষ ফটো উপলব্ধ KRM1620723



271	RNL1434513	ফটো উপলব্ধ	272	KRM2668275	ফটো উপলব্ধ	273	RNL2043842	ফটো উপলব্ধ
নাম : সঙ্গীতা পাসয়ান পিতার নাম: হরি পাসয়ান বাড়ির নং : n0154 বয়স : 39 লিঙ্গ : মহিলা			নাম : সুরেন্দ্র পাশয়ান পিতার নাম: বালেশ্বর পাশয়ান বাড়ির নং : n0154 বয়স : 39 লিঙ্গ : পুরুষ			নাম : বিভা কুমারী পাশোয়ান স্বামীর নাম: শিব চন্দ্র পাশোয়ান বাড়ির নং : n0154 বয়স : 35 লিঙ্গ : মহিলা		
274	RNL1564855	ফটো উপলব্ধ	275	WB/01/007/660446	ফটো উপলব্ধ	276	RNL3257425	ফটো উপলব্ধ
নাম : রাজেশ পাশোয়ান পিতার নাম: বাঙ্গালী পাশোয়ান বাড়ির নং : n0154 বয়স : 34 লিঙ্গ : পুরুষ			নাম : বাঙ্গালী পাশয়ান পিতার নাম: বিপদ পাশয়ান বাড়ির নং : n0154 বয়স : 61 লিঙ্গ : পুরুষ			নাম : শীলা পাশয়ান স্বামীর নাম: হরি পাশয়ান বাড়ির নং : n0154 বয়স : 53 লিঙ্গ : মহিলা		
277	RNL2175313	ফটো উপলব্ধ	278	RNL3053261	ফটো উপলব্ধ	279	RNL2043685	ফটো উপলব্ধ
নাম : অমিত পাশোয়ান পিতার নাম: হরি পাশোয়ান বাড়ির নং : n0154 বয়স : 32 লিঙ্গ : পুরুষ			নাম : অনিল পাশয়ান পিতার নাম: বালেশ্বর পাশয়ান বাড়ির নং : n0154 বয়স : 23 লিঙ্গ : পুরুষ			নাম : রাকেশ পোদ্দার পিতার নাম: পঙ্কজ কুমার পোদ্দার বাড়ির নং : n0103 বয়স : 32 লিঙ্গ : পুরুষ		
280	RNL3150984	ফটো উপলব্ধ	281	RNL2043693	ফটো উপলব্ধ	282	RNL3366879	ফটো উপলব্ধ
নাম : অনামিকা সাহা স্বামীর নাম: রাকেশ পোদ্দার বাড়ির নং : এন00 বয়স : 26 লিঙ্গ : মহিলা			নাম : পৃথেশ পোদ্দার পিতার নাম: পঙ্কজ কুমার পোদ্দার বাড়ির নং : n0103 বয়স : 30 লিঙ্গ : পুরুষ			নাম : পঙ্কজ কুমার পোদ্দার পিতার নাম: ক্ষিতীশ চন্দ্র পোদ্দার বাড়ির নং : n0242 বয়স : 61 লিঙ্গ : পুরুষ		
#2 283	RNL3374105	ফটো উপলব্ধ	284	WB/01/007/648398	ফটো উপলব্ধ	285	KRM1707603	ফটো উপলব্ধ
নাম : নিভা পোদ্দার স্বামীর নাম: পঙ্কজ কুমার পোদ্দার বাড়ির নং : n0243 বয়স : 54 লিঙ্গ : মহিলা			নাম : গনেশ বনিক পিতার নাম: শচীন্দ্র বনিক বাড়ির নং : n0048 বয়স : 63 লিঙ্গ : পুরুষ			নাম : সরস্বতী বনিক স্বামীর নাম: গনেশ বনিক বাড়ির নং : n0227 বয়স : 46 লিঙ্গ : মহিলা		
286	RNL3150729	ফটো উপলব্ধ	287	RNL2766988	ফটো উপলব্ধ	288	RNL1921808	ফটো উপলব্ধ
নাম : পাল্লবী বণিক পিতার নাম: গণেশ বণিক বাড়ির নং : এন000 বয়স : 22 লিঙ্গ : মহিলা			নাম : গৌতম বনিক পিতার নাম: গনেশচন্দ্র বনিক বাড়ির নং : n0069 বয়স : 54 লিঙ্গ : পুরুষ			নাম : পূজা (ঘোষ) বনিক স্বামীর নাম: গৌতম বনিক বাড়ির নং : n0069 বয়স : 33 লিঙ্গ : মহিলা		
289	UGR1961523	ফটো উপলব্ধ	290	WB/01/007/648224	ফটো উপলব্ধ	291	KRM1717651	ফটো উপলব্ধ
নাম : বিউটি সেন স্বামীর নাম: উত্তম বনিক বাড়ির নং : এন0069 বয়স : 30 লিঙ্গ : মহিলা			নাম : গোপাল বনিক পিতার নাম: গনেশচন্দ্র বনিক বাড়ির নং : n0069 বয়স : 53 লিঙ্গ : পুরুষ			নাম : উত্তম বণিক পিতার নাম: গণেশ চন্দ্র বণিক বাড়ির নং : n0069 বয়স : 50 লিঙ্গ : পুরুষ		
292	WB/01/007/648010	ফটো উপলব্ধ	293	KRM1717743	ফটো উপলব্ধ	294	RNL2284198	ফটো উপলব্ধ
নাম : অনিলচন্দ্র বর্মণ পিতার নাম: হরিশচন্দ্র বর্মণ বাড়ির নং : n0025 বয়স : 62 লিঙ্গ : পুরুষ			নাম : বিনয় কৃষ্ণ বর্মণ পিতার নাম: বাসন্তি বর্মণ বাড়ির নং : n0102 বয়স : 47 লিঙ্গ : পুরুষ			নাম : বিজয় বর্মণ পিতার নাম: রুপা বর্মণ বাড়ির নং : n0145 বয়স : 29 লিঙ্গ : পুরুষ		
295	KRM1341882	ফটো উপলব্ধ	296	RNL2055036	ফটো উপলব্ধ	297	KRM1717669	ফটো উপলব্ধ
নাম : পিনাকী বর্মণ পিতার নাম: হরিপ্রসাদ বর্মণ বাড়ির নং : এন00 বয়স : 55 লিঙ্গ : পুরুষ			নাম : মায়ী দেবী বর্মণ স্বামীর নাম: কলিরাজ বর্মণ বাড়ির নং : n0248 বয়স : 52 লিঙ্গ : মহিলা			নাম : কৌশিক বর্মণ পিতার নাম: হরি প্রসাদ বর্মণ বাড়ির নং : n0080 বয়স : 47 লিঙ্গ : পুরুষ		
298	RNL3150851	ফটো উপলব্ধ	299	WB/01/007/648107	ফটো উপলব্ধ	300	WB/01/007/648057	ফটো উপলব্ধ
নাম : অজয় বর্মণ মায়ের নাম: পুটল বর্মণ বাড়ির নং : এন00 বয়স : 26 লিঙ্গ : পুরুষ			নাম : তরনীকান্ত বর্মণ পিতার নাম: রামকৃষ্ণ বর্মণ বাড়ির নং : n0017 বয়স : 80 লিঙ্গ : পুরুষ			নাম : অজিতকুমার বর্মণ পিতার নাম: হরিশচন্দ্র বর্মণ বাড়ির নং : n0025 বয়স : 67 লিঙ্গ : পুরুষ		



301 নাম : অপর্ণা বর্মন স্বামীর নাম: অনিলা চন্দ্র বর্মন বাড়ির নং : n0025 বয়স : 36 লিঙ্গ : মহিলা	RNL1766161 ফটো উপলব্ধ	302 নাম : সরোদিনী বর্মন পিতার নাম: বিমল বর্মন বাড়ির নং : n0099 বয়স : 63 লিঙ্গ : মহিলা	WB/01/007/648419 ফটো উপলব্ধ	303 নাম : তাপস বর্মন পিতার নাম: তরনীকান্ত বর্মন বাড়ির নং : n0017 বয়স : 52 লিঙ্গ : পুরুষ	WB/01/007/648309 ফটো উপলব্ধ
304 নাম : ধৃতিমান বর্মন পিতার নাম: অজিতকুমার বর্মন বাড়ির নং : n0025 বয়স : 38 লিঙ্গ : পুরুষ	KRM2502680 ফটো উপলব্ধ	305 নাম : শিমু বর্মন স্বামীর নাম: অজিত বর্মন বাড়ির নং : n0025 বয়স : 57 লিঙ্গ : মহিলা	WB/01/007/648059 ফটো উপলব্ধ	306 নাম : আদিত্য বর্মন পিতার নাম: অনিলা চন্দ্র বর্মন বাড়ির নং : n0025 বয়স : 35 লিঙ্গ : পুরুষ	RNL1766047 ফটো উপলব্ধ
307 নাম : পুতুল বর্মন স্বামীর নাম: রুপা বর্মন বাড়ির নং : n0145 বয়স : 51 লিঙ্গ : মহিলা	WB/01/007/660166 ফটো উপলব্ধ	308 নাম : তারা বর্মন মায়ের নাম: রুপা বর্মন বাড়ির নং : n0145 বয়স : 31 লিঙ্গ : মহিলা	RNL1921766 ফটো উপলব্ধ	309 নাম : পল্লু বর্মন পিতার নাম: রুপা বর্মন বাড়ির নং : n0145 বয়স : 31 লিঙ্গ : পুরুষ	RNL2043578 ফটো উপলব্ধ
310 নাম : দিপান বর্মন পিতার নাম: দিলিপ বর্মন বাড়ির নং : n0018 বয়স : 27 লিঙ্গ : পুরুষ	RNL2581619 ফটো উপলব্ধ	311 নাম : মমতা বর্মন স্বামীর নাম: ধৃতিমান বর্মন বাড়ির নং : n0025 বয়স : 30 লিঙ্গ : মহিলা	RNL2043727 ফটো উপলব্ধ	312 নাম : প্রমিলা বর্মন স্বামীর নাম: হরিশচন্দ্র বর্মন বাড়ির নং : n0025 বয়স : 84 লিঙ্গ : মহিলা	WB/01/007/648024 ফটো উপলব্ধ
313 নাম : দিগ্গী বর্মন (দেবনাথ) স্বামীর নাম: পল্লু বর্মন বাড়ির নং : n0145 বয়স : 28 লিঙ্গ : মহিলা	RNL2590388 ফটো উপলব্ধ	314 নাম : গোপিনী বর্মন পিতার নাম: বলিরাজ বর্মন বাড়ির নং : n0049 বয়স : 60 লিঙ্গ : পুরুষ	RNL2283844 ফটো উপলব্ধ	315 নাম : তুলন বর্মন স্বামীর নাম: দিলীপ বর্মন বাড়ির নং : n0018 বয়স : 48 লিঙ্গ : মহিলা	UGR1352533 ফটো উপলব্ধ
316 নাম : শান্তি বর্মন স্বামীর নাম: বিনয়কৃষ্ণ বর্মন বাড়ির নং : n0102 বয়স : 35 লিঙ্গ : মহিলা	RNL2284032 ফটো উপলব্ধ	317 নাম : বলিরাজ বর্মন পিতার নাম: নরেন্দ্র নাথ বর্মন বাড়ির নং : n0049 বয়স : 60 লিঙ্গ : পুরুষ	RNL2055044 ফটো উপলব্ধ	318 নাম : ইতি বর্মন স্বামীর নাম: তরনীকান্ত বর্মন বাড়ির নং : n0017 বয়স : 69 লিঙ্গ : মহিলা	RNL2881258 ফটো উপলব্ধ
319 নাম : হিমালী বর্মন পিতার নাম: কৌশিক বর্মন বাড়ির নং : nং0 বয়স : 43 লিঙ্গ : মহিলা	LPC2087914 ফটো উপলব্ধ	320 নাম : রিমা বর্মন (চ্যাটাঙ্গী) স্বামীর নাম: তাপস বর্মন বাড়ির নং : n0017 বয়স : 46 লিঙ্গ : মহিলা	KRM1666171 ফটো উপলব্ধ	321 নাম : শেফালী বর্মন স্বামীর নাম: অনিলা বর্মন বাড়ির নং : n0025 বয়স : 53 লিঙ্গ : মহিলা	WB/01/007/648023 ফটো উপলব্ধ
322 নাম : বাসন্তি বর্মন স্বামীর নাম: নন্দ বর্মন বাড়ির নং : n0102 বয়স : 63 লিঙ্গ : মহিলা	WB/01/007/648210 ফটো উপলব্ধ	323 নাম : পারুল বর্মন (খাটী) স্বামীর নাম: কালাচন্দ্র খাটী বাড়ির নং : N000 বয়স : 28 লিঙ্গ : মহিলা	RNL2284107 ফটো উপলব্ধ	324 নাম : প্রীতম বসাক পিতার নাম: পরিতোষ বসাক বাড়ির নং : n0016 বয়স : 27 লিঙ্গ : পুরুষ	RNL2503464 ফটো উপলব্ধ
325 নাম : বীরেন্দ্র চন্দ্র বসাক পিতার নাম: বিনোদবিহারী বসাক বাড়ির নং : n0045 বয়স : 85 লিঙ্গ : পুরুষ	WB/01/007/648236 ফটো উপলব্ধ	326 নাম : স্বরূপ বসাক পিতার নাম: সন্তোষ কুমার বসাক বাড়ির নং : n0016 বয়স : 34 লিঙ্গ : পুরুষ	RNL1921865 ফটো উপলব্ধ	327 নাম : রীতা বসাক স্বামীর নাম: ভবতোষ বসাক বাড়ির নং : n0016 বয়স : 47 লিঙ্গ : মহিলা	JLG1365824 ফটো উপলব্ধ
328 নাম : রঞ্জিত বসাক পিতার নাম: বীরেন্দ্র চন্দ্র বসাক বাড়ির নং : n0045 বয়স : 46 লিঙ্গ : পুরুষ	KRM1717677 ফটো উপলব্ধ	329 নাম : সমরেশ বসাক পিতার নাম: বীরেন্দ্র চন্দ্র বসাক বাড়ির নং : n0045 বয়স : 45 লিঙ্গ : পুরুষ	KRM1717750 ফটো উপলব্ধ	330 নাম : মমতা বসাক স্বামীর নাম: পরিতোষ বসাক বাড়ির নং : n0016 বয়স : 46 লিঙ্গ : মহিলা	KRM1831148 ফটো উপলব্ধ

331 নাম : চিনু বসাক স্বামীর নাম: সন্তোষ বসাক বাড়ির নং : n0016 বয়স : 58 লিঙ্গ : মহিলা	RNL2768323 ফটো উপলব্ধ	332 নাম : দেবজ্যোতী বসাক মায়ের নাম: রিতা বসাক বাড়ির নং : এন00 বয়স : 24 লিঙ্গ : পুরুষ	RNL3053212 ফটো উপলব্ধ	333 নাম : শঞ্জীরানী বসাক স্বামীর নাম: বীরেন্দ্র বসাক বাড়ির নং : n0045 বয়স : 79 লিঙ্গ : মহিলা	WB/01/007/648342 ফটো উপলব্ধ
334 নাম : দেবলিনা বসাক মায়ের নাম: রিতা বসাক বাড়ির নং : 26/1/33/এন-এ বয়স : 21 লিঙ্গ : মহিলা	RNL3150828 ফটো উপলব্ধ	335 নাম : চিত্র রেখা বান্টিয়া পিতার নাম: ওম প্রকাশ বান্টিয়া বাড়ির নং : n0233 বয়স : 38 লিঙ্গ : মহিলা	RNL1418367 ফটো উপলব্ধ	336 নাম : বিজয় কুমার বান্টিয়া পিতার নাম: ওমপ্রকাশ বান্টিয়া বাড়ির নং : n0046 বয়স : 41 লিঙ্গ : পুরুষ	KRM2396109 ফটো উপলব্ধ
337 নাম : মঞ্জুদেবী বান্টিয়া স্বামীর নাম: ওমপ্রকাশ বান্টিয়া বাড়ির নং : n0046 বয়স : 62 লিঙ্গ : মহিলা	WB/01/007/648376 ফটো উপলব্ধ	338 নাম : রাজেশ কুমার বান্টিয়া পিতার নাম: ওমপ্রকাশ বান্টিয়া বাড়ির নং : n0046 বয়স : 42 লিঙ্গ : পুরুষ	KRM2396091 ফটো উপলব্ধ	339 নাম : বিদ্যা বান্টিয়া স্বামীর নাম: রাজেশ বান্টিয়া বাড়ির নং : n0046 বয়স : 39 লিঙ্গ : মহিলা	RNL1766153 ফটো উপলব্ধ
340 নাম : গৌরচন্দ্র বিশ্বাস পিতার নাম: প্রফুল্ল কুমার বিশ্বাস বাড়ির নং : n0174 বয়স : 68 লিঙ্গ : পুরুষ	WB/01/007/660431 ফটো উপলব্ধ	341 নাম : অভিজিৎ বিশ্বাস পিতার নাম: গৌরচন্দ্র বিশ্বাস বাড়ির নং : n0174 বয়স : 38 লিঙ্গ : পুরুষ	KRM2668481 ফটো উপলব্ধ	342 নাম : সুরজিৎ বিশ্বাস পিতার নাম: গৌরচন্দ্র বিশ্বাস বাড়ির নং : n0174 বয়স : 33 লিঙ্গ : পুরুষ	RNL1676956 ফটো উপলব্ধ
343 নাম : রঙমালা বিশ্বাস (সরকার) স্বামীর নাম: গৌরচন্দ্র বিশ্বাস (সরকার) বাড়ির নং : n0174 বয়স : 57 লিঙ্গ : মহিলা	WB/01/007/660432 ফটো উপলব্ধ	344 নাম : দীপক কুমার বৈদ পিতার নাম: চম্পালাল বৈদ বাড়ির নং : n0039 বয়স : 53 লিঙ্গ : পুরুষ	WB/01/007/648473 ফটো উপলব্ধ	345 নাম : পিয়ালী মন্ডল পিতার নাম: সুবল মন্ডল বাড়ির নং : n0039 বয়স : 40 লিঙ্গ : মহিলা	RNL2043651 ফটো উপলব্ধ
346 নাম : রাইকনওয়ারী বৈদ স্বামীর নাম: সোহনলাল বৈদ বাড়ির নং : n0038 বয়স : 81 লিঙ্গ : মহিলা	WB/01/007/648201 ফটো উপলব্ধ	347 নাম : চন্দা দেবী বৈদ স্বামীর নাম: দীপককুমার বৈদ বাড়ির নং : n0039 বয়স : 51 লিঙ্গ : মহিলা	KRM2503126 ফটো উপলব্ধ	348 নাম : সঞ্জয়কুমার বৈদ পিতার নাম: সোহনলাল বৈদ বাড়ির নং : n0038 বয়স : 49 লিঙ্গ : পুরুষ	WB/01/007/648190 ফটো উপলব্ধ
349 নাম : প্রিয়ান্বিতা বৈদ স্বামীর নাম: পারোস কুমার বৈদ বাড়ির নং : n0134 বয়স : 39 লিঙ্গ : মহিলা	RNL1769843 ফটো উপলব্ধ	350 নাম : মমতা দেবী বৈদ স্বামীর নাম: সঞ্জয় কুমার বৈদ বাড়ির নং : n0038 বয়স : 46 লিঙ্গ : মহিলা	KRM2671634 ফটো উপলব্ধ	351 নাম : সম্পত দেবী বোড়ার স্বামীর নাম: দীপ চন্দ্র বোড়ার বাড়ির নং : n0129 বয়স : 63 লিঙ্গ : মহিলা	WB/01/007/651062 ফটো উপলব্ধ
352 নাম : মহেন্দ্রকুমার বোরার পিতার নাম: দীপচন্দ্র বোরার বাড়ির নং : n0129 বয়স : 47 লিঙ্গ : পুরুষ	KRM2396018 ফটো উপলব্ধ	353 নাম : মুকুন বোরার পিতার নাম: মহেন্দ্র বোরার বাড়ির নং : রার্ভ-13 বয়স : 21 লিঙ্গ : মহিলা	RNL3172764 ফটো উপলব্ধ	354 নাম : মতিলাল বোড়ার পিতার নাম: হরনমনল বোড়ার বাড়ির নং : n0053 বয়স : 71 লিঙ্গ : পুরুষ	WB/01/007/648083 ফটো উপলব্ধ
355 নাম : সরোজদেবী বোড়ার স্বামীর নাম: মতিলাল বোড়ার বাড়ির নং : n0053 বয়স : 68 লিঙ্গ : মহিলা	WB/01/007/648085 ফটো উপলব্ধ	356 নাম : প্রমোদকুমার বোড়ার পিতার নাম: নাথমল বোড়ার বাড়ির নং : n0057 বয়স : 55 লিঙ্গ : পুরুষ	KRM2396455 ফটো উপলব্ধ	357 নাম : হেমলতা বোড়ার স্বামীর নাম: প্রমোদকুমার বোড়ার বাড়ির নং : n0057 বয়স : 48 লিঙ্গ : মহিলা	KRM2396463 ফটো উপলব্ধ
358 নাম : রোশন বোরার পিতার নাম: প্রমোদ কুমার বোরার বাড়ির নং : এন0057 বয়স : 26 লিঙ্গ : পুরুষ	RNL2629400 ফটো উপলব্ধ	359 নাম : অরপিত বোরার পিতার নাম: মতিলাল বোরার বাড়ির নং : এন0057 বয়স : 37 লিঙ্গ : পুরুষ	KRM2733400 ফটো উপলব্ধ	360 নাম : বিমলাদেবী বোড়ার স্বামীর নাম: নাথমল বোড়ার বাড়ির নং : n0057 বয়স : 77 লিঙ্গ : মহিলা	WB/01/007/648029 ফটো উপলব্ধ



361	WB/01/007/648033	ফটো উপলব্ধ	362	KRM2668143	ফটো উপলব্ধ	363	WB/01/007/648324	ফটো উপলব্ধ
নাম : অশোককুমার আঞ্জালিয়া পিতার নাম: তোলারাম আঞ্জালিয়া বাড়ির নং : n0056 বয়স : 56 লিঙ্গ : পুরুষ			নাম : কুসুমদেবী বোথরা স্বামীর নাম: রাজেশ কুমার বোথরা বাড়ির নং : n0056 বয়স : 48 লিঙ্গ : মহিলা			নাম : দীনেশকুমার বোথরা পিতার নাম: গনেশমল বোথরা বাড়ির নং : n0056 বয়স : 63 লিঙ্গ : পুরুষ		
364	RNL2503290	ফটো উপলব্ধ	365	KRM2502698	ফটো উপলব্ধ	366	RNL2976744	ফটো উপলব্ধ
নাম : অরিন্দ্র কুমার বোথরা পিতার নাম: রাজেশ কুমার বোথরা বাড়ির নং : n0056 বয়স : 27 লিঙ্গ : পুরুষ			নাম : রাজেশকুমার বোথরা পিতার নাম: গনেশমল বোথরা বাড়ির নং : n0056 বয়স : 52 লিঙ্গ : পুরুষ			নাম : সিদ্ধার্থ কুমার বোথরা পিতার নাম: রাজেশ কুমার বোথরা বাড়ির নং : এন0056 বয়স : 25 লিঙ্গ : পুরুষ		
367	KRM2167013	ফটো উপলব্ধ	368	KRM2396505	ফটো উপলব্ধ	369	RNL2976785	ফটো উপলব্ধ
নাম : রতনলাল বোরার পিতার নাম: লাদুরাম বোরার বাড়ির নং : n0112 বয়স : 67 লিঙ্গ : পুরুষ			নাম : মুনেশ কুমার বোরার পিতার নাম: রতন লাল বোরার বাড়ির নং : n0112 বয়স : 40 লিঙ্গ : পুরুষ			নাম : ববিতা বোরার স্বামীর নাম: অর্পিত বোরার বাড়ির নং : এন00 বয়স : 31 লিঙ্গ : মহিলা		
370	KRM2502748	ফটো উপলব্ধ	371	KRM2396513	ফটো উপলব্ধ	372	WB/01/007/648054	ফটো উপলব্ধ
নাম : নরেন্দ্রকুমার বোড়ার পিতার নাম: রতনলাল বোড়ার বাড়ির নং : n0112 বয়স : 42 লিঙ্গ : পুরুষ			নাম : পুষ্পাদেবী বোরার স্বামীর নাম: রতনলাল বোরার বাড়ির নং : n0128 বয়স : 64 লিঙ্গ : মহিলা			নাম : অখিলেশ বোস পিতার নাম: সমরেশ বোস বাড়ির নং : n0084 বয়স : 57 লিঙ্গ : পুরুষ		
373	WB/01/007/648268	ফটো উপলব্ধ	374	WB/01/007/648293	ফটো উপলব্ধ	375	WB/01/007/648515	ফটো উপলব্ধ
নাম : নিখিলেশ বোস পিতার নাম: সমরেশ বোস বাড়ির নং : n0084 বয়স : 63 লিঙ্গ : পুরুষ			নাম : মহীতোষ বোস পিতার নাম: সমরেশ বোস বাড়ির নং : n0084 বয়স : 54 লিঙ্গ : পুরুষ			নাম : মহেন্দ্রকুমার ভনলালী পিতার নাম: মানিকচাঁদ ভনলালী বাড়ির নং : n0115 বয়স : 48 লিঙ্গ : পুরুষ		
376	WB/01/007/648429	ফটো উপলব্ধ	377	RNL1418441	ফটো উপলব্ধ	378	RNL2283810	ফটো উপলব্ধ
নাম : শর্মিলাদেবা ভনসালী স্বামীর নাম: প্রসন্ন ভনসালী বাড়ির নং : n0116 বয়স : 52 লিঙ্গ : মহিলা			নাম : শীলা কুমারী ভনসালী পিতার নাম: সুশীল কুমার ভনসালী বাড়ির নং : n0240 বয়স : 37 লিঙ্গ : মহিলা			নাম : মেহলতা ভনসালী পিতার নাম: সুশীল কুমার ভনসালী বাড়ির নং : n0116 বয়স : 31 লিঙ্গ : মহিলা		
379	WB/01/007/648383	ফটো উপলব্ধ	380	WB/01/007/648435	ফটো উপলব্ধ	381	RNL2283919	ফটো উপলব্ধ
নাম : পুষ্পাদেবী ভনসালী স্বামীর নাম: মানিকচাঁদ ভনসালী বাড়ির নং : n0116 বয়স : 71 লিঙ্গ : মহিলা			নাম : সুশীলকুমার ভনসালী পিতার নাম: পুনমচাঁদ ভনসালী বাড়ির নং : n0116 বয়স : 66 লিঙ্গ : পুরুষ			নাম : জয়ন্ত ভনসালী পিতার নাম: প্রশন্ন কুমার ভনসালী বাড়ির নং : n0116 বয়স : 28 লিঙ্গ : পুরুষ		
382	WB/01/007/648438	ফটো উপলব্ধ	383	WB/01/007/648428	ফটো উপলব্ধ	384	RNL2629459	ফটো উপলব্ধ
নাম : প্রসন্নকুমার ভনসালী পিতার নাম: পুনমচাঁদ ভনসালী বাড়ির নং : n0116 বয়স : 56 লিঙ্গ : পুরুষ			নাম : গোলাপদেবী ভনসালী স্বামীর নাম: সুশীল ভনসালী বাড়ির নং : n0116 বয়স : 59 লিঙ্গ : মহিলা			নাম : লোকেশ ভনসালী পিতার নাম: সুশীল কুমার ভনসালী বাড়ির নং : এন00116 বয়স : 27 লিঙ্গ : পুরুষ		
385	KRM2502821	ফটো উপলব্ধ	386	WB/01/007/660140	ফটো উপলব্ধ	387	KRM2733343	ফটো উপলব্ধ
নাম : কিশোর কুমার পিরোট মায়ের নাম: ভৌরী দেবী বাড়ির নং : n0171 বয়স : 42 লিঙ্গ : পুরুষ			নাম : দেবী ভৌরী স্বামীর নাম: রাজকুমার ভৌরী বাড়ির নং : n0171 বয়স : 71 লিঙ্গ : মহিলা			নাম : বিজয় কুমার পুরোহিত পিতার নাম: রাজকুমার পুরোহিত বাড়ির নং : n0171 বয়স : 37 লিঙ্গ : পুরুষ		
388	RNL2175669	ফটো উপলব্ধ	389	KRM2396612	ফটো উপলব্ধ	390	RNL2175396	ফটো উপলব্ধ
নাম : জ্যোতি পীড়ৎ (শর্মা) স্বামীর নাম: কিশোর কুমার পীড়ৎ বাড়ির নং : n0171 বয়স : 38 লিঙ্গ : মহিলা			নাম : বিদু মণ্ডল পিতার নাম: রাজ কুমার মণ্ডল বাড়ির নং : n0095 বয়স : 44 লিঙ্গ : পুরুষ			নাম : ললিতা মন্ডল স্বামীর নাম: বিদু মন্ডল বাড়ির নং : n0095 বয়স : 40 লিঙ্গ : মহিলা		

বিধানসভা নির্বাচনক্ষেত্রের নং, নাম : 7-দিনহাটা
ভাগ নং, নাম : 1-দিনহাটা পৌরসভা ওয়ার্ড -১৩

391 নাম : সঞ্জীত মন্ডল পিতার নাম: মনসা মন্ডল বাড়ির নং : n0169 বয়স : 47 লিঙ্গ : পুরুষ ফটো উপলব্ধ	KRM1867738	392 নাম : শান্তি মন্ডল স্বামীর নাম: মনসা মন্ডল বাড়ির নং : n0169 বয়স : 70 লিঙ্গ : মহিলা ফটো উপলব্ধ	WB/01/007/660087	393 নাম : বার্না মন্ডল (কির্তনীয়া) স্বামীর নাম: মনা কির্তনীয়া বাড়ির নং : n0166 বয়স : 54 লিঙ্গ : মহিলা ফটো উপলব্ধ	RNL2043719
394 নাম : বিসু মন্ডল পিতার নাম: ছেদি মন্ডল বাড়ির নং : n0095 বয়স : 26 লিঙ্গ : পুরুষ ফটো উপলব্ধ	RNL2581668	395 নাম : মনি মন্ডল পিতার নাম: যোগেশ মন্ডল বাড়ির নং : n0167 বয়স : 55 লিঙ্গ : পুরুষ ফটো উপলব্ধ	WB/01/007/660329	396 নাম : রানু মন্ডল স্বামীর নাম: শম্ভু মন্ডল বাড়ির নং : n0166 বয়স : 70 লিঙ্গ : মহিলা ফটো উপলব্ধ	RNL2043610
397 নাম : নিকিতা মন্ডল স্বামীর নাম: পাঞ্জু মন্ডল বাড়ির নং : n0095 বয়স : 27 লিঙ্গ : মহিলা ফটো উপলব্ধ	RNL2503431	398 নাম : পাঞ্জু মন্ডল পিতার নাম: ছেদী মন্ডল বাড়ির নং : n0095 বয়স : 29 লিঙ্গ : পুরুষ ফটো উপলব্ধ	RNL2175271	399 নাম : রুমা মন্ডল পিতার নাম: মনসা মন্ডল বাড়ির নং : n0169 বয়স : 45 লিঙ্গ : মহিলা ফটো উপলব্ধ	KRM2503142
400 নাম : সমীর মন্ডল পিতার নাম: মনসা মন্ডল বাড়ির নং : n0169 বয়স : 45 লিঙ্গ : পুরুষ ফটো উপলব্ধ	KRM1867795	401 নাম : অজয় মন্ডল মায়ের নাম: রানু মন্ডল বাড়ির নং : n0166 বয়স : 37 লিঙ্গ : পুরুষ ফটো উপলব্ধ	RNL2043768	402 নাম : ছেদী মন্ডল পিতার নাম: রাজ কুমার মন্ডল বাড়ির নং : n0095 বয়স : 50 লিঙ্গ : পুরুষ ফটো উপলব্ধ	KRM1717909
403 নাম : মান্দি মন্ডল পিতার নাম: সুধাংশু মন্ডল বাড়ির নং : এন00 বয়স : 33 লিঙ্গ : মহিলা ফটো উপলব্ধ	RNL2032159	404 নাম : সন্দ্যা মন্ডল স্বামীর নাম: সঞ্জীত মন্ডল বাড়ির নং : n0169 বয়স : 40 লিঙ্গ : মহিলা ফটো উপলব্ধ	RNL1564459	405 নাম : বিনয় মন্ডল মায়ের নাম: রানু মন্ডল বাড়ির নং : n0166 বয়স : 36 লিঙ্গ : পুরুষ ফটো উপলব্ধ	RNL2043776
406 নাম : রাজকুমার মন্ডল পিতার নাম: নাথনী মন্ডল বাড়ির নং : n0095 বয়স : 76 লিঙ্গ : পুরুষ ফটো উপলব্ধ	WB/01/007/648343	407 নাম : গুড্ডু মন্ডল পিতার নাম: ছেদী মন্ডল বাড়ির নং : n0095 বয়স : 28 লিঙ্গ : পুরুষ ফটো উপলব্ধ	RNL2284099	408 নাম : শিবু মহন্ত পিতার নাম: খোকারাম হীরালাল মহন্ত বাড়ির নং : এন00141/89 বয়স : 42 লিঙ্গ : পুরুষ ফটো উপলব্ধ	KRM2661239
409 নাম : কিশোর কুমার মাহেশ্বরী পিতার নাম: রামেশ্বর লাল মাহেশ্বরী বাড়ির নং : n0193 বয়স : 55 লিঙ্গ : পুরুষ ফটো উপলব্ধ	RNL2960862	410 নাম : মথুরা দেবী মাহেশ্বরী স্বামীর নাম: রামেশ্বর লাল মাহেশ্বরী বাড়ির নং : n0193 বয়স : 81 লিঙ্গ : মহিলা ফটো উপলব্ধ	RNL2767317	411 নাম : চাহাত মাহেশ্বরী পিতার নাম: কিশোর কুমার মাহেশ্বরী বাড়ির নং : n0193 বয়স : 29 লিঙ্গ : মহিলা ফটো উপলব্ধ	RNL2503449
412 নাম : রজনী মাহেশ্বরী স্বামীর নাম: কিশোর কুমার মাহেশ্বরী বাড়ির নং : n0193 বয়স : 51 লিঙ্গ : মহিলা ফটো উপলব্ধ	RNL2766905	413 নাম : মমতা মাল্লাকার স্বামীর নাম: ধর্ম মাল্লাকার বাড়ির নং : ওয়ার্ড নং ৪৩ বয়স : ৪৩ লিঙ্গ : মহিলা ফটো উপলব্ধ	RNL1669332	414 নাম : সাবিত্রী মাল্লাকার স্বামীর নাম: বিষ্ণু মাল্লাকার বাড়ির নং : ওয়ার্ড নং ৪৩ বয়স : ৪৩ লিঙ্গ : মহিলা ফটো উপলব্ধ	KRM2573657
415 নাম : স্বপন মাল্লাকার পিতার নাম: বিষ্ণু মাল্লাকার বাড়ির নং : n0144 বয়স : 38 লিঙ্গ : পুরুষ ফটো উপলব্ধ	RNL1676964	416 নাম : বিউটি মাল্লাকার মায়ের নাম: মমতা মাল্লাকার বাড়ির নং : ওয়ার্ড নং ৪৩ বয়স : ২৩ লিঙ্গ : মহিলা ফটো উপলব্ধ	RNL3026168	417 নাম : সঙ্গীতা মাহাতো (প্রসাদ) স্বামীর নাম: সন্তোষ মাহাতো বাড়ির নং : n0159 বয়স : 38 লিঙ্গ : মহিলা ফটো উপলব্ধ	RNL2175677
418 নাম : সীতা মাহাতো স্বামীর নাম: বিজয় মাহাতো বাড়ির নং : n0150 বয়স : 53 লিঙ্গ : মহিলা ফটো উপলব্ধ	WB/01/007/660253	419 নাম : সন্তোষ মাহাতো পিতার নাম: বিমল মাহাতো বাড়ির নং : n0159 বয়স : 44 লিঙ্গ : পুরুষ ফটো উপলব্ধ	KRM2396885	420 নাম : বিজয় মাহাতো পিতার নাম: শিবকালী মাহাতো বাড়ির নং : n0150 বয়স : 57 লিঙ্গ : পুরুষ ফটো উপলব্ধ	RNL3275583



421 নাম : শওনী মাহাতো পিতার নাম: কিশোনি মাহাতো বাড়ির নং : n0202 বয়স : 61 লিঙ্গ : পুরুষ ফটো উপলব্ধ	WB/01/007/660281	422 নাম : সাবিত্রী মাহাতো স্বামীর নাম: রামখেলাওয়ান মাহাতো বাড়ির নং : n0121 বয়স : 61 লিঙ্গ : মহিলা ফটো উপলব্ধ	RNL1669233	423 নাম : সুমন কুমারী মাহাতো পিতার নাম: বিজয় মাহাতো বাড়ির নং : n0150 বয়স : 33 লিঙ্গ : মহিলা ফটো উপলব্ধ	RNL1921824
424 নাম : কমলা মাহাতো স্বামীর নাম: বিমল মাহাতো বাড়ির নং : n0159 বয়স : 61 লিঙ্গ : মহিলা ফটো উপলব্ধ	WB/01/007/660272	425 নাম : বিজু মাহাতো পিতার নাম: মোহন লাল মাহাতো বাড়ির নং : n0070 বয়স : 32 লিঙ্গ : পুরুষ ফটো উপলব্ধ	RNL2043537	426 নাম : অজয় মাহাতো পিতার নাম: বিদেশী মাহাতো বাড়ির নং : n0150 বয়স : 34 লিঙ্গ : পুরুষ ফটো উপলব্ধ	RNL1676972
427 নাম : মুনিয়া মাহাতো মায়ের নাম: শান্তি মাহাতো বাড়ির নং : n0070 বয়স : 39 লিঙ্গ : মহিলা ফটো উপলব্ধ	RNL2284230	428 নাম : রাজু মাহাতো মায়ের নাম: শান্তি মাহাতো বাড়ির নং : n0070 বয়স : 35 লিঙ্গ : পুরুষ ফটো উপলব্ধ	RNL2284214	429 নাম : সুমিত্রা মাহাতো স্বামীর নাম: বিদেশী মাহাতো বাড়ির নং : n0150 বয়স : 51 লিঙ্গ : মহিলা ফটো উপলব্ধ	RNL2295343
430 নাম : ছেদী মাহাতো পিতার নাম: হীরা মাহাতো বাড়ির নং : n0070 বয়স : 66 লিঙ্গ : পুরুষ ফটো উপলব্ধ	KRM2396877	431 নাম : বিকি মাহাতো পিতার নাম: বিজয় মাহাতো বাড়ির নং : n0150 বয়স : 29 লিঙ্গ : পুরুষ ফটো উপলব্ধ	RNL2175529	432 নাম : গঙ্গাজলী মাহাতো মায়ের নাম: শান্তি মাহাতো বাড়ির নং : n0070 বয়স : 40 লিঙ্গ : মহিলা ফটো উপলব্ধ	RNL2284222
433 নাম : পিংকী মাহাতো পিতার নাম: বিজয় মাহাতো বাড়ির নং : n0150 বয়স : 36 লিঙ্গ : মহিলা ফটো উপলব্ধ	RNL1434497	434 নাম : সত্যেন্দ্র মহতো পিতার নাম: নাথুনী মহতো বাড়ির নং : n0151 বয়স : 45 লিঙ্গ : পুরুষ ফটো উপলব্ধ	KRM2668259	435 নাম : রনজিৎ মাহাতো পিতার নাম: রামখেলাওয়ান মাহাতো বাড়ির নং : n0121 বয়স : 38 লিঙ্গ : পুরুষ ফটো উপলব্ধ	RNL1669076
436 নাম : বিনা মাহাতো দাস পিতার নাম: রুপলাল দাস বাড়ির নং : এন0070 বয়স : 33 লিঙ্গ : মহিলা ফটো উপলব্ধ	RNL2629434	437 নাম : কেশব মাহেশ্বরী পিতার নাম: জীতেন্দ্র মাহেশ্বরী বাড়ির নং : N0010 বয়স : 26 লিঙ্গ : পুরুষ ফটো উপলব্ধ	RNL2881399	438 নাম : উক্তা মাহেশ্বরী পিতার নাম: রাজেশ মাহেশ্বরী বাড়ির নং : এন00 বয়স : 23 লিঙ্গ : মহিলা ফটো উপলব্ধ	RNL2976710
439 নাম : শশীকলা মাহেশ্বরী স্বামীর নাম: নির্মল মাহেশ্বরী বাড়ির নং : n0011 বয়স : 59 লিঙ্গ : মহিলা ফটো উপলব্ধ	WB/01/007/648299	440 নাম : ঘন শ্যাম মাহেশ্বরী পিতার নাম: জয় কিষান মাহেশ্বরী বাড়ির নং : n0011 বয়স : 60 লিঙ্গ : পুরুষ ফটো উপলব্ধ	KRM2573368	441 নাম : রমেশ মাহেশ্বরী পিতার নাম: জয়কিষান মাহেশ্বরী বাড়ির নং : n0009 বয়স : 57 লিঙ্গ : পুরুষ ফটো উপলব্ধ	WB/01/007/648300
442 নাম : রাজেশ মাহেশ্বরী পিতার নাম: জয়কিষান মাহেশ্বরী বাড়ির নং : n0009 বয়স : 55 লিঙ্গ : পুরুষ ফটো উপলব্ধ	WB/01/007/648281	443 নাম : পৌরিশঙ্কর মাহেশ্বরী পিতার নাম: জয়কিষান মাহেশ্বরী বাড়ির নং : n0009 বয়স : 59 লিঙ্গ : পুরুষ ফটো উপলব্ধ	WB/01/007/648285	444 নাম : শ্রীলতা মাহেশ্বরী স্বামীর নাম: ঘনশ্যাম মাহেশ্বরী বাড়ির নং : n0011 বয়স : 57 লিঙ্গ : মহিলা ফটো উপলব্ধ	RNL1295880
445 নাম : নিশান্ত মাহেশ্বরী পিতার নাম: নির্মল কুমার মাহেশ্বরী বাড়ির নং : n0011 বয়স : 38 লিঙ্গ : পুরুষ ফটো উপলব্ধ	RNL1295898	446 নাম : রাধা মাহেশ্বরী স্বামীর নাম: জীতেন্দ্র মাহেশ্বরী বাড়ির নং : n0010 বয়স : 46 লিঙ্গ : মহিলা ফটো উপলব্ধ	KRM1622646	447 নাম : মধুসূদন মাহেশ্বরী পিতার নাম: জয়কিষান মাহেশ্বরী বাড়ির নং : n0009 বয়স : 51 লিঙ্গ : পুরুষ ফটো উপলব্ধ	WB/01/007/648231
448 নাম : কুসুমলতা মাহেশ্বরী স্বামীর নাম: রাজেশ মাহেশ্বরী বাড়ির নং : n0009 বয়স : 49 লিঙ্গ : মহিলা ফটো উপলব্ধ	KRM1622059	449 নাম : প্রীতি মাহেশ্বরী স্বামীর নাম: নিশান্ত মাহেশ্বরী বাড়ির নং : n0011 বয়স : 32 লিঙ্গ : মহিলা ফটো উপলব্ধ	RNL2284016	450 নাম : অঙ্কিত মাহেশ্বরী পিতার নাম: সুশীল কুমার মাহেশ্বরী বাড়ির নং : n0011 বয়স : 36 লিঙ্গ : পুরুষ ফটো উপলব্ধ	RNL1295906

451	WB/01/007/648353	ফটো উপলব্ধ	452	RNL2283943	ফটো উপলব্ধ	453	WB/01/007/648458	ফটো উপলব্ধ
নাম : সুশীল মাহেশ্বরী পিতার নাম: জয়কিষান মাহেশ্বরী বাড়ির নং : n0011 বয়স : 65 লিঙ্গ : পুরুষ			নাম : রেশমা মাহেশ্বরী পিতার নাম: রমেশ মাহেশ্বরী বাড়ির নং : n0009 বয়স : 28 লিঙ্গ : মহিলা			নাম : সুর্যিদেবী মাহেশ্বরী স্বামীর নাম: জয়কিষান মাহেশ্বরী বাড়ির নং : n0009 বয়স : 84 লিঙ্গ : মহিলা		
454	WB/01/007/648264	ফটো উপলব্ধ	455	KRM1622711	ফটো উপলব্ধ	456	KRM2503399	ফটো উপলব্ধ
নাম : সীতাদেবী মাহেশ্বরী স্বামীর নাম: দেউকিষান মাহেশ্বরী বাড়ির নং : n0010 বয়স : 68 লিঙ্গ : মহিলা			নাম : উষা মাহেশ্বরী স্বামীর নাম: রমেশ মাহেশ্বরী বাড়ির নং : n0009 বয়স : 49 লিঙ্গ : মহিলা			নাম : চঞ্চল মাহেশ্বরী স্বামীর নাম: মধুসূদন মাহেশ্বরী বাড়ির নং : n0009 বয়স : 41 লিঙ্গ : মহিলা		
457	RNL2684876	ফটো উপলব্ধ	458	KRM2502797	ফটো উপলব্ধ	459	RNL2881423	ফটো উপলব্ধ
নাম : কৃষ্ণা মাহেশ্বরী পিতার নাম: কিশোর কুমার মাহেশ্বরী বাড়ির নং : ওয়ার্ড নম্বর 13 বয়স : 26 লিঙ্গ : পুরুষ			নাম : আনন্দ মাহেশ্বরী পিতার নাম: সুশীল কুমার মাহেশ্বরী বাড়ির নং : n0011 বয়স : 38 লিঙ্গ : পুরুষ			নাম : নেহা মাহেশ্বরী পিতার নাম: রমেশ মাহেশ্বরী বাড়ির নং : N0009 বয়স : 24 লিঙ্গ : মহিলা		
460	RNL1564574	ফটো উপলব্ধ	461	WB/01/007/648298	ফটো উপলব্ধ	462	WB/01/007/648263	ফটো উপলব্ধ
নাম : সঙ্গীতা মাহেশ্বরী স্বামীর নাম: আনন্দ মাহেশ্বরী বাড়ির নং : n0011 বয়স : 40 লিঙ্গ : মহিলা			নাম : দময়ন্তী মাহেশ্বরী স্বামীর নাম: সুশীল মাহেশ্বরী বাড়ির নং : n0011 বয়স : 61 লিঙ্গ : মহিলা			নাম : সরোজদেবী মাহেশ্বরী স্বামীর নাম: রাজা রাম মাহেশ্বরী বাড়ির নং : n0009 বয়স : 61 লিঙ্গ : মহিলা		
463	RNL2455376	ফটো উপলব্ধ	464	RNL2629509	ফটো উপলব্ধ	465	RNL2283950	ফটো উপলব্ধ
নাম : চঞ্চল লাখোটিয়া পিতার নাম: ছগনলাল লাখোটিয়া বাড়ির নং : n0009 বয়স : 28 লিঙ্গ : মহিলা			নাম : মমতা মাহেশ্বরী পিতার নাম: গৌরী শংকর মাহেশ্বরী বাড়ির নং : এন0009 বয়স : 25 লিঙ্গ : মহিলা			নাম : পল্লবী মাহেশ্বরী স্বামীর নাম: অক্ষিত মাহেশ্বরী বাড়ির নং : n0011 বয়স : 36 লিঙ্গ : মহিলা		
466	RNL2629475	ফটো উপলব্ধ	467	WB/01/007/648265	ফটো উপলব্ধ	468	RNL2976728	ফটো উপলব্ধ
নাম : জাহ্নবী মাহেশ্বরী পিতার নাম: রাজেশ মাহেশ্বরী বাড়ির নং : এন0009 বয়স : 25 লিঙ্গ : মহিলা			নাম : জীতেন্দ্র মাহেশ্বরী পিতার নাম: দেউকিষান মাহেশ্বরী বাড়ির নং : n0010 বয়স : 55 লিঙ্গ : পুরুষ			নাম : তনুজ মাহেশ্বরী পিতার নাম: জিতেন্দ্র মাহেশ্বরী বাড়ির নং : এন00 বয়স : 23 লিঙ্গ : পুরুষ		
469	RNL2629491	ফটো উপলব্ধ	470	RNL3274917	ফটো উপলব্ধ	471	KRM2379584	ফটো উপলব্ধ
নাম : মুক্‌ন মাহেশ্বরী পিতার নাম: গৌরী শংকর মাহেশ্বরী বাড়ির নং : এন0009 বয়স : 25 লিঙ্গ : মহিলা			নাম : ভূমি মাহেশ্বরী পিতার নাম: মধুসূদন মাহেশ্বরী বাড়ির নং : ওয়ার্ড নং 13 বয়স : 20 লিঙ্গ : মহিলা			নাম : সজিব মোদক পিতার নাম: সন্তোষ মোদক বাড়ির নং : n0139 বয়স : 41 লিঙ্গ : পুরুষ		
472	RNL1669191	ফটো উপলব্ধ	473	RNL1669241	ফটো উপলব্ধ	474	RNL3358934	ফটো উপলব্ধ
নাম : খশবু মোহতা স্বামীর নাম: শরদ কুমার মোহতা বাড়ির নং : n0034 বয়স : 40 লিঙ্গ : মহিলা			নাম : সুয়েতা মোহতা পিতার নাম: শান্তি কুমার মোহতা বাড়ির নং : n0034 বয়স : 34 লিঙ্গ : মহিলা			নাম : রাজীব মোহতা পিতার নাম: ছলাশ চাঁদ মোহতা বাড়ির নং : n0063 বয়স : 53 লিঙ্গ : পুরুষ		
475	KRM2503035	ফটো উপলব্ধ	476	RNL2960722	ফটো উপলব্ধ	477	RNL2881332	ফটো উপলব্ধ
নাম : প্রীতি মোহতা স্বামীর নাম: রাজীব মোহতা বাড়ির নং : n0063 বয়স : 50 লিঙ্গ : মহিলা			নাম : মমতা মোহতা স্বামীর নাম: কৌশিক মোহতা বাড়ির নং : সী/ও নন্দ কিশোর মোহতা বয়স : 34 লিঙ্গ : মহিলা			নাম : নিকুঞ্জ মোহতা পিতার নাম: রাজীব মোহতা বাড়ির নং : 239 বয়স : 25 লিঙ্গ : পুরুষ		
478	WB/01/007/648244	ফটো উপলব্ধ	479	KRM2573566	ফটো উপলব্ধ	480	RNL2284164	ফটো উপলব্ধ
নাম : জানকীদেবী মোহতা স্বামীর নাম: ভেরুদান মোহতা বাড়ির নং : n0034 বয়স : 71 লিঙ্গ : মহিলা			নাম : শরদ কুমার মোহতা পিতার নাম: শান্তি কুমার মোহতা বাড়ির নং : n0034 বয়স : 42 লিঙ্গ : পুরুষ			নাম : নিলম মোহতা স্বামীর নাম: রাহুল কুমার মোহতা বাড়ির নং : n0034 বয়স : 35 লিঙ্গ : মহিলা		



481	KRM2502672	ফটো উপলব্ধ	482	KRM2397032	ফটো উপলব্ধ	483	KRM2502920	ফটো উপলব্ধ
নাম : রাহুল কুমার মোহতা পিতার নাম: শান্তি কুমার মোহতা বাড়ির নং : n0034 বয়স : 39 লিঙ্গ : পুরুষ			নাম : শশী কলা মোহতা স্বামীর নাম: ছলাশ চাঁদ মোহতা বাড়ির নং : n0063 বয়স : 70 লিঙ্গ : মহিলা			নাম : বিক্রম মোহতা পিতার নাম: ছলাশ চাঁদ মোহতা বাড়ির নং : n0063 বয়স : 49 লিঙ্গ : পুরুষ		
484	WB/01/007/648245	ফটো উপলব্ধ	485	KRM2371623	ফটো উপলব্ধ	486	RNL1564889	ফটো উপলব্ধ
নাম : নির্মলাদেবী মোহতা স্বামীর নাম: শান্তিকুমার মোহতা বাড়ির নং : n0034 বয়স : 61 লিঙ্গ : মহিলা			নাম : সোমা মোহন্ত স্বামীর নাম: মানস চৌধুরী বাড়ির নং : n0264 বয়স : 43 লিঙ্গ : মহিলা			নাম : কৌশিক মোহতা পিতার নাম: নন্দ কিশোর মোহতা বাড়ির নং : n0213 বয়স : 36 লিঙ্গ : পুরুষ		
487	RNL1296193	ফটো উপলব্ধ	488	KRM2503506	ফটো উপলব্ধ	489	KRM2573640	ফটো উপলব্ধ
নাম : বিশাল মোহতা পিতার নাম: নন্দ কিশোর মোহতা বাড়ির নং : n0212 বয়স : 37 লিঙ্গ : পুরুষ			নাম : সঙ্গীতা মোহতা স্বামীর নাম: নন্দকিশোর মোহতা বাড়ির নং : n0212 বয়স : 59 লিঙ্গ : মহিলা			নাম : জাগতি মোহতা পিতার নাম: নন্দ কিশোর মোহতা বাড়ির নং : n0214 বয়স : 41 লিঙ্গ : মহিলা		
490	KRM2503514	ফটো উপলব্ধ	491	KRM2503498	ফটো উপলব্ধ	492	RNL1766104	ফটো উপলব্ধ
নাম : নন্দকিশোর মোহতা পিতার নাম: মহল্লাচাঁদ মোহতা বাড়ির নং : n0213 বয়স : 66 লিঙ্গ : পুরুষ			নাম : সাবিত্রী দেবী মোহতা স্বামীর নাম: মহল্লা চাঁদ মোহতা বাড়ির নং : n0213 বয়স : 82 লিঙ্গ : মহিলা			নাম : পিংকি রজক পিতার নাম: সুনীল কুমার রজক বাড়ির নং : n0074 বয়স : 33 লিঙ্গ : মহিলা		
493	RNL2503365	ফটো উপলব্ধ	494	KRM2397099	ফটো উপলব্ধ	495	RNL2283935	ফটো উপলব্ধ
নাম : রাজ কুমার রজক পিতার নাম: সুনীল কুমার রজক বাড়ির নং : n0074 বয়স : 27 লিঙ্গ : পুরুষ			নাম : বিমলা দেবী রজক স্বামীর নাম: সুনীল কুমার রজক বাড়ির নং : n0074 বয়স : 54 লিঙ্গ : মহিলা			নাম : প্রীতি রজক পিতার নাম: সুনীল রজক বাড়ির নং : n0074 বয়স : 28 লিঙ্গ : মহিলা		
496	KRM2397081	ফটো উপলব্ধ	497	RNL3053246	ফটো উপলব্ধ	498	RNL3150935	ফটো উপলব্ধ
নাম : সুনীল কুমার রজক পিতার নাম: মগনী রজক বাড়ির নং : n0074 বয়স : 58 লিঙ্গ : পুরুষ			নাম : রামদুলার রাউত পিতার নাম: নগেন্দ্র রাউত বাড়ির নং : নং0 বয়স : 43 লিঙ্গ : পুরুষ			নাম : সন্তোষ দেবী রাঠি স্বামীর নাম: গোবিন্দ লাল রাঠি বাড়ির নং : এন00 বয়স : 60 লিঙ্গ : মহিলা		
499	RNL2629590	ফটো উপলব্ধ	500	RNL3150885	ফটো উপলব্ধ	501	RNL2629426	ফটো উপলব্ধ
নাম : রিতা রাঠি স্বামীর নাম: হনুমান রাঠি বাড়ির নং : এন00 বয়স : 63 লিঙ্গ : মহিলা			নাম : সৌভাগ্য রাঠি পিতার নাম: হনুমান রাঠি বাড়ির নং : এন00 বয়স : 23 লিঙ্গ : পুরুষ			নাম : পূজা রাঠি পিতার নাম: হনুমান রাঠি বাড়ির নং : এন00 বয়স : 26 লিঙ্গ : মহিলা		
502	RNL1414846	ফটো উপলব্ধ	503	KRM2668192	ফটো উপলব্ধ	504	RNL3150893	ফটো উপলব্ধ
নাম : হনুমান রাঠি পিতার নাম: রামগোপাল রাঠি বাড়ির নং : n0114 বয়স : 69 লিঙ্গ : পুরুষ			নাম : উর্মিলা দেবী রাঠি স্বামীর নাম: গণেশ প্রসাদ রাঠি বাড়ির নং : n0114 বয়স : 50 লিঙ্গ : মহিলা			নাম : অবিনাশ রাঠি পিতার নাম: গণেশ প্রসাদ রাঠি বাড়ির নং : এন00 বয়স : 24 লিঙ্গ : পুরুষ		
505	WB/01/007/648501	ফটো উপলব্ধ	506	WB/01/007/648470	ফটো উপলব্ধ	507	RNL2175420	ফটো উপলব্ধ
নাম : গোবিন্দলাল রাঠি পিতার নাম: রামগোপাল রাঠি বাড়ির নং : n0114 বয়স : 66 লিঙ্গ : পুরুষ			নাম : গণেশপ্রসাদ রাঠি পিতার নাম: রামগোপাল রাঠি বাড়ির নং : n0114 বয়স : 57 লিঙ্গ : পুরুষ			নাম : প্রিয়াঙ্কা রাঠি পিতার নাম: গোবিন্দ লাল রাঠি বাড়ির নং : n0114 বয়স : 30 লিঙ্গ : মহিলা		
508	KRM2502599	ফটো উপলব্ধ	509	WB/01/006/492211	ফটো উপলব্ধ	510	RNL2175412	ফটো উপলব্ধ
নাম : প্রবীণ রাঠি পিতার নাম: সত্যনারায়ণ রাঠি বাড়ির নং : n0208 বয়স : 38 লিঙ্গ : পুরুষ			নাম : কবিতা রাঠি স্বামীর নাম: কার্তিক রাঠি বাড়ির নং : n0015 বয়স : 54 লিঙ্গ : মহিলা			নাম : শিভম কুমার রাঠি পিতার নাম: কার্তিক রাঠি বাড়ির নং : n0015 বয়স : 29 লিঙ্গ : পুরুষ		



511 নাম : কার্তিক রাঠী পিতার নাম: ভোরিলাল রাঠী বাড়ির নং : n0015 বয়স : 56 লিঙ্গ : পুরুষ	KRM1623057 ফটো উপলব্ধ	512 নাম : কৃষ্ণা রাঠী স্বামীর নাম: ভোরিলাল রাঠী বাড়ির নং : n0015 বয়স : 83 লিঙ্গ : মহিলা	WB/01/006/492466 ফটো উপলব্ধ	513 নাম : সরোজ রাঠী স্বামীর নাম: সত্য নারায়ন রাঠী বাড়ির নং : n0015 বয়স : 65 লিঙ্গ : মহিলা	WB/01/006/492210 ফটো উপলব্ধ
514 নাম : নীলম রাঠী স্বামীর নাম: প্রবীন রাঠী বাড়ির নং : n0208 বয়স : 36 লিঙ্গ : মহিলা	RNL2284172 ফটো উপলব্ধ	515 নাম : নীলেশ রাঠী পিতার নাম: কান্তীক কুমার রাঠী বাড়ির নং : n0015 বয়স : 28 লিঙ্গ : পুরুষ	RNL2284180 ফটো উপলব্ধ	516 নাম : নরোত্তম রাঠী পিতার নাম: সত্য নারায়ন রাঠী বাড়ির নং : n0015 বয়স : 36 লিঙ্গ : পুরুষ	RNL1296490 ফটো উপলব্ধ
517 নাম : নিধি দেবী রাম স্বামীর নাম: প্রকাশ রাম বাড়ির নং : এন00 বয়স : 26 লিঙ্গ : মহিলা	RNL3150737 ফটো উপলব্ধ	518 নাম : বিজয় রাম পিতার নাম: কিশোর রাম বাড়ির নং : n0044 বয়স : 29 লিঙ্গ : পুরুষ	RNL2175289 ফটো উপলব্ধ	519 নাম : প্রকাশ রাম মায়ের নাম: প্রভা দেবী রাম বাড়ির নং : n0138 বয়স : 33 লিঙ্গ : পুরুষ	RNL2043644 ফটো উপলব্ধ
520 নাম : লাল বাহাদুর রাম পিতার নাম: নিগুন রাম বাড়ির নং : n0043 বয়স : 46 লিঙ্গ : পুরুষ	KRM1622984 ফটো উপলব্ধ	521 নাম : রাম নারায়ণ রাম পিতার নাম: নিগুন রাম বাড়ির নং : n0043 বয়স : 49 লিঙ্গ : পুরুষ	RNL3183142 ফটো উপলব্ধ	522 নাম : নেহা কুমারী রাম পিতার নাম: সত্য নারায়ন রাম বাড়ির নং : n0043 বয়স : 27 লিঙ্গ : মহিলা	RNL2503324 ফটো উপলব্ধ
523 নাম : নন্দিনী রাম মায়ের নাম: প্রভা দেবী রাম বাড়ির নং : n0138 বয়স : 27 লিঙ্গ : মহিলা	RNL2503498 ফটো উপলব্ধ	524 নাম : সত্য নারায়ণ রাম পিতার নাম: নিগুন রাম বাড়ির নং : n0043 বয়স : 58 লিঙ্গ : পুরুষ	KRM1623008 ফটো উপলব্ধ	525 নাম : দেবন্তী দেবী রাম স্বামীর নাম: সত্য নারায়ণ রাম বাড়ির নং : n0043 বয়স : 53 লিঙ্গ : মহিলা	RNL3183134 ফটো উপলব্ধ
526 নাম : মায়ী কুমারী রাম পিতার নাম: নিগুন রাম বাড়ির নং : n0043 বয়স : 42 লিঙ্গ : মহিলা	KRM2671659 ফটো উপলব্ধ	527 নাম : গৌতম কুমার রাম পিতার নাম: সত্য নারায়ণ রাম বাড়ির নং : n0138 বয়স : 37 লিঙ্গ : পুরুষ	RNL1414838 ফটো উপলব্ধ	528 নাম : ভারতী কুমারী রাম পিতার নাম: কিশোর রাম বাড়ির নং : n0044 বয়স : 33 লিঙ্গ : মহিলা	RNL2175594 ফটো উপলব্ধ
529 নাম : তেরাসী কুমার রাম পিতার নাম: নিগুন রাম বাড়ির নং : n0043 বয়স : 39 লিঙ্গ : পুরুষ	KRM2671626 ফটো উপলব্ধ	530 নাম : কৈলাশ রাম পিতার নাম: সুরেশ রাম বাড়ির নং : n0138 বয়স : 29 লিঙ্গ : পুরুষ	RNL2175297 ফটো উপলব্ধ	531 নাম : অজয় রাম পিতার নাম: কিশোর রাম বাড়ির নং : n0044 বয়স : 30 লিঙ্গ : পুরুষ	RNL2055101 ফটো উপলব্ধ
532 নাম : দয়াদেবী রাম স্বামীর নাম: কিশোর রাম বাড়ির নং : n0044 বয়স : 50 লিঙ্গ : মহিলা	RNL2767085 ফটো উপলব্ধ	533 নাম : প্রভাদেবী রাম স্বামীর নাম: সুরেশ রাম বাড়ির নং : n0138 বয়স : 56 লিঙ্গ : মহিলা	WB/01/007/651140 ফটো উপলব্ধ	534 নাম : চন্দা কুমারী রাম স্বামীর নাম: গৌতম কুমার রাম বাড়ির নং : এন00 বয়স : 29 লিঙ্গ : মহিলা	RNL2976769 ফটো উপলব্ধ
535 নাম : সুমন রায় পিতার নাম: মঙ্গল রায় বাড়ির নং : N00 বয়স : 25 লিঙ্গ : মহিলা	RNL2881563 ফটো উপলব্ধ	536 নাম : মালতীবালা রায় স্বামীর নাম: নৃপেন্দ্র রায় বাড়ির নং : n0110 বয়স : 51 লিঙ্গ : মহিলা	WB/01/007/648336 ফটো উপলব্ধ	537 নাম : অমন রায় পিতার নাম: রমেশ রায় বাড়ির নং : n0188 বয়স : 30 লিঙ্গ : পুরুষ	RNL2283851 ফটো উপলব্ধ
538 নাম : কাজল রায় স্বামীর নাম: দহর রায় বাড়ির নং : n0091 বয়স : 50 লিঙ্গ : মহিলা	KRM2502953 ফটো উপলব্ধ	539 নাম : উমা রায় পিতার নাম: পদ্মান রায় বাড়ির নং : n0158 বয়স : 35 লিঙ্গ : মহিলা	RNL1564533 ফটো উপলব্ধ	540 নাম : মঙ্গল রায় মায়ের নাম: বুলু রায় বাড়ির নং : n0161 বয়স : 47 লিঙ্গ : পুরুষ	KRM2397222 ফটো উপলব্ধ

বিধানসভা নির্বাচনক্ষেত্রের নং, নাম : 7-দিনহাটা
ভাগ নং, নাম : 1-দিনহাটা পৌরসভা ওয়ার্ড -১৩

541	KRM2397198	নাম : রমেশ রায় পিতার নাম: রামচলিত রায় বাড়ির নং : n0188 বয়স : 58 লিঙ্গ : পুরুষ	ফটো উপলব্ধ	542	KRM2397206	নাম : রেনুকা রায় স্বামীর নাম: রমেশ রায় বাড়ির নং : n0188 বয়স : 52 লিঙ্গ : মহিলা	ফটো উপলব্ধ	543	WB/01/007/660283	নাম : শম্ভু রায় পিতার নাম: রামযতন রায় বাড়ির নং : n0189 বয়স : 57 লিঙ্গ : পুরুষ	ফটো উপলব্ধ
544	RNL2283927	নাম : দীপক কুমার রায় পিতার নাম: অরুণ রায় বাড়ির নং : n0155 বয়স : 29 লিঙ্গ : পুরুষ	ফটো উপলব্ধ	545	RNL1921790	নাম : চাঁদনী রায় পিতার নাম: অরুণ রায় বাড়ির নং : n0155 বয়স : 32 লিঙ্গ : মহিলা	ফটো উপলব্ধ	546	KRM2573442	নাম : উত্তম রায় পিতার নাম: জিতেন্দ্র নাথ রায় বাড়ির নং : n0086 বয়স : 46 লিঙ্গ : পুরুষ	ফটো উপলব্ধ
547	RNL1564871	নাম : প্রেম সাগর রায় পিতার নাম: রাম সোণরথ রয় বাড়ির নং : n0162 বয়স : 48 লিঙ্গ : পুরুষ	ফটো উপলব্ধ	548	RNL1564475	নাম : বিভাসাগর রায় স্বামীর নাম: প্রেমসাগর রায় বাড়ির নং : n0162 বয়স : 37 লিঙ্গ : মহিলা	ফটো উপলব্ধ	549	KRM2397248	নাম : রীনা রায় স্বামীর নাম: মঞ্জল রায় বাড়ির নং : n0161 বয়স : 42 লিঙ্গ : মহিলা	ফটো উপলব্ধ
550	RNL1669167	নাম : আশুতোষ রায় পিতার নাম: রমেশ রায় বাড়ির নং : n0188 বয়স : 34 লিঙ্গ : পুরুষ	ফটো উপলব্ধ	551	WB/01/007/660287	নাম : অঞ্জু রায় স্বামীর নাম: শম্ভু রায় বাড়ির নং : n0189 বয়স : 53 লিঙ্গ : মহিলা	ফটো উপলব্ধ	552	RNL2283968	নাম : বিকাশ রায় পিতার নাম: রামাশিশ রায় বাড়ির নং : n0258 বয়স : 28 লিঙ্গ : পুরুষ	ফটো উপলব্ধ
553	LZL1448265	নাম : মুনাল দত্ত পিতার নাম: মলয় কুমার দত্ত বাড়ির নং : n0201 বয়স : 43 লিঙ্গ : পুরুষ	ফটো উপলব্ধ	554	RNL2043750	নাম : উমেশ রায় পিতার নাম: শম্ভু রায় বাড়ির নং : n0189 বয়স : 30 লিঙ্গ : পুরুষ	ফটো উপলব্ধ	555	RNL2768067	নাম : গীতা রায় স্বামীর নাম: অরুণ রায় বাড়ির নং : n0155 বয়স : 51 লিঙ্গ : মহিলা	ফটো উপলব্ধ
556	RNL2503399	নাম : মিনা রায় স্বামীর নাম: রামাশিশ রায় বাড়ির নং : n0258 বয়স : 48 লিঙ্গ : মহিলা	ফটো উপলব্ধ	557	KRM2502961	নাম : পিউ রায় দত্ত স্বামীর নাম: মুনাল দত্ত বাড়ির নং : n0201 বয়স : 39 লিঙ্গ : মহিলা	ফটো উপলব্ধ	558	RNL2043586	নাম : দহর রায় পিতার নাম: কুন্দন রায় বাড়ির নং : n0091 বয়স : 60 লিঙ্গ : পুরুষ	ফটো উপলব্ধ
559	KRM2398246	নাম : উৎপল রায় পিতার নাম: জীতেন রায় বাড়ির নং : n0086 বয়স : 39 লিঙ্গ : পুরুষ	ফটো উপলব্ধ	560	RNL1414663	নাম : চান্দা কুমারী রায় পিতার নাম: যদুবীর রায় বাড়ির নং : n0157 বয়স : 36 লিঙ্গ : মহিলা	ফটো উপলব্ধ	561	KRM2668291	নাম : সুবোধ রায় পিতার নাম: উপেন্দ্র রায় বাড়ির নং : n0162 বয়স : 38 লিঙ্গ : পুরুষ	ফটো উপলব্ধ
562	RNL2283885	নাম : সোয়েটা কুমারী রায় পিতার নাম: রমেশ রায় বাড়ির নং : n0188 বয়স : 28 লিঙ্গ : মহিলা	ফটো উপলব্ধ	563	RNL2881068	নাম : অরুণ রায় পিতার নাম: নাগেশ্বর রায় বাড়ির নং : n0155 বয়স : 52 লিঙ্গ : পুরুষ	ফটো উপলব্ধ	564	RNL1297365	নাম : হেমন্ত রায় পিতার নাম: রাম নাথ রায় বাড়ির নং : n0215 বয়স : 38 লিঙ্গ : পুরুষ	ফটো উপলব্ধ
565	RNL2175487	নাম : গুড়িয়া রায় স্বামীর নাম: হেমন্ত রায় বাড়ির নং : n0215 বয়স : 36 লিঙ্গ : মহিলা	ফটো উপলব্ধ	566	RNL2283877	নাম : নেহা রায় পিতার নাম: সম্ভু রায় বাড়ির নং : n0189 বয়স : 29 লিঙ্গ : মহিলা	ফটো উপলব্ধ	567	RNL2503373	নাম : রামাশিশ রায় পিতার নাম: আমির রায় বাড়ির নং : n0258 বয়স : 56 লিঙ্গ : পুরুষ	ফটো উপলব্ধ
568	RNL2976819	নাম : আমন সাগর রয় মায়ের নাম: ইন্দিরা রায় বাড়ির নং : এন00 বয়স : 23 লিঙ্গ : পুরুষ	ফটো উপলব্ধ	569	RNL3274495	নাম : রোহিত রায় পিতার নাম: মঙ্গল রায় বাড়ির নং : 108 বয়স : 21 লিঙ্গ : পুরুষ	ফটো উপলব্ধ	570	RNL3053279	নাম : বিকি রায় পিতার নাম: দহর রায় বাড়ির নং : নং0 বয়স : 22 লিঙ্গ : পুরুষ	ফটো উপলব্ধ



571	RNL1434547	ফটো উপলব্ধ	572	WB/01/007/546772	ফটো উপলব্ধ	573	KRM2397255	ফটো উপলব্ধ
নাম : ইন্দিরা রায় স্বামীর নাম: গঙ্গা সাগর রায় বাড়ির নং : ওয়ার্ড নং. 13 বয়স : 48 লিঙ্গ : মহিলা			নাম : মায়ারায় স্বামীর নাম: রবীন্দ্র রায় বাড়ির নং : n0201 বয়স : 51 লিঙ্গ : মহিলা			নাম : নানু রায় পিতার নাম: পর্দুমান রায় বাড়ির নং : এন00 বয়স : 42 লিঙ্গ : পুরুষ		
574	WB/01/007/648114	ফটো উপলব্ধ	575	RNL1564798	ফটো উপলব্ধ	576	WB/01/007/648505	ফটো উপলব্ধ
নাম : সজাতা রায় স্বামীর নাম: জীতেন রায় বাড়ির নং : n0086 বয়স : 64 লিঙ্গ : মহিলা			নাম : উজ্জল রায় পিতার নাম: জীতেন রায় বাড়ির নং : n0086 বয়স : 38 লিঙ্গ : পুরুষ			নাম : নুপেন্দ্র চন্দ্র রায় পিতার নাম: তারিনী রায় বাড়ির নং : n0110 বয়স : 63 লিঙ্গ : পুরুষ		
577	RNL2629376	ফটো উপলব্ধ	578	WB/01/007/660276	ফটো উপলব্ধ	579	WB/01/007/660246	ফটো উপলব্ধ
নাম : অলকা রায় পিতার নাম: রমেশ রায় বাড়ির নং : এন0188 বয়স : 27 লিঙ্গ : মহিলা			নাম : রাজকুমার রায় স্বামীর নাম: পর্দুমান রায় বাড়ির নং : n0158 বয়স : 59 লিঙ্গ : মহিলা			নাম : মঞ্জু রায় স্বামীর নাম: রাজেন্দ্র রায় বাড়ির নং : n0168 বয়স : 61 লিঙ্গ : মহিলা		
580	RNL1766062	ফটো উপলব্ধ	581	RNL2043701	ফটো উপলব্ধ	582	WB/01/007/648069	ফটো উপলব্ধ
নাম : উত্তম রায় পিতার নাম: শম্ভু রায় বাড়ির নং : n0189 বয়স : 33 লিঙ্গ : পুরুষ			নাম : রাজা রায় পিতার নাম: দহর রায় বাড়ির নং : n0091 বয়স : 30 লিঙ্গ : পুরুষ			নাম : বেনারসী লাল পিতার নাম: শিউনারায়ন লাল বাড়ির নং : n0068 বয়স : 71 লিঙ্গ : পুরুষ		
583	KRM1718048	ফটো উপলব্ধ	584	KRM1718030	ফটো উপলব্ধ	585	WB/01/007/648070	ফটো উপলব্ধ
নাম : রূপাকুমারী লাল পিতার নাম: ধর্ম লাল বাড়ির নং : n0068 বয়স : 45 লিঙ্গ : মহিলা			নাম : ধর্ম লাল পিতার নাম: শিউনারায়ন লাল বাড়ির নং : n0068 বয়স : 79 লিঙ্গ : পুরুষ			নাম : শেহী লাল স্বামীর নাম: ধর্মলাল লাল বাড়ির নং : n0068 বয়স : 61 লিঙ্গ : মহিলা		
586	KRM2397388	ফটো উপলব্ধ	587	RNL2043560	ফটো উপলব্ধ	588	RNL2175545	ফটো উপলব্ধ
নাম : সঞ্জয় লাল পিতার নাম: ধর্ম লাল বাড়ির নং : n0068 বয়স : 42 লিঙ্গ : পুরুষ			নাম : কুমারী রানী লাল স্বামীর নাম: সঞ্জয় লাল বাড়ির নং : n0068 বয়স : 33 লিঙ্গ : মহিলা			নাম : হনুমান মল লোহিয়া পিতার নাম: রামদয়াল লোহিয়া বাড়ির নং : n0256 বয়স : 62 লিঙ্গ : পুরুষ		
589	RNL2175552	ফটো উপলব্ধ	590	RNL2175628	ফটো উপলব্ধ	591	RNL2175636	ফটো উপলব্ধ
নাম : সূপ্রীত লোহিয়া পিতার নাম: হনুমান মল লোহিয়া বাড়ির নং : n0253 বয়স : 34 লিঙ্গ : পুরুষ			নাম : সোনম লোহিয়া পিতার নাম: হনুমান মল লোহিয়া বাড়ির নং : n0254 বয়স : 36 লিঙ্গ : মহিলা			নাম : রেখাদেবী লোহিয়া স্বামীর নাম: হনুমান মল লোহিয়া বাড়ির নং : n0255 বয়স : 56 লিঙ্গ : মহিলা		
592	WB/01/007/660317	ফটো উপলব্ধ	593	WB/01/007/660208	ফটো উপলব্ধ	594	KRM1619782	ফটো উপলব্ধ
নাম : রামসেবক শর্মা পিতার নাম: মিশ্রলাল শর্মা বাড়ির নং : n0184 বয়স : 71 লিঙ্গ : পুরুষ			নাম : মহেন্দ্র শর্মা পিতার নাম: অনীকলাল শর্মা বাড়ির নং : n0184 বয়স : 56 লিঙ্গ : পুরুষ			নাম : রাজু শর্মা পিতার নাম: রামসেবক শর্মা বাড়ির নং : n0184 বয়স : 45 লিঙ্গ : পুরুষ		
595	KRM2668507	ফটো উপলব্ধ	596	WB/01/007/660110	ফটো উপলব্ধ	597	WB/01/007/660105	ফটো উপলব্ধ
নাম : বিজয় শর্মা পিতার নাম: রাম সেবক শর্মা বাড়ির নং : n0184 বয়স : 37 লিঙ্গ : পুরুষ			নাম : অনীতা শর্মা স্বামীর নাম: মহেন্দ্র শর্মা বাড়ির নং : n0184 বয়স : 51 লিঙ্গ : মহিলা			নাম : উর্মিলা শর্মা স্বামীর নাম: রামসেবক শর্মা বাড়ির নং : n0184 বয়স : 63 লিঙ্গ : মহিলা		
598	WB/01/007/660445	ফটো উপলব্ধ	599	RNL2629517	ফটো উপলব্ধ	600	RNL2175438	ফটো উপলব্ধ
নাম : ভোলা শর্মা পিতার নাম: অনীকলাল শর্মা বাড়ির নং : n0184 বয়স : 51 লিঙ্গ : পুরুষ			নাম : সুরজ শর্মা পিতার নাম: মহেন্দ্র শর্মা বাড়ির নং : এন0184 বয়স : 26 লিঙ্গ : পুরুষ			নাম : বাবলী শর্মা স্বামীর নাম: রাজু শর্মা বাড়ির নং : এন0184 বয়স : 40 লিঙ্গ : মহিলা		



601 নাম : জীতেন্দ্র শর্মা পিতার নাম: রামসেবক শর্মা বাড়ির নং : n0184 বয়স : 43 লিঙ্গ : পুরুষ	KRM1620178 ফটো উপলব্ধ	602 নাম : রেখা শর্মা পিতার নাম: মহেন্দ্র শর্মা বাড়ির নং : পাওয়ার হাউস মোর বয়স : 33 লিঙ্গ : মহিলা	RNL3234820 ফটো উপলব্ধ	603 নাম : জ্যোতি শাহ পিতার নাম: অজয় নারায়ন শাহ বাড়ির নং : n0072 বয়স : 38 লিঙ্গ : মহিলা	RNL1564590 ফটো উপলব্ধ
604 নাম : দুর্গাদেবী শাহ স্বামীর নাম: গয়াপ্রসাদ শাহ বাড়ির নং : n0071 বয়স : 66 লিঙ্গ : মহিলা	WB/01/007/648412 ফটো উপলব্ধ	605 নাম : কিরণ শাহ স্বামীর নাম: অনীল কুমার শাহ বাড়ির নং : n0072 বয়স : 50 লিঙ্গ : মহিলা	RNL1766112 ফটো উপলব্ধ	606 নাম : নিতু শাহ পিতার নাম: বিজয় নারায়ন শাহ বাড়ির নং : n0076 বয়স : 33 লিঙ্গ : মহিলা	RNL1677038 ফটো উপলব্ধ
607 নাম : রঞ্জিতা কুমারী স্বামীর নাম: সঞ্জয় সা বাড়ির নং : n0076 বয়স : 36 লিঙ্গ : মহিলা	RNL2175321 ফটো উপলব্ধ	608 নাম : কিরণ প্রসাদ শাহ স্বামীর নাম: প্রকাশ শাহ বাড়ির নং : এন00 বয়স : 30 লিঙ্গ : মহিলা	RNL3150760 ফটো উপলব্ধ	609 নাম : সুমিত কুমার সাহ পিতার নাম: সুনিল কুমার সাহ বাড়ির নং : n0076 বয়স : 29 লিঙ্গ : পুরুষ	RNL2175263 ফটো উপলব্ধ
610 নাম : সঙ্গীতা সা স্বামীর নাম: কৃষ্ণ কুমার সা বাড়ির নং : n0078 বয়স : 43 লিঙ্গ : মহিলা	RNL2175651 ফটো উপলব্ধ	611 নাম : রাজেন্দ্র কুমার শাহ পিতার নাম: বিজয় নারায়ন শাহ বাড়ির নং : n0076 বয়স : 41 লিঙ্গ : পুরুষ	KRM2577112 ফটো উপলব্ধ	612 নাম : অমিত কুমার শাহ পিতার নাম: সুনিল কুমার শাহ বাড়ির নং : এন0076 বয়স : 25 লিঙ্গ : পুরুষ	RNL2629350 ফটো উপলব্ধ
613 নাম : অজয়নারায়ন শাহ পিতার নাম: হীরালাল শাহ বাড়ির নং : n0072 বয়স : 61 লিঙ্গ : পুরুষ	WB/01/007/648253 ফটো উপলব্ধ	614 নাম : আকাশ কুমার শাহ পিতার নাম: অনিল কুমার শাহ বাড়ির নং : n0072 বয়স : 30 লিঙ্গ : পুরুষ	RNL2175305 ফটো উপলব্ধ	615 নাম : সবিতাদেবী শাহ স্বামীর নাম: অজয় শাহ বাড়ির নং : n0072 বয়স : 58 লিঙ্গ : মহিলা	WB/01/007/648246 ফটো উপলব্ধ
616 নাম : প্রকাশ শাহ পিতার নাম: অজয় নারায়ন শাহ বাড়ির নং : n0072 বয়স : 36 লিঙ্গ : পুরুষ	RNL1564806 ফটো উপলব্ধ	617 নাম : ধরমনাথ শাহ পিতার নাম: মহাবীর শাহ বাড়ির নং : n0078 বয়স : 67 লিঙ্গ : পুরুষ	WB/01/007/648154 ফটো উপলব্ধ	618 নাম : রোহিত কুমার শাহ পিতার নাম: অনিল কুমার শাহ বাড়ির নং : ওয়ার্ড নং 13 বয়স : 22 লিঙ্গ : পুরুষ	RNL3098860 ফটো উপলব্ধ
619 নাম : অমরীশ কুমার শাহ পিতার নাম: শম্ভু শাহ বাড়ির নং : n0071 বয়স : 27 লিঙ্গ : পুরুষ	RNL2503407 ফটো উপলব্ধ	620 নাম : সোনাদেবী শাহ স্বামীর নাম: ধরমনাথ শাহ বাড়ির নং : n0078 বয়স : 57 লিঙ্গ : মহিলা	WB/01/007/648179 ফটো উপলব্ধ	621 নাম : বিকাশ শাহ পিতার নাম: শ্যাম সুন্দর শাহ বাড়ির নং : এন0073 বয়স : 25 লিঙ্গ : পুরুষ	RNL2629384 ফটো উপলব্ধ
622 নাম : সরিতা শাহ পিতার নাম: সুনীল শাহ বাড়ির নং : n0076 বয়স : 27 লিঙ্গ : মহিলা	RNL2503480 ফটো উপলব্ধ	623 নাম : গয়াপ্রসাদ শাহ পিতার নাম: বাবুল শাহ বাড়ির নং : n0071 বয়স : 71 লিঙ্গ : পুরুষ	WB/01/007/648411 ফটো উপলব্ধ	624 নাম : অনিল কুমার শাহ পিতার নাম: হীরালাল শাহ বাড়ির নং : n0072 বয়স : 55 লিঙ্গ : পুরুষ	KRM2398295 ফটো উপলব্ধ
625 নাম : পূজা শাহ পিতার নাম: অনিল কুমার শাহ বাড়ির নং : n0072 বয়স : 28 লিঙ্গ : মহিলা	RNL2503522 ফটো উপলব্ধ	626 নাম : সঞ্জয় কুমার শাহ পিতার নাম: বিজয় নারায়ন শাহ বাড়ির নং : n0076 বয়স : 43 লিঙ্গ : পুরুষ	RNL1297779 ফটো উপলব্ধ	627 নাম : রাকেশ সা পিতার নাম: বিজয় নারায়ন সা বাড়ির নং : n0076 বয়স : 37 লিঙ্গ : পুরুষ	RNL1297787 ফটো উপলব্ধ
628 নাম : কৃষ্ণ কুমার সাহ পিতার নাম: ধরম নাথ সাহ বাড়ির নং : n0078 বয়স : 41 লিঙ্গ : পুরুষ	KRM2397495 ফটো উপলব্ধ	629 নাম : শ্যামসুন্দর শাহ পিতার নাম: বলকুপ্রসাদ শাহ বাড়ির নং : n0073 বয়স : 61 লিঙ্গ : পুরুষ	WB/01/007/648155 ফটো উপলব্ধ	630 নাম : বিজয়নারায়ন শাহ পিতার নাম: হীরালাল শাহ বাড়ির নং : n0076 বয়স : 66 লিঙ্গ : পুরুষ	WB/01/007/648318 ফটো উপলব্ধ



631	WB/01/007/648156	ফটো উপলব্ধ	632	WB/01/007/648108	ফটো উপলব্ধ	633	KRM1717735	ফটো উপলব্ধ
নাম : মীনাদেবী শাহ স্বামীর নাম: শ্যামসুন্দর শাহ বাড়ির নং : n0073 বয়স : 58 লিঙ্গ : মহিলা			নাম : সুনীল কুমার শাহ পিতার নাম: হীরালাল শাহ বাড়ির নং : n0076 বয়স : 53 লিঙ্গ : পুরুষ			নাম : সুগন্ধি দেবী শাহ স্বামীর নাম: সুনীল কুমার শাহ বাড়ির নং : n0076 বয়স : 49 লিঙ্গ : মহিলা		
634	KRM2474757	ফটো উপলব্ধ	635	WB/01/007/648050	ফটো উপলব্ধ	636	KRM2397917	ফটো উপলব্ধ
নাম : মুন্নি সরকার স্বামীর নাম: গোপাল বণিক বাড়ির নং : n0228 বয়স : 40 লিঙ্গ : মহিলা			নাম : চান্দাদেবী সুরানা স্বামীর নাম: প্রেমরতন সুরানা বাড়ির নং : n0035 বয়স : 66 লিঙ্গ : মহিলা			নাম : মনীষকুমার সুরানা পিতার নাম: প্রেমরতন সুরানা বাড়ির নং : n0035 বয়স : 46 লিঙ্গ : পুরুষ		
637	WB/01/007/648484	ফটো উপলব্ধ	638	RNL1418391	ফটো উপলব্ধ	639	RNL1418383	ফটো উপলব্ধ
নাম : প্রকাশচাঁদ সুরানা পিতার নাম: প্রেমরতন সুরানা বাড়ির নং : n0035 বয়স : 51 লিঙ্গ : পুরুষ			নাম : সুজিত সা পিতার নাম: ধরমনাথ সা বাড়ির নং : n0235 বয়স : 37 লিঙ্গ : পুরুষ			নাম : ধরমেন্দ্র সা পিতার নাম: গয়া প্রসাদ সাহ বাড়ির নং : n0234 বয়স : 37 লিঙ্গ : পুরুষ		
640	WB/01/007/648382	ফটো উপলব্ধ	#2 641	RNL3374071	ফটো উপলব্ধ	642	RNL1564772	ফটো উপলব্ধ
নাম : জ্যোৎস্না সাহা স্বামীর নাম: নবদীপ সাহা বাড়ির নং : n0049 বয়স : 93 লিঙ্গ : মহিলা			নাম : স্বপন কুমার সাহা পিতার নাম: গঙ্গাচরণ সাহা বাড়ির নং : n0178 বয়স : 62 লিঙ্গ : পুরুষ			নাম : সুরজিৎ সাহা পিতার নাম: বিশ্বজিৎ সাহা বাড়ির নং : n0178 বয়স : 36 লিঙ্গ : পুরুষ		
643	WB/01/007/660381	ফটো উপলব্ধ	644	KRM2573673	ফটো উপলব্ধ	645	RNL2503316	ফটো উপলব্ধ
নাম : ঝর্ণা সাহা স্বামীর নাম: বিশ্বজিত সাহা বাড়ির নং : n0178 বয়স : 53 লিঙ্গ : মহিলা			নাম : রুমকি সাহা স্বামীর নাম: অসিত সাহা বাড়ির নং : n0180 বয়স : 48 লিঙ্গ : মহিলা			নাম : অরুণ কুমার সাহা পিতার নাম: স্বপন কুমার সাহা বাড়ির নং : n0178 বয়স : 27 লিঙ্গ : পুরুষ		
646	WB/01/007/567317	ফটো উপলব্ধ	647	KRM2398311	ফটো উপলব্ধ	648	RNL2767234	ফটো উপলব্ধ
নাম : সন্ধ্যারানী সাহা স্বামীর নাম: কালাচাঁদ সাহা বাড়ির নং : এন00 বয়স : 76 লিঙ্গ : মহিলা			নাম : বরুণ কুমার সাহা পিতার নাম: প্রেম গোবিন্দ সাহা বাড়ির নং : n0206 বয়স : 61 লিঙ্গ : পুরুষ			নাম : পূজনচন্দ্র সাহা পিতার নাম: হরিদাস সাহা বাড়ির নং : n0014 বয়স : 75 লিঙ্গ : পুরুষ		
649	KRM2375723	ফটো উপলব্ধ	650	RNL3178191	ফটো উপলব্ধ	651	WB/01/007/648410	ফটো উপলব্ধ
নাম : সন্ধ্যা সাহা স্বামীর নাম: মুকুল সাহা বাড়ির নং : এন00 বয়স : 66 লিঙ্গ : মহিলা			নাম : ঠাকুরদাস সাহা পিতার নাম: নবদীপ চন্দ্র সাহা বাড়ির নং : n0049 বয়স : 54 লিঙ্গ : পুরুষ			নাম : সুনীলকুমার সাহা পিতার নাম: কিশোরীমোহন সাহা বাড়ির নং : n0012 বয়স : 66 লিঙ্গ : পুরুষ		
652	RNL3053287	ফটো উপলব্ধ	653	WB/01/007/648162	ফটো উপলব্ধ	654	KRM2671741	ফটো উপলব্ধ
নাম : গনেশ চন্দ্র সাহা পিতার নাম: ননীগোপাল সাহা বাড়ির নং : n0012 বয়স : 59 লিঙ্গ : পুরুষ			নাম : বলরাম সাহা পিতার নাম: ননীগোপাল সাহা বাড়ির নং : n0012 বয়স : 56 লিঙ্গ : পুরুষ			নাম : তাপস সাহা পিতার নাম: পূজন চন্দ্র সাহা বাড়ির নং : n0014 বয়স : 39 লিঙ্গ : পুরুষ		
655	RNL2175685	ফটো উপলব্ধ	656	RNL2175461	ফটো উপলব্ধ	657	WB/01/007/660356	ফটো উপলব্ধ
নাম : রাজু সাহা পিতার নাম: বিশ্বজিৎ সাহা বাড়ির নং : n0178 বয়স : 29 লিঙ্গ : পুরুষ			নাম : স্বরূপ সাহা পিতার নাম: স্বপন কুমার সাহা বাড়ির নং : n0178 বয়স : 33 লিঙ্গ : পুরুষ			নাম : ঝর্ণা সাহা স্বামীর নাম: জহরলাল সাহা বাড়ির নং : n0180 বয়স : 65 লিঙ্গ : মহিলা		
658	KRM2671576	ফটো উপলব্ধ	659	WB/01/007/648334	ফটো উপলব্ধ	#2 660	RNL3374030	ফটো উপলব্ধ
নাম : রাধারমন সাহা পিতার নাম: গঙ্গাচরণ সাহা বাড়ির নং : n0178 বয়স : 79 লিঙ্গ : পুরুষ			নাম : কালিদাস সাহা পিতার নাম: নবদীপ সাহা বাড়ির নং : n0049 বয়স : 56 লিঙ্গ : পুরুষ			নাম : কৃষ্ণা সাহা স্বামীর নাম: নিখিল সাহা বাড়ির নং : n0181 বয়স : 67 লিঙ্গ : মহিলা		



661 নাম : মুক্তি সাহা স্বামীর নাম: রাধারমন সাহা বাড়ির নং : n0178 বয়স : 68 লিঙ্গ : মহিলা	KRM2671592 ফটো উপলব্ধ	662 নাম : মিতালী সাহা স্বামীর নাম: ঠাকুরদাস সাহা বাড়ির নং : n0049 বয়স : 39 লিঙ্গ : মহিলা	KRM2503316 ফটো উপলব্ধ	663 নাম : আবির সাহা পিতার নাম: অসিত সাহা বাড়ির নং : এন00 বয়স : 22 লিঙ্গ : পুরুষ	RNL3150778 ফটো উপলব্ধ
664 নাম : দেবাশিষ সাহা পিতার নাম: কিশোরী মোহন সাহা বাড়ির নং : 142 বয়স : 32 লিঙ্গ : পুরুষ	RNL2043743 ফটো উপলব্ধ	665 নাম : স্বপন কুমার সাহা পিতার নাম: ফনিন্দ্র নাথ সাহা বাড়ির নং : n0182 বয়স : 70 লিঙ্গ : পুরুষ	KRM2397792 ফটো উপলব্ধ	666 নাম : মাধব চন্দ্র সাহা পিতার নাম: বিনোদ বিহারী সাহা বাড়ির নং : n0229 বয়স : 71 লিঙ্গ : পুরুষ	WB/01/007/558676 ফটো উপলব্ধ
667 নাম : অনামিকা সাহা পিতার নাম: অরুণ চন্দ্র সাহা বাড়ির নং : n0013 বয়স : 47 লিঙ্গ : মহিলা	KRM1717974 ফটো উপলব্ধ	668 নাম : সমরেন্দ্র নাথ সাহা পিতার নাম: পিতামৃত অজিতেন্দ্র নাথ সাহা বাড়ির নং : n0185 বয়স : 72 লিঙ্গ : পুরুষ	RNL2881118 ফটো উপলব্ধ	669 নাম : সঞ্জিতা সাহা স্বামীর নাম: পারিজাত কুমার সাহা বাড়ির নং : n0059 বয়স : 45 লিঙ্গ : মহিলা	KRM2503381 ফটো উপলব্ধ
670 নাম : অরুণ কুমার সাহা পিতার নাম: প্রেম গোবিন্দ সাহা বাড়ির নং : n0206 বয়স : 66 লিঙ্গ : পুরুষ	KRM2671725 ফটো উপলব্ধ	671 নাম : শ্রেয়সী সাহা পিতার নাম: স্বপন সাহা বাড়ির নং : n0180 বয়স : 36 লিঙ্গ : মহিলা	RNL2283786 ফটো উপলব্ধ	672 নাম : কামনা সাহা স্বামীর নাম: অরুণ সাহা বাড়ির নং : n0013 বয়স : 67 লিঙ্গ : মহিলা	WB/01/007/648139 ফটো উপলব্ধ
673 নাম : শ্যামলী সাহা স্বামীর নাম: বরুণ কুমার সাহা বাড়ির নং : n0230 বয়স : 48 লিঙ্গ : মহিলা	KRM1665256 ফটো উপলব্ধ	#2 674 নাম : পারিজাত কুমার সাহা পিতার নাম: প্রাণতোষ কুমার সাহা বাড়ির নং : n0059 বয়স : 49 লিঙ্গ : পুরুষ	RNL3373958 ফটো উপলব্ধ	675 নাম : অশোককুমার সাহা পিতার নাম: প্রেমগোবিন্দ সাহা বাড়ির নং : n0205 বয়স : 50 লিঙ্গ : পুরুষ	KRM2398303 ফটো উপলব্ধ
676 নাম : সুপ্রিয়া সাহা পিতার নাম: কালিদাস সাহা বাড়ির নং : nং0049 বয়স : 24 লিঙ্গ : মহিলা	RNL2881530 ফটো উপলব্ধ	677 নাম : শিখা রানী সাহা স্বামীর নাম: অরুণ কুমার সাহা বাড়ির নং : n0206 বয়স : 55 লিঙ্গ : মহিলা	KRM2671733 ফটো উপলব্ধ	678 নাম : সুশান্ত সাহা পিতার নাম: সুশীল সাহা বাড়ির নং : n0232 বয়স : 37 লিঙ্গ : পুরুষ	RNL1418342 ফটো উপলব্ধ
679 নাম : রিত সাহা পিতার নাম: নারায়ন সাহা বাড়ির নং : n0042 বয়স : 24 লিঙ্গ : পুরুষ	RNL2881498 ফটো উপলব্ধ	680 নাম : কানাই লাল সাহা পিতার নাম: কার্তিক সাহা বাড়ির নং : n0052 বয়স : 63 লিঙ্গ : পুরুষ	RNL2768109 ফটো উপলব্ধ	681 নাম : তাপসী সাহা স্বামীর নাম: পূজন সাহা বাড়ির নং : n0014 বয়স : 60 লিঙ্গ : মহিলা	RNL2767242 ফটো উপলব্ধ
682 নাম : রিম সাহা পিতার নাম: নারায়ন সাহা বাড়ির নং : n0042 বয়স : 27 লিঙ্গ : মহিলা	RNL2581635 ফটো উপলব্ধ	683 নাম : তাপসী সাহা স্বামীর নাম: বলরাম সাহা বাড়ির নং : n0012 বয়স : 33 লিঙ্গ : মহিলা	UHI1821883 ফটো উপলব্ধ	684 নাম : সন্ধ্যা সাহা স্বামীর নাম: কালীদাস সাহা বাড়ির নং : n0049 বয়স : 45 লিঙ্গ : মহিলা	KRM2397727 ফটো উপলব্ধ
685 নাম : রণিত সাহা পিতার নাম: পারিজাত কুমার সাহা বাড়ির নং : nং085 বয়স : 20 লিঙ্গ : পুরুষ	RNL3195195 ফটো উপলব্ধ	686 নাম : সবিতা সাহা স্বামীর নাম: নারায়ন সাহা বাড়ির নং : n0117 বয়স : 46 লিঙ্গ : মহিলা	KRM2397784 ফটো উপলব্ধ	687 নাম : রমাপ্রিয় সাহা পিতার নাম: তারাপদ সাহা বাড়ির নং : n0175 বয়স : 42 লিঙ্গ : পুরুষ	KRM2397776 ফটো উপলব্ধ
688 নাম : নীলাঞ্জন সাহা পিতার নাম: নিখিল সাহা বাড়ির নং : n0181 বয়স : 36 লিঙ্গ : পুরুষ	RNL1414580 ফটো উপলব্ধ	689 নাম : অলকা সাহা স্বামীর নাম: কিশোরী মোহন সাহা বাড়ির নং : ১৪২ বয়স : 63 লিঙ্গ : মহিলা	RNL3032240 ফটো উপলব্ধ	690 নাম : আভা সাহা স্বামীর নাম: সমরেন্দ্র নাথ সাহা বাড়ির নং : n0185 বয়স : 75 লিঙ্গ : মহিলা	RNL2881092 ফটো উপলব্ধ



691 নাম : অনুশ্রী সাহা পিতার নাম: অসিত সাহা বাড়ির নং : n0180 বয়স : 29 লিঙ্গ : মহিলা	RNL2283893 ফটো উপলব্ধ	692 নাম : বুল্লি পাল স্বামীর নাম: গৌতম পাল বাড়ির নং : n0097 বয়স : 32 লিঙ্গ : মহিলা	RNL2295327 ফটো উপলব্ধ	693 নাম : হরিদাস সাহা পিতার নাম: কিশোরী মোহন সাহা বাড়ির নং : n0178 বয়স : 42 লিঙ্গ : পুরুষ	KRM2397750 ফটো উপলব্ধ
694 নাম : মুনমুন সাহা স্বামীর নাম: স্বপন সাহা বাড়ির নং : n0180 বয়স : 58 লিঙ্গ : মহিলা	RNL3347259 ফটো উপলব্ধ	695 নাম : মান্না পাল পিতার নাম: গৌর চন্দ্র পাল বাড়ির নং : এন0097 বয়স : 39 লিঙ্গ : পুরুষ	RNL2976751 ফটো উপলব্ধ	696 নাম : মমতা পাল স্বামীর নাম: গৌর পাল বাড়ির নং : n0097 বয়স : 56 লিঙ্গ : মহিলা	WB/01/007/648180 ফটো উপলব্ধ
697 নাম : লক্ষী রানী সাহা স্বামীর নাম: প্রদীপ সাহা বাড়ির নং : n0246 বয়স : 55 লিঙ্গ : মহিলা	WB/01/007/516119 ফটো উপলব্ধ	698 নাম : শুভ্রনীল সাহা পিতার নাম: ঠাকুরদাস সাহা বাড়ির নং : এন0049 বয়স : 21 লিঙ্গ : পুরুষ	RNL3150786 ফটো উপলব্ধ	699 নাম : মিনতীরানী সাহা স্বামীর নাম: ননীগোপাল সাহা বাড়ির নং : n0012 বয়স : 69 লিঙ্গ : মহিলা	WB/01/007/648379 ফটো উপলব্ধ
700 নাম : নন্দা রানী সাহা পিতার নাম: ননী গোপাল সাহা বাড়ির নং : n0012 বয়স : 43 লিঙ্গ : মহিলা	KRM2668184 ফটো উপলব্ধ	701 নাম : অমিতাভ সাহা পিতার নাম: অরুণ চন্দ্র সাহা বাড়ির নং : n0013 বয়স : 43 লিঙ্গ : পুরুষ	KRM2397602 ফটো উপলব্ধ	702 নাম : সুপ্রিয় সাহা পিতার নাম: কান্তি ভূষণ সাহা বাড়ির নং : n0041 বয়স : 43 লিঙ্গ : পুরুষ	KRM2397719 ফটো উপলব্ধ
703 নাম : নারায়নচন্দ্র সাহা পিতার নাম: প্রফুল্ল সাহা বাড়ির নং : n0042 বয়স : 62 লিঙ্গ : পুরুষ	WB/01/007/648441 ফটো উপলব্ধ	704 নাম : রেখা সাহা স্বামীর নাম: কানাইলাল সাহা বাড়ির নং : n0052 বয়স : 54 লিঙ্গ : মহিলা	RNL2881241 ফটো উপলব্ধ	705 নাম : সুশীলকুমার সাহা পিতার নাম: কিশোরীমোহন সাহা বাড়ির নং : n0012 বয়স : 71 লিঙ্গ : পুরুষ	WB/01/007/648277 ফটো উপলব্ধ
706 নাম : প্রীতি সাহা পিতার নাম: প্রজন্ম সাহা বাড়ির নং : n0014 বয়স : 30 লিঙ্গ : মহিলা	RNL2043735 ফটো উপলব্ধ	707 নাম : রিম্পা সাহা স্বামীর নাম: সজিব সাহা বাড়ির নং : এন00 বয়স : 33 লিঙ্গ : মহিলা	RNL2976793 ফটো উপলব্ধ	708 নাম : শুভশ্রী সাহা পিতার নাম: স্বপন সাহা বাড়ির নং : n0180 বয়স : 30 লিঙ্গ : মহিলা	RNL2283802 ফটো উপলব্ধ
709 নাম : সুবলচন্দ্র সাহা পিতার নাম: কিশোরীমোহন সাহা বাড়ির নং : n0012 বয়স : 63 লিঙ্গ : পুরুষ	WB/01/007/648001 ফটো উপলব্ধ	710 নাম : আলো সাহা স্বামীর নাম: স্বপন সাহা বাড়ির নং : n0178 বয়স : 51 লিঙ্গ : মহিলা	WB/01/007/660333 ফটো উপলব্ধ	711 নাম : অসিত সাহা পিতার নাম: গৌর গোপাল সাহা বাড়ির নং : n0180 বয়স : 62 লিঙ্গ : পুরুষ	WB/01/007/660458 ফটো উপলব্ধ
712 নাম : অভিজিৎ সাহা পিতার নাম: জহর লাল সাহা বাড়ির নং : n0180 বয়স : 41 লিঙ্গ : পুরুষ	KRM2397594 ফটো উপলব্ধ	713 নাম : লক্ষী সাহা পিতার নাম: বীরেন্দ্র সাহা বাড়ির নং : n0082 বয়স : 58 লিঙ্গ : মহিলা	WB/01/007/648332 ফটো উপলব্ধ	714 নাম : কিশোরী মোহন সাহা পিতার নাম: গঙ্গাচরণ সাহা বাড়ির নং : n0178 বয়স : 75 লিঙ্গ : পুরুষ	RNL3323425 ফটো উপলব্ধ
715 নাম : বর্না সাহা (মন্ডল) স্বামীর নাম: গনেশ চন্দ্র সাহা বাড়ির নং : n0244 বয়স : 43 লিঙ্গ : মহিলা	KRM2662104 ফটো উপলব্ধ	716 নাম : সুশীলা সাহানী স্বামীর নাম: বিশ্বনাথ সাহানী বাড়ির নং : n0152 বয়স : 61 লিঙ্গ : মহিলা	WB/01/007/660292 ফটো উপলব্ধ	717 নাম : সবিতা সাহানী (বিন) স্বামীর নাম: বলরাম সাহানী বাড়ির নং : n0152 বয়স : 35 লিঙ্গ : মহিলা	RNL1564251 ফটো উপলব্ধ
718 নাম : লীলা সাহানী স্বামীর নাম: নরেশ সাহানী বাড়ির নং : n0160 বয়স : 56 লিঙ্গ : মহিলা	WB/01/007/660273 ফটো উপলব্ধ	719 নাম : বিশ্বনাথ সাহানী পিতার নাম: পরমেশ্বর সাহানী বাড়ির নং : n0152 বয়স : 65 লিঙ্গ : পুরুষ	WB/01/007/660299 ফটো উপলব্ধ	720 নাম : মহেশ সাহানী পিতার নাম: রামনরেশ সাহানী বাড়ির নং : n0152 বয়স : 34 লিঙ্গ : পুরুষ	RNL1921907 ফটো উপলব্ধ

721 নাম : বলরাম সাহানী পিতার নাম: বৈদ্যনাথ সাহানী বাড়ির নং : n0152 বয়স : 46 লিঙ্গ : পুরুষ	KRM1867571 ফটো উপলব্ধ	722 নাম : বৈদ্যনাথ সাহানী পিতার নাম: মেওয়ালাল সাহানী বাড়ির নং : n0160 বয়স : 65 লিঙ্গ : পুরুষ	KRM2397859 ফটো উপলব্ধ	723 নাম : লক্ষী সাহানী স্বামীর নাম: হরি সাহানী বাড়ির নং : n0199 বয়স : 66 লিঙ্গ : মহিলা	WB/01/007/660347 ফটো উপলব্ধ
724 নাম : অজয় কুমার সাহানী পিতার নাম: হরি প্রসাদ সাহানী বাড়ির নং : n0199 বয়স : 34 লিঙ্গ : পুরুষ	RNL1921899 ফটো উপলব্ধ	725 নাম : রামনরেশ সাহানী পিতার নাম: রামখেলায়ন সাহানী বাড়ির নং : n0152 বয়স : 61 লিঙ্গ : পুরুষ	WB/01/007/660267 ফটো উপলব্ধ	726 নাম : দিনেশ সাহানী পিতার নাম: রামনরেশ সাহানী বাড়ির নং : n0152 বয়স : 32 লিঙ্গ : পুরুষ	RNL1921923 ফটো উপলব্ধ
727 নাম : রাজেশ কুমার সাহানী পিতার নাম: হরিপ্রসাদ সাহানী বাড়ির নং : n0199 বয়স : 29 লিঙ্গ : পুরুষ	RNL2175222 ফটো উপলব্ধ	728 নাম : গীতা সাহানী স্বামীর নাম: বৈদ্যনাথ সাহানী বাড়ির নং : n0160 বয়স : 60 লিঙ্গ : মহিলা	WB/01/007/660275 ফটো উপলব্ধ	729 নাম : সরিতা কুমারী সাহানী পিতার নাম: বৈদ্যনাথ সাহানী বাড়ির নং : এন0160 বয়স : 43 লিঙ্গ : মহিলা	RNL2629558 ফটো উপলব্ধ
730 নাম : অজয় সাহানী পিতার নাম: বিশ্বনাথ সাহানী বাড়ির নং : এন005 বয়স : 27 লিঙ্গ : পুরুষ	RNL3026549 ফটো উপলব্ধ	731 নাম : সুরেশ সাহানী পিতার নাম: রাম নরেশ সাহানী বাড়ির নং : n0152 বয়স : 37 লিঙ্গ : পুরুষ	KRM2668309 ফটো উপলব্ধ	732 নাম : কুলদীপ সেঠিয়া পিতার নাম: অশোক কুমার সেঠিয়া বাড়ির নং : 3এ, মহামায়া কমপ্লেক্স বয়স : 23 লিঙ্গ : পুরুষ	RNL3094752 ফটো উপলব্ধ
733 নাম : প্রীযম্মী সেঠিয়া পিতার নাম: পুখরাজ সেঠিয়া বাড়ির নং : 3এ, মহামায়া কমপ্লেক্স বয়স : 22 লিঙ্গ : মহিলা	RNL3094760 ফটো উপলব্ধ	734 নাম : অর্জুন সোনার পিতার নাম: শশীরাম সোনার বাড়ির নং : n0085 বয়স : 35 লিঙ্গ : পুরুষ	RNL1669035 ফটো উপলব্ধ	735 নাম : হেমরাজ সোনার পিতার নাম: শশীরাম সোনার বাড়ির নং : n0085 বয়স : 35 লিঙ্গ : পুরুষ	RNL1669084 ফটো উপলব্ধ
736 নাম : দীপা বসাক স্বামীর নাম: রনতোষ বসাক বাড়ির নং : n0026 বয়স : 45 লিঙ্গ : মহিলা	RNL1921931 ফটো উপলব্ধ	737 নাম : রনতোষ বসাক পিতার নাম: বাসুদেব বসাক বাড়ির নং : n0026 বয়স : 54 লিঙ্গ : পুরুষ	WB/01/007/648462 ফটো উপলব্ধ	738 নাম : পিয়ুস সোনী পিতার নাম: পবন কুমার সোনী বাড়ির নং : n0026 বয়স : 33 লিঙ্গ : পুরুষ	RNL2175255 ফটো উপলব্ধ
739 নাম : ভারতী সাহা স্বামীর নাম: ভূমেন্দ্র নাথ সাহা বাড়ির নং : n0026 বয়স : 62 লিঙ্গ : মহিলা	WB/01/007/651125 ফটো উপলব্ধ	740 নাম : পায়েল সোনী পিতার নাম: পবন কুমার সোনী বাড়ির নং : n0026 বয়স : 27 লিঙ্গ : মহিলা	RNL2590370 ফটো উপলব্ধ	741 নাম : নির্মালা দেবী সোনী স্বামীর নাম: পবন কুমার সোনী বাড়ির নং : n0026 বয়স : 56 লিঙ্গ : মহিলা	WB/01/007/648219 ফটো উপলব্ধ
742 নাম : কৌশল্যা দেবী সোনী স্বামীর নাম: ভৌরিলাল সোনী বাড়ির নং : n0026 বয়স : 70 লিঙ্গ : মহিলা	WB/01/007/648217 ফটো উপলব্ধ	743 নাম : উদয় শংকর সোনী পিতার নাম: শিবশংকর সোনী বাড়ির নং : n0027 বয়স : 44 লিঙ্গ : পুরুষ	KRM2397545 ফটো উপলব্ধ	744 নাম : সুমন সোনী স্বামীর নাম: শ্যাম সুন্দর সোনী বাড়ির নং : n0130 বয়স : 67 লিঙ্গ : মহিলা	KRM2397990 ফটো উপলব্ধ
745 নাম : শ্যামসুন্দর সোনী পিতার নাম: সাগরমল সোনী বাড়ির নং : n0130 বয়স : 71 লিঙ্গ : পুরুষ	WB/01/007/651101 ফটো উপলব্ধ	746 নাম : প্রীতি কুমারী সাহ পিতার নাম: মনোজ সাহ বাড়ির নং : পাট নং 300 বয়স : 36 লিঙ্গ : মহিলা	NGW1282250 ফটো উপলব্ধ	747 নাম : উর্মিলা দেবী শোনী স্বামীর নাম: শিব শংকর শোনী বাড়ির নং : n0027 বয়স : 66 লিঙ্গ : মহিলা	KRM1343235 ফটো উপলব্ধ
748 নাম : বিশাল শংকর সোনী পিতার নাম: শিবশংকর সোনী বাড়ির নং : n0027 বয়স : 40 লিঙ্গ : পুরুষ	KRM2397552 ফটো উপলব্ধ	749 নাম : শিব শংকর সোনী পিতার নাম: শোভা চাঁদ শোনী বাড়ির নং : n0027 বয়স : 70 লিঙ্গ : পুরুষ	KRM1343227 ফটো উপলব্ধ	750 নাম : মাদুরী দেবী সোনী স্বামীর নাম: কমল কুমার সোনী বাড়ির নং : n0027 বয়স : 38 লিঙ্গ : মহিলা	RNL2283984 ফটো উপলব্ধ



751 নাম : পিংকি সোমানী স্বামীর নাম: রাকেশ কুমার সোমানী বাড়ির নং : n0142 বয়স : 46 লিঙ্গ : মহিলা	KRM2503134 ফটো উপলব্ধ	752 নাম : রাকেশকুমার সোমানী পিতার নাম: নন্দকুমার সোমানী বাড়ির নং : n0142 বয়স : 51 লিঙ্গ : পুরুষ	WB/01/007/660245 ফটো উপলব্ধ	753 নাম : রোহিত পাল পিতার নাম: অমিত পাল বাড়ির নং : ওয়ার্ড নং. 13 বয়স : 19 লিঙ্গ : পুরুষ	RNL3293552 ফটো উপলব্ধ
754 নাম : অর্পিতা পাল স্বামীর নাম: সৌরভ কুমার পাল বাড়ির নং : দিনহাটা বয়স : 28 লিঙ্গ : মহিলা	ZST1753201 ফটো উপলব্ধ	755 নাম : রিক্তি যশোয়ারা পিতার নাম: মনুট যশোয়ারা বাড়ির নং : ওয়ার্ড নং. 13 বয়স : 29 লিঙ্গ : মহিলা	UHI2189272 ফটো উপলব্ধ	756 নাম : ভাগ্যশ্রী জৈন স্বামীর নাম: কোশল জৈন বাড়ির নং : চৌরাহত বয়স : 23 লিঙ্গ : মহিলা	RNL3331634 ফটো উপলব্ধ
757 নাম : স্বপন সরকার স্বামীর নাম: যোগেশ চন্দ্র সরকার বাড়ির নং : 13 বয়স : 54 লিঙ্গ : পুরুষ	RNL1526128 ফটো উপলব্ধ	758 নাম : রুপা দেব পিতার নাম: রঞ্জিত কুমার দেব বাড়ির নং : চৌরাহাট বাজার মা মহামায়া কমপু বয়স : 45 লিঙ্গ : মহিলা	GBM1629914 ফটো উপলব্ধ	759 নাম : প্রতি নারায়ন স্বামীর নাম: নমিত নারায়ন বাড়ির নং : ওয়ার্ড নং. 13 বয়স : 39 লিঙ্গ : মহিলা	KRM2398022 ফটো উপলব্ধ
760 নাম : রুপালী বণিক পিতার নাম: গণেশ বণিক বাড়ির নং : ২৯৪ বয়স : 21 লিঙ্গ : মহিলা	RNL3344645 ফটো উপলব্ধ	761 নাম : হিতীষা বর্মণ পিতার নাম: তাপস বর্মণ বাড়ির নং : ওয়ার্ড নং 13 বয়স : 19 লিঙ্গ : মহিলা	RNL3350113 ফটো উপলব্ধ	762 নাম : উৎসব চৌধুরী পিতার নাম: বিদ্যুৎ চৌধুরী বাড়ির নং : এস/ও- বিদ্যুৎ চৌধুরী বয়স : 22 লিঙ্গ : পুরুষ	RNL3351673 ফটো উপলব্ধ
763 নাম : কুণাল বৈদ পিতার নাম: সঞ্জয় কুমার বৈদ বাড়ির নং : জয় ভরত টেক্সটাইল বয়স : 20 লিঙ্গ : পুরুষ	RNL3356268 ফটো উপলব্ধ				



764	1	RNL3361573
নাম : তনিশা দুগর জৈন পিতার নাম: বিজয় কুমার দুগর বাড়ির নং : ওয়ার্ড নং 13 বয়স : 18 লিঙ্গ : মহিলা		ফটো উপলব্ধ

765	1	RNL3362977
নাম : স্বর্নালী সাহা পিতার নাম: কানাইলাল সাহা বাড়ির নং : এন0052 বয়স : 20 লিঙ্গ : মহিলা		ফটো উপলব্ধ

766	1	RNL3363256
নাম : কশিশ বোরার পিতার নাম: প্রমোদ বোরার বাড়ির নং : ওয়ার্ড নং 13 বয়স : 21 লিঙ্গ : মহিলা		ফটো উপলব্ধ

767	1	RNL3366358
নাম : তুলসী সাহা স্বামীর নাম: মাধব সাহা বাড়ির নং : এন0229 বয়স : 56 লিঙ্গ : মহিলা		ফটো উপলব্ধ



768	1	RDX6757397
নাম : রিয়া চোপড়া স্বামীর নাম: গুণ্ডা চন্দ্র বাড়ির নং : ওয়ার্ড নং 13 বয়স : 34 লিঙ্গ : মহিলা		
ফটো উপলব্ধ		

769	1	RNL3374253
নাম : পূজা রয় পিতার নাম: লাটে গঙ্গা সাগর রয় বাড়ির নং : ওয়ার্ড নং 13 বয়স : 26 লিঙ্গ : মহিলা		
ফটো উপলব্ধ		

770	1	RNL3374790
নাম : প্রান্তী বর্মণ পিতার নাম: তাপস বর্মণ বাড়ির নং : ওয়ার্ড নং 13 বয়স : 21 লিঙ্গ : মহিলা		
ফটো উপলব্ধ		

নির্বাচক সংখ্যার সারসংক্ষেপ :

A) নির্বাচকের সংখ্যা :

	নির্বাচক তালিকার প্রকৃতি	নির্বাচক তালিকার পরিচিতি :	নির্বাচকের সংখ্যা :				
			পুরুষ	মহিলা	তৃতীয় লিঙ্গ	মোট	
I	মূল তালিকা	মূল তালিকা	বিশেষ নিবিড় সংশোধন ২০২৬ এর চূড়ান্ত ভোটার তালিকার সহিত 06-04-2026 তারিখ অবধি সংশোধিত নির্বাচক তালিকা	388	375	0	763
II	1- সংযোজন তালিকা	সংযোজনী 1	বিশেষ সংক্ষিপ্ত সংশোধন 2026	0	4	0	4
		সংযোজনী 2	ধারাবাহিক সংশোধন 2026	0	3	0	3
			মোট	0	7	0	7
III	2- বিয়োজন তালিকা	সংযোজনী 1	বিশেষ সংক্ষিপ্ত সংশোধন 2026	0	0	0	0
		সংযোজনী 2	ধারাবাহিক সংশোধন 2026	0	0	0	0
			মোট	0	0	0	0
IV	'লিঙ্গ ক্ষেত্রের' পরিবর্তনের কারণে পার্থক্য			0	0	0	0
V	বিচারপ্রক্রিয়ার অধীনস্থ			0	0	0	0
VI	বিচার বিভাগীয় আধিকারিক কর্তৃক বিচারপূর্বক নিষ্পত্তির পর বিয়োজিত			7	12	0	19
নির্বাচকের মোট সংখ্যা (I+II-III+IV-V-VI)				381	370	0	751

B) ক্রটি সংশোধনের সংখ্যা :

নির্বাচক তালিকার প্রকৃতি	নির্বাচক তালিকার পরিচিতি :	ক্রটি সংশোধনের সংখ্যা :
সংযোজনী 1	বিশেষ সংক্ষিপ্ত সংশোধন 2026	0
সংযোজনী 2	ধারাবাহিক সংশোধন 2026	8
	মোট	8

নির্বাচক নিবন্ধন আধিকারিকের স্বাক্ষর

E-মৃত, S-স্থানান্তরিত, R-একাধিকবার অন্তর্ভুক্ত, M-নিখোঁজ, Q-যোগ্য নহে