



নির্বাচক তালিকা 2026 S25 পশ্চিমবঙ্গ

| | | | | | | | | | | | | | | | | | | | | | |
|--|-----------------------|---|-------|--------------|-----|------------------|-----------|---------|-------|------|-----------|-----------------|---|------|---|--------|-----------|------|------------|-----|----------|
| বিধানসভা নির্বাচনক্ষেত্রের নং, নাম ও সংরক্ষণের স্থিতি : 7 - দিনহাটা (সাধারণ) | | অংশ নং : 303 | | | | | | | | | | | | | | | | | | | |
| বিধানসভা নির্বাচনক্ষেত্রটি যে লোকসভা নির্বাচনক্ষেত্রের / ক্ষেত্রসমূহের অন্তর্ভুক্ত তার নং, নাম ও সংরক্ষণ স্থিতি : 1 - কুচবিহার (তপশীলি জাতি) | | | | | | | | | | | | | | | | | | | | | |
| 1. সংশোধনের পূর্ণ বিবরণ | | | | | | | | | | | | | | | | | | | | | |
| সংশোধনের বৎসর : | 2026 | নির্বাচক তালিকার পরিচিতি : বিশেষ নিবিড় সংশোধন ২০২৬ এর চূড়ান্ত ভোটার তালিকার সহিত 06-04-2026 তারিখ অবধি সংশোধিত নির্বাচক তালিকা | | | | | | | | | | | | | | | | | | | |
| ভিত্তি তারিখ : | 01-01-2026 | | | | | | | | | | | | | | | | | | | | |
| সংশোধনের প্রকৃতি : | ধারাবাহিক সংশোধন 2026 | | | | | | | | | | | | | | | | | | | | |
| প্রকাশনার তারিখ : | 06-04-2026 | | | | | | | | | | | | | | | | | | | | |
| 2. অংশ ও নির্বাচনী এলাকার পূর্ণ বিবরণ : | | | | | | | | | | | | | | | | | | | | | |
| অংশের ভাগ নং ও নাম : | | | | | | | | | | | | | | | | | | | | | |
| 1-দিনহাটা শহর ওয়ার্ড নং ১ | | <table style="width: 100%; border-collapse: collapse;"> <tr> <td style="width: 60%;">প্রধান শহর/গ্রাম</td> <td style="width: 40%;">: দিনহাটা</td> </tr> <tr> <td>ওয়ার্ড</td> <td>: 001</td> </tr> <tr> <td>থানা</td> <td>: দিনহাটা</td> </tr> <tr> <td>গ্রাম পঞ্চগয়েত</td> <td>:</td> </tr> <tr> <td>ব্লক</td> <td>:</td> </tr> <tr> <td>মহকুমা</td> <td>: দিনহাটা</td> </tr> <tr> <td>জেলা</td> <td>: কুচবিহার</td> </tr> <tr> <td>পিন</td> <td>: 736135</td> </tr> </table> | | | | প্রধান শহর/গ্রাম | : দিনহাটা | ওয়ার্ড | : 001 | থানা | : দিনহাটা | গ্রাম পঞ্চগয়েত | : | ব্লক | : | মহকুমা | : দিনহাটা | জেলা | : কুচবিহার | পিন | : 736135 |
| প্রধান শহর/গ্রাম | : দিনহাটা | | | | | | | | | | | | | | | | | | | | |
| ওয়ার্ড | : 001 | | | | | | | | | | | | | | | | | | | | |
| থানা | : দিনহাটা | | | | | | | | | | | | | | | | | | | | |
| গ্রাম পঞ্চগয়েত | : | | | | | | | | | | | | | | | | | | | | |
| ব্লক | : | | | | | | | | | | | | | | | | | | | | |
| মহকুমা | : দিনহাটা | | | | | | | | | | | | | | | | | | | | |
| জেলা | : কুচবিহার | | | | | | | | | | | | | | | | | | | | |
| পিন | : 736135 | | | | | | | | | | | | | | | | | | | | |
| 3. ভোট গ্রহন কেন্দ্রের পূর্ণ বিবরণ : | | | | | | | | | | | | | | | | | | | | | |
| ভোট গ্রহন কেন্দ্রের নং, নাম : | | ভোট গ্রহন কেন্দ্রের শ্রেণী : | | শহরাঞ্চল | | | | | | | | | | | | | | | | | |
| 303 - দিনহাটা কলেজ | | এই অংশে সহায়ক ভোটগ্রহন কেন্দ্রের সংখ্যা | | 0 | | | | | | | | | | | | | | | | | |
| ভোট গ্রহন কেন্দ্রের ঠিকানা : | | : | | | | | | | | | | | | | | | | | | | |
| দিনহাটা কলেজ, কক্ষ নং-৫, দিনহাটা শহর, ওয়ার্ড নং-১ | | | | | | | | | | | | | | | | | | | | | |
| 4. নির্বাচকের সংখ্যা : | | | | | | | | | | | | | | | | | | | | | |
| প্রথম ক্রমিক নং | শেষ ক্রমিক নং | মোট সংখ্যা | | | | | | | | | | | | | | | | | | | |
| | | পুরুষ | মহিলা | তৃতীয় লিঙ্গ | মোট | | | | | | | | | | | | | | | | |
| 1 | 245 | 131 | 111 | 0 | 242 | | | | | | | | | | | | | | | | |

নির্বাচক নিবন্ধন আধিকারিকের স্বাক্ষর

Nazri Naksha

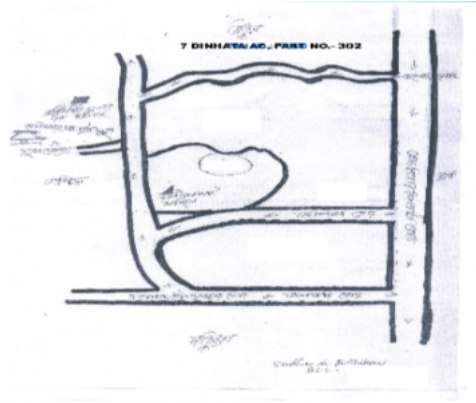

Google Map View

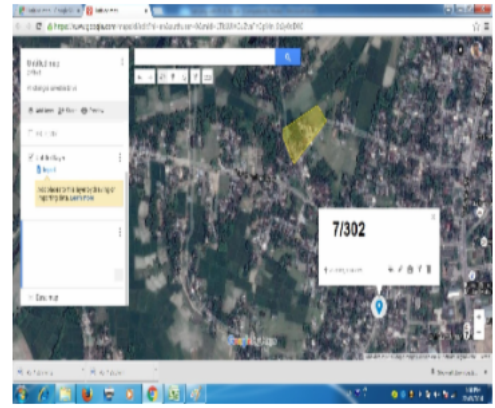

Polling Station Building Front View



Polling Station Front View



Cad View

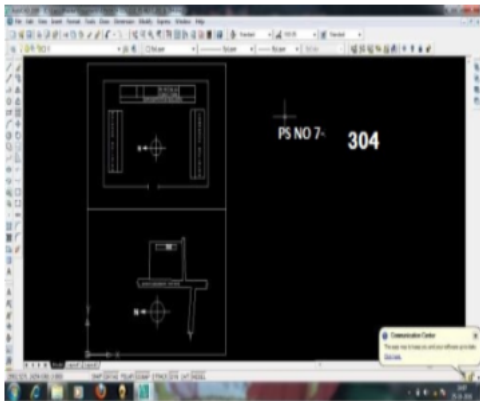

Key MAP View



| | | | | | |
|---|--------------------------------|---|--------------------------------|---|--------------------------------|
| 1 নাম : অপর্ণা (সরকার)বর্মন স্বামীর নাম: সব্যসাচী বর্মন বাড়ির নং : নং458 বয়স : 40 লিঙ্গ : মহিলা | KRM2729416 ফটো উপলব্ধ | 2 নাম : রিফু খাতুন স্বামীর নাম: আজিজুল মিয়া বাড়ির নং : এন0006 বয়স : 28 লিঙ্গ : মহিলা | UGR2224350 ফটো উপলব্ধ | 3 নাম : অনজু বিবি স্বামীর নাম: ইমান আলী বাড়ির নং : n0006 বয়স : 26 লিঙ্গ : মহিলা | RNL3053717 ফটো উপলব্ধ |
| 4 নাম : আজিজুল মিয়া পিতার নাম: ইমান আলী বাড়ির নং : n0006 বয়স : 34 লিঙ্গ : পুরুষ | RNL1669985 ফটো উপলব্ধ | 5 নাম : ইমান আলী পিতার নাম: আজাহার মিয়া বাড়ির নং : n0006 বয়স : 56 লিঙ্গ : পুরুষ | WB/01/006/468396 ফটো উপলব্ধ | 6 নাম : তিতিন কর্মকার পিতার নাম: হারাধন কর্মকার বাড়ির নং : n0053 বয়স : 29 লিঙ্গ : মহিলা | RNL2176592 ফটো উপলব্ধ |
| 7 নাম : হারাধন কর্মকার পিতার নাম: রামচন্দ্র কর্মকার বাড়ির নং : বড়নাচিনা (এস.কে.বি.রোড) বয়স : 56 লিঙ্গ : পুরুষ | WB/01/007/663198 ফটো উপলব্ধ | 8 নাম : ইলা কর্মকার স্বামীর নাম: হারাধন কর্মকার বাড়ির নং : n0057 বয়স : 50 লিঙ্গ : মহিলা | WB/01/007/663200 ফটো উপলব্ধ | 9 নাম : জাইরুল ব্যাপারী পিতার নাম: সারেদুল ব্যাপারী বাড়ির নং : নং068 বয়স : 24 লিঙ্গ : পুরুষ | RNL2878528 ফটো উপলব্ধ |
| 10 নাম : তহমিনা খাতুন (বিবি) স্বামীর নাম: সারেদুল ব্যাপারী বাড়ির নং : n0068 বয়স : 42 লিঙ্গ : মহিলা | KRM2425783 ফটো উপলব্ধ | 11 নাম : বিমল চন্দ্র দাস পিতার নাম: সুবল চন্দ্র দাস বাড়ির নং : এন00 বয়স : 51 লিঙ্গ : পুরুষ | RNL2847580 ফটো উপলব্ধ | 12 নাম : প্রানকৃষ্ণ দাস পিতার নাম: জীবন কৃষ্ণ দাস বাড়ির নং : n0036 বয়স : 39 লিঙ্গ : পুরুষ | RNL1415074 ফটো উপলব্ধ |
| 13 নাম : জীবন কৃষ্ণ দাস পিতার নাম: হররাম দাস বাড়ির নং : n0036 বয়স : 64 লিঙ্গ : পুরুষ | WB/01/006/468113 ফটো উপলব্ধ | 14 নাম : সরস্বতী দাস স্বামীর নাম: জীবন কৃষ্ণ দাস বাড়ির নং : n0036 বয়স : 58 লিঙ্গ : মহিলা | WB/01/006/468106 ফটো উপলব্ধ | 15 নাম : গোবিন্দ দাস পিতার নাম: জীবন কৃষ্ণ দাস বাড়ির নং : n0036 বয়স : 36 লিঙ্গ : পুরুষ | RNL1415066 ফটো উপলব্ধ |
| 16 নাম : উষারানী দে স্বামীর নাম: সুবোধ দে বাড়ির নং : n0008 বয়স : 71 লিঙ্গ : মহিলা | WB/01/006/468326 ফটো উপলব্ধ | 17 নাম : সমীরকুমার দে পিতার নাম: সুবোধ দে বাড়ির নং : n0008 বয়স : 50 লিঙ্গ : পুরুষ | WB/01/006/468531 ফটো উপলব্ধ | 18 নাম : তুলতুলি দে স্বামীর নাম: সমীর কুমার দে বাড়ির নং : n0061 বয়স : 41 লিঙ্গ : মহিলা | RNL2044519 ফটো উপলব্ধ |
| 19 নাম : রথিন দে সরকার পিতার নাম: রুহিদাস দে সরকার বাড়ির নং : মাদার লেন, বাই লেন বয়স : 39 লিঙ্গ : পুরুষ | KRM2459717 ফটো উপলব্ধ | # 20 নাম : মনমোহন নাথ পিতার নাম: মুকুন্দ মুরারী নাথ বাড়ির নং : এন0074 বয়স : 40 লিঙ্গ : পুরুষ | KDC2400836 ফটো উপলব্ধ | 21 নাম : মদন মোহন নাথ পিতার নাম: মুকুন্দ মুরারী নাথ বাড়ির নং : 137 বয়স : 41 লিঙ্গ : পুরুষ | RNL2977361 ফটো উপলব্ধ |
| 22 নাম : সুকুমার পত্রনবীশ পিতার নাম: অনিল পত্রনবীশ বাড়ির নং : n0472 বয়স : 43 লিঙ্গ : পুরুষ | KRM2077006 ফটো উপলব্ধ | 23 নাম : ভজন প্রামানিক পিতার নাম: বাঞ্ছারাম প্রামানিক বাড়ির নং : n0018 বয়স : 69 লিঙ্গ : পুরুষ | WB/01/006/468172 ফটো উপলব্ধ | 24 নাম : আরতী প্রামানিক স্বামীর নাম: ভজন প্রামানিক বাড়ির নং : n0018 বয়স : 64 লিঙ্গ : মহিলা | WB/01/006/468173 ফটো উপলব্ধ |
| 25 নাম : রঞ্জিত প্রামানিক পিতার নাম: ভজন প্রামানিক বাড়ির নং : n0018 বয়স : 42 লিঙ্গ : পুরুষ | KDC2537983 ফটো উপলব্ধ | 26 নাম : গোলাপী বর্মন স্বামীর নাম: সহদেব বর্মন বাড়ির নং : নং 00 বয়স : 37 লিঙ্গ : মহিলা | RNL1832351 ফটো উপলব্ধ | 27 নাম : প্রীতিলতা রয় বর্মন স্বামীর নাম: তপন বর্মন বাড়ির নং : মোতিলাল সরকার লেন বয়স : 37 লিঙ্গ : মহিলা | RNL2878478 ফটো উপলব্ধ |
| 28 নাম : সব্যসাচী বর্মন পিতার নাম: জগন্নাথ বর্মন বাড়ির নং : নং075 বয়স : 45 লিঙ্গ : পুরুষ | KRM1601012 ফটো উপলব্ধ | 29 নাম : করুণা বর্মন পিতার নাম: রবি চন্দ্র বর্মন বাড়ির নং : n0031 বয়স : 63 লিঙ্গ : পুরুষ | RNL3275245 ফটো উপলব্ধ | 30 নাম : রামকৃষ্ণ বর্মন পিতার নাম: করুণা বর্মন বাড়ির নং : n0031 বয়স : 38 লিঙ্গ : পুরুষ | RNL1415116 ফটো উপলব্ধ |

| | | | | | |
|---|--------------------------------|---|--------------------------------|--|--------------------------------|
| 31 নাম : তপন বর্মন অন্যান্য: প্রীতিলতা রায় বর্মন বাড়ির নং : ওয়ার্ড নং-01 বয়স : 39 লিঙ্গ : পুরুষ | RNL3183852 ফটো উপলব্ধ | 32 নাম : মিঠুন বর্মন মায়ের নাম: শ্যামলী বর্মন বাড়ির নং : এন0063 বয়স : 37 লিঙ্গ : পুরুষ | RNL1564665 ফটো উপলব্ধ | 33 নাম : অঞ্জলি বর্মন স্বামীর নাম: মিঠুন বর্মন বাড়ির নং : এন00 বয়স : 34 লিঙ্গ : মহিলা | RNL3151719 ফটো উপলব্ধ |
| 34 নাম : শম্ভু বর্মন পিতার নাম: সহদেব বর্মন বাড়ির নং : এন00 বয়স : 21 লিঙ্গ : পুরুষ | RNL3151693 ফটো উপলব্ধ | 35 নাম : প্রভারাণী বর্মন স্বামীর নাম: করুণা বর্মন বাড়ির নং : n0031 বয়স : 60 লিঙ্গ : মহিলা | WB/01/006/468194 ফটো উপলব্ধ | 36 নাম : শ্যামলি বর্মন স্বামীর নাম: মনভোলা বর্মন বাড়ির নং : n0063 বয়স : 65 লিঙ্গ : মহিলা | KRM2503456 ফটো উপলব্ধ |
| 37 নাম : সহদেব বর্মন পিতার নাম: নলিনী বর্মন বাড়ির নং : নং00 বয়স : 39 লিঙ্গ : পুরুষ | RNL1507995 ফটো উপলব্ধ | 38 নাম : ময়নুল বসুনীয়া পিতার নাম: খলিল বসুনীয়া বাড়ির নং : n0069 বয়স : 35 লিঙ্গ : পুরুষ | RNL1631332 ফটো উপলব্ধ | 39 নাম : লক্ষী রানী বসাক স্বামীর নাম: জীতেশ বসাক বাড়ির নং : n0041 বয়স : 79 লিঙ্গ : মহিলা | WB/01/006/468249 ফটো উপলব্ধ |
| 40 নাম : রোহিত বসাক পিতার নাম: বিকাশ বসাক বাড়ির নং : n0067 বয়স : 29 লিঙ্গ : পুরুষ | UGR2054823 ফটো উপলব্ধ | 41 নাম : পায়েল বসাক সাহা স্বামীর নাম: রোহিত বসাক বাড়ির নং : ওয়ার্ড নং 01 দিনহাটা বয়স : 26 লিঙ্গ : মহিলা | RNL3198074 ফটো উপলব্ধ | 42 নাম : হাচিনা বিবি স্বামীর নাম: ময়নুল বাসুনীয়া বাড়ির নং : n0005 বয়স : 32 লিঙ্গ : মহিলা | RNL2535870 ফটো উপলব্ধ |
| 43 নাম : মৌসুমী খাতুন স্বামীর নাম: হাসানুর মিঞা বাড়ির নং : এন00 বয়স : 24 লিঙ্গ : মহিলা | RNL3151701 ফটো উপলব্ধ | 44 নাম : মনিজা বিবি স্বামীর নাম: আব্দুল রসিদ মিঞা বাড়ির নং : মদন মোহন পাড়া বয়স : 38 লিঙ্গ : মহিলা | RNL1438779 ফটো উপলব্ধ | 45 নাম : আমিনুর মিঞা পিতার নাম: আনোয়ার মিঞা বাড়ির নং : n0005 বয়স : 37 লিঙ্গ : পুরুষ | RNL1306331 ফটো উপলব্ধ |
| 46 নাম : পারভিনা খাতুন (বিবি) স্বামীর নাম: আমিনুর মিঞা বাড়ির নং : n0005 বয়স : 34 লিঙ্গ : মহিলা | RNL1670025 ফটো উপলব্ধ | 47 নাম : হাসানুর মিঞা পিতার নাম: আনোয়ার মিঞা বাড়ির নং : n0005 বয়স : 30 লিঙ্গ : পুরুষ | RNL2044451 ফটো উপলব্ধ | 48 নাম : আনোয়ার মিঞা পিতার নাম: আজহার মিঞা বাড়ির নং : n0005 বয়স : 61 লিঙ্গ : পুরুষ | WB/01/006/468408 ফটো উপলব্ধ |
| 49 নাম : আবেদা বিবি স্বামীর নাম: আনোয়ার মিঞা বাড়ির নং : n0005 বয়স : 59 লিঙ্গ : মহিলা | WB/01/006/468419 ফটো উপলব্ধ | 50 নাম : সোনালী ভৌমিক পিতার নাম: ভজন ভৌমিক বাড়ির নং : এন0032 বয়স : 21 লিঙ্গ : মহিলা | RNL3151669 ফটো উপলব্ধ | 51 নাম : নন্দলাল ভৌমিক পিতার নাম: ননীগোপাল ভৌমিক বাড়ির নং : n0043 বয়স : 65 লিঙ্গ : পুরুষ | RNL2961902 ফটো উপলব্ধ |
| 52 নাম : সংহিতা সাহা (ভৌমিক) স্বামীর নাম: প্রসেনজিৎ ভৌমিক বাড়ির নং : n0044 বয়স : 37 লিঙ্গ : মহিলা | RNL2284990 ফটো উপলব্ধ | 53 নাম : নন্দিতা ভৌমিক মোদক স্বামীর নাম: সুভাষ ভৌমিক বাড়ির নং : n0043 বয়স : 36 লিঙ্গ : মহিলা | RNL2504413 ফটো উপলব্ধ | 54 নাম : ভাগবত ভৌমিক পিতার নাম: নিলমণী ভৌমিক বাড়ির নং : n0044 বয়স : 71 লিঙ্গ : পুরুষ | WB/01/006/468201 ফটো উপলব্ধ |
| 55 নাম : মৃদুল ভৌমিক পিতার নাম: মিহির ভৌমিক বাড়ির নং : n0047 বয়স : 40 লিঙ্গ : পুরুষ | KDC2538221 ফটো উপলব্ধ | 56 নাম : পায়েল ভৌমিক মোদক স্বামীর নাম: রতন ভৌমিক বাড়ির নং : n0051 বয়স : 32 লিঙ্গ : মহিলা | RNL2504439 ফটো উপলব্ধ | 57 নাম : পম্পা ভৌমিক (অঞ্জয়) স্বামীর নাম: মৃদুল ভৌমিক বাড়ির নং : n0047 বয়স : 31 লিঙ্গ : মহিলা | RNL2284933 ফটো উপলব্ধ |
| 58 নাম : বুমা ভৌমিক স্বামীর নাম: নন্দলাল ভৌমিক বাড়ির নং : n0043 বয়স : 53 লিঙ্গ : মহিলা | RNL2977387 ফটো উপলব্ধ | 59 নাম : রিম্পা ভৌমিক পিতার নাম: নন্দলাল ভৌমিক বাড়ির নং : এন00 বয়স : 26 লিঙ্গ : মহিলা | RNL2628618 ফটো উপলব্ধ | 60 নাম : শঙ্কু ভৌমিক পিতার নাম: শিশির ভৌমিক বাড়ির নং : n0002 বয়স : 38 লিঙ্গ : পুরুষ | KDC2795391 ফটো উপলব্ধ |



বিধানসভা নির্বাচনক্ষেত্রের নং, নাম : 7-দিনহাটা
ভাগ নং, নাম : 1-দিনহাটা শহর ওয়ার্ড নং ১

| | | | | | |
|--|--------------------------------|--|--------------------------------|--|--------------------------------|
| 61 নাম : পম্পা ভৌমিক পিতার নাম: নন্দলাল ভৌমিক বাড়ির নং : এন 0043 বয়স : 24 লিঙ্গ : মহিলা | RNL2878601 ফটো উপলব্ধ | 62 নাম : রুপা ভৌমিক স্বামীর নাম: ভাগবৎ ভৌমিক বাড়ির নং : n0044 বয়স : 61 লিঙ্গ : মহিলা | WB/01/006/468200 ফটো উপলব্ধ | 63 নাম : ছবি ভৌমিক স্বামীর নাম: মিহির ভৌমিক বাড়ির নং : n0048 বয়স : 44 লিঙ্গ : মহিলা | WB/01/006/468376 ফটো উপলব্ধ |
| 64 নাম : রতন ভৌমিক পিতার নাম: ননী গোপাল ভৌমিক বাড়ির নং : n0051 বয়স : 50 লিঙ্গ : পুরুষ | KDC1849215 ফটো উপলব্ধ | 65 নাম : সুমন ভৌমিক পিতার নাম: নন্দলাল ভৌমিক বাড়ির নং : n0043 বয়স : 31 লিঙ্গ : পুরুষ | RNL2176618 ফটো উপলব্ধ | 66 নাম : সুসিতা ভৌমিক পিতার নাম: ভজন ভৌমিক বাড়ির নং : n0032 বয়স : 26 লিঙ্গ : মহিলা | RNL2535839 ফটো উপলব্ধ |
| 67 নাম : শিপ্রা ভৌমিক স্বামীর নাম: শিশির ভৌমিক বাড়ির নং : n0002 বয়স : 58 লিঙ্গ : মহিলা | WB/01/006/468343 ফটো উপলব্ধ | 68 নাম : ভজন ভৌমিক পিতার নাম: নিলমনী ভৌমিক বাড়ির নং : n0032 বয়স : 61 লিঙ্গ : পুরুষ | WB/01/006/468077 ফটো উপলব্ধ | 69 নাম : রবীন্দ্র নাথ ভৌমিক পিতার নাম: ননীগোপাল ভৌমিক বাড়ির নং : এন00 বয়স : 53 লিঙ্গ : পুরুষ | RNL3178217 ফটো উপলব্ধ |
| 70 নাম : শিশির ভৌমিক পিতার নাম: নগেন্দ্র ভৌমিক বাড়ির নং : n0002 বয়স : 61 লিঙ্গ : পুরুষ | WB/01/006/468341 ফটো উপলব্ধ | 71 নাম : তুলসী ভৌমিক স্বামীর নাম: ভজন ভৌমিক বাড়ির নং : n0032 বয়স : 59 লিঙ্গ : মহিলা | WB/01/006/468125 ফটো উপলব্ধ | 72 নাম : সুভাষ ভৌমিক পিতার নাম: ননীগোপাল ভৌমিক বাড়ির নং : n0043 বয়স : 50 লিঙ্গ : পুরুষ | WB/01/006/468497 ফটো উপলব্ধ |
| 73 নাম : সোমা ভৌমিক পিতার নাম: সুভাষ ভৌমিক বাড়ির নং : এন0043 বয়স : 20 লিঙ্গ : মহিলা | RNL3216660 ফটো উপলব্ধ | 74 নাম : প্রসেনজিৎ ভৌমিক পিতার নাম: ভাগবৎ ভৌমিক বাড়ির নং : n0044 বয়স : 38 লিঙ্গ : পুরুষ | RNL1565225 ফটো উপলব্ধ | 75 নাম : বাবলু মজুমদার পিতার নাম: স্বদেশ মজুমদার বাড়ির নং : n0017 বয়স : 53 লিঙ্গ : পুরুষ | RNL3181138 ফটো উপলব্ধ |
| 76 নাম : সাধনা মজুমদার স্বামীর নাম: স্বদেশ মজুমদার বাড়ির নং : n0017 বয়স : 76 লিঙ্গ : মহিলা | WB/01/006/468483 ফটো উপলব্ধ | 77 নাম : শিপ্রা (সাহা) মজুমদার স্বামীর নাম: বাবলু মজুমদার বাড়ির নং : n0017 বয়স : 42 লিঙ্গ : মহিলা | KDC2537991 ফটো উপলব্ধ | 78 নাম : অনিল মন্ডল পিতার নাম: এককরি মন্ডল বাড়ির নং : n0007 বয়স : 51 লিঙ্গ : পুরুষ | WB/01/006/660514 ফটো উপলব্ধ |
| 79 নাম : আশাবালা মন্ডল স্বামীর নাম: কার্তিক মন্ডল বাড়ির নং : n0007 বয়স : 59 লিঙ্গ : মহিলা | WB/01/006/468160 ফটো উপলব্ধ | 80 নাম : মৌ মন্ডল স্বামীর নাম: অনিল মন্ডল বাড়ির নং : n0007 বয়স : 36 লিঙ্গ : মহিলা | RNL1415082 ফটো উপলব্ধ | 81 নাম : অনিতা মন্ডল পিতার নাম: কার্তিক মন্ডল বাড়ির নং : n0007 বয়স : 38 লিঙ্গ : মহিলা | RNL1415090 ফটো উপলব্ধ |
| 82 নাম : কার্তিক মন্ডল পিতার নাম: নগেন্দ্র মন্ডল বাড়ির নং : n0007 বয়স : 79 লিঙ্গ : পুরুষ | WB/01/006/468091 ফটো উপলব্ধ | 83 নাম : রুবি মালাকার ভৌমিক স্বামীর নাম: রবীন্দ্র নাথ ভৌমিক বাড়ির নং : এন00 বয়স : 37 লিঙ্গ : মহিলা | RNL1563535 ফটো উপলব্ধ | 84 নাম : একরামুল হক পিতার নাম: মোসাক্বর মিঞা বাড়ির নং : n0004 বয়স : 34 লিঙ্গ : পুরুষ | RNL1669993 ফটো উপলব্ধ |
| 85 নাম : মজিয়া বিবি স্বামীর নাম: জয়বর মিঞা বাড়ির নং : n0003 বয়স : 56 লিঙ্গ : মহিলা | WB/01/006/468288 ফটো উপলব্ধ | 86 নাম : নারগীজ বিবি স্বামীর নাম: আব্দুল জলিল মিঞা বাড়ির নং : n0003 বয়স : 31 লিঙ্গ : মহিলা | RNL2284966 ফটো উপলব্ধ | 87 নাম : আশি বিবি স্বামীর নাম: বাবু মিঞা বাড়ির নং : n0009 বয়স : 45 লিঙ্গ : মহিলা | KDC2538247 ফটো উপলব্ধ |
| 88 নাম : রফিকুল মিঞা পিতার নাম: আনিরুদ্দিন মিঞা বাড়ির নং : n0009 বয়স : 41 লিঙ্গ : পুরুষ | KDC2538015 ফটো উপলব্ধ | 89 নাম : তাইরুল ব্যাপারী পিতার নাম: সারেদুল ব্যাপারী বাড়ির নং : n0003 বয়স : 27 লিঙ্গ : পুরুষ | RNL2535847 ফটো উপলব্ধ | 90 নাম : তাহেবা বিবি স্বামীর নাম: রসিদ হোসেন বাড়ির নং : n0003 বয়স : 26 লিঙ্গ : মহিলা | RNL2535854 ফটো উপলব্ধ |

বিধানসভা নির্বাচনক্ষেত্রের নং, নাম : 7-দিনহাটা
ভাগ নং, নাম : 1-দিনহাটা শহর ওয়ার্ড নং ১

| | | | | | |
|---|--------------------------------|--|--------------------------------|---|--------------------------------|
| 91 নাম : কুদ্দুস হোসেন পিতার নাম: জয়বর হোসেন বাড়ির নং : n0003 বয়স : 31 লিঙ্গ : পুরুষ | RNL1922673 ফটো উপলব্ধ | 92 নাম : মোমেনা বিবি স্বামীর নাম: এসরাফ হোসেন বাড়ির নং : n0004 বয়স : 38 লিঙ্গ : মহিলা | KDC2798775 ফটো উপলব্ধ | 93 নাম : আলমগীর মিঞা পিতার নাম: আবুবক্কর সিদ্দিক মিঞা বাড়ির নং : n0009 বয়স : 29 লিঙ্গ : পুরুষ | RNL2284925 ফটো উপলব্ধ |
| 94 নাম : আব্দুল জলিল মিঞা পিতার নাম: জয়বর হোসেন মিঞা বাড়ির নং : n0003 বয়স : 34 লিঙ্গ : পুরুষ | RNL1415108 ফটো উপলব্ধ | 95 নাম : রসিদ হোসেন পিতার নাম: জয়বর হোসেন বাড়ির নং : n0003 বয়স : 33 লিঙ্গ : পুরুষ | RNL1922665 ফটো উপলব্ধ | 96 নাম : নূরনবি হোসেন পিতার নাম: এরাকুল হোসেন বাড়ির নং : nং004 বয়স : 24 লিঙ্গ : পুরুষ | RNL2878569 ফটো উপলব্ধ |
| 97 নাম : আরজুমান খাতুন (বিবি) স্বামীর নাম: কুদ্দুস হোসেন বাড়ির নং : n0003 বয়স : 26 লিঙ্গ : মহিলা | RNL2535888 ফটো উপলব্ধ | 98 নাম : নূরনহার বিবি স্বামীর নাম: এরাকুল হোসেন বাড়ির নং : n0004 বয়স : 41 লিঙ্গ : মহিলা | RNL1306380 ফটো উপলব্ধ | 99 নাম : এরাকুল হোসেন পিতার নাম: মোসাব্বর হোসেন বাড়ির নং : n0004 বয়স : 38 লিঙ্গ : পুরুষ | KDC2624781 ফটো উপলব্ধ |
| 100 নাম : অনিরউদ্দিন মিঞা পিতার নাম: হাজিমামুদ মিঞা বাড়ির নং : n0009 বয়স : 71 লিঙ্গ : পুরুষ | WB/01/006/468317 ফটো উপলব্ধ | 101 নাম : আলোয়া বিবি স্বামীর নাম: আবুবক্কর সিদ্দিক মিঞা বাড়ির নং : n0009 বয়স : 48 লিঙ্গ : মহিলা | WB/01/007/084242 ফটো উপলব্ধ | 102 নাম : মফিয়া বিবি স্বামীর নাম: রফিকুল মিঞা বাড়ির নং : n0009 বয়স : 35 লিঙ্গ : মহিলা | RNL1922616 ফটো উপলব্ধ |
| 103 নাম : লাইলি বিবি স্বামীর নাম: ইছরাইল মিঞা বাড়ির নং : n0004 বয়স : 50 লিঙ্গ : মহিলা | WB/01/006/468439 ফটো উপলব্ধ | 104 নাম : আরশাদ মিয়া পিতার নাম: বাবু মিয়া বাড়ির নং : এন009 বয়স : 22 লিঙ্গ : পুরুষ | RNL3053691 ফটো উপলব্ধ | 105 নাম : আমজাদ মিয়া পিতার নাম: বাবু মিয়া বাড়ির নং : এন009 বয়স : 26 লিঙ্গ : পুরুষ | RNL3053709 ফটো উপলব্ধ |
| 106 নাম : আবুবক্করসিদ্দিক মিঞা পিতার নাম: অনিরউদ্দিন মিঞা বাড়ির নং : n0009 বয়স : 48 লিঙ্গ : পুরুষ | WB/01/006/468407 ফটো উপলব্ধ | 107 নাম : বাবু মিঞা পিতার নাম: অনিরউদ্দিন মিঞা বাড়ির নং : n0009 বয়স : 43 লিঙ্গ : পুরুষ | KDC2538007 ফটো উপলব্ধ | 108 নাম : ফরিজন বিবি স্বামীর নাম: মোসাব্বর মিঞা বাড়ির নং : n0004 বয়স : 71 লিঙ্গ : মহিলা | WB/01/006/468446 ফটো উপলব্ধ |
| 109 নাম : ইছরাইল হোসেন মিঞা পিতার নাম: মোসাব্বর মিঞা বাড়ির নং : n0004 বয়স : 53 লিঙ্গ : পুরুষ | WB/01/006/468372 ফটো উপলব্ধ | 110 নাম : পারবিনা খাতুন (বিবি) স্বামীর নাম: একরামুল হক বাড়ির নং : n0004 বয়স : 32 লিঙ্গ : মহিলা | RNL2044568 ফটো উপলব্ধ | 111 নাম : এসরাফ হোসেন পিতার নাম: মোসাব্বর মিঞা বাড়ির নং : n0004 বয়স : 40 লিঙ্গ : পুরুষ | KDC2798783 ফটো উপলব্ধ |
| 112 নাম : রাহুল হোসেন পিতার নাম: এরাকুল হোসেন বাড়ির নং : মতিলাল সরকার লেন বয়স : 23 লিঙ্গ : পুরুষ | RNL3212487 ফটো উপলব্ধ | 113 নাম : ভক্তি মিত্র স্বামীর নাম: বিজয় মিত্র বাড়ির নং : n0033 বয়স : 45 লিঙ্গ : মহিলা | KDC2538023 ফটো উপলব্ধ | 114 নাম : বাপি মিত্র মায়ের নাম: ভক্তি মিত্র বাড়ির নং : এন0033 বয়স : 27 লিঙ্গ : পুরুষ | RNL2628584 ফটো উপলব্ধ |
| 115 নাম : আজাদ মিয়া পিতার নাম: বাবু মিয়া বাড়ির নং : মতিলাল লেন বয়স : 25 লিঙ্গ : পুরুষ | RNL3053667 ফটো উপলব্ধ | 116 নাম : শম্ভু মোদক পিতার নাম: প্রমথ বাড়ির নং : n0023 বয়স : 38 লিঙ্গ : পুরুষ | RNL1415025 ফটো উপলব্ধ | 117 নাম : জীবন মোদক পিতার নাম: প্রমোদ মোদক বাড়ির নং : n0023 বয়স : 51 লিঙ্গ : পুরুষ | WB/01/006/468038 ফটো উপলব্ধ |
| 118 নাম : বুবাই মোদক পিতার নাম: সুদন মোদক বাড়ির নং : n0021 বয়স : 29 লিঙ্গ : পুরুষ | RNL2284974 ফটো উপলব্ধ | 119 নাম : লতিকা মোদক স্বামীর নাম: প্রসেনজিৎ মোদক বাড়ির নং : n0013 বয়স : 30 লিঙ্গ : মহিলা | RNL2044493 ফটো উপলব্ধ | 120 নাম : নন্দলাল মোদক পিতার নাম: রমনী মোহন মোদক বাড়ির নং : n0019 বয়স : 56 লিঙ্গ : পুরুষ | WB/01/004/255588 ফটো উপলব্ধ |

বিধানসভা নির্বাচনক্ষেত্রের নং, নাম : 7-দিনহাটা
ভাগ নং, নাম : 1-দিনহাটা শহর ওয়ার্ড নং ১

| | | | | | | | | |
|--|------------------|------------|---|------------------|------------|---|------------------|------------|
| 121 | WB/01/004/255540 | ফটো উপলব্ধ | 122 | RNL2176642 | ফটো উপলব্ধ | 123 | KDC2538239 | ফটো উপলব্ধ |
| নাম : পুষ্প রানী মোদক স্বামীর নাম: নন্দলাল মোদক বাড়ির নং : n0019 বয়স : 49 লিঙ্গ : মহিলা | | | নাম : শিপ্রা মোদক পিতার নাম: ভজন মোদক বাড়ির নং : n0020 বয়স : 40 লিঙ্গ : মহিলা | | | নাম : রমা মোদক স্বামীর নাম: বাদল মোদক বাড়ির নং : n0022 বয়স : 45 লিঙ্গ : মহিলা | | |
| 124 | RNL2284982 | ফটো উপলব্ধ | 125 | WB/01/006/468478 | ফটো উপলব্ধ | 126 | KDC2538254 | ফটো উপলব্ধ |
| নাম : অনামিকা মোদক (বর্মন) স্বামীর নাম: গৌতম মোদক বাড়ির নং : n0026 বয়স : 31 লিঙ্গ : মহিলা | | | নাম : ভজন মোদক পিতার নাম: জুডান মোদক বাড়ির নং : n0020 বয়স : 50 লিঙ্গ : পুরুষ | | | নাম : কানু মোদক পিতার নাম: প্রমথ মোদক বাড়ির নং : n0023 বয়স : 62 লিঙ্গ : পুরুষ | | |
| 127 | KDC2538262 | ফটো উপলব্ধ | 128 | RNL2535862 | ফটো উপলব্ধ | 129 | KDC2538031 | ফটো উপলব্ধ |
| নাম : অঞ্জলী মোদক স্বামীর নাম: কানু মোদক বাড়ির নং : n0023 বয়স : 54 লিঙ্গ : মহিলা | | | নাম : লক্ষ্মী মোদক পিতার নাম: সুদন মোদক বাড়ির নং : n0021 বয়স : 27 লিঙ্গ : মহিলা | | | নাম : বরুন মোদক পিতার নাম: অনিল মোদক বাড়ির নং : n0026 বয়স : 47 লিঙ্গ : পুরুষ | | |
| 130 | RNL1677095 | ফটো উপলব্ধ | 131 | RNL3026093 | ফটো উপলব্ধ | 132 | WB/01/006/468006 | ফটো উপলব্ধ |
| নাম : মিতুন মোদক পিতার নাম: সুদন মোদক বাড়ির নং : n0021 বয়স : 37 লিঙ্গ : পুরুষ | | | নাম : শ্রীদীপ মোদক পিতার নাম: বাদল মোদক বাড়ির নং : এন0022 বয়স : 24 লিঙ্গ : পুরুষ | | | নাম : বিশুজিৎ মোদক পিতার নাম: রনজিতকুমার মোদক বাড়ির নং : n0013 বয়স : 50 লিঙ্গ : পুরুষ | | |
| 133 | WB/01/006/468234 | ফটো উপলব্ধ | 134 | RNL2504421 | ফটো উপলব্ধ | 135 | KDC2795359 | ফটো উপলব্ধ |
| নাম : মনীরানী মোদক স্বামীর নাম: কাঞ্চন মোদক বাড়ির নং : n0039 বয়স : 67 লিঙ্গ : মহিলা | | | নাম : মনিকা মোদক পিতার নাম: শম্ভু মোদক বাড়ির নং : n0023 বয়স : 33 লিঙ্গ : মহিলা | | | নাম : মায়া মোদক স্বামীর নাম: অরুণ মোদক বাড়ির নং : n0026 বয়স : 41 লিঙ্গ : মহিলা | | |
| 136 | WB/01/006/468462 | ফটো উপলব্ধ | 137 | KDC2538056 | ফটো উপলব্ধ | 138 | WB/01/006/468501 | ফটো উপলব্ধ |
| নাম : হেনা মোদক স্বামীর নাম: গোপাল মোদক বাড়ির নং : n0022 বয়স : 71 লিঙ্গ : মহিলা | | | নাম : বাদল মোদক পিতার নাম: গোপাল মোদক বাড়ির নং : n0022 বয়স : 56 লিঙ্গ : পুরুষ | | | নাম : সুদন মোদক পিতার নাম: জুডান মোদক বাড়ির নং : n0021 বয়স : 57 লিঙ্গ : পুরুষ | | |
| 139 | KDC2852945 | ফটো উপলব্ধ | 140 | RNL3151651 | ফটো উপলব্ধ | 141 | RNL1415033 | ফটো উপলব্ধ |
| নাম : মমতা মোদক স্বামীর নাম: বরুন মোদক বাড়ির নং : n0026 বয়স : 38 লিঙ্গ : মহিলা | | | নাম : আশিস মোদক পিতার নাম: বাদল মোদক বাড়ির নং : এন0022 বয়স : 23 লিঙ্গ : পুরুষ | | | নাম : অঞ্জলী মোদক (মহন্ত) স্বামীর নাম: জীবন মোদক বাড়ির নং : n0023 বয়স : 41 লিঙ্গ : মহিলা | | |
| 142 | RNL1412972 | ফটো উপলব্ধ | 143 | RNL2044477 | ফটো উপলব্ধ | 144 | RNL1677103 | ফটো উপলব্ধ |
| নাম : রীতা রায় স্বামীর নাম: অনিমেষ রায় বাড়ির নং : 2 বয়স : 53 লিঙ্গ : মহিলা | | | নাম : শুভদীপ মোদক পিতার নাম: কানু মোদক বাড়ির নং : n0023 বয়স : 31 লিঙ্গ : পুরুষ | | | নাম : মামপি মোদক স্বামীর নাম: মিতুন মোদক বাড়ির নং : n0021 বয়স : 34 লিঙ্গ : মহিলা | | |
| 145 | WB/01/006/468298 | ফটো উপলব্ধ | 146 | KDC1849207 | ফটো উপলব্ধ | 147 | RNL2535821 | ফটো উপলব্ধ |
| নাম : সন্ধ্যা মোদক স্বামীর নাম: রনজিৎ কুমার মোদক বাড়ির নং : n0013 বয়স : 68 লিঙ্গ : মহিলা | | | নাম : প্রসেনজিৎ মোদক পিতার নাম: রণজিৎ কুমার মোদক বাড়ির নং : n0013 বয়স : 47 লিঙ্গ : পুরুষ | | | নাম : কুন্তল মোদক পিতার নাম: কানু মোদক বাড়ির নং : n0023 বয়স : 29 লিঙ্গ : পুরুষ | | |
| 148 | RNL2166940 | ফটো উপলব্ধ | 149 | WB/01/006/468035 | ফটো উপলব্ধ | 150 | RNL2977395 | ফটো উপলব্ধ |
| নাম : গীতা সাহা স্বামীর নাম: বাবলু সাহা বাড়ির নং : এন039 বয়স : 39 লিঙ্গ : মহিলা | | | নাম : প্রমীলা মোদক স্বামীর নাম: অনিল মোদক বাড়ির নং : n0026 বয়স : 79 লিঙ্গ : মহিলা | | | নাম : অরুণ মোদক পিতার নাম: অনিল মোদক বাড়ির নং : নং0 বয়স : 54 লিঙ্গ : পুরুষ | | |



বিধানসভা নির্বাচনক্ষেত্রের নং, নাম : 7-দিনহাটা
ভাগ নং, নাম : 1-দিনহাটা শহর ওয়ার্ড নং ১

| | | | | | |
|--|--------------------------------|---|--------------------------------|--|--------------------------------|
| 151 নাম : গোলাপী মোদক স্বামীর নাম: বিশ্বজিৎ মোদক বাড়ির নং : n0013 বয়স : 32 লিঙ্গ : মহিলা | RNL2044501 ফটো উপলব্ধ | 152 নাম : পৌতম মোদক মায়ের নাম: প্রমিলা মোদক বাড়ির নং : n0026 বয়স : 44 লিঙ্গ : পুরুষ | KDC2538049 ফটো উপলব্ধ | 153 নাম : বাপি মোদক পিতার নাম: নুপেন মোদক বাড়ির নং : এন0028 বয়স : 40 লিঙ্গ : পুরুষ | RNL1412477 ফটো উপলব্ধ |
| 154 নাম : বাপ্পা মোদক পিতার নাম: নুপেন মোদক বাড়ির নং : 7/302 বয়স : 35 লিঙ্গ : পুরুষ | RNL3264520 ফটো উপলব্ধ | 155 নাম : অনুপ মোদক পিতার নাম: অরুণ মোদক বাড়ির নং : এন0026 বয়স : 25 লিঙ্গ : পুরুষ | RNL2628642 ফটো উপলব্ধ | 156 নাম : দীপঙ্কর রায় পিতার নাম: দিবাকর রায় বাড়ির নং : n0012 বয়স : 51 লিঙ্গ : পুরুষ | WB/01/006/468033 ফটো উপলব্ধ |
| 157 নাম : রাকেশ রায় পিতার নাম: অনিমেষ রায় বাড়ির নং : 21 বয়স : 37 লিঙ্গ : পুরুষ | RNL1412998 ফটো উপলব্ধ | 158 নাম : গুণিনাথ শীল পিতার নাম: মদন শীল বাড়ির নং : n0015 বয়স : 43 লিঙ্গ : পুরুষ | KDC2624815 ফটো উপলব্ধ | 159 নাম : আনন্দ শীল পিতার নাম: সুরেশ শীল বাড়ির নং : n0029 বয়স : 58 লিঙ্গ : পুরুষ | WB/01/006/468164 ফটো উপলব্ধ |
| 160 নাম : মিলন শীল স্বামীর নাম: জগদীশ শীল বাড়ির নং : n0030 বয়স : 75 লিঙ্গ : মহিলা | WB/01/006/468204 ফটো উপলব্ধ | 161 নাম : প্রহ্লাদ শীল পিতার নাম: দয়াল শীল বাড়ির নং : এন0035 বয়স : 27 লিঙ্গ : পুরুষ | RNL2628576 ফটো উপলব্ধ | 162 নাম : দয়াল শীল পিতার নাম: রামচন্দ্র শীল বাড়ির নং : n0035 বয়স : 53 লিঙ্গ : পুরুষ | WB/01/006/468385 ফটো উপলব্ধ |
| 163 নাম : প্রতিমা শীল স্বামীর নাম: দয়াল শীল বাড়ির নং : n0035 বয়স : 46 লিঙ্গ : মহিলা | KDC2538122 ফটো উপলব্ধ | 164 নাম : সন্ধ্যা শীল স্বামীর নাম: নুপেন শীল বাড়ির নং : n0058 বয়স : 49 লিঙ্গ : মহিলা | WB/01/006/468480 ফটো উপলব্ধ | 165 নাম : সুরেন শীল পিতার নাম: আনন্দ শীল বাড়ির নং : n0029 বয়স : 29 লিঙ্গ : পুরুষ | RNL2284958 ফটো উপলব্ধ |
| 166 নাম : সুধান্য শীল পিতার নাম: সুকুমার শীল বাড়ির নং : এন003 বয়স : 21 লিঙ্গ : পুরুষ | RNL3151677 ফটো উপলব্ধ | 167 নাম : সুচিত্রা শীল স্বামীর নাম: সুকুমার শীল বাড়ির নং : n0038 বয়স : 52 লিঙ্গ : মহিলা | WB/01/006/468479 ফটো উপলব্ধ | 168 নাম : শান্ত শীল পিতার নাম: রামচন্দ্র শীল বাড়ির নং : n0035 বয়স : 56 লিঙ্গ : পুরুষ | WB/01/006/468488 ফটো উপলব্ধ |
| 169 নাম : দুলালী শীল পিতার নাম: দয়াল শীল বাড়ির নং : এন0035 বয়স : 24 লিঙ্গ : মহিলা | RNL3053790 ফটো উপলব্ধ | 170 নাম : ভক্ত শীল পিতার নাম: দয়াল শীল বাড়ির নং : ওয়ার্ড নং 1 বয়স : 21 লিঙ্গ : পুরুষ | RNL3151685 ফটো উপলব্ধ | 171 নাম : কল্পনা শীল স্বামীর নাম: গুপি নাথ শীল বাড়ির নং : n0015 বয়স : 29 লিঙ্গ : মহিলা | RNL2285005 ফটো উপলব্ধ |
| 172 নাম : বাসনা শীল স্বামীর নাম: মদন শীল বাড়ির নং : n0015 বয়স : 57 লিঙ্গ : মহিলা | WB/01/006/468257 ফটো উপলব্ধ | 173 নাম : সমীর শীল পিতার নাম: আনন্দ শীল বাড়ির নং : n0029 বয়স : 32 লিঙ্গ : পুরুষ | RNL2176675 ফটো উপলব্ধ | 174 নাম : ঈশ্বর শীল পিতার নাম: জগদীশ শীল বাড়ির নং : n0030 বয়স : 39 লিঙ্গ : পুরুষ | RNL1415058 ফটো উপলব্ধ |
| 175 নাম : লোকনাথ সেন পিতার নাম: শ্যামল সেন বাড়ির নং : n0035 বয়স : 31 লিঙ্গ : পুরুষ | RNL1922640 ফটো উপলব্ধ | 176 নাম : মদন শীল পিতার নাম: অশ্বিনী শীল বাড়ির নং : n0015 বয়স : 64 লিঙ্গ : পুরুষ | WB/01/006/468517 ফটো উপলব্ধ | 177 নাম : সুধন শীল পিতার নাম: মদন শীল বাড়ির নং : n0015 বয়স : 29 লিঙ্গ : পুরুষ | RNL2176600 ফটো উপলব্ধ |
| 178 নাম : প্রমিলা শীল স্বামীর নাম: আনন্দ শীল বাড়ির নং : n0029 বয়স : 51 লিঙ্গ : মহিলা | WB/01/006/468074 ফটো উপলব্ধ | 179 নাম : প্রশান্ত শীল পিতার নাম: জগদীশ শীল বাড়ির নং : n0030 বয়স : 51 লিঙ্গ : পুরুষ | KDC2538072 ফটো উপলব্ধ | 180 নাম : দীপক কুমার শীল পিতার নাম: জগদীশ শীল বাড়ির নং : n0030 বয়স : 43 লিঙ্গ : পুরুষ | KDC2538080 ফটো উপলব্ধ |

| | | | | | |
|---|--------------------------------|--|--------------------------|---|--------------------------------|
| 181 নাম : পুতুল শীল স্বামীর নাম: প্রশান্ত শীল বাড়ির নং : n0030 বয়স : 32 লিঙ্গ : মহিলা | RNL2044584 ফটো উপলব্ধ | 182 নাম : রাধা বল্লভ শীল মায়ের নাম: রেনুবালা শীল বাড়ির নং : n0035 বয়স : 43 লিঙ্গ : পুরুষ | RNL1306943 ফটো উপলব্ধ | 183 নাম : সুধাংশু শীল মায়ের নাম: রেনুবালা শীল বাড়ির নং : n0035 বয়স : 39 লিঙ্গ : পুরুষ | KDC2852937 ফটো উপলব্ধ |
| 184 নাম : ক্ষুদিরাম চন্দ্র শীল পিতার নাম: নিবারন শীল বাড়ির নং : n0049 বয়স : 78 লিঙ্গ : পুরুষ | WB/01/006/468463 ফটো উপলব্ধ | 185 নাম : প্রিয়া শীল পিতার নাম: ক্ষুদিরাম শীল বাড়ির নং : এন0049 বয়স : 20 লিঙ্গ : মহিলা | RNL3254406 ফটো উপলব্ধ | 186 নাম : সুকুমার শীল পিতার নাম: নরেশ শীল বাড়ির নং : n0038 বয়স : 60 লিঙ্গ : পুরুষ | WB/01/006/468482 ফটো উপলব্ধ |
| 187 নাম : বর্ণা শীল স্বামীর নাম: শম্ভু শীল বাড়ির নং : n0035 বয়স : 51 লিঙ্গ : মহিলা | WB/01/006/468366 ফটো উপলব্ধ | 188 নাম : পপি শীল পিতার নাম: শম্ভু শীল বাড়ির নং : n0035 বয়স : 31 লিঙ্গ : মহিলা | RNL2176659 ফটো উপলব্ধ | 189 নাম : প্রেমানন্দ শীল পিতার নাম: রাম চন্দ্র শীল বাড়ির নং : n0035 বয়স : 45 লিঙ্গ : পুরুষ | KDC2538130 ফটো উপলব্ধ |
| 190 নাম : যমুনা শীল স্বামীর নাম: রাধাবল্লভ শীল বাড়ির নং : n0035 বয়স : 41 লিঙ্গ : মহিলা | KDC2852929 ফটো উপলব্ধ | 191 নাম : অঞ্জনা শীল স্বামীর নাম: ক্ষুদিরাম চন্দ্র শীল বাড়ির নং : n0050 বয়স : 68 লিঙ্গ : মহিলা | KDC2174894 ফটো উপলব্ধ | 192 নাম : অনুশ্রী রয় স্বামীর নাম: সুকুমার পত্রনবীশ বাড়ির নং : মতিলাল সরকার লেন, ওয়ার্ড নং-1 বয়স : 31 লিঙ্গ : মহিলা | RNL1876945 ফটো উপলব্ধ |
| 193 নাম : নুপেন শীল পিতার নাম: নরেশ শীল বাড়ির নং : n0059 বয়স : 52 লিঙ্গ : পুরুষ | WB/01/006/468424 ফটো উপলব্ধ | 194 নাম : আরতী শীল স্বামীর নাম: প্রেমানন্দ শীল বাড়ির নং : n0034 বয়স : 33 লিঙ্গ : মহিলা | RNL2176691 ফটো উপলব্ধ | 195 নাম : রানী সুত্রধর স্বামীর নাম: রনজিৎ সুত্রধর বাড়ির নং : n0001 বয়স : 67 লিঙ্গ : মহিলা | WB/01/006/468252 ফটো উপলব্ধ |
| 196 নাম : অর্জুন সুত্রধর মায়ের নাম: রানী সুত্রধর বাড়ির নং : n0060 বয়স : 34 লিঙ্গ : পুরুষ | RNL2176634 ফটো উপলব্ধ | 197 নাম : আশা সুত্রধর পিতার নাম: রঞ্জিৎ সুত্রধর বাড়ির নং : n0001 বয়স : 30 লিঙ্গ : মহিলা | RNL2044485 ফটো উপলব্ধ | 198 নাম : টুম্পা সুত্রধর স্বামীর নাম: উজ্জল সুত্রধর বাড়ির নং : নং144 বয়স : 37 লিঙ্গ : মহিলা | RNL2044527 ফটো উপলব্ধ |
| 199 নাম : বিষ্ণুরানী সুত্রধর স্বামীর নাম: রাম সুত্রধর বাড়ির নং : n0027 বয়স : 43 লিঙ্গ : মহিলা | KDC2175255 ফটো উপলব্ধ | 200 নাম : রতন সুত্রধর পিতার নাম: রঞ্জিৎ সুত্রধর বাড়ির নং : n0001 বয়স : 37 লিঙ্গ : পুরুষ | RNL2044469 ফটো উপলব্ধ | 201 নাম : রাম সুত্রধর পিতার নাম: জগবন্ধু সুত্রধর বাড়ির নং : n0040 বয়স : 52 লিঙ্গ : পুরুষ | KDC2175230 ফটো উপলব্ধ |
| 202 নাম : উজ্জল সুত্রধর পিতার নাম: রনজিৎ সুত্রধর বাড়ির নং : n0060 বয়স : 39 লিঙ্গ : পুরুষ | RNL1418532 ফটো উপলব্ধ | 203 নাম : রাজু সুত্রধর পিতার নাম: রাম সুত্রধর বাড়ির নং : এন0040 বয়স : 23 লিঙ্গ : পুরুষ | RNL2977379 ফটো উপলব্ধ | 204 নাম : ফনী সুত্রধর পিতার নাম: জগবন্ধু সুত্রধর বাড়ির নং : n0040 বয়স : 42 লিঙ্গ : পুরুষ | RNL1677111 ফটো উপলব্ধ |
| 205 নাম : সোণামনি সরকার স্বামীর নাম: মুনাল কান্তি সরকার বাড়ির নং : নং0 বয়স : 30 লিঙ্গ : মহিলা | RNL2013506 ফটো উপলব্ধ | 206 নাম : মুনাল সরকার পিতার নাম: বাচ্চু সরকার বাড়ির নং : এন00 বয়স : 42 লিঙ্গ : পুরুষ | KRM2306744 ফটো উপলব্ধ | 207 নাম : সুজাতা সরকার স্বামীর নাম: সজল কুমার সরকার বাড়ির নং : 00000 00 1 বয়স : 42 লিঙ্গ : মহিলা | KRM2086486 ফটো উপলব্ধ |
| 208 নাম : সজল কুমার সরকার পিতার নাম: সুনীল কুমার সরকার বাড়ির নং : 00000 00 1 বয়স : 45 লিঙ্গ : পুরুষ | KRM1704022 ফটো উপলব্ধ | 209 নাম : দীপ সাহা পিতার নাম: রাম সাহা বাড়ির নং : n0011 বয়স : 27 লিঙ্গ : পুরুষ | RNL2535896 ফটো উপলব্ধ | 210 নাম : পূজা রায় স্বামীর নাম: রাকেশ রায় বাড়ির নং : 43/23-জী বয়স : 30 লিঙ্গ : মহিলা | RNL3178407 ফটো উপলব্ধ |

| | | | | | | | | |
|---|------------------|------------|---|------------------|------------|--|------------------|------------|
| 211 নাম : সম্পা সাহা স্বামীর নাম: রামচন্দ্র সাহা বাড়ির নং : n0011 বয়স : 51 লিঙ্গ : মহিলা | WB/01/006/468024 | ফটো উপলব্ধ | 212 নাম : রীনা সেন স্বামীর নাম: শ্যামল সেন বাড়ির নং : n0025 বয়স : 55 লিঙ্গ : মহিলা | WB/01/006/468461 | ফটো উপলব্ধ | 213 নাম : দেবব্রত সেন পিতার নাম: পরিতোষ সেন বাড়ির নং : n0042 বয়স : 37 লিঙ্গ : পুরুষ | RNL1670009 | ফটো উপলব্ধ |
| 214 নাম : অমল সেন পিতার নাম: নারায়ন সেন বাড়ির নং : n0045 বয়স : 47 লিঙ্গ : পুরুষ | KDC2538205 | ফটো উপলব্ধ | 215 নাম : অভিজিৎ সেন পিতার নাম: কমল সেন বাড়ির নং : n0024 বয়স : 31 লিঙ্গ : পুরুষ | RNL1922657 | ফটো উপলব্ধ | 216 নাম : কমল সেন পিতার নাম: নারায়ন সেন বাড়ির নং : n0024 বয়স : 66 লিঙ্গ : পুরুষ | WB/01/006/468392 | ফটো উপলব্ধ |
| 217 নাম : মাধবী সরকার (সেন) স্বামীর নাম: শম্ভু সেন বাড়ির নং : n0042 বয়স : 41 লিঙ্গ : মহিলা | KDC2538171 | ফটো উপলব্ধ | 218 নাম : সরস্বতী চন্দ (সেন) স্বামীর নাম: দীপক সেন বাড়ির নং : n0042 বয়স : 35 লিঙ্গ : মহিলা | RNL2044535 | ফটো উপলব্ধ | 219 নাম : রাজু সেন পিতার নাম: কমল সেন বাড়ির নং : n0024 বয়স : 38 লিঙ্গ : পুরুষ | KDC2795342 | ফটো উপলব্ধ |
| 220 নাম : শম্ভু সেন পিতার নাম: সমরেন্দ্র সেন বাড়ির নং : n0042 বয়স : 54 লিঙ্গ : পুরুষ | WB/01/006/468533 | ফটো উপলব্ধ | 221 নাম : রুমপি সেন (সরকার) স্বামীর নাম: অমল সেন বাড়ির নং : n0045 বয়স : 33 লিঙ্গ : মহিলা | RNL2285013 | ফটো উপলব্ধ | 222 নাম : পরিতোষ সেন পিতার নাম: সমরেন্দ্র নাথ সেন বাড়ির নং : n0042 বয়স : 56 লিঙ্গ : পুরুষ | RNL1565233 | ফটো উপলব্ধ |
| 223 নাম : রমলা সেন স্বামীর নাম: কমল সেন বাড়ির নং : n0024 বয়স : 66 লিঙ্গ : মহিলা | WB/01/006/468409 | ফটো উপলব্ধ | 224 নাম : দীপক সেন পিতার নাম: সমরেন্দ্র সেন বাড়ির নং : n0042 বয়স : 51 লিঙ্গ : পুরুষ | WB/01/006/468272 | ফটো উপলব্ধ | 225 নাম : নয়ন চন্দ্র সেন পিতার নাম: অতুল চন্দ্র সেন বাড়ির নং : nং00 বয়স : 31 লিঙ্গ : পুরুষ | RNL1884485 | ফটো উপলব্ধ |
| 226 নাম : কালু বাহাদুর সোনার পিতার নাম: ভীকলাল সোনার বাড়ির নং : মতিলাল লেন বয়স : 61 লিঙ্গ : পুরুষ | RNL3177755 | ফটো উপলব্ধ | 227 নাম : সাবিত্রী সোনার (রায়) স্বামীর নাম: কালু বাহাদুর সোনার বাড়ির নং : n0055 বয়স : 42 লিঙ্গ : মহিলা | KRM2398097 | ফটো উপলব্ধ | 228 নাম : শঙ্কর হরিজন মায়ের নাম: লক্ষী হরিজন বাড়ির নং : n0054 বয়স : 49 লিঙ্গ : পুরুষ | WB/01/007/639203 | ফটো উপলব্ধ |
| 229 নাম : সুমিত্রা হরিজন স্বামীর নাম: শঙ্কর হরিজন বাড়ির নং : n0054 বয়স : 41 লিঙ্গ : মহিলা | RNL1922632 | ফটো উপলব্ধ | 230 নাম : রুম্পা দাস হরিজন স্বামীর নাম: চন্দন হরিজন বাড়ির নং : এন0062 বয়স : 35 লিঙ্গ : মহিলা | RNL1554914 | ফটো উপলব্ধ | 231 নাম : হৃদয় হরিজন পিতার নাম: চন্দন হরিজন বাড়ির নং : এন0062 বয়স : 24 লিঙ্গ : পুরুষ | RNL3053683 | ফটো উপলব্ধ |
| 232 নাম : লক্ষ্মী হরিজন স্বামীর নাম: ফুলেনা হরিজন বাড়ির নং : n0056 বয়স : 70 লিঙ্গ : মহিলা | WB/01/007/639053 | ফটো উপলব্ধ | 233 নাম : চন্দন হরিজন পিতার নাম: ফুলেনা হরিজন বাড়ির নং : n0062 বয়স : 47 লিঙ্গ : পুরুষ | KRM2497873 | ফটো উপলব্ধ | 234 নাম : সৌভীক হরিজন পিতার নাম: শংকর হরিজন বাড়ির নং : মোতিলাল সরকার লেন বয়স : 26 লিঙ্গ : পুরুষ | RNL3032000 | ফটো উপলব্ধ |
| 235 নাম : ইশা হরিজন পিতার নাম: শংকর হরিজন বাড়ির নং : এন0054 বয়স : 24 লিঙ্গ : মহিলা | RNL3053659 | ফটো উপলব্ধ | 236 নাম : পাপিয়া হরিজন বর্মণ স্বামীর নাম: সৌভীক হরিজন বাড়ির নং : এন0054 বয়স : 24 লিঙ্গ : মহিলা | RNL3053675 | ফটো উপলব্ধ | 237 নাম : শিশিরকনা চিসিম স্বামীর নাম: কমলেশ রায় বাড়ির নং : ওয়ার্ড নং 1 বয়স : 50 লিঙ্গ : মহিলা | UGR2602241 | ফটো উপলব্ধ |
| 238 নাম : কার্তিক সাহা পিতার নাম: কানাই লাল সাহা বাড়ির নং : n0143 বয়স : 33 লিঙ্গ : পুরুষ | UGR1627793 | ফটো উপলব্ধ | 239 নাম : শুভম মোদক পিতার নাম: ভজন মোদক বাড়ির নং : বড়নাচিনা ওয়ার্ড নং-01 বয়স : 21 লিঙ্গ : পুরুষ | RNL3338050 | ফটো উপলব্ধ | 240 নাম : উমা পাত্রনবিশ সেন স্বামীর নাম: নয়ন চন্দ্র সেন বাড়ির নং : দিনহাটা বয়স : 20 লিঙ্গ : মহিলা | RNL3338076 | ফটো উপলব্ধ |



বিধানসভা নির্বাচনক্ষেত্রের নং, নাম : 7-দিনহাটা
ভাগ নং, নাম : 1-দিনহাটা শহর ওয়ার্ড নং ১

| | | |
|--|-----|------------|
| #2 | 241 | RNL3348570 |
| নাম : মেহেবুব হোসেন পিতার নাম : এসরাফ হোসেন বাড়ির নং : মদন মোহন পারা, ওয়ার্ড নং. 01 বয়স : 19 লিঙ্গ : পুরুষ | | ফটো উপলব্ধ |

| | | |
|---|-----|------------|
| | 242 | RNL3348679 |
| নাম : দীপঙ্কর মোদক পিতার নাম : ভজন মোদক বাড়ির নং : এন00 বয়স : 19 লিঙ্গ : পুরুষ | | ফটো উপলব্ধ |



| | | |
|---|---|------------|
| 243 | 1 | RNL3360310 |
| নাম : সাথী মজুমদার পিতার নাম: বাবলু মজুমদার বাড়ির নং : ওয়ার্ড নং. 01 বয়স : 21 লিঙ্গ : মহিলা | | ফটো উপলব্ধ |



বিধানসভা নির্বাচনক্ষেত্রের নং, নাম : 7-দিনহাটা

1- সংযোজন তালিকা 2 (28-02-2026 06-04-2026)

| | | |
|---|---|------------|
| 244 | 1 | RNL3374287 |
| নাম : ইসমাইল হোসেন পিতার নাম: ইচরাইল হোসেন মিয়া বাড়ির নং : মদন মোহন পারা বয়স : 23 লিঙ্গ : পুরুষ | | ফটো উপলব্ধ |

| | | |
|--|---|------------|
| 245 | 1 | RNL3374469 |
| নাম : পূজা সেন পিতার নাম: শম্ভু সেন বাড়ির নং : এন 0042 বয়স : 21 লিঙ্গ : মহিলা | | ফটো উপলব্ধ |

নির্বাচক সংখ্যার সারসংক্ষেপ :

A) নির্বাচকের সংখ্যা :

| | নির্বাচক তালিকার প্রকৃতি | নির্বাচক তালিকার পরিচিতি : | নির্বাচকের সংখ্যা : | | | | |
|--|---|----------------------------|---|-------|--------------|-----|-----|
| | | | পুরুষ | মহিলা | তৃতীয় লিঙ্গ | মোট | |
| I | মূল তালিকা | মূল তালিকা | বিশেষ নিবিড় সংশোধন ২০২৬ এর চূড়ান্ত ভোটার তালিকার সহিত 06-04-2026 তারিখ অবধি সংশোধিত নির্বাচক তালিকা | 131 | 111 | 0 | 242 |
| II | 1- সংযোজন তালিকা | সংযোজনী 1 | বিশেষ সংক্ষিপ্ত সংশোধন 2026 | 0 | 1 | 0 | 1 |
| | | সংযোজনী 2 | ধারাবাহিক সংশোধন 2026 | 1 | 1 | 0 | 2 |
| | | মোট | | 1 | 2 | 0 | 3 |
| III | 2- বিয়োজন তালিকা | সংযোজনী 1 | বিশেষ সংক্ষিপ্ত সংশোধন 2026 | 0 | 0 | 0 | 0 |
| | | সংযোজনী 2 | ধারাবাহিক সংশোধন 2026 | 0 | 0 | 0 | 0 |
| | | মোট | | 0 | 0 | 0 | 0 |
| IV | 'লিঙ্গ ক্ষেত্রের' পরিবর্তনের কারণে পার্থক্য | | | 0 | 0 | 0 | 0 |
| V | বিচারপ্রক্রিয়ার অধীনস্থ | | | 0 | 0 | 0 | 0 |
| VI | বিচার বিভাগীয় আধিকারিক কর্তৃক বিচারপূর্বক নিষ্পত্তির পর বিয়োজিত | | | 1 | 2 | 0 | 3 |
| নির্বাচকের মোট সংখ্যা (I+II-III+IV-V-VI) | | | | 131 | 111 | 0 | 242 |

B) ক্রটি সংশোধনের সংখ্যা :

| নির্বাচক তালিকার প্রকৃতি | নির্বাচক তালিকার পরিচিতি : | ক্রটি সংশোধনের সংখ্যা : |
|--------------------------|-----------------------------|-------------------------|
| সংযোজনী 1 | বিশেষ সংক্ষিপ্ত সংশোধন 2026 | 1 |
| সংযোজনী 2 | ধারাবাহিক সংশোধন 2026 | 1 |
| | মোট | 2 |

নির্বাচক নিবন্ধন আধিকারিকের স্বাক্ষর

E-মৃত, S-স্থানান্তরিত, R-একাধিকবার অন্তর্ভুক্ত, M-নিখোঁজ, Q-যোগ্য নহে