



নির্বাচক তালিকা 2026 S25 পশ্চিমবঙ্গ

বিধানসভা নির্বাচনক্ষেত্রের নং, নাম ও সংরক্ষণের স্থিতি : 7 - দিনহাটা (সাধারণ)		অংশ নং : 307																			
বিধানসভা নির্বাচনক্ষেত্রটি যে লোকসভা নির্বাচনক্ষেত্রের / ক্ষেত্রসমূহের অন্তর্ভুক্ত তার নং, নাম ও সংরক্ষণ স্থিতি : 1 - কুচবিহার (তপশীলি জাতি)																					
1. সংশোধনের পূর্ণ বিবরণ																					
সংশোধনের বৎসর :	2026	নির্বাচক তালিকার পরিচিতি : বিশেষ নিবিড় সংশোধন ২০২৬ এর চূড়ান্ত ভোটার তালিকার সহিত 06-04-2026 তারিখ অবধি সংশোধিত নির্বাচক তালিকা																			
ভিত্তি তারিখ :	01-01-2026																				
সংশোধনের প্রকৃতি :	ধারাবাহিক সংশোধন 2026																				
প্রকাশনার তারিখ :	06-04-2026																				
2. অংশ ও নির্বাচনী এলাকার পূর্ণ বিবরণ :																					
অংশের ভাগ নং ও নাম :																					
1-দিনহাটা পৌরসভা ওয়ার্ড নং 11		<table style="width: 100%; border-collapse: collapse;"> <tr> <td style="width: 60%;">প্রধান শহর/গ্রাম</td> <td style="width: 40%;">: দিনহাটা</td> </tr> <tr> <td>ওয়ার্ড</td> <td>: 011</td> </tr> <tr> <td>থানা</td> <td>: দিনহাটা</td> </tr> <tr> <td>গ্রাম পঞ্চগয়েত</td> <td>:</td> </tr> <tr> <td>ব্লক</td> <td>:</td> </tr> <tr> <td>মহকুমা</td> <td>: দিনহাটা</td> </tr> <tr> <td>জেলা</td> <td>: কুচবিহার</td> </tr> <tr> <td>পিন</td> <td>: 736135</td> </tr> </table>				প্রধান শহর/গ্রাম	: দিনহাটা	ওয়ার্ড	: 011	থানা	: দিনহাটা	গ্রাম পঞ্চগয়েত	:	ব্লক	:	মহকুমা	: দিনহাটা	জেলা	: কুচবিহার	পিন	: 736135
প্রধান শহর/গ্রাম	: দিনহাটা																				
ওয়ার্ড	: 011																				
থানা	: দিনহাটা																				
গ্রাম পঞ্চগয়েত	:																				
ব্লক	:																				
মহকুমা	: দিনহাটা																				
জেলা	: কুচবিহার																				
পিন	: 736135																				
3. ভোট গ্রহন কেন্দ্রের পূর্ণ বিবরণ :																					
ভোট গ্রহন কেন্দ্রের নং, নাম :		ভোট গ্রহন কেন্দ্রের শ্রেণী :		শহরাঞ্চল																	
307 - যোগেশ চন্দ্র সাহা হাই স্কুল		এই অংশে সহায়ক ভোটগ্রহন কেন্দ্রের সংখ্যা		0																	
ভোট গ্রহন কেন্দ্রের ঠিকানা :		:																			
যোগেশ চন্দ্র সাহা হাই স্কুল, কক্ষ নং-১, দিনহাটা শহর ওয়ার্ড নং-১১																					
4. নির্বাচকের সংখ্যা :																					
প্রথম ক্রমিক নং	শেষ ক্রমিক নং	মোট সংখ্যা																			
		পুরুষ	মহিলা	তৃতীয় লিঙ্গ	মোট																
1	1006	509	488	0	997																

নির্বাচক নিবন্ধন আধিকারিকের স্বাক্ষর



Nazri Naksha



Google Map View

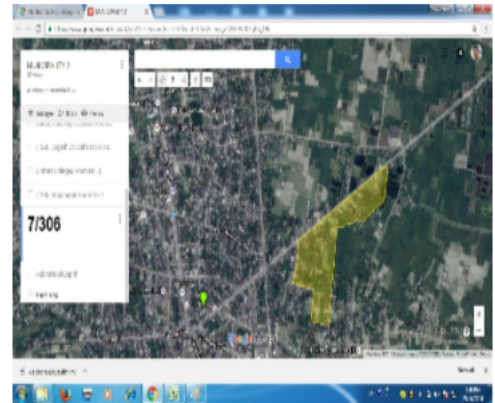

Polling Station Building Front View



Polling Station Front View



Cad View



Key MAP View

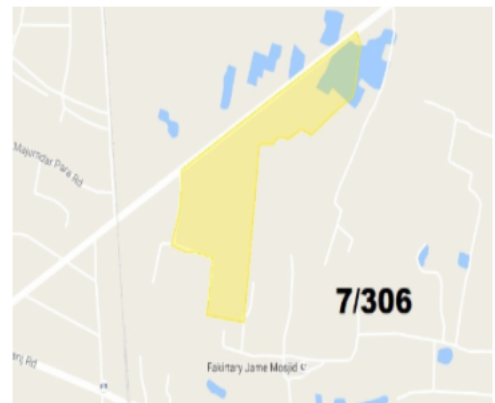

1 নাম : রানী (সরকার) সাহা স্বামীর নাম: প্রসাদ সাহা বাড়ির নং : n0273 বয়স : 30 লিঙ্গ : মহিলা	RNL2154912 ফটো উপলব্ধ	2 নাম : মাসীলাল আগরওয়ালা পিতার নাম: বজরং লাল আগরওয়ালা বাড়ির নং : n0143 বয়স : 73 লিঙ্গ : পুরুষ	WB/01/007/657099 ফটো উপলব্ধ	3 নাম : অনূপ আগরওয়ালা পিতার নাম: মাসীলাল আগরওয়ালা বাড়ির নং : n0143 বয়স : 48 লিঙ্গ : পুরুষ	KRM2575264 ফটো উপলব্ধ
4 নাম : অমিত আগরওয়ালা পিতার নাম: মাসীলাল আগরওয়ালা বাড়ির নং : n0143 বয়স : 45 লিঙ্গ : পুরুষ	KRM2404366 ফটো উপলব্ধ	5 নাম : শুভলক্ষ্মী আগরওয়ালা স্বামীর নাম: বিকাশ আগরওয়ালা বাড়ির নং : n0143 বয়স : 35 লিঙ্গ : মহিলা	RNL2177913 ফটো উপলব্ধ	6 নাম : সোনাম আগরওয়ালা স্বামীর নাম: অনূপ আগরওয়ালা বাড়ির নং : n0143 বয়স : 39 লিঙ্গ : মহিলা	RNL2285930 ফটো উপলব্ধ
7 নাম : লক্ষ্মী আগরওয়ালা স্বামীর নাম: অমিত আগরওয়ালা বাড়ির নং : n0143 বয়স : 38 লিঙ্গ : মহিলা	TTV0178871 ফটো উপলব্ধ	8 নাম : বিকাশ আগরওয়ালা পিতার নাম: মাসীলাল আগরওয়ালা বাড়ির নং : n0143 বয়স : 45 লিঙ্গ : পুরুষ	KRM2404374 ফটো উপলব্ধ	9 নাম : সরসী আদিত্য স্বামীর নাম: অনিল আদিত্য বাড়ির নং : n0009 বয়স : 71 লিঙ্গ : মহিলা	WB/01/007/540420 ফটো উপলব্ধ
10 নাম : পম্পা আদিত্য পিতার নাম: অনিল আদিত্য বাড়ির নং : n0009 বয়স : 43 লিঙ্গ : মহিলা	KRM2733830 ফটো উপলব্ধ	11 নাম : হারাধন আদিত্য পিতার নাম: প্রকাশ চন্দ্র আদিত্য বাড়ির নং : n0028 বয়স : 50 লিঙ্গ : পুরুষ	WB/01/007/540852 ফটো উপলব্ধ	12 নাম : অমূল্য আদিত্য পিতার নাম: প্রকাশ আদিত্য বাড়ির নং : n0028 বয়স : 44 লিঙ্গ : পুরুষ	KRM2404408 ফটো উপলব্ধ
13 নাম : রিপন কুণ্ডু মায়ের নাম: অঞ্জনা কুণ্ডু বাড়ির নং : nং0 বয়স : 22 লিঙ্গ : পুরুষ	RNL3054384 ফটো উপলব্ধ	14 নাম : নন্দিনী কুণ্ডু স্বামীর নাম: বিধান কুণ্ডু বাড়ির নং : n0013 বয়স : 31 লিঙ্গ : মহিলা	RNL2177863 ফটো উপলব্ধ	15 নাম : জয়ন্তী কুণ্ডু স্বামীর নাম: রতন কুণ্ডু বাড়ির নং : n0019 বয়স : 71 লিঙ্গ : মহিলা	WB/01/007/540567 ফটো উপলব্ধ
16 নাম : লালটু কুণ্ডু পিতার নাম: সুনীল কুণ্ডু বাড়ির নং : n0020 বয়স : 37 লিঙ্গ : পুরুষ	KRM2505220 ফটো উপলব্ধ	17 নাম : সুনিতা কুণ্ডু অন্যান্য: শঙ্কর কুণ্ডু বাড়ির নং : n0022 বয়স : 49 লিঙ্গ : মহিলা	WB/01/007/540727 ফটো উপলব্ধ	18 নাম : ভাস্বর কুণ্ডু পিতার নাম: গোপাল কুণ্ডু বাড়ির নং : n0022 বয়স : 49 লিঙ্গ : পুরুষ	KRM2404432 ফটো উপলব্ধ
19 নাম : সুস্মিতা কুণ্ডু পিতার নাম: শঙ্কর কুণ্ডু বাড়ির নং : n0022 বয়স : 26 লিঙ্গ : মহিলা	RNL2536308 ফটো উপলব্ধ	20 নাম : বিমল কুণ্ডু পিতার নাম: রতন কুণ্ডু বাড়ির নং : n0019 বয়স : 53 লিঙ্গ : পুরুষ	WB/01/007/540320 ফটো উপলব্ধ	21 নাম : শঙ্কর কুণ্ডু পিতার নাম: গোপাল কুণ্ডু বাড়ির নং : n0022 বয়স : 53 লিঙ্গ : পুরুষ	WB/01/007/540843 ফটো উপলব্ধ
22 নাম : মামনি কুণ্ডু স্বামীর নাম: চন্দন কুণ্ডু বাড়ির নং : n0023 বয়স : 30 লিঙ্গ : মহিলা	RNL1320688 ফটো উপলব্ধ	23 নাম : অমল কুণ্ডু পিতার নাম: ভোলানাথ কুণ্ডু বাড়ির নং : n0134 বয়স : 65 লিঙ্গ : পুরুষ	WB/01/007/540433 ফটো উপলব্ধ	24 নাম : কমল কুণ্ডু পিতার নাম: ভোলানাথ কুণ্ডু বাড়ির নং : n0135 বয়স : 71 লিঙ্গ : পুরুষ	WB/01/007/540539 ফটো উপলব্ধ
25 নাম : প্রিয়াকা কুণ্ডু পিতার নাম: অমল কুণ্ডু বাড়ির নং : n0134 বয়স : 26 লিঙ্গ : মহিলা	RNL2536373 ফটো উপলব্ধ	26 নাম : স্বপ্না নাগ কুণ্ডু স্বামীর নাম: দুলাল কুণ্ডু বাড়ির নং : n0019 বয়স : 38 লিঙ্গ : মহিলা	RNL1415595 ফটো উপলব্ধ	27 নাম : ছায়া রানী কুণ্ডু স্বামীর নাম: নীলকমল কুণ্ডু বাড়ির নং : n0013 বয়স : 81 লিঙ্গ : মহিলা	WB/01/007/540683 ফটো উপলব্ধ
28 নাম : বিতান কুণ্ডু পিতার নাম: বলরাম কুণ্ডু বাড়ির নং : n0013 বয়স : 37 লিঙ্গ : পুরুষ	KRM2669752 ফটো উপলব্ধ	29 নাম : সমিরন কুণ্ডু পিতার নাম: শশুনাথ কুণ্ডু বাড়ির নং : n0023 বয়স : 30 লিঙ্গ : পুরুষ	RNL2178143 ফটো উপলব্ধ	30 নাম : বিধান কুণ্ডু পিতার নাম: বলরাম কুণ্ডু বাড়ির নং : n0013 বয়স : 45 লিঙ্গ : পুরুষ	KRM1657758 ফটো উপলব্ধ

31 নাম : অঞ্জনা কুন্ডু অন্যান্য: শম্ভুনাথ কুন্ডু বাড়ির নং : n0023 বয়স : 51 লিঙ্গ : মহিলা	WB/01/007/540569	ফটো উপলব্ধ	32 নাম : শ্যামল কুন্ডু পিতার নাম: ভোলানাথ কুন্ডু বাড়ির নং : n0135 বয়স : 75 লিঙ্গ : পুরুষ	WB/01/007/540499	ফটো উপলব্ধ	33 নাম : চন্দন কুন্ডু পিতার নাম: গোপাল চন্দ কুন্ডু বাড়ির নং : n0023 বয়স : 43 লিঙ্গ : পুরুষ	KRM2505238	ফটো উপলব্ধ
34 নাম : দোলন কুন্ডু স্বামীর নাম: অমল কুন্ডু বাড়ির নং : n0134 বয়স : 55 লিঙ্গ : মহিলা	WB/01/007/540840	ফটো উপলব্ধ	35 নাম : শীলা কুন্ডু স্বামীর নাম: কমল কুন্ডু বাড়ির নং : n0135 বয়স : 61 লিঙ্গ : মহিলা	WB/01/007/540236	ফটো উপলব্ধ	36 নাম : দুলাল কুন্ডু পিতার নাম: রতন কুন্ডু বাড়ির নং : n0019 বয়স : 47 লিঙ্গ : পুরুষ	KRM2505311	ফটো উপলব্ধ
37 নাম : শিখা কুন্ডু স্বামীর নাম: বলরাম কুন্ডু বাড়ির নং : n0013 বয়স : 69 লিঙ্গ : মহিলা	RNL2744480	ফটো উপলব্ধ	38 নাম : সৌরভ কুন্ডু পিতার নাম: শম্ভু নাথ কুন্ডু বাড়ির নং : n0023 বয়স : 28 লিঙ্গ : পুরুষ	RNL2285997	ফটো উপলব্ধ	39 নাম : পিুষ কুন্ডু পিতার নাম: অমল কুন্ডু বাড়ির নং : n0134 বয়স : 34 লিঙ্গ : পুরুষ	RNL1671387	ফটো উপলব্ধ
40 নাম : তিথি কুন্ডু (সাহা) স্বামীর নাম: দুলাল সাহা বাড়ির নং : n0310 বয়স : 41 লিঙ্গ : মহিলা	KRM2505808	ফটো উপলব্ধ	41 নাম : রাজদীপ কর্মকার পিতার নাম: সুভাষ কর্মকার বাড়ির নং : 189/নিই বয়স : 26 লিঙ্গ : পুরুষ	RNL2536365	ফটো উপলব্ধ	42 নাম : অনিতা কর্মকার স্বামীর নাম: বিশ্বনাথ কর্মকার বাড়ির নং : n0010 বয়স : 50 লিঙ্গ : মহিলা	WB/01/007/540506	ফটো উপলব্ধ
43 নাম : উৎপল কর্মকার পিতার নাম: অশ্বিনী কর্মকার বাড়ির নং : n0033 বয়স : 51 লিঙ্গ : পুরুষ	WB/01/007/540036	ফটো উপলব্ধ	44 নাম : ছোটন কর্মকার পিতার নাম: অশ্বিনী কর্মকার বাড়ির নং : n0033 বয়স : 36 লিঙ্গ : পুরুষ	RNL1671320	ফটো উপলব্ধ	45 নাম : মনিকা কর্মকার (তালুকদার) স্বামীর নাম: অমল কর্মকার বাড়ির নং : n0021 বয়স : 39 লিঙ্গ : মহিলা	KRM2672277	ফটো উপলব্ধ
46 নাম : দিলীপ কর্মকার পিতার নাম: গোকুল কর্মকার বাড়ির নং : n0010 বয়স : 53 লিঙ্গ : পুরুষ	RNL3265758	ফটো উপলব্ধ	47 নাম : বান্না কর্মকার স্বামীর নাম: দুলাল কর্মকার বাড়ির নং : n0010 বয়স : 59 লিঙ্গ : মহিলা	WB/01/007/540504	ফটো উপলব্ধ	48 নাম : দুলাল কর্মকার পিতার নাম: বসন্ত কর্মকার বাড়ির নং : n0010 বয়স : 71 লিঙ্গ : পুরুষ	WB/01/007/540384	ফটো উপলব্ধ
49 নাম : সুস্মিতা কর্মকার (দেবনাথ) স্বামীর নাম: দিলীপ কর্মকার বাড়ির নং : n0010 বয়স : 34 লিঙ্গ : মহিলা	RNL2045573	ফটো উপলব্ধ	50 নাম : রাজা কর্মকার পিতার নাম: বিশ্বনাথ কর্মকার বাড়ির নং : n0010 বয়স : 32 লিঙ্গ : পুরুষ	RNL2045706	ফটো উপলব্ধ	51 নাম : স্বপ্না চৌহান পিতার নাম: অশোক চৌহান বাড়ির নং : n0033 বয়স : 27 লিঙ্গ : মহিলা	RNL2505931	ফটো উপলব্ধ
52 নাম : বর্ণা কর্মকার স্বামীর নাম: অশ্বিনী কর্মকার বাড়ির নং : n0033 বয়স : 55 লিঙ্গ : মহিলা	KRM2404416	ফটো উপলব্ধ	53 নাম : সুভাষ কর্মকার পিতার নাম: অশ্বিনী কর্মকার বাড়ির নং : n0033 বয়স : 57 লিঙ্গ : পুরুষ	RNL3264314	ফটো উপলব্ধ	54 নাম : কমলা কর্মকার স্বামীর নাম: বিনয় কর্মকার বাড়ির নং : n0021 বয়স : 76 লিঙ্গ : মহিলা	WB/01/007/540522	ফটো উপলব্ধ
55 নাম : দীপক কর্মকার মায়ের নাম: শোভারাণী কর্মকার বাড়ির নং : n0010 বয়স : 40 লিঙ্গ : পুরুষ	RNL1320449	ফটো উপলব্ধ	56 নাম : রিকি কর্মকার পিতার নাম: দুলাল কর্মকার বাড়ির নং : n0010 বয়স : 37 লিঙ্গ : পুরুষ	RNL1320456	ফটো উপলব্ধ	57 নাম : কমল কর্মকার পিতার নাম: অশ্বিনী কর্মকার বাড়ির নং : n0033 বয়স : 53 লিঙ্গ : পুরুষ	WB/01/007/540350	ফটো উপলব্ধ
58 নাম : মানিক কর্মকার পিতার নাম: অশ্বিনী কর্মকার বাড়ির নং : n0033 বয়স : 57 লিঙ্গ : পুরুষ	WB/01/007/540869	ফটো উপলব্ধ	59 নাম : অশ্বিনী কর্মকার পিতার নাম: নিরোদ চন্দ্র কর্মকার বাড়ির নং : n0033 বয়স : 32 লিঙ্গ : পুরুষ	RNL1566538	ফটো উপলব্ধ	60 নাম : অমল কর্মকার পিতার নাম: বিনয় কর্মকার বাড়ির নং : n0021 বয়স : 47 লিঙ্গ : পুরুষ	KRM1657253	ফটো উপলব্ধ

61 নাম : বুশ্বা কর্মকার (সাহা) স্বামীর নাম: দীপক কর্মকার বাড়ির নং : n0010 বয়স : 32 লিঙ্গ : মহিলা	RNL2045524 ফটো উপলব্ধ	62 নাম : বিশ্বনাথ কর্মকার পিতার নাম: গোকুল কর্মকার বাড়ির নং : n0010 বয়স : 61 লিঙ্গ : পুরুষ	WB/01/007/540002 ফটো উপলব্ধ	63 নাম : শোভা কর্মকার স্বামীর নাম: গোকুল কর্মকার বাড়ির নং : n0010 বয়স : 71 লিঙ্গ : মহিলা	WB/01/007/540343 ফটো উপলব্ধ
64 নাম : শর্মিষ্ঠা সাহা দাস স্বামীর নাম: পাণ্ডু দাস বাড়ির নং : রেল কোয়ার্টার 17এ বয়স : 28 লিঙ্গ : মহিলা	RNL2574010 ফটো উপলব্ধ	65 নাম : সৌরভ কর্মকার মায়ের নাম: বর্ণা কর্মকার বাড়ির নং : n0033 বয়স : 26 লিঙ্গ : পুরুষ	RNL2536357 ফটো উপলব্ধ	66 নাম : পার্থ কর পিতার নাম: মধুসূদন কর বাড়ির নং : N0035 বয়স : 24 লিঙ্গ : পুরুষ	RNL2874683 ফটো উপলব্ধ
67 নাম : মধুসূদন কর পিতার নাম: শশী কর বাড়ির নং : n0035 বয়স : 63 লিঙ্গ : পুরুষ	WB/01/007/540097 ফটো উপলব্ধ	68 নাম : গায়ত্রী কর স্বামীর নাম: মধুসূদন কর বাড়ির নং : n0035 বয়স : 57 লিঙ্গ : মহিলা	WB/01/007/540055 ফটো উপলব্ধ	69 নাম : কৃষ্ণা কর্মকার স্বামীর নাম: সুভাষ কর্মকার বাড়ির নং : n0050 বয়স : 49 লিঙ্গ : মহিলা	RNL3264363 ফটো উপলব্ধ
70 নাম : প্রীতিলতা কর্মকার মায়ের নাম: বরনা কর্মকার বাড়ির নং : নং0 বয়স : 22 লিঙ্গ : মহিলা	RNL3054418 ফটো উপলব্ধ	71 নাম : সোনালী গুহ রায় মায়ের নাম: লীলা গুহ রায় বাড়ির নং : নং00 বয়স : 23 লিঙ্গ : মহিলা	RNL2978039 ফটো উপলব্ধ	72 নাম : লীলা গুহ রায় স্বামীর নাম: নারায়ন গুহ রায় বাড়ির নং : n0111 বয়স : 55 লিঙ্গ : মহিলা	RNL2744423 ফটো উপলব্ধ
73 নাম : শিবানন্দ সাহা পিতার নাম: হিমাংশু কুমার সাহা বাড়ির নং : n0111 বয়স : 42 লিঙ্গ : পুরুষ	KRM2404457 ফটো উপলব্ধ	74 নাম : টুঙ্গী চৌধুরী পিতার নাম: রনজীৎ কুমার চৌধুরী বাড়ির নং : n0111 বয়স : 41 লিঙ্গ : মহিলা	KRM2404465 ফটো উপলব্ধ	75 নাম : নমিতা গুহরায় স্বামীর নাম: মধুসূদন গুহরায় বাড়ির নং : n0111 বয়স : 39 লিঙ্গ : মহিলা	KRM2505444 ফটো উপলব্ধ
76 নাম : কৃষ্ণেন্দু গুহ রায় পিতার নাম: নারায়ন চন্দ্র গুহ রায় বাড়ির নং : n0111 বয়স : 32 লিঙ্গ : পুরুষ	RNL2045730 ফটো উপলব্ধ	77 নাম : কনক গুহা রায় পিতার নাম: মধু সূদন গুহা রায় বাড়ির নং : নং111 বয়স : 22 লিঙ্গ : পুরুষ	RNL3054376 ফটো উপলব্ধ	78 নাম : রূপালী গুহ রায় মায়ের নাম: লীলা গুহ রায় বাড়ির নং : নং00 বয়স : 23 লিঙ্গ : মহিলা	RNL2978021 ফটো উপলব্ধ
79 নাম : সংঘমিত্রা ঘোষ পিতার নাম: রতন কুমার ঘোষ বাড়ির নং : n0312 বয়স : 35 লিঙ্গ : মহিলা	RNL1434893 ফটো উপলব্ধ	80 নাম : নিকিতা ঘোষ পিতার নাম: তপন কুমার ঘোষ বাড়ির নং : n0317 বয়স : 31 লিঙ্গ : মহিলা	RNL1924091 ফটো উপলব্ধ	81 নাম : সমিতা ঘোষ স্বামীর নাম: দিলীপ কুমার ঘোষ বাড়ির নং : n0340 বয়স : 33 লিঙ্গ : মহিলা	RNL2045508 ফটো উপলব্ধ
82 নাম : দীপায়ন ঘোষ পিতার নাম: দীলিপ কুমার ঘোষ বাড়ির নং : n0240 বয়স : 35 লিঙ্গ : পুরুষ	RNL1566884 ফটো উপলব্ধ	83 নাম : সায়ন্তিকা ঘোষ পিতার নাম: রতন কুমার ঘোষ বাড়ির নং : n0316 বয়স : 32 লিঙ্গ : মহিলা	RNL1924158 ফটো উপলব্ধ	84 নাম : শুভম ঘোষ পিতার নাম: দিলীপ কুমার ঘোষ বাড়ির নং : এন0240 বয়স : 26 লিঙ্গ : পুরুষ	RNL2620227 ফটো উপলব্ধ
85 নাম : অঞ্জলী রানী ঘোষ স্বামীর নাম: রবি ঘোষ বাড়ির নং : n0173 বয়স : 43 লিঙ্গ : মহিলা	KRM2669778 ফটো উপলব্ধ	86 নাম : গোপাল ঘোষ পিতার নাম: নারায়ন ঘোষ বাড়ির নং : n0173 বয়স : 53 লিঙ্গ : পুরুষ	WB/01/007/567327 ফটো উপলব্ধ	87 নাম : পিংকী ঘোষ স্বামীর নাম: গোপাল ঘোষ বাড়ির নং : n0173 বয়স : 36 লিঙ্গ : মহিলা	RNL1670991 ফটো উপলব্ধ
88 নাম : নান্টু ঘোষ পিতার নাম: নারায়ন ঘোষ বাড়ির নং : n0210 বয়স : 42 লিঙ্গ : পুরুষ	KRM2404473 ফটো উপলব্ধ	89 নাম : রুমু ঘোষ স্বামীর নাম: মানিক ঘোষ বাড়ির নং : n0140 বয়স : 40 লিঙ্গ : মহিলা	KRM2672319 ফটো উপলব্ধ	90 নাম : নিরুপমা ঘোষ স্বামীর নাম: নান্টু ঘোষ বাড়ির নং : n0210 বয়স : 37 লিঙ্গ : মহিলা	RNL2286110 ফটো উপলব্ধ



91 নাম : শ্রীমিতা ঘোষ পিতার নাম: সুজিত কুমার ঘোষ বাড়ির নং : n0070 বয়স : 27 লিঙ্গ : মহিলা	RNL2505907 ফটো উপলব্ধ	92 নাম : অশোক কুমার ঘোষ পিতার নাম: নারায়ন চন্দ্র ঘোষ বাড়ির নং : n0141 বয়স : 59 লিঙ্গ : পুরুষ	RNL2286094 ফটো উপলব্ধ	93 নাম : মানিক ঘোষ পিতার নাম: মনীন্দ্র চন্দ্র ঘোষ বাড়ির নং : n0140 বয়স : 41 লিঙ্গ : পুরুষ	KRM2405793 ফটো উপলব্ধ
94 নাম : তপন দাস পিতার নাম: তুফান দাস বাড়ির নং : এন0139 বয়স : 23 লিঙ্গ : পুরুষ	RNL2978120 ফটো উপলব্ধ	95 নাম : জ্যোত্স্না ঘোষ স্বামীর নাম: তপনকুমার ঘোষ বাড়ির নং : n0307 বয়স : 51 লিঙ্গ : মহিলা	WB/01/007/558741 ফটো উপলব্ধ	96 নাম : ওয়েন্দ্রিলা ঘোষ পিতার নাম: রতন কুমার ঘোষ বাড়ির নং : n0313 বয়স : 29 লিঙ্গ : মহিলা	RNL2286292 ফটো উপলব্ধ
97 নাম : তুফান দাস পিতার নাম: তুফান দাস বাড়ির নং : n0139 বয়স : 27 লিঙ্গ : পুরুষ	RNL2536266 ফটো উপলব্ধ	98 নাম : তপনকুমার ঘোষ পিতার নাম: রাধাগোবিন্দ ঘোষ বাড়ির নং : n0295 বয়স : 67 লিঙ্গ : পুরুষ	WB/01/007/558306 ফটো উপলব্ধ	99 নাম : মিতালী ঘোষ স্বামীর নাম: রতনকুমার ঘোষ বাড়ির নং : n0306 বয়স : 63 লিঙ্গ : মহিলা	WB/01/007/558140 ফটো উপলব্ধ
100 নাম : দীলিপ ঘোষ পিতার নাম: সীতানাথ ঘোষ বাড়ির নং : n0139 বয়স : 61 লিঙ্গ : পুরুষ	WB/01/007/540150 ফটো উপলব্ধ	101 নাম : বেলারানী ঘোষ স্বামীর নাম: অমল ঘোষ বাড়ির নং : n0137 বয়স : 60 লিঙ্গ : মহিলা	WB/01/007/540477 ফটো উপলব্ধ	102 নাম : অমিত কুমার ঘোষ পিতার নাম: অমলকুমার ঘোষ বাড়ির নং : n0137 বয়স : 41 লিঙ্গ : পুরুষ	KRM2505469 ফটো উপলব্ধ
103 নাম : নিত্য ঘোষ স্বামীর নাম: মান্য ঘোষ বাড়ির নং : n0140 বয়স : 71 লিঙ্গ : মহিলা	WB/01/007/540479 ফটো উপলব্ধ	104 নাম : রতন ঘোষ পিতার নাম: মান্না ঘোষ বাড়ির নং : n0140 বয়স : 38 লিঙ্গ : পুরুষ	RNL1320944 ফটো উপলব্ধ	105 নাম : রিথকি ঘোষ স্বামীর নাম: রতন ঘোষ বাড়ির নং : n0140 বয়স : 32 লিঙ্গ : মহিলা	RNL1923606 ফটো উপলব্ধ
106 নাম : রবি ঘোষ পিতার নাম: নারায়ন ঘোষ বাড়ির নং : n0173 বয়স : 56 লিঙ্গ : পুরুষ	WB/01/007/567456 ফটো উপলব্ধ	107 নাম : পুতুল ঘোষ স্বামীর নাম: মন্টু ঘোষ বাড়ির নং : n0138 বয়স : 66 লিঙ্গ : মহিলা	WB/01/007/540118 ফটো উপলব্ধ	108 নাম : আরতি দাস (মহাস্ত) পিতার নাম: তুফান দাস বাড়ির নং : n0139 বয়স : 49 লিঙ্গ : মহিলা	RNL1671122 ফটো উপলব্ধ
109 নাম : কুনাল ঘোষ পিতার নাম: কার্তিক চন্দ্র ঘোষ বাড়ির নং : n0092 বয়স : 36 লিঙ্গ : পুরুষ	RNL1566827 ফটো উপলব্ধ	110 নাম : রুনা ঘোষ স্বামীর নাম: পিযুসকান্তি ঘোষ বাড়ির নং : n0314 বয়স : 69 লিঙ্গ : মহিলা	WB/01/007/558280 ফটো উপলব্ধ	111 নাম : রনজীৎ ঘোষ পিতার নাম: সীতানাথ ঘোষ বাড়ির নং : n0139 বয়স : 56 লিঙ্গ : পুরুষ	WB/01/007/540527 ফটো উপলব্ধ
112 নাম : বাসনা ঘোষ স্বামীর নাম: দিলীপ ঘোষ বাড়ির নং : n0139 বয়স : 51 লিঙ্গ : মহিলা	RNL1566504 ফটো উপলব্ধ	113 নাম : সুজিত কুমার ঘোষ পিতার নাম: দীনেশচন্দ্র ঘোষ বাড়ির নং : n0070 বয়স : 54 লিঙ্গ : পুরুষ	RNL3333044 ফটো উপলব্ধ	114 নাম : তুফান দাস পিতার নাম: চরন দাস বাড়ির নং : n0139 বয়স : 56 লিঙ্গ : পুরুষ	RNL1671338 ফটো উপলব্ধ
115 নাম : রিম্পা ঘোষ পিতার নাম: রবি ঘোষ বাড়ির নং : এন00 বয়স : 25 লিঙ্গ : মহিলা	RNL2978161 ফটো উপলব্ধ	116 নাম : কার্তিক চন্দ্র ঘোষ পিতার নাম: কামিনী ঘোষ বাড়ির নং : n0092 বয়স : 71 লিঙ্গ : পুরুষ	RNL3054483 ফটো উপলব্ধ	117 নাম : অমল ঘোষ পিতার নাম: অভিমান্য ঘোষ বাড়ির নং : n0137 বয়স : 71 লিঙ্গ : পুরুষ	WB/01/007/540494 ফটো উপলব্ধ
118 নাম : অঞ্জনা ঘোষ স্বামীর নাম: রনজীত ঘোষ বাড়ির নং : n0139 বয়স : 51 লিঙ্গ : মহিলা	KRM2672335 ফটো উপলব্ধ	#2 119 নাম : আলোরানী চন্দ স্বামীর নাম: সুশান্ত কুমার চন্দ বাড়ির নং : n0005 বয়স : 51 লিঙ্গ : মহিলা	KRM2505576 ফটো উপলব্ধ	#2 120 নাম : সুশান্ত কুমার চন্দ পিতার নাম: প্রফুল্ল কুমার চন্দ বাড়ির নং : n0005 বয়স : 61 লিঙ্গ : পুরুষ	RNL2688174 ফটো উপলব্ধ

121 নাম : শোভা চন্দ অন্যান্য: প্রফুল্ল চন্দ বাড়ির নং : বলরামপুর রোড বয়স : 77 লিঙ্গ : মহিলা	RNL2688141 ফটো উপলব্ধ	122 নাম : সুবর্ণা চন্দ পিতার নাম: সুশান্ত কুমার চন্দ বাড়ির নং : এন00 বয়স : 21 লিঙ্গ : মহিলা	RNL3152626 ফটো উপলব্ধ	123 নাম : রনজিৎ চৌহান পিতার নাম: গৌতম চৌহান বাড়ির নং : n0166 বয়স : 40 লিঙ্গ : পুরুষ	KRM2505568 ফটো উপলব্ধ
124 নাম : সরস্বতী চৌহান স্বামীর নাম: অশোক চৌহান বাড়ির নং : n0167 বয়স : 47 লিঙ্গ : মহিলা	KRM2672426 ফটো উপলব্ধ	125 নাম : দিলীপ চৌহান পিতার নাম: হিরালাল চৌহান বাড়ির নং : n0190 বয়স : 39 লিঙ্গ : পুরুষ	KRM2575421 ফটো উপলব্ধ	126 নাম : গনেশ চৌহান পিতার নাম: শঙ্কর চৌহান বাড়ির নং : n0156 বয়স : 50 লিঙ্গ : পুরুষ	WB/01/007/540389 ফটো উপলব্ধ
127 নাম : সঞ্জীব চৌহান পিতার নাম: গৌতম চৌহান বাড়ির নং : n0166 বয়স : 35 লিঙ্গ : পুরুষ	RNL2178101 ফটো উপলব্ধ	128 নাম : ললিত চৌহান মায়ের নাম: সরস্বতী চৌহান বাড়ির নং : n0167 বয়স : 42 লিঙ্গ : পুরুষ	KRM2404481 ফটো উপলব্ধ	129 নাম : দীপক চৌহান পিতার নাম: মোহন চৌহান বাড়ির নং : n0167 বয়স : 43 লিঙ্গ : পুরুষ	RNL1923812 ফটো উপলব্ধ
130 নাম : গৌতম চৌহান পিতার নাম: গোবিন্দ চৌহান বাড়ির নং : এন00 বয়স : 65 লিঙ্গ : পুরুষ	RNL3113131 ফটো উপলব্ধ	131 নাম : সোমা চৌহান মায়ের নাম: মীনা চৌহান বাড়ির নং : n0156 বয়স : 41 লিঙ্গ : মহিলা	KRM2669638 ফটো উপলব্ধ	132 নাম : রিমু চৌহান পিতার নাম: সুকুমার চৌহান বাড়ির নং : n0156 বয়স : 36 লিঙ্গ : মহিলা	RNL1566603 ফটো উপলব্ধ
133 নাম : অশোক চৌহান পিতার নাম: পাঁচু চৌহান বাড়ির নং : n0167 বয়স : 56 লিঙ্গ : পুরুষ	WB/01/007/540671 ফটো উপলব্ধ	134 নাম : সরস্বতী চৌহান স্বামীর নাম: মোহন চৌহান বাড়ির নং : n0167 বয়স : 59 লিঙ্গ : মহিলা	WB/01/007/540730 ফটো উপলব্ধ	135 নাম : পার্বতী চৌহান স্বামীর নাম: গৌতম চৌহান বাড়ির নং : n0166 বয়স : 56 লিঙ্গ : মহিলা	WB/01/007/636375 ফটো উপলব্ধ
136 নাম : নমিতা চৌহান পিতার নাম: হীরালাল চৌহান বাড়ির নং : n0190 বয়স : 27 লিঙ্গ : মহিলা	RNL2506129 ফটো উপলব্ধ	137 নাম : মীনা চৌহান স্বামীর নাম: সুকুমার চৌহান বাড়ির নং : n0156 বয়স : 53 লিঙ্গ : মহিলা	WB/01/007/540151 ফটো উপলব্ধ	138 নাম : কৃষ্ণা চৌহান মায়ের নাম: সরস্বতী চৌহান বাড়ির নং : n0167 বয়স : 33 লিঙ্গ : পুরুষ	RNL1923879 ফটো উপলব্ধ
139 নাম : পূজা মাহাতো স্বামীর নাম: রনজিৎ চৌহান বাড়ির নং : নং166 বয়স : 23 লিঙ্গ : মহিলা	RNL3054426 ফটো উপলব্ধ	140 নাম : বিজলী দত্ত স্বামীর নাম: কমলেশ দত্ত বাড়ির নং : n0030 বয়স : 41 লিঙ্গ : মহিলা	KRM2505212 ফটো উপলব্ধ	141 নাম : বিমলা দাস স্বামীর নাম: রামচন্দ্র দাস বাড়ির নং : n0157 বয়স : 57 লিঙ্গ : মহিলা	WB/01/007/540100 ফটো উপলব্ধ
142 নাম : সুনিতা দাস পিতার নাম: শংকর দাস বাড়ির নং : n0161 বয়স : 35 লিঙ্গ : মহিলা	RNL2045664 ফটো উপলব্ধ	143 নাম : প্রতিমা দাস স্বামীর নাম: মনোজ দাস বাড়ির নং : n0162 বয়স : 44 লিঙ্গ : মহিলা	RNL1566645 ফটো উপলব্ধ	144 নাম : বিপ্লব কুমার দাস পিতার নাম: মনিন্দ্র চন্দ্র দাস বাড়ির নং : n0204 বয়স : 55 লিঙ্গ : পুরুষ	WB/01/007/555177 ফটো উপলব্ধ
145 নাম : পাঞ্জু দাস পিতার নাম: লেট পল্টন দাস বাড়ির নং : রেল কোয়ার্টার 17এ বয়স : 30 লিঙ্গ : পুরুষ	RNL2177830 ফটো উপলব্ধ	146 নাম : জয়ব্রত দাস পিতার নাম: যতীশ দাস বাড়ির নং : n0040 বয়স : 51 লিঙ্গ : পুরুষ	WB/01/007/540418 ফটো উপলব্ধ	147 নাম : মোহন দাস পিতার নাম: মহাবীর দাস বাড়ির নং : n0119 বয়স : 50 লিঙ্গ : পুরুষ	WB/01/007/666236 ফটো উপলব্ধ
148 নাম : দিপা দাস পিতার নাম: রাম চন্দ্র দাস বাড়ির নং : n0119 বয়স : 30 লিঙ্গ : মহিলা	RNL2178127 ফটো উপলব্ধ	149 নাম : রাজকুমারী দাস স্বামীর নাম: শঙ্কর দাস বাড়ির নং : n0158 বয়স : 59 লিঙ্গ : মহিলা	WB/01/007/540863 ফটো উপলব্ধ	150 নাম : ভিখারী দাস পিতার নাম: সুর্য্যা দাস বাড়ির নং : n0159 বয়স : 63 লিঙ্গ : পুরুষ	WB/01/007/540654 ফটো উপলব্ধ

বিধানসভা নির্বাচনক্ষেত্রের নং, নাম : 7-দিনহাটা
ভাগ নং, নাম : 1-দিনহাটা পৌরসভা ওয়ার্ড নং 11

151 নাম : গনেশ দাস পিতার নাম: ভিকারি দাস বাড়ির নং : n0159 বয়স : 32 লিঙ্গ : পুরুষ	RNL2177996 ফটো উপলব্ধ	152 নাম : সুভাষ চন্দ্র দাস পিতার নাম: বিনোদ চন্দ্র দাস বাড়ির নং : n0188 বয়স : 50 লিঙ্গ : পুরুষ	RNL1566934 ফটো উপলব্ধ	153 নাম : ইন্দ্রজিৎ দাস পিতার নাম: বিনোদ চন্দ্র দাস বাড়ির নং : n0188 বয়স : 39 লিঙ্গ : পুরুষ	RNL1566967 ফটো উপলব্ধ
154 নাম : উমা কুন্ডু দাস স্বামীর নাম: বিপ্লব কুমার দাস বাড়ির নং : n0204 বয়স : 50 লিঙ্গ : মহিলা	KRM2505261 ফটো উপলব্ধ	155 নাম : অজয় দাস পিতার নাম: শংকর দাস বাড়ির নং : n0161 বয়স : 29 লিঙ্গ : পুরুষ	RNL2506103 ফটো উপলব্ধ	156 নাম : রুপিয়া দাস স্বামীর নাম: সুর্য্য দাস বাড়ির নং : n0159 বয়স : 86 লিঙ্গ : মহিলা	WB/01/007/540157 ফটো উপলব্ধ
157 নাম : রাজকুমার দাস পিতার নাম: স্বর্গীয় শিবু দাস বাড়ির নং : DINHATA BALARAMPUR ROAD বয়স : 24 লিঙ্গ : পুরুষ	RNL3026556 ফটো উপলব্ধ	158 নাম : মনোজ দাস পিতার নাম: রনজিৎ দাস বাড়ির নং : ওয়ার্ড নং-11 বয়স : 43 লিঙ্গ : পুরুষ	KRM2404523 ফটো উপলব্ধ	159 নাম : কার্তিক দাস পিতার নাম: শংকর দাস বাড়ির নং : n0158 বয়স : 36 লিঙ্গ : পুরুষ	RNL2285906 ফটো উপলব্ধ
160 নাম : রামচন্দ্র দাস পিতার নাম: গরু দাস বাড়ির নং : n0157 বয়স : 63 লিঙ্গ : পুরুষ	WB/01/007/540056 ফটো উপলব্ধ	161 নাম : দীপা দাস স্বামীর নাম: ভিকারী দাস বাড়ির নং : n0159 বয়স : 59 লিঙ্গ : মহিলা	WB/01/007/540154 ফটো উপলব্ধ	162 নাম : সীতা দাস স্বামীর নাম: লচমী দাস বাড়ির নং : n0159 বয়স : 71 লিঙ্গ : মহিলা	WB/01/007/540862 ফটো উপলব্ধ
163 নাম : মনেশ্বরী দাস (বর্মন) স্বামীর নাম: রাজু দাস বাড়ির নং : n0158 বয়স : 35 লিঙ্গ : মহিলা	RNL2177962 ফটো উপলব্ধ	164 নাম : সঞ্জয় দাস পিতার নাম: রনজিৎ দাস বাড়ির নং : n0162 বয়স : 35 লিঙ্গ : পুরুষ	RNL1566942 ফটো উপলব্ধ	165 নাম : বিনোদ চন্দ্র দাস পিতার নাম: জ্ঞান চন্দ্র দাস বাড়ির নং : n0188 বয়স : 77 লিঙ্গ : পুরুষ	WB/01/007/561423 ফটো উপলব্ধ
166 নাম : আনারকলি দাস স্বামীর নাম: পল্টন দাস বাড়ির নং : n0236 বয়স : 64 লিঙ্গ : মহিলা	KRM2738557 ফটো উপলব্ধ	167 নাম : মিঠু দাস পিতার নাম: রামচন্দ্র দাস বাড়ির নং : n0119 বয়স : 32 লিঙ্গ : পুরুষ	RNL1923663 ফটো উপলব্ধ	168 নাম : গৌরি দাস স্বামীর নাম: মোহন দাস বাড়ির নং : n0119 বয়স : 34 লিঙ্গ : মহিলা	RNL1766914 ফটো উপলব্ধ
169 নাম : বিশজিৎ চন্দ্র দাস পিতার নাম: বিনদ চন্দ্র দাস বাড়ির নং : n0282 বয়স : 46 লিঙ্গ : পুরুষ	KRM2492007 ফটো উপলব্ধ	170 নাম : অরিজিৎ দাস পিতার নাম: নুপেন দাস বাড়ির নং : এন0094 বয়স : 24 লিঙ্গ : পুরুষ	RNL2977916 ফটো উপলব্ধ	171 নাম : বাপি দাস পিতার নাম: লক্ষ্মী কান্ত দাস বাড়ির নং : n0136 বয়স : 54 লিঙ্গ : পুরুষ	WB/01/007/546421 ফটো উপলব্ধ
172 নাম : কাজল সিং স্বামীর নাম: ছতু দাস বাড়ির নং : ওয়ার্ড নং. 11 বয়স : 27 লিঙ্গ : মহিলা	RNL3172848 ফটো উপলব্ধ	173 নাম : সুব্রত দাস পিতার নাম: লক্ষ্মী কান্ত দাস বাড়ির নং : n0061 বয়স : 54 লিঙ্গ : পুরুষ	RNL3297082 ফটো উপলব্ধ	174 নাম : ইতি দাস স্বামীর নাম: নুপেন দাস বাড়ির নং : n0094 বয়স : 50 লিঙ্গ : মহিলা	KRM2505634 ফটো উপলব্ধ
175 নাম : কবিতা দাস পিতার নাম: শংকর দাস বাড়ির নং : n0161 বয়স : 29 লিঙ্গ : মহিলা	RNL2286011 ফটো উপলব্ধ	176 নাম : অনিতা (দাস) শীল স্বামীর নাম: কার্তিক দাস বাড়ির নং : n0158 বয়স : 28 লিঙ্গ : মহিলা	RNL2286102 ফটো উপলব্ধ	177 নাম : শঙ্কর দাস পিতার নাম: মহেশ দাস বাড়ির নং : n0161 বয়স : 63 লিঙ্গ : পুরুষ	WB/01/007/540377 ফটো উপলব্ধ
178 নাম : মঞ্জু দাস স্বামীর নাম: শঙ্কর দাস বাড়ির নং : n0161 বয়স : 56 লিঙ্গ : মহিলা	WB/01/007/540352 ফটো উপলব্ধ	179 নাম : মামনী দাস (শীল) স্বামীর নাম: সুভাষ চন্দ্র দাস বাড়ির নং : n0188 বয়স : 31 লিঙ্গ : মহিলা	RNL2178168 ফটো উপলব্ধ	180 নাম : শিলা দাস স্বামীর নাম: রামচন্দ্র দাস বাড়ির নং : n0119 বয়স : 54 লিঙ্গ : মহিলা	RNL2744365 ফটো উপলব্ধ

181 নাম : রাজা দাস পিতার নাম: জয়ব্রত দাস বাড়ির নং : N0040 বয়স : 28 লিঙ্গ : পুরুষ	RNL2874717 ফটো উপলব্ধ	182 নাম : বিজয় দাস পিতার নাম: শঙ্কর দাস বাড়ির নং : নং0161 বয়স : 28 লিঙ্গ : পুরুষ	RNL2874428 ফটো উপলব্ধ	183 নাম : সুমিত্রা দাস সাহা স্বামীর নাম: বাপি দাস বাড়ির নং : এন0136 বয়স : 33 লিঙ্গ : মহিলা	RNL2620326 ফটো উপলব্ধ
184 নাম : রামচন্দ্র দাস পিতার নাম: মহাবীর দাস বাড়ির নং : n0119 বয়স : 64 লিঙ্গ : পুরুষ	RNL2744332 ফটো উপলব্ধ	185 নাম : চুমকি দাস স্বামীর নাম: ইন্দ্রজিৎ দাস বাড়ির নং : N0188 বয়স : 31 লিঙ্গ : মহিলা	RNL2875086 ফটো উপলব্ধ	186 নাম : রিতু বাল্য দাস স্বামীর নাম: জয়ব্রত দাস বাড়ির নং : n0040 বয়স : 47 লিঙ্গ : মহিলা	KRM2404515 ফটো উপলব্ধ
187 নাম : তপন দাস পিতার নাম: লক্ষ্মীকান্ত দাস বাড়ির নং : n0066 বয়স : 58 লিঙ্গ : পুরুষ	WB/01/007/546276 ফটো উপলব্ধ	188 নাম : রণজিৎ দাস পিতার নাম: মহেশ দাস বাড়ির নং : ওয়ার্ড নং-11 বয়স : 66 লিঙ্গ : পুরুষ	RNL2744548 ফটো উপলব্ধ	189 নাম : জয়দীপ দাস পিতার নাম: বিপ্লব কুমার দাস বাড়ির নং : নং204 বয়স : 23 লিঙ্গ : পুরুষ	RNL2977940 ফটো উপলব্ধ
190 নাম : ছট্ট দাস পিতার নাম: শঙ্কর দাস বাড়ির নং : n0158 বয়স : 34 লিঙ্গ : পুরুষ	RNL1923705 ফটো উপলব্ধ	191 নাম : রাজু দাস পিতার নাম: চুলাই দাস বাড়ির নং : n0158 বয়স : 56 লিঙ্গ : পুরুষ	WB/01/007/540536 ফটো উপলব্ধ	192 নাম : সোনাই দাস পিতার নাম: রাজু দাস বাড়ির নং : ওয়ার্ড নং. 11 বয়স : 20 লিঙ্গ : পুরুষ	RNL3276458 ফটো উপলব্ধ
193 নাম : ধিরু দাস পিতার নাম: ভিকারী দাস বাড়ির নং : n0159 বয়স : 39 লিঙ্গ : পুরুষ	RNL1321355 ফটো উপলব্ধ	194 নাম : গীতা দাস বসাক স্বামীর নাম: তপন দাস বাড়ির নং : দিনহাটা বয়স : 48 লিঙ্গ : মহিলা	HHK1201612 ফটো উপলব্ধ	195 নাম : দেবমিতা দে পিতার নাম: গৌরান্দ্র চন্দ্র দে বাড়ির নং : n0001 বয়স : 31 লিঙ্গ : মহিলা	RNL1923903 ফটো উপলব্ধ
196 নাম : শিপ্রা সাহা ঘোষ স্বামীর নাম: অশোক কুমার ঘোষ বাড়ির নং : n0261 বয়স : 52 লিঙ্গ : মহিলা	RNL1288844 ফটো উপলব্ধ	197 নাম : জীবন কৃষ্ণ দে পিতার নাম: যতীন্দ্র চন্দ্র দে বাড়ির নং : n0261 বয়স : 69 লিঙ্গ : পুরুষ	WB/01/007/540341 ফটো উপলব্ধ	198 নাম : জলি দে স্বামীর নাম: গৌরান্দ্র দে বাড়ির নং : n0001 বয়স : 59 লিঙ্গ : মহিলা	RNL2874329 ফটো উপলব্ধ
# 199 নাম : গৌরান্দ্র চন্দ্র দে পিতার নাম: সত্যেন্দ্র চন্দ্র দে বাড়ির নং : n0001 বয়স : 67 লিঙ্গ : পুরুষ	RNL2874261 ফটো উপলব্ধ	200 নাম : জয়ন্ত দে পিতার নাম: জীবন কৃষ্ণ দে বাড়ির নং : n0036 বয়স : 35 লিঙ্গ : পুরুষ	RNL1566959 ফটো উপলব্ধ	201 নাম : রাধারানী দে (বাল্য) স্বামীর নাম: রাজু দে বাড়ির নং : n0146 বয়স : 33 লিঙ্গ : মহিলা	RNL2178069 ফটো উপলব্ধ
202 নাম : পিংকি দাস (ঘোষ) স্বামীর নাম: সুজিত কুমার ঘোষ বাড়ির নং : n0261 বয়স : 50 লিঙ্গ : মহিলা	KRM2131290 ফটো উপলব্ধ	203 নাম : রুপা দে স্বামীর নাম: রবীন দে বাড়ির নং : n0024 বয়স : 53 লিঙ্গ : মহিলা	WB/01/007/540632 ফটো উপলব্ধ	204 নাম : মিলন দে স্বামীর নাম: জীবন দে বাড়ির নং : n0036 বয়স : 54 লিঙ্গ : মহিলা	WB/01/007/540190 ফটো উপলব্ধ
205 নাম : রাজু দে পিতার নাম: শম্ভু দে বাড়ির নং : n0146 বয়স : 42 লিঙ্গ : পুরুষ	KRM2404549 ফটো উপলব্ধ	206 নাম : শুভ দে পিতার নাম: শম্ভু দে বাড়ির নং : n0146 বয়স : 35 লিঙ্গ : পুরুষ	RNL2045649 ফটো উপলব্ধ	207 নাম : রবীন দে পিতার নাম: হরিপদ দে বাড়ির নং : n0024 বয়স : 59 লিঙ্গ : পুরুষ	WB/01/007/540628 ফটো উপলব্ধ
208 নাম : মালতী দে স্বামীর নাম: ধীরেন দে বাড়ির নং : n0038 বয়স : 71 লিঙ্গ : মহিলা	WB/01/007/633253 ফটো উপলব্ধ	209 নাম : গৌরী দে স্বামীর নাম: শম্ভু দে বাড়ির নং : n0146 বয়স : 59 লিঙ্গ : মহিলা	WB/01/007/540650 ফটো উপলব্ধ	210 নাম : রানা দেবনাথ পিতার নাম: সুনীল দেবনাথ বাড়ির নং : n0275 বয়স : 30 লিঙ্গ : পুরুষ	RNL2036838 ফটো উপলব্ধ

বিধানসভা নির্বাচনক্ষেত্রের নং, নাম : 7-দিনহাটা
ভাগ নং, নাম : 1-দিনহাটা পৌরসভা ওয়ার্ড নং 11

211 নাম : শ্যামলী দেবনাথ (সাহা) স্বামীর নাম: দীপঙ্কর সাহা বাড়ির নং : n0252 বয়স : 45 লিঙ্গ : মহিলা	KRM2149110 ফটো উপলব্ধ	212 নাম : নিমাই নন্দী পিতার নাম: নিতাই নন্দী বাড়ির নং : এন00 বয়স : 66 লিঙ্গ : পুরুষ	WB/01/007/003813 ফটো উপলব্ধ	213 নাম : গৌরীশঙ্কর নন্দী পিতার নাম: গোকুল নন্দী বাড়ির নং : n0285 বয়স : 27 লিঙ্গ : পুরুষ	RNL2505980 ফটো উপলব্ধ
214 নাম : বিথি নন্দী স্বামীর নাম: গোকুল নন্দী বাড়ির নং : n0241 বয়স : 51 লিঙ্গ : মহিলা	RNL2978179 ফটো উপলব্ধ	215 নাম : শ্যামল পাল পিতার নাম: বিজয় পাল বাড়ির নং : n0072 বয়স : 63 লিঙ্গ : পুরুষ	KRM2404556 ফটো উপলব্ধ	216 নাম : সৃজিত পাল পিতার নাম: শ্যামল পাল বাড়ির নং : n0072 বয়স : 40 লিঙ্গ : পুরুষ	KRM2505329 ফটো উপলব্ধ
217 নাম : অঞ্জলী পাল স্বামীর নাম: অসিত পাল বাড়ির নং : n0074 বয়স : 78 লিঙ্গ : মহিলা	WB/01/007/540552 ফটো উপলব্ধ	218 নাম : উত্তম পাল পিতার নাম: অমল পাল বাড়ির নং : n0081 বয়স : 42 লিঙ্গ : পুরুষ	KRM2404572 ফটো উপলব্ধ	219 নাম : মুনমুন পাল স্বামীর নাম: দিবাকর পাল বাড়ির নং : n0074 বয়স : 48 লিঙ্গ : মহিলা	KRM2404580 ফটো উপলব্ধ
220 নাম : সঞ্জীব পাল পিতার নাম: শ্যামল পাল বাড়ির নং : n0072 বয়স : 42 লিঙ্গ : পুরুষ	KRM2404564 ফটো উপলব্ধ	221 নাম : চুমকী সাহা (পাল) স্বামীর নাম: সঞ্জীব পাল বাড়ির নং : n0072 বয়স : 32 লিঙ্গ : মহিলা	RNL2177939 ফটো উপলব্ধ	222 নাম : ননীগোপাল পাল পিতার নাম: মনোজ পাল বাড়ির নং : n0172 বয়স : 64 লিঙ্গ : পুরুষ	WB/01/007/588490 ফটো উপলব্ধ
223 নাম : রাকেশ পাল পিতার নাম: ননী গোপাল পাল বাড়ির নং : n0172 বয়স : 36 লিঙ্গ : পুরুষ	RNL1566975 ফটো উপলব্ধ	224 নাম : তপন পাল পিতার নাম: যতীন্দ্রমোহন পাল বাড়ির নং : n0230 বয়স : 55 লিঙ্গ : পুরুষ	KRM0277053 ফটো উপলব্ধ	225 নাম : শর্মিষ্ঠা পাল স্বামীর নাম: তপন পাল বাড়ির নং : n0229 বয়স : 49 লিঙ্গ : মহিলা	KRM0277046 ফটো উপলব্ধ
226 নাম : বিনয় পাল পিতার নাম: বিজয় পাল বাড়ির নং : n0072 বয়স : 69 লিঙ্গ : পুরুষ	WB/01/007/540582 ফটো উপলব্ধ	227 নাম : অনিতা পাল স্বামীর নাম: বিনয় পাল বাড়ির নং : n0072 বয়স : 59 লিঙ্গ : মহিলা	WB/01/007/540472 ফটো উপলব্ধ	228 নাম : বিদ্যুৎ পাল পিতার নাম: বিনয় পাল বাড়ির নং : n0072 বয়স : 39 লিঙ্গ : পুরুষ	KRM2505337 ফটো উপলব্ধ
229 নাম : জয়শ্রী পাল ঘোষ স্বামীর নাম: প্রভাকর পাল বাড়ির নং : n0074 বয়স : 45 লিঙ্গ : মহিলা	RNL1671130 ফটো উপলব্ধ	230 নাম : সনিয়া সাহা পিতার নাম: গৌর সাহা বাড়ির নং : এন0072 বয়স : 29 লিঙ্গ : মহিলা	ZMJ1888270 ফটো উপলব্ধ	231 নাম : দিবাকর পাল পিতার নাম: অসিত কুমার পাল বাড়ির নং : n0074 বয়স : 60 লিঙ্গ : পুরুষ	RNL2874212 ফটো উপলব্ধ
232 নাম : প্রভাকর পাল পিতার নাম: অসিত কুমার পাল বাড়ির নং : n0074 বয়স : 52 লিঙ্গ : পুরুষ	RNL2744704 ফটো উপলব্ধ	233 নাম : মধুসূধন পাল পিতার নাম: বিনয় পাল বাড়ির নং : n0072 বয়স : 36 লিঙ্গ : পুরুষ	RNL1321645 ফটো উপলব্ধ	234 নাম : মৌসুমী ঘোষ স্বামীর নাম: রাকেশ পাল বাড়ির নং : ওয়ার্ড নং. 11 বয়স : 24 লিঙ্গ : মহিলা	RNL3182250 ফটো উপলব্ধ
235 নাম : অংশুমান পাল পিতার নাম: দিবাকর পাল বাড়ির নং : এন00 বয়স : 21 লিঙ্গ : পুরুষ	RNL3152592 ফটো উপলব্ধ	236 নাম : পাপিয়া পাল স্বামীর নাম: ননীগোপাল পাল বাড়ির নং : n0172 বয়স : 57 লিঙ্গ : মহিলা	WB/01/007/588491 ফটো উপলব্ধ	237 নাম : অর্চনা পোদ্দার স্বামীর নাম: দিলীপ পোদ্দার বাড়ির নং : n0046 বয়স : 61 লিঙ্গ : মহিলা	WB/01/007/540819 ফটো উপলব্ধ
238 নাম : বিরেন্দ্রনাথ বর্মণ পিতার নাম: কালীমোহন বর্মণ বাড়ির নং : n0153 বয়স : 71 লিঙ্গ : পুরুষ	WB/01/007/540579 ফটো উপলব্ধ	239 নাম : টুলি বর্মণ স্বামীর নাম: মানিক বর্মণ বাড়ির নং : n0154 বয়স : 42 লিঙ্গ : মহিলা	KRM2404606 ফটো উপলব্ধ	240 নাম : মুকেশ বর্মণ পিতার নাম: গীরেন্দ্র বর্মণ বাড়ির নং : n0153 বয়স : 28 লিঙ্গ : পুরুষ	RNL2506020 ফটো উপলব্ধ

241 নাম : জয়ন্ত বর্মণ পিতার নাম: খগেশ্বর বর্মণ বাড়ির নং : n0041 বয়স : 71 লিঙ্গ : পুরুষ	KRM1657634 ফটো উপলব্ধ	242 নাম : কিরণবালা বর্মণ স্বামীর নাম: কমলেশ্বর বর্মণ বাড়ির নং : n0154 বয়স : 74 লিঙ্গ : মহিলা	WB/01/007/540668 ফটো উপলব্ধ	243 নাম : দিশ্টি বর্মণ স্বামীর নাম: জয়ন্ত বর্মণ বাড়ির নং : n0041 বয়স : 56 লিঙ্গ : মহিলা	KRM1657436 ফটো উপলব্ধ
244 নাম : সুশান্ত বর্মণ পিতার নাম: কাশীকান্ত বর্মণ বাড়ির নং : n0154 বয়স : 48 লিঙ্গ : পুরুষ	KRM1658491 ফটো উপলব্ধ	245 নাম : মানিক বর্মণ পিতার নাম: কমলেশ্বর বর্মণ বাড়ির নং : n0154 বয়স : 43 লিঙ্গ : পুরুষ	KRM2404598 ফটো উপলব্ধ	246 নাম : ভারতী বর্মণ স্বামীর নাম: গীরেন্দ্র বর্মণ বাড়ির নং : n0153 বয়স : 55 লিঙ্গ : মহিলা	RNL2178184 ফটো উপলব্ধ
247 নাম : কমলেশ্বর বর্মণ পিতার নাম: কালীমোহন বর্মণ বাড়ির নং : n0154 বয়স : 81 লিঙ্গ : পুরুষ	WB/01/007/540669 ফটো উপলব্ধ	248 নাম : তপন বর্মণ পিতার নাম: কমলেশ্বর বর্মণ বাড়ির নং : n0154 বয়স : 37 লিঙ্গ : পুরুষ	RNL1566801 ফটো উপলব্ধ	249 নাম : অনিতা বর্মণ স্বামীর নাম: বিরেন্দ্র বর্মণ বাড়ির নং : n0153 বয়স : 66 লিঙ্গ : মহিলা	WB/01/007/540685 ফটো উপলব্ধ
250 নাম : বাসুদেব বর্মণ পিতার নাম: বিরেন্দ্র নাথ বর্মণ বাড়ির নং : n0153 বয়স : 40 লিঙ্গ : পুরুষ	RNL1566991 ফটো উপলব্ধ	251 নাম : সুধাংশু বর্মণ পিতার নাম: কাশীকান্ত বর্মণ বাড়ির নং : n0154 বয়স : 40 লিঙ্গ : পুরুষ	KRM2405728 ফটো উপলব্ধ	252 নাম : বিশ্বনাথ বর্মণ পিতার নাম: কাশীকান্ত বর্মণ বাড়ির নং : n0154 বয়স : 44 লিঙ্গ : পুরুষ	RNL2178002 ফটো উপলব্ধ
253 নাম : ললিতা বর্মণ স্বামীর নাম: দেবেন্দ্র বর্মণ বাড়ির নং : n0054 বয়স : 63 লিঙ্গ : মহিলা	WB/01/007/540284 ফটো উপলব্ধ	254 নাম : চন্দনা বর্মণ স্বামীর নাম: সুশান্ত বর্মণ বাড়ির নং : n0154 বয়স : 35 লিঙ্গ : মহিলা	RNL2045672 ফটো উপলব্ধ	255 নাম : রুমা বর্মণ স্বামীর নাম: বাসুদেব বর্মণ বাড়ির নং : n0153 বয়স : 28 লিঙ্গ : মহিলা	RNL2506046 ফটো উপলব্ধ
256 নাম : সুনতী বর্মণ স্বামীর নাম: কাশীকান্ত বর্মণ বাড়ির নং : n0154 বয়স : 68 লিঙ্গ : মহিলা	RNL1415645 ফটো উপলব্ধ	257 নাম : নবরত্ন বর্মণ পিতার নাম: দীনেশ চন্দ্র বর্মণ বাড়ির নং : n0193 বয়স : 36 লিঙ্গ : পুরুষ	RNL1415587 ফটো উপলব্ধ	258 নাম : দীপশিখা সাহা স্বামীর নাম: বলাই সাহা বাড়ির নং : n0085 বয়স : 52 লিঙ্গ : মহিলা	RNL2961746 ফটো উপলব্ধ
259 নাম : বিপ্রদীপ সাহা পিতার নাম: বলাই সাহা বাড়ির নং : n0085 বয়স : 34 লিঙ্গ : পুরুষ	RNL1671247 ফটো উপলব্ধ	260 নাম : অনিন্দিতা রায় পিতার নাম: গৌতম রায় বাড়ির নং : এন0193 বয়স : 30 লিঙ্গ : মহিলা	UHI1966043 ফটো উপলব্ধ	261 নাম : বিজয় চন্দ্র বর্মণ পিতার নাম: ধনীরাম বর্মণ বাড়ির নং : n0217 বয়স : 41 লিঙ্গ : পুরুষ	KRM2669919 ফটো উপলব্ধ
262 নাম : সন্তোষ বর্মণ পিতার নাম: ইন্দ্রমোহন বর্মণ বাড়ির নং : n0253 বয়স : 40 লিঙ্গ : পুরুষ	RNL1597244 ফটো উপলব্ধ	263 নাম : দীনেশচন্দ্র বর্মণ পিতার নাম: মঙ্গলচন্দ্র বর্মণ বাড়ির নং : n0193 বয়স : 66 লিঙ্গ : পুরুষ	WB/01/007/555399 ফটো উপলব্ধ	264 নাম : কবিতা বর্মণ স্বামীর নাম: বিজয় চন্দ্র বর্মণ বাড়ির নং : নং217 বয়স : 28 লিঙ্গ : মহিলা	RNL2977999 ফটো উপলব্ধ
265 নাম : দুর্যোধন বর্মণ পিতার নাম: ফুলেন্দ্র নাথ বর্মণ বাড়ির নং : n0254 বয়স : 44 লিঙ্গ : পুরুষ	KRM1626746 ফটো উপলব্ধ	266 নাম : বলাই সাহা পিতার নাম: গনেশ সাহা বাড়ির নং : n0085 বয়স : 58 লিঙ্গ : পুরুষ	RNL2961738 ফটো উপলব্ধ	267 নাম : সরস্বতী বর্মণ পিতার নাম: হরিচরণ বর্মণ বাড়ির নং : n0280 বয়স : 34 লিঙ্গ : মহিলা	RNL2286128 ফটো উপলব্ধ
268 নাম : মানবী বর্মণ পিতার নাম: অনিল বর্মণ বাড়ির নং : n0281 বয়স : 34 লিঙ্গ : মহিলা	RNL2286136 ফটো উপলব্ধ	269 নাম : ধনীরাম বর্মণ পিতার নাম: গাট্টরাম বর্মণ বাড়ির নং : n0217 বয়স : 67 লিঙ্গ : পুরুষ	KRM2404622 ফটো উপলব্ধ	270 নাম : রবীন্দ্র নাথ বর্মণ পিতার নাম: নগেন্দ্র নাথ বর্মণ বাড়ির নং : n0257 বয়স : 43 লিঙ্গ : পুরুষ	KDC2624963 ফটো উপলব্ধ



271 নাম : সুচন্দা বর্মন পিতার নাম: রবীন্দ্র নাথ বর্মন বাড়ির নং : ওয়ার্ড নং. 11 বয়স : 21 লিঙ্গ : মহিলা	RNL3258548 ফটো উপলব্ধ	272 নাম : মিতুন বর্মন পিতার নাম: ধনীরাম বর্মন বাড়ির নং : n0217 বয়স : 38 লিঙ্গ : পুরুষ	KRM2669901 ফটো উপলব্ধ	273 নাম : নবমিতা বর্মন স্বামীর নাম: দুর্গোধন বর্মন বাড়ির নং : n0193 বয়স : 41 লিঙ্গ : মহিলা	KRM2404630 ফটো উপলব্ধ
274 নাম : রিতম সাহা পিতার নাম: রতন সাহা বাড়ির নং : n0085 বয়স : 28 লিঙ্গ : পুরুষ	RNL2285989 ফটো উপলব্ধ	275 নাম : পারুলরানী বর্মন স্বামীর নাম: দীনেশচন্দ্র বর্মন বাড়ির নং : n0193 বয়স : 67 লিঙ্গ : মহিলা	WB/01/007/555405 ফটো উপলব্ধ	276 নাম : কল্পনা বর্মন স্বামীর নাম: ধনীরাম বর্মন বাড়ির নং : n0085 বয়স : 65 লিঙ্গ : মহিলা	KRM2405199 ফটো উপলব্ধ
277 নাম : রুশি বর্মন স্বামীর নাম: রবীন্দ্র বর্মন বাড়ির নং : n0305 বয়স : 40 লিঙ্গ : মহিলা	KDC2301331 ফটো উপলব্ধ	278 নাম : রবীন্দ্র বর্মন পিতার নাম: বীরেন চন্দ্র বর্মন বাড়ির নং : n0296 বয়স : 42 লিঙ্গ : পুরুষ	KRM2285534 ফটো উপলব্ধ	279 নাম : রাখী বর্মন (রায়) স্বামীর নাম: রবীন্দ্র নাথ বর্মন বাড়ির নং : n0256 বয়স : 38 লিঙ্গ : মহিলা	RNL1563113 ফটো উপলব্ধ
280 নাম : রীতা বাছার স্বামীর নাম: অপূর্ব বাছার বাড়ির নং : n0056 বয়স : 57 লিঙ্গ : মহিলা	KRM2404663 ফটো উপলব্ধ	281 নাম : স্বরূপ কুমার বাছার পিতার নাম: অপূর্ব লাল বাছার বাড়ির নং : n0056 বয়স : 30 লিঙ্গ : পুরুষ	RNL2045714 ফটো উপলব্ধ	282 নাম : অপূর্ব বাছার পিতার নাম: কৃষ্ণদাস বাছার বাড়ির নং : n0056 বয়স : 59 লিঙ্গ : পুরুষ	WB/01/007/540557 ফটো উপলব্ধ
283 নাম : শুভময় বাছার পিতার নাম: অপূর্ব বাছার বাড়ির নং : n0056 বয়স : 32 লিঙ্গ : পুরুষ	RNL1923671 ফটো উপলব্ধ	284 নাম : শেফালী বাড়ুই স্বামীর নাম: রাধা ব্রজ বাড়ুই বাড়ির নং : n0247 বয়স : 70 লিঙ্গ : মহিলা	KRM2120129 ফটো উপলব্ধ	285 নাম : ফিরোজ আলী পিতার নাম: মোহাম্মদ সৈয়দ আলি বাড়ির নং : এন0182 বয়স : 25 লিঙ্গ : পুরুষ	RNL2978138 ফটো উপলব্ধ
286 নাম : মোঃ সৈয়দ আলী পিতার নাম: জামুর বাড়ির নং : n0182 বয়স : 52 লিঙ্গ : পুরুষ	RNL2744654 ফটো উপলব্ধ	287 নাম : বিউটি সরকার বিশ্বাস স্বামীর নাম: অনুপ বিশ্বাস বাড়ির নং : জে এল 108 বয়স : 31 লিঙ্গ : মহিলা	UHI1798594 ফটো উপলব্ধ	288 নাম : সন্ধ্যা বিশ্বাস স্বামীর নাম: পরিমল বিশ্বাস বাড়ির নং : n0225 বয়স : 61 লিঙ্গ : মহিলা	KRM2505600 ফটো উপলব্ধ
289 নাম : অনুপ বিশ্বাস পিতার নাম: পরিমল বিশ্বাস বাড়ির নং : n0225 বয়স : 40 লিঙ্গ : পুরুষ	KRM2405777 ফটো উপলব্ধ	290 নাম : টোটন ভৌমিক পিতার নাম: বীরেন ভৌমিক বাড়ির নং : n0052 বয়স : 43 লিঙ্গ : পুরুষ	KRM2404739 ফটো উপলব্ধ	291 নাম : আরতী ভৌমিক স্বামীর নাম: সুরেশ চন্দ্র ভৌমিক বাড়ির নং : n0270 বয়স : 74 লিঙ্গ : মহিলা	WB/01/007/045326 ফটো উপলব্ধ
292 নাম : তানি পা ভৌমিক পিতার নাম: পল্টু ভৌমিক বাড়ির নং : এন00 বয়স : 22 লিঙ্গ : মহিলা	RNL3152667 ফটো উপলব্ধ	293 নাম : লিটন ভৌমিক পিতার নাম: বীরেন ভৌমিক বাড়ির নং : n0052 বয়স : 41 লিঙ্গ : পুরুষ	KRM2404721 ফটো উপলব্ধ	294 নাম : আরতী ভৌমিক স্বামীর নাম: মনীন্দ্র মোহন ভৌমিক বাড়ির নং : n0064 বয়স : 69 লিঙ্গ : মহিলা	WB/01/007/540453 ফটো উপলব্ধ
295 নাম : সবিতা ভৌমিক স্বামীর নাম: অমরেন্দ্র ভৌমিক বাড়ির নং : n0004 বয়স : 64 লিঙ্গ : মহিলা	RNL2744597 ফটো উপলব্ধ	296 নাম : সম্পা বিশ্বাস (ভৌমিক) স্বামীর নাম: টোটন ভৌমিক বাড়ির নং : n0052 বয়স : 32 লিঙ্গ : মহিলা	RNL2285948 ফটো উপলব্ধ	297 নাম : অসীমা ভৌমিক স্বামীর নাম: সবিতা ভৌমিক বাড়ির নং : n0004 বয়স : 40 লিঙ্গ : মহিলা	KRM2405827 ফটো উপলব্ধ
298 নাম : বীরেন ভৌমিক পিতার নাম: সুরেশ ভৌমিক বাড়ির নং : n0052 বয়স : 71 লিঙ্গ : পুরুষ	WB/01/007/540111 ফটো উপলব্ধ	299 নাম : পল্টু ভৌমিক পিতার নাম: মনীন্দ্র মোহন ভৌমিক বাড়ির নং : n0064 বয়স : 51 লিঙ্গ : পুরুষ	WB/01/007/540249 ফটো উপলব্ধ	300 নাম : তোতন ভৌমিক স্বামীর নাম: পল্টু ভৌমিক বাড়ির নং : n0064 বয়স : 41 লিঙ্গ : মহিলা	KRM2404713 ফটো উপলব্ধ



301 নাম : মিলন ভৌমিক স্বামীর নাম: বীরেন ভৌমিক বাড়ির নং : n0052 বয়স : 63 লিঙ্গ : মহিলা	RNL3111911 ফটো উপলব্ধ	302 নাম : পূর্ণিমা ভৌমিক (রাজভর) স্বামীর নাম: নিম্ন রাজভর বাড়ির নং : n0220 বয়স : 40 লিঙ্গ : মহিলা	KRM2404747 ফটো উপলব্ধ	303 নাম : সুচিত্রা মোদক মন্ডল স্বামীর নাম: স্বপ্ন কুমার মোদক বাড়ির নং : 0000000-00 বয়স : 47 লিঙ্গ : মহিলা	KRM0188425 ফটো উপলব্ধ
304 নাম : লক্ষী মন্ডল স্বামীর নাম: বাবুলাল মন্ডল বাড়ির নং : n0031 বয়স : 69 লিঙ্গ : মহিলা	WB/01/007/540307 ফটো উপলব্ধ	305 নাম : ডলি মন্ডল স্বামীর নাম: বিজয় মন্ডল বাড়ির নং : n0124 বয়স : 28 লিঙ্গ : মহিলা	RNL2295459 ফটো উপলব্ধ	306 নাম : পিংকি মন্ডল স্বামীর নাম: চন্দ্রশেখর মোদক বাড়ির নং : n0031 বয়স : 41 লিঙ্গ : মহিলা	KRM2405710 ফটো উপলব্ধ
307 নাম : মামনি মন্ডল পিতার নাম: উত্তম মন্ডল বাড়ির নং : এন00 বয়স : 22 লিঙ্গ : মহিলা	RNL3152683 ফটো উপলব্ধ	308 নাম : কুনু মন্ডল পিতার নাম: কালী মন্ডল বাড়ির নং : n0025 বয়স : 71 লিঙ্গ : পুরুষ	WB/01/007/540014 ফটো উপলব্ধ	309 নাম : বুল্টি মন্ডল(সরকার) স্বামীর নাম: গৌতম মন্ডল বাড়ির নং : n0031 বয়স : 37 লিঙ্গ : মহিলা	RNL1566710 ফটো উপলব্ধ
310 নাম : সুধীর মন্ডল পিতার নাম: কালী মন্ডল বাড়ির নং : n0124 বয়স : 76 লিঙ্গ : পুরুষ	WB/01/007/540006 ফটো উপলব্ধ	311 নাম : উমা মন্ডল স্বামীর নাম: উত্তম মন্ডল বাড়ির নং : n0124 বয়স : 37 লিঙ্গ : মহিলা	KRM2672400 ফটো উপলব্ধ	312 নাম : গৌতম মন্ডল পিতার নাম: বাবুলাল মন্ডল বাড়ির নং : n0031 বয়স : 56 লিঙ্গ : পুরুষ	WB/01/007/540858 ফটো উপলব্ধ
313 নাম : উত্তম মন্ডল পিতার নাম: সুধীর মন্ডল বাড়ির নং : n0124 বয়স : 42 লিঙ্গ : পুরুষ	KRM2505196 ফটো উপলব্ধ	314 নাম : শিপ্রা মন্ডল পিতার নাম: বাবুলাল মন্ডল বাড়ির নং : n0031 বয়স : 43 লিঙ্গ : মহিলা	KRM2404754 ফটো উপলব্ধ	315 নাম : মঞ্জু মন্ডল স্বামীর নাম: সুধীর মন্ডল বাড়ির নং : n0124 বয়স : 55 লিঙ্গ : মহিলা	KRM2505477 ফটো উপলব্ধ
316 নাম : সমান্ত মন্ডল পিতার নাম: বাবুলাল মন্ডল বাড়ির নং : n0031 বয়স : 39 লিঙ্গ : পুরুষ	RNL1415637 ফটো উপলব্ধ	317 নাম : বিজয় মন্ডল পিতার নাম: সুধীর মন্ডল বাড়ির নং : n0124 বয়স : 36 লিঙ্গ : পুরুষ	RNL1567031 ফটো উপলব্ধ	318 নাম : উদয় মন্ডল পিতার নাম: উত্তম মন্ডল বাড়ির নং : বলরামপুর রোড বয়স : 20 লিঙ্গ : পুরুষ	RNL3250032 ফটো উপলব্ধ
319 নাম : বিনয় মহন্ত পিতার নাম: উপেন মহন্ত বাড়ির নং : n0032 বয়স : 71 লিঙ্গ : পুরুষ	WB/01/007/540323 ফটো উপলব্ধ	320 নাম : উষা মহন্ত স্বামীর নাম: জগদীশ মহন্ত বাড়ির নং : n0151 বয়স : 58 লিঙ্গ : মহিলা	WB/01/007/540180 ফটো উপলব্ধ	321 নাম : দেবশীষ মহন্ত পিতার নাম: জগদীশ মহন্ত বাড়ির নং : n0151 বয়স : 32 লিঙ্গ : পুরুষ	RNL1766823 ফটো উপলব্ধ
322 নাম : মোহন মহন্ত পিতার নাম: চন্দন মহন্ত বাড়ির নং : nং032 বয়স : 25 লিঙ্গ : পুরুষ	RNL2977957 ফটো উপলব্ধ	323 নাম : চন্দন মহন্ত পিতার নাম: বিনয় মহন্ত বাড়ির নং : n0032 বয়স : 42 লিঙ্গ : পুরুষ	RNL1566744 ফটো উপলব্ধ	324 নাম : সন্ধ্যা মহন্ত স্বামীর নাম: ফনী মহন্ত বাড়ির নং : n0151 বয়স : 81 লিঙ্গ : মহিলা	WB/01/007/540556 ফটো উপলব্ধ
325 নাম : রীনা মহন্ত পিতার নাম: জগদীশ মহন্ত বাড়ির নং : n0151 বয়স : 35 লিঙ্গ : মহিলা	RNL1566587 ফটো উপলব্ধ	326 নাম : রাজেন্দ্র মাহাতো মায়ের নাম: রামসখী মাহাতো বাড়ির নং : এন0178 বয়স : 40 লিঙ্গ : পুরুষ	RNL2620243 ফটো উপলব্ধ	327 নাম : পুনম মাহাতো পিতার নাম: শঙ্কর মাহাতো বাড়ির নং : n0211 বয়স : 29 লিঙ্গ : মহিলা	RNL2177780 ফটো উপলব্ধ
328 নাম : রাজকুমার মাহাতো পিতার নাম: জটা মাহাতো বাড়ির নং : n0178 বয়স : 51 লিঙ্গ : পুরুষ	KRM2404770 ফটো উপলব্ধ	329 নাম : পিংলা মাহাতো স্বামীর নাম: শংকর মাহাতো বাড়ির নং : n0211 বয়স : 51 লিঙ্গ : মহিলা	KRM2404788 ফটো উপলব্ধ	330 নাম : রাজু মাহাতো মায়ের নাম: রামসখী মাহাতো বাড়ির নং : n0178 বয়স : 40 লিঙ্গ : পুরুষ	KRM2505592 ফটো উপলব্ধ

331 নাম : মনিতা মাহাতো(পাশী) স্বামীর নাম: রাজ কুমার মাহাতো বাড়ির নং : n0178 বয়স : 33 লিঙ্গ : মহিলা	RNL1671148 ফটো উপলব্ধ	332 নাম : অর্চনা কুমারী স্বামীর নাম: কৈলাশ বা বাড়ির নং : n0244 বয়স : 29 লিঙ্গ : মহিলা	RNL2536332 ফটো উপলব্ধ	333 নাম : সুবীর কুমার বাঁ পিতার নাম: জয়কান্ত কুমার বাঁ বাড়ির নং : n0244 বয়স : 44 লিঙ্গ : পুরুষ	RNL1766799 ফটো উপলব্ধ
334 নাম : রুনা মিশ্র স্বামীর নাম: হেমকান্ত মিশ্র বাড়ির নং : n0244 বয়স : 44 লিঙ্গ : মহিলা	RNL1766864 ফটো উপলব্ধ	335 নাম : সংগীতা দেবী বা স্বামীর নাম: সুবীর কুমার বা বাড়ির নং : n0244 বয়স : 40 লিঙ্গ : মহিলা	RNL1923945 ফটো উপলব্ধ	336 নাম : উমাশংকর মিশ্র পিতার নাম: হেমকান্ত মিশ্র বাড়ির নং : n0244 বয়স : 32 লিঙ্গ : পুরুষ	RNL1766807 ফটো উপলব্ধ
337 নাম : রুচি মিশ্র স্বামীর নাম: উমাশঙ্কর মিশ্র বাড়ির নং : n0244 বয়স : 28 লিঙ্গ : মহিলা	RNL2505964 ফটো উপলব্ধ	338 নাম : পূজা মিশ্র পিতার নাম: হেমকান্ত মিশ্র বাড়ির নং : ওয়ার্ড নং. 11 বয়স : 24 লিঙ্গ : মহিলা	RNL3026325 ফটো উপলব্ধ	339 নাম : হেমকান্ত মিশ্র পিতার নাম: রাজ কুমার মিশ্র বাড়ির নং : n0244 বয়স : 50 লিঙ্গ : পুরুষ	RNL1671296 ফটো উপলব্ধ
340 নাম : তরুণ কুমার বা পিতার নাম: সুবীর ক্র বা বাড়ির নং : ওয়ার্ড নং 11 বয়স : 22 লিঙ্গ : পুরুষ	RNL3249901 ফটো উপলব্ধ	341 নাম : রাখি মিশ্র পিতার নাম: হেমকান্ত মিশ্র বাড়ির নং : ওয়ার্ড নং. 11 বয়স : 21 লিঙ্গ : মহিলা	RNL3249919 ফটো উপলব্ধ	342 নাম : গৌতম মোদক পিতার নাম: দুর্য়োধন মোদক বাড়ির নং : n0027 বয়স : 56 লিঙ্গ : পুরুষ	RNL2744936 ফটো উপলব্ধ
343 নাম : অর্চনা মোদক প্রামানিক স্বামীর নাম: গৌতম মোদক বাড়ির নং : n0027 বয়স : 54 লিঙ্গ : মহিলা	RNL2744886 ফটো উপলব্ধ	344 নাম : বনানী মোদক (রায়) স্বামীর নাম: সুশান্ত মোদক বাড়ির নং : n0048 বয়স : 49 লিঙ্গ : মহিলা	KRM2405934 ফটো উপলব্ধ	345 নাম : ভবেশ মোদক পিতার নাম: হরেন্দ্র কুমার মোদক বাড়ির নং : n0045 বয়স : 39 লিঙ্গ : পুরুষ	KRM2505394 ফটো উপলব্ধ
346 নাম : তনি মোদক পিতার নাম: সন্তোষ মোদক বাড়ির নং : n0047 বয়স : 39 লিঙ্গ : মহিলা	KRM2505543 ফটো উপলব্ধ	347 নাম : চন্দ্রশেখর মোদক পিতার নাম: হরেন্দ্র কুমার মোদক বাড়ির নং : n0045 বয়স : 42 লিঙ্গ : পুরুষ	RNL1566777 ফটো উপলব্ধ	348 নাম : জয়ন্ত মোদক পিতার নাম: শিশির মোদক বাড়ির নং : n0048 বয়স : 52 লিঙ্গ : পুরুষ	WB/01/007/540210 ফটো উপলব্ধ
349 নাম : রত্না মোদক স্বামীর নাম: শিশির মোদক বাড়ির নং : n0048 বয়স : 72 লিঙ্গ : মহিলা	WB/01/007/540675 ফটো উপলব্ধ	350 নাম : সায়ন মোদক পিতার নাম: সুশান্ত মোদক বাড়ির নং : এন0048 বয়স : 23 লিঙ্গ : পুরুষ	RNL2977890 ফটো উপলব্ধ	351 নাম : শিখা মোদক স্বামীর নাম: সন্তোষ মোদক বাড়ির নং : n0047 বয়স : 66 লিঙ্গ : মহিলা	WB/01/007/540635 ফটো উপলব্ধ
352 নাম : হরেন্দ্র কুমার মোদক পিতার নাম: গঙ্গাধর মোদক বাড়ির নং : n0045 বয়স : 66 লিঙ্গ : পুরুষ	WB/01/007/540729 ফটো উপলব্ধ	353 নাম : সুশান্ত মোদক পিতার নাম: শিশির মোদক বাড়ির নং : n0048 বয়স : 50 লিঙ্গ : পুরুষ	WB/01/007/540109 ফটো উপলব্ধ	354 নাম : রত্না মোদক স্বামীর নাম: জয়ন্ত মোদক বাড়ির নং : n0048 বয়স : 40 লিঙ্গ : মহিলা	RNL1671197 ফটো উপলব্ধ
355 নাম : অনিন্দম মোদক পিতার নাম: গৌতম মোদক বাড়ির নং : n0027 বয়স : 26 লিঙ্গ : পুরুষ	RNL2536274 ফটো উপলব্ধ	356 নাম : আশিষ যাদব পিতার নাম: নাগিনা প্রসাদ যাদব বাড়ির নং : n0169 বয়স : 32 লিঙ্গ : পুরুষ	RNL2177947 ফটো উপলব্ধ	357 নাম : সরস্বতী প্রসাদ যাদব স্বামীর নাম: নাগিনা প্রসাদ যাদব বাড়ির নং : n0169 বয়স : 62 লিঙ্গ : মহিলা	KRM1657469 ফটো উপলব্ধ
358 নাম : রাজু যাদব পিতার নাম: নাগিনা প্রসাদ যাদব বাড়ির নং : n0169 বয়স : 36 লিঙ্গ : পুরুষ	RNL1322239 ফটো উপলব্ধ	359 নাম : প্রীতম রজক পিতার নাম: দীপু রজক বাড়ির নং : n0128 বয়স : 29 লিঙ্গ : পুরুষ	RNL2177772 ফটো উপলব্ধ	360 নাম : জয় রজক পিতার নাম: ফুলচাঁদ রজক বাড়ির নং : n0127 বয়স : 58 লিঙ্গ : পুরুষ	RNL2874154 ফটো উপলব্ধ

361 নাম : নিশা রজক পিতার নাম: জয় রজক বাড়ির নং : n0127 বয়স : 30 লিঙ্গ : মহিলা	RNL2177756 ফটো উপলব্ধ	362 নাম : স্মৃতি রজক পিতার নাম: প্রফুল্ল রজক বাড়ির নং : n0128 বয়স : 51 লিঙ্গ : মহিলা	KRM2404838 ফটো উপলব্ধ	363 নাম : দীপু রজক পিতার নাম: ফুলচাঁদ রজক বাড়ির নং : n0128 বয়স : 50 লিঙ্গ : পুরুষ	WB/01/007/540388 ফটো উপলব্ধ
364 নাম : বাবলু রজক পিতার নাম: ত্রিবেণী রজক বাড়ির নং : n0245 বয়স : 43 লিঙ্গ : পুরুষ	KRM2397073 ফটো উপলব্ধ	365 নাম : কিরন রজক স্বামীর নাম: বাবলু রজক বাড়ির নং : n0246 বয়স : 38 লিঙ্গ : মহিলা	RNL1564319 ফটো উপলব্ধ	366 নাম : সুমিত্রা রজক স্বামীর নাম: জয় রজক বাড়ির নং : n0127 বয়স : 50 লিঙ্গ : মহিলা	WB/01/007/540222 ফটো উপলব্ধ
367 নাম : রিশপ রজক পিতার নাম: জয় রজক বাড়ির নং : n0127 বয়স : 27 লিঙ্গ : পুরুষ	RNL2505881 ফটো উপলব্ধ	368 নাম : পিঙ্কি রয় স্বামীর নাম: তরণী রয় বাড়ির নং : এন00 বয়স : 32 লিঙ্গ : মহিলা	RNL2978146 ফটো উপলব্ধ	369 নাম : মোস্তাফিজার রহমান পিতার নাম: ময়নাল উদ্দিন মিয়া বাড়ির নং : n0184 বয়স : 45 লিঙ্গ : পুরুষ	RNL2874188 ফটো উপলব্ধ
370 নাম : মোজাম্মেল হক পিতার নাম: ময়নাল উদ্দিন মিয়া বাড়ির নং : n0184 বয়স : 42 লিঙ্গ : পুরুষ	KRM2669760 ফটো উপলব্ধ	371 নাম : ফাতেমা খাতুন পিতার নাম: ময়নাল উদ্দিন মিয়া বাড়ির নং : n0184 বয়স : 36 লিঙ্গ : মহিলা	RNL1566561 ফটো উপলব্ধ	372 নাম : মীরা দেবী রাজভর পিতার নাম: বালিয়া রাজভর বাড়ির নং : n0121 বয়স : 50 লিঙ্গ : মহিলা	RNL2285823 ফটো উপলব্ধ
373 নাম : সীমা রায় স্বামীর নাম: সঞ্জিব রায় বাড়ির নং : n0117 বয়স : 30 লিঙ্গ : মহিলা	RNL2506095 ফটো উপলব্ধ	374 নাম : সুস্মিতা রাজভর পিতার নাম: বাচ্চু রাজভর বাড়ির নং : এন00 বয়স : 22 লিঙ্গ : মহিলা	RNL3152717 ফটো উপলব্ধ	375 নাম : প্রিয়াঙ্কা রাজভর পিতার নাম: বাচ্চু রাজভর বাড়ির নং : নং0123 বয়স : 24 লিঙ্গ : মহিলা	RNL2874485 ফটো উপলব্ধ
376 নাম : বুলবুলি রাজভর পিতার নাম: বাচ্চু রাজভর বাড়ির নং : নং0123 বয়স : 26 লিঙ্গ : মহিলা	RNL2874519 ফটো উপলব্ধ	377 নাম : সংগীতা রাজভর পিতার নাম: রাম বিলাস রাজভর বাড়ির নং : নং0121 বয়স : 25 লিঙ্গ : মহিলা	RNL2874659 ফটো উপলব্ধ	378 নাম : রাজ রাজভর পিতার নাম: ভজন লাল রাজভর বাড়ির নং : এন0121 বয়স : 23 লিঙ্গ : পুরুষ	RNL2978096 ফটো উপলব্ধ
379 নাম : পম্পি রাজভর স্বামীর নাম: বিশ্বজিৎ রাজভর বাড়ির নং : n0117 বয়স : 36 লিঙ্গ : মহিলা	RNL2285880 ফটো উপলব্ধ	380 নাম : আকাশ রাজভর পিতার নাম: ইন্দ্রজিৎ রাজভর বাড়ির নং : n0117 বয়স : 35 লিঙ্গ : পুরুষ	RNL1566793 ফটো উপলব্ধ	381 নাম : মুন্নি রাজভর পিতার নাম: অর্জন রাজভর বাড়ির নং : n0120 বয়স : 41 লিঙ্গ : মহিলা	KRM2405876 ফটো উপলব্ধ
382 নাম : দীপক রাজভর পিতার নাম: অর্জন রাজভর বাড়ির নং : n0120 বয়স : 40 লিঙ্গ : পুরুষ	RNL1566900 ফটো উপলব্ধ	383 নাম : প্রদীপ রাজভর পিতার নাম: অর্জন রাজভর বাড়ির নং : n0120 বয়স : 36 লিঙ্গ : পুরুষ	RNL1566835 ফটো উপলব্ধ	384 নাম : নির্মল রাজভর পিতার নাম: বালিয়া রাজভর বাড়ির নং : n0121 বয়স : 42 লিঙ্গ : পুরুষ	KRM2404846 ফটো উপলব্ধ
385 নাম : বিশ্বজিৎ রাজভর পিতার নাম: ইন্দ্রজিৎ রাজভর বাড়ির নং : n0117 বয়স : 37 লিঙ্গ : পুরুষ	KRM2733806 ফটো উপলব্ধ	386 নাম : নিবাস রাজভর পিতার নাম: রামবিলাস রাজভর বাড়ির নং : নং0121 বয়স : 26 লিঙ্গ : পুরুষ	RNL2874543 ফটো উপলব্ধ	387 নাম : সুর্যি রাজভর স্বামীর নাম: ইন্দ্রজিৎ রাজভর বাড়ির নং : n0117 বয়স : 55 লিঙ্গ : মহিলা	WB/01/007/540412 ফটো উপলব্ধ
388 নাম : মালচান রাজভর পিতার নাম: শ্যামলাল রাজভর বাড়ির নং : n0098 বয়স : 73 লিঙ্গ : পুরুষ	WB/01/005/564390 ফটো উপলব্ধ	389 নাম : কুছলী রাজভর স্বামীর নাম: মালচান রাজভর বাড়ির নং : n0098 বয়স : 68 লিঙ্গ : মহিলা	KRM2575330 ফটো উপলব্ধ	390 নাম : বাসন্তী রাজভর পিতার নাম: মালচান রাজভর বাড়ির নং : n0098 বয়স : 40 লিঙ্গ : মহিলা	KRM2505246 ফটো উপলব্ধ



391 নাম : নন্দিনী রাজভর পিতার নাম: মালচান রাজভর বাড়ির নং : n0098 বয়স : 30 লিঙ্গ : মহিলা	RNL2178093 ফটো উপলব্ধ	392 নাম : ইন্দ্রজিৎ রাজভর পিতার নাম: বালেশ্বর রাজভর বাড়ির নং : n0117 বয়স : 67 লিঙ্গ : পুরুষ	WB/01/007/540133 ফটো উপলব্ধ	393 নাম : বাসন্তি রাজভর স্বামীর নাম: বাচু রাজভর বাড়ির নং : n0123 বয়স : 50 লিঙ্গ : মহিলা	WB/01/007/540833 ফটো উপলব্ধ
394 নাম : ফুলমতি রাজভর স্বামীর নাম: বিমল রাজভর বাড়ির নং : n0121 বয়স : 59 লিঙ্গ : মহিলা	WB/01/007/540166 ফটো উপলব্ধ	395 নাম : বিকাশ রাজভর পিতার নাম: বিমল রাজভর বাড়ির নং : n0121 বয়স : 35 লিঙ্গ : পুরুষ	RNL1566983 ফটো উপলব্ধ	396 নাম : বৃদিয়া রাজভর স্বামীর নাম: রামবিলাস রাজভর বাড়ির নং : n0121 বয়স : 53 লিঙ্গ : মহিলা	WB/01/007/540167 ফটো উপলব্ধ
397 নাম : দুলাল রাজভর মায়ের নাম: গৌরী রাজভর বাড়ির নং : n0122 বয়স : 40 লিঙ্গ : পুরুষ	RNL1322361 ফটো উপলব্ধ	398 নাম : মহাবীর রাজভর পিতার নাম: জানকী রাজভর বাড়ির নং : n0163 বয়স : 76 লিঙ্গ : পুরুষ	WB/01/007/540165 ফটো উপলব্ধ	399 নাম : বাচ্চু রাজভর পিতার নাম: হরিচরন রাজভর বাড়ির নং : n0123 বয়স : 53 লিঙ্গ : পুরুষ	WB/01/007/540781 ফটো উপলব্ধ
400 নাম : বিমল রাজভর পিতার নাম: বালিয়া রাজভর বাড়ির নং : n0121 বয়স : 69 লিঙ্গ : পুরুষ	RNL3098282 ফটো উপলব্ধ	401 নাম : রামবিলাশ রাজভর পিতার নাম: বালিয়া রাজভর বাড়ির নং : n0121 বয়স : 59 লিঙ্গ : পুরুষ	WB/01/007/540364 ফটো উপলব্ধ	402 নাম : রুপচান্দ রাজভর পিতার নাম: হরিচরন রাজভর বাড়ির নং : n0123 বয়স : 39 লিঙ্গ : পুরুষ	RNL1566918 ফটো উপলব্ধ
403 নাম : শ্যামনাথ রাজভর পিতার নাম: মহাবীর রাজভর বাড়ির নং : n0163 বয়স : 65 লিঙ্গ : পুরুষ	RNL3097656 ফটো উপলব্ধ	404 নাম : সারথী রাজভর স্বামীর নাম: শ্যামনাথ রাজভর বাড়ির নং : n0163 বয়স : 42 লিঙ্গ : মহিলা	RNL2178028 ফটো উপলব্ধ	405 নাম : অবিনাশ রাজভর পিতার নাম: রামবিলাশ রাজভর বাড়ির নং : n0121 বয়স : 30 লিঙ্গ : পুরুষ	RNL2178044 ফটো উপলব্ধ
406 নাম : পূজা রাজভর পিতার নাম: বিমল রাজভর বাড়ির নং : n0121 বয়স : 31 লিঙ্গ : মহিলা	RNL2178051 ফটো উপলব্ধ	407 নাম : অনিল রাজভর পিতার নাম: শ্যামনাথ রাজভর বাড়ির নং : এন0163 বয়স : 23 লিঙ্গ : পুরুষ	RNL2978104 ফটো উপলব্ধ	408 নাম : তিথী রাজভর পিতার নাম: নির্মল রাজভর বাড়ির নং : এন0121 বয়স : 22 লিঙ্গ : মহিলা	RNL3054343 ফটো উপলব্ধ
409 নাম : অজয় রাজভর পিতার নাম: ভজন লাল রাজভর বাড়ির নং : n0121 বয়স : 30 লিঙ্গ : পুরুষ	RNL2295467 ফটো উপলব্ধ	410 নাম : গোপাল রাজভর পিতার নাম: ইন্দ্রজিৎ রাজভর বাড়ির নং : নং0117 বয়স : 25 লিঙ্গ : পুরুষ	RNL2874618 ফটো উপলব্ধ	411 নাম : শ্যামল রাজভর পিতার নাম: বালিয়া রাজভর বাড়ির নং : n0121 বয়স : 50 লিঙ্গ : পুরুষ	WB/01/007/540783 ফটো উপলব্ধ
412 নাম : শেফালী রাজভর স্বামীর নাম: শ্যামল রাজভর বাড়ির নং : n0121 বয়স : 40 লিঙ্গ : মহিলা	RNL1671106 ফটো উপলব্ধ	413 নাম : প্রকাশ রাজভর পিতার নাম: অর্জন রাজভর বাড়ির নং : n0120 বয়স : 35 লিঙ্গ : পুরুষ	RNL1566892 ফটো উপলব্ধ	414 নাম : কালোয়া রাজভর স্বামীর নাম: শিবনারায়ন রাজভর বাড়ির নং : n0160 বয়স : 61 লিঙ্গ : মহিলা	WB/01/007/540538 ফটো উপলব্ধ
415 নাম : গুড্ডু রাজভর পিতার নাম: মালচান রাজভর বাড়ির নং : n0098 বয়স : 29 লিঙ্গ : পুরুষ	RNL2285799 ফটো উপলব্ধ	416 নাম : ভজন লাল রাজভর পিতার নাম: পুতুলাল রাজভর বাড়ির নং : n0121 বয়স : 64 লিঙ্গ : পুরুষ	RNL2285815 ফটো উপলব্ধ	417 নাম : কালারতি রাজভর স্বামীর নাম: মহাবীর রাজভর বাড়ির নং : n0163 বয়স : 71 লিঙ্গ : মহিলা	WB/01/007/540175 ফটো উপলব্ধ
418 নাম : রনজিৎ কুমার রায় পিতার নাম: গৌর হরি রায় বাড়ির নং : n0011 বয়স : 56 লিঙ্গ : পুরুষ	WB/01/007/540677 ফটো উপলব্ধ	419 নাম : অপর্ণা রায় স্বামীর নাম: উত্তম রায় বাড়ির নং : n0057 বয়স : 29 লিঙ্গ : মহিলা	RNL2506087 ফটো উপলব্ধ	420 নাম : পরেশ রায় পিতার নাম: প্রানকৃষ্ণ রায় বাড়ির নং : n0222 বয়স : 55 লিঙ্গ : পুরুষ	KRM2505618 ফটো উপলব্ধ



বিধানসভা নির্বাচনক্ষেত্রের নং, নাম : 7-দিনহাটা
ভাগ নং, নাম : 1-দিনহাটা পৌরসভা ওয়ার্ড নং 11

421	WB/01/007/540193	ফটো উপলব্ধ	422	RNL2286268	ফটো উপলব্ধ	423	RNL2285831	ফটো উপলব্ধ
নাম : বিষ্ণু রায় স্বামীর নাম: বিনোদ চন্দ্র রায় বাড়ির নং : n0231 বয়স : 59 লিঙ্গ : মহিলা			নাম : বিক্রম রায় পিতার নাম: উপেন রায় বাড়ির নং : n0297 বয়স : 36 লিঙ্গ : পুরুষ			নাম : শিবেন্দ্র রায় পিতার নাম: বিশ্ব রায় বাড়ির নং : n0059 বয়স : 32 লিঙ্গ : পুরুষ		
424	WB/01/007/546896	ফটো উপলব্ধ	425	RNL2177798	ফটো উপলব্ধ	426	KRM2405025	ফটো উপলব্ধ
নাম : মালতী রায় স্বামীর নাম: রাজেন্দ্র রায় বাড়ির নং : n0170 বয়স : 66 লিঙ্গ : মহিলা			নাম : পুনম রায়(মহতো) স্বামীর নাম: সুজিত রায় বাড়ির নং : n0249 বয়স : 38 লিঙ্গ : মহিলা			নাম : সাধন রায় পিতার নাম: দধী রায় বাড়ির নং : n0191 বয়স : 56 লিঙ্গ : পুরুষ		
427	WB/01/007/540146	ফটো উপলব্ধ	428	WB/01/007/540462	ফটো উপলব্ধ	429	KRM2672442	ফটো উপলব্ধ
নাম : নয়নী রায় স্বামীর নাম: বাবলু রায় বাড়ির নং : n0175 বয়স : 56 লিঙ্গ : মহিলা			নাম : যোগেশ রায় পিতার নাম: নগেন রায় বাড়ির নং : n0177 বয়স : 66 লিঙ্গ : পুরুষ			নাম : সুবোধ রায় পিতার নাম: যোগেশ রায় বাড়ির নং : n0177 বয়স : 38 লিঙ্গ : পুরুষ		
430	WB/01/007/540225	ফটো উপলব্ধ	431	RNL2177897	ফটো উপলব্ধ	432	KRM2404978	ফটো উপলব্ধ
নাম : খুকী রায় স্বামীর নাম: তরনী রায় বাড়ির নং : n0179 বয়স : 91 লিঙ্গ : মহিলা			নাম : বিজয় রায় পিতার নাম: বাবলু রায় বাড়ির নং : n0175 বয়স : 33 লিঙ্গ : পুরুষ			নাম : যাত্রি রায় স্বামীর নাম: যোগেন্দ্র রায় বাড়ির নং : n0175 বয়স : 43 লিঙ্গ : মহিলা		
433	WB/01/007/540060	ফটো উপলব্ধ	434	WB/01/007/540301	ফটো উপলব্ধ	435	KRM2405033	ফটো উপলব্ধ
নাম : কুমদিনী রায় স্বামীর নাম: নগেন রায় বাড়ির নং : n0177 বয়স : 96 লিঙ্গ : মহিলা			নাম : যোগেন্দ্র রায় পিতার নাম: খগেন রায় বাড়ির নং : n0175 বয়স : 51 লিঙ্গ : পুরুষ			নাম : অঞ্জলী রায় স্বামীর নাম: সাধন রায় বাড়ির নং : n0191 বয়স : 50 লিঙ্গ : মহিলা		
436	KRM2419919	ফটো উপলব্ধ	437	RNL1566629	ফটো উপলব্ধ	438	WB/01/007/540811	ফটো উপলব্ধ
নাম : বিনোদ চন্দ্র রায় পিতার নাম: রুপেশ্বর রায় বাড়ির নং : n0227 বয়স : 67 লিঙ্গ : পুরুষ			নাম : মনিকা রায় স্বামীর নাম: রতন রায় বাড়ির নং : n0218 বয়স : 40 লিঙ্গ : মহিলা			নাম : শান্তি রায় স্বামীর নাম: প্রশন্ন রায় বাড়ির নং : n0219 বয়স : 70 লিঙ্গ : মহিলা		
439	RNL1566686	ফটো উপলব্ধ	440	KRM2505758	ফটো উপলব্ধ	441	WB/01/007/540069	ফটো উপলব্ধ
নাম : অঞ্জু রায় স্বামীর নাম: চন্দন রায় বাড়ির নং : n0226 বয়স : 38 লিঙ্গ : মহিলা			নাম : করবী রায় পিতার নাম: বিকাশ চন্দ্র রায় বাড়ির নং : n0260 বয়স : 39 লিঙ্গ : মহিলা			নাম : উষা রায় স্বামীর নাম: দীনেশ রায় বাড়ির নং : n0176 বয়স : 65 লিঙ্গ : মহিলা		
442	WB/01/007/546894	ফটো উপলব্ধ	443	RNL1923739	ফটো উপলব্ধ	444	WB/01/007/540525	ফটো উপলব্ধ
নাম : রাজেন্দ্র রায় পিতার নাম: চুলাই রায় বাড়ির নং : n0170 বয়স : 81 লিঙ্গ : পুরুষ			নাম : শিবু রায় পিতার নাম: উপেন রায় বাড়ির নং : n0177 বয়স : 31 লিঙ্গ : পুরুষ			নাম : ধেনু রায় পিতার নাম: বিনোদ রায় বাড়ির নং : n0218 বয়স : 70 লিঙ্গ : পুরুষ		
445	WB/01/007/540149	ফটো উপলব্ধ	446	KRM2419901	ফটো উপলব্ধ	447	KRM2404960	ফটো উপলব্ধ
নাম : বিজলী রায় স্বামীর নাম: ধেনু রায় বাড়ির নং : n0221 বয়স : 65 লিঙ্গ : মহিলা			নাম : চন্দন রায় পিতার নাম: বিনোদ চন্দ্র রায় বাড়ির নং : n0226 বয়স : 40 লিঙ্গ : পুরুষ			নাম : শ্যামল রায় পিতার নাম: দীনেশ রায় বাড়ির নং : n0176 বয়স : 47 লিঙ্গ : পুরুষ		
448	RNL1671395	ফটো উপলব্ধ	449	RNL1671346	ফটো উপলব্ধ	450	RNL1567015	ফটো উপলব্ধ
নাম : দীপক রায় পিতার নাম: উপেন রায় বাড়ির নং : n0177 বয়স : 34 লিঙ্গ : পুরুষ			নাম : রতন রায় পিতার নাম: ধেনু রায় বাড়ির নং : n0218 বয়স : 38 লিঙ্গ : পুরুষ			নাম : অজিত রায় পিতার নাম: ধেনু রায় বাড়ির নং : n0218 বয়স : 35 লিঙ্গ : পুরুষ		



451	WB/01/007/540096	নাম : শেফালী রায় স্বামীর নাম: পরেশ রায় বাড়ির নং : n0222 বয়স : 52 লিঙ্গ : মহিলা	ফটো উপলব্ধ	452	RNL2744795	নাম : মফু রায় পিতার নাম: খোকা রায় বাড়ির নং : n0223 বয়স : 66 লিঙ্গ : পুরুষ	ফটো উপলব্ধ	453	RNL2505949	নাম : পূজা রায় পিতার নাম: উপেন রায় বাড়ির নং : n0177 বয়স : 27 লিঙ্গ : মহিলা	ফটো উপলব্ধ
454	RNL1913748	নাম : পূজা সাহা পিতার নাম: রামপ্রসাদ সাহা বাড়ির নং : ওয়ার্ড নং - 11 বয়স : 33 লিঙ্গ : মহিলা	ফটো উপলব্ধ	455	RNL2175099	নাম : আকালু রায় পিতার নাম: আমীর লাল রায় বাড়ির নং : এন00 বয়স : 40 লিঙ্গ : পুরুষ	ফটো উপলব্ধ	456	RNL2045557	নাম : গীতা রায় স্বামীর নাম: নীলু রায় বাড়ির নং : n0177 বয়স : 51 লিঙ্গ : মহিলা	ফটো উপলব্ধ
457	RNL2177905	নাম : অজয় রায় পিতার নাম: বাবলু রায় বাড়ির নং : n0175 বয়স : 31 লিঙ্গ : পুরুষ	ফটো উপলব্ধ	458	RNL2175180	নাম : পুনিতা রায় স্বামীর নাম: আকালু রায় বাড়ির নং : এন00 বয়স : 35 লিঙ্গ : মহিলা	ফটো উপলব্ধ	459	WB/01/007/540219	নাম : আকালী রায় স্বামীর নাম: যোগেশ রায় বাড়ির নং : n0177 বয়স : 61 লিঙ্গ : মহিলা	ফটো উপলব্ধ
460	LZL2485514	নাম : লক্ষ্মী রানী রায় (দাস) স্বামীর নাম: রনজিৎ রায় বাড়ির নং : n0011 বয়স : 48 লিঙ্গ : মহিলা	ফটো উপলব্ধ	461	RNL2045623	নাম : শেফালী রায় পিতার নাম: খগেন রায় বাড়ির নং : n0059 বয়স : 32 লিঙ্গ : মহিলা	ফটো উপলব্ধ	462	RNL3265352	নাম : জ্যোৎস্না রায় স্বামীর নাম: বিপ্লব রায় বাড়ির নং : n0059 বয়স : 65 লিঙ্গ : মহিলা	ফটো উপলব্ধ
463	KRM2672285	নাম : সপ্তমী রায় স্বামীর নাম: কমল রায় বাড়ির নং : n0101 বয়স : 60 লিঙ্গ : মহিলা	ফটো উপলব্ধ	464	RNL1567023	নাম : অমিত রায় পিতার নাম: কমল রায় বাড়ির নং : n0101 বয়স : 35 লিঙ্গ : পুরুষ	ফটো উপলব্ধ	465	KRM2404895	নাম : কৃষ্ণা দেবী (বর্মন) রায় স্বামীর নাম: শ্যামল রায় বাড়ির নং : n0101 বয়স : 47 লিঙ্গ : মহিলা	ফটো উপলব্ধ
466	RNL1671353	নাম : তাপস রায় পিতার নাম: পরেশ রায় বাড়ির নং : n0222 বয়স : 34 লিঙ্গ : পুরুষ	ফটো উপলব্ধ	467	RNL2744720	নাম : ডলি রায় পিতার নাম: গৌরহরি রায় বাড়ির নং : n0011 বয়স : 52 লিঙ্গ : মহিলা	ফটো উপলব্ধ	468	KRM2505881	নাম : ময়না রায় স্বামীর নাম: কুটিল রায় বাড়ির নং : n0301 বয়স : 50 লিঙ্গ : মহিলা	ফটো উপলব্ধ
469	RNL2505998	নাম : চন্দন রায় পিতার নাম: শ্যামল রায় বাড়ির নং : n0176 বয়স : 27 লিঙ্গ : পুরুষ	ফটো উপলব্ধ	470	WB/01/007/540266	নাম : মাধবী রায় স্বামীর নাম: যোগেন রায় বাড়ির নং : n0057 বয়স : 59 লিঙ্গ : মহিলা	ফটো উপলব্ধ	471	RNL2045615	নাম : সুমিত্রা রায় পিতার নাম: যোগেন রায় বাড়ির নং : n0057 বয়স : 33 লিঙ্গ : মহিলা	ফটো উপলব্ধ
472	KRM2505485	নাম : গনেশ রায় পিতার নাম: খগেন রায় বাড়ির নং : n0059 বয়স : 40 লিঙ্গ : পুরুষ	ফটো উপলব্ধ	473	RNL2177970	নাম : সন্ধ্যা রায় পিতার নাম: কমল রায় বাড়ির নং : n0101 বয়স : 30 লিঙ্গ : পুরুষ	ফটো উপলব্ধ	474	RNL2045656	নাম : সঞ্জিব রায় পিতার নাম: কুলেশ্বর রায় বাড়ির নং : n0168 বয়স : 37 লিঙ্গ : পুরুষ	ফটো উপলব্ধ
475	RNL2285856	নাম : করিশা রায় (সরকার) স্বামীর নাম: শ্যামল চন্দ্র রায় বাড়ির নং : n0259 বয়স : 43 লিঙ্গ : মহিলা	ফটো উপলব্ধ	476	WB/01/006/444097	নাম : শ্যামল কুমার রায় পিতার নাম: প্রবোধ চন্দ্র রায় বাড়ির নং : n0259 বয়স : 57 লিঙ্গ : পুরুষ	ফটো উপলব্ধ	477	RNL3054327	নাম : স্বর্ণালী রায় পিতার নাম: শ্যামল রায় বাড়ির নং : এন0101 বয়স : 24 লিঙ্গ : মহিলা	ফটো উপলব্ধ
478	RNL3054368	নাম : শুভঙ্কর রায় পিতার নাম: অমল রায় বাড়ির নং : এন0101 বয়স : 22 লিঙ্গ : পুরুষ	ফটো উপলব্ধ	479	RNL2620276	নাম : রীতা রায় স্বামীর নাম: বিক্রম রায় বাড়ির নং : এন0297 বয়স : 26 লিঙ্গ : মহিলা	ফটো উপলব্ধ	480	RNL1766856	নাম : শান্ত রায় পিতার নাম: রাজেন্দ্র রায় বাড়ির নং : এন0170 বয়স : 33 লিঙ্গ : পুরুষ	ফটো উপলব্ধ

481	WB/01/007/540148	ফটো উপলব্ধ	482	KRM2672301	ফটো উপলব্ধ	483	KRM2404887	ফটো উপলব্ধ
নাম : পানবালা রায় স্বামীর নাম: নগেন রায় বাড়ির নং : n0175 বয়স : 76 লিঙ্গ : মহিলা			নাম : কমল রায় পিতার নাম: কামিনী মোহন রায় বাড়ির নং : n0101 বয়স : 65 লিঙ্গ : পুরুষ			নাম : অমল রায় পিতার নাম: কামিনী মোহন রায় বাড়ির নং : n0101 বয়স : 63 লিঙ্গ : পুরুষ		
484	WB/01/007/540046	ফটো উপলব্ধ	485	RNL2620250	ফটো উপলব্ধ	486	KRM0235457	ফটো উপলব্ধ
নাম : বাবলু রায় পিতার নাম: নগেন রায় বাড়ির নং : n0175 বয়স : 61 লিঙ্গ : পুরুষ			নাম : পল্লবী রায় স্বামীর নাম: দীপক রায় বাড়ির নং : এন0177 বয়স : 26 লিঙ্গ : মহিলা			নাম : সাবিত্রী রায় স্বামীর নাম: হরেন রায় বাড়ির নং : n0049 বয়স : 63 লিঙ্গ : মহিলা		
487	RNL1923572	ফটো উপলব্ধ	488	KRM2404903	ফটো উপলব্ধ	489	WB/01/007/558746	ফটো উপলব্ধ
নাম : পিন্টু রায় পিতার নাম: যোগেন রায় বাড়ির নং : n0057 বয়স : 32 লিঙ্গ : পুরুষ			নাম : রাখী রায় কর্মকার স্বামীর নাম: শ্যামল রায় বাড়ির নং : n0101 বয়স : 43 লিঙ্গ : মহিলা			নাম : কুলেশ্বর রায় পিতার নাম: বেচন রায় বাড়ির নং : n0168 বয়স : 81 লিঙ্গ : পুরুষ		
490	WB/01/007/540260	ফটো উপলব্ধ	491	KRM1657477	ফটো উপলব্ধ	492	WB/01/007/558749	ফটো উপলব্ধ
নাম : জয়ন্তি রায় স্বামীর নাম: খগেন রায় বাড়ির নং : n0059 বয়স : 57 লিঙ্গ : মহিলা			নাম : সুজাতা রায় স্বামীর নাম: অমল রায় বাড়ির নং : n0101 বয়স : 46 লিঙ্গ : মহিলা			নাম : নীলু রায় স্বামীর নাম: কুলেশ্বর রায় বাড়ির নং : n0168 বয়স : 62 লিঙ্গ : মহিলা		
493	KRM2199719	ফটো উপলব্ধ	494	RNL2977973	ফটো উপলব্ধ	495	RNL2978062	ফটো উপলব্ধ
নাম : সুজিৎ রায় মায়ের নাম: সাবিত্রী রায় বাড়ির নং : N00 বয়স : 42 লিঙ্গ : পুরুষ			নাম : বাবলু রায় মায়ের নাম: পূর্ণিমা রায় বাড়ির নং : নং191 বয়স : 30 লিঙ্গ : পুরুষ			নাম : রিতু রায় পিতার নাম: সাধন রায় বাড়ির নং : এন0191 বয়স : 27 লিঙ্গ : মহিলা		
496	KRM2672434	ফটো উপলব্ধ	497	RNL2620144	ফটো উপলব্ধ	498	RNL3245198	ফটো উপলব্ধ
নাম : দীপক রায় পিতার নাম: মনু রায় বাড়ির নং : n0223 বয়স : 42 লিঙ্গ : পুরুষ			নাম : অনামিকা রায় স্বামীর নাম: বিজয় রায় বাড়ির নং : এন0175 বয়স : 26 লিঙ্গ : মহিলা			নাম : রাজেশ্বর রায় পিতার নাম: যোগেন্দ্র রায় বাড়ির নং : ওয়ার্ড নং 11 বয়স : 22 লিঙ্গ : পুরুষ		
499	RNL3152733	ফটো উপলব্ধ	500	RNL3054293	ফটো উপলব্ধ	501	KRM0236414	ফটো উপলব্ধ
নাম : সুনিতা বর্মন রায় স্বামীর নাম: গণেশ্বর রায় বাড়ির নং : এন00 বয়স : 22 লিঙ্গ : মহিলা			নাম : দিলীপ রায় পিতার নাম: মহেশ চন্দ্র রায় বাড়ির নং : বলরামপুর রোড বয়স : 58 লিঙ্গ : পুরুষ			নাম : হরেন রায় পিতার নাম: মদন রায় বাড়ির নং : n0051 বয়স : 80 লিঙ্গ : পুরুষ		
502	RNL2620128	ফটো উপলব্ধ	503	WB/01/007/540488	ফটো উপলব্ধ	504	RNL2285864	ফটো উপলব্ধ
নাম : অজয় রায় পিতার নাম: পরিন রায় বাড়ির নং : এন0051 বয়স : 25 লিঙ্গ : পুরুষ			নাম : শ্যামল রায় পিতার নাম: কামিনী মোহন রায় বাড়ির নং : n0101 বয়স : 53 লিঙ্গ : পুরুষ			নাম : গৌতম রায় পিতার নাম: উপেন রায় বাড়ির নং : n0179 বয়স : 32 লিঙ্গ : পুরুষ		
505	RNL2286003	ফটো উপলব্ধ	506	KRM2406577	ফটো উপলব্ধ	507	RNL1766815	ফটো উপলব্ধ
নাম : পুষ্পিতা রায় (কুন্ডু) স্বামীর নাম: তাপস রায় বাড়ির নং : n0222 বয়স : 28 লিঙ্গ : মহিলা			নাম : রংমালা রায় পিতার নাম: পুলিন রায় বাড়ির নং : n0037 বয়স : 53 লিঙ্গ : মহিলা			নাম : তরনী রায় পিতার নাম: হরেন রায় বাড়ির নং : n0051 বয়স : 34 লিঙ্গ : পুরুষ		
508	RNL1322874	ফটো উপলব্ধ	509	RNL1415603	ফটো উপলব্ধ	510	WB/01/007/540438	ফটো উপলব্ধ
নাম : অলেকা রায় স্বামীর নাম: পরেন রায় বাড়ির নং : n0051 বয়স : 42 লিঙ্গ : মহিলা			নাম : পরেন রায় পিতার নাম: হরেন বাড়ির নং : n0051 বয়স : 38 লিঙ্গ : পুরুষ			নাম : যোগেন রায় পিতার নাম: আন্দার রায় বাড়ির নং : n0057 বয়স : 69 লিঙ্গ : পুরুষ		

511 নাম : উত্তম রায় পিতার নাম: যোগেন রায় বাড়ির নং : n0057 বয়স : 38 লিঙ্গ : পুরুষ	RNL1567007 ফটো উপলব্ধ	512 নাম : অনুপ রায় পিতার নাম: কমল রায় বাড়ির নং : n0101 বয়স : 32 লিঙ্গ : পুরুষ	RNL1923861 ফটো উপলব্ধ	513 নাম : সঞ্জয় রায় পিতার নাম: উপেন রায় বাড়ির নং : এন00 বয়স : 26 লিঙ্গ : পুরুষ	RNL2978153 ফটো উপলব্ধ
514 নাম : বাসন্তী রায় স্বামীর নাম: গোপাল রায় বাড়ির নং : n0179 বয়স : 70 লিঙ্গ : মহিলা	RNL2744993 ফটো উপলব্ধ	515 নাম : গোপাল রায় পিতার নাম: তরনী রায় বাড়ির নং : n0179 বয়স : 80 লিঙ্গ : পুরুষ	RNL2744951 ফটো উপলব্ধ	516 নাম : দীপঙ্কর রায় পিতার নাম: অমল রায় বাড়ির নং : n0101 বয়স : 27 লিঙ্গ : পুরুষ	RNL2506111 ফটো উপলব্ধ
517 নাম : সুবল রায় মায়ের নাম: সুখিয়া রায় বাড়ির নং : n0279 বয়স : 42 লিঙ্গ : পুরুষ	RNL2286078 ফটো উপলব্ধ	518 নাম : অজিত রায় পিতার নাম: উপেন রায় বাড়ির নং : N0297 বয়স : 33 লিঙ্গ : পুরুষ	RNL2874808 ফটো উপলব্ধ	519 নাম : অঙ্কিতা রায় পিতার নাম: অমল রায় বাড়ির নং : এন0101 বয়স : 24 লিঙ্গ : মহিলা	RNL2978070 ফটো উপলব্ধ
520 নাম : খগেন রায় পিতার নাম: আন্দারু রায় বাড়ির নং : n0059 বয়স : 71 লিঙ্গ : পুরুষ	WB/01/007/540039 ফটো উপলব্ধ	521 নাম : সাবিত্রী রায় স্বামীর নাম: সামনাথ রায় বাড়ির নং : n0129 বয়স : 53 লিঙ্গ : মহিলা	WB/01/007/540734 ফটো উপলব্ধ	522 নাম : পূর্ণিমা রায় পিতার নাম: দবী রায় বাড়ির নং : N0191 বয়স : 50 লিঙ্গ : মহিলা	RNL2875045 ফটো উপলব্ধ
523 নাম : শেখর রায় পিতার নাম: যোগেন রায় বাড়ির নং : n0057 বয়স : 30 লিঙ্গ : পুরুষ	RNL2506038 ফটো উপলব্ধ	524 নাম : শ্যামল রায় পিতার নাম: কুটিল রায় বাড়ির নং : n0299 বয়স : 32 লিঙ্গ : পুরুষ	RNL1924034 ফটো উপলব্ধ	525 নাম : আগমনী রায় স্বামীর নাম: মন্টু রায় বাড়ির নং : n0105 বয়স : 61 লিঙ্গ : মহিলা	RNL2744829 ফটো উপলব্ধ
526 নাম : অরুণ রায় মায়ের নাম: খুকী রায় বাড়ির নং : n0179 বয়স : 58 লিঙ্গ : পুরুষ	RNL2285898 ফটো উপলব্ধ	527 নাম : সম্পা রায় পিতার নাম: মন্টু রায় বাড়ির নং : n0223 বয়স : 35 লিঙ্গ : মহিলা	RNL2285922 ফটো উপলব্ধ	528 নাম : গোকুল সূত্রধর পিতার নাম: গৌরান্দ্র সূত্রধর বাড়ির নং : n0060 বয়স : 46 লিঙ্গ : পুরুষ	RNL1566785 ফটো উপলব্ধ
529 নাম : যোগমায়া সূত্রধর স্বামীর নাম: গৌরান্দ্র সূত্রধর বাড়ির নং : n0055 বয়স : 84 লিঙ্গ : মহিলা	KRM2135135 ফটো উপলব্ধ	530 নাম : ইতি রানী সরকার স্বামীর নাম: গোকুল সূত্রধর বাড়ির নং : ওয়ার্ড নং. 11 বয়স : 34 লিঙ্গ : মহিলা	RNL3026697 ফটো উপলব্ধ	531 নাম : প্রমিলা সরকার স্বামীর নাম: গবিন্দ সরকার বাড়ির নং : n0149 বয়স : 61 লিঙ্গ : মহিলা	WB/01/007/540680 ফটো উপলব্ধ
532 নাম : কানাই সরকার পিতার নাম: হরি সরকার বাড়ির নং : n0096 বয়স : 61 লিঙ্গ : পুরুষ	WB/01/007/540759 ফটো উপলব্ধ	533 নাম : রাজু সরকার পিতার নাম: কানাই সরকার বাড়ির নং : n0096 বয়স : 35 লিঙ্গ : পুরুষ	RNL1566876 ফটো উপলব্ধ	534 নাম : গবিন্দ সরকার পিতার নাম: হরিমোহন সরকার বাড়ির নং : n0149 বয়স : 73 লিঙ্গ : পুরুষ	WB/01/007/540127 ফটো উপলব্ধ
535 নাম : গীতা সরকার স্বামীর নাম: কানাই সরকার বাড়ির নং : n0148 বয়স : 54 লিঙ্গ : মহিলা	WB/01/007/540678 ফটো উপলব্ধ	536 নাম : উত্তম সরকার পিতার নাম: গোপাল সরকার বাড়ির নং : n0150 বয়স : 53 লিঙ্গ : পুরুষ	WB/01/007/540826 ফটো উপলব্ধ	537 নাম : নরত্তম সরকার পিতার নাম: গোপাল সরকার বাড়ির নং : n0150 বয়স : 42 লিঙ্গ : পুরুষ	KRM2405090 ফটো উপলব্ধ
538 নাম : সারথী সরকার পিতার নাম: গোপাল চন্দ্র সরকার বাড়ির নং : n0180 বয়স : 45 লিঙ্গ : মহিলা	RNL2178010 ফটো উপলব্ধ	539 নাম : ঝুস্পা সরকার (ভৌমিক) স্বামীর নাম: সুমঙ্গল সরকার বাড়ির নং : n0180 বয়স : 31 লিঙ্গ : মহিলা	RNL2536324 ফটো উপলব্ধ	540 নাম : শিবনাথ সরকার পিতার নাম: কানাইলাল সরকার বাড়ির নং : n0096 বয়স : 39 লিঙ্গ : পুরুষ	KRM2505493 ফটো উপলব্ধ



541 নাম : গোপি নাথ সরকার পিতার নাম: গোবিন্দ সরকার বাড়ির নং : n0149 বয়স : 33 লিঙ্গ : পুরুষ	RNL1671379 ফটো উপলব্ধ	542 নাম : রাধা রানী সরকার স্বামীর নাম: উত্তম কুমার সরকার বাড়ির নং : n0150 বয়স : 39 লিঙ্গ : মহিলা	KRM2672350 ফটো উপলব্ধ	543 নাম : রম্পা সরকার (রায়) স্বামীর নাম: নরোত্তম সরকার বাড়ির নং : n0150 বয়স : 35 লিঙ্গ : মহিলা	RNL1671155 ফটো উপলব্ধ
544 নাম : মান্নি সরকার পিতার নাম: কানাই সরকার বাড়ির নং : n0096 বয়স : 37 লিঙ্গ : মহিলা	RNL1566462 ফটো উপলব্ধ	545 নাম : গৌতম সরকার পিতার নাম: গোবিন্দ সরকার বাড়ির নং : n0149 বয়স : 43 লিঙ্গ : পুরুষ	KRM2405066 ফটো উপলব্ধ	546 নাম : বুঝিকি (শীল) সরকার স্বামীর নাম: গৌতম সরকার বাড়ির নং : n0149 বয়স : 38 লিঙ্গ : মহিলা	RNL1671163 ফটো উপলব্ধ
547 নাম : সুমঙ্গল সরকার পিতার নাম: গোপাল সরকার বাড়ির নং : n0180 বয়স : 39 লিঙ্গ : পুরুষ	KRM2672327 ফটো উপলব্ধ	548 নাম : প্রীতম বিশ্বাস মায়ের নাম: সারথী সরকার বাড়ির নং : 000348 বয়স : 22 লিঙ্গ : পুরুষ	RNL3275054 ফটো উপলব্ধ	549 নাম : গৌরীরানী সরকার স্বামীর নাম: গোপাল সরকার বাড়ির নং : n0212 বয়স : 73 লিঙ্গ : মহিলা	KRM2405074 ফটো উপলব্ধ
550 নাম : বিংকি প্রামাণিক সরকার স্বামীর নাম: শিবনাথ সরকার বাড়ির নং : এন0096 বয়স : 27 লিঙ্গ : মহিলা	RNL2620292 ফটো উপলব্ধ	551 নাম : সীমা সা পিতার নাম: কালু সা বাড়ির নং : n0118 বয়স : 42 লিঙ্গ : মহিলা	KRM2405884 ফটো উপলব্ধ	552 নাম : লছমি সা স্বামীর নাম: মণ্টু সা বাড়ির নং : n0118 বয়স : 56 লিঙ্গ : মহিলা	KRM1658434 ফটো উপলব্ধ
553 নাম : ভরত সা পিতার নাম: মংলু সা বাড়ির নং : n0118 বয়স : 67 লিঙ্গ : পুরুষ	WB/01/007/540107 ফটো উপলব্ধ	554 নাম : সবিতা সা(রায়) স্বামীর নাম: মনচান সা বাড়ির নং : n0118 বয়স : 42 লিঙ্গ : মহিলা	RNL1566470 ফটো উপলব্ধ	555 নাম : শিখা সা স্বামীর নাম: পনেশ সা বাড়ির নং : n0116 বয়স : 41 লিঙ্গ : মহিলা	KRM2733822 ফটো উপলব্ধ
556 নাম : মনোজ কুমার সা পিতার নাম: কালু সা বাড়ির নং : n0118 বয়স : 45 লিঙ্গ : পুরুষ	KRM2405140 ফটো উপলব্ধ	557 নাম : ভারতী সা স্বামীর নাম: মনোলাল সা বাড়ির নং : n0116 বয়স : 91 লিঙ্গ : মহিলা	WB/01/007/540444 ফটো উপলব্ধ	558 নাম : মুন্নি মাহাতো (সা) স্বামীর নাম: কার্তিক সা বাড়ির নং : n0116 বয়স : 43 লিঙ্গ : মহিলা	RNL2177954 ফটো উপলব্ধ
559 নাম : পুনম সা স্বামীর নাম: মনোজ কুমার সা বাড়ির নং : n0118 বয়স : 31 লিঙ্গ : মহিলা	RNL2178192 ফটো উপলব্ধ	560 নাম : কার্তিক সা পিতার নাম: মনোলাল সা বাড়ির নং : n0116 বয়স : 41 লিঙ্গ : পুরুষ	RNL1923788 ফটো উপলব্ধ	561 নাম : কৌশল্যা সা স্বামীর নাম: কালু সা বাড়ির নং : n0118 বয়স : 63 লিঙ্গ : মহিলা	KRM2575363 ফটো উপলব্ধ
562 নাম : পাঞ্জু সা পিতার নাম: ভরত সা বাড়ির নং : n0118 বয়স : 35 লিঙ্গ : পুরুষ	RNL1566439 ফটো উপলব্ধ	563 নাম : পার্বতী সা স্বামীর নাম: কানাই সা বাড়ির নং : n0118 বয়স : 52 লিঙ্গ : মহিলা	WB/01/007/540272 ফটো উপলব্ধ	564 নাম : ধনরাজ সা পিতার নাম: কানাই সা বাড়ির নং : n0118 বয়স : 33 লিঙ্গ : পুরুষ	RNL1923895 ফটো উপলব্ধ
565 নাম : মুন্না সা পিতার নাম: কালুয়া সা বাড়ির নং : n0118 বয়স : 51 লিঙ্গ : পুরুষ	RNL1323120 ফটো উপলব্ধ	566 নাম : অমৃতা (কেউট) সা স্বামীর নাম: মুন্না সা বাড়ির নং : n0118 বয়স : 41 লিঙ্গ : মহিলা	CFC3527454 ফটো উপলব্ধ	567 নাম : মনোজ সা পিতার নাম: দিলীপ সা বাড়ির নং : n0165 বয়স : 32 লিঙ্গ : পুরুষ	RNL2295475 ফটো উপলব্ধ
568 নাম : মুকেশ সা পিতার নাম: সীতারাম সা বাড়ির নং : n0103 বয়স : 27 লিঙ্গ : পুরুষ	RNL2505899 ফটো উপলব্ধ	569 নাম : কানাই সা পিতার নাম: মংলু সা বাড়ির নং : n0118 বয়স : 59 লিঙ্গ : পুরুষ	WB/01/007/540574 ফটো উপলব্ধ	570 নাম : দীপক সা পিতার নাম: মণ্টু সা বাড়ির নং : n0118 বয়স : 32 লিঙ্গ : পুরুষ	RNL2178036 ফটো উপলব্ধ

571	WB/01/007/540061	ফটো উপলব্ধ	572	KRM1658574	ফটো উপলব্ধ	573	RNL3258530	ফটো উপলব্ধ
নাম : দীনেশ সা পিতার নাম: রামসুরং সা বাড়ির নং : n0125 বয়স : 51 লিঙ্গ : পুরুষ			নাম : রাজকুমারী সা স্বামীর নাম: দিনেশ সা বাড়ির নং : n0125 বয়স : 47 লিঙ্গ : মহিলা			নাম : নেহা শা পিতার নাম: দীনেশ শা বাড়ির নং : ওয়ার্ড নং - 11 বয়স : 23 লিঙ্গ : মহিলা		
574	WB/01/007/540446	ফটো উপলব্ধ	575	KRM2405165	ফটো উপলব্ধ	576	RNL1923804	ফটো উপলব্ধ
নাম : সরস্বতী সা স্বামীর নাম: সীতারাম সা বাড়ির নং : n0164 বয়স : 56 লিঙ্গ : মহিলা			নাম : সঞ্জীব শাহ পিতার নাম: দিলীপ শাহ বাড়ির নং : n0165 বয়স : 44 লিঙ্গ : পুরুষ			নাম : পিন্টু সা পিতার নাম: সীতারাম সা বাড়ির নং : n0103 বয়স : 32 লিঙ্গ : পুরুষ		
577	RNL2874451	ফটো উপলব্ধ	578	KRM2733814	ফটো উপলব্ধ	579	WB/01/007/540772	ফটো উপলব্ধ
নাম : নিলম সা পিতার নাম: মদন সা বাড়ির নং : নং0228 বয়স : 25 লিঙ্গ : মহিলা			নাম : গনেশ সা পিতার নাম: মুনীলাল সা বাড়ির নং : n0116 বয়স : 38 লিঙ্গ : পুরুষ			নাম : কালু সা পিতার নাম: মংলু সা বাড়ির নং : n0118 বয়স : 76 লিঙ্গ : পুরুষ		
580	RNL2285773	ফটো উপলব্ধ	581	RNL1923887	ফটো উপলব্ধ	582	KRM2505550	ফটো উপলব্ধ
নাম : পুনম সা পিতার নাম: মদন সা বাড়ির নং : n0228 বয়স : 28 লিঙ্গ : মহিলা			নাম : সনু সা পিতার নাম: সীতারাম সা বাড়ির নং : n0103 বয়স : 34 লিঙ্গ : পুরুষ			নাম : কম্পনা সা স্বামীর নাম: মদন সা বাড়ির নং : n0228 বয়স : 45 লিঙ্গ : মহিলা		
583	RNL2744779	ফটো উপলব্ধ	584	WB/01/007/540799	ফটো উপলব্ধ	585	RNL1923762	ফটো উপলব্ধ
নাম : মানচান সা পিতার নাম: মংলু সা বাড়ির নং : এন00 বয়স : 48 লিঙ্গ : পুরুষ			নাম : ফুলমতি সা স্বামীর নাম: দীলিপ সা বাড়ির নং : n0165 বয়স : 61 লিঙ্গ : মহিলা			নাম : অনিতা সা পিতার নাম: দিলীপ সা বাড়ির নং : n0165 বয়স : 36 লিঙ্গ : মহিলা		
586	RNL1923820	ফটো উপলব্ধ	587	WB/01/007/540117	ফটো উপলব্ধ	588	RNL2178218	ফটো উপলব্ধ
নাম : বিনোদ সা পিতার নাম: দিলীপ সা বাড়ির নং : n0165 বয়স : 33 লিঙ্গ : পুরুষ			নাম : সীতারাম সা পিতার নাম: দীপ সা বাড়ির নং : n0103 বয়স : 61 লিঙ্গ : পুরুষ			নাম : রীতা শাহ স্বামীর নাম: সঞ্জীব শাহ বাড়ির নং : n0165 বয়স : 36 লিঙ্গ : মহিলা		
589	RNL1323062	ফটো উপলব্ধ	590	RNL2978013	ফটো উপলব্ধ	591	WB/01/007/540804	ফটো উপলব্ধ
নাম : নিরঞ্জন সাহা পিতার নাম: কালু সাহা বাড়ির নং : n0118 বয়স : 40 লিঙ্গ : পুরুষ			নাম : রুমকি সাহা পিতার নাম: স্বপন সাহা বাড়ির নং : নং174 বয়স : 23 লিঙ্গ : মহিলা			নাম : ভানুবালা সাহা স্বামীর নাম: মনীন্দ্র সাহা বাড়ির নং : n0093 বয়স : 86 লিঙ্গ : মহিলা		
592	RNL2178119	ফটো উপলব্ধ	593	WB/01/007/540878	ফটো উপলব্ধ	594	WB/01/007/540597	ফটো উপলব্ধ
নাম : জ্যোৎস্নারানী সাহা (পাল) স্বামীর নাম: পরিষ্কিং চন্দ্র সাহা বাড়ির নং : n0093 বয়স : 44 লিঙ্গ : মহিলা			নাম : সাধন সাহা পিতার নাম: গোপেশ্বর সাহা বাড়ির নং : n0095 বয়স : 56 লিঙ্গ : পুরুষ			নাম : রাধারানী সাহা স্বামীর নাম: সাধন সাহা বাড়ির নং : n0095 বয়স : 51 লিঙ্গ : মহিলা		
595	WB/01/007/540621	ফটো উপলব্ধ	596	KRM2132280	ফটো উপলব্ধ	597	RNL1923770	ফটো উপলব্ধ
নাম : তুলসী সাহা স্বামীর নাম: কমল সাহা বাড়ির নং : n0100 বয়স : 66 লিঙ্গ : মহিলা			নাম : যশী সাহা পিতার নাম: কুটীশ্বর সাহা বাড়ির নং : n0002 বয়স : 42 লিঙ্গ : পুরুষ			নাম : অর্ডিজিং সাহা পিতার নাম: কাঞ্চন কুমার সাহা বাড়ির নং : n0002 বয়স : 31 লিঙ্গ : পুরুষ		
598	WB/01/007/540398	ফটো উপলব্ধ	599	KRM1658699	ফটো উপলব্ধ	600	KRM1657535	ফটো উপলব্ধ
নাম : বিকাশ সাহা পিতার নাম: নারায়ন সাহা বাড়ির নং : n0006 বয়স : 63 লিঙ্গ : পুরুষ			নাম : সুজন সাহা পিতার নাম: আশুতোষ সাহা বাড়ির নং : n0008 বয়স : 48 লিঙ্গ : পুরুষ			নাম : সুব্রত সাহা পিতার নাম: আশুতোষ সাহা বাড়ির নং : n0008 বয়স : 45 লিঙ্গ : পুরুষ		

601 নাম : মন্টি সাহা স্বামীর নাম: সুজন সাহা বাড়ির নং : n0012 বয়স : 43 লিঙ্গ : মহিলা	RNL1415660 ফটো উপলব্ধ	602 নাম : কমলা সাহা স্বামীর নাম: সুদাম সাহা বাড়ির নং : n0014 বয়স : 84 লিঙ্গ : মহিলা	WB/01/007/540318 ফটো উপলব্ধ	603 নাম : সীমা সাহা স্বামীর নাম: তারাপদ সাহা বাড়ির নং : n0018 বয়স : 59 লিঙ্গ : মহিলা	WB/01/007/540528 ফটো উপলব্ধ
604 নাম : রুম্পা সাহা স্বামীর নাম: কমল সাহা বাড়ির নং : n0104 বয়স : 42 লিঙ্গ : মহিলা	KRM2505188 ফটো উপলব্ধ	605 নাম : হিল্লেশ সাহা পিতার নাম: হরেন্দ্র সাহা বাড়ির নং : n0075 বয়স : 66 লিঙ্গ : পুরুষ	WB/01/007/540748 ফটো উপলব্ধ	606 নাম : কমলা সাহা স্বামীর নাম: বাদল সাহা বাড়ির নং : n0108 বয়স : 61 লিঙ্গ : মহিলা	WB/01/007/540844 ফটো উপলব্ধ
607 নাম : লক্ষ্মীবালা সাহা স্বামীর নাম: সন্তোষ কুমার সাহা বাড়ির নং : n0187 বয়স : 49 লিঙ্গ : মহিলা	RNL1923630 ফটো উপলব্ধ	608 নাম : পুতুল সাহা স্বামীর নাম: লক্ষন সাহা বাড়ির নং : n0102 বয়স : 54 লিঙ্গ : মহিলা	WB/01/007/540700 ফটো উপলব্ধ	609 নাম : দেবী সাহা স্বামীর নাম: সচিন সাহা বাড়ির নং : n0108 বয়স : 81 লিঙ্গ : মহিলা	WB/01/007/540692 ফটো উপলব্ধ
610 নাম : সঙ্গিতা সাহা স্বামীর নাম: পার্থ সাহা বাড়ির নং : n0075 বয়স : 34 লিঙ্গ : মহিলা	RNL2045516 ফটো উপলব্ধ	611 নাম : সমীর সাহা পিতার নাম: বাদল সাহা বাড়ির নং : n0108 বয়স : 43 লিঙ্গ : পুরুষ	KRM2669836 ফটো উপলব্ধ	612 নাম : আনন্দ সাহা পিতার নাম: হিমাংশু সাহা বাড়ির নং : n0075 বয়স : 44 লিঙ্গ : পুরুষ	KRM2505287 ফটো উপলব্ধ
613 নাম : স্বপন সাহা পিতার নাম: সচিন সাহা বাড়ির নং : n0108 বয়স : 63 লিঙ্গ : পুরুষ	WB/01/007/540851 ফটো উপলব্ধ	614 নাম : পূজা সাহা পিতার নাম: দীনেশ সাহা বাড়ির নং : n0077 বয়স : 29 লিঙ্গ : মহিলা	RNL2177806 ফটো উপলব্ধ	615 নাম : সম্পা সাহা স্বামীর নাম: উত্তম কুমার সাহা বাড়ির নং : n0174 বয়স : 45 লিঙ্গ : মহিলা	RNL1923952 ফটো উপলব্ধ
616 নাম : সুপ্রীত সাহা পিতার নাম: সুকুমার সাহা বাড়ির নং : n0034 বয়স : 69 লিঙ্গ : পুরুষ	WB/01/007/633131 ফটো উপলব্ধ	617 নাম : সন্টু সাহা পিতার নাম: সুপ্রীত সাহা বাড়ির নং : n0034 বয়স : 32 লিঙ্গ : পুরুষ	RNL1923846 ফটো উপলব্ধ	618 নাম : পম্পা সাহা পিতার নাম: মঙ্গল চন্দ্র সাহা বাড়ির নং : N0289 বয়স : 38 লিঙ্গ : মহিলা	RNL2875003 ফটো উপলব্ধ
619 নাম : দুর্গারানী সাহা স্বামীর নাম: মতিলাল সাহা বাড়ির নং : n0042 বয়স : 76 লিঙ্গ : মহিলা	WB/01/007/540196 ফটো উপলব্ধ	620 নাম : তপন সাহা পিতার নাম: মতিলাল সাহা বাড়ির নং : n0042 বয়স : 51 লিঙ্গ : পুরুষ	WB/01/007/540652 ফটো উপলব্ধ	621 নাম : সুকুমার সাহা পিতার নাম: সুধাংশু সাহা বাড়ির নং : n0174 বয়স : 61 লিঙ্গ : পুরুষ	WB/01/007/123788 ফটো উপলব্ধ
622 নাম : মুক্তি সাহা স্বামীর নাম: সুকুমার সাহা বাড়ির নং : n0174 বয়স : 51 লিঙ্গ : মহিলা	WB/01/007/123480 ফটো উপলব্ধ	623 নাম : শিলা সাহা স্বামীর নাম: স্বরাজ সাহা বাড়ির নং : n0311 বয়স : 45 লিঙ্গ : মহিলা	KRM2506103 ফটো উপলব্ধ	624 নাম : সমপ্রিয়া সাহা পিতার নাম: সুরথ সাহা বাড়ির নং : n0015 বয়স : 26 লিঙ্গ : মহিলা	RNL2536282 ফটো উপলব্ধ
625 নাম : বিশ্বনাথ সাহা পিতার নাম: হরেন্দ্র সাহা বাড়ির নং : n0102 বয়স : 60 লিঙ্গ : পুরুষ	WB/01/007/540721 ফটো উপলব্ধ	626 নাম : পারুল সাহা স্বামীর নাম: সাধন সাহা বাড়ির নং : n0113 বয়স : 59 লিঙ্গ : মহিলা	WB/01/007/540761 ফটো উপলব্ধ	627 নাম : বিণ্ডু সাহা পিতার নাম: পলান সাহা বাড়ির নং : n0113 বয়স : 56 লিঙ্গ : পুরুষ	WB/01/007/540739 ফটো উপলব্ধ
628 নাম : জবা সাহা স্বামীর নাম: আনন্দ সাহা বাড়ির নং : n0114 বয়স : 40 লিঙ্গ : মহিলা	KRM2505584 ফটো উপলব্ধ	629 নাম : সুদেব সাহা পিতার নাম: সুকুমার সাহা বাড়ির নং : n0115 বয়স : 47 লিঙ্গ : পুরুষ	KRM1658566 ফটো উপলব্ধ	630 নাম : টুলু সাহা স্বামীর নাম: ভজন সাহা বাড়ির নং : n0113 বয়স : 54 লিঙ্গ : মহিলা	WB/01/007/147096 ফটো উপলব্ধ

631 নাম : কাঞ্চন সাহা পিতার নাম: কুটিশ্বর সাহা বাড়ির নং : n0002 বয়স : 57 লিঙ্গ : পুরুষ	WB/01/007/540469	ফটো উপলব্ধ	632 নাম : তাপস সাহা পিতার নাম: কমল কৃষ্ণ সাহা বাড়ির নং : 234 বয়স : 36 লিঙ্গ : পুরুষ	RNL1766831	ফটো উপলব্ধ	633 নাম : জয়া সাহা পিতার নাম: স্বপন সাহা বাড়ির নং : এন00 বয়স : 21 লিঙ্গ : মহিলা	RNL3152758	ফটো উপলব্ধ
634 নাম : বিশ্বজীৎ সাহা পিতার নাম: সুধীর সাহা বাড়ির নং : n0155 বয়স : 52 লিঙ্গ : পুরুষ	WB/01/007/540664	ফটো উপলব্ধ	635 নাম : উত্তম কুমার সাহা পিতার নাম: সুধাংশু সাহা বাড়ির নং : n0174 বয়স : 55 লিঙ্গ : পুরুষ	WB/01/007/123511	ফটো উপলব্ধ	636 নাম : সোনামনি সাহা স্বামীর নাম: গোবিন্দ সাহা বাড়ির নং : n0088 বয়স : 44 লিঙ্গ : মহিলা	KWK2511376	ফটো উপলব্ধ
637 নাম : যশ্টি সাহা পিতার নাম: মতিলাল সাহা বাড়ির নং : n0042 বয়স : 53 লিঙ্গ : মহিলা	WB/01/007/540191	ফটো উপলব্ধ	638 নাম : কমল সাহা পিতার নাম: গবিন্দ সাহা বাড়ির নং : n0104 বয়স : 58 লিঙ্গ : পুরুষ	WB/01/007/540473	ফটো উপলব্ধ	639 নাম : যদু সাহা পিতার নাম: সচিন সাহা বাড়ির নং : n0108 বয়স : 59 লিঙ্গ : পুরুষ	WB/01/007/540687	ফটো উপলব্ধ
640 নাম : ময়না সাহা স্বামীর নাম: কুটিশ্বর সাহা বাড়ির নং : n0002 বয়স : 73 লিঙ্গ : মহিলা	WB/01/007/540853	ফটো উপলব্ধ	641 নাম : অপর্ণা সাহা স্বামীর নাম: কাঞ্চন সাহা বাড়ির নং : n0002 বয়স : 52 লিঙ্গ : মহিলা	WB/01/007/540465	ফটো উপলব্ধ	642 নাম : রঞ্জন সাহা পিতার নাম: কুটিশ্বর সাহা বাড়ির নং : n0002 বয়স : 54 লিঙ্গ : পুরুষ	WB/01/007/540458	ফটো উপলব্ধ
643 নাম : আশা সাহা স্বামীর নাম: রঞ্জন কুমার সাহা বাড়ির নং : n0002 বয়স : 47 লিঙ্গ : মহিলা	KRM2405298	ফটো উপলব্ধ	644 নাম : রুস্পা সাহা স্বামীর নাম: রাজীব সাহা বাড়ির নং : এন00 বয়স : 34 লিঙ্গ : মহিলা	RNL1598010	ফটো উপলব্ধ	645 নাম : সন্ধ্যা সাহা স্বামীর নাম: স্বপন সাহা বাড়ির নং : n0108 বয়স : 59 লিঙ্গ : মহিলা	WB/01/007/540221	ফটো উপলব্ধ
646 নাম : পুতুল সাহা স্বামীর নাম: দীনেশ সাহা বাড়ির নং : n0077 বয়স : 53 লিঙ্গ : মহিলা	WB/01/007/540638	ফটো উপলব্ধ	647 নাম : বুদ্ধেশ্বর সাহা পিতার নাম: মাধব সাহা বাড়ির নং : n0152 বয়স : 76 লিঙ্গ : পুরুষ	WB/01/007/540089	ফটো উপলব্ধ	648 নাম : চন্দন সাহা পিতার নাম: তারাপদ সাহা বাড়ির নং : n0264 বয়স : 42 লিঙ্গ : পুরুষ	RNL2183366	ফটো উপলব্ধ
649 নাম : নন্দ দুলাল সাহা পিতার নাম: তারাপদ সাহা বাড়ির নং : n0265 বয়স : 43 লিঙ্গ : পুরুষ	RNL2183374	ফটো উপলব্ধ	650 নাম : বিনয় সাহা পিতার নাম: বুদ্ধেশ্বর সাহা বাড়ির নং : n0152 বয়স : 46 লিঙ্গ : পুরুষ	KRM1658673	ফটো উপলব্ধ	651 নাম : সবিতা সাহা স্বামীর নাম: রঞ্জন সাহা বাড়ির নং : n0237 বয়স : 43 লিঙ্গ : মহিলা	RNL1415678	ফটো উপলব্ধ
652 নাম : লিপিকা সাহা স্বামীর নাম: তপন কুমার সাহা বাড়ির নং : n0042 বয়স : 45 লিঙ্গ : মহিলা	KRM2405462	ফটো উপলব্ধ	653 নাম : লক্ষী সাহা স্বামীর নাম: যশ্টি সাহা বাড়ির নং : n0002 বয়স : 36 লিঙ্গ : মহিলা	RNL1766872	ফটো উপলব্ধ	654 নাম : কৃষ্ণা সাহা পিতার নাম: নারায়ণ সাহা বাড়ির নং : n0006 বয়স : 55 লিঙ্গ : মহিলা	WB/01/007/540511	ফটো উপলব্ধ
655 নাম : মায়ী সাহা স্বামীর নাম: জীবন সাহা বাড়ির নং : n0006 বয়স : 61 লিঙ্গ : মহিলা	WB/01/007/540623	ফটো উপলব্ধ	656 নাম : মনোরঞ্জন সাহা পিতার নাম: মনমোহন সাহা বাড়ির নং : n0014 বয়স : 81 লিঙ্গ : পুরুষ	WB/01/007/540431	ফটো উপলব্ধ	657 নাম : চিত্তরঞ্জন সাহা পিতার নাম: মনমোহন সাহা বাড়ির নং : n0014 বয়স : 75 লিঙ্গ : পুরুষ	WB/01/007/540541	ফটো উপলব্ধ
658 নাম : অর্পিতা সাহা পিতার নাম: কাঞ্চন সাহা বাড়ির নং : n0002 বয়স : 26 লিঙ্গ : মহিলা	RNL2536316	ফটো উপলব্ধ	659 নাম : মঞ্জুরানী সাহা স্বামীর নাম: বিকাশ সাহা বাড়ির নং : n0006 বয়স : 49 লিঙ্গ : মহিলা	KRM1631092	ফটো উপলব্ধ	660 নাম : সুদাম সাহা পিতার নাম: মনমোহন সাহা বাড়ির নং : n0014 বয়স : 93 লিঙ্গ : পুরুষ	WB/01/007/540432	ফটো উপলব্ধ

বিধানসভা নির্বাচনক্ষেত্রের নং, নাম : 7-দিনহাটা
ভাগ নং, নাম : 1-দিনহাটা পৌরসভা ওয়ার্ড নং 11

661 নাম : সুদীপ্ত সাহা পিতার নাম: সপ্তীত সাহা বাড়ির নং : N0034 বয়স : 24 লিঙ্গ : পুরুষ	RNL2875151 ফটো উপলব্ধ	662 নাম : সাধন সাহা পিতার নাম: পলান সাহা বাড়ির নং : n0113 বয়স : 66 লিঙ্গ : পুরুষ	WB/01/007/540756 ফটো উপলব্ধ	663 নাম : ভজন সাহা পিতার নাম: পলান সাহা বাড়ির নং : n0113 বয়স : 66 লিঙ্গ : পুরুষ	RNL3284544 ফটো উপলব্ধ
664 নাম : ছবি রানী সাহা স্বামীর নাম: কানাই সাহা বাড়ির নং : n0278 বয়স : 58 লিঙ্গ : মহিলা	RNL2744621 ফটো উপলব্ধ	665 নাম : তুলিকা গুহ নিয়োগী স্বামীর নাম: সঞ্জিব সাহা বাড়ির নং : n0017 বয়স : 39 লিঙ্গ : মহিলা	RNL2285963 ফটো উপলব্ধ	666 নাম : পিউ সাহা পিতার নাম: বিশ্বনাথ সাহা বাড়ির নং : n0102 বয়স : 29 লিঙ্গ : মহিলা	RNL2286060 ফটো উপলব্ধ
667 নাম : সোমা সাহা পিতার নাম: ভজন সাহা বাড়ির নং : n0113 বয়স : 28 লিঙ্গ : মহিলা	RNL2285765 ফটো উপলব্ধ	668 নাম : সুনীল বিশ্বাস পিতার নাম: জগদীশ বিশ্বাস বাড়ির নং : n0145 বয়স : 56 লিঙ্গ : পুরুষ	WB/01/007/510511 ফটো উপলব্ধ	669 নাম : লক্ষ্মী সাহা স্বামীর নাম: হরিনারায়ন সাহা বাড়ির নং : n0216 বয়স : 62 লিঙ্গ : মহিলা	WB/01/003/534699 ফটো উপলব্ধ
670 নাম : বিশ্বনাথ সাহা পিতার নাম: ভবেশ চন্দ্র সাহা বাড়ির নং : ওয়ার্ড নং 11 বয়স : 45 লিঙ্গ : পুরুষ	KRM1713122 ফটো উপলব্ধ	671 নাম : বিজয় সাহা পিতার নাম: ধীরেন সাহা বাড়ির নং : n0044 বয়স : 42 লিঙ্গ : পুরুষ	KRM2405850 ফটো উপলব্ধ	672 নাম : সুশান্ত সাহা পিতার নাম: পরিতোষ সাহা বাড়ির নং : n0069 বয়স : 38 লিঙ্গ : পুরুষ	RNL1923721 ফটো উপলব্ধ
673 নাম : রতন সাহা পিতার নাম: কালীপদ সাহা বাড়ির নং : n0073 বয়স : 56 লিঙ্গ : পুরুষ	WB/01/007/540753 ফটো উপলব্ধ	674 নাম : হীমংশু সাহা পিতার নাম: হরেন্দ্র সাহা বাড়ির নং : n0075 বয়স : 89 লিঙ্গ : পুরুষ	WB/01/007/540749 ফটো উপলব্ধ	675 নাম : পদ্মিনী পাল সাহা স্বামীর নাম: মদন সাহা বাড়ির নং : নং00 বয়স : 27 লিঙ্গ : মহিলা	RNL2977965 ফটো উপলব্ধ
676 নাম : জ্যোতির্ময় সাহা পিতার নাম: হিল্লেশ সাহা বাড়ির নং : n0075 বয়স : 36 লিঙ্গ : পুরুষ	RNL1324987 ফটো উপলব্ধ	677 নাম : সুখময় কুমার সাহা পিতার নাম: হিল্লোল কুমার সাহা বাড়ির নং : n0075 বয়স : 41 লিঙ্গ : পুরুষ	KRM2405637 ফটো উপলব্ধ	678 নাম : পুষ্প সাহা স্বামীর নাম: যতীন্দ্র সাহা বাড়ির নং : n0076 বয়স : 66 লিঙ্গ : মহিলা	WB/01/007/540637 ফটো উপলব্ধ
679 নাম : সুরোজিৎ সাহা পিতার নাম: স্বপন সাহা বাড়ির নং : n0108 বয়স : 38 লিঙ্গ : পুরুষ	KRM2669679 ফটো উপলব্ধ	680 নাম : বিজয়া সাহা স্বামীর নাম: যদু সাহা বাড়ির নং : n0108 বয়স : 54 লিঙ্গ : মহিলা	WB/01/007/540708 ফটো উপলব্ধ	681 নাম : আনন্দ সাহা পিতার নাম: সুধীর সাহা বাড়ির নং : n0155 বয়স : 43 লিঙ্গ : পুরুষ	KRM2405488 ফটো উপলব্ধ
682 নাম : সুতপা সাহা স্বামীর নাম: আনন্দ সাহা বাড়ির নং : n0155 বয়স : 43 লিঙ্গ : মহিলা	RNL1923580 ফটো উপলব্ধ	683 নাম : পুতুল সাহা স্বামীর নাম: বিশ্বজিৎ সাহা বাড়ির নং : n0155 বয়স : 43 লিঙ্গ : মহিলা	KRM2405504 ফটো উপলব্ধ	684 নাম : ফিলিপ রায় পিতার নাম: প্রলয় কুমার রায় বাড়ির নং : N0008 বয়স : 24 লিঙ্গ : পুরুষ	RNL2875193 ফটো উপলব্ধ
685 নাম : স্বপন কুমার সাহা পিতার নাম: সুধংশু সাহা বাড়ির নং : n0174 বয়স : 57 লিঙ্গ : পুরুষ	WB/01/007/123703 ফটো উপলব্ধ	686 নাম : রাখাল চন্দ্র সাহা পিতার নাম: নারায়ণ চন্দ্র সাহা বাড়ির নং : n0174 বয়স : 53 লিঙ্গ : পুরুষ	RNL1923754 ফটো উপলব্ধ	687 নাম : জ্যোৎস্না সাহা স্বামীর নাম: কালীপদ সাহা বাড়ির নং : n0145 বয়স : 86 লিঙ্গ : মহিলা	WB/01/007/540235 ফটো উপলব্ধ
688 নাম : পায়েল সাহা স্বামীর নাম: বাসুদেব সাহা বাড়ির নং : ওয়ার্ড নং ১১ বয়স : 31 লিঙ্গ : মহিলা	RNL3054301 ফটো উপলব্ধ	689 নাম : দুলাল সাহা পিতার নাম: রবীন্দ্র মোহন সাহা বাড়ির নং : n0298 বয়স : 45 লিঙ্গ : পুরুষ	KRM1632264 ফটো উপলব্ধ	690 নাম : পিংকি সাহা স্বামীর নাম: সুদেব সাহা বাড়ির নং : N0090 বয়স : 28 লিঙ্গ : মহিলা	RNL2874857 ফটো উপলব্ধ

691 নাম : দুলুরানী সাহা স্বামীর নাম: বুদ্ধেশ্বর সাহা বাড়ির নং : n0152 বয়স : 67 লিঙ্গ : মহিলা	WB/01/007/540665	ফটো উপলব্ধ	692 নাম : সঞ্জয় সাহা পিতার নাম: স্বপন সাহা বাড়ির নং : নং0108 বয়স : 24 লিঙ্গ : পুরুষ	RNL2874386	ফটো উপলব্ধ	693 নাম : রাজীব সাহা পিতার নাম: তারাপদ সাহা বাড়ির নং : n0018 বয়স : 42 লিঙ্গ : পুরুষ	KRM2405470	ফটো উপলব্ধ
694 নাম : প্রীতিলতা সাহা পিতার নাম: গোবিন্দ সাহা বাড়ির নং : n0104 বয়স : 64 লিঙ্গ : মহিলা	KRM2405348	ফটো উপলব্ধ	695 নাম : সন্ধ্যারানী সাহা স্বামীর নাম: বিভূতি সাহা বাড়ির নং : n0106 বয়স : 76 লিঙ্গ : মহিলা	WB/01/007/540340	ফটো উপলব্ধ	696 নাম : পার্থ সাহা পিতার নাম: হীরা মোহন সাহা বাড়ির নং : n0075 বয়স : 45 লিঙ্গ : পুরুষ	KRM1657550	ফটো উপলব্ধ
697 নাম : দীপ্তিমান সাহা পিতার নাম: দুর্গা পদ সাহা বাড়ির নং : নং0016 বয়স : 24 লিঙ্গ : পুরুষ	RNL2874576	ফটো উপলব্ধ	698 নাম : দীনেশ সাহা পিতার নাম: কালীচরণ সাহা বাড়ির নং : n0077 বয়স : 66 লিঙ্গ : পুরুষ	WB/01/007/540478	ফটো উপলব্ধ	699 নাম : দুর্গা সাহা স্বামীর নাম: চিত্তরঞ্জন সাহা বাড়ির নং : n0014 বয়স : 61 লিঙ্গ : মহিলা	WB/01/007/540526	ফটো উপলব্ধ
700 নাম : রীতা সাহা স্বামীর নাম: সুভাষ চন্দ্র সাহা বাড়ির নং : n0014 বয়স : 48 লিঙ্গ : মহিলা	GTM5020004	ফটো উপলব্ধ	701 নাম : মৌমিতা সাহা স্বামীর নাম: দুর্গাপদ সাহা বাড়ির নং : n0016 বয়স : 45 লিঙ্গ : মহিলা	KRM1657782	ফটো উপলব্ধ	702 নাম : ইন্দ্রানী সাহা স্বামীর নাম: বিষ্ণুপদ সাহা বাড়ির নং : n0017 বয়স : 61 লিঙ্গ : মহিলা	WB/01/007/540395	ফটো উপলব্ধ
703 নাম : সঞ্জিব সাহা পিতার নাম: সুনীল কুমার সাহা বাড়ির নং : n0268 বয়স : 46 লিঙ্গ : পুরুষ	KRM1663798	ফটো উপলব্ধ	704 নাম : অতনু বিশ্বাস পিতার নাম: সুনীল বিশ্বাস বাড়ির নং : n0145 বয়স : 30 লিঙ্গ : পুরুষ	RNL2045631	ফটো উপলব্ধ	705 নাম : অমলা সাহা স্বামীর নাম: গনেশ সাহা বাড়ির নং : n0132 বয়স : 74 লিঙ্গ : মহিলা	WB/01/007/540126	ফটো উপলব্ধ
706 নাম : রবীন্দ্র সাহা পিতার নাম: রাধিকা সাহা বাড়ির নং : n0133 বয়স : 69 লিঙ্গ : পুরুষ	WB/01/007/540713	ফটো উপলব্ধ	707 নাম : সাথী সাহা পিতার নাম: রবীন্দ্র সাহা বাড়ির নং : n0133 বয়স : 31 লিঙ্গ : মহিলা	RNL2045607	ফটো উপলব্ধ	708 নাম : তনিমা সাহা স্বামীর নাম: তরুন সাহা বাড়ির নং : n0071 বয়স : 66 লিঙ্গ : মহিলা	RNL2744670	ফটো উপলব্ধ
709 নাম : আদিত্য সাহা পিতার নাম: আনন্দ সাহা বাড়ির নং : এন0114 বয়স : 22 লিঙ্গ : পুরুষ	RNL3054350	ফটো উপলব্ধ	710 নাম : শুভঙ্কর সাহা পিতার নাম: সুশান্ত সাহা বাড়ির নং : n0288 বয়স : 29 লিঙ্গ : পুরুষ	RNL2178259	ফটো উপলব্ধ	711 নাম : রতন কুমার সাহা পিতার নাম: মঙ্গল চন্দ্র সাহা বাড়ির নং : n0290 বয়স : 43 লিঙ্গ : পুরুষ	KRM2406932	ফটো উপলব্ধ
712 নাম : হরিদাসী সাহা স্বামীর নাম: রবীন্দ্র মোহন সাহা বাড়ির নং : n0302 বয়স : 80 লিঙ্গ : মহিলা	RNL1671536	ফটো উপলব্ধ	713 নাম : অক্ষয় সাহা পিতার নাম: আশুতোষ সাহা বাড়ির নং : এন000 বয়স : 34 লিঙ্গ : পুরুষ	RNL1658830	ফটো উপলব্ধ	714 নাম : জীবন সাহা পিতার নাম: মতিলাল সাহা বাড়ির নং : n0043 বয়স : 51 লিঙ্গ : পুরুষ	RNL3097607	ফটো উপলব্ধ
715 নাম : অজয় সাহা পিতার নাম: ধীরেন সাহা বাড়ির নং : n0044 বয়স : 44 লিঙ্গ : পুরুষ	KRM2405868	ফটো উপলব্ধ	716 নাম : মুক্তি সাহা স্বামীর নাম: বিগু সাহা বাড়ির নং : n0062 বয়স : 46 লিঙ্গ : মহিলা	KRM1652197	ফটো উপলব্ধ	717 নাম : ইতি রানী সাহা স্বামীর নাম: রতন কুমার সাহা বাড়ির নং : n0073 বয়স : 47 লিঙ্গ : মহিলা	KRM2405314	ফটো উপলব্ধ
718 নাম : নারায়ন সাহা পিতার নাম: গোবিন্দ সাহা বাড়ির নং : n0073 বয়স : 40 লিঙ্গ : পুরুষ	KRM2405892	ফটো উপলব্ধ	719 নাম : মনোজ কুমার সাহা পিতার নাম: মদন গোপাল সাহা বাড়ির নং : n0073 বয়স : 35 লিঙ্গ : পুরুষ	RNL1566843	ফটো উপলব্ধ	720 নাম : হীরামোহন সাহা পিতার নাম: হরেন্দ্র সাহা বাড়ির নং : n0075 বয়স : 87 লিঙ্গ : পুরুষ	WB/01/007/540751	ফটো উপলব্ধ



721	WB/01/007/540660	ফটো উপলব্ধ	722	RNL1566850	ফটো উপলব্ধ	723	RNL1566819	ফটো উপলব্ধ
নাম : প্রনতী সাহা স্বামীর নাম: হীরামোহন সাহা বাড়ির নং : n0075 বয়স : 66 লিঙ্গ : মহিলা			নাম : কিশোর কুমার সাহা পিতার নাম: কৃষ্ণ পদ সাহা বাড়ির নং : n0078 বয়স : 36 লিঙ্গ : পুরুষ			নাম : সুরত মোদক পিতার নাম: সন্তোষ মোদক বাড়ির নং : n0079 বয়স : 36 লিঙ্গ : পুরুষ		
724	KRM2405611	ফটো উপলব্ধ	725	KRM2405454	ফটো উপলব্ধ	726	WB/01/007/540554	ফটো উপলব্ধ
নাম : দুলালী সাহা স্বামীর নাম: রতন সাহা বাড়ির নং : n0082 বয়স : 49 লিঙ্গ : মহিলা			নাম : মিলন সাহা পিতার নাম: বিরেন কু. সাহা বাড়ির নং : n0083 বয়স : 42 লিঙ্গ : পুরুষ			নাম : পূর্ণিমা সাহা স্বামীর নাম: সুশীল সাহা বাড়ির নং : n0087 বয়স : 73 লিঙ্গ : মহিলা		
727	KRM1606938	ফটো উপলব্ধ	728	WB/01/007/540283	ফটো উপলব্ধ	729	KRM2505402	ফটো উপলব্ধ
নাম : বিপ্লব কুমার সাহা পিতার নাম: বিমল কৃষ্ণ সাহা বাড়ির নং : n0089 বয়স : 45 লিঙ্গ : পুরুষ			নাম : মায়ারানী সাহা স্বামীর নাম: বিনোদ সাহা বাড়ির নং : n0090 বয়স : 61 লিঙ্গ : মহিলা			নাম : সুদেব সাহা পিতার নাম: বিনোদবিহারী সাহা বাড়ির নং : n0090 বয়স : 42 লিঙ্গ : পুরুষ		
730	KRM2405256	ফটো উপলব্ধ	731	RNL2536290	ফটো উপলব্ধ	732	RNL2536381	ফটো উপলব্ধ
নাম : সৌমেন সাহা পিতার নাম: আশুতোষ সাহা বাড়ির নং : n0008 বয়স : 42 লিঙ্গ : পুরুষ			নাম : উমা সাহা পিতার নাম: ভজন সাহা বাড়ির নং : n0113 বয়স : 26 লিঙ্গ : মহিলা			নাম : নিমিতা সাহা (রায়) স্বামীর নাম: রাজীব সাহা বাড়ির নং : n0091 বয়স : 28 লিঙ্গ : মহিলা		
733	WB/01/007/546122	ফটো উপলব্ধ	734	RNL1328921	ফটো উপলব্ধ	735	RNL3026275	ফটো উপলব্ধ
নাম : জ্যোৎস্নারানী সাহা স্বামীর নাম: মঙ্গল সাহা বাড়ির নং : n0291 বয়স : 63 লিঙ্গ : মহিলা			নাম : রাজা সাহা পিতার নাম: মঙ্গল চন্দ্র সাহা বাড়ির নং : n0293 বয়স : 40 লিঙ্গ : পুরুষ			নাম : পিতম সাহা পিতার নাম: পরিস্ফীত সাহা বাড়ির নং : 289 বয়স : 23 লিঙ্গ : পুরুষ		
736	RNL3054319	ফটো উপলব্ধ	737	RNL2875102	ফটো উপলব্ধ	738	KRM2669828	ফটো উপলব্ধ
নাম : টিনা সাহা পিতার নাম: বিশ্বনাথ সাহা বাড়ির নং : এন0243 বয়স : 22 লিঙ্গ : মহিলা			নাম : প্রিয়ান্কা সাহা স্বামীর নাম: সুখময় কুমার সাহা বাড়ির নং : N0075 বয়স : 32 লিঙ্গ : মহিলা			নাম : ভঞ্জ সাহা স্বামীর নাম: জীবন সাহা বাড়ির নং : n0043 বয়স : 44 লিঙ্গ : মহিলা		
739	RNL3285970	ফটো উপলব্ধ	740	WB/01/007/540471	ফটো উপলব্ধ	741	RNL3346137	ফটো উপলব্ধ
নাম : রুপম সাহা পিতার নাম: জীবন সাহা বাড়ির নং : ওয়ার্ড নং 11 বয়স : 20 লিঙ্গ : পুরুষ			নাম : দুর্গাপদ সাহা পিতার নাম: বলরাম সাহা বাড়ির নং : n0016 বয়স : 61 লিঙ্গ : পুরুষ			নাম : প্রশান্ত সাহা পিতার নাম: ধীরেন্দ্র সাহা বাড়ির নং : n0208 বয়স : 38 লিঙ্গ : পুরুষ		
742	KRM2469757	ফটো উপলব্ধ	743	RNL2536258	ফটো উপলব্ধ	744	WB/01/007/558399	ফটো উপলব্ধ
নাম : স্বপ্না সাহা স্বামীর নাম: বিশ্বনাথ সাহা বাড়ির নং : n0242 বয়স : 41 লিঙ্গ : মহিলা			নাম : সন্ধ্যা সাহা স্বামীর নাম: পিন্টু সাহা বাড়ির নং : n0300 বয়স : 38 লিঙ্গ : মহিলা			নাম : ডলি সাহা স্বামীর নাম: বিরাজ সাহা বাড়ির নং : n0303 বয়স : 49 লিঙ্গ : মহিলা		
745	WB/01/007/540787	ফটো উপলব্ধ	746	KRM2140358	ফটো উপলব্ধ	747	WB/01/007/558112	ফটো উপলব্ধ
নাম : সুরথ সাহা পিতার নাম: সুদাম চন্দ্র সাহা বাড়ির নং : n0015 বয়স : 63 লিঙ্গ : পুরুষ			নাম : মদন সাহা পিতার নাম: বংশী সাহা বাড়ির নং : n0308 বয়স : 44 লিঙ্গ : পুরুষ			নাম : বিরাজ সাহা পিতার নাম: বংশীবদন সাহা বাড়ির নং : n0318 বয়স : 54 লিঙ্গ : পুরুষ		
748	WB/01/007/540159	ফটো উপলব্ধ	749	RNL1323856	ফটো উপলব্ধ	750	RNL1323443	ফটো উপলব্ধ
নাম : আনন্দ সাহা পিতার নাম: নরেশ সাহা বাড়ির নং : n0114 বয়স : 53 লিঙ্গ : পুরুষ			নাম : বিপ্লব সাহা পিতার নাম: ভজন সাহা বাড়ির নং : n0095 বয়স : 37 লিঙ্গ : পুরুষ			নাম : জনক কুমার সাহা পিতার নাম: কমল কৃষ্ণ সাহা বাড়ির নং : n0100 বয়স : 47 লিঙ্গ : পুরুষ		

Not Valid After
Authentication by
Judicial Officers

751 নাম : শিউলি সাহা স্বামীর নাম: সুরথ সাহা বাড়ির নং : n0015 বয়স : 51 লিঙ্গ : মহিলা	RNL3344819 ফটো উপলব্ধ	752 নাম : কাকলি সাহা স্বামীর নাম: গৌতম সাহা বাড়ির নং : বলরামপুর রোড বয়স : 36 লিঙ্গ : মহিলা	WII1403153 ফটো উপলব্ধ	753 নাম : মনিকা সাহা স্বামীর নাম: তারাপদ সাহা বাড়ির নং : n0065 বয়স : 71 লিঙ্গ : মহিলা	WB/01/007/540670 ফটো উপলব্ধ
754 নাম : পরিতোষ সাহা পিতার নাম: গৌর সাহা বাড়ির নং : n0069 বয়স : 68 লিঙ্গ : পুরুষ	WB/01/007/540449 ফটো উপলব্ধ	755 নাম : ভাস্কর সাহা পিতার নাম: জীবন সাহা বাড়ির নং : n0006 বয়স : 41 লিঙ্গ : পুরুষ	KRM2405223 ফটো উপলব্ধ	756 নাম : দুর্গা সাহা স্বামীর নাম: আশুতোষ সাহা বাড়ির নং : n0008 বয়স : 68 লিঙ্গ : মহিলা	WB/01/007/540701 ফটো উপলব্ধ
757 নাম : একাদশী সাহা স্বামীর নাম: পরেশ সাহা বাড়ির নং : n0114 বয়স : 71 লিঙ্গ : মহিলা	WB/01/007/540743 ফটো উপলব্ধ	758 নাম : সঞ্জয় সাহা পিতার নাম: ভজন সাহা বাড়ির নং : n0095 বয়স : 32 লিঙ্গ : পুরুষ	RNL1923697 ফটো উপলব্ধ	759 নাম : আশীষ সাহা পিতার নাম: তারাপদ সাহা বাড়ির নং : n0099 বয়স : 45 লিঙ্গ : পুরুষ	KRM1658731 ফটো উপলব্ধ
760 নাম : লক্ষন সাহা পিতার নাম: হরেন্দ্র কুমার সাহা বাড়ির নং : n0102 বয়স : 59 লিঙ্গ : পুরুষ	WB/01/007/540690 ফটো উপলব্ধ	761 নাম : স্বরাজ সাহা পিতার নাম: বংশীবদন সাহা বাড়ির নং : n0309 বয়স : 52 লিঙ্গ : পুরুষ	WB/01/007/558655 ফটো উপলব্ধ	762 নাম : কুটিশ্বর সাহা পিতার নাম: বিশ্বস্তর সাহা বাড়ির নং : n0002 বয়স : 86 লিঙ্গ : পুরুষ	KRM2405280 ফটো উপলব্ধ
763 নাম : বিশ্বনাথ সাহা পিতার নাম: ভোলানাথ সাহা বাড়ির নং : n0107 বয়স : 64 লিঙ্গ : পুরুষ	RNL3190550 ফটো উপলব্ধ	764 নাম : রতন কুমার সাহা পিতার নাম: মতিলাল সাহা বাড়ির নং : n0042 বয়স : 40 লিঙ্গ : পুরুষ	KRM2405769 ফটো উপলব্ধ	765 নাম : স্নেহা সাহা পিতার নাম: তপন সাহা বাড়ির নং : 58 বয়স : 21 লিঙ্গ : মহিলা	RNL3261013 ফটো উপলব্ধ
766 নাম : শিপ্রা সাহা পিতার নাম: নারায়ন সাহা বাড়ির নং : n0006 বয়স : 50 লিঙ্গ : মহিলা	WB/01/007/540513 ফটো উপলব্ধ	767 নাম : পল্লবী সাহা পিতার নাম: বিশ্বজিৎ সাহা বাড়ির নং : এন0155 বয়স : 23 লিঙ্গ : মহিলা	RNL3054335 ফটো উপলব্ধ	768 নাম : সবিতা সাহা স্বামীর নাম: স্বপনকুমার সাহা বাড়ির নং : n0174 বয়স : 49 লিঙ্গ : মহিলা	KRM2505410 ফটো উপলব্ধ
769 নাম : তন্ময় সাহা পিতার নাম: তারাপদ সাহা বাড়ির নং : n0018 বয়স : 33 লিঙ্গ : পুরুষ	RNL1671312 ফটো উপলব্ধ	770 নাম : চিত্রা সাহা স্বামীর নাম: সুপ্রীত সাহা বাড়ির নং : n0034 বয়স : 61 লিঙ্গ : মহিলা	WB/01/007/633188 ফটো উপলব্ধ	771 নাম : নারায়ন সাহা পিতার নাম: মনিন্দ্র সাহা বাড়ির নং : n0093 বয়স : 44 লিঙ্গ : পুরুষ	KRM2505303 ফটো উপলব্ধ
772 নাম : রিংকু সাহা স্বামীর নাম: রাখাল চন্দ্র সাহা বাড়ির নং : n0093 বয়স : 37 লিঙ্গ : মহিলা	RNL1923655 ফটো উপলব্ধ	773 নাম : দীপিকা সাহা পিতার নাম: প্রভাস সাহা বাড়ির নং : n0097 বয়স : 34 লিঙ্গ : মহিলা	RNL1671213 ফটো উপলব্ধ	774 নাম : পিংকি সাহা স্বামীর নাম: জনক কুমার সাহা বাড়ির নং : n0100 বয়স : 35 লিঙ্গ : মহিলা	RNL2178077 ফটো উপলব্ধ
775 নাম : লক্ষী সাহা স্বামীর নাম: হরেন্দ্র সাহা বাড়ির নং : n0102 বয়স : 79 লিঙ্গ : মহিলা	WB/01/007/540651 ফটো উপলব্ধ	776 নাম : লিপিকা সাহা স্বামীর নাম: বিশ্বনাথ সাহা বাড়ির নং : n0102 বয়স : 50 লিঙ্গ : মহিলা	WB/01/007/540822 ফটো উপলব্ধ	777 নাম : লিটন সাহা পিতার নাম: হরেন্দ্র সাহা বাড়ির নং : n0102 বয়স : 53 লিঙ্গ : পুরুষ	WB/01/007/540707 ফটো উপলব্ধ
778 নাম : ঝুন্সপা সাহা স্বামীর নাম: লিটন সাহা বাড়ির নং : n0102 বয়স : 40 লিঙ্গ : মহিলা	RNL1324581 ফটো উপলব্ধ	779 নাম : বাসুদেব সাহা পিতার নাম: হরিপদ সাহা বাড়ির নং : n0079 বয়স : 42 লিঙ্গ : পুরুষ	KRM2405272 ফটো উপলব্ধ	780 নাম : গৌতম সাহা পিতার নাম: গোপাল সাহা বাড়ির নং : n0084 বয়স : 42 লিঙ্গ : পুরুষ	KRM2405397 ফটো উপলব্ধ



781 নাম : নিরুপমা সাহা স্বামীর নাম: আনন্দ সাহা বাড়ির নং : n0088 বয়স : 51 লিঙ্গ : মহিলা	RNL1566637 ফটো উপলব্ধ	782 নাম : বিমল সাহা পিতার নাম: বিনোদ সাহা বাড়ির নং : n0089 বয়স : 79 লিঙ্গ : পুরুষ	WB/01/007/540030 ফটো উপলব্ধ	783 নাম : জয়দেব সাহা পিতার নাম: বিনোদ সাহা বাড়ির নং : n0090 বয়স : 40 লিঙ্গ : পুরুষ	KRM2405553 ফটো উপলব্ধ
784 নাম : গীতা সাহা স্বামীর নাম: নির্মল সাহা বাড়ির নং : n0131 বয়স : 66 লিঙ্গ : মহিলা	WB/01/007/540493 ফটো উপলব্ধ	785 নাম : পৌতম সাহা পিতার নাম: গণেশ চন্দ্র সাহা বাড়ির নং : n0132 বয়স : 47 লিঙ্গ : পুরুষ	KRM1657329 ফটো উপলব্ধ	786 নাম : প্রতিভা সাহা স্বামীর নাম: রবীন্দ্র সাহা বাড়ির নং : n0133 বয়স : 58 লিঙ্গ : মহিলা	WB/01/007/540256 ফটো উপলব্ধ
787 নাম : সূর্য শেখর সাহা মায়ের নাম: বনিতা সাহা বাড়ির নং : n0142 বয়স : 40 লিঙ্গ : পুরুষ	KRM2575454 ফটো উপলব্ধ	788 নাম : গোপাল সাহা পিতার নাম: প্রানবল্লভ সাহা বাড়ির নং : n0144 বয়স : 66 লিঙ্গ : পুরুষ	KRM2405173 ফটো উপলব্ধ	789 নাম : রানা সাহা পিতার নাম: মনোহর সাহা বাড়ির নং : n0147 বয়স : 42 লিঙ্গ : পুরুষ	KRM2405900 ফটো উপলব্ধ
790 নাম : মানিক সাহা পিতার নাম: মনোহর সাহা বাড়ির নং : n0147 বয়স : 42 লিঙ্গ : পুরুষ	KRM2405603 ফটো উপলব্ধ	791 নাম : কমল মিশ্র পিতার নাম: হেমকান্ত মিশ্র বাড়ির নং : n0145 বয়স : 29 লিঙ্গ : পুরুষ	RNL2285757 ফটো উপলব্ধ	792 নাম : দীপংকর সাহা পিতার নাম: প্রভাষ সাহা বাড়ির নং : n0097 বয়স : 29 লিঙ্গ : পুরুষ	RNL2285781 ফটো উপলব্ধ
793 নাম : রীতারানী সাহা স্বামীর নাম: ভজন সাহা বাড়ির নং : n0095 বয়স : 56 লিঙ্গ : মহিলা	WB/01/007/540600 ফটো উপলব্ধ	794 নাম : সোনালী সাহা পিতার নাম: অখিল কুমার সাহা বাড়ির নং : দিনহাটা বয়স : 25 লিঙ্গ : মহিলা	RNL2869519 ফটো উপলব্ধ	S2 795 নাম : প্রভাষ সাহা পিতার নাম: পতিতপাশন সাহা বাড়ির নং : n0097 বয়স : 66 লিঙ্গ : পুরুষ	WB/01/007/288051 ফটো উপলব্ধ
796 নাম : জগন্নাথ সাহা পিতার নাম: বিশ্বনাথ সাহা বাড়ির নং : n0102 বয়স : 30 লিঙ্গ : পুরুষ	RNL2045680 ফটো উপলব্ধ	797 নাম : আলপনা সাহা স্বামীর নাম: গোপাল সাহা বাড়ির নং : n0084 বয়স : 63 লিঙ্গ : মহিলা	WB/01/007/540601 ফটো উপলব্ধ	798 নাম : স্বপ্না সাহা পিতার নাম: হরি মঙ্গল সাহা বাড়ির নং : n0091 বয়স : 41 লিঙ্গ : মহিলা	KRM2505279 ফটো উপলব্ধ
799 নাম : সাবিত্রী সাহা স্বামীর নাম: তারাপদ সাহা বাড়ির নং : n0263 বয়স : 69 লিঙ্গ : মহিলা	RNL2183358 ফটো উপলব্ধ	800 নাম : রুমা সাহা স্বামীর নাম: প্রানকৃষ্ণ সাহা বাড়ির নং : n0109 বয়স : 43 লিঙ্গ : মহিলা	KRM2405439 ফটো উপলব্ধ	801 নাম : বুন সাহা পিতার নাম: রবীন্দ্র সাহা বাড়ির নং : n0133 বয়স : 37 লিঙ্গ : মহিলা	RNL2045599 ফটো উপলব্ধ
802 নাম : দিপালী সাহা স্বামীর নাম: পরিতোষ সাহা বাড়ির নং : n0069 বয়স : 59 লিঙ্গ : মহিলা	WB/01/007/540551 ফটো উপলব্ধ	803 নাম : মিতালী সাহা (বিশ্বাস) স্বামীর নাম: সুনিল বিশ্বাস বাড়ির নং : n0145 বয়স : 53 লিঙ্গ : মহিলা	WB/01/007/540232 ফটো উপলব্ধ	804 নাম : মেঘা সাহা স্বামীর নাম: নারায়ণ সাহা বাড়ির নং : 209 বয়স : 24 লিঙ্গ : মহিলা	RNL3173036 ফটো উপলব্ধ
805 নাম : মুন্নি সাহা স্বামীর নাম: মিলন সাহা বাড়ির নং : n0083 বয়স : 34 লিঙ্গ : মহিলা	RNL2286037 ফটো উপলব্ধ	806 নাম : শেফালী সাহা স্বামীর নাম: সুধীর সাহা বাড়ির নং : ওয়ার্ড নং. 11 বয়স : 69 লিঙ্গ : মহিলা	RNL3270022 ফটো উপলব্ধ	807 নাম : লক্ষ্মীরাণী সাহা স্বামীর নাম: আশুতোষ সাহা বাড়ির নং : এন000 বয়স : 58 লিঙ্গ : মহিলা	WB/01/007/564182 ফটো উপলব্ধ
808 নাম : তপন সাহা পিতার নাম: বীরেন সাহা বাড়ির নং : n0083 বয়স : 55 লিঙ্গ : পুরুষ	WB/01/007/540738 ফটো উপলব্ধ	809 নাম : সুশান্ত সাহা পিতার নাম: সুকুমার সাহা বাড়ির নং : এন00 বয়স : 31 লিঙ্গ : পুরুষ	WDB2043321 ফটো উপলব্ধ	810 নাম : সীমা সাহা স্বামীর নাম: বিশ্বনাথ সাহা বাড়ির নং : n0214 বয়স : 50 লিঙ্গ : মহিলা	CQJ1403252 ফটো উপলব্ধ



811 নাম : নমিতা সাহা স্বামীর নাম: হীমংগু সাহা বাড়ির নং : n0075 বয়স : 71 লিঙ্গ : মহিলা	WB/01/007/540390	812 নাম : প্রীতি সাহা স্বামীর নাম: সঞ্জিব সাহা বাড়ির নং : n0271 বয়স : 36 লিঙ্গ : মহিলা	RNL2178853	813 নাম : সঞ্জিব সাহা পিতার নাম: বিষ্ণুপদ সাহা বাড়ির নং : n0017 বয়স : 40 লিঙ্গ : পুরুষ	KRM2405926
814 নাম : আন্বা সাহা স্বামীর নাম: প্রশান্ত সাহা বাড়ির নং : n0206 বয়স : 48 লিঙ্গ : মহিলা	KRM1607316	815 নাম : আলপনা সাহা স্বামীর নাম: ধীরেন সাহা বাড়ির নং : n0232 বয়স : 63 লিঙ্গ : মহিলা	KRM2575447	816 নাম : তনয় সাহা পিতার নাম: ধীরেন সাহা বাড়ির নং : n0232 বয়স : 44 লিঙ্গ : পুরুষ	RNL1677251
817 নাম : গনেশ সাহা পিতার নাম: সুরেন্দ্র সাহা বাড়ির নং : n0132 বয়স : 84 লিঙ্গ : পুরুষ	WB/01/007/540168	818 নাম : জীবন সাহা পিতার নাম: মনিন্দ্র সাহা বাড়ির নং : n0093 বয়স : 43 লিঙ্গ : পুরুষ	KRM2405595	819 নাম : রিংকি সাহা স্বামীর নাম: জীবন সাহা বাড়ির নং : n0093 বয়স : 33 লিঙ্গ : মহিলা	RNL2177855
#2 820 নাম : স্বপ্না সাহা স্বামীর নাম: প্রভাষ সাহা বাড়ির নং : n0097 বয়স : 58 লিঙ্গ : মহিলা	RNL3373735	821 নাম : কৃষ্ণপদ সাহা পিতার নাম: কালী সাহা বাড়ির নং : n0078 বয়স : 71 লিঙ্গ : পুরুষ	WB/01/007/540403	822 নাম : আনন্দ সাহা পিতার নাম: সুধীর সাহা বাড়ির নং : n0088 বয়স : 59 লিঙ্গ : পুরুষ	WB/01/007/540706
823 নাম : গোবিন্দ সাহা পিতার নাম: সুধীর সাহা বাড়ির নং : n0088 বয়স : 54 লিঙ্গ : পুরুষ	KRM2419513	824 নাম : রিপন সাহা পিতার নাম: বিনোদ বিহারী সাহা বাড়ির নং : n0090 বয়স : 37 লিঙ্গ : পুরুষ	RNL1923564	825 নাম : দীপিকা সাহা পিতার নাম: তরুণ সাহা বাড়ির নং : n0071 বয়স : 29 লিঙ্গ : মহিলা	RNL2285849
826 নাম : সরজিৎ সাহা পিতার নাম: গোপাল সাহা বাড়ির নং : n0144 বয়স : 29 লিঙ্গ : পুরুষ	RNL2286086	827 নাম : তাপসি সাহা স্বামীর নাম: রামপ্রসাদ সাহা বাড়ির নং : n0112 বয়স : 31 লিঙ্গ : মহিলা	RNL2506061	828 নাম : গৌরাজ সাহা পিতার নাম: কানাই সাহা বাড়ির নং : n0276 বয়স : 38 লিঙ্গ : পুরুষ	KRM2490035
829 নাম : সুশান্ত সাহা পিতার নাম: ধীরেন্দ্র সাহা বাড়ির নং : n0287 বয়স : 55 লিঙ্গ : পুরুষ	WB/01/007/546269	830 নাম : কম্পনা সাহা স্বামীর নাম: শ্যামল সাহা বাড়ির নং : ওয়ার্ড নং-11 বয়স : 44 লিঙ্গ : মহিলা	KRM2405801	831 নাম : সীমা সাহা পিতার নাম: হরিপদ সাহা বাড়ির নং : n0079 বয়স : 43 লিঙ্গ : মহিলা	KRM2505436
832 নাম : আলোরানী সাহা স্বামীর নাম: বীরেন সাহা বাড়ির নং : n0083 বয়স : 68 লিঙ্গ : মহিলা	WB/01/007/540231	833 নাম : দীপন সাহা পিতার নাম: বীরেন সাহা বাড়ির নং : n0083 বয়স : 50 লিঙ্গ : পুরুষ	KRM2505386	834 নাম : বিউটি সাহা স্বামীর নাম: দীপন সাহা বাড়ির নং : n0083 বয়স : 36 লিঙ্গ : মহিলা	RNL1566736
835 নাম : জগদানন্দ সাহা পিতার নাম: সুশীল সাহা বাড়ির নং : n0087 বয়স : 40 লিঙ্গ : পুরুষ	RNL1324896	836 নাম : রনদীপ সাহা পিতার নাম: সুশীল কুমার সাহা বাড়ির নং : n0087 বয়স : 36 লিঙ্গ : পুরুষ	RNL1566546	837 নাম : গীতারানী সাহা স্বামীর নাম: সুধীর সাহা বাড়ির নং : n0088 বয়স : 83 লিঙ্গ : মহিলা	WB/01/007/540760
838 নাম : প্রতিমা সাহা স্বামীর নাম: বিমল সাহা বাড়ির নং : n0089 বয়স : 63 লিঙ্গ : মহিলা	WB/01/007/540257	839 নাম : গোপাল সাহা পিতার নাম: বিনোদ সাহা বাড়ির নং : n0090 বয়স : 46 লিঙ্গ : পুরুষ	KRM2405546	840 নাম : রাজীব সাহা পিতার নাম: হরিমঙ্গল সাহা বাড়ির নং : n0091 বয়স : 39 লিঙ্গ : পুরুষ	KRM2505501

বিধানসভা নির্বাচনক্ষেত্রের নং, নাম : 7-দিনহাটা
ভাগ নং, নাম : 1-দিনহাটা পৌরসভা ওয়ার্ড নং 11

841 নাম : কমলা সাহা স্বামীর নাম: সুনিলা কুমার সাহা বাড়ির নং : n0272 বয়স : 64 লিঙ্গ : মহিলা	WB/01/007/561258	ফটো উপলব্ধ	842 নাম : গোপা দাস(সাহা) স্বামীর নাম: গোপাল সাহা বাড়ির নং : n0144 বয়স : 53 লিঙ্গ : মহিলা	WB/01/007/288408	ফটো উপলব্ধ	843 নাম : মুক্তা সাহা স্বামীর নাম: মানিক সাহা বাড়ির নং : n0147 বয়স : 34 লিঙ্গ : মহিলা	RNL1671171	ফটো উপলব্ধ
844 নাম : প্রানকৃষ্ণ সাহা পিতার নাম: চাঁদ মোহন সাহা বাড়ির নং : n0109 বয়স : 63 লিঙ্গ : পুরুষ	RNL2744399	ফটো উপলব্ধ	845 নাম : অঙ্কিতা সাহা পিতার নাম: রঞ্জন কুমার সাহা বাড়ির নং : এন002 বয়স : 23 লিঙ্গ : মহিলা	RNL3054434	ফটো উপলব্ধ	846 নাম : সমীর কুমার সাহা পিতার নাম: কমল কৃষ্ণ সাহা বাড়ির নং : এন0100 বয়স : 42 লিঙ্গ : পুরুষ	RNL3054459	ফটো উপলব্ধ
847 নাম : প্রিয়া সাহা পিতার নাম: বিশ্বনাথ সাহা বাড়ির নং : নং102 বয়স : 23 লিঙ্গ : মহিলা	RNL2978005	ফটো উপলব্ধ	848 নাম : পম্পা সাহা স্বামীর নাম: সমীর সাহা বাড়ির নং : এন00 বয়স : 33 লিঙ্গ : মহিলা	RNL2978047	ফটো উপলব্ধ	849 নাম : দীপঙ্কর সাহা পিতার নাম: দুলাল চন্দ্র সাহা বাড়ির নং : n0251 বয়স : 45 লিঙ্গ : পুরুষ	RNL1251362	ফটো উপলব্ধ
850 নাম : শোভা সাহা স্বামীর নাম: হিল্লেশ সাহা বাড়ির নং : n0075 বয়স : 30 লিঙ্গ : মহিলা	RNL3031820	ফটো উপলব্ধ	851 নাম : শেখর সাহা পিতার নাম: কমল কৃষ্ণ সাহা বাড়ির নং : এন00 বয়স : 40 লিঙ্গ : পুরুষ	RNL3054442	ফটো উপলব্ধ	852 নাম : কনক সাহা পিতার নাম: কমল কৃষ্ণ সাহা বাড়ির নং : এন0100 বয়স : 48 লিঙ্গ : পুরুষ	RNL3054467	ফটো উপলব্ধ
853 নাম : পিন্টু সাহা পিতার নাম: বংশীবদন সাহা বাড়ির নং : n0300 বয়স : 50 লিঙ্গ : পুরুষ	WB/01/007/558400	ফটো উপলব্ধ	854 নাম : নমিতা সাহা স্বামীর নাম: বংশীবদন সাহা বাড়ির নং : n0304 বয়স : 69 লিঙ্গ : মহিলা	WB/01/007/558475	ফটো উপলব্ধ	855 নাম : আশুতোষ সাহা পিতার নাম: মতিলাল সাহা বাড়ির নং : এন000 বয়স : 69 লিঙ্গ : পুরুষ	WB/01/007/564201	ফটো উপলব্ধ
856 নাম : গোবিন্দ সাহা পিতার নাম: কানাই সাহা বাড়ির নং : n0277 বয়স : 40 লিঙ্গ : পুরুষ	KRM2490043	ফটো উপলব্ধ	857 নাম : সঙ্গীতা সাহা পিতার নাম: বিরাজ সাহা বাড়ির নং : N0318 বয়স : 26 লিঙ্গ : মহিলা	RNL2874956	ফটো উপলব্ধ	858 নাম : চয়ন সাহা পিতার নাম: চিত্তরঞ্জন সাহা বাড়ির নং : এন00 বয়স : 41 লিঙ্গ : পুরুষ	KRM2405447	ফটো উপলব্ধ
859 নাম : পরিনীত সাহা পিতার নাম: মনীন্দ্র সাহা বাড়ির নং : n0093 বয়স : 52 লিঙ্গ : পুরুষ	RNL1566769	ফটো উপলব্ধ	860 নাম : বেলা সাহা স্বামীর নাম: গোপাল চন্দ্র সাহা বাড়ির নং : n0071 বয়স : 76 লিঙ্গ : মহিলা	WB/01/007/540542	ফটো উপলব্ধ	861 নাম : সোমা সাহা স্বামীর নাম: নারায়ণ সাহা বাড়ির নং : n0073 বয়স : 29 লিঙ্গ : মহিলা	RNL2177871	ফটো উপলব্ধ
862 নাম : সুচিত্রা সাহা স্বামীর নাম: হিল্লোল কুমার সাহা বাড়ির নং : এন0075 বয়স : 59 লিঙ্গ : মহিলা	RNL3192267	ফটো উপলব্ধ	863 নাম : পায়েল সাহা স্বামীর নাম: অমিত সাহা বাড়ির নং : n0130 বয়স : 30 লিঙ্গ : মহিলা	RNL2285807	ফটো উপলব্ধ	864 নাম : তিতলী সাহা পিতার নাম: তপন সাহা বাড়ির নং : নং83 বয়স : 22 লিঙ্গ : মহিলা	RNL3054392	ফটো উপলব্ধ
865 নাম : বানী সাহা স্বামীর নাম: বীরেন্দ্রনাথ সাহা বাড়ির নং : n0207 বয়স : 69 লিঙ্গ : মহিলা	WB/01/007/546319	ফটো উপলব্ধ	866 নাম : নুপুর সাহা স্বামীর নাম: রাজু সাহা বাড়ির নং : n0262 বয়স : 31 লিঙ্গ : মহিলা	RNL1914522	ফটো উপলব্ধ	867 নাম : বেবী সাহা স্বামীর নাম: সুশান্ত সাহা বাড়ির নং : n0286 বয়স : 53 লিঙ্গ : মহিলা	WB/01/007/546245	ফটো উপলব্ধ
868 নাম : শুভঙ্কর সাহা পিতার নাম: প্রভাষ সাহা বাড়ির নং : এন0097 বয়স : 26 লিঙ্গ : পুরুষ	RNL2620193	ফটো উপলব্ধ	869 নাম : রাজু সাহা পিতার নাম: রাইমোহন সাহা বাড়ির নং : n0110 বয়স : 28 লিঙ্গ : পুরুষ	RNL3296902	ফটো উপলব্ধ	870 নাম : জ্যোৎস্না সাহা স্বামীর নাম: কৃষ্ণ সাহা বাড়ির নং : n0112 বয়স : 59 লিঙ্গ : মহিলা	WB/01/007/540726	ফটো উপলব্ধ



871	KRM2672293	ফটো উপলব্ধ	872	RNL1566520	ফটো উপলব্ধ	873	RNL2977932	ফটো উপলব্ধ
নাম : রাম প্রসাদ সাহা পিতার নাম: কৃষ্ণ সাহা বাড়ির নং : n0112 বয়স : 40 লিঙ্গ : পুরুষ			নাম : শঙ্কর সাহা পিতার নাম: কৃষ্ণ সাহা বাড়ির নং : n0112 বয়স : 34 লিঙ্গ : পুরুষ			নাম : পিংকি সাহা পিতার নাম: লক্ষ্মণ সাহা বাড়ির নং : এন0102 বয়স : 25 লিঙ্গ : মহিলা		
874	RNL3054475	ফটো উপলব্ধ	875	RNL2874907	ফটো উপলব্ধ	876	RNL2874824	ফটো উপলব্ধ
নাম : বিবেক সাহা পিতার নাম: বিশ্বনাথ সাহা বাড়ির নং : এন0107 বয়স : 22 লিঙ্গ : পুরুষ			নাম : সাগর সাহা পিতার নাম: স্বরাজ সাহা বাড়ির নং : N0309 বয়স : 25 লিঙ্গ : পুরুষ			নাম : পল্লবী সাহা পিতার নাম: প্রশান্ত সাহা বাড়ির নং : N0208 বয়স : 24 লিঙ্গ : মহিলা		
877	RNL3258571	ফটো উপলব্ধ	878	RNL2515146	ফটো উপলব্ধ	879	TIH1421635	ফটো উপলব্ধ
নাম : দীপঙ্কর সাহা পিতার নাম: প্রশান্ত সাহা বাড়ির নং : ওয়ার্ড নং - 11 বয়স : 20 লিঙ্গ : পুরুষ			নাম : সুমনা সাহা স্বামীর নাম: গৌরাজ সাহা বাড়ির নং : এন00 বয়স : 27 লিঙ্গ : মহিলা			নাম : কুমা সাহা স্বামীর নাম: সমরেশ সাহা বাড়ির নং : n0319 বয়স : 34 লিঙ্গ : মহিলা		
880	RNL2744514	ফটো উপলব্ধ	881	RNL3181849	ফটো উপলব্ধ	882	RNL2129674	ফটো উপলব্ধ
নাম : শ্যামল সাহা পিতার নাম: গবিন্দ সাহা বাড়ির নং : ওয়ার্ড নং-11 বয়স : 58 লিঙ্গ : পুরুষ			নাম : শিপ্রা সাহা স্বামীর নাম: অসিত সাহা বাড়ির নং : n0145 বয়স : 56 লিঙ্গ : মহিলা			নাম : পুষ্পলতা সাহা পিতার নাম: গনেশ সাহা বাড়ির নং : n0320 বয়স : 33 লিঙ্গ : মহিলা		
883	RNL2978088	ফটো উপলব্ধ	884	RNL2977908	ফটো উপলব্ধ	885	RNL2744688	ফটো উপলব্ধ
নাম : বিশাল সাহা পিতার নাম: শ্যামল সাহা বাড়ির নং : এন0104 বয়স : 23 লিঙ্গ : পুরুষ			নাম : প্রিয়াংশু সাহা পিতার নাম: লক্ষ্মণ সাহা বাড়ির নং : এন0102 বয়স : 24 লিঙ্গ : পুরুষ			নাম : তরুণ কুমার সাহা পিতার নাম: গোপাল চন্দ্র সাহা বাড়ির নং : n0071 বয়স : 65 লিঙ্গ : পুরুষ		
886	RNL2506053	ফটো উপলব্ধ	887	WB/01/007/540657	ফটো উপলব্ধ	888	RNL2505972	ফটো উপলব্ধ
নাম : পিয়ালী সাহা স্বামীর নাম: শংকর সাহা বাড়ির নং : n0112 বয়স : 32 লিঙ্গ : মহিলা			নাম : সুভাষ চন্দ্র সাহা পিতার নাম: সুদাম চন্দ্র সাহা বাড়ির নং : n0014 বয়স : 60 লিঙ্গ : পুরুষ			নাম : অমৃত বিশ্বাস পিতার নাম: সুনীল বিশ্বাস বাড়ির নং : n0145 বয়স : 27 লিঙ্গ : পুরুষ		
889	RNL3240843	ফটো উপলব্ধ	890	KRM2405843	ফটো উপলব্ধ	891	RNL3261187	ফটো উপলব্ধ
নাম : কোয়ল সরকার স্বামীর নাম: অতনু বিশ্বাস বাড়ির নং : সারদা পল্লি বয়স : 21 লিঙ্গ : মহিলা			নাম : সন্দীপন সাহা পিতার নাম: চিত্ত রঞ্জন সাহা বাড়ির নং : n0014 বয়স : 40 লিঙ্গ : পুরুষ			নাম : সুমন সাহা পিতার নাম: সুভাষ চন্দ্র সাহা বাড়ির নং : সি 30 বয়স : 20 লিঙ্গ : পুরুষ		
892	WB/01/007/540744	ফটো উপলব্ধ	893	KRM1631282	ফটো উপলব্ধ	894	RNL2620177	ফটো উপলব্ধ
নাম : সাধনা সাহা স্বামীর নাম: চান্দমোহন সাহা বাড়ির নং : n0109 বয়স : 77 লিঙ্গ : মহিলা			নাম : অরুণ কুমার সাহা পিতার নাম: চান্দমোহন সাহা বাড়ির নং : এন0109 বয়স : 49 লিঙ্গ : পুরুষ			নাম : সোনাঙ্কী সাহা পিতার নাম: বিকাশ সাহা বাড়ির নং : এন0006 বয়স : 25 লিঙ্গ : মহিলা		
895	KRM2382901	ফটো উপলব্ধ	896	KRM1658681	ফটো উপলব্ধ	897	RNL2977924	ফটো উপলব্ধ
নাম : নবনিতা সাহা স্বামীর নাম: সুব্রত সাহা বাড়ির নং : n0283 বয়স : 43 লিঙ্গ : মহিলা			নাম : রঞ্জন সাহা পিতার নাম: কালীপদ সাহা বাড়ির নং : ওয়ার্ড নং-11 বয়স : 45 লিঙ্গ : পুরুষ			নাম : লোহিত সাহা পিতার নাম: প্রাণ কৃষ্ণ সাহা বাড়ির নং : এন0109 বয়স : 24 লিঙ্গ : পুরুষ		
898	KRM2506517	ফটো উপলব্ধ	899	YSL2103117	ফটো উপলব্ধ	900	TIH1973114	ফটো উপলব্ধ
নাম : সমরেশ সাহা পিতার নাম: সুনীল কুমার সাহা বাড়ির নং : n0267 বয়স : 45 লিঙ্গ : পুরুষ			নাম : সুদীপা সাহা স্বামীর নাম: রাজা সাহা বাড়ির নং : এন00 বয়স : 29 লিঙ্গ : মহিলা			নাম : প্রতিমা সাহা স্বামীর নাম: রতন কুমার সাহা বাড়ির নং : এন0290 বয়স : 28 লিঙ্গ : মহিলা		



901 নাম : বিজন কুমার সাহা পিতার নাম: রমাপতি সাহা বাড়ির নং : এন000 বয়স : 52 লিঙ্গ : পুরুষ	RNL3173523 ফটো উপলব্ধ	902 নাম : দিপা সাহা স্বামীর নাম: গোপাল সাহা বাড়ির নং : n0110 বয়স : 38 লিঙ্গ : মহিলা	RNL1415579 ফটো উপলব্ধ	903 নাম : কৃষ্ণ সাহা পিতার নাম: বাশীমোহন সাহা বাড়ির নং : n0112 বয়স : 66 লিঙ্গ : পুরুষ	WB/01/007/540402 ফটো উপলব্ধ
904 নাম : সরস্বতী সাহা স্বামীর নাম: হরিপদ সাহা বাড়ির নং : n0079 বয়স : 71 লিঙ্গ : মহিলা	WB/01/007/540805 ফটো উপলব্ধ	905 নাম : রীনা সাহা স্বামীর নাম: তপন সাহা বাড়ির নং : n0083 বয়স : 41 লিঙ্গ : মহিলা	RNL1566728 ফটো উপলব্ধ	906 নাম : সুশান্ত সাহা পিতার নাম: সুশীল সাহা বাড়ির নং : n0087 বয়স : 50 লিঙ্গ : পুরুষ	RNL3253721 ফটো উপলব্ধ
907 নাম : রাধা রানি পাল স্বামীর নাম: জগদানন্দ সাহা বাড়ির নং : ওয়ার্ড নং. 11 বয়স : 44 লিঙ্গ : মহিলা	RNL3254224 ফটো উপলব্ধ	908 নাম : গোপাল সাহা পিতার নাম: রাইমোহন সাহা বাড়ির নং : n0110 বয়স : 51 লিঙ্গ : পুরুষ	WB/01/007/540737 ফটো উপলব্ধ	909 নাম : লিপিকা সাহা দাস স্বামীর নাম: সুদেব সাহা বাড়ির নং : n0115 বয়স : 36 লিঙ্গ : মহিলা	RNL1923648 ফটো উপলব্ধ
910 নাম : নির্মল সাহা পিতার নাম: কানাই সাহা বাড়ির নং : n0131 বয়স : 76 লিঙ্গ : পুরুষ	WB/01/007/540273 ফটো উপলব্ধ	911 নাম : আরতী সাহা স্বামীর নাম: মনোহর সাহা বাড়ির নং : n0147 বয়স : 61 লিঙ্গ : মহিলা	WB/01/007/540491 ফটো উপলব্ধ	912 নাম : রবি সাহা পিতার নাম: মনোহর সাহা বাড়ির নং : n0147 বয়স : 37 লিঙ্গ : পুরুষ	RNL1566421 ফটো উপলব্ধ
913 নাম : পবিত্রা সাহা (মণ্ডল) স্বামীর নাম: সুবর্ণ শেখর সাহা বাড়ির নং : n0255 বয়স : 42 লিঙ্গ : মহিলা	KRM2355394 ফটো উপলব্ধ	914 নাম : কমলা সাহা (রায়) স্বামীর নাম: বিজয় সাহা বাড়ির নং : n0258 বয়স : 43 লিঙ্গ : মহিলা	KRM1622588 ফটো উপলব্ধ	915 নাম : রুমা মাহাতো পিতার নাম: জনার্দন মাহাতো বাড়ির নং : বলরামপুর রোড বয়স : 32 লিঙ্গ : মহিলা	TIH1819911 ফটো উপলব্ধ
916 নাম : শিবানী অধিকারী স্বামীর নাম: মনোরঞ্জন সাহাচৌধুরী বাড়ির নং : n0007 বয়স : 56 লিঙ্গ : মহিলা	RNL2874311 ফটো উপলব্ধ	917 নাম : মল্লিকা সাহা স্বামীর নাম: অরিজিৎ সাহা চৌধুরী বাড়ির নং : N0007 বয়স : 35 লিঙ্গ : মহিলা	RNL2875136 ফটো উপলব্ধ	918 নাম : অরিজিৎ সাহা চৌধুরী পিতার নাম: জীবন সাহা চৌধুরী বাড়ির নং : n0007 বয়স : 38 লিঙ্গ : পুরুষ	KRM2672459 ফটো উপলব্ধ
919 নাম : সুনম সাহা পিতার নাম: সুহৃদ সাহা বাড়ির নং : n0007 বয়স : 32 লিঙ্গ : পুরুষ	RNL1923853 ফটো উপলব্ধ	920 নাম : মনোরঞ্জন সাহা চৌধুরী পিতার নাম: মনীন্দ্র সাহা চৌধুরী বাড়ির নং : n0007 বয়স : 62 লিঙ্গ : পুরুষ	WB/01/007/540434 ফটো উপলব্ধ	921 নাম : গীতা সাহা চৌধুরী স্বামীর নাম: জীবন সাহা চৌধুরী বাড়ির নং : n0007 বয়স : 63 লিঙ্গ : মহিলা	WB/01/007/540262 ফটো উপলব্ধ
922 নাম : জীবন সাহা চৌধুরী পিতার নাম: মনীন্দ্র সাহা চৌধুরী বাড়ির নং : n0007 বয়স : 71 লিঙ্গ : পুরুষ	WB/01/007/540596 ফটো উপলব্ধ	923 নাম : পূর্ণিমা সিং স্বামীর নাম: মতিলাল সিং বাড়ির নং : n0194 বয়স : 67 লিঙ্গ : মহিলা	WB/01/007/555477 ফটো উপলব্ধ	924 নাম : মমতা সিং পিতার নাম: মতিলাল সিং বাড়ির নং : n0194 বয়স : 46 লিঙ্গ : মহিলা	KRM2405686 ফটো উপলব্ধ
925 নাম : নারায়ন সিং পিতার নাম: মতিলাল সিং বাড়ির নং : n0194 বয়স : 44 লিঙ্গ : পুরুষ	KRM2405694 ফটো উপলব্ধ	926 নাম : অমর সিং পিতার নাম: মতিলাল সিং বাড়ির নং : n0194 বয়স : 41 লিঙ্গ : পুরুষ	KRM2505352 ফটো উপলব্ধ	927 নাম : সমর সিং পিতার নাম: মতিলাল সিং বাড়ির নং : n0194 বয়স : 37 লিঙ্গ : পুরুষ	RNL1671361 ফটো উপলব্ধ
928 নাম : লালু সিং পিতার নাম: কুঞ্জবিহারী সিং বাড়ির নং : n0195 বয়স : 61 লিঙ্গ : পুরুষ	WB/01/007/555479 ফটো উপলব্ধ	929 নাম : ভুলু সিং পিতার নাম: কুঞ্জবিহারী সিং বাড়ির নং : n0195 বয়স : 56 লিঙ্গ : পুরুষ	WB/01/007/555173 ফটো উপলব্ধ	930 নাম : মীনা সিং স্বামীর নাম: ভুলু সিং বাড়ির নং : n0195 বয়স : 46 লিঙ্গ : মহিলা	KRM2405645 ফটো উপলব্ধ

931 নাম : আরতী সিং স্বামীর নাম: লালু সিং বাড়ির নং : n0195 বয়স : 56 লিঙ্গ : মহিলা	WB/01/007/555478	ফটো উপলব্ধ	932 নাম : বিজ্জলাল সিং পিতার নাম: কিশোরী সিং বাড়ির নং : n0197 বয়স : 59 লিঙ্গ : পুরুষ	WB/01/007/555406	ফটো উপলব্ধ	933 নাম : ভারতী সিং (নুনিয়া) স্বামীর নাম: অমর সিং বাড়ির নং : n0194 বয়স : 36 লিঙ্গ : মহিলা	RNL1671205	ফটো উপলব্ধ
934 নাম : মহেশ সিং পিতার নাম: মতিলাল সিং বাড়ির নং : n0194 বয়স : 33 লিঙ্গ : পুরুষ	RNL2045722	ফটো উপলব্ধ	935 নাম : সন্ধ্যা সিং পিতার নাম: কুঞ্জবিহারী সিং বাড়ির নং : n0195 বয়স : 44 লিঙ্গ : মহিলা	KRM1607100	ফটো উপলব্ধ	936 নাম : রমা সাহা স্বামীর নাম: বিনয় সাহা বাড়ির নং : n0195 বয়স : 34 লিঙ্গ : মহিলা	RNL2177988	ফটো উপলব্ধ
937 নাম : বিক্রম সিং পিতার নাম: মতিলাল সিং বাড়ির নং : n0194 বয়স : 31 লিঙ্গ : পুরুষ	RNL2045698	ফটো উপলব্ধ	938 নাম : অর্চনা (নুনিয়া) সিং স্বামীর নাম: নরেশ সিং বাড়ির নং : n0196 বয়স : 39 লিঙ্গ : মহিলা	RNL1671221	ফটো উপলব্ধ	939 নাম : দুল্লিলাল সিং পিতার নাম: কিশোরীলাল সিং বাড়ির নং : n0196 বয়স : 85 লিঙ্গ : পুরুষ	RNL3180833	ফটো উপলব্ধ
940 নাম : রাজু সিং পিতার নাম: প্রেমচাঁদ সিং বাড়ির নং : n0200 বয়স : 61 লিঙ্গ : পুরুষ	WB/01/007/555013	ফটো উপলব্ধ	941 নাম : সুরেশ সিং পিতার নাম: দুল্লিলাল সিং বাড়ির নং : n0215 বয়স : 42 লিঙ্গ : পুরুষ	KRM2405678	ফটো উপলব্ধ	942 নাম : সান্তনা সিং স্বামীর নাম: সুরেশ সিং বাড়ির নং : n0215 বয়স : 37 লিঙ্গ : মহিলা	RNL2177889	ফটো উপলব্ধ
943 নাম : রাধি সিং স্বামীর নাম: সুকলাল সিং বাড়ির নং : n0195 বয়স : 39 লিঙ্গ : মহিলা	RNL2506079	ফটো উপলব্ধ	944 নাম : সুরজ সিং পিতার নাম: লালু সিং বাড়ির নং : n0195 বয়স : 37 লিঙ্গ : পুরুষ	RNL1566751	ফটো উপলব্ধ	945 নাম : সুকলাল সিং পিতার নাম: কুঞ্জবিহারী সিং বাড়ির নং : n0195 বয়স : 43 লিঙ্গ : পুরুষ	KRM2405652	ফটো উপলব্ধ
946 নাম : ললিতা সিং স্বামীর নাম: বিজ্জলাল সিং বাড়ির নং : n0197 বয়স : 56 লিঙ্গ : মহিলা	WB/01/007/555081	ফটো উপলব্ধ	947 নাম : মহেশ সিং পিতার নাম: দুল্লিলাল সিং বাড়ির নং : n0196 বয়স : 41 লিঙ্গ : পুরুষ	KRM2405660	ফটো উপলব্ধ	948 নাম : রুনিবালা সিং (চৌহান) স্বামীর নাম: মহেশ সিং বাড়ির নং : n0196 বয়স : 34 লিঙ্গ : মহিলা	RNL2178150	ফটো উপলব্ধ
949 নাম : টোটন সিং পিতার নাম: দুল্লিলাল সিং বাড়ির নং : n0196 বয়স : 39 লিঙ্গ : পুরুষ	RNL1671270	ফটো উপলব্ধ	950 নাম : উত্তম সিং পিতার নাম: প্রেমচাঁদ সিং বাড়ির নং : n0200 বয়স : 63 লিঙ্গ : পুরুষ	WB/01/007/555084	ফটো উপলব্ধ	951 নাম : রঘু লাল সিং পিতার নাম: বিজ্জ লাল সিং বাড়ির নং : n0197 বয়স : 34 লিঙ্গ : পুরুষ	RNL1671304	ফটো উপলব্ধ
952 নাম : সুচিত্রা সিং স্বামীর নাম: রামু সিং বাড়ির নং : n0200 বয়স : 42 লিঙ্গ : মহিলা	KRM2505162	ফটো উপলব্ধ	953 নাম : মিতুন সিং পিতার নাম: রাজু সিং বাড়ির নং : n0200 বয়স : 30 লিঙ্গ : পুরুষ	RNL2506012	ফটো উপলব্ধ	954 নাম : দিলীপ সিং পিতার নাম: বিজ্জলাল সিং বাড়ির নং : n0197 বয়স : 36 লিঙ্গ : পুরুষ	RNL1671254	ফটো উপলব্ধ
955 নাম : লাঁচি সিং স্বামীর নাম: মোহনলাল সিং বাড়ির নং : n0198 বয়স : 59 লিঙ্গ : মহিলা	WB/01/007/555117	ফটো উপলব্ধ	956 নাম : মামনি সিং স্বামীর নাম: সৌতম সিং বাড়ির নং : n0200 বয়স : 55 লিঙ্গ : মহিলা	WB/01/007/555005	ফটো উপলব্ধ	957 নাম : রামু সিং পিতার নাম: প্রেমচাঁদ সিং বাড়ির নং : n0200 বয়স : 59 লিঙ্গ : পুরুষ	WB/01/007/555197	ফটো উপলব্ধ
958 নাম : রিংকি সিং পিতার নাম: রাজু সিং বাড়ির নং : n0200 বয়স : 27 লিঙ্গ : মহিলা	RNL2506004	ফটো উপলব্ধ	959 নাম : সাবিত্রী সিং স্বামীর নাম: দুল্লিলাল সিং বাড়ির নং : n0196 বয়স : 67 লিঙ্গ : মহিলা	RNL3099777	ফটো উপলব্ধ	960 নাম : লীলাপতি সিং স্বামীর নাম: গোপীলাল সিং বাড়ির নং : n0199 বয়স : 69 লিঙ্গ : মহিলা	WB/01/007/555086	ফটো উপলব্ধ

961 নাম : যশোদা সিং স্বামীর নাম: লালচাঁদ সিং বাড়ির নং : n0199 বয়স : 58 লিঙ্গ : মহিলা	WB/01/007/555087 ফটো উপলব্ধ	962 নাম : মুন্নি সিং স্বামীর নাম: রাজু সিং বাড়ির নং : n0200 বয়স : 53 লিঙ্গ : মহিলা	WB/01/007/555010 ফটো উপলব্ধ	963 নাম : শিবু লাল সিং পিতার নাম: মোহন লাল সিং বাড়ির নং : n0198 বয়স : 36 লিঙ্গ : পুরুষ	RNL1671288 ফটো উপলব্ধ
964 নাম : নরেশ সিং পিতার নাম: দুলীলাল সিং বাড়ির নং : 108 বয়স : 47 লিঙ্গ : পুরুষ	KRM1607134 ফটো উপলব্ধ	965 নাম : গোপীলাল সিং পিতার নাম: কিশোরীলাল সিং বাড়ির নং : n0199 বয়স : 80 লিঙ্গ : পুরুষ	RNL2745065 ফটো উপলব্ধ	966 নাম : মুকেশ সিং পিতার নাম: ডুলু সিং বাড়ির নং : এন0195 বয়স : 25 লিঙ্গ : পুরুষ	RNL2978112 ফটো উপলব্ধ
967 নাম : অনিতা রাজভর সিং স্বামীর নাম: নারায়ন সিং বাড়ির নং : নং194 বয়স : 28 লিঙ্গ : মহিলা	RNL2977981 ফটো উপলব্ধ	968 নাম : সোনামনি সিং পিতার নাম: লালু সিং বাড়ির নং : n0195 বয়স : 28 লিঙ্গ : মহিলা	RNL2505956 ফটো উপলব্ধ	969 নাম : কৌশিক সেন পিতার নাম: গৌতম সেন বাড়ির নং : এন00 বয়স : 26 লিঙ্গ : পুরুষ	RNL2620169 ফটো উপলব্ধ
970 নাম : আনারুল হক পিতার নাম: জোবেদ বাড়ির নং : n0181 বয়স : 63 লিঙ্গ : পুরুষ	WB/01/007/540240 ফটো উপলব্ধ	971 নাম : বাবুল মিঞা পিতার নাম: আনারুল মিঞা বাড়ির নং : n0181 বয়স : 36 লিঙ্গ : পুরুষ	RNL1415652 ফটো উপলব্ধ	972 নাম : হাসনা বিবি স্বামীর নাম: আনারুল বাড়ির নং : n0181 বয়স : 58 লিঙ্গ : মহিলা	RNL2744928 ফটো উপলব্ধ
973 নাম : ইমরাম আলী পিতার নাম: অপূরউদ্দিন মিঞা বাড়ির নং : এন-00 বয়স : 36 লিঙ্গ : পুরুষ	KRM2727139 ফটো উপলব্ধ	974 নাম : সুপ্রিয় রয় পিতার নাম: শ্যামল কুমার রয় বাড়ির নং : ওয়ার্ড নং-11 বয়স : 22 লিঙ্গ : পুরুষ	RNL3256567 ফটো উপলব্ধ	975 নাম : প্রিয়াঙ্কা শিল স্বামীর নাম: অনুপ রায় বাড়ির নং : n0000 বয়স : 20 লিঙ্গ : মহিলা	RNL3293743 ফটো উপলব্ধ
976 নাম : রাধিকা রায় স্বামীর নাম: দীনেশ রায় বাড়ির নং : ওয়ার্ড নং. 11 বয়স : 56 লিঙ্গ : মহিলা	RNL3296076 ফটো উপলব্ধ	977 নাম : অজন্তা সাহা পিতার নাম: অজিত কুমার সাহা বাড়ির নং : পাট নং 307, শারদা পল্লি বয়স : 31 লিঙ্গ : মহিলা	TIH1817675 ফটো উপলব্ধ	978 নাম : সুশীল রাজভর পিতার নাম: শ্যামনাথ রাজভর বাড়ির নং : ওয়ার্ড নং. 11 বয়স : 20 লিঙ্গ : পুরুষ	RNL3311255 ফটো উপলব্ধ
979 নাম : শিবম সাহা পিতার নাম: তপন ক্র সাহা বাড়ির নং : ওয়ার্ড নং 11 বয়স : 19 লিঙ্গ : পুরুষ	RNL3325537 ফটো উপলব্ধ	980 নাম : পিয়ালী সাহা পিতার নাম: পরিস্কাঁত সাহা বাড়ির নং : 289 বয়স : 20 লিঙ্গ : মহিলা	RNL3325636 ফটো উপলব্ধ	981 নাম : পুরঞ্জন সাহা পিতার নাম: বিকাশ সাহা বাড়ির নং : ওয়ার্ড নং. 11 বয়স : 19 লিঙ্গ : পুরুষ	RNL3338324 ফটো উপলব্ধ
982 নাম : রুমকি বিশ্বাস স্বামীর নাম: বিশ্বজিৎ চন্দ্র দাস বাড়ির নং : বলরামপুর রোড, দিনহাটা ম্যুনিসি বয়স : 28 লিঙ্গ : মহিলা	RNL3338555 ফটো উপলব্ধ	983 নাম : পার্থিব ঘোষ পিতার নাম: অশোক কুমার ঘোষ বাড়ির নং : এন-00 বয়স : 21 লিঙ্গ : পুরুষ	RNL3343472 ফটো উপলব্ধ	984 নাম : শামিম হাসান পিতার নাম: সামছুল হক বাড়ির নং : ফকিরটারী বয়স : 24 লিঙ্গ : পুরুষ	RNL2883098 ফটো উপলব্ধ
985 নাম : সামছুল হক পিতার নাম: আফজাল হোসেন বাড়ির নং : ফকিরটারী বয়স : 56 লিঙ্গ : পুরুষ	RNL2692929 ফটো উপলব্ধ	986 নাম : মুনমুন রায় পিতার নাম: চন্দন রায় বাড়ির নং : ওয়ার্ড নং. 11 বয়স : 20 লিঙ্গ : মহিলা	RNL3344421 ফটো উপলব্ধ	987 নাম : লিপিকা দত্ত পিতার নাম: জীবন দত্ত বাড়ির নং : সামী - জয়ন্ত দে বয়স : 25 লিঙ্গ : মহিলা	TSX2138261 ফটো উপলব্ধ
988 নাম : রেবা বিবি স্বামীর নাম: সামছুল হক বাড়ির নং : ফকিরটারি বয়স : 42 লিঙ্গ : মহিলা	KRM2132587 ফটো উপলব্ধ	989 নাম : সকিল হাসান পিতার নাম: সামছুল হক বাড়ির নং : ফকিরটারি বয়স : 22 লিঙ্গ : পুরুষ	RNL3132784 ফটো উপলব্ধ	990 নাম : জয়শ্রী সাহা স্বামীর নাম: দেবাশীস মহন্ত বাড়ির নং : বলরামপুর রোড বয়স : 32 লিঙ্গ : মহিলা	WZJ1077254 ফটো উপলব্ধ



991 নাম : পৃথা সাহা পিতার নাম: গোপাল সাহা বাড়ির নং : ওয়ার্ড নং. 11 বয়স : 19 লিঙ্গ : মহিলা	RNL3347432 ফটো উপলব্ধ	992 নাম : অভিজিৎ কর্মকার পিতার নাম: কমল কর্মকার বাড়ির নং : ওয়ার্ড নং 11 বয়স : 22 লিঙ্গ : পুরুষ	RNL3352713 ফটো উপলব্ধ	993 নাম : শিষাশীষ ঘোষ পিতার নাম: মানিক ঘোষ বাড়ির নং : n0140 বয়স : 21 লিঙ্গ : পুরুষ	RNL3352515 ফটো উপলব্ধ
994 নাম : চিনু মালি পিতার নাম: সজনীকান্ত মালী বাড়ির নং : ওয়ার্ড নং 11 বয়স : 45 লিঙ্গ : মহিলা	KRM1809771 ফটো উপলব্ধ	995 নাম : মাস্পী পাল পিতার নাম: মনমোহন পাল বাড়ির নং : বলরামপুর রোড সরোদাপল্লি বয়স : 32 লিঙ্গ : মহিলা	WII1535012 ফটো উপলব্ধ	996 নাম : আবুবকর সিদ্দিক পিতার নাম: সাহাদত হোসেন বাড়ির নং : পাট নং 307 বয়স : 33 লিঙ্গ : পুরুষ	RNL2157766 ফটো উপলব্ধ
997 নাম : প্রিয়াঙ্কা সাহা পিতার নাম: বরেন্দ্র চন্দ্র সাহা বাড়ির নং : ওয়ার্ড নং. 11 বয়স : 30 লিঙ্গ : মহিলা	NEV1495654 ফটো উপলব্ধ	998 নাম : রাজদীপ দত্ত পিতার নাম: কমলেশ দত্ত বাড়ির নং : ওয়ার্ড নং 11 বয়স : 24 লিঙ্গ : পুরুষ	RNL3355468 ফটো উপলব্ধ		



999	1	RNL3361003
নাম : কানাই রায় পিতার নাম: শ্যামল রায় বাড়ির নং : ফকিরটারি বয়স : 23 লিঙ্গ : পুরুষ		ফটো উপলব্ধ

1000	1	RNL3364429
নাম : অভ্রনীল সাহা পিতার নাম: আনন্দ সাহা বাড়ির নং : বলরামপুর রোড বয়স : 20 লিঙ্গ : পুরুষ		ফটো উপলব্ধ

1001	1	RNL3364668
নাম : দীপায়ন সাহা পিতার নাম: দুর্গাপদ সাহা বাড়ির নং : ওয়ার্ড নং.11 বয়স : 18 লিঙ্গ : পুরুষ		ফটো উপলব্ধ

1002	1	RNL3365079
নাম : সুদীপ্ত সাহা পিতার নাম: সঞ্জন সাহা বাড়ির নং : 37 বয়স : 18 লিঙ্গ : পুরুষ		ফটো উপলব্ধ



1003	1	RNL3374378
নাম : স্বরূপা সাহা পিতার নাম: গৌবিন্দ সাহা বাড়ির নং : পাট নং 307 বয়স : 21 লিঙ্গ : মহিলা		ফটো উপলব্ধ

1004	1	RNL3374394
নাম : ধ্রুব মন্ডল পিতার নাম: গৌতম মন্ডল বাড়ির নং : বলরামপুর রোড বয়স : 20 লিঙ্গ : পুরুষ		ফটো উপলব্ধ

1005	1	RNL3374758
নাম : দীপকর ঘোষ পিতার নাম: রঞ্জিত ঘোষ বাড়ির নং : দিনহাটা পৌরসভা বয়স : 22 লিঙ্গ : পুরুষ		ফটো উপলব্ধ

1006	1	RNL3374881
নাম : রিয়াংকা সিং পিতার নাম: রামু সিং বাড়ির নং : হিম্মর রোড বয়স : 20 লিঙ্গ : মহিলা		ফটো উপলব্ধ

নির্বাচক সংখ্যার সারসংক্ষেপ :

A) নির্বাচকের সংখ্যা :

	নির্বাচক তালিকার প্রকৃতি	নির্বাচক তালিকার পরিচিতি :	নির্বাচকের সংখ্যা :				
			পুরুষ	মহিলা	তৃতীয় লিঙ্গ	মোট	
I	মূল তালিকা	মূল তালিকা	বিশেষ নিবিড় সংশোধন ২০২৬ এর চূড়ান্ত ভোটার তালিকার সহিত 06-04-2026 তারিখ অবধি সংশোধিত নির্বাচক তালিকা	508	490	0	998
II	1- সংযোজন তালিকা	সংযোজনী 1	বিশেষ সংক্ষিপ্ত সংশোধন 2026	4	0	0	4
		সংযোজনী 2	ধারাবাহিক সংশোধন 2026	2	2	0	4
			মোট	6	2	0	8
III	2- বিয়োজন তালিকা	সংযোজনী 1	বিশেষ সংক্ষিপ্ত সংশোধন 2026	0	0	0	0
		সংযোজনী 2	ধারাবাহিক সংশোধন 2026	1	0	0	1
			মোট	1	0	0	1
IV	'লিঙ্গ ক্ষেত্রের' পরিবর্তনের কারণে পার্থক্য			0	0	0	0
V	বিচারপ্রক্রিয়ার অধীনস্থ			0	0	0	0
VI	বিচার বিভাগীয় আধিকারিক কর্তৃক বিচারপূর্বক নিষ্পত্তির পর বিয়োজিত			4	4	0	8
নির্বাচকের মোট সংখ্যা (I+II-III+IV-V-VI)				509	488	0	997

B) ক্রটি সংশোধনের সংখ্যা :

নির্বাচক তালিকার প্রকৃতি	নির্বাচক তালিকার পরিচিতি :	ক্রটি সংশোধনের সংখ্যা :
সংযোজনী 1	বিশেষ সংক্ষিপ্ত সংশোধন 2026	1
সংযোজনী 2	ধারাবাহিক সংশোধন 2026	3
	মোট	4

নির্বাচক নিবন্ধন আধিকারিকের স্বাক্ষর

E-মৃত, S-স্থানান্তরিত, R-একাধিকবার অন্তর্ভুক্ত, M-নিখোঁজ, Q-যোগ্য নহে