



## নির্বাচক তালিকা 2026 S25 পশ্চিমবঙ্গ

বিধানসভা নির্বাচনক্ষেত্রের নং, নাম ও সংরক্ষণের স্থিতি : 7 - দিনহাটা (সাধারণ)		অংশ নং : 316																			
বিধানসভা নির্বাচনক্ষেত্রটি যে লোকসভা নির্বাচনক্ষেত্রের / ক্ষেত্রসমূহের অন্তর্ভুক্ত তার নং, নাম ও সংরক্ষণ স্থিতি : 1 - কুচবিহার (তপশীলি জাতি)																					
1. সংশোধনের পূর্ণ বিবরণ																					
সংশোধনের বৎসর :	2026	নির্বাচক তালিকার পরিচিতি :																			
ভিত্তি তারিখ :	01-01-2026	বিশেষ নিবিড় সংশোধন ২০২৬ এর চূড়ান্ত ভোটার তালিকার সহিত 06-04-2026 তারিখ অবধি সংশোধিত নির্বাচক তালিকা																			
সংশোধনের প্রকৃতি :	ধারাবাহিক সংশোধন 2026																				
প্রকাশনার তারিখ :	06-04-2026																				
2. অংশ ও নির্বাচনী এলাকার পূর্ণ বিবরণ :																					
অংশের ভাগ নং ও নাম :																					
1-দিনহাটা পৌরসভা ওয়ার্ড নং 15		<table style="width: 100%; border-collapse: collapse;"> <tr> <td style="width: 60%;">প্রধান শহর/গ্রাম</td> <td style="width: 40%;">: দিনহাটা</td> </tr> <tr> <td>ওয়ার্ড</td> <td>: 015</td> </tr> <tr> <td>থানা</td> <td>: দিনহাটা</td> </tr> <tr> <td>গ্রাম পঞ্চগয়েত</td> <td>:</td> </tr> <tr> <td>ব্লক</td> <td>:</td> </tr> <tr> <td>মহকুমা</td> <td>: দিনহাটা</td> </tr> <tr> <td>জেলা</td> <td>: কুচবিহার</td> </tr> <tr> <td>পিন</td> <td>: 736135</td> </tr> </table>				প্রধান শহর/গ্রাম	: দিনহাটা	ওয়ার্ড	: 015	থানা	: দিনহাটা	গ্রাম পঞ্চগয়েত	:	ব্লক	:	মহকুমা	: দিনহাটা	জেলা	: কুচবিহার	পিন	: 736135
প্রধান শহর/গ্রাম	: দিনহাটা																				
ওয়ার্ড	: 015																				
থানা	: দিনহাটা																				
গ্রাম পঞ্চগয়েত	:																				
ব্লক	:																				
মহকুমা	: দিনহাটা																				
জেলা	: কুচবিহার																				
পিন	: 736135																				
3. ভোট গ্রহন কেন্দ্রের পূর্ণ বিবরণ :																					
ভোট গ্রহন কেন্দ্রের নং, নাম :		ভোট গ্রহন কেন্দ্রের শ্রেণী :		শহরাঞ্চল																	
316 - বড় বোয়ালমারী টোবাকো রিসার্চ স্টেশন সি.টি.আর.আই		এই অংশে সহায়ক ভোটগ্রহন কেন্দ্রের সংখ্যা		0																	
ভোট গ্রহন কেন্দ্রের ঠিকানা :		:																			
বড় বোয়ালমারী টোবাকো রিসার্চ স্টেশন সি.টি.আর.আই, কক্ষ নং-১, দিনহাটা শহর ওয়ার্ড নং-১৫																					
4. নির্বাচকের সংখ্যা :																					
প্রথম ক্রমিক নং	শেষ ক্রমিক নং	মোট সংখ্যা																			
		পুরুষ	মহিলা	তৃতীয় লিঙ্গ	মোট																
1	280	137	141	0	278																

নির্বাচক নিবন্ধন আধিকারিকের স্বাক্ষর



Nazri Naksha



Google Map View

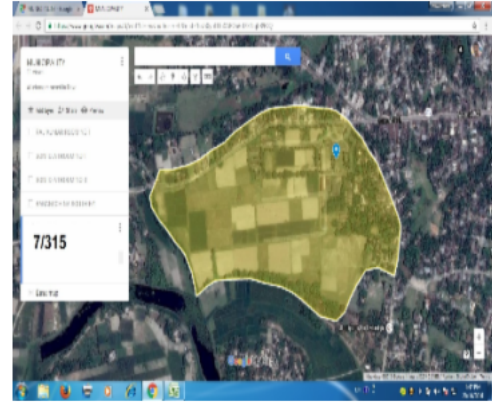

Polling Station Building Front View



Polling Station Front View



Cad View



Key MAP View

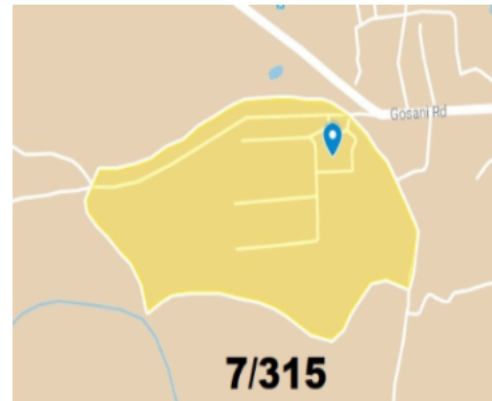

বিধানসভা নির্বাচনক্ষেত্রের নং, নাম : 7-দিনহাটা  
ভাগ নং, নাম : 1-দিনহাটা পৌরসভা ওয়ার্ড নং 15

1 নাম : দেবী কর্মকার পিতার নাম: কৃষ্ণ কর্মকার বাড়ির নং : n0088 বয়স : 49 লিঙ্গ : মহিলা	RNL2048270 ফটো উপলব্ধ	2 নাম : বিপ্লব কর্মকার পিতার নাম: বিনোদ কর্মকার বাড়ির নং : n0067 বয়স : 42 লিঙ্গ : পুরুষ	KRM2118677 ফটো উপলব্ধ	3 নাম : ইন্দু বালা কর্মকার স্বামীর নাম: বলরাম কর্মকার বাড়ির নং : n0089 বয়স : 86 লিঙ্গ : মহিলা	WB/01/007/507443 ফটো উপলব্ধ
4 নাম : সোমা কর্মকার পিতার নাম: বাস্কা কর্মকার বাড়ির নং : এন00 বয়স : 34 লিঙ্গ : মহিলা	RNL1570233 ফটো উপলব্ধ	5 নাম : টুম্পা বর্মন পিতার নাম: তরনী কান্ত বর্মন বাড়ির নং : এন000 বয়স : 26 লিঙ্গ : মহিলা	UGR2380061 ফটো উপলব্ধ	6 নাম : চন্দনা কর্মকার স্বামীর নাম: গোবিন্দ কর্মকার বাড়ির নং : n0066 বয়স : 38 লিঙ্গ : মহিলা	RNL1677459 ফটো উপলব্ধ
7 নাম : বীনা কর্মকার পিতার নাম: বলরাম কর্মকার বাড়ির নং : n0090 বয়স : 52 লিঙ্গ : মহিলা	WB/01/007/507442 ফটো উপলব্ধ	8 নাম : লাবলি কর্মকার (দেবনাথ) স্বামীর নাম: বিপ্লব কর্মকার বাড়ির নং : n0067 বয়স : 32 লিঙ্গ : মহিলা	RNL2288454 ফটো উপলব্ধ	9 নাম : গোবিন্দ কর্মকার পিতার নাম: বিনোদ কর্মকার বাড়ির নং : n0066 বয়স : 43 লিঙ্গ : পুরুষ	KRM2118669 ফটো উপলব্ধ
10 নাম : কৃষ্ণ কর্মকার পিতার নাম: বলরাম কর্মকার বাড়ির নং : n0088 বয়স : 61 লিঙ্গ : পুরুষ	WB/01/007/507281 ফটো উপলব্ধ	11 নাম : বিষ্ণু কর্মকার পিতার নাম: বলরাম কর্মকার বাড়ির নং : n0089 বয়স : 55 লিঙ্গ : পুরুষ	RNL2048205 ফটো উপলব্ধ	12 নাম : রিয়াক্ষী পোন্দার পিতার নাম: রবীন্দ্রনাথ পোন্দার বাড়ির নং : এন00 বয়স : 21 লিঙ্গ : মহিলা	RNL3155009 ফটো উপলব্ধ
13 নাম : রূপালী ঘোষ স্বামীর নাম: সুরত ঘোষ বাড়ির নং : n0092 বয়স : 48 লিঙ্গ : মহিলা	KRM2394948 ফটো উপলব্ধ	14 নাম : রিমি চন্দ পিতার নাম: তপন চন্দ বাড়ির নং : এন0021 বয়স : 23 লিঙ্গ : মহিলা	RNL2979607 ফটো উপলব্ধ	15 নাম : নুপুর চন্দ স্বামীর নাম: অশোক কুমার চন্দ বাড়ির নং : n0022 বয়স : 42 লিঙ্গ : মহিলা	RNL1417039 ফটো উপলব্ধ
16 নাম : অর্পিতা চন্দ পিতার নাম: অশোক কুমার চন্দ বাড়ির নং : নং 00 বয়স : 24 লিঙ্গ : মহিলা	RNL2861342 ফটো উপলব্ধ	17 নাম : জয়া চন্দ স্বামীর নাম: জীবন চন্দ বাড়ির নং : n0021 বয়স : 51 লিঙ্গ : মহিলা	WB/01/007/507441 ফটো উপলব্ধ	18 নাম : মনু চন্দ পিতার নাম: মনীন্দ্র চন্দ বাড়ির নং : ওয়ার্ড নং. 15 বয়স : 62 লিঙ্গ : পুরুষ	RNL3263563 ফটো উপলব্ধ
19 নাম : জয়দীপ চন্দ পিতার নাম: মনু চন্দ বাড়ির নং : n0023 বয়স : 33 লিঙ্গ : পুরুষ	RNL1673888 ফটো উপলব্ধ	20 নাম : বিউটি চন্দ স্বামীর নাম: মনু চন্দ বাড়ির নং : n0023 বয়স : 56 লিঙ্গ : মহিলা	WB/01/007/507283 ফটো উপলব্ধ	21 নাম : কল্যাণী চন্দ স্বামীর নাম: চঞ্চল চন্দ বাড়ির নং : n0048 বয়স : 54 লিঙ্গ : মহিলা	KRM2413177 ফটো উপলব্ধ
22 নাম : নিবেদিতা দেব চন্দ স্বামীর নাম: তপন চন্দ বাড়ির নং : n0021 বয়স : 55 লিঙ্গ : মহিলা	KRM2413193 ফটো উপলব্ধ	23 নাম : মনোজ চন্দ পিতার নাম: মনু চন্দ বাড়ির নং : n0023 বয়স : 38 লিঙ্গ : পুরুষ	KRM2734341 ফটো উপলব্ধ	24 নাম : অশোক কুমার চন্দ পিতার নাম: মনীন্দ্র চন্দ বাড়ির নং : n0022 বয়স : 59 লিঙ্গ : পুরুষ	RNL2756971 ফটো উপলব্ধ
25 নাম : কাঞ্চলি রায় চন্দ স্বামীর নাম: জয়দীপ চন্দ বাড়ির নং : এন0096 বয়স : 23 লিঙ্গ : মহিলা	RNL2979623 ফটো উপলব্ধ	26 নাম : শুভদীপ চন্দ পিতার নাম: জীবন চন্দ বাড়ির নং : n0021 বয়স : 31 লিঙ্গ : পুরুষ	RNL1926658 ফটো উপলব্ধ	27 নাম : ময়ুরাক্ষী চন্দ পিতার নাম: প্রদীপ চন্দ চন্দ বাড়ির নং : n0096 বয়স : 27 লিঙ্গ : মহিলা	RNL2508778 ফটো উপলব্ধ
28 নাম : প্রদীপ চন্দ চন্দ পিতার নাম: মনীন্দ্র নাথ চন্দ বাড়ির নং : n0096 বয়স : 62 লিঙ্গ : পুরুষ	KRM2395028 ফটো উপলব্ধ	29 নাম : তপন চন্দ পিতার নাম: স্বিজেন চন্দ বাড়ির নং : n0021 বয়স : 61 লিঙ্গ : পুরুষ	KRM2413185 ফটো উপলব্ধ	30 নাম : বাবলা চন্দ পিতার নাম: চঞ্চল চন্দ বাড়ির নং : n0048 বয়স : 40 লিঙ্গ : পুরুষ	KRM2413359 ফটো উপলব্ধ



31 নাম : অপর্ণা মন্ডল (চন্দ) স্বামীর নাম: বাবলা চন্দ বাড়ির নং : n0048 বয়স : 30 লিঙ্গ : মহিলা	RNL2181089 ফটো উপলব্ধ	32 নাম : পাপিয়া চন্দ পিতার নাম: চঞ্চল চন্দ বাড়ির নং : n0048 বয়স : 37 লিঙ্গ : মহিলা	RNL1361773 ফটো উপলব্ধ	33 নাম : খেয়ালী সুরধর (চন্দ) স্বামীর নাম: মনোজ চন্দ বাড়ির নং : n0023 বয়স : 26 লিঙ্গ : মহিলা	RNL2551844 ফটো উপলব্ধ
34 নাম : সুদীপ্ত কুমার চাকি পিতার নাম: সুনীল চাকী বাড়ির নং : 23/29A বয়স : 48 লিঙ্গ : পুরুষ	KRM1831445 ফটো উপলব্ধ	35 নাম : মীনা দে (চাকী) স্বামীর নাম: সুদীপ্ত কুমার চাকী বাড়ির নং : n0013 বয়স : 37 লিঙ্গ : মহিলা	KRM2673036 ফটো উপলব্ধ	36 নাম : স্বপন দত্ত পিতার নাম: সাধন দত্ত বাড়ির নং : n0010 বয়স : 53 লিঙ্গ : পুরুষ	WB/01/007/504327 ফটো উপলব্ধ
37 নাম : কুমা দত্ত স্বামীর নাম: অরুণ কুমার দত্ত বাড়ির নং : n0010 বয়স : 52 লিঙ্গ : মহিলা	WB/01/007/504364 ফটো উপলব্ধ	38 নাম : মনা সরকার পিতার নাম: গোপাল সরকার বাড়ির নং : n0010 বয়স : 46 লিঙ্গ : মহিলা	RNL2181055 ফটো উপলব্ধ	39 নাম : তমালী সরকার স্বামীর নাম: গৌতম সরকার বাড়ির নং : n0010 বয়স : 43 লিঙ্গ : মহিলা	RNL2048312 ফটো উপলব্ধ
40 নাম : মিনতী দত্ত স্বামীর নাম: স্বপন দত্ত বাড়ির নং : n0010 বয়স : 51 লিঙ্গ : মহিলা	WB/01/007/504298 ফটো উপলব্ধ	# 41 নাম : অমিয় দত্ত পিতার নাম: অরুণ দত্ত বাড়ির নং : n0010 বয়স : 31 লিঙ্গ : পুরুষ	RNL2048254 ফটো উপলব্ধ	42 নাম : সুদীপ দত্ত পিতার নাম: স্বপন দত্ত বাড়ির নং : n0010 বয়স : 33 লিঙ্গ : পুরুষ	RNL1768100 ফটো উপলব্ধ
43 নাম : পূজা দত্ত পিতার নাম: স্বপন দত্ত বাড়ির নং : n0010 বয়স : 29 লিঙ্গ : মহিলা	RNL2181048 ফটো উপলব্ধ	44 নাম : রাজহিঁপ চন্দ পিতার নাম: জীবন চন্দ বাড়ির নং : n0010 বয়স : 35 লিঙ্গ : পুরুষ	RNL1570621 ফটো উপলব্ধ	45 নাম : রিংকু দত্ত মায়ের নাম: পূর্ণিমা দত্ত বাড়ির নং : n0010 বয়স : 45 লিঙ্গ : মহিলা	KRM1830421 ফটো উপলব্ধ
46 নাম : অরুণ কুমার দত্ত পিতার নাম: সাধন চন্দ্র দত্ত বাড়ির নং : n0010 বয়স : 55 লিঙ্গ : পুরুষ	WB/01/007/504352 ফটো উপলব্ধ	47 নাম : মান্দি মালাকার দত্ত স্বামীর নাম: টিংকু দত্ত বাড়ির নং : নং10 বয়স : 27 লিঙ্গ : মহিলা	RNL2979631 ফটো উপলব্ধ	48 নাম : টিংকু দত্ত পিতার নাম: সাধন চন্দ্র দত্ত বাড়ির নং : n0010 বয়স : 45 লিঙ্গ : পুরুষ	KRM1665728 ফটো উপলব্ধ
49 নাম : গৌতম সরকার পিতার নাম: গোপাল সরকার বাড়ির নং : n0010 বয়স : 43 লিঙ্গ : পুরুষ	RNL2048338 ফটো উপলব্ধ	50 নাম : দীপ দত্ত পিতার নাম: স্বপন দত্ত বাড়ির নং : n0010 বয়স : 26 লিঙ্গ : পুরুষ	RNL2551836 ফটো উপলব্ধ	51 নাম : পুতুল দাস স্বামীর নাম: বিজয় দাস বাড়ির নং : n0084 বয়স : 63 লিঙ্গ : মহিলা	WB/01/007/507436 ফটো উপলব্ধ
52 নাম : অর্চনা দাস স্বামীর নাম: শিব সরকার বাড়ির নং : n0109 বয়স : 42 লিঙ্গ : মহিলা	KRM2157147 ফটো উপলব্ধ	53 নাম : স্বপ্না দাস (ভুইমালী) পিতার নাম: বিজয় দাস বাড়ির নং : n0085 বয়স : 37 লিঙ্গ : মহিলা	RNL2181014 ফটো উপলব্ধ	54 নাম : মান্দি দাস পিতার নাম: উত্তম দাস বাড়ির নং : n0085 বয়স : 36 লিঙ্গ : মহিলা	RNL1926732 ফটো উপলব্ধ
55 নাম : চন্দন দাস পিতার নাম: বিজয় দাস বাড়ির নং : n0085 বয়স : 38 লিঙ্গ : পুরুষ	KRM2725059 ফটো উপলব্ধ	56 নাম : মায়্যা দাস স্বামীর নাম: উত্তম দাস বাড়ির নং : n0085 বয়স : 50 লিঙ্গ : মহিলা	RNL1768126 ফটো উপলব্ধ	57 নাম : উত্তম দাস পিতার নাম: মধুসূদন দাস বাড়ির নং : n0085 বয়স : 39 লিঙ্গ : পুরুষ	KRM2119584 ফটো উপলব্ধ
58 নাম : রীনা দাস স্বামীর নাম: চন্দন দাস বাড়ির নং : নং085 বয়স : 37 লিঙ্গ : মহিলা	WII1293919 ফটো উপলব্ধ	59 নাম : সঞ্জয় ভুইমালী মায়ের নাম: স্বপ্না দাস ভুইমালী বাড়ির নং : এন0085 বয়স : 26 লিঙ্গ : পুরুষ	RNL2616415 ফটো উপলব্ধ	60 নাম : গোপাল দাস পিতার নাম: উত্তম দাস বাড়ির নং : n0085 বয়স : 34 লিঙ্গ : পুরুষ	RNL1768092 ফটো উপলব্ধ

বিধানসভা নির্বাচনক্ষেত্রের নং, নাম : 7-দিনহাটা  
ভাগ নং, নাম : 1-দিনহাটা পৌরসভা ওয়ার্ড নং 15

61 নাম : বুলবুল দেব স্বামীর নাম: প্রদীপ চন্দ্র চন্দ্র বাড়ির নং : n0095 বয়স : 56 লিঙ্গ : মহিলা	KRM2395036 ফটো উপলব্ধ	62 নাম : পুনম সাহা (বিশ্বাস) স্বামীর নাম: রাজীব সাহা বাড়ির নং : n0095 বয়স : 41 লিঙ্গ : মহিলা	RNL2048320 ফটো উপলব্ধ	63 নাম : ইনদ্রাক্ষী চন্দ্র পিতার নাম: প্রদীপ চন্দ্র চন্দ্র বাড়ির নং : ওয়ার্ড নং. 15 বয়স : 20 লিঙ্গ : মহিলা	RNL3256542 ফটো উপলব্ধ
64 নাম : পরিমল প্রামাণিক পিতার নাম: পিজুশ কান্তি প্রামাণিক বাড়ির নং : n0042 বয়স : 56 লিঙ্গ : পুরুষ	RNL2756831 ফটো উপলব্ধ	65 নাম : পরিতোষ প্রামাণিক পিতার নাম: পিজুশ কান্তি প্রামাণিক বাড়ির নং : n0042 বয়স : 47 লিঙ্গ : পুরুষ	KRM1666221 ফটো উপলব্ধ	66 নাম : রত্না রানী প্রামাণিক (সাহা) স্বামীর নাম: সমরেশ প্রামাণিক বাড়ির নং : n0042 বয়স : 52 লিঙ্গ : মহিলা	RNL1362177 ফটো উপলব্ধ
67 নাম : সমরেশ প্রামাণিক পিতার নাম: পিজুশ কান্তি প্রামাণিক বাড়ির নং : n0042 বয়স : 61 লিঙ্গ : পুরুষ	RNL2756757 ফটো উপলব্ধ	68 নাম : মৃদুল প্রামাণিক পিতার নাম: মুনাল প্রামাণিক বাড়ির নং : n0043 বয়স : 56 লিঙ্গ : পুরুষ	WB/01/007/507374 ফটো উপলব্ধ	69 নাম : মলয় প্রামাণিক পিতার নাম: মুনাল কান্তি প্রামাণিক বাড়ির নং : n0043 বয়স : 64 লিঙ্গ : পুরুষ	RNL3034147 ফটো উপলব্ধ
70 নাম : রাজেশ প্রামাণিক পিতার নাম: মলয় প্রামাণিক বাড়ির নং : n0043 বয়স : 26 লিঙ্গ : পুরুষ	RNL2551802 ফটো উপলব্ধ	71 নাম : রাকেশ প্রামাণিক পিতার নাম: মলয় প্রামাণিক বাড়ির নং : 393 বয়স : 31 লিঙ্গ : পুরুষ	RNL1926633 ফটো উপলব্ধ	72 নাম : রেবা প্রামাণিক স্বামীর নাম: মলয় প্রামাণিক বাড়ির নং : 393 বয়স : 54 লিঙ্গ : মহিলা	RNL2757094 ফটো উপলব্ধ
73 নাম : সীমা প্রামাণিক (সাহা) স্বামীর নাম: মৃদুল প্রামাণিক বাড়ির নং : n0083 বয়স : 50 লিঙ্গ : মহিলা	KRM2410637 ফটো উপলব্ধ	74 নাম : বর্নাল পাল স্বামীর নাম: সমীর কুমার পাল বাড়ির নং : n0108 বয়স : 55 লিঙ্গ : মহিলা	RNL2861383 ফটো উপলব্ধ	75 নাম : সমীর কুমার পাল পিতার নাম: যতীন্দ্র চন্দ্র পাল বাড়ির নং : n0106 বয়স : 62 লিঙ্গ : পুরুষ	RNL2861391 ফটো উপলব্ধ
76 নাম : শুরা পাশোয়ান স্বামীর নাম: নরেশ পাশোয়ান বাড়ির নং : n0060 বয়স : 35 লিঙ্গ : মহিলা	RNL1926708 ফটো উপলব্ধ	77 নাম : নরেশ পাশোয়ান পিতার নাম: বাসুদেব পাশোয়ান বাড়ির নং : n0060 বয়স : 35 লিঙ্গ : পুরুষ	WB/01/007/507073 ফটো উপলব্ধ	78 নাম : দুলাল পোদ্দার পিতার নাম: প্রান গোপাল পোদ্দার বাড়ির নং : n0014 বয়স : 63 লিঙ্গ : পুরুষ	RNL2690436 ফটো উপলব্ধ
79 নাম : বিশ্বজিৎ পোদ্দার পিতার নাম: দুলাল পোদ্দার বাড়ির নং : এন00 বয়স : 23 লিঙ্গ : পুরুষ	RNL2979573 ফটো উপলব্ধ	80 নাম : সঞ্জয় পোদ্দার পিতার নাম: প্রান বল্লভ পোদ্দার বাড়ির নং : n0014 বয়স : 48 লিঙ্গ : পুরুষ	KRM1665736 ফটো উপলব্ধ	81 নাম : লক্ষী পোদ্দার(সাহা) স্বামীর নাম: রবীন্দ্র পোদ্দার বাড়ির নং : n0014 বয়স : 42 লিঙ্গ : মহিলা	KRM2576817 ফটো উপলব্ধ
82 নাম : কৃষ্ণা সাহা (পোদ্দার) স্বামীর নাম: সরোজ পোদ্দার বাড়ির নং : n0014 বয়স : 44 লিঙ্গ : মহিলা	KRM2508067 ফটো উপলব্ধ	83 নাম : রবীন্দ্র পোদ্দার পিতার নাম: প্রান বল্লভ পোদ্দার বাড়ির নং : n0014 বয়স : 59 লিঙ্গ : পুরুষ	WB/01/007/504027 ফটো উপলব্ধ	84 নাম : সরোজ পোদ্দার পিতার নাম: প্রান বল্লভ পোদ্দার বাড়ির নং : n0014 বয়স : 50 লিঙ্গ : পুরুষ	WB/01/007/504040 ফটো উপলব্ধ
85 নাম : চায়না পোদ্দার স্বামীর নাম: প্রান বল্লভ পোদ্দার বাড়ির নং : n0014 বয়স : 81 লিঙ্গ : মহিলা	WB/01/007/504363 ফটো উপলব্ধ	86 নাম : পাপিয়া পোদ্দার (সাহা) স্বামীর নাম: সঞ্জয় পোদ্দার বাড়ির নং : n0014 বয়স : 35 লিঙ্গ : মহিলা	RNL2048296 ফটো উপলব্ধ	87 নাম : মালা পোদ্দার স্বামীর নাম: দুলাল পোদ্দার বাড়ির নং : n0014 বয়স : 56 লিঙ্গ : মহিলা	RNL3108263 ফটো উপলব্ধ
88 নাম : পারমিতা পোদ্দার পিতার নাম: দুলাল পোদ্দার বাড়ির নং : n0014 বয়স : 27 লিঙ্গ : মহিলা	RNL2508786 ফটো উপলব্ধ	89 নাম : সুরবালা কংস বনিক স্বামীর নাম: সাধন কংস বনিক বাড়ির নং : n0017 বয়স : 85 লিঙ্গ : মহিলা	WB/01/007/615627 ফটো উপলব্ধ	90 নাম : শিবু কংস বনিক পিতার নাম: সাধন কংস বনিক বাড়ির নং : n0018 বয়স : 52 লিঙ্গ : পুরুষ	WB/01/007/615086 ফটো উপলব্ধ



91	WB/01/007/615777	নাম : যমুনা কংস বনিক পিতার নাম: সাধন কংস বনিক বাড়ির নং : n0112 বয়স : 58 লিঙ্গ : মহিলা	ফটো উপলব্ধ	92	WB/01/007/504431	নাম : জমিলা বিবি স্বামীর নাম: ছুরত আলী বাড়ির নং : n0009 বয়স : 75 লিঙ্গ : মহিলা	ফটো উপলব্ধ	93	WB/01/007/504385	নাম : জুয়েল হক পিতার নাম: ছুরত আলী আহমেদ বাড়ির নং : n0009 বয়স : 54 লিঙ্গ : পুরুষ	ফটো উপলব্ধ
94	RNL2288512	নাম : সিথিয়া ভট্টাচার্য্য পিতার নাম: মুকুলেশ ভট্টাচার্য্য বাড়ির নং : n0091 বয়স : 28 লিঙ্গ : মহিলা	ফটো উপলব্ধ	95	WB/01/005/384124	নাম : মুকুলেশ ভট্টাচার্য্য পিতার নাম: হুমিকেশ ভট্টাচার্য্য বাড়ির নং : n0091 বয়স : 56 লিঙ্গ : পুরুষ	ফটো উপলব্ধ	96	RNL1673813	নাম : মোনালিসা ভট্টাচার্য পিতার নাম: মুকুলেশ ভট্টাচার্য বাড়ির নং : n0091 বয়স : 34 লিঙ্গ : মহিলা	ফটো উপলব্ধ
97	RNL2508802	নাম : দেবশীষ রায় পিতার নাম: টুটুল রায় বাড়ির নং : n0079 বয়স : 27 লিঙ্গ : পুরুষ	ফটো উপলব্ধ	98	RNL1673755	নাম : পার্থ সারথি রায় পিতার নাম: সতীশ চন্দ্র রায় বাড়ির নং : n0087 বয়স : 35 লিঙ্গ : পুরুষ	ফটো উপলব্ধ	99	RNL2616449	নাম : মায়ী বিশ্বাস রায় স্বামীর নাম: সমীর রায় বাড়ির নং : এন0051 বয়স : 25 লিঙ্গ : মহিলা	ফটো উপলব্ধ
100	RNL1570647	নাম : পূজা রায় (সাহা) স্বামীর নাম: জয়ন্ত রায় বাড়ির নং : n0081 বয়স : 35 লিঙ্গ : মহিলা	ফটো উপলব্ধ	101	KRM2734333	নাম : প্রবীর রায় পিতার নাম: পর্বতীচরণ রায় বাড়ির নং : n0082 বয়স : 63 লিঙ্গ : পুরুষ	ফটো উপলব্ধ	102	RNL1362292	নাম : সতীশ চন্দ্র রায় পিতার নাম: বিদ্যেশ্বর রায় বাড়ির নং : n0087 বয়স : 71 লিঙ্গ : পুরুষ	ফটো উপলব্ধ
103	KRM0253302	নাম : জ্যোৎস্না রায় স্বামীর নাম: প্রেমানন্দ রায় বাড়ির নং : n0078 বয়স : 57 লিঙ্গ : মহিলা	ফটো উপলব্ধ	104	KRM2673002	নাম : টুটুল কুমার রায় পিতার নাম: কালীপদ রায় বাড়ির নং : n0079 বয়স : 70 লিঙ্গ : পুরুষ	ফটো উপলব্ধ	105	KRM0253641	নাম : কম্পনা রায় (ঘোষ) স্বামীর নাম: প্রবীর রায় বাড়ির নং : n0082 বয়স : 50 লিঙ্গ : মহিলা	ফটো উপলব্ধ
106	RNL3244548	নাম : আকাশ রায় পিতার নাম: প্রবীর রায় বাড়ির নং : ওয়ার্ড নং 15 বয়স : 20 লিঙ্গ : পুরুষ	ফটো উপলব্ধ	107	KRM0253278	নাম : প্রেমানন্দ রায় পিতার নাম: তারাপদ রায় বাড়ির নং : n0051 বয়স : 61 লিঙ্গ : পুরুষ	ফটো উপলব্ধ	108	KRM2673028	নাম : জয়ন্ত রায় পিতার নাম: টুটুল রায় বাড়ির নং : n0081 বয়স : 37 লিঙ্গ : পুরুষ	ফটো উপলব্ধ
109	WB/02/013/345691	নাম : নমিতা রায় স্বামীর নাম: সতীশ চন্দ্র রায় বাড়ির নং : n0086 বয়স : 62 লিঙ্গ : মহিলা	ফটো উপলব্ধ	110	RNL2288447	নাম : সমীর রায় পিতার নাম: প্রেমানন্দ রায় বাড়ির নং : n0051 বয়স : 29 লিঙ্গ : পুরুষ	ফটো উপলব্ধ	111	KRM2673010	নাম : সূর্য্য রানী রায় (কর্মকার) স্বামীর নাম: টুটুল রায় বাড়ির নং : n0080 বয়স : 57 লিঙ্গ : মহিলা	ফটো উপলব্ধ
112	RNL1417021	নাম : শান্তি সূত্রধর স্বামীর নাম: বিকাশ বাড়ির নং : n0027 বয়স : 40 লিঙ্গ : মহিলা	ফটো উপলব্ধ	113	WB/01/007/507045	নাম : রতন সূত্রধর পিতার নাম: ঠাকুরদাস সূত্রধর বাড়ির নং : n0026 বয়স : 67 লিঙ্গ : পুরুষ	ফটো উপলব্ধ	114	RNL1962067	নাম : মান্দিপ রায় সূত্রধর স্বামীর নাম: শ্যামল সূত্রধর বাড়ির নং : n0027 বয়স : 33 লিঙ্গ : মহিলা	ফটো উপলব্ধ
115	RNL1417013	নাম : রানা সূত্রধর পিতার নাম: বিমল সূত্রধর বাড়ির নং : n0025 বয়স : 38 লিঙ্গ : পুরুষ	ফটো উপলব্ধ	116	WB/01/007/507040	নাম : শান্তিবালা সূত্রধর স্বামীর নাম: ঠাকুরদাস সূত্রধর বাড়ির নং : n0027 বয়স : 89 লিঙ্গ : মহিলা	ফটো উপলব্ধ	117	RNL1363159	নাম : শ্যামল সূত্রধর মায়ের নাম: শান্তি বালা সূত্রধর বাড়ির নং : n0027 বয়স : 41 লিঙ্গ : পুরুষ	ফটো উপলব্ধ
118	WB/01/007/507422	নাম : বিকাশচন্দ্র সূত্রধর পিতার নাম: রেবতী সূত্রধর বাড়ির নং : n0024 বয়স : 52 লিঙ্গ : পুরুষ	ফটো উপলব্ধ	119	WB/01/007/507354	নাম : গীতা সূত্রধর স্বামীর নাম: বিমল সূত্রধর বাড়ির নং : n0025 বয়স : 66 লিঙ্গ : মহিলা	ফটো উপলব্ধ	120	WB/01/007/507358	নাম : ছায়া সূত্রধর স্বামীর নাম: রতন সূত্রধর বাড়ির নং : n0026 বয়স : 61 লিঙ্গ : মহিলা	ফটো উপলব্ধ



121	RNL1418805	ফটো উপলব্ধ	122	RNL2181030	ফটো উপলব্ধ	123	WB/01/006/492549	ফটো উপলব্ধ
নাম : বিপ্লব সূত্রধর পিতার নাম: বিমল সূত্রধর বাড়ির নং : n0104 বয়স : 37 লিঙ্গ : পুরুষ			নাম : মনো সূত্রধর পিতার নাম: ধীরেন্দ্র সূত্রধর বাড়ির নং : n0061 বয়স : 53 লিঙ্গ : পুরুষ			নাম : সঞ্জিব সূত্রধর পিতার নাম: গোবিন্দ সূত্রধর বাড়ির নং : n0110 বয়স : 53 লিঙ্গ : পুরুষ		
124	RNL2979599	ফটো উপলব্ধ	125	KRM1667039	ফটো উপলব্ধ	126	RNL3113230	ফটো উপলব্ধ
নাম : রাখী সূত্রধর পিতার নাম: নিমাই সূত্রধর বাড়ির নং : এন00 বয়স : 23 লিঙ্গ : মহিলা			নাম : লক্ষী সূত্রধর স্বামীর নাম: নিমাই চন্দ্র সূত্রধর বাড়ির নং : n0024 বয়স : 44 লিঙ্গ : মহিলা			নাম : নিমাইচন্দ্র সূত্রধর পিতার নাম: রেবতী সূত্রধর বাড়ির নং : n0024 বয়স : 63 লিঙ্গ : পুরুষ		
127	RNL2551828	ফটো উপলব্ধ	128	RNL1926716	ফটো উপলব্ধ	129	WB/01/006/492532	ফটো উপলব্ধ
নাম : জয় সূত্রধর পিতার নাম: মনো সূত্রধর বাড়ির নং : n0061 বয়স : 26 লিঙ্গ : পুরুষ			নাম : রিম্পি সূত্রধর পিতার নাম: রতন সূত্রধর বাড়ির নং : n0026 বয়স : 31 লিঙ্গ : মহিলা			নাম : রানু সূত্রধর স্বামীর নাম: সঞ্জীব সূত্রধর বাড়ির নং : n0111 বয়স : 50 লিঙ্গ : মহিলা		
130	RNL2288504	ফটো উপলব্ধ	131	RNL3154978	ফটো উপলব্ধ	132	WB/01/007/507329	ফটো উপলব্ধ
নাম : বুবাই সূত্রধর পিতার নাম: সঞ্জীব সূত্রধর বাড়ির নং : n0110 বয়স : 28 লিঙ্গ : পুরুষ			নাম : সুসীতা সূত্রধর পিতার নাম: সঞ্জীব সূত্রধর বাড়ির নং : এন00 বয়স : 21 লিঙ্গ : মহিলা			নাম : প্রকাশচন্দ্র সূত্রধর পিতার নাম: রেবতী সূত্রধর বাড়ির নং : n0024 বয়স : 50 লিঙ্গ : পুরুষ		
133	RNL1435213	ফটো উপলব্ধ	134	RNL3244522	ফটো উপলব্ধ	135	KRM2508174	ফটো উপলব্ধ
নাম : সোনালী সূত্রধর স্বামীর নাম: প্রকাশ চন্দ্র সূত্রধর বাড়ির নং : n0024 বয়স : 36 লিঙ্গ : মহিলা			নাম : বাসু সূত্রধর পিতার নাম: বিকাশ চন্দ্র সূত্রধর বাড়ির নং : 424 বয়স : 20 লিঙ্গ : পুরুষ			নাম : উষা সূত্রধর স্বামীর নাম: ধীরেন্দ্র সূত্রধর বাড়ির নং : n0061 বয়স : 66 লিঙ্গ : মহিলা		
136	RNL3212057	ফটো উপলব্ধ	137	KRM2508091	ফটো উপলব্ধ	138	WB/01/006/492316	ফটো উপলব্ধ
নাম : মিষ্ট সূত্রধর পিতার নাম: মনো সূত্রধর বাড়ির নং : ওয়ার্ড নং 15 বয়স : 20 লিঙ্গ : মহিলা			নাম : সম্পা সূত্রধর (চৌধুরী) স্বামীর নাম: মনো সূত্রধর বাড়ির নং : n0012 বয়স : 43 লিঙ্গ : মহিলা			নাম : শিব সরকার পিতার নাম: রনজিৎ সরকার বাড়ির নং : n0044 বয়স : 51 লিঙ্গ : পুরুষ		
139	WB/01/006/492150	ফটো উপলব্ধ	140	RNL1565852	ফটো উপলব্ধ	141	RNL1408582	ফটো উপলব্ধ
নাম : তুলারানী সরকার স্বামীর নাম: রনজিৎ সরকার বাড়ির নং : n0044 বয়স : 71 লিঙ্গ : মহিলা			নাম : রিংকি সরকার পাল স্বামীর নাম: সুমন পাল বাড়ির নং : এন0107 বয়স : 35 লিঙ্গ : মহিলা			নাম : সুমন পাল পিতার নাম: সমীর কুমার পাল বাড়ির নং : n0107 বয়স : 35 লিঙ্গ : পুরুষ		
142	WB/01/007/507389	ফটো উপলব্ধ	143	WB/01/007/507035	ফটো উপলব্ধ	144	KRM2119113	ফটো উপলব্ধ
নাম : সুভাষচন্দ্র সাহা পিতার নাম: যোগেশচন্দ্র সাহা বাড়ির নং : n0035 বয়স : 73 লিঙ্গ : পুরুষ			নাম : মিনু সাহা স্বামীর নাম: বিশ্বনাথ সাহা বাড়ির নং : n0036 বয়স : 56 লিঙ্গ : মহিলা			নাম : সুদীপ সাহা পিতার নাম: বাদল চন্দ্র সাহা বাড়ির নং : n0019 বয়স : 43 লিঙ্গ : পুরুষ		
145	RNL1362706	ফটো উপলব্ধ	146	WB/01/003/528308	ফটো উপলব্ধ	147	KRM1665322	ফটো উপলব্ধ
নাম : গনেশ সাহা মায়ের নাম: ধরিত্রী সাহা বাড়ির নং : n0039 বয়স : 36 লিঙ্গ : পুরুষ			নাম : লক্ষীরানী সাহা স্বামীর নাম: দিলীপ কুমার সাহা বাড়ির নং : n0041 বয়স : 51 লিঙ্গ : মহিলা			নাম : রত্না সাহা স্বামীর নাম: বিভাস সাহা বাড়ির নং : n0049 বয়স : 47 লিঙ্গ : মহিলা		
148	WB/01/007/507119	ফটো উপলব্ধ	149	RNL2055531	ফটো উপলব্ধ	150	RNL1570639	ফটো উপলব্ধ
নাম : মধুসূদন সাহা পিতার নাম: গোবিন্দ সাহা বাড়ির নং : n0034 বয়স : 67 লিঙ্গ : পুরুষ			নাম : সাগর সাহা পিতার নাম: শ্যাম সুন্দর সাহা বাড়ির নং : n0033 বয়স : 30 লিঙ্গ : পুরুষ			নাম : কার্তিক সাহা পিতার নাম: গৌতম সাহা বাড়ির নং : n0039 বয়স : 35 লিঙ্গ : পুরুষ		

151 নাম : দীলিপ কুমার সাহা পিতার নাম: নিবারন সাহা বাড়ির নং : n0041 বয়স : 59 লিঙ্গ : পুরুষ	WB/01/007/507349 ফটো উপলব্ধ	152 নাম : চম্পা সাহা স্বামীর নাম: শ্যামপ্রসাদ সাহা বাড়ির নং : n0046 বয়স : 54 লিঙ্গ : মহিলা	WB/01/007/507060 ফটো উপলব্ধ	153 নাম : সুধাংশু সাহা পিতার নাম: মনীন্দ্র সাহা বাড়ির নং : n0004 বয়স : 67 লিঙ্গ : পুরুষ	RNL2756872 ফটো উপলব্ধ
154 নাম : প্রিয়া সাহা (ভৌমিক) স্বামীর নাম: বাসুদেব সাহা বাড়ির নং : n0040 বয়স : 27 লিঙ্গ : মহিলা	RNL2551786 ফটো উপলব্ধ	155 নাম : রাখারানী সাহা পিতার নাম: উত্তম সাহা বাড়ির নং : n0046 বয়স : 29 লিঙ্গ : মহিলা	YUG1751221 ফটো উপলব্ধ	156 নাম : বিশ্বনাথ সাহা পিতার নাম: যোগেশ চন্দ্র সাহা বাড়ির নং : n0036 বয়স : 64 লিঙ্গ : পুরুষ	WB/01/007/507034 ফটো উপলব্ধ
157 নাম : প্রীতম সাহা পিতার নাম: প্রাণেশ কুমার সাহা বাড়ির নং : এন0071 বয়স : 24 লিঙ্গ : পুরুষ	RNL2979581 ফটো উপলব্ধ	158 নাম : পিউ সাহা পিতার নাম: প্রহ্লাদ সাহা বাড়ির নং : এন005 বয়স : 23 লিঙ্গ : মহিলা	RNL3055654 ফটো উপলব্ধ	159 নাম : সৌরভ সাহা পিতার নাম: সুধাংশু সাহা বাড়ির নং : n0004 বয়স : 30 লিঙ্গ : পুরুষ	RNL2048247 ফটো উপলব্ধ
160 নাম : মহাদেব সাহা পিতার নাম: মদন সাহা বাড়ির নং : n0040 বয়স : 56 লিঙ্গ : পুরুষ	WB/01/007/507366 ফটো উপলব্ধ	161 নাম : সুমন সাহা পিতার নাম: সুনীল কুমার সাহা বাড়ির নং : n0041 বয়স : 30 লিঙ্গ : পুরুষ	RNL2048213 ফটো উপলব্ধ	162 নাম : সুব্রত সাহা পিতার নাম: সুনীল সাহা বাড়ির নং : n0045 বয়স : 36 লিঙ্গ : পুরুষ	RNL1435221 ফটো উপলব্ধ
163 নাম : বর্ষা সাহা স্বামীর নাম: সৌরভ সাহা বাড়ির নং : এন004 বয়স : 23 লিঙ্গ : মহিলা	RNL2979615 ফটো উপলব্ধ	164 নাম : নিমাই সাহা পিতার নাম: নিত্যানন্দ সাহা বাড়ির নং : n0031 বয়স : 65 লিঙ্গ : পুরুষ	RNL2757029 ফটো উপলব্ধ	165 নাম : শেফালী সাহা স্বামীর নাম: সুনীল কুমার সাহা বাড়ির নং : n0041 বয়স : 59 লিঙ্গ : মহিলা	WB/01/007/507484 ফটো উপলব্ধ
166 নাম : সুব্রত সাহা পিতার নাম: শ্যাম প্রসাদ সাহা বাড়ির নং : n0046 বয়স : 32 লিঙ্গ : পুরুষ	RNL1926666 ফটো উপলব্ধ	167 নাম : রত্না সাহা স্বামীর নাম: অনুপ সাহা বাড়ির নং : n0047 বয়স : 44 লিঙ্গ : মহিলা	RNL1362334 ফটো উপলব্ধ	168 নাম : বিভাষচন্দ্র সাহা পিতার নাম: যোগেশ সাহা বাড়ির নং : n0049 বয়স : 52 লিঙ্গ : পুরুষ	WB/01/007/507337 ফটো উপলব্ধ
169 নাম : সুমনা পাল পিতার নাম: সমীর কুমার পাল বাড়ির নং : n0019 বয়স : 31 লিঙ্গ : মহিলা	RNL2048288 ফটো উপলব্ধ	170 নাম : ইন্দ্রানী সাহা পিতার নাম: বাদল চন্দ্র সাহা বাড়ির নং : n0016 বয়স : 42 লিঙ্গ : মহিলা	KRM2119097 ফটো উপলব্ধ	171 নাম : তপতীরানী সাহা স্বামীর নাম: বাদল চন্দ্র সাহা বাড়ির নং : n0019 বয়স : 68 লিঙ্গ : মহিলা	WB/01/007/654025 ফটো উপলব্ধ
172 নাম : বন্দোনারানী সাহা স্বামীর নাম: তপন কুমার সাহা বাড়ির নং : n0019 বয়স : 59 লিঙ্গ : মহিলা	WB/01/007/654026 ফটো উপলব্ধ	173 নাম : ধরিত্রী সাহা স্বামীর নাম: গৌতম সাহা বাড়ির নং : n0039 বয়স : 61 লিঙ্গ : মহিলা	WB/01/007/507152 ফটো উপলব্ধ	174 নাম : মঞ্জু সাহা স্বামীর নাম: মহাদেব সাহা বাড়ির নং : n0040 বয়স : 45 লিঙ্গ : মহিলা	GBM2096238 ফটো উপলব্ধ
175 নাম : বাসুদেব সাহা স্বামীর নাম: উষারানী সাহা বাড়ির নং : n0040 বয়স : 45 লিঙ্গ : পুরুষ	KRM2413219 ফটো উপলব্ধ	176 নাম : দেবরাজ সাহা পিতার নাম: মহাদেব সাহা বাড়ির নং : ওয়ার্ড নং 15 বয়স : 20 লিঙ্গ : পুরুষ	RNL3213162 ফটো উপলব্ধ	177 নাম : সুনীল কুমার সাহা পিতার নাম: নিবারন সাহা বাড়ির নং : n0041 বয়স : 67 লিঙ্গ : পুরুষ	WB/01/007/507298 ফটো উপলব্ধ
178 নাম : আঙ্গুরী সাহা স্বামীর নাম: রমল কুমার সাহা বাড়ির নং : n0037 বয়স : 56 লিঙ্গ : মহিলা	RNL3358868 ফটো উপলব্ধ	179 নাম : রাজদীপ সাহা পিতার নাম: তপন কুমার সাহা বাড়ির নং : n0019 বয়স : 30 লিঙ্গ : পুরুষ	RNL2048221 ফটো উপলব্ধ	180 নাম : সৌমেন কুমার সাহা পিতার নাম: ননী গোপাল সাহা বাড়ির নং : n0069 বয়স : 53 লিঙ্গ : পুরুষ	WB/01/007/504281 ফটো উপলব্ধ

বিধানসভা নির্বাচনক্ষেত্রের নং, নাম : 7-দিনহাটা  
ভাগ নং, নাম : 1-দিনহাটা পৌরসভা ওয়ার্ড নং 15

181 নাম : বিশ্বজিৎ সাহা পিতার নাম: কিশোরী মোহন সাহা বাড়ির নং : n0098 বয়স : 52 লিঙ্গ : পুরুষ	WB/01/007/507469	ফটো উপলব্ধ	182 নাম : সুচিত্রা সাহা (কর্মকার) স্বামীর নাম: জয়ন্ত সাহা বাড়ির নং : n0028 বয়স : 29 লিঙ্গ : মহিলা	RNL2181022	ফটো উপলব্ধ	183 নাম : কৃষ্ণপদ সাহা পিতার নাম: গোবিন্দ চন্দ্র সাহা বাড়ির নং : n0029 বয়স : 50 লিঙ্গ : পুরুষ	KRM1665504	ফটো উপলব্ধ
184 নাম : নমিতা সাহা স্বামীর নাম: কৃষ্ণপদ সাহা বাড়ির নং : n0029 বয়স : 41 লিঙ্গ : মহিলা	KRM2413227	ফটো উপলব্ধ	185 নাম : বিষ্ণুপদ সাহা পিতার নাম: গোবিন্দ সাহা বাড়ির নং : n0032 বয়স : 60 লিঙ্গ : পুরুষ	WB/01/007/507449	ফটো উপলব্ধ	186 নাম : স্বপন সাহা পিতার নাম: রেবতীমোহন সাহা বাড়ির নং : n0003 বয়স : 57 লিঙ্গ : পুরুষ	WB/01/007/504145	ফটো উপলব্ধ
187 নাম : দিপালী সাহা স্বামীর নাম: মধুসূদন সাহা বাড়ির নং : n0034 বয়স : 57 লিঙ্গ : মহিলা	WB/01/007/507353	ফটো উপলব্ধ	188 নাম : বেবী সাহা স্বামীর নাম: ধীরেন্দ্র সাহা বাড়ির নং : n0006 বয়স : 66 লিঙ্গ : মহিলা	WB/01/007/504398	ফটো উপলব্ধ	189 নাম : রাজীব সাহা পিতার নাম: ধীরেন্দ্র সাহা বাড়ির নং : n0006 বয়স : 49 লিঙ্গ : পুরুষ	WB/01/007/504424	ফটো উপলব্ধ
190 নাম : সুকুমার সাহা পিতার নাম: অমল্য সাহা বাড়ির নং : n0059 বয়স : 55 লিঙ্গ : পুরুষ	WB/01/007/558467	ফটো উপলব্ধ	191 নাম : সঞ্জীব সাহা পিতার নাম: স্বপন সাহা বাড়ির নং : n0099 বয়স : 32 লিঙ্গ : পুরুষ	RNL1926740	ফটো উপলব্ধ	192 নাম : স্বরাজ সাহা পিতার নাম: হরিপদ সাহা বাড়ির নং : n0007 বয়স : 46 লিঙ্গ : পুরুষ	KRM1666239	ফটো উপলব্ধ
193 নাম : রেনু সাহা পিতার নাম: হীরালাল সাহা বাড়ির নং : n0007 বয়স : 65 লিঙ্গ : মহিলা	WB/01/007/504110	ফটো উপলব্ধ	194 নাম : জয়ন্ত সাহা পিতার নাম: জীবনকৃষ্ণ সাহা বাড়ির নং : n0028 বয়স : 40 লিঙ্গ : পুরুষ	KRM2508109	ফটো উপলব্ধ	195 নাম : গোপালচন্দ্র সাহা পিতার নাম: নিত্যানন্দ সাহা বাড়ির নং : n0030 বয়স : 56 লিঙ্গ : পুরুষ	WB/01/007/507015	ফটো উপলব্ধ
196 নাম : অনিমা সাহা স্বামীর নাম: স্বপন সাহা বাড়ির নং : n0003 বয়স : 44 লিঙ্গ : মহিলা	KRM1831049	ফটো উপলব্ধ	197 নাম : প্রতিমা সাহা স্বামীর নাম: হরিপদ সাহা বাড়ির নং : n0007 বয়স : 66 লিঙ্গ : মহিলা	WB/01/007/504137	ফটো উপলব্ধ	198 নাম : শিউলী সাহা স্বামীর নাম: স্বরাজ সাহা বাড়ির নং : n0007 বয়স : 38 লিঙ্গ : মহিলা	RNL1673847	ফটো উপলব্ধ
199 নাম : মুন্নি সাহা রায় স্বামীর নাম: অমিত সাহা বাড়ির নং : এন0038 বয়স : 25 লিঙ্গ : মহিলা	RNL2616373	ফটো উপলব্ধ	200 নাম : অনুপ সাহা পিতার নাম: নিবারন সাহা বাড়ির নং : n0041 বয়স : 55 লিঙ্গ : পুরুষ	WB/01/007/507251	ফটো উপলব্ধ	201 নাম : সঞ্জয় সাহা পিতার নাম: দীপ্তি বিকাশ সাহা বাড়ির নং : n0001 বয়স : 49 লিঙ্গ : পুরুষ	RNL2048239	ফটো উপলব্ধ
202 নাম : লিটন পোদ্দার পিতার নাম: মদন পোদ্দার বাড়ির নং : n0001 বয়স : 30 লিঙ্গ : পুরুষ	RNL2048262	ফটো উপলব্ধ	203 নাম : জীবন পোদ্দার পিতার নাম: গোপীবল্লভ পোদ্দার বাড়ির নং : n0001 বয়স : 56 লিঙ্গ : পুরুষ	WB/01/007/504294	ফটো উপলব্ধ	204 নাম : সন্ধ্যা পোদ্দার স্বামীর নাম: মদন পোদ্দার বাড়ির নং : n0001 বয়স : 49 লিঙ্গ : মহিলা	WB/01/007/504462	ফটো উপলব্ধ
205 নাম : মানিক পোদ্দার মায়ের নাম: সন্ধ্যা পোদ্দার বাড়ির নং : এন0001 বয়স : 25 লিঙ্গ : পুরুষ	RNL2616357	ফটো উপলব্ধ	206 নাম : প্রমীলা সাহা স্বামীর নাম: শ্রীদাম সাহা বাড়ির নং : n0103 বয়স : 75 লিঙ্গ : মহিলা	WB/01/007/507319	ফটো উপলব্ধ	207 নাম : সৌমিক সাহা পিতার নাম: সুধাংশু সাহা বাড়ির নং : n0004 বয়স : 36 লিঙ্গ : পুরুষ	RNL1570654	ফটো উপলব্ধ
208 নাম : সৌরভ সাহা পিতার নাম: শ্যাম প্রসাদ সাহা বাড়ির নং : n0046 বয়স : 28 লিঙ্গ : পুরুষ	RNL2288439	ফটো উপলব্ধ	209 নাম : রিয়া সাহা পিতার নাম: স্বপন সাহা বাড়ির নং : n0003 বয়স : 28 লিঙ্গ : মহিলা	RNL2288462	ফটো উপলব্ধ	210 নাম : সুশান্ত সাহা পিতার নাম: জীবন কৃষ্ণ সাহা বাড়ির নং : n0028 বয়স : 31 লিঙ্গ : পুরুষ	RNL1926641	ফটো উপলব্ধ

বিধানসভা নির্বাচনক্ষেত্রের নং, নাম : 7-দিনহাটা  
ভাগ নং, নাম : 1-দিনহাটা পৌরসভা ওয়ার্ড নং 15

211	WB/01/007/504187	নাম : দীপ্তবিকাশ সাহা পিতার নাম: মতিলাল সাহা বাড়ির নং : n0001 বয়স : 86 লিঙ্গ : পুরুষ	ফটো উপলব্ধ	212	KRM1830942	নাম : মুক্তি সাহা স্বামীর নাম: প্রহ্লাদ সাহা বাড়ির নং : n0005 বয়স : 44 লিঙ্গ : মহিলা	ফটো উপলব্ধ	213	WB/01/007/507313	নাম : কম্পনা সাহা স্বামীর নাম: সুভাষ সাহা বাড়ির নং : n0035 বয়স : 66 লিঙ্গ : মহিলা	ফটো উপলব্ধ
214	KRM2576866	নাম : সৃজিত সাহা পিতার নাম: সুভাষ সাহা বাড়ির নং : n0035 বয়স : 42 লিঙ্গ : পুরুষ	ফটো উপলব্ধ	215	KRM2413318	নাম : ইন্দ্রজিৎ সাহা পিতার নাম: সুভাষ চন্দ্র সাহা বাড়ির নং : n0035 বয়স : 41 লিঙ্গ : পুরুষ	ফটো উপলব্ধ	216	WB/01/007/504017	নাম : পতিতপাবন সাহা পিতার নাম: হীরালাল সাহা বাড়ির নং : n0008 বয়স : 69 লিঙ্গ : পুরুষ	ফটো উপলব্ধ
217	WB/01/007/504162	নাম : কৃষ্ণা সাহা স্বামীর নাম: পতিতপাবন সাহা বাড়ির নং : n0008 বয়স : 61 লিঙ্গ : মহিলা	ফটো উপলব্ধ	218	KRM2576874	নাম : আঙ্গুর রানী সাহা স্বামীর নাম: দীপ্তি বিকাশ সাহা বাড়ির নং : n0076 বয়স : 69 লিঙ্গ : মহিলা	ফটো উপলব্ধ	219	RNL1673771	নাম : উত্তম সাহা পিতার নাম: কিশোরী মোহন সাহা বাড়ির নং : n0097 বয়স : 57 লিঙ্গ : পুরুষ	ফটো উপলব্ধ
220	WB/01/007/507005	নাম : চিন্তরাণী সাহা স্বামীর নাম: কিশোরী মোহন সাহা বাড়ির নং : n0100 বয়স : 86 লিঙ্গ : মহিলা	ফটো উপলব্ধ	221	KRM2346575	নাম : শিবানী সাহা স্বামীর নাম: উত্তম সাহা বাড়ির নং : n0102 বয়স : 46 লিঙ্গ : মহিলা	ফটো উপলব্ধ	222	KRM2670925	নাম : রুপাই সাহা পিতার নাম: পতিত পাবন সাহা বাড়ির নং : n0008 বয়স : 37 লিঙ্গ : পুরুষ	ফটো উপলব্ধ
223	WB/01/006/489604	নাম : আর্চনা সাহা পিতার নাম: রবীন্দ্রনাথ সাহা বাড়ির নং : n0015 বয়স : 61 লিঙ্গ : মহিলা	ফটো উপলব্ধ	224	RNL2508760	নাম : সৌরভ সাহা পিতার নাম: সুনীল কুমার সাহা বাড়ির নং : n0041 বয়স : 27 লিঙ্গ : পুরুষ	ফটো উপলব্ধ	225	WB/01/007/504042	নাম : প্রাণেশ কুমার সাহা পিতার নাম: ননী গোপাল সাহা বাড়ির নং : n0071 বয়স : 55 লিঙ্গ : পুরুষ	ফটো উপলব্ধ
226	KRM1830900	নাম : অনামিকা সাহা স্বামীর নাম: সৌমেন কুমার সাহা বাড়ির নং : n0074 বয়স : 51 লিঙ্গ : মহিলা	ফটো উপলব্ধ	227	KRM1830835	নাম : চন্দনা সাহা স্বামীর নাম: প্রাণেশ কুমার সাহা বাড়ির নং : n0075 বয়স : 45 লিঙ্গ : মহিলা	ফটো উপলব্ধ	228	WB/01/007/507380	নাম : স্বপন সাহা পিতার নাম: কিশোরী মোহন সাহা বাড়ির নং : n0099 বয়স : 62 লিঙ্গ : পুরুষ	ফটো উপলব্ধ
229	WB/01/007/504163	নাম : মজুমদার সাহা স্বামীর নাম: কালিদাস সাহা বাড়ির নং : n0002 বয়স : 76 লিঙ্গ : মহিলা	ফটো উপলব্ধ	230	RNL3154937	নাম : পিরাজ সাহা পিতার নাম: অনুপ সাহা বাড়ির নং : এন00 বয়স : 21 লিঙ্গ : পুরুষ	ফটো উপলব্ধ	231	WB/01/007/504219	নাম : হিমংগু সাহা পিতার নাম: মনীন্দ্র সাহা বাড়ির নং : n0004 বয়স : 61 লিঙ্গ : পুরুষ	ফটো উপলব্ধ
232	WB/01/007/504228	নাম : প্রহ্লাদ সাহা পিতার নাম: খগেন্দ্রমোহন সাহা বাড়ির নং : n0005 বয়স : 54 লিঙ্গ : পুরুষ	ফটো উপলব্ধ	233	RNL3278843	নাম : ক্রিশ সাহা পিতার নাম: প্রহ্লাদ সাহা বাড়ির নং : নং00 বয়স : 20 লিঙ্গ : পুরুষ	ফটো উপলব্ধ	234	WB/01/007/507260	নাম : সনজীব সাহা পিতার নাম: সুধন্য সাহা বাড়ির নং : n0011 বয়স : 54 লিঙ্গ : পুরুষ	ফটো উপলব্ধ
235	KRM2508133	নাম : জগন্নাথ সাহা পিতার নাম: রবীন্দ্রনাথ সাহা বাড়ির নং : n0015 বয়স : 39 লিঙ্গ : পুরুষ	ফটো উপলব্ধ	236	RNL1926674	নাম : গনেশ সাহা পিতার নাম: গোপাল সাহা বাড়ির নং : n0030 বয়স : 32 লিঙ্গ : পুরুষ	ফটো উপলব্ধ	237	RNL1362623	নাম : গৌরাঙ্গ সাহা পিতার নাম: বিষ্ণু পদ সাহা বাড়ির নং : n0032 বয়স : 37 লিঙ্গ : পুরুষ	ফটো উপলব্ধ
238	RNL2508794	নাম : সুদীপ্ত সাহা পিতার নাম: বিভাস সাহা বাড়ির নং : n0049 বয়স : 27 লিঙ্গ : পুরুষ	ফটো উপলব্ধ	239	RNL2048346	নাম : সুপ্রিয়া সাহা পোন্দার স্বামীর নাম: জগন্নাথ পোন্দার বাড়ির নং : n0001 বয়স : 37 লিঙ্গ : মহিলা	ফটো উপলব্ধ	240	RNL2551810	নাম : পূজা দাস (সাহা) স্বামীর নাম: সুশান্ত সাহা বাড়ির নং : n0028 বয়স : 27 লিঙ্গ : মহিলা	ফটো উপলব্ধ



241 নাম : জীবনকৃষ্ণ সাহা পিতার নাম: মদনমোহন সাহা বাড়ির নং : n0028 বয়স : 72 লিঙ্গ : পুরুষ	RNL3113222 ফটো উপলব্ধ	242 নাম : সুপর্ণা সাহা স্বামীর নাম: সুধাংশু সাহা বাড়ির নং : n0004 বয়স : 60 লিঙ্গ : মহিলা	RNL2756930 ফটো উপলব্ধ	243 নাম : শ্যামসুন্দর সাহা পিতার নাম: নিত্যানন্দ সাহা বাড়ির নং : n0033 বয়স : 51 লিঙ্গ : পুরুষ	RNL2756724 ফটো উপলব্ধ
244 নাম : রীতারানী সাহা স্বামীর নাম: বিষ্ণুপদ সাহা বাড়ির নং : n0032 বয়স : 55 লিঙ্গ : মহিলা	WB/01/007/507465 ফটো উপলব্ধ	245 নাম : রমল কুমার সাহা পিতার নাম: রবীন্দ্র নাথ সাহা বাড়ির নং : n0037 বয়স : 56 লিঙ্গ : পুরুষ	RNL3359056 ফটো উপলব্ধ	246 নাম : রতি বালা সরকার (সাহা) স্বামীর নাম: হৃদয় কুমার সাহা বাড়ির নং : n0036 বয়স : 34 লিঙ্গ : মহিলা	UGR1427137 ফটো উপলব্ধ
247 নাম : রেখা সাহা স্বামীর নাম: নিমাই সাহা বাড়ির নং : n0031 বয়স : 60 লিঙ্গ : মহিলা	RNL2757052 ফটো উপলব্ধ	248 নাম : রীতা সাহা স্বামীর নাম: স্বপন সাহা বাড়ির নং : n0101 বয়স : 53 লিঙ্গ : মহিলা	RNL2756690 ফটো উপলব্ধ	249 নাম : অমিত সাহা পিতার নাম: অমল সাহা বাড়ির নং : n0038 বয়স : 31 লিঙ্গ : পুরুষ	RNL1926625 ফটো উপলব্ধ
250 নাম : রীতা সাহা স্বামীর নাম: অমল সাহা বাড়ির নং : n0038 বয়স : 50 লিঙ্গ : মহিলা	RNL2757128 ফটো উপলব্ধ	251 নাম : সন্দীপা সাহা পিতার নাম: উত্তম সাহা বাড়ির নং : n0097 বয়স : 26 লিঙ্গ : মহিলা	RNL2551794 ফটো উপলব্ধ	252 নাম : উমা সাহা পিতার নাম: উত্তম কুমার সাহা বাড়ির নং : ওয়ার্ড নং 15 বয়স : 20 লিঙ্গ : মহিলা	RNL3211463 ফটো উপলব্ধ
253 নাম : অমল সাহা পিতার নাম: রবীন্দ্রনাথ সাহা বাড়ির নং : n0038 বয়স : 57 লিঙ্গ : পুরুষ	RNL3183464 ফটো উপলব্ধ	254 নাম : অর্চনা সুব্রত সাহা স্বামীর নাম: সুদীপ সাহা বাড়ির নং : এন0019 বয়স : 29 লিঙ্গ : মহিলা	RNL3055688 ফটো উপলব্ধ	255 নাম : তমোজিৎ সাহা পিতার নাম: হিমাংশু সাহা বাড়ির নং : এন008 বয়স : 22 লিঙ্গ : পুরুষ	RNL3055639 ফটো উপলব্ধ
256 নাম : রাজনন্দিনী সাহা মায়ের নাম: বন্দোনারানী সাহা বাড়ির নং : এন0019 বয়স : 22 লিঙ্গ : মহিলা	RNL3055662 ফটো উপলব্ধ	257 নাম : চায়না সাহা স্বামীর নাম: জীবনকৃষ্ণ সাহা বাড়ির নং : n0028 বয়স : 57 লিঙ্গ : মহিলা	WB/01/007/507377 ফটো উপলব্ধ	258 নাম : মঞ্জু সাহা স্বামীর নাম: গোপাল সাহা বাড়ির নং : n0030 বয়স : 51 লিঙ্গ : মহিলা	WB/01/007/507464 ফটো উপলব্ধ
259 নাম : রাজীব সাহা পিতার নাম: গোপাল চন্দ্র সাহা বাড়ির নং : n0030 বয়স : 29 লিঙ্গ : পুরুষ	RNL2181063 ফটো উপলব্ধ	260 নাম : আল্লা হালদার (সাহা) স্বামীর নাম: ইন্দ্রজীৎ সাহা বাড়ির নং : n0035 বয়স : 34 লিঙ্গ : মহিলা	RNL2181097 ফটো উপলব্ধ	261 নাম : হৃদয় কুমার সাহা পিতার নাম: বিশ্বনাথ সাহা বাড়ির নং : n0036 বয়স : 40 লিঙ্গ : পুরুষ	KRM2508117 ফটো উপলব্ধ
262 নাম : ববি সাহা স্বামীর নাম: শ্যামসুন্দর সাহা বাড়ির নং : n0033 বয়স : 46 লিঙ্গ : মহিলা	RNL2756799 ফটো উপলব্ধ	263 নাম : শ্রেয়সী সাহা পিতার নাম: সৌমেন সাহা বাড়ির নং : n0069 বয়স : 27 লিঙ্গ : মহিলা	RNL2551851 ফটো উপলব্ধ	264 নাম : শুভঙ্কর সাহা পিতার নাম: প্রদীপ কুমার সাহা বাড়ির নং : n0050 বয়স : 36 লিঙ্গ : পুরুষ	RNL1417047 ফটো উপলব্ধ
265 নাম : ক্লুস্পী সাহা (দেবনাথ) স্বামীর নাম: বিশ্বজিৎ সাহা বাড়ির নং : n0098 বয়স : 30 লিঙ্গ : মহিলা	RNL2181071 ফটো উপলব্ধ	266 নাম : সম্পা সাহা স্বামীর নাম: সুজিত সাহা বাড়ির নং : n0035 বয়স : 30 লিঙ্গ : মহিলা	RNL2288470 ফটো উপলব্ধ	267 নাম : রত্না সাহা স্বামীর নাম: সঞ্জীব সাহা বাড়ির নং : n0011 বয়স : 43 লিঙ্গ : মহিলা	RNL2288496 ফটো উপলব্ধ
268 নাম : জগন্নাথ পোন্দার পিতার নাম: গোপীবল্লভ পোন্দার বাড়ির নং : n0001 বয়স : 53 লিঙ্গ : পুরুষ	WB/01/007/504453 ফটো উপলব্ধ	269 নাম : চন্দনা পোন্দার স্বামীর নাম: জীবন পোন্দার বাড়ির নং : n0001 বয়স : 49 লিঙ্গ : মহিলা	RNL1926757 ফটো উপলব্ধ	270 নাম : সুইটি পোন্দার পিতার নাম: জীবন পোন্দার বাড়ির নং : এন0001 বয়স : 23 লিঙ্গ : মহিলা	RNL3055647 ফটো উপলব্ধ



<p>271</p> <p>নাম : সুমি সাহা পিতার নাম: কৃষ্ণপদ সাহা বাড়ির নং : এন0029 বয়স : 22 লিঙ্গ : মহিলা</p> <p>ফটো উপলব্ধ</p>	<p>RNL3055670</p>	<p>272</p> <p>নাম : সুমন সাহা পিতার নাম: দীপ্তি বিকাশ সাহা বাড়ির নং : n0001 বয়স : 42 লিঙ্গ : পুরুষ</p> <p>ফটো উপলব্ধ</p>	<p>KRM2508141</p>	<p>273</p> <p>নাম : সুবন্দু প্রামাণিক পিতার নাম: দীপক প্রামাণিক বাড়ির নং : ঝারি পারা বয়স : 32 লিঙ্গ : পুরুষ</p> <p>ফটো উপলব্ধ</p>	<p>RNL3238565</p>
<p>274</p> <p>নাম : দীপশিখা পাসওয়ান পিতার নাম: নরেশ পাসওয়ান বাড়ির নং : ওয়ার্ড নং 15 বয়স : 19 লিঙ্গ : মহিলা</p> <p>ফটো উপলব্ধ</p>	<p>RNL3348653</p>	<p>275</p> <p>নাম : সুস্মিতা বৈরাগী পিতার নাম: গোলক বৈরাগী বাড়ির নং : পাট নং 316 বয়স : 24 লিঙ্গ : মহিলা</p> <p>ফটো উপলব্ধ</p>	<p>SLY2299121</p>		



276	1	RNL3361979
নাম : মিলন প্রামাণিক পিতার নাম: মুদুল প্রামাণিক বাড়ির নং : দিনহাটা বয়স : 19 লিঙ্গ : পুরুষ		ফটো উপলব্ধ

277	1	RNL3363538
নাম : সাগর পোদ্দার পিতার নাম: সরোজ পোদ্দার বাড়ির নং : ওয়ার্ড নং 15 বয়স : 19 লিঙ্গ : পুরুষ		ফটো উপলব্ধ

278	1	RNL3363884
নাম : প্রেম প্রামাণিক পিতার নাম: সমরেশ প্রামাণিক বাড়ির নং : না বয়স : 18 লিঙ্গ : পুরুষ		ফটো উপলব্ধ



279	1	XEQ1605237
নাম : কোয়েল সাহা পিতার নাম: কানু সাহা বাড়ির নং : ওয়ার্ড নং 15 বয়স : 32 লিঙ্গ : মহিলা		ফটো উপলব্ধ

280	1	RNL3375193
নাম : মেহোলী চাকি পিতার নাম: সুদীপ্ত কুমার চাকি বাড়ির নং : দ/ও সুদীপ্ত কুমার চাকি বয়স : 18 লিঙ্গ : মহিলা		ফটো উপলব্ধ

নির্বাচক সংখ্যার সারসংক্ষেপ :

A) নির্বাচকের সংখ্যা :

	নির্বাচক তালিকার প্রকৃতি	নির্বাচক তালিকার পরিচিতি :	নির্বাচকের সংখ্যা :				
			পুরুষ	মহিলা	তৃতীয় লিঙ্গ	মোট	
I	মূল তালিকা	মূল তালিকা	বিশেষ নিবিড় সংশোধন ২০২৬ এর চূড়ান্ত ভোটার তালিকার সহিত 06-04-2026 তারিখ অবধি সংশোধিত নির্বাচক তালিকা	135	140	0	275
II	1- সংযোজন তালিকা	সংযোজনী 1	বিশেষ সংক্ষিপ্ত সংশোধন 2026	3	0	0	3
		সংযোজনী 2	ধারাবাহিক সংশোধন 2026	0	2	0	2
		মোট		3	2	0	5
III	2- বিয়োজন তালিকা	সংযোজনী 1	বিশেষ সংক্ষিপ্ত সংশোধন 2026	0	0	0	0
		সংযোজনী 2	ধারাবাহিক সংশোধন 2026	0	0	0	0
		মোট		0	0	0	0
IV	'লিঙ্গ ক্ষেত্রের' পরিবর্তনের কারণে পার্থক্য			0	0	0	0
V	বিচারপ্রক্রিয়ার অধীনস্থ			0	0	0	0
VI	বিচার বিভাগীয় আধিকারিক কর্তৃক বিচারপূর্বক নিষ্পত্তির পর বিয়োজিত			1	1	0	2
নির্বাচকের মোট সংখ্যা (I+II-III+IV-V-VI)				137	141	0	278

B) ক্রটি সংশোধনের সংখ্যা :

নির্বাচক তালিকার প্রকৃতি	নির্বাচক তালিকার পরিচিতি :	ক্রটি সংশোধনের সংখ্যা :
সংযোজনী 1	বিশেষ সংক্ষিপ্ত সংশোধন 2026	1
সংযোজনী 2	ধারাবাহিক সংশোধন 2026	0
	মোট	1

নির্বাচক নিবন্ধন আধিকারিকের স্বাক্ষর

E-মৃত, S-স্থানান্তরিত, R-একাধিকবার অন্তর্ভুক্ত, M-নিখোঁজ, Q-যোগ্য নহে