



নির্বাচক তালিকা 2026 S25 পশ্চিমবঙ্গ

বিধানসভা নির্বাচনক্ষেত্রের নং, নাম ও সংরক্ষণের স্থিতি : 70 - রেজিনগর (সাধারণ)		অংশ নং : 131																			
বিধানসভা নির্বাচনক্ষেত্রটি যে লোকসভা নির্বাচনক্ষেত্রের / ক্ষেত্রসমূহের অন্তর্ভুক্ত তার নং, নাম ও সংরক্ষণ স্থিতি : 10 - বহরমপুর (সাধারণ)																					
1. সংশোধনের পূর্ণ বিবরণ																					
সংশোধনের বৎসর :	2026	নির্বাচক তালিকার পরিচিতি :																			
ভিত্তি তারিখ :	01-01-2026	বিশেষ নিবিড় সংশোধন ২০২৬ এর চূড়ান্ত ভোটার তালিকার সহিত 06-04-2026 তারিখ অবধি সংশোধিত নির্বাচক তালিকা																			
সংশোধনের প্রকৃতি :	ধারাবাহিক সংশোধন 2026																				
প্রকাশনার তারিখ :	06-04-2026																				
2. অংশ ও নির্বাচনী এলাকার পূর্ণ বিবরণ :																					
অংশের ভাগ নং ও নাম :																					
1-পাড়া-বিকলনগর মুসলিম পাড়া পূর্ব		<table border="1" style="width: 100%; border-collapse: collapse;"> <tr> <td>প্রধান শহর/গ্রাম</td> <td>: বিকল নগর</td> </tr> <tr> <td>ওয়ার্ড</td> <td>:</td> </tr> <tr> <td>থানা</td> <td>: রেজিনগর</td> </tr> <tr> <td>গ্রাম পঞ্চগায়েত</td> <td>: দাদপুর</td> </tr> <tr> <td>ব্লক</td> <td>: বেলডাঙ্গা-2</td> </tr> <tr> <td>মহকুমা</td> <td>: বহরমপুর</td> </tr> <tr> <td>জেলা</td> <td>: মুর্শিদাবাদ</td> </tr> <tr> <td>পিন</td> <td>: 742189</td> </tr> </table>				প্রধান শহর/গ্রাম	: বিকল নগর	ওয়ার্ড	:	থানা	: রেজিনগর	গ্রাম পঞ্চগায়েত	: দাদপুর	ব্লক	: বেলডাঙ্গা-2	মহকুমা	: বহরমপুর	জেলা	: মুর্শিদাবাদ	পিন	: 742189
প্রধান শহর/গ্রাম	: বিকল নগর																				
ওয়ার্ড	:																				
থানা	: রেজিনগর																				
গ্রাম পঞ্চগায়েত	: দাদপুর																				
ব্লক	: বেলডাঙ্গা-2																				
মহকুমা	: বহরমপুর																				
জেলা	: মুর্শিদাবাদ																				
পিন	: 742189																				
3. ভোট গ্রহন কেন্দ্রের পূর্ণ বিবরণ :																					
ভোট গ্রহন কেন্দ্রের নং, নাম :		ভোট গ্রহন কেন্দ্রের শ্রেণী :		গ্রামীণ																	
131 - বিকলনগর মাঠপাড়া প্রাথমিক বিদ্যালয়		এই অংশে সহায়ক ভোটগ্রহন কেন্দ্রের সংখ্যা		0																	
ভোট গ্রহন কেন্দ্রের ঠিকানা :		:																			
বিকলনগর মাঠপাড়া প্রাথমিক বিদ্যালয়, রুম-১, বিকলনগর																					
4. নির্বাচকের সংখ্যা :																					
প্রথম ক্রমিক নং	শেষ ক্রমিক নং	মোট সংখ্যা																			
		পুরুষ	মহিলা	তৃতীয় লিঙ্গ	মোট																
1	1194	615	571	0	1186																

নির্বাচক নিবন্ধন আধিকারিকের স্বাক্ষর

Nazri Naksha

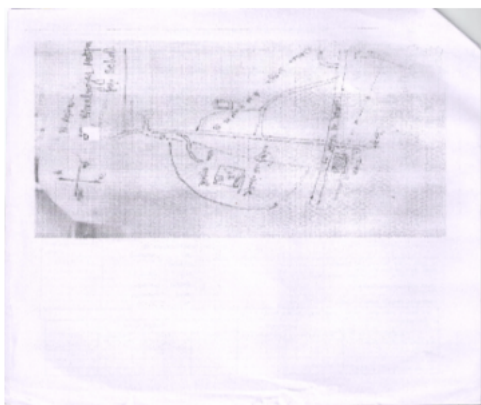

Google Map View



Polling Station Building Front View



Polling Station Front View



Cad View



Key MAP View

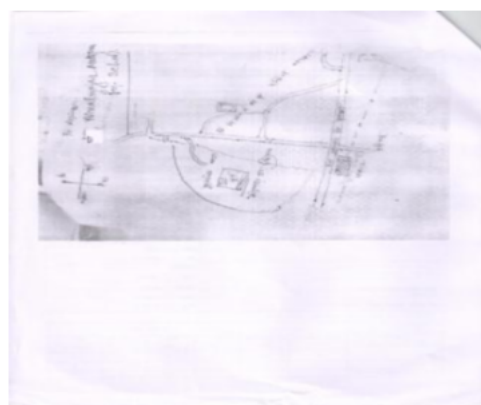

বিধানসভা নির্বাচনক্ষেত্রের নং, নাম : 70-রেজিনগর
ভাগ নং, নাম : 1-পাড়া-বিকলনগর মুসলিম পাড়া পূর্ব

1 নাম : মহঃ মাফিজুল সেখ পিতার নাম: মহঃ আবুবাঈকার সেখ বাড়ির নং : n0065 বয়স : 31 লিঙ্গ : পুরুষ	ZUY1416742 ফটো উপলব্ধ	2 নাম : নারগিস বিবি স্বামীর নাম: মোঃ ইনামুল হক বাড়ির নং : n0065 বয়স : 38 লিঙ্গ : মহিলা	ZUY0479501 ফটো উপলব্ধ	3 নাম : ইনামুল হক পিতার নাম: আবুবাঈকার সেখ বাড়ির নং : n0065 বয়স : 43 লিঙ্গ : পুরুষ	DTN2770030 ফটো উপলব্ধ
4 নাম : পিন্টু সেখ পিতার নাম: বাঈকার সেখ বাড়ির নং : n0065 বয়স : 31 লিঙ্গ : পুরুষ	ZUY1539485 ফটো উপলব্ধ	5 নাম : সেলিমা বিবি স্বামীর নাম: বাবলু সেখ বাড়ির নং : n0065 বয়স : 33 লিঙ্গ : মহিলা	ZUY1315126 ফটো উপলব্ধ	6 নাম : সাহেজান স্বামীর নাম: বাঈকার বাড়ির নং : n0065 বয়স : 66 লিঙ্গ : মহিলা	WB/10/064/591723 ফটো উপলব্ধ
7 নাম : সেফালি বিবি স্বামীর নাম: নাসিরুদ্দিন সেখ বাড়ির নং : n0074 বয়স : 29 লিঙ্গ : মহিলা	ZUY1646934 ফটো উপলব্ধ	8 নাম : নাসিরুদ্দিন সেখ পিতার নাম: ওহাব সেখ বাড়ির নং : n0074 বয়স : 35 লিঙ্গ : পুরুষ	ZUY1230747 ফটো উপলব্ধ	9 নাম : সাহাবানু বিবি স্বামীর নাম: মুরসালেম সেখ বাড়ির নং : n0074 বয়স : 56 লিঙ্গ : মহিলা	ZUY2221760 ফটো উপলব্ধ
10 নাম : এহোরা স্বামীর নাম: ওহাব বাড়ির নং : n0074 বয়স : 81 লিঙ্গ : মহিলা	WB/10/064/591856 ফটো উপলব্ধ	11 নাম : ইন্দাদুল সেখ পিতার নাম: মুরসালেম সেখ বাড়ির নং : n0074 বয়স : 30 লিঙ্গ : পুরুষ	ZUY1646819 ফটো উপলব্ধ	12 নাম : মুরসালেম সেখ পিতার নাম: উস্তাহার সেখ বাড়ির নং : n0074 বয়স : 58 লিঙ্গ : পুরুষ	ZUY2221786 ফটো উপলব্ধ
13 নাম : হোসনেহারা বিবি স্বামীর নাম: সেমফুল সেখ বাড়ির নং : n0049 বয়স : 35 লিঙ্গ : মহিলা	ZUY1101237 ফটো উপলব্ধ	14 নাম : সেমফুল সেখ মায়ের নাম: সুফিলা বাড়ির নং : n0049 বয়স : 48 লিঙ্গ : পুরুষ	DTN2770493 ফটো উপলব্ধ	15 নাম : মোসামত শোওকতারা বিবি স্বামীর নাম: নুরুল ইসলাম বাড়ির নং : n0049 বয়স : 45 লিঙ্গ : মহিলা	DTN1559350 ফটো উপলব্ধ
16 নাম : নুরুল ইসলাম পিতার নাম: মোকাদ্দাস বাড়ির নং : n0049 বয়স : 51 লিঙ্গ : পুরুষ	WB/10/064/591661 ফটো উপলব্ধ	17 নাম : সুফিলা স্বামীর নাম: মোকাদ্দাস বাড়ির নং : n0049 বয়স : 69 লিঙ্গ : মহিলা	WB/10/064/591660 ফটো উপলব্ধ	18 নাম : রওসননারা বিবি স্বামীর নাম: মোঃ ফুরকান আলী বাড়ির নং : n0134 বয়স : 40 লিঙ্গ : মহিলা	DTN2729903 ফটো উপলব্ধ
19 নাম : সাবিরুল মোল্লা পিতার নাম: আব্বাস আলী মোল্লা বাড়ির নং : n0101 বয়স : 30 লিঙ্গ : পুরুষ	ZUY1539550 ফটো উপলব্ধ	20 নাম : সাফারুল মোল্লা মায়ের নাম: আসিয়াল বেওয়া বাড়ির নং : n0101 বয়স : 35 লিঙ্গ : পুরুষ	ZUY1230762 ফটো উপলব্ধ	21 নাম : আসিয়া বেওয়া স্বামীর নাম: নাচরুল মোল্লা বাড়ির নং : n0101 বয়স : 54 লিঙ্গ : মহিলা	ZUY2910537 ফটো উপলব্ধ
22 নাম : লালবানু বিবি স্বামীর নাম: আব্বাস আলী মোল্লা বাড়ির নং : n0101 বয়স : 50 লিঙ্গ : মহিলা	DTN1527563 ফটো উপলব্ধ	23 নাম : তহমিনা স্বামীর নাম: আরিজুল বাড়ির নং : n0101 বয়স : 71 লিঙ্গ : মহিলা	WB/10/064/591137 ফটো উপলব্ধ	24 নাম : খোকন মোল্লা পিতার নাম: আব্বাস আলী মোল্লা বাড়ির নং : n0101 বয়স : 41 লিঙ্গ : পুরুষ	ZUY0475889 ফটো উপলব্ধ
25 নাম : আব্বাস আলী মোল্লা পিতার নাম: সিরাজুদ্দিন মোল্লা বাড়ির নং : n0101 বয়স : 62 লিঙ্গ : পুরুষ	DTN1527118 ফটো উপলব্ধ	26 নাম : ফুল মালা বিবি স্বামীর নাম: হিরাত নবী বাড়ির নং : n0136 বয়স : 42 লিঙ্গ : মহিলা	DTN2729812 ফটো উপলব্ধ	27 নাম : সাহানা জি বিবি স্বামীর নাম: ফেরদৌস সেখ বাড়ির নং : n0067 বয়স : 36 লিঙ্গ : মহিলা	ZUY1101518 ফটো উপলব্ধ
28 নাম : ফেরদৌস সেখ মায়ের নাম: মেহেরজান বেওয়া বাড়ির নং : n0067 বয়স : 37 লিঙ্গ : পুরুষ	DTN2994283 ফটো উপলব্ধ	29 নাম : জাহানারা স্বামীর নাম: সাহাজান বাড়ির নং : n0088 বয়স : 53 লিঙ্গ : মহিলা	DTN1527555 ফটো উপলব্ধ	30 নাম : হয়রানী স্বামীর নাম: ইস্তাহার বাড়ির নং : n0088 বয়স : 56 লিঙ্গ : মহিলা	WB/10/064/591012 ফটো উপলব্ধ

বিধানসভা নির্বাচনক্ষেত্রের নং, নাম : 70-রেজিনগর
ভাগ নং, নাম : 1-পাড়া-বিকলনগর মুসলিম পাড়া পূর্ব

31	ZUY2901767	নাম : সাহাজান বিশ্বাস পিতার নাম : ছাদের বিশ্বাস বাড়ির নং : n0088 বয়স : 55 লিঙ্গ : পুরুষ	ফটো উপলব্ধ	32	ZUY1102268	নাম : নূরফুল বিশ্বাস পিতার নাম : ইস্তাহার বিশ্বাস বাড়ির নং : n0088 বয়স : 30 লিঙ্গ : পুরুষ	ফটো উপলব্ধ	33	ZUY1646876	নাম : তৌসিফ সেখ পিতার নাম : শের মহম্মদ বাড়ির নং : n0067 বয়স : 30 লিঙ্গ : পুরুষ	ফটো উপলব্ধ
34	ZUY1539907	নাম : কুলসন বিবি স্বামীর নাম : লুৎফর সেখ বাড়ির নং : n0067 বয়স : 33 লিঙ্গ : মহিলা	ফটো উপলব্ধ	35	DTN2915908	নাম : লুত ফর সেখ মায়ের নাম : মেহের জান বাড়ির নং : n0067 বয়স : 39 লিঙ্গ : মহিলা	ফটো উপলব্ধ	36	ZUY1101773	নাম : মহারানী বিবি স্বামীর নাম : মাজেদ সেখ বাড়ির নং : n0067 বয়স : 38 লিঙ্গ : মহিলা	ফটো উপলব্ধ
37	WB/10/064/591825	নাম : শের মহম্মদ সেখ পিতার নাম : নূরইসলাম সেখ বাড়ির নং : n0067 বয়স : 51 লিঙ্গ : পুরুষ	ফটো উপলব্ধ	38	DTN2843381	নাম : আনোয়ারা বেওয়া স্বামীর নাম : রহমত বাড়ির নং : n0041 বয়স : 71 লিঙ্গ : মহিলা	ফটো উপলব্ধ	39	DTN2994002	নাম : জাকির আলী বিশ্বাস মায়ের নাম : আনোয়ারা বেওয়া বাড়ির নং : n0041 বয়স : 40 লিঙ্গ : পুরুষ	ফটো উপলব্ধ
40	ZUY0988535	নাম : নারগিস বিবি স্বামীর নাম : জাকির আলি বিশ্বাস বাড়ির নং : n0041 বয়স : 36 লিঙ্গ : মহিলা	ফটো উপলব্ধ	41	ZUY1101526	নাম : হাসিবুর বিশ্বাস পিতার নাম : রহমত বিশ্বাস বাড়ির নং : n0041 বয়স : 35 লিঙ্গ : পুরুষ	ফটো উপলব্ধ	42	DTN2915866	নাম : খোকন সেখ পিতার নাম : খালেদ সেখ বাড়ির নং : n0013 বয়স : 43 লিঙ্গ : পুরুষ	ফটো উপলব্ধ
43	ZUY1539725	নাম : সাকিলা বিবি স্বামীর নাম : খোকন সেখ বাড়ির নং : n0013 বয়স : 32 লিঙ্গ : মহিলা	ফটো উপলব্ধ	44	ZUY2218246	নাম : সিরাজ সেখ পিতার নাম : লেকছদ্দি সেখ বাড়ির নং : n0013 বয়স : 65 লিঙ্গ : পুরুষ	ফটো উপলব্ধ	45	WB/10/064/591784	নাম : আল্লাদী বিবি স্বামীর নাম : খালেদ বাড়ির নং : n0013 বয়স : 66 লিঙ্গ : মহিলা	ফটো উপলব্ধ
46	WB/10/064/591786	নাম : মর্জিনা বেগম স্বামীর নাম : আরোজ সেখ বাড়ির নং : n0013 বয়স : 56 লিঙ্গ : মহিলা	ফটো উপলব্ধ	47	ZUY2218220	নাম : আলমজান বিবি স্বামীর নাম : সিরাজ সেখ বাড়ির নং : n0013 বয়স : 61 লিঙ্গ : মহিলা	ফটো উপলব্ধ	48	DTN2770477	নাম : মোরজিনা বিবি স্বামীর নাম : বানারুদ্দীন সেখ বাড়ির নং : n0013 বয়স : 40 লিঙ্গ : মহিলা	ফটো উপলব্ধ
49	ZUY2219467	নাম : ইনছান সেখ পিতার নাম : আওলাদ সেখ বাড়ির নং : n0030 বয়স : 52 লিঙ্গ : পুরুষ	ফটো উপলব্ধ	50	ZUY2877728	নাম : নূরআলি সেখ পিতার নাম : আওলাদ সেখ বাড়ির নং : n0030 বয়স : 50 লিঙ্গ : পুরুষ	ফটো উপলব্ধ	51	ZUY2219954	নাম : রবিউল সেখ পিতার নাম : আওলাদ সেখ বাড়ির নং : n0030 বয়স : 49 লিঙ্গ : পুরুষ	ফটো উপলব্ধ
52	DTN2610822	নাম : নয়নতারা বিবি স্বামীর নাম : রবিউল সেখ বাড়ির নং : n0030 বয়স : 43 লিঙ্গ : মহিলা	ফটো উপলব্ধ	53	ZUY2220085	নাম : কোহিনুর বিবি স্বামীর নাম : ইনছান সেখ বাড়ির নং : n0030 বয়স : 51 লিঙ্গ : মহিলা	ফটো উপলব্ধ	54	ZUY2877710	নাম : আদুরী বিবি স্বামীর নাম : নূর আলি সেখ বাড়ির নং : n0030 বয়স : 49 লিঙ্গ : মহিলা	ফটো উপলব্ধ
55	DTN1534619	নাম : সাফিকুল সেখ পিতার নাম : ইসরাইল সেখ বাড়ির নং : n0032 বয়স : 65 লিঙ্গ : পুরুষ	ফটো উপলব্ধ	56	ZUY1315415	নাম : মোঃ সাবির সেখ পিতার নাম : সাফিকুল সেখ বাড়ির নং : n0032 বয়স : 32 লিঙ্গ : পুরুষ	ফটো উপলব্ধ	57	DTN1529171	নাম : হাসিবুল সেখ পিতার নাম : ইসরাইল সেখ বাড়ির নং : n0032 বয়স : 53 লিঙ্গ : পুরুষ	ফটো উপলব্ধ
58	DTN1533470	নাম : আদুরা বিবি স্বামীর নাম : হাসিবুল সেখ বাড়ির নং : n0032 বয়স : 45 লিঙ্গ : মহিলা	ফটো উপলব্ধ	59	DTN1534650	নাম : আসরাফুল সেখ পিতার নাম : ইসরাইল সেখ বাড়ির নং : n0032 বয়স : 50 লিঙ্গ : পুরুষ	ফটো উপলব্ধ	60	DTN2329092	নাম : সেলিমা বিবি স্বামীর নাম : আসরাফুল সেখ বাড়ির নং : n0032 বয়স : 47 লিঙ্গ : মহিলা	ফটো উপলব্ধ

বিধানসভা নির্বাচনক্ষেত্রের নং, নাম : 70-রেজিনগর
ভাগ নং, নাম : 1-পাড়া-বিকলনগর মুসলিম পাড়া পূর্ব

61 নাম : আকতার জাহান বিবি স্বামীর নাম: সফিকুল সেখ বাড়ির নং : n0032 বয়স : 50 লিঙ্গ : মহিলা	DTN1528405 ফটো উপলব্ধ	62 নাম : ফরিদা বিবি স্বামীর নাম: শেরফুল সেখ বাড়ির নং : n0032 বয়স : 38 লিঙ্গ : মহিলা	DTN1528397 ফটো উপলব্ধ	63 নাম : আসারুল সেখ পিতার নাম: আছুরদ্দিন সেখ বাড়ির নং : n0071 বয়স : 65 লিঙ্গ : পুরুষ	ZUY2218964 ফটো উপলব্ধ
64 নাম : সাহাবদ্দিন সেখ পিতার নাম: এফন সেখ বাড়ির নং : n0071 বয়স : 63 লিঙ্গ : পুরুষ	ZUY2872091 ফটো উপলব্ধ	65 নাম : জাহাঙ্গীর সেখ পিতার নাম: সাহাবদ্দিন সেখ বাড়ির নং : n0071 বয়স : 41 লিঙ্গ : পুরুষ	DTN2920544 ফটো উপলব্ধ	66 নাম : আলিফা বিবি স্বামীর নাম: জাহাঙ্গীর সেখ বাড়ির নং : n0071 বয়স : 33 লিঙ্গ : মহিলা	ZUY1315563 ফটো উপলব্ধ
67 নাম : মানোয়ারা বিবি স্বামীর নাম: সাহাবদ্দিন সেখ বাড়ির নং : n0071 বয়স : 56 লিঙ্গ : মহিলা	ZUY2868271 ফটো উপলব্ধ	68 নাম : মাসিরুল সেখ পিতার নাম: মানিজুল বাড়ির নং : n0071 বয়স : 34 লিঙ্গ : পুরুষ	ZUY1231059 ফটো উপলব্ধ	69 নাম : আনোয়ার সেখ পিতার নাম: সাহাবদ্দিন সেখ বাড়ির নং : n0071 বয়স : 47 লিঙ্গ : পুরুষ	DTN2843688 ফটো উপলব্ধ
70 নাম : হোসনিহারা বিবি স্বামীর নাম: আনোয়ার সেখ বাড়ির নং : n0071 বয়স : 44 লিঙ্গ : মহিলা	DTN2994366 ফটো উপলব্ধ	71 নাম : জাবেকুল সেখ পিতার নাম: সাহাবদ্দিন সেখ বাড়ির নং : n0071 বয়স : 39 লিঙ্গ : পুরুষ	DTN2843670 ফটো উপলব্ধ	72 নাম : সাজারুল সেখ পিতার নাম: আরমান সেখ বাড়ির নং : n0027 বয়স : 36 লিঙ্গ : পুরুষ	ZUY0988816 ফটো উপলব্ধ
73 নাম : আসরাফুন খাতুন বিবি স্বামীর নাম: সাজারুল সেখ বাড়ির নং : n0027 বয়স : 37 লিঙ্গ : মহিলা	ZUY0988600 ফটো উপলব্ধ	74 নাম : জুলমা স্বামীর নাম: আলাউদ্দিন বাড়ির নং : n0016 বয়স : 71 লিঙ্গ : মহিলা	ZUY2218311 ফটো উপলব্ধ	75 নাম : ছানারদ্দিন সেখ পিতার নাম: আলাউদ্দিন সেখ বাড়ির নং : n0016 বয়স : 51 লিঙ্গ : পুরুষ	WB/10/064/591810 ফটো উপলব্ধ
76 নাম : মর্জিনা বিবি স্বামীর নাম: ছানারদ্দিন সেখ বাড়ির নং : n0016 বয়স : 44 লিঙ্গ : মহিলা	ZUY0477224 ফটো উপলব্ধ	77 নাম : রওসান মল্লিক পিতার নাম: হামিদ মল্লিক বাড়ির নং : n0092 বয়স : 51 লিঙ্গ : পুরুষ	WB/10/064/591074 ফটো উপলব্ধ	78 নাম : শহিদুল মল্লিক পিতার নাম: মোজাম্মেল মল্লিক বাড়ির নং : n0092 বয়স : 53 লিঙ্গ : পুরুষ	WB/10/064/591078 ফটো উপলব্ধ
79 নাম : কবিরদ্দিন মল্লিক পিতার নাম: শহিদুল মল্লিক বাড়ির নং : n0092 বয়স : 30 লিঙ্গ : পুরুষ	ZUY1539469 ফটো উপলব্ধ	80 নাম : ময়না স্বামীর নাম: রওসান বাড়ির নং : n0092 বয়স : 49 লিঙ্গ : মহিলা	WB/10/064/591075 ফটো উপলব্ধ	81 নাম : আলাউদ্দিন মল্লিক পিতার নাম: রওশন মল্লিক বাড়ির নং : n0092 বয়স : 30 লিঙ্গ : পুরুষ	ZUY1540046 ফটো উপলব্ধ
82 নাম : সেলিম মোল্লা পিতার নাম: আশাদ মোল্লা বাড়ির নং : 109 বয়স : 36 লিঙ্গ : পুরুষ	ZUY0988477 ফটো উপলব্ধ	83 নাম : হাসিনা বিবি স্বামীর নাম: সেলিম মোল্লা বাড়ির নং : 109 বয়স : 31 লিঙ্গ : মহিলা	ZUY1416973 ফটো উপলব্ধ	84 নাম : মানোয়ারা বিবি স্বামীর নাম: আয়েচ মোল্লা বাড়ির নং : n0100 বয়স : 50 লিঙ্গ : মহিলা	ZUY2219509 ফটো উপলব্ধ
85 নাম : গুলুবদ্দিন মোল্লা পিতার নাম: আসাদ মোল্লা বাড়ির নং : n0100 বয়স : 32 লিঙ্গ : পুরুষ	ZUY1315233 ফটো উপলব্ধ	86 নাম : খয়রুদ্দিন সেখ পিতার নাম: আরমান সেখ বাড়ির নং : n0027 বয়স : 42 লিঙ্গ : পুরুষ	DTN2915528 ফটো উপলব্ধ	87 নাম : হেবিনা বিবি স্বামীর নাম: আসাদ বাড়ির নং : n0100 বয়স : 70 লিঙ্গ : মহিলা	WB/10/064/591128 ফটো উপলব্ধ
88 নাম : নেকুবদ্দিন মোল্লা পিতার নাম: আশাদ মোল্লা বাড়ির নং : n0100 বয়স : 37 লিঙ্গ : পুরুষ	ZUY0988485 ফটো উপলব্ধ	89 নাম : বেলি বিবি স্বামীর নাম: নেকুবদ্দিন মোল্লা বাড়ির নং : n0100 বয়স : 33 লিঙ্গ : মহিলা	ZUY1416999 ফটো উপলব্ধ	90 নাম : আখিরুন খাতুন স্বামীর নাম: সাইফুল সেখ বাড়ির নং : এন0032 বয়স : 26 লিঙ্গ : মহিলা	ZUY2039279 ফটো উপলব্ধ

বিধানসভা নির্বাচনক্ষেত্রের নং, নাম : 70-রেজিনগর
ভাগ নং, নাম : 1-পাড়া-বিকলনগর মুসলিম পাড়া পূর্ব

91	ZUY2022192	নাম : রেবিকা খাতুন বিবি স্বামীর নাম: পিন্টু সেখ বাড়ির নং : এন0065 বয়স : 29 লিঙ্গ : মহিলা	ফটো উপলব্ধ	92	ZUY1978279	নাম : মৌসিদ সেখ পিতার নাম: শের মহাম্মদ সেখ বাড়ির নং : এন0067 বয়স : 26 লিঙ্গ : পুরুষ	ফটো উপলব্ধ	93	ZUY1784115	নাম : সাকিনারা বিবি স্বামীর নাম: মোঃ নূরফুল বিশ্বাস বাড়ির নং : n0088 বয়স : 28 লিঙ্গ : মহিলা	ফটো উপলব্ধ
94	ZUY2060853	নাম : বনি আমিন সেখ পিতার নাম: মোঃ বদর সেখ বাড়ির নং : এন0013 বয়স : 25 লিঙ্গ : পুরুষ	ফটো উপলব্ধ	95	DTN2384881	নাম : মসরাফন বিবি স্বামীর নাম: আখের সেখ বাড়ির নং : n0074 বয়স : 42 লিঙ্গ : মহিলা	ফটো উপলব্ধ	96	DTN2994317	নাম : মুর্শেদ সেখ মায়ের নাম: ছইমদিন সেখ বাড়ির নং : n0018 বয়স : 37 লিঙ্গ : পুরুষ	ফটো উপলব্ধ
97	ZUY2280956	নাম : খোসজান বিবি অন্যান্য: উস্তাহার সেখ বাড়ির নং : n0074 বয়স : 80 লিঙ্গ : মহিলা	ফটো উপলব্ধ	98	DTN2329241	নাম : আখের সেখ পিতার নাম: উস্তাহার সেখ বাড়ির নং : n0074 বয়স : 46 লিঙ্গ : পুরুষ	ফটো উপলব্ধ	99	ZUY2501344	নাম : হাসিবুর সেখ পিতার নাম: আসারুল সেখ বাড়ির নং : N0071 বয়স : 25 লিঙ্গ : পুরুষ	ফটো উপলব্ধ
100	ZUY2500668	নাম : রেশমা খাতুন স্বামীর নাম: হাসিরুল বিশ্বাস বাড়ির নং : N0088 বয়স : 26 লিঙ্গ : মহিলা	ফটো উপলব্ধ	101	ZUY2500767	নাম : মুর্শিদা বিবি স্বামীর নাম: তৌসিফ শেখ বাড়ির নং : N0067 বয়স : 26 লিঙ্গ : মহিলা	ফটো উপলব্ধ	102	JRG3612777	নাম : রাফিক খাতুন স্বামীর নাম: মাহিদুল ইসলাম বাড়ির নং : N0065 বয়স : 38 লিঙ্গ : মহিলা	ফটো উপলব্ধ
103	ZUY2501518	নাম : সাহিন সেখ পিতার নাম: আশরাফুল সেখ বাড়ির নং : N0032 বয়স : 24 লিঙ্গ : পুরুষ	ফটো উপলব্ধ	104	ZUY0988584	নাম : রাফিয়া বিবি স্বামীর নাম: মো আজারুল মোল্লা বাড়ির নং : N0101 বয়স : 36 লিঙ্গ : মহিলা	ফটো উপলব্ধ	105	ZUY2501385	নাম : মোসাঃ সেলিনা খাতুন স্বামীর নাম: মুরসেদ সেখ বাড়ির নং : N0018 বয়স : 27 লিঙ্গ : মহিলা	ফটো উপলব্ধ
106	ZUY2500742	নাম : সালমা খাতুন স্বামীর নাম: গুলুবাদিন মোল্লা বাড়ির নং : N0100 বয়স : 24 লিঙ্গ : মহিলা	ফটো উপলব্ধ	107	ZUY2501427	নাম : উসদার আলি সেখ পিতার নাম: রবিউল সেখ বাড়ির নং : N0030 বয়স : 26 লিঙ্গ : পুরুষ	ফটো উপলব্ধ	108	ZUY2500973	নাম : বিলকিস খাতুন পিতার নাম: জাম্মাত সেখ বাড়ির নং : N0018 বয়স : 24 লিঙ্গ : মহিলা	ফটো উপলব্ধ
109	ZUY1101476	নাম : বেলি বিবি স্বামীর নাম: আফরাজুল সেখ বাড়ির নং : N0067 বয়স : 37 লিঙ্গ : মহিলা	ফটো উপলব্ধ	110	ZUY2502599	নাম : আশাদ মোল্লা পিতার নাম: খরশেদ মোল্লা বাড়ির নং : n0100 বয়স : 67 লিঙ্গ : পুরুষ	ফটো উপলব্ধ	111	DTN0005033	নাম : হাসিনা বিবি স্বামীর নাম: আসারুল সেখ বাড়ির নং : n0071 বয়স : 45 লিঙ্গ : মহিলা	ফটো উপলব্ধ
112	DTN2610616	নাম : লালবানু বিবি স্বামীর নাম: জামারুল সেখ বাড়ির নং : n0092 বয়স : 46 লিঙ্গ : মহিলা	ফটো উপলব্ধ	113	ZUY1979277	নাম : মোঃ সাদিক সেখ পিতার নাম: হাসিবুল সেখ বাড়ির নং : N0032 বয়স : 25 লিঙ্গ : পুরুষ	ফটো উপলব্ধ	114	ZUY2476943	নাম : রুপচাঁদ মোল্লা পিতার নাম: জাম্মাত মোল্লা বাড়ির নং : n0101 বয়স : 60 লিঙ্গ : পুরুষ	ফটো উপলব্ধ
115	ZUY1740380	নাম : নাজমিনারা খাতুন স্বামীর নাম: মাসিরুল সেখ বাড়ির নং : n0071 বয়স : 28 লিঙ্গ : মহিলা	ফটো উপলব্ধ	116	ZUY1540129	নাম : হাপিজুল বিশ্বাস পিতার নাম: আনারুল বিশ্বাস বাড়ির নং : n0122 বয়স : 38 লিঙ্গ : পুরুষ	ফটো উপলব্ধ	117	ZUY2501609	নাম : হানেছা বিবি স্বামীর নাম: নজরুল সেখ বাড়ির নং : n0143 বয়স : 71 লিঙ্গ : মহিলা	ফটো উপলব্ধ
118	ZUY0988451	নাম : আফরাজুল সেখ পিতার নাম: নূর ইসলাম সেখ বাড়ির নং : N0067 বয়স : 39 লিঙ্গ : পুরুষ	ফটো উপলব্ধ	119	DTN2994457	নাম : নারজিনা বিবি মায়ের নাম: জাম্মাত সেখ বাড়ির নং : n0018 বয়স : 39 লিঙ্গ : মহিলা	ফটো উপলব্ধ	120	WB/10/064/591621	নাম : সালেহার স্বামীর নাম: আনারুল বাড়ির নং : n0122 বয়স : 66 লিঙ্গ : মহিলা	ফটো উপলব্ধ



121 নাম : মোঃ আনাকুল্লা বিশ্বাস পিতার নাম: রহমান বিশ্বাস বাড়ির নং : n0122 বয়স : 62 লিঙ্গ : পুরুষ ফটো উপলব্ধ	WB/10/064/591620	122 নাম : হক সাহেব বিশ্বাস পিতার নাম: আনাকুল বিশ্বাস বাড়ির নং : n0122 বয়স : 30 লিঙ্গ : পুরুষ ফটো উপলব্ধ	ZUY1540137	123 নাম : মফিজুল বিশ্বাস পিতার নাম: আনাকুল্লা বিশ্বাস বাড়ির নং : n0122 বয়স : 31 লিঙ্গ : পুরুষ ফটো উপলব্ধ	ZUY1416593
124 নাম : মুর্শিদা বিবি স্বামীর নাম: মফিজুল বিশ্বাস বাড়ির নং : n0122 বয়স : 32 লিঙ্গ : মহিলা ফটো উপলব্ধ	ZUY1315381	125 নাম : জোসনা বিবি স্বামীর নাম: জাবেরুল সেখ বাড়ির নং : n0071 বয়স : 31 লিঙ্গ : মহিলা ফটো উপলব্ধ	ZUY1416874	126 নাম : ছামেলা বিবি স্বামীর নাম: ছয়মদিন সেখ বাড়ির নং : n0018 বয়স : 81 লিঙ্গ : মহিলা ফটো উপলব্ধ	WB/10/064/591814
127 নাম : মহাঃ রাহিবুল সেখ পিতার নাম: মুরসালেম সেখ বাড়ির নং : n0074 বয়স : 36 লিঙ্গ : পুরুষ ফটো উপলব্ধ	ZUY0988725	128 নাম : জিব্রাইল সেখ মায়ের নাম: ছামেলা বেওয়া বাড়ির নং : n0018 বয়স : 43 লিঙ্গ : পুরুষ ফটো উপলব্ধ	DTN2994333	129 নাম : আবেদা খাতুন মায়ের নাম: ছামেলা বেওয়া বাড়ির নং : n0018 বয়স : 34 লিঙ্গ : মহিলা ফটো উপলব্ধ	ZUY1539964
130 নাম : ছাবিনা বিবি স্বামীর নাম: জিব্রাইল সেখ বাড়ির নং : n0018 বয়স : 32 লিঙ্গ : মহিলা ফটো উপলব্ধ	ZUY1539956	131 নাম : জাম্মাত সেখ মায়ের নাম: কিতাব সেখ বাড়ির নং : n0018 বয়স : 54 লিঙ্গ : পুরুষ ফটো উপলব্ধ	DTN2994440	132 নাম : জাহাঙ্গীর সেখ মায়ের নাম: জাহানারা বেওয়া বাড়ির নং : n0077 বয়স : 40 লিঙ্গ : পুরুষ ফটো উপলব্ধ	ZUY1231232
133 নাম : জেসমিনা বিবি স্বামীর নাম: জাহাঙ্গীর সেখ বাড়ির নং : n0077 বয়স : 33 লিঙ্গ : মহিলা ফটো উপলব্ধ	ZUY1416924	134 নাম : ফারুক সেখ মায়ের নাম: জাহানারা বেওয়া বাড়ির নং : n0077 বয়স : 35 লিঙ্গ : পুরুষ ফটো উপলব্ধ	ZUY1101575	135 নাম : জাহানারা স্বামীর নাম: ফাইজুল বাড়ির নং : n0077 বয়স : 66 লিঙ্গ : মহিলা ফটো উপলব্ধ	WB/10/064/591626
136 নাম : রুবিনা খাতুন স্বামীর নাম: লালচাঁদ মোল্লা বাড়ির নং : এন0101 বয়স : 23 লিঙ্গ : মহিলা ফটো উপলব্ধ	ZUY2580587	137 নাম : বাসিরুল বিবি স্বামীর নাম: আরমান সেখ বাড়ির নং : n0027 বয়স : 92 লিঙ্গ : মহিলা ফটো উপলব্ধ	ZUY2596294	138 নাম : জাহেরা বিবি স্বামীর নাম: ছাদের বাড়ির নং : n0088 বয়স : 88 লিঙ্গ : মহিলা ফটো উপলব্ধ	ZUY2596245
139 নাম : সোনিয়া খাতুন পিতার নাম: খাবিরুদ্দিন সেখ বাড়ির নং : N0098 বয়স : 26 লিঙ্গ : মহিলা ফটো উপলব্ধ	ZUY1921196	140 নাম : অনিপা খাতুন পিতার নাম: আফরাজুল সেখ বাড়ির নং : এন0067 বয়স : 22 লিঙ্গ : মহিলা ফটো উপলব্ধ	ZUY2708733	141 নাম : মহিদুল ইসলাম পিতার নাম: বাক্কার সেখ বাড়ির নং : n0065 বয়স : 37 লিঙ্গ : পুরুষ ফটো উপলব্ধ	DTN2915890
142 নাম : ইয়ামিন মোল্লা পিতার নাম: আতাবুদ্দিন মোল্লা বাড়ির নং : এন0013 বয়স : 23 লিঙ্গ : পুরুষ ফটো উপলব্ধ	ZUY2645893	143 নাম : মিরাজুল সেখ পিতার নাম: মানিজুল সেখ বাড়ির নং : n0071 বয়স : 28 লিঙ্গ : পুরুষ ফটো উপলব্ধ	ZUY1740166	144 নাম : বাবলু সেখ পিতার নাম: বাক্কার সেখ বাড়ির নং : n0065 বয়স : 45 লিঙ্গ : পুরুষ ফটো উপলব্ধ	DTN2611317
145 নাম : রিনা খাতুন পিতার নাম: ইনামুল হক বাড়ির নং : এন0065 বয়স : 22 লিঙ্গ : মহিলা ফটো উপলব্ধ	ZUY2866556	146 নাম : মোঃ সাইফুল সেখ পিতার নাম: নুর আলি সেখ বাড়ির নং : n0030 বয়স : 28 লিঙ্গ : পুরুষ ফটো উপলব্ধ	ZUY1740174	147 নাম : মাজেদ সেখ পিতার নাম: নুরইসলাম সেখ বাড়ির নং : n0067 বয়স : 49 লিঙ্গ : পুরুষ ফটো উপলব্ধ	ZUY2729879
148 নাম : মোঃ সামিম আফরোজ বিশ্বাস পিতার নাম: মোঃ হাম্মান বিশ্বাস বাড়ির নং : বিকলনগর বয়স : 21 লিঙ্গ : পুরুষ ফটো উপলব্ধ	ZUY2770907	149 নাম : কাবিরুল মোল্লা পিতার নাম: আব্বাস আলী মোল্লা বাড়ির নং : n0101 বয়স : 28 লিঙ্গ : পুরুষ ফটো উপলব্ধ	ZUY1740307	150 নাম : সাইফুল সেখ পিতার নাম: ইসরাইল সেখ বাড়ির নং : 32 বয়স : 34 লিঙ্গ : পুরুষ ফটো উপলব্ধ	ZUY1102342



151 নাম : জ্যোতি বিশ্বাস পিতার নাম: গিরিধারী বিশ্বাস বাড়ির নং : বিকলনগর বয়স : 20 লিঙ্গ : মহিলা	ZUY2813566 ফটো উপলব্ধ	152 নাম : মহঃ ফুরকান আলী পিতার নাম: মোহঃসাহাদালী সেখ বাড়ির নং : n0132 বয়স : 39 লিঙ্গ : পুরুষ	DTN2820603 ফটো উপলব্ধ	153 নাম : মমতাজ বিবি স্বামীর নাম: জুলফকার মল্লিক বাড়ির নং : n0149 বয়স : 53 লিঙ্গ : মহিলা	WB/10/064/282170 ফটো উপলব্ধ
154 নাম : মোঃ কিতাবুল মোল্লা পিতার নাম: মোঃ আয়েজ মোল্লা বাড়ির নং : n0100 বয়স : 29 লিঙ্গ : পুরুষ	ZUY1740141 ফটো উপলব্ধ	155 নাম : ইয়ামিন সেখ মায়ের নাম: ছামেলা বেওয়া বাড়ির নং : n0018 বয়স : 42 লিঙ্গ : পুরুষ	DTN2994325 ফটো উপলব্ধ	156 নাম : বানেরা বিবি স্বামীর নাম: আব্দুল বারি সেখ বাড়ির নং : n0129 বয়স : 49 লিঙ্গ : মহিলা	DTN0089870 ফটো উপলব্ধ
157 নাম : আয়েচ মোল্লা পিতার নাম: খরশেদ মোল্লা বাড়ির নং : n0100 বয়স : 53 লিঙ্গ : পুরুষ	WB/10/064/591130 ফটো উপলব্ধ	158 নাম : রেসমা পারভিন স্বামীর নাম: আসরাফুল বিশ্বাস বাড়ির নং : n0089 বয়স : 29 লিঙ্গ : মহিলা	ZUY1934520 ফটো উপলব্ধ	159 নাম : সামিউন নেসা স্বামীর নাম: শাহামান সেখ বাড়ির নং : n0085 বয়স : 27 লিঙ্গ : মহিলা	ZUY1921303 ফটো উপলব্ধ
160 নাম : মানসুর সেখ পিতার নাম: ইনছান সেখ বাড়ির নং : n0030 বয়স : 28 লিঙ্গ : পুরুষ	ZUY1740422 ফটো উপলব্ধ	161 নাম : সুকসারী খাতুন পিতার নাম: ইনছান সেখ বাড়ির নং : এন0030 বয়স : 25 লিঙ্গ : মহিলা	ZUY2008308 ফটো উপলব্ধ	162 নাম : আহেলা স্বামীর নাম: মানিজুল বাড়ির নং : n0071 বয়স : 50 লিঙ্গ : মহিলা	WB/10/064/591852 ফটো উপলব্ধ
163 নাম : ফুলকলি খাতুন পিতার নাম: আয়েচ মোল্লা বাড়ির নং : এন0100 বয়স : 29 লিঙ্গ : মহিলা	ZUY2039170 ফটো উপলব্ধ	164 নাম : হাসিনা বিবি স্বামীর নাম: মকবুল সেখ বাড়ির নং : N0018 বয়স : 30 লিঙ্গ : মহিলা	ZUY2500726 ফটো উপলব্ধ	165 নাম : মেনুকা খাতুন স্বামীর নাম: মোহাম্মদ সাইফুল সেখ বাড়ির নং : N0030 বয়স : 27 লিঙ্গ : মহিলা	ZUY2500429 ফটো উপলব্ধ
166 নাম : মাসিদুল সেখ পিতার নাম: মাজেদ সেখ বাড়ির নং : N0067 বয়স : 25 লিঙ্গ : পুরুষ	ZUY2501526 ফটো উপলব্ধ	167 নাম : শেফালী বিবি স্বামীর নাম: খয়রুদ্দিন সেখ বাড়ির নং : n0027 বয়স : 41 লিঙ্গ : মহিলা	DTN2994218 ফটো উপলব্ধ	168 নাম : কাবিরুন বিবি স্বামীর নাম: শহিদুল মল্লিক বাড়ির নং : n0092 বয়স : 49 লিঙ্গ : মহিলা	ZUY2502425 ফটো উপলব্ধ
169 নাম : জেসমিন নাহার স্বামীর নাম: একলাস সেখ বাড়ির নং : n0145 বয়স : 27 লিঙ্গ : মহিলা	ZUY1921162 ফটো উপলব্ধ	170 নাম : সাহিদুল সেখ পিতার নাম: নুরুল ইসলাম সেখ বাড়ির নং : এন0049 বয়স : 24 লিঙ্গ : পুরুষ	ZUY2580710 ফটো উপলব্ধ	171 নাম : রুবিনা খাতুন স্বামীর নাম: মানসুর সেখ বাড়ির নং : এন0030 বয়স : 24 লিঙ্গ : মহিলা	ZUY2580736 ফটো উপলব্ধ
172 নাম : সাফিরুল সেখ পিতার নাম: নুরুল ইসলাম সেখ বাড়ির নং : এন0049 বয়স : 24 লিঙ্গ : পুরুষ	ZUY2580686 ফটো উপলব্ধ	173 নাম : সরজিনা খাতুন পিতার নাম: সরজেন আলি বাড়ির নং : এন0032 বয়স : 26 লিঙ্গ : মহিলা	THC2466514 ফটো উপলব্ধ	174 নাম : মোঃ আজারুল মোল্লা পিতার নাম: আরিজুল্লা মোল্লা বাড়ির নং : 110 বয়স : 38 লিঙ্গ : পুরুষ	ZUY0475905 ফটো উপলব্ধ
175 নাম : তনুজা বিবি স্বামীর নাম: নুরুল সেখ বাড়ির নং : n0013 বয়স : 40 লিঙ্গ : মহিলা	DTN2770485 ফটো উপলব্ধ	176 নাম : আরবিয়া খাতুন পিতার নাম: আনোয়ার সেখ বাড়ির নং : বিকলনগর বয়স : 22 লিঙ্গ : মহিলা	ZUY2846400 ফটো উপলব্ধ	177 নাম : সমিনা খাতুন পিতার নাম: মাজেদ সেখ বাড়ির নং : বিকলনগর বয়স : 23 লিঙ্গ : মহিলা	ZUY2645059 ফটো উপলব্ধ
178 নাম : সাহিল সেখ পিতার নাম: ছানারুদ্দিন সেখ বাড়ির নং : বিকলনগর বয়স : 23 লিঙ্গ : পুরুষ	ZUY2712503 ফটো উপলব্ধ	179 নাম : রনিমা খাতুন পিতার নাম: ছানারুদ্দিন সেখ বাড়ির নং : বিকলনগর বয়স : 20 লিঙ্গ : মহিলা	ZUY2876878 ফটো উপলব্ধ	180 নাম : হাবিবুর বিশ্বাস মায়ের নাম: ইসতাহার বিশ্বাস বাড়ির নং : বিকলনগর মাঝপাড়া বয়স : 23 লিঙ্গ : পুরুষ	ZUY2713717 ফটো উপলব্ধ



বিধানসভা নির্বাচনক্ষেত্রের নং, নাম : 70-রেজিনগর
ভাগ নং, নাম : 1-পাড়া-বিকলনগর মুসলিম পাড়া পূর্ব

181	ZUY2218881	ফটো উপলব্ধ	182	DTN2770022	ফটো উপলব্ধ	183	ZUY2721835	ফটো উপলব্ধ
নাম : বদর সেখ পিতার নাম: লেকছদ্দিন সেখ বাড়ির নং : n0013 বয়স : 59 লিঙ্গ : পুরুষ			নাম : খুসিনা বিবি স্বামীর নাম: বদর সেখ বাড়ির নং : n0013 বয়স : 40 লিঙ্গ : মহিলা			নাম : সাদাম হোসেন পিতার নাম: নুর আলি সেখ বাড়ির নং : এন0030 বয়স : 22 লিঙ্গ : পুরুষ		
184	ZUY2770824	ফটো উপলব্ধ	185	ZUY1540152	ফটো উপলব্ধ	186	ZUY2786325	ফটো উপলব্ধ
নাম : সৈয়ব আকতার সেখ পিতার নাম: বদর সেখ বাড়ির নং : এন0013 বয়স : 23 লিঙ্গ : পুরুষ			নাম : মকবুল সেখ পিতার নাম: ছইমদ্দি সেখ বাড়ির নং : n0018 বয়স : 32 লিঙ্গ : পুরুষ			নাম : আরমান সেখ পিতার নাম: আওলাদ সেখ বাড়ির নং : n0027 বয়স : 83 লিঙ্গ : পুরুষ		
187	ZUY2797645	ফটো উপলব্ধ	188	ZUY1230754	ফটো উপলব্ধ	189	ZUY1932581	ফটো উপলব্ধ
নাম : সার্জিনা খাতুন স্বামীর নাম: মোঃ কিতাবুল মোল্লা বাড়ির নং : ওয়ার্ড নং 128 বিকলনগর বয়স : 24 লিঙ্গ : মহিলা			নাম : লালচাঁদ মোল্লা মায়ের নাম: তহমিনা বেওয়া বাড়ির নং : n0101 বয়স : 37 লিঙ্গ : পুরুষ			নাম : রেবিনা খাতুন স্বামীর নাম: মোঃ মারিজুল সেখ বাড়ির নং : n0056 বয়স : 27 লিঙ্গ : মহিলা		
190	ZUY1919299	ফটো উপলব্ধ	191	ZUY1921261	ফটো উপলব্ধ	192	ZUY2500635	ফটো উপলব্ধ
নাম : ইকবাল মল্লিক পিতার নাম: রেজ্জাক মল্লিক বাড়ির নং : N0055 বয়স : 26 লিঙ্গ : পুরুষ			নাম : মোসাঃ নাসিমা খাতুন স্বামীর নাম: জাব্বার সেখ বাড়ির নং : N0072 বয়স : 26 লিঙ্গ : মহিলা			নাম : নুরজাহান খাতুন স্বামীর নাম: ইকবাল মল্লিক বাড়ির নং : N0229 বয়স : 29 লিঙ্গ : মহিলা		
193	ZUY1906247	ফটো উপলব্ধ	194	ZUY1921154	ফটো উপলব্ধ	195	ZUY1820067	ফটো উপলব্ধ
নাম : উর্মিলা খাতুন পিতার নাম: নাসিরদ্দিন সেখ বাড়ির নং : N0043 বয়স : 31 লিঙ্গ : মহিলা			নাম : জেসমিন তারা খাতুন স্বামীর নাম: খেদের সেখ বাড়ির নং : N0081 বয়স : 29 লিঙ্গ : মহিলা			নাম : লাজিনা খাতুন স্বামীর নাম: মেহেবুব সেখ বাড়ির নং : 0103 বয়স : 31 লিঙ্গ : মহিলা		
196	ZUY0477877	ফটো উপলব্ধ	197	ZUY1230952	ফটো উপলব্ধ	198	ZUY1921220	ফটো উপলব্ধ
নাম : সারমিন খাতুন স্বামীর নাম: মোঃ জাকির সেখ বাড়ির নং : n0112 বয়স : 36 লিঙ্গ : মহিলা			নাম : ইমান বিশ্বাস পিতার নাম: আছরুল্লা বিশ্বাস বাড়ির নং : n0112 বয়স : 34 লিঙ্গ : পুরুষ			নাম : রাজবালা খাতুন স্বামীর নাম: আজিজ সেখ বাড়ির নং : N0039 বয়স : 26 লিঙ্গ : মহিলা		
199	ZUY1905413	ফটো উপলব্ধ	200	ZUY1906064	ফটো উপলব্ধ	201	ZUY1906072	ফটো উপলব্ধ
নাম : খালিদা খাতুন স্বামীর নাম: সাবিরুল মোল্লা বাড়ির নং : n0163 বয়স : 29 লিঙ্গ : মহিলা			নাম : রেজ্জানা খাতুন পিতার নাম: মর্তুজ সেখ বাড়ির নং : n0165 বয়স : 30 লিঙ্গ : মহিলা			নাম : লকিরন খাতুন পিতার নাম: মর্তুজ সেখ বাড়ির নং : N0060 বয়স : 29 লিঙ্গ : মহিলা		
202	WB/10/064/417055	ফটো উপলব্ধ	203	ZUY1906155	ফটো উপলব্ধ	204	ZUY1906114	ফটো উপলব্ধ
নাম : হিরাত নবী পিতার নাম: সাহাদালী সেখ বাড়ির নং : n0135 বয়স : 49 লিঙ্গ : পুরুষ			নাম : সাফিউন নেসা স্বামীর নাম: তারাচাঁদ সেখ বাড়ির নং : N0045 বয়স : 31 লিঙ্গ : মহিলা			নাম : হাসিনা বিবি স্বামীর নাম: তাহাবুল সেখ বাড়ির নং : N0064 বয়স : 27 লিঙ্গ : মহিলা		
205	ZUY1906130	ফটো উপলব্ধ	206	ZUY1906148	ফটো উপলব্ধ	207	ZUY1906080	ফটো উপলব্ধ
নাম : কুমা বিবি স্বামীর নাম: মহঃ আবু নওজার সেখ বাড়ির নং : N0073 বয়স : 27 লিঙ্গ : মহিলা			নাম : মর্জিনা বিবি স্বামীর নাম: ইয়ামিন সেখ বাড়ির নং : N0018 বয়স : 33 লিঙ্গ : মহিলা			নাম : রুমা খাতুন স্বামীর নাম: সাফারুল মোল্লা বাড়ির নং : N0101 বয়স : 27 লিঙ্গ : মহিলা		
208	ZUY1906098	ফটো উপলব্ধ	209	DTN1527167	ফটো উপলব্ধ	210	ZUY0988733	ফটো উপলব্ধ
নাম : নারগিস বিবি স্বামীর নাম: সাফিকুল সেখ বাড়ির নং : n0011 বয়স : 27 লিঙ্গ : মহিলা			নাম : শাহিদা বিবি স্বামীর নাম: আব্বাস সেখ বাড়ির নং : n0058 বয়স : 56 লিঙ্গ : মহিলা			নাম : শাহামান সেখ পিতার নাম: আব্বাস সেখ বাড়ির নং : n0058 বয়স : 36 লিঙ্গ : পুরুষ		

বিধানসভা নির্বাচনক্ষেত্রের নং, নাম : 70-রেজিনগর
ভাগ নং, নাম : 1-পাড়া-বিকলনগর মুসলিম পাড়া পূর্ব

211 নাম : রুবিনা বিবি স্বামীর নাম: মতিবুর রহমান বাড়ির নং : n0139 বয়স : 36 লিঙ্গ : মহিলা	DTN2994176 ফটো উপলব্ধ	212 নাম : দিলতারা বিবি স্বামীর নাম: হালিম সেখ বাড়ির নং : N0114 বয়স : 32 লিঙ্গ : মহিলা	ZUY1906189 ফটো উপলব্ধ	213 নাম : শ্রাবনি বিবি স্বামীর নাম: লোকমান মল্লিক বাড়ির নং : N0055 বয়স : 26 লিঙ্গ : মহিলা	ZUY1906197 ফটো উপলব্ধ
214 নাম : নাফিজা খাতুন স্বামীর নাম: হাসিবুর বিশ্বাস বাড়ির নং : N0041 বয়স : 29 লিঙ্গ : মহিলা	ZUY1906205 ফটো উপলব্ধ	215 নাম : হারুন সেখ পিতার নাম: আক্কাচ সেখ বাড়ির নং : n0039 বয়স : 59 লিঙ্গ : পুরুষ	ZUY2280972 ফটো উপলব্ধ	216 নাম : হাফিজুল সেখ পিতার নাম: নাফিজুল সেখ বাড়ির নং : n0090 বয়স : 29 লিঙ্গ : পুরুষ	ZUY1646900 ফটো উপলব্ধ
217 নাম : মানদুনারা বিবি স্বামীর নাম: সাহাবালি সেখ বাড়ির নং : n0090 বয়স : 50 লিঙ্গ : মহিলা	ZUY2280998 ফটো উপলব্ধ	218 নাম : নুরনিহার বিবি স্বামীর নাম: নাফিজুল সেখ বাড়ির নং : n0090 বয়স : 53 লিঙ্গ : মহিলা	ZUY2219475 ফটো উপলব্ধ	219 নাম : ফরজ সেখ পিতার নাম: মোঃ জাহাবালি সেখ বাড়ির নং : n0090 বয়স : 43 লিঙ্গ : পুরুষ	DTN2328516 ফটো উপলব্ধ
220 নাম : কমলা বিবি স্বামীর নাম: মোঃ ফরোজ. সেখ বাড়ির নং : . বয়স : 37 লিঙ্গ : মহিলা	ZUY1231166 ফটো উপলব্ধ	221 নাম : পারভিনা বিবি স্বামীর নাম: আলমগীর সেখ বাড়ির নং : n0090 বয়স : 37 লিঙ্গ : মহিলা	DTN2915478 ফটো উপলব্ধ	222 নাম : রূপালী খাতুন পিতার নাম: ইমাদআলী সেখ বাড়ির নং : n0090 বয়স : 30 লিঙ্গ : মহিলা	ZUY1539659 ফটো উপলব্ধ
223 নাম : আকবর সেখ পিতার নাম: ইমাদআলী সেখ বাড়ির নং : n0090 বয়স : 36 লিঙ্গ : পুরুষ	DTN2920957 ফটো উপলব্ধ	224 নাম : খালিদা বিবি স্বামীর নাম: আকবর সেখ বাড়ির নং : n0090 বয়স : 30 লিঙ্গ : মহিলা	ZUY1539683 ফটো উপলব্ধ	225 নাম : ফরিদা বিবি স্বামীর নাম: ইমাদ আলি সেখ বাড়ির নং : n0090 বয়স : 71 লিঙ্গ : মহিলা	ZUY2218758 ফটো উপলব্ধ
226 নাম : নাফিজুল সেখ পিতার নাম: জাহাবালী সেখ বাড়ির নং : n0090 বয়স : 56 লিঙ্গ : পুরুষ	WB/10/064/591496 ফটো উপলব্ধ	227 নাম : আসরাফুন বিবি স্বামীর নাম: আতাউর রহমান বাড়ির নং : n0119 বয়স : 50 লিঙ্গ : মহিলা	DTN1534940 ফটো উপলব্ধ	228 নাম : বেদানা বিবি স্বামীর নাম: সুকলাল সেখ বাড়ির নং : N0064 বয়স : 26 লিঙ্গ : মহিলা	ZUY1921543 ফটো উপলব্ধ
229 নাম : মলিনা বিবি স্বামীর নাম: নূর ইসলাম সেখ বাড়ির নং : N0120 বয়স : 27 লিঙ্গ : মহিলা	ZUY1877729 ফটো উপলব্ধ	230 নাম : মোঃ মাসুদ রেজা পিতার নাম: সাহাবালি সেখ বাড়ির নং : n0090 বয়স : 29 লিঙ্গ : পুরুষ	ZUY1647015 ফটো উপলব্ধ	231 নাম : মধুমালা বিবি স্বামীর নাম: আনিসুর সেখ বাড়ির নং : n0063 বয়স : 33 লিঙ্গ : মহিলা	ZUY1540012 ফটো উপলব্ধ
232 নাম : সাহাবালি সেখ পিতার নাম: জাহাবালী সেখ বাড়ির নং : n0090 বয়স : 52 লিঙ্গ : পুরুষ	ZUY2280915 ফটো উপলব্ধ	233 নাম : মেহেরজান বেওয়া পিতার নাম: নিপাজদ্দিন সেখ বাড়ির নং : n0056 বয়স : 57 লিঙ্গ : মহিলা	ZUY1539758 ফটো উপলব্ধ	234 নাম : সফিকুল সেখ পিতার নাম: নিপাজদ্দিন সেখ বাড়ির নং : n0056 বয়স : 51 লিঙ্গ : পুরুষ	DTN2611283 ফটো উপলব্ধ
235 নাম : সরিওত সেখ পিতার নাম: নিপাজদ্দিন সেখ বাড়ির নং : n0056 বয়স : 49 লিঙ্গ : পুরুষ	DTN2611291 ফটো উপলব্ধ	236 নাম : মহঃ মহিবুল সেখ পিতার নাম: নিপাজদ্দিন সেখ বাড়ির নং : n0056 বয়স : 36 লিঙ্গ : পুরুষ	ZUY0479246 ফটো উপলব্ধ	237 নাম : আমবিয়া স্বামীর নাম: সফিকুল বাড়ির নং : n0056 বয়স : 49 লিঙ্গ : মহিলা	WB/10/064/591450 ফটো উপলব্ধ
238 নাম : চাঁদনিহার বিবি স্বামীর নাম: সরিয়ত সেখ বাড়ির নং : n0056 বয়স : 43 লিঙ্গ : মহিলা	DTN2994168 ফটো উপলব্ধ	239 নাম : ছবিলা বিবি স্বামীর নাম: মহঃ মহিবুল সেখ বাড়ির নং : n0056 বয়স : 32 লিঙ্গ : মহিলা	ZUY1539642 ফটো উপলব্ধ	240 নাম : মোঃ মারিজুল সেখ পিতার নাম: মোঃ সফিকুল সেখ বাড়ির নং : n0056 বয়স : 29 লিঙ্গ : পুরুষ	ZUY1646710 ফটো উপলব্ধ

বিধানসভা নির্বাচনক্ষেত্রের নং, নাম : 70-রেজিনগর
ভাগ নং, নাম : 1-পাড়া-বিকলনগর মুসলিম পাড়া পূর্ব

241 নাম : আয়েশা বিবি স্বামীর নাম: হাসিবুর সেখ বাড়ির নং : n0061 বয়স : 37 লিঙ্গ : মহিলা	ZUY1230838 ফটো উপলব্ধ	242 নাম : হাসিবুর সেখ পিতার নাম: জয়নাল সেখ বাড়ির নং : n0061 বয়স : 43 লিঙ্গ : পুরুষ	ZUY0478610 ফটো উপলব্ধ	243 নাম : জয়নাল সেখ পিতার নাম: বিশারদ সেখ বাড়ির নং : n0061 বয়স : 66 লিঙ্গ : পুরুষ	WB/10/064/591718 ফটো উপলব্ধ
244 নাম : সাবির আলী সেখ পিতার নাম: মহাসিন সেখ বাড়ির নং : n0063 বয়স : 31 লিঙ্গ : পুরুষ	ZUY1539501 ফটো উপলব্ধ	245 নাম : মিরাজুল সেখ পিতার নাম: সেরফুল সেখ বাড়ির নং : n0063 বয়স : 31 লিঙ্গ : পুরুষ	ZUY1416544 ফটো উপলব্ধ	246 নাম : আনিসুর সেখ পিতার নাম: সেরফুল সেখ বাড়ির নং : n0063 বয়স : 37 লিঙ্গ : পুরুষ	ZUY1230846 ফটো উপলব্ধ
247 নাম : আলোমা বিবি স্বামীর নাম: মহসিন সেখ বাড়ির নং : n0063 বয়স : 55 লিঙ্গ : মহিলা	ZUY2218568 ফটো উপলব্ধ	248 নাম : মহসিন সেখ পিতার নাম: ছব্দুল সেখ বাড়ির নং : n0063 বয়স : 59 লিঙ্গ : পুরুষ	ZUY2218592 ফটো উপলব্ধ	249 নাম : মেরিনা বিবি স্বামীর নাম: ইসরাইল সেখ বাড়ির নং : n0140 বয়স : 46 লিঙ্গ : মহিলা	DTN1539527 ফটো উপলব্ধ
250 নাম : সাহেদা বিবি স্বামীর নাম: জয়নাল সেখ বাড়ির নং : n0061 বয়স : 68 লিঙ্গ : মহিলা	ZUY2643013 ফটো উপলব্ধ	251 নাম : রাহুল সেখ পিতার নাম: হাসিবুর সেখ বাড়ির নং : এন0061 বয়স : 22 লিঙ্গ : পুরুষ	ZUY2805000 ফটো উপলব্ধ	252 নাম : আরফিয়া বিবি স্বামীর নাম: আজাবুল সেখ বাড়ির নং : N0007 বয়স : 28 লিঙ্গ : মহিলা	ZUY1921295 ফটো উপলব্ধ
253 নাম : মাসুম রানা সেখ পিতার নাম: সাহাবালী সেখ বাড়ির নং : এন0090 বয়স : 21 লিঙ্গ : পুরুষ	ZUY2770790 ফটো উপলব্ধ	254 নাম : পারভিনা খাতুন স্বামীর নাম: মিরাজুল সেখ বাড়ির নং : 00000 বয়স : 28 লিঙ্গ : মহিলা	ZUY2580504 ফটো উপলব্ধ	255 নাম : সাজ্জাদ হোসেন পিতার নাম: সরিওত সেখ বাড়ির নং : এন0056 বয়স : 23 লিঙ্গ : পুরুষ	ZUY2580769 ফটো উপলব্ধ
256 নাম : হাসিনা বিবি স্বামীর নাম: সাহোসেন বিশ্বাস বাড়ির নং : 0053 বয়স : 28 লিঙ্গ : মহিলা	ZUY1820117 ফটো উপলব্ধ	257 নাম : মোসাঃ মারজিনা বিবি স্বামীর নাম: সাহাবুল সেখ বাড়ির নং : N0069 বয়স : 29 লিঙ্গ : মহিলা	ZUY1906221 ফটো উপলব্ধ	258 নাম : কামিরুন্ন বিবি স্বামীর নাম: আফেরদ্দিন সেখ বাড়ির নং : N0085 বয়স : 43 লিঙ্গ : মহিলা	ZUY1906239 ফটো উপলব্ধ
259 নাম : সাহেব সেখ পিতার নাম: জয়নাল সেখ বাড়ির নং : n0061 বয়স : 39 লিঙ্গ : পুরুষ	DTN2915718 ফটো উপলব্ধ	260 নাম : মানেজা বিবি স্বামীর নাম: হারুন সেখ বাড়ির নং : n0039 বয়স : 66 লিঙ্গ : মহিলা	DTN2610681 ফটো উপলব্ধ	261 নাম : লিলতাজ খাতুন বিবি স্বামীর নাম: আজিবুর বিশ্বাস বাড়ির নং : n0052 বয়স : 27 লিঙ্গ : মহিলা	ZUY1921170 ফটো উপলব্ধ
262 নাম : সাবিনা বিবি স্বামীর নাম: সাহেব সেখ বাড়ির নং : n0061 বয়স : 36 লিঙ্গ : মহিলা	ZUY1539980 ফটো উপলব্ধ	263 নাম : মসলিমা বিবি স্বামীর নাম: সাবির বাড়ির নং : n0039 বয়স : 36 লিঙ্গ : মহিলা	DTN2915817 ফটো উপলব্ধ	264 নাম : মোঃ আলমগীর সেখ পিতার নাম: ইমাদালী সেখ বাড়ির নং : n0090 বয়স : 41 লিঙ্গ : পুরুষ	DTN2328482 ফটো উপলব্ধ
265 নাম : শেরফুল সেখ পিতার নাম: ছব্দুল সেখ বাড়ির নং : n0063 বয়স : 65 লিঙ্গ : পুরুষ	ZUY2502243 ফটো উপলব্ধ	266 নাম : নাজিমুন বিবি স্বামীর নাম: নিপাজ্জিন বাড়ির নং : n0056 বয়স : 69 লিঙ্গ : মহিলা	ZUY2502177 ফটো উপলব্ধ	267 নাম : আসমা খাতুন স্বামীর নাম: চাঁদ মহাম্মদ সেখ বাড়ির নং : n0158 বয়স : 27 লিঙ্গ : মহিলা	ZUY1820091 ফটো উপলব্ধ
268 নাম : দিলরুবা বিবি স্বামীর নাম: মুনসুর আলী সেখ বাড়ির নং : N0084 বয়স : 26 লিঙ্গ : মহিলা	ZUY1921378 ফটো উপলব্ধ	269 নাম : আহেদা বিবি স্বামীর নাম: শেরফুল সেখ বাড়ির নং : n0063 বয়স : 70 লিঙ্গ : মহিলা	ZUY2502268 ফটো উপলব্ধ	270 নাম : ফিরোজা বিবি স্বামীর নাম: ইমান বিশ্বাস বাড়ির নং : n0137 বয়স : 31 লিঙ্গ : মহিলা	ZUY1540004 ফটো উপলব্ধ

বিধানসভা নির্বাচনক্ষেত্রের নং, নাম : 70-রেজিনগর
ভাগ নং, নাম : 1-পাড়া-বিকলনগর মুসলিম পাড়া পূর্ব

271	ZUY1921147	নাম : ছবিলা বিবি স্বামীর নাম: এজবাকুল সেখ বাড়ির নং : N0073 বয়স : 27 লিঙ্গ : মহিলা	ফটো উপলব্ধ	272	ZUY1906254	নাম : ডালিয়া বিবি স্বামীর নাম: সাদাম বিশ্বাস বাড়ির নং : N0054 বয়স : 28 লিঙ্গ : মহিলা	ফটো উপলব্ধ	273	ZUY1921527	নাম : আলপনা বিবি স্বামীর নাম: ইজারুল সেখ বাড়ির নং : N0080 বয়স : 35 লিঙ্গ : মহিলা	ফটো উপলব্ধ
274	ZUY1921428	নাম : মোসাম্মদ নাসিমা বিবি স্বামীর নাম: জাক্বার সেখ বাড়ির নং : n0214 বয়স : 31 লিঙ্গ : মহিলা	ফটো উপলব্ধ	275	ZUY1921451	নাম : ফতোমা বিবি স্বামীর নাম: কালু মোগ্লা বাড়ির নং : N0102 বয়স : 29 লিঙ্গ : মহিলা	ফটো উপলব্ধ	276	ZUY1921279	নাম : সাগর বাসী বিবি স্বামীর নাম: মহঃ রাহিবুল সেখ বাড়ির নং : N0074 বয়স : 28 লিঙ্গ : মহিলা	ফটো উপলব্ধ
277	ZUY1921337	নাম : রুপসোনা বিবি স্বামীর নাম: মিজারুল সেখ বাড়ির নং : n0085 বয়স : 28 লিঙ্গ : মহিলা	ফটো উপলব্ধ	278	ZUY1921345	নাম : রেহেনা বিবি স্বামীর নাম: রিদেল বিশ্বাস বাড়ির নং : N0025 বয়স : 27 লিঙ্গ : মহিলা	ফটো উপলব্ধ	279	ZUY1646892	নাম : আজিজ সেখ পিতার নাম: হারুন সেখ বাড়ির নং : n0039 বয়স : 29 লিঙ্গ : পুরুষ	ফটো উপলব্ধ
280	ZUY2862357	নাম : জেসমিন খাতুন স্বামীর নাম: সাবির আলি সেখ বাড়ির নং : বিকলনগর মাঠপাড়া বয়স : 25 লিঙ্গ : মহিলা	ফটো উপলব্ধ	281	ZUY1941160	নাম : রেজোনা বিবি স্বামীর নাম: মিরাজুল সেখ বাড়ির নং : n0232 বয়স : 27 লিঙ্গ : মহিলা	ফটো উপলব্ধ	#2 282	ZUY1921212	নাম : হাসিনা খাতুন স্বামীর নাম: আমির সোহেল বিশ্বাস বাড়ির নং : N0052 বয়স : 30 লিঙ্গ : মহিলা	ফটো উপলব্ধ
283	ZUY1921246	নাম : ইসমাতারা বিবি স্বামীর নাম: নুর আলম সেখ বাড়ির নং : n0196 বয়স : 38 লিঙ্গ : মহিলা	ফটো উপলব্ধ	284	ZUY1540459	নাম : শাহেনুর বিবি স্বামীর নাম: হারেচ আলি সেখ বাড়ির নং : n0147 বয়স : 33 লিঙ্গ : মহিলা	ফটো উপলব্ধ	285	DTN2770097	নাম : ছামছনিহার বিবি স্বামীর নাম: আনিসুর সেখ বাড়ির নং : n0121 বয়স : 40 লিঙ্গ : মহিলা	ফটো উপলব্ধ
286	ZUY1906262	নাম : রাজনিকা বিবি স্বামীর নাম: ইফাজুল সেখ বাড়ির নং : N0082 বয়স : 26 লিঙ্গ : মহিলা	ফটো উপলব্ধ	287	ZUY1231349	নাম : ফিরোজা বিবি স্বামীর নাম: জালাল সেখ বাড়ির নং : n0052 বয়স : 55 লিঙ্গ : মহিলা	ফটো উপলব্ধ	288	ZUY2596260	নাম : ছুপিয়া বিবি স্বামীর নাম: নিয়াকত বাড়ির নং : n0054 বয়স : 66 লিঙ্গ : মহিলা	ফটো উপলব্ধ
289	ZUY2502326	নাম : সাবদ্দিন বিশ্বাস পিতার নাম: রহেদ আলী বিশ্বাস বাড়ির নং : n0052 বয়স : 51 লিঙ্গ : পুরুষ	ফটো উপলব্ধ	290	ZUY2722841	নাম : সাহউদ্দিন বিশ্বাস পিতার নাম: নিকবাস বিশ্বাস বাড়ির নং : এন0053 বয়স : 22 লিঙ্গ : পুরুষ	ফটো উপলব্ধ	291	ZUY2724706	নাম : সানোয়ার হোসেন সেখ পিতার নাম: আবু তলেব সেখ বাড়ির নং : মাঠপাড়া বয়স : 23 লিঙ্গ : পুরুষ	ফটো উপলব্ধ
292	ZUY1820083	নাম : সাহোসেন বিশ্বাস পিতার নাম: সাহাবদ্দিন বিশ্বাস বাড়ির নং : 0053 বয়স : 27 লিঙ্গ : পুরুষ	ফটো উপলব্ধ	293	ZUY2022085	নাম : নাজিবুর বিশ্বাস মায়ের নাম: সাবিরন বেওয়া বাড়ির নং : এন0025 বয়স : 26 লিঙ্গ : পুরুষ	ফটো উপলব্ধ	294	ZUY2501070	নাম : নাসরিন সুলতানা পিতার নাম: আতিয়ার রহমান বাড়ির নং : N0025 বয়স : 25 লিঙ্গ : মহিলা	ফটো উপলব্ধ
295	ZUY2500684	নাম : হাসিরুল বিশ্বাস পিতার নাম: সাহাজান বিশ্বাস বাড়ির নং : N00088 বয়স : 25 লিঙ্গ : পুরুষ	ফটো উপলব্ধ	296	ZUY2501625	নাম : নুরছাবা বিবি স্বামীর নাম: কেরামত বিশ্বাস বাড়ির নং : n0054 বয়স : 58 লিঙ্গ : মহিলা	ফটো উপলব্ধ	297	ZUY1820109	নাম : আজবাহার বিশ্বাস পিতার নাম: নাসিরুদ্দিন বিশ্বাস বাড়ির নং : 0050 বয়স : 27 লিঙ্গ : পুরুষ	ফটো উপলব্ধ
298	ZUY2501252	নাম : সীমা খাতুন স্বামীর নাম: আতর আলি বিশ্বাস বাড়ির নং : N0051 বয়স : 25 লিঙ্গ : মহিলা	ফটো উপলব্ধ	299	ZUY2500833	নাম : আব্দুল আহমেদ বিশ্বাস পিতার নাম: জামালদ্দিন বিশ্বাস বাড়ির নং : N0051 বয়স : 28 লিঙ্গ : পুরুষ	ফটো উপলব্ধ	300	ZUY2008464	নাম : দারজুল বিশ্বাস মায়ের নাম: জাহানারা বিশ্বাস বাড়ির নং : এন0025 বয়স : 26 লিঙ্গ : পুরুষ	ফটো উপলব্ধ

301 নাম : রহিমা বিবি স্বামীর নাম: আতিকুল বিশ্বাস বাড়ির নং : এন0025 বয়স : 26 লিঙ্গ : মহিলা	ZUY2022168 ফটো উপলব্ধ	302 নাম : মোসাঃ আলিমা বেগম স্বামীর নাম: মোঃ হান্নান বিশ্বাস বাড়ির নং : n0097 বয়স : 37 লিঙ্গ : মহিলা	ZUY1101930 ফটো উপলব্ধ	303 নাম : মোঃ হান্নান বিশ্বাস পিতার নাম: ছানাকাল্লা বিশ্বাস বাড়ির নং : n0097 বয়স : 47 লিঙ্গ : পুরুষ	DTN1564384 ফটো উপলব্ধ
304 নাম : নারসিনা বিবি স্বামীর নাম: ইব্রাহিম বিশ্বাস বাড়ির নং : n0106 বয়স : 39 লিঙ্গ : মহিলা	ZUY0474031 ফটো উপলব্ধ	305 নাম : খুশিনারা বিবি স্বামীর নাম: খেদের আলী বিশ্বাস বাড়ির নং : n0089 বয়স : 33 লিঙ্গ : মহিলা	ZUY1539808 ফটো উপলব্ধ	306 নাম : আবোল হোসেন বিশ্বাস পিতার নাম: জবেদ বিশ্বাস বাড়ির নং : n0052 বয়স : 50 লিঙ্গ : পুরুষ	ZUY2501914 ফটো উপলব্ধ
307 নাম : সামসুল বিশ্বাস পিতার নাম: হুজুন বিশ্বাস বাড়ির নং : n0089 বয়স : 49 লিঙ্গ : পুরুষ	ZUY1101286 ফটো উপলব্ধ	308 নাম : নসিরুদ্দিন বিশ্বাস পিতার নাম: নছনবী বিশ্বাস বাড়ির নং : n0050 বয়স : 65 লিঙ্গ : পুরুষ	ZUY2502136 ফটো উপলব্ধ	309 নাম : আসরাফুন বিবি স্বামীর নাম: নাসিরুদ্দিন বিশ্বাস বাড়ির নং : n0050 বয়স : 50 লিঙ্গ : মহিলা	ZUY2502151 ফটো উপলব্ধ
310 নাম : আজোবা বিবি স্বামীর নাম: বাবর আলি বিশ্বাস বাড়ির নং : n0089 বয়স : 71 লিঙ্গ : মহিলা	ZUY2481752 ফটো উপলব্ধ	311 নাম : ফুলচাঁদ সেখ পিতার নাম: ছবদুল সেখ বাড়ির নং : n0089 বয়স : 55 লিঙ্গ : পুরুষ	ZUY2502227 ফটো উপলব্ধ	312 নাম : ফতেমা বিবি স্বামীর নাম: কলিমদ্দিন সেখ বাড়ির নং : n0052 বয়স : 30 লিঙ্গ : মহিলা	ZUY1539857 ফটো উপলব্ধ
313 নাম : রহিদা বেওয়া স্বামীর নাম: হুজুন বাড়ির নং : n0089 বয়স : 61 লিঙ্গ : মহিলা	ZUY0475319 ফটো উপলব্ধ	314 নাম : খুসিনা বিবি স্বামীর নাম: ফুলচাঁদ সেখ বাড়ির নং : n0089 বয়স : 53 লিঙ্গ : মহিলা	ZUY2480333 ফটো উপলব্ধ	315 নাম : অজেনা বিবি স্বামীর নাম: আবোল শেখ বাড়ির নং : n0097 বয়স : 50 লিঙ্গ : মহিলা	ZUY2217669 ফটো উপলব্ধ
316 নাম : সারবানু বিবি স্বামীর নাম: হুজুন বিশ্বাস বাড়ির নং : n0089 বয়স : 50 লিঙ্গ : মহিলা	DTN1533603 ফটো উপলব্ধ	317 নাম : সানাউল্লা বিশ্বাস পিতার নাম: আব্দুল রহমান বিশ্বাস বাড়ির নং : n0097 বয়স : 71 লিঙ্গ : পুরুষ	ZUY2501617 ফটো উপলব্ধ	318 নাম : ইলানুর বিশ্বাস পিতার নাম: জবেদ বিশ্বাস বাড়ির নং : n0052 বয়স : 61 লিঙ্গ : পুরুষ	ZUY2502094 ফটো উপলব্ধ
319 নাম : মারজিয়া স্বামীর নাম: সানাউল্লাহ বাড়ির নং : n0097 বয়স : 66 লিঙ্গ : মহিলা	ZUY2896587 ফটো উপলব্ধ	320 নাম : সাহাজাজ বিবি স্বামীর নাম: মঃ মইদুল ইসলাম বাড়ির নং : n0051 বয়স : 34 লিঙ্গ : মহিলা	ZUY1539766 ফটো উপলব্ধ	321 নাম : খরসেদ বিশ্বাস পিতার নাম: নিকবাস বিশ্বাস বাড়ির নং : এন0053 বয়স : 25 লিঙ্গ : পুরুষ	ZUY2631356 ফটো উপলব্ধ
322 নাম : রেজিনা বিবি স্বামীর নাম: আমজাদ বিশ্বাস বাড়ির নং : n0050 বয়স : 34 লিঙ্গ : মহিলা	ZUY1315522 ফটো উপলব্ধ	323 নাম : আমজাদ বিশ্বাস পিতার নাম: রবিউল বিশ্বাস বাড়ির নং : n0050 বয়স : 36 লিঙ্গ : পুরুষ	ZUY1315530 ফটো উপলব্ধ	324 নাম : সরেবা স্বামীর নাম: রবিউর বাড়ির নং : n0050 বয়স : 61 লিঙ্গ : মহিলা	WB/10/064/591060 ফটো উপলব্ধ
325 নাম : ইকবল বিশ্বাস পিতার নাম: আচেন বিশ্বাস বাড়ির নং : n0025 বয়স : 30 লিঙ্গ : পুরুষ	ZUY1539865 ফটো উপলব্ধ	326 নাম : জারিয়া খাতুন (বিবি) পিতার নাম: ইনতাজুল বিশ্বাস বাড়ির নং : n0025 বয়স : 32 লিঙ্গ : মহিলা	ZUY1539667 ফটো উপলব্ধ	327 নাম : ইনতাজুল বিশ্বাস পিতার নাম: লকু বদ্দিন বিশ্বাস বাড়ির নং : n0025 বয়স : 35 লিঙ্গ : পুরুষ	ZUY0475418 ফটো উপলব্ধ
328 নাম : রিদেল বিশ্বাস পিতার নাম: আরফত বিশ্বাস বাড়ির নং : n0025 বয়স : 33 লিঙ্গ : পুরুষ	ZUY1416569 ফটো উপলব্ধ	329 নাম : আলফন বিবি স্বামীর নাম: আতারুল বিশ্বাস বাড়ির নং : n0025 বয়স : 30 লিঙ্গ : মহিলা	ZUY1539832 ফটো উপলব্ধ	330 নাম : আতারুল বিশ্বাস পিতার নাম: আরফত বিশ্বাস বাড়ির নং : n0025 বয়স : 35 লিঙ্গ : পুরুষ	ZUY0475400 ফটো উপলব্ধ



বিধানসভা নির্বাচনক্ষেত্রের নং, নাম : 70-রেজিনগর
ভাগ নং, নাম : 1-পাড়া-বিকলনগর মুসলিম পাড়া পূর্ব

331 নাম : ফজিলা বিবি স্বামীর নাম: আচেন বিশ্বাস বাড়ির নং : n0025 বয়স : 56 লিঙ্গ : মহিলা	ZUY2218089	332 নাম : সবিরন স্বামীর নাম: আরফত বাড়ির নং : n0025 বয়স : 56 লিঙ্গ : মহিলা	WB/10/064/591065	333 নাম : আচেন বিশ্বাস পিতার নাম: কাচি বিশ্বাস বাড়ির নং : n0025 বয়স : 61 লিঙ্গ : পুরুষ	ZUY2218121
334 নাম : জাহানারা বিশ্বাস স্বামীর নাম: লকুবদ্দিন বিশ্বাস বাড়ির নং : n0025 বয়স : 61 লিঙ্গ : মহিলা	WB/10/064/591063	335 নাম : আতর আলি বিশ্বাস পিতার নাম: কামাল উদ্দিন বিশ্বাস বাড়ির নং : n0051 বয়স : 29 লিঙ্গ : পুরুষ	ZUY1646751	336 নাম : হুমায়ুন বিশ্বাস পিতার নাম: মোঃ কামালউদ্দিন বিশ্বাস বাড়ির নং : n0051 বয়স : 30 লিঙ্গ : পুরুষ	ZUY1539477
337 নাম : আলিফ বাসার পিতার নাম: জামালউদ্দিন বিশ্বাস বাড়ির নং : n0051 বয়স : 31 লিঙ্গ : পুরুষ	ZUY1416676	338 নাম : মোঃ মইদুল ইসলাম পিতার নাম: মোঃ ইসরাফিল বাড়ির নং : n0051 বয়স : 36 লিঙ্গ : পুরুষ	ZUY0988782	339 নাম : নাহেরা বিবি স্বামীর নাম: সাহাবুদ্দিন বিশ্বাস বাড়ির নং : n0051 বয়স : 49 লিঙ্গ : মহিলা	ZUY2218691
340 নাম : ছবি বিবি স্বামীর নাম: কামালদ্দিন বিশ্বাস বাড়ির নং : n0051 বয়স : 51 লিঙ্গ : মহিলা	ZUY2222644	341 নাম : লাইলি বিবি স্বামীর নাম: জামালউদ্দিন বিশ্বাস বাড়ির নং : n0051 বয়স : 53 লিঙ্গ : মহিলা	ZUY2221554	342 নাম : কামালদ্দিন বিশ্বাস পিতার নাম: রহেদ বিশ্বাস বাড়ির নং : n0051 বয়স : 56 লিঙ্গ : পুরুষ	ZUY2217578
343 নাম : জামালউদ্দিন বিশ্বাস পিতার নাম: রহেদ বিশ্বাস বাড়ির নং : n0051 বয়স : 58 লিঙ্গ : পুরুষ	ZUY2221588	344 নাম : মোমিন বিশ্বাস পিতার নাম: রাবিউল বিশ্বাস বাড়ির নং : n0050 বয়স : 30 লিঙ্গ : পুরুষ	ZUY1539626	345 নাম : পারভিনা বিবি স্বামীর নাম: সাহাজাদ বিশ্বাস বাড়ির নং : n0050 বয়স : 32 লিঙ্গ : মহিলা	ZUY1416833
346 নাম : সাহাজাদ বিশ্বাস পিতার নাম: রাবিউল বিশ্বাস বাড়ির নং : n0050 বয়স : 34 লিঙ্গ : পুরুষ	ZUY1231174	347 নাম : মানিসুর বিশ্বাস পিতার নাম: আব্দুল বিশ্বাস বাড়ির নং : n0052 বয়স : 37 লিঙ্গ : পুরুষ	ZUY1025451	348 নাম : ফতেমা বিবি স্বামীর নাম: আলিমদ্দিন সেখ বাড়ির নং : n0052 বয়স : 32 লিঙ্গ : মহিলা	ZUY1315514
349 নাম : সুন্দরী বিবি স্বামীর নাম: আব্দুল বিশ্বাস বাড়ির নং : n0052 বয়স : 52 লিঙ্গ : মহিলা	ZUY2218907	350 নাম : নুচিয়া বিবি স্বামীর নাম: ইম্নাছ বিশ্বাস বাড়ির নং : n0052 বয়স : 66 লিঙ্গ : মহিলা	ZUY2221067	351 নাম : দিননাহার বিবি স্বামীর নাম: আবোল হোসেন বিশ্বাস বাড়ির নং : n0052 বয়স : 43 লিঙ্গ : মহিলা	DTN2994119
352 নাম : আবদুল বিশ্বাস পিতার নাম: জবেদ বিশ্বাস বাড়ির নং : n0052 বয়স : 57 লিঙ্গ : পুরুষ	ZUY2218923	353 নাম : আনিসুর বিশ্বাস পিতার নাম: ইম্নাছ বিশ্বাস বাড়ির নং : n0052 বয়স : 36 লিঙ্গ : পুরুষ	ZUY0988675	354 নাম : রফিকুল বিশ্বাস পিতার নাম: হুজুন বিশ্বাস বাড়ির নং : n0089 বয়স : 29 লিঙ্গ : পুরুষ	ZUY1646967
355 নাম : খেদের আলি বিশ্বাস পিতার নাম: হুজুন বিশ্বাস বাড়ির নং : n0089 বয়স : 36 লিঙ্গ : পুরুষ	ZUY1315274	356 নাম : সাহান্নারা বিবি স্বামীর নাম: সামসুল বিশ্বাস বাড়ির নং : n0089 বয়স : 34 লিঙ্গ : মহিলা	ZUY1231208	357 নাম : হুজুন বিশ্বাস পিতার নাম: সারু বিশ্বাস বাড়ির নং : n0089 বয়স : 68 লিঙ্গ : পুরুষ	WB/10/064/591013
358 নাম : আসরাফুল বিশ্বাস পিতার নাম: বাবর আলী বিশ্বাস বাড়ির নং : n0089 বয়স : 35 লিঙ্গ : পুরুষ	ZUY0475293	359 নাম : ফরোজ আলি বিশ্বাস পিতার নাম: আকছার বিশ্বাস বাড়ির নং : n0089 বয়স : 46 লিঙ্গ : পুরুষ	ZUY0475285	360 নাম : মমতাজ বিবি স্বামীর নাম: মোঃ জাহঙ্গীর বিশ্বাস বাড়ির নং : n0054 বয়স : 31 লিঙ্গ : মহিলা	ZUY1539873



বিধানসভা নির্বাচনক্ষেত্রের নং, নাম : 70-রেজিনগর
ভাগ নং, নাম : 1-পাড়া-বিকলনগর মুসলিম পাড়া পূর্ব

361 নাম : মোঃ জাহাঙ্গীর বিশ্বাস পিতার নাম: মোঃ কেলামত বিশ্বাস বাড়ির নং : n0054 বয়স : 36 লিঙ্গ : পুরুষ	ZUY0988766 ফটো উপলব্ধ	362 নাম : শাহানারা বিবি স্বামীর নাম: ছুবান বিশ্বাস বাড়ির নং : n0054 বয়স : 66 লিঙ্গ : মহিলা	ZUY2221836 ফটো উপলব্ধ	363 নাম : কহিনুর বিবি স্বামীর নাম: মহিদুল বিশ্বাস বাড়ির নং : n0054 বয়স : 45 লিঙ্গ : মহিলা	DTN2610566 ফটো উপলব্ধ
364 নাম : মহিদুল বিশ্বাস পিতার নাম: ছুবান বিশ্বাস বাড়ির নং : n0054 বয়স : 47 লিঙ্গ : পুরুষ	DTN2610558 ফটো উপলব্ধ	365 নাম : ছুবান বিশ্বাস পিতার নাম: গোলাপ বিশ্বাস বাড়ির নং : n0054 বয়স : 71 লিঙ্গ : পুরুষ	WB/10/064/591022 ফটো উপলব্ধ	366 নাম : সাদ্দাম বিশ্বাস পিতার নাম: কেলামত বিশ্বাস বাড়ির নং : n0054 বয়স : 35 লিঙ্গ : পুরুষ	ZUY1540061 ফটো উপলব্ধ
367 নাম : জাইফন বিবি স্বামীর নাম: আলমগীর বিশ্বাস বাড়ির নং : n0054 বয়স : 35 লিঙ্গ : মহিলা	ZUY1539915 ফটো উপলব্ধ	368 নাম : আলমগীর বিশ্বাস পিতার নাম: কেলামত বিশ্বাস বাড়ির নং : n0054 বয়স : 36 লিঙ্গ : পুরুষ	DTN2994200 ফটো উপলব্ধ	369 নাম : আঙ্গুরা বিবি স্বামীর নাম: জুব্বারালি বিশ্বাস বাড়ির নং : n0053 বয়স : 42 লিঙ্গ : মহিলা	ZUY0475491 ফটো উপলব্ধ
370 নাম : মানোয়ারা বিবি স্বামীর নাম: হাবিবুর রহমান বিশ্বাস বাড়ির নং : n0053 বয়স : 41 লিঙ্গ : মহিলা	DTN2770360 ফটো উপলব্ধ	371 নাম : জুব্বারালি বিশ্বাস পিতার নাম: ইমামউদ্দিন বিশ্বাস বাড়ির নং : n0053 বয়স : 43 লিঙ্গ : পুরুষ	DTN2610723 ফটো উপলব্ধ	372 নাম : আতলসী বিবি স্বামীর নাম: নেকবাস বিশ্বাস বাড়ির নং : n0053 বয়স : 44 লিঙ্গ : মহিলা	DTN2610731 ফটো উপলব্ধ
373 নাম : নিকবাস বিশ্বাস পিতার নাম: আরশেদ বিশ্বাস বাড়ির নং : n0053 বয়স : 50 লিঙ্গ : পুরুষ	ZUY2220028 ফটো উপলব্ধ	374 নাম : কোহিনুর বিবি স্বামীর নাম: সাহাবুদ্দিন বিশ্বাস বাড়ির নং : n0053 বয়স : 56 লিঙ্গ : মহিলা	ZUY2218832 ফটো উপলব্ধ	375 নাম : মধু বিবি স্বামীর নাম: ইমামুদ্দিন বিশ্বাস বাড়ির নং : n0053 বয়স : 60 লিঙ্গ : মহিলা	ZUY2220408 ফটো উপলব্ধ
376 নাম : সাহাবুদ্দিন বিশ্বাস পিতার নাম: মেহের বিশ্বাস বাড়ির নং : n0053 বয়স : 61 লিঙ্গ : পুরুষ	ZUY2218824 ফটো উপলব্ধ	377 নাম : নাহারবানু বিবি স্বামীর নাম: কুদ্দুস বিশ্বাস বাড়ির নং : n0053 বয়স : 61 লিঙ্গ : মহিলা	ZUY1102318 ফটো উপলব্ধ	378 নাম : কুদ্দুস বিশ্বাস পিতার নাম: মেহের বিশ্বাস বাড়ির নং : n0053 বয়স : 72 লিঙ্গ : পুরুষ	ZUY2221091 ফটো উপলব্ধ
379 নাম : লতিফন স্বামীর নাম: আরশেদ বিশ্বাস বাড়ির নং : n0053 বয়স : 70 লিঙ্গ : মহিলা	ZUY2220010 ফটো উপলব্ধ	380 নাম : আমির সোহেল বিশ্বাস পিতার নাম: ইলানুর বিশ্বাস বাড়ির নং : n0052 বয়স : 29 লিঙ্গ : পুরুষ	ZUY1646793 ফটো উপলব্ধ	381 নাম : আমজাদ বিশ্বাস পিতার নাম: ইব্রাহিম বিশ্বাস বাড়ির নং : N0106 বয়স : 25 লিঙ্গ : পুরুষ	ZUY2500502 ফটো উপলব্ধ
382 নাম : সাজিনা বিবি স্বামীর নাম: নাফিজুল সেখ বাড়ির নং : N0089 বয়স : 24 লিঙ্গ : মহিলা	ZUY2501393 ফটো উপলব্ধ	383 নাম : নাফিজা খাতুন পিতার নাম: নাসিরুদ্দিন বিশ্বাস বাড়ির নং : N0050 বয়স : 25 লিঙ্গ : মহিলা	ZUY2500411 ফটো উপলব্ধ	384 নাম : তনুজা খাতুন স্বামীর নাম: ইকবাল বিশ্বাস বাড়ির নং : N0025 বয়স : 26 লিঙ্গ : মহিলা	ZUY2501195 ফটো উপলব্ধ
385 নাম : সাহেবা বিবি স্বামীর নাম: আবদুল আহমেদ বিশ্বাস বাড়ির নং : N0051 বয়স : 24 লিঙ্গ : মহিলা	ZUY2501278 ফটো উপলব্ধ	386 নাম : সামিমা খাতুন স্বামীর নাম: আলিফ বাসার বাড়ির নং : এন0112 বয়স : 21 লিঙ্গ : মহিলা	ZUY2846954 ফটো উপলব্ধ	387 নাম : আতিকুল বিশ্বাস মায়ের নাম: সবিরন বাড়ির নং : N0025 বয়স : 27 লিঙ্গ : পুরুষ	ZUY1921360 ফটো উপলব্ধ
388 নাম : ইনজামুল বিশ্বাস পিতার নাম: আচেন বিশ্বাস বাড়ির নং : এন0025 বয়স : 26 লিঙ্গ : পুরুষ	ZUY1978295 ফটো উপলব্ধ	389 নাম : আজমিরা খাতুন স্বামীর নাম: ইনজামুল বিশ্বাস বাড়ির নং : 0000 বয়স : 20 লিঙ্গ : মহিলা	ZUY2857225 ফটো উপলব্ধ	390 নাম : মুবারক বিশ্বাস পিতার নাম: সাহাবুদ্দিন বিশ্বাস বাড়ির নং : এন0052 বয়স : 25 লিঙ্গ : পুরুষ	ZUY1979178 ফটো উপলব্ধ



বিধানসভা নির্বাচনক্ষেত্রের নং, নাম : 70-রেজিনগর
ভাগ নং, নাম : 1-পাড়া-বিকলনগর মুসলিম পাড়া পূর্ব

391 নাম : তসিফুল শেখ পিতার নাম: ফুল চাঁদ সেখ বাড়ির নং : এন0089 বয়স : 25 লিঙ্গ : পুরুষ	ZUY1978089 ফটো উপলব্ধ	392 নাম : খোসনিহারা বিবি স্বামীর নাম: মানিসুর বিশ্বাস বাড়ির নং : n0052 বয়স : 35 লিঙ্গ : মহিলা	ZUY0988691 ফটো উপলব্ধ	393 নাম : আজিবুর বিশ্বাস পিতার নাম: মোহাঃ আব্দুল বিশ্বাস বাড়ির নং : n0052 বয়স : 31 লিঙ্গ : পুরুষ	ZUY1416411 ফটো উপলব্ধ
394 নাম : নাসিফুল সেখ পিতার নাম: ফুলচাঁদ সেখ বাড়ির নং : N0089 বয়স : 28 লিঙ্গ : পুরুষ	ZUY1853407 ফটো উপলব্ধ	395 নাম : আবু তালেম সেখ পিতার নাম: গায়েরোল সেখ বাড়ির নং : n0006 বয়স : 59 লিঙ্গ : পুরুষ	ZUY2221893 ফটো উপলব্ধ	396 নাম : নিমচাঁদ সেখ পিতার নাম: কালাচাঁদ সেখ বাড়ির নং : n0040 বয়স : 59 লিঙ্গ : পুরুষ	ZUY2218501 ফটো উপলব্ধ
397 নাম : বানেরা বিবি স্বামীর নাম: আবু তালেম সেখ বাড়ির নং : n0006 বয়স : 54 লিঙ্গ : মহিলা	DTN2610459 ফটো উপলব্ধ	398 নাম : মোসাঃ জেসমিন বিবি স্বামীর নাম: গাফফার সেখ বাড়ির নং : n0006 বয়স : 34 লিঙ্গ : মহিলা	ZUY1101823 ফটো উপলব্ধ	399 নাম : জবেদা বেওয়া স্বামীর নাম: আজিমুদ্দিন সেখ বাড়ির নং : n0072 বয়স : 66 লিঙ্গ : মহিলা	ZUY2219129 ফটো উপলব্ধ
400 নাম : হাকিম সেখ পিতার নাম: আজিমুদ্দিন সেখ বাড়ির নং : n0072 বয়স : 46 লিঙ্গ : পুরুষ	DTN2770253 ফটো উপলব্ধ	401 নাম : আব্দুল সেখ পিতার নাম: আজিমুদ্দিন সেখ বাড়ির নং : n0072 বয়স : 35 লিঙ্গ : পুরুষ	DTN2770246 ফটো উপলব্ধ	402 নাম : রেজাউল সেখ পিতার নাম: আজিমুদ্দিন সেখ বাড়ির নং : n0072 বয়স : 38 লিঙ্গ : পুরুষ	ZUY0476648 ফটো উপলব্ধ
403 নাম : রুবিনা বিবি স্বামীর নাম: রেজাউল সেখ বাড়ির নং : n0072 বয়স : 32 লিঙ্গ : মহিলা	ZUY1539774 ফটো উপলব্ধ	404 নাম : সোনাভানু বিবি স্বামীর নাম: হাকিম সেখ বাড়ির নং : n0072 বয়স : 42 লিঙ্গ : মহিলা	DTN2770386 ফটো উপলব্ধ	405 নাম : জাব্বার সেখ পিতার নাম: আজিমুদ্দিন সেখ বাড়ির নং : n0072 বয়স : 31 লিঙ্গ : পুরুষ	ZUY1416577 ফটো উপলব্ধ
406 নাম : রসিদুল সেখ পিতার নাম: জুলমত সেখ বাড়ির নং : n0060 বয়স : 29 লিঙ্গ : পুরুষ	ZUY1740414 ফটো উপলব্ধ	407 নাম : বেলি খাতুন স্বামীর নাম: হুমায়ুন কবীর সেখ বাড়ির নং : N0066 বয়স : 27 লিঙ্গ : মহিলা	ZUY2500999 ফটো উপলব্ধ	408 নাম : জুলেখা খাতুন স্বামীর নাম: সুকচাঁদ খান বাড়ির নং : N0066 বয়স : 27 লিঙ্গ : মহিলা	ZUY2500700 ফটো উপলব্ধ
409 নাম : জাহিরুদ্দিন শেখ পিতার নাম: আফজল সেখ বাড়ির নং : N0047 বয়স : 25 লিঙ্গ : পুরুষ	ZUY2501237 ফটো উপলব্ধ	410 নাম : সুকিলা বেওয়া স্বামীর নাম: ইছারদ্দিন সেখ বাড়ির নং : n0066 বয়স : 71 লিঙ্গ : মহিলা	DTN1533595 ফটো উপলব্ধ	411 নাম : জেসমিন বিবি স্বামীর নাম: নেকবর সেখ বাড়ির নং : n0060 বয়স : 38 লিঙ্গ : মহিলা	DTN2915734 ফটো উপলব্ধ
412 নাম : সাবির সেখ পিতার নাম: মতুজ বাড়ির নং : n0060 বয়স : 40 লিঙ্গ : পুরুষ	DTN2770584 ফটো উপলব্ধ	413 নাম : কারিমল সেখ মায়ের নাম: হামিদা বাড়ির নং : n0078 বয়স : 30 লিঙ্গ : পুরুষ	ZUY1539584 ফটো উপলব্ধ	414 নাম : আবদুল বারি সেখ পিতার নাম: জিনাদ সেখ বাড়ির নং : n0031 বয়স : 65 লিঙ্গ : পুরুষ	DTN1533793 ফটো উপলব্ধ
415 নাম : সখী বিবি স্বামীর নাম: জমেরুল সেখ বাড়ির নং : n0031 বয়স : 51 লিঙ্গ : মহিলা	ZUY2217370 ফটো উপলব্ধ	416 নাম : টুলু বিবি স্বামীর নাম: নিমচাঁদ সেখ বাড়ির নং : n0040 বয়স : 58 লিঙ্গ : মহিলা	ZUY2220358 ফটো উপলব্ধ	417 নাম : মোঃ জাকির সেখ পিতার নাম: মোঃ নিমচাঁদ সেখ বাড়ির নং : n0040 বয়স : 35 লিঙ্গ : পুরুষ	ZUY1315258 ফটো উপলব্ধ
418 নাম : সিরাজুল বেওয়া স্বামীর নাম: আফজল সেখ বাড়ির নং : n0047 বয়স : 54 লিঙ্গ : মহিলা	ZUY2218998 ফটো উপলব্ধ	419 নাম : সোনারুদ্দিন সেখ পিতার নাম: আফজল সেখ বাড়ির নং : এন0015 বয়স : 33 লিঙ্গ : পুরুষ	ZUY1416460 ফটো উপলব্ধ	420 নাম : রুবিনা বিবি স্বামীর নাম: সোনারুদ্দিন সেখ বাড়ির নং : এন0015 বয়স : 31 লিঙ্গ : মহিলা	ZUY1540053 ফটো উপলব্ধ

বিধানসভা নির্বাচনক্ষেত্রের নং, নাম : 70-রেজিনগর
ভাগ নং, নাম : 1-পাড়া-বিকলনগর মুসলিম পাড়া পূর্ব

421	ZUY1416478	নাম : মিরাজুল সেখ পিতার নাম: আফজল সেখ বাড়ির নং : n0047 বয়স : 31 লিঙ্গ : পুরুষ	ফটো উপলব্ধ	422	ZUY1540087	নাম : মুনোরুদ্দিন সেখ পিতার নাম: আফজল সেখ বাড়ির নং : n0047 বয়স : 30 লিঙ্গ : পুরুষ	ফটো উপলব্ধ	423	ZUY1539824	নাম : রসিদা বিবি স্বামীর নাম: জুলমত সেখ বাড়ির নং : n0060 বয়স : 44 লিঙ্গ : মহিলা	ফটো উপলব্ধ
424	ZUY1416775	নাম : ইসমাইল সেখ পিতার নাম: জুলমত সেখ বাড়ির নং : n0060 বয়স : 31 লিঙ্গ : পুরুষ	ফটো উপলব্ধ	425	ZUY1540111	নাম : তাবির আলী সেখ পিতার নাম: জুলমত সেখ বাড়ির নং : n0060 বয়স : 31 লিঙ্গ : পুরুষ	ফটো উপলব্ধ	426	ZUY1539816	নাম : জারিনা বিবি স্বামীর নাম: তাবির আলী সেখ বাড়ির নং : n0060 বয়স : 32 লিঙ্গ : মহিলা	ফটো উপলব্ধ
427	ZUY2218659	নাম : তহিদ সেখ পিতার নাম: আলি সেখ বাড়ির নং : n0060 বয়স : 55 লিঙ্গ : পুরুষ	ফটো উপলব্ধ	428	DTN2994275	নাম : তানজিলা বিবি স্বামীর নাম: তহিদ সেখ বাড়ির নং : n0060 বয়স : 43 লিঙ্গ : মহিলা	ফটো উপলব্ধ	429	WB/10/064/591830	নাম : মমতাজ স্বামীর নাম: জুলমত বাড়ির নং : n0060 বয়স : 61 লিঙ্গ : মহিলা	ফটো উপলব্ধ
430	ZUY0988790	নাম : হাসিনা বানু খাতুন বিবি স্বামীর নাম: গোলাম মোস্তাফা সেখ বাড়ির নং : n0005 বয়স : 40 লিঙ্গ : মহিলা	ফটো উপলব্ধ	431	ZUY1540103	নাম : একিন সেখ পিতার নাম: আয়েচ সেখ বাড়ির নং : n0004 বয়স : 30 লিঙ্গ : পুরুষ	ফটো উপলব্ধ	432	WB/10/064/591779	নাম : সুখিলা স্বামীর নাম: আয়েছ বাড়ির নং : n0004 বয়স : 53 লিঙ্গ : মহিলা	ফটো উপলব্ধ
433	WB/10/064/591778	নাম : আয়েছ সেখ পিতার নাম: জহুর সেখ বাড়ির নং : n0004 বয়স : 55 লিঙ্গ : পুরুষ	ফটো উপলব্ধ	434	ZUY1416536	নাম : শুকচাঁদ খাঁন পিতার নাম: বাবুরালী খাঁন বাড়ির নং : n0066 বয়স : 31 লিঙ্গ : পুরুষ	ফটো উপলব্ধ	435	ZUY0988634	নাম : চাঁদনীহারা বিবি স্বামীর নাম: মতিবুর সেখ বাড়ির নং : n0066 বয়স : 35 লিঙ্গ : মহিলা	ফটো উপলব্ধ
436	DTN1535251	নাম : সাজিদা বিবি স্বামীর নাম: মাফিজুল সেখ বাড়ির নং : n0066 বয়স : 43 লিঙ্গ : মহিলা	ফটো উপলব্ধ	437	ZUY1102227	নাম : হাজেরা বিবি স্বামীর নাম: এজেকা বেওয়া বাড়ির নং : n0066 বয়স : 51 লিঙ্গ : মহিলা	ফটো উপলব্ধ	438	ZUY2220960	নাম : ফিরোজা বিবি স্বামীর নাম: কাশেম সেখ বাড়ির নং : n0066 বয়স : 65 লিঙ্গ : মহিলা	ফটো উপলব্ধ
439	ZUY2219574	নাম : কাশেম সেখ পিতার নাম: তাহের সেখ বাড়ির নং : n0066 বয়স : 76 লিঙ্গ : পুরুষ	ফটো উপলব্ধ	440	ZUY222156	নাম : মর্জিনা বেওয়া স্বামীর নাম: রজবালী সেখ বাড়ির নং : 66 বয়স : 83 লিঙ্গ : মহিলা	ফটো উপলব্ধ	441	ZUY1539519	নাম : ইসমাইল খাঁন পিতার নাম: ইয়ানুস খাঁন বাড়ির নং : n0001 বয়স : 30 লিঙ্গ : পুরুষ	ফটো উপলব্ধ
442	WB/10/064/591006	নাম : নাহার বানু স্বামীর নাম: ইয়ানুছ বাড়ির নং : n0001 বয়স : 51 লিঙ্গ : মহিলা	ফটো উপলব্ধ	443	ZUY1315365	নাম : সাগরী বিবি স্বামীর নাম: বাবুরালী খাঁন বাড়ির নং : n0001 বয়স : 56 লিঙ্গ : মহিলা	ফটো উপলব্ধ	444	ZUY2896801	নাম : ইয়ানুছ খাঁ পিতার নাম: গোলাপ খাঁ বাড়ির নং : n0001 বয়স : 55 লিঙ্গ : পুরুষ	ফটো উপলব্ধ
445	ZUY1646959	নাম : সাইফুল খাঁ পিতার নাম: বাবুরালী খাঁ বাড়ির নং : n0001 বয়স : 29 লিঙ্গ : পুরুষ	ফটো উপলব্ধ	446	DTN1536556	নাম : বাবুরালী খাঁ পিতার নাম: গোলাপ খাঁ বাড়ির নং : n0001 বয়স : 63 লিঙ্গ : পুরুষ	ফটো উপলব্ধ	447	ZUY2217636	নাম : আরজিয়া বেওয়া স্বামীর নাম: গোলাপ সেখ বাড়ির নং : n0001 বয়স : 81 লিঙ্গ : মহিলা	ফটো উপলব্ধ
448	ZUY2217503	নাম : গোলাম মোস্তাফা সেখ পিতার নাম: মহুর সেখ বাড়ির নং : n0005 বয়স : 53 লিঙ্গ : পুরুষ	ফটো উপলব্ধ	449	DTN2610400	নাম : সখে বেওয়া স্বামীর নাম: জহুর সেখ বাড়ির নং : n0004 বয়স : 86 লিঙ্গ : মহিলা	ফটো উপলব্ধ	450	ZUY0477240	নাম : জুলমত সেখ পিতার নাম: আলি সেখ বাড়ির নং : n0060 বয়স : 66 লিঙ্গ : পুরুষ	ফটো উপলব্ধ

বিধানসভা নির্বাচনক্ষেত্রের নং, নাম : 70-রেজিনগর
ভাগ নং, নাম : 1-পাড়া-বিকলনগর মুসলিম পাড়া পূর্ব

451 নাম : নহজা বেওয়া স্বামীর নাম: কালাচাঁদ সেখ বাড়ির নং : n0040 বয়স : 102 লিঙ্গ : মহিলা	ZUY2220374 ফটো উপলব্ধ	452 নাম : হামিদা বেওয়া স্বামীর নাম: একরামল সেখ বাড়ির নং : n0078 বয়স : 56 লিঙ্গ : মহিলা	ZUY2721082 ফটো উপলব্ধ	453 নাম : জ্যোৎস্না খাতুন স্বামীর নাম: রসিদুল সেখ বাড়ির নং : n0060 বয়স : 31 লিঙ্গ : মহিলা	UJM1424936 ফটো উপলব্ধ
454 নাম : সুকচাঁদ সেখ পিতার নাম: আব্দুল বারি সেখ বাড়ির নং : এন0031 বয়স : 22 লিঙ্গ : পুরুষ	ZUY2770964 ফটো উপলব্ধ	455 নাম : জামেরুল সেখ পিতার নাম: জিনাদ সেখ বাড়ির নং : n0031 বয়স : 53 লিঙ্গ : পুরুষ	ZUY2786333 ফটো উপলব্ধ	456 নাম : কাজলি বিবি স্বামীর নাম: ইসমাইল সেখ বাড়ির নং : n0060 বয়স : 32 লিঙ্গ : মহিলা	ZUY1740315 ফটো উপলব্ধ
457 নাম : মনিরুল সেখ পিতার নাম: তহিদ সেখ বাড়ির নং : পূর্ব বয়স : 23 লিঙ্গ : পুরুষ	ZUY2808400 ফটো উপলব্ধ	458 নাম : রাইচা খাতুন পিতার নাম: আবদুল বারি সেখ বাড়ির নং : এন0031 বয়স : 20 লিঙ্গ : মহিলা	ZUY2815439 ফটো উপলব্ধ	459 নাম : মতিবুর সেখ মায়ের নাম: মানরুল সেখ বাড়ির নং : n0066 বয়স : 41 লিঙ্গ : পুরুষ	DTN2994127 ফটো উপলব্ধ
460 নাম : সাগরী বিবি স্বামীর নাম: মর্ত্তজ সেখ বাড়ির নং : n0060 বয়স : 57 লিঙ্গ : মহিলা	ZUY2502045 ফটো উপলব্ধ	461 নাম : চেহেনা খাতুন পিতার নাম: আব্দুল সেখ বাড়ির নং : এন0006 বয়স : 27 লিঙ্গ : মহিলা	ZUY2039253 ফটো উপলব্ধ	462 নাম : খাদিজা বিবি স্বামীর নাম: মুনোরুদ্দীন সেখ বাড়ির নং : এন0047 বয়স : 27 লিঙ্গ : মহিলা	ZUY1979244 ফটো উপলব্ধ
463 নাম : সারজিনা খাতুন স্বামীর নাম: জহিরুদ্দিন সেখ বাড়ির নং : বিকলনগর মাঠ পাড়া বয়স : 23 লিঙ্গ : মহিলা	ZUY2855666 ফটো উপলব্ধ	464 নাম : মরজিয়া বেওয়া স্বামীর নাম: গায়রোল সেখ বাড়ির নং : n0006 বয়স : 81 লিঙ্গ : মহিলা	ZUY2220382 ফটো উপলব্ধ	465 নাম : ফজিলা বেওয়া স্বামীর নাম: আলি সেখ বাড়ির নং : n0060 বয়স : 21 লিঙ্গ : মহিলা	DTN1528363 ফটো উপলব্ধ
466 নাম : হাসিরুল সেখ পিতার নাম: গোলাম মোস্তাফা বাড়ির নং : এন0005 বয়স : 25 লিঙ্গ : পুরুষ	ZUY1979145 ফটো উপলব্ধ	467 নাম : নেকবর সেখ পিতার নাম: জুলমত সেখ বাড়ির নং : n0060 বয়স : 40 লিঙ্গ : পুরুষ	DTN2915726 ফটো উপলব্ধ	468 নাম : আসরাফুল সেখ পিতার নাম: আব্দুল তালেম সেখ বাড়ির নং : n0006 বয়স : 28 লিঙ্গ : পুরুষ	ZUY1740182 ফটো উপলব্ধ
469 নাম : সালেমা বিবি স্বামীর নাম: আব্দুল সেখ বাড়ির নং : n0031 বয়স : 33 লিঙ্গ : মহিলা	DTN2610350 ফটো উপলব্ধ	470 নাম : রোজিনা খাতুন পিতার নাম: নেকবর সেখ বাড়ির নং : এন0060 বয়স : 22 লিঙ্গ : মহিলা	ZUY2723229 ফটো উপলব্ধ	471 নাম : মীরাজুল সেখ পিতার নাম: আয়েচ সেখ বাড়ির নং : মাঠ পাড়া বয়স : 26 লিঙ্গ : পুরুষ	ZUY2726511 ফটো উপলব্ধ
472 নাম : মোঃ সুনীরুল সেখ পিতার নাম: তহিদ সেখ বাড়ির নং : এন0060 বয়স : 25 লিঙ্গ : পুরুষ	ZUY2000206 ফটো উপলব্ধ	473 নাম : অন্নদা বেওয়া স্বামীর নাম: জিনাদ সেখ বাড়ির নং : n0031 বয়স : 92 লিঙ্গ : মহিলা	ZUY2217354 ফটো উপলব্ধ	474 নাম : আমজাদ আলি সেখ মায়ের নাম: হাজেরা বিবি বাড়ির নং : এন0066 বয়স : 23 লিঙ্গ : পুরুষ	ZUY2580751 ফটো উপলব্ধ
475 নাম : রেহেনা খাতুন স্বামীর নাম: আমজাদ আলি আলী বাড়ির নং : এন0066 বয়স : 23 লিঙ্গ : মহিলা	ZUY2845220 ফটো উপলব্ধ	476 নাম : মোজাম্মেল সেখ মায়ের নাম: হাজেরা বিবি বাড়ির নং : বিকালনগর বয়স : 22 লিঙ্গ : পুরুষ	ZUY2860179 ফটো উপলব্ধ	477 নাম : আরজিনা খাতুন স্বামীর নাম: সাইফুল খাঁন বাড়ির নং : এন0001 বয়স : 26 লিঙ্গ : মহিলা	ZUY2580637 ফটো উপলব্ধ
478 নাম : মামনি খাতুন পিতার নাম: আলেক চাঁদ মল্লিক বাড়ির নং : এন0026 বয়স : 24 লিঙ্গ : মহিলা	ZUY2667491 ফটো উপলব্ধ	479 নাম : মায়ী খাতুন পিতার নাম: মহিদ আলি মল্লিক বাড়ির নং : ওয়ার্ড নম্বর 128 বয়স : 20 লিঙ্গ : মহিলা	ZUY2801249 ফটো উপলব্ধ	480 নাম : মুবারক মল্লিক পিতার নাম: আলেক চাঁদ মল্লিক বাড়ির নং : এন0026 বয়স : 21 লিঙ্গ : পুরুষ	ZUY2793651 ফটো উপলব্ধ



বিধানসভা নির্বাচনক্ষেত্রের নং, নাম : 70-রেজিনগর
ভাগ নং, নাম : 1-পাড়া-বিকলনগর মুসলিম পাড়া পূর্ব

481 নাম : আজমা বিবি স্বামীর নাম: টিপু সুলতান মল্লিক বাড়ির নং : N0096 বয়স : 26 লিঙ্গ : মহিলা	ZUY2500866 ফটো উপলব্ধ	482 নাম : আতলমী বিবি স্বামীর নাম: রেজাক মল্লিক বাড়ির নং : n0055 বয়স : 55 লিঙ্গ : মহিলা	ZUY2280923 ফটো উপলব্ধ	483 নাম : নইমদ্দিন বিশ্বাস পিতার নাম: ছানাকরুল বিশ্বাস বাড়ির নং : n0026 বয়স : 49 লিঙ্গ : পুরুষ	DTN1537117 ফটো উপলব্ধ
484 নাম : আলেক চাঁদ মল্লিক পিতার নাম: জুলফকার মল্লিক বাড়ির নং : n0026 বয়স : 41 লিঙ্গ : পুরুষ	ZUY1101732 ফটো উপলব্ধ	485 নাম : আসমানি বিবি স্বামীর নাম: নইমদ্দিন বিশ্বাস বাড়ির নং : n0026 বয়স : 41 লিঙ্গ : মহিলা	ZUY0988808 ফটো উপলব্ধ	486 নাম : রেজাক মল্লিক পিতার নাম: মোজাম্মেল মল্লিক বাড়ির নং : n0055 বয়স : 58 লিঙ্গ : পুরুষ	ZUY2901452 ফটো উপলব্ধ
487 নাম : মোঃ শের আফগান মল্লিক পিতার নাম: রেজাক মল্লিক বাড়ির নং : n0055 বয়স : 35 লিঙ্গ : পুরুষ	ZUY1231133 ফটো উপলব্ধ	488 নাম : শুকসরী বিবি স্বামীর নাম: নজির মল্লিক বাড়ির নং : n0096 বয়স : 61 লিঙ্গ : মহিলা	ZUY2222149 ফটো উপলব্ধ	489 নাম : লাইলী বিবি স্বামীর নাম: আলেক চাঁদ মল্লিক বাড়ির নং : n0026 বয়স : 37 লিঙ্গ : মহিলা	ZUY0475657 ফটো উপলব্ধ
490 নাম : নজির মল্লিক পিতার নাম: মোজাম্মেল মল্লিক বাড়ির নং : n0096 বয়স : 63 লিঙ্গ : পুরুষ	ZUY2222131 ফটো উপলব্ধ	491 নাম : রিজিয়া সুলতানা পিতার নাম: নইমদ্দিন বিশ্বাস বাড়ির নং : বিকলনগর মুসলিম পাড়া বয়স : 21 লিঙ্গ : মহিলা	ZUY2793669 ফটো উপলব্ধ	492 নাম : মনিকা খাতুন পিতার নাম: আলেক চাঁদ মল্লিক বাড়ির নং : এন0026 বয়স : 24 লিঙ্গ : মহিলা	ZUY2667608 ফটো উপলব্ধ
493 নাম : ফিরোজ মল্লিক পিতার নাম: রহিম মল্লিক বাড়ির নং : n0096 বয়স : 41 লিঙ্গ : পুরুষ	DTN2994242 ফটো উপলব্ধ	494 নাম : মোঃ সেলিম মল্লিক পিতার নাম: রহিম মল্লিক বাড়ির নং : n0096 বয়স : 46 লিঙ্গ : পুরুষ	DTN2610749 ফটো উপলব্ধ	495 নাম : লোকমান মল্লিক পিতার নাম: রেজাক মল্লিক বাড়ির নং : n0055 বয়স : 31 লিঙ্গ : পুরুষ	ZUY1416551 ফটো উপলব্ধ
496 নাম : মহীদালী মল্লিক পিতার নাম: জুলফ মল্লিক বাড়ির নং : n0055 বয়স : 49 লিঙ্গ : পুরুষ	DTN2610756 ফটো উপলব্ধ	497 নাম : মমতাজ বিবি স্বামীর নাম: মহীদালী মল্লিক বাড়ির নং : n0055 বয়স : 38 লিঙ্গ : মহিলা	DTN2994416 ফটো উপলব্ধ	498 নাম : উমেজা বিবি স্বামীর নাম: খোকন মোল্লা বাড়ির নং : n0055 বয়স : 40 লিঙ্গ : মহিলা	DTN2770055 ফটো উপলব্ধ
499 নাম : রোজিনা বিবি স্বামীর নাম: ফিরোজ মল্লিক বাড়ির নং : n0096 বয়স : 39 লিঙ্গ : মহিলা	DTN2994259 ফটো উপলব্ধ	500 নাম : টিপু সুলতান মল্লিক পিতার নাম: রহিম মল্লিক বাড়ির নং : n0096 বয়স : 34 লিঙ্গ : পুরুষ	ZUY1101328 ফটো উপলব্ধ	501 নাম : সুকরানী বিবি স্বামীর নাম: রহিম মল্লিক বাড়ির নং : n0096 বয়স : 61 লিঙ্গ : মহিলা	ZUY2221513 ফটো উপলব্ধ
502 নাম : তেজাম মোল্লা পিতার নাম: হালিম মোল্লা বাড়ির নং : n0102 বয়স : 58 লিঙ্গ : পুরুষ	WB/10/064/591140 ফটো উপলব্ধ	503 নাম : মোছিনা বিবি স্বামীর নাম: তেজাম মোল্লা বাড়ির নং : n0102 বয়স : 50 লিঙ্গ : মহিলা	WB/10/064/591141 ফটো উপলব্ধ	504 নাম : সামিরুল মোল্লা পিতার নাম: তেজাম মোল্লা বাড়ির নং : n0102 বয়স : 30 লিঙ্গ : পুরুষ	ZUY1539535 ফটো উপলব্ধ
505 নাম : পটল মোল্লা পিতার নাম: হালিম মোল্লা বাড়ির নং : n0102 বয়স : 51 লিঙ্গ : পুরুষ	DTN2610798 ফটো উপলব্ধ	506 নাম : তোহিনা বিবি স্বামীর নাম: পটল মোল্লা বাড়ির নং : n0102 বয়স : 36 লিঙ্গ : মহিলা	ZUY0988683 ফটো উপলব্ধ	507 নাম : আজারুল মোল্লা পিতার নাম: হালিম মোল্লা বাড়ির নং : n0102 বয়স : 41 লিঙ্গ : পুরুষ	ZUY1101880 ফটো উপলব্ধ
508 নাম : সাজারুল মোল্লা পিতার নাম: হালিম মোল্লা বাড়ির নং : n0102 বয়স : 39 লিঙ্গ : পুরুষ	ZUY1101898 ফটো উপলব্ধ	#2 509 নাম : মাজা মোল্লা পিতার নাম: হালিম মোল্লা বাড়ির নং : এন0059 বয়স : 38 লিঙ্গ : পুরুষ	ZUY0988469 ফটো উপলব্ধ	510 নাম : কাল মোল্লা পিতার নাম: হালিম মোল্লা বাড়ির নং : n0102 বয়স : 37 লিঙ্গ : পুরুষ	ZUY1230820 ফটো উপলব্ধ



511 নাম : জালেমুন বিবি স্বামীর নাম: হালিম বাড়ির নং : n0102 বয়স : 81 লিঙ্গ : মহিলা ফটো উপলব্ধ WB/10/064/591139	512 নাম : মোসাঃ সাবিনা ইয়াসমিন বিবি স্বামীর নাম: সাজারুল মোল্লা বাড়ির নং : n0102 বয়স : 35 লিঙ্গ : মহিলা ফটো উপলব্ধ	513 নাম : হাসিনা বিবি স্বামীর নাম: আজরুল মোল্লা বাড়ির নং : n0102 বয়স : 34 লিঙ্গ : মহিলা ফটো উপলব্ধ
514 নাম : রাজা মোল্লা পিতার নাম: হালিম মোল্লা বাড়ির নং : n0117 বয়স : 49 লিঙ্গ : পুরুষ ফটো উপলব্ধ	515 নাম : নূর আলম মোল্লা পিতার নাম: তেজাম মোল্লা বাড়ির নং : N0102 বয়স : 25 লিঙ্গ : পুরুষ ফটো উপলব্ধ	516 নাম : পারভিনা খাতুন স্বামীর নাম: তাসরিপ মোল্লা বাড়ির নং : N0102 বয়স : 24 লিঙ্গ : মহিলা ফটো উপলব্ধ
517 নাম : নয়নতারা বিবি স্বামীর নাম: রাজা মোল্লা বাড়ির নং : n0117 বয়স : 41 লিঙ্গ : মহিলা ফটো উপলব্ধ	518 নাম : রকিবুর মোল্লা পিতার নাম: রাজা মোল্লা বাড়ির নং : n0102 বয়স : 20 লিঙ্গ : পুরুষ ফটো উপলব্ধ	519 নাম : হালিম মোল্লা পিতার নাম: মাহান মোল্লা বাড়ির নং : n0102 বয়স : 87 লিঙ্গ : পুরুষ ফটো উপলব্ধ
520 নাম : মতিবুর রহমান পিতার নাম: মাল্লান সেখ বাড়ির নং : বিকলনগর বয়স : 21 লিঙ্গ : পুরুষ ফটো উপলব্ধ	521 নাম : তাসরিপ মোল্লা পিতার নাম: তেজাম মোল্লা বাড়ির নং : n0102 বয়স : 29 লিঙ্গ : পুরুষ ফটো উপলব্ধ	522 নাম : আলিয়া খাতুন স্বামীর নাম: মাজা মোল্লা বাড়ির নং : n0102 বয়স : 37 লিঙ্গ : মহিলা ফটো উপলব্ধ
523 নাম : আজরাইল মোলা পিতার নাম: পটল মোলা বাড়ির নং : এন0102 বয়স : 22 লিঙ্গ : পুরুষ ফটো উপলব্ধ	524 নাম : তাহাবুল মোল্লা পিতার নাম: আয়েচ মোল্লা বাড়ির নং : বিকলনগর বয়স : 24 লিঙ্গ : পুরুষ ফটো উপলব্ধ	525 নাম : সাজিবুর রহমান পিতার নাম: মাফিজুল সেখ বাড়ির নং : N0125 বয়স : 27 লিঙ্গ : পুরুষ ফটো উপলব্ধ
526 নাম : গোলাপী খাতুন স্বামীর নাম: সাজিবুর রহমান বাড়ির নং : এন0388 বয়স : 21 লিঙ্গ : মহিলা ফটো উপলব্ধ	527 নাম : মতিবুর রহমান পিতার নাম: নিফাজদ্দিন সেখ বাড়ির নং : n0138 বয়স : 43 লিঙ্গ : পুরুষ ফটো উপলব্ধ	528 নাম : হাবিবুর রহমান বিশ্বাস পিতার নাম: কুদ্দুস বিশ্বাস বাড়ির নং : n0059 বয়স : 44 লিঙ্গ : পুরুষ ফটো উপলব্ধ
529 নাম : নূরুল হাসান সেখ পিতার নাম: আব্দুল কুদ্দুস সেখ বাড়ির নং : n0091 বয়স : 30 লিঙ্গ : পুরুষ ফটো উপলব্ধ	530 নাম : রাজেস সেখ পিতার নাম: সাহান সেখ বাড়ির নং : N0037 বয়স : 30 লিঙ্গ : পুরুষ ফটো উপলব্ধ	531 নাম : নূর আলম সেখ পিতার নাম: সিরাজ সেখ বাড়ির নং : n0197 বয়স : 50 লিঙ্গ : পুরুষ ফটো উপলব্ধ
532 নাম : রাজেশ সেখ পিতার নাম: আবোল সেখ বাড়ির নং : N0010 বয়স : 29 লিঙ্গ : পুরুষ ফটো উপলব্ধ	533 নাম : মাফিজুল সেখ পিতার নাম: ওহাব সেখ বাড়ির নং : n0125 বয়স : 60 লিঙ্গ : পুরুষ ফটো উপলব্ধ	534 নাম : হাবিবুর সেখ পিতার নাম: করিম সেখ বাড়ির নং : n0126 বয়স : 42 লিঙ্গ : পুরুষ ফটো উপলব্ধ
535 নাম : আসফোর সেখ পিতার নাম: আরজেদ সেখ বাড়ির নং : n0127 বয়স : 46 লিঙ্গ : পুরুষ ফটো উপলব্ধ	536 নাম : জাইদুল সেখ পিতার নাম: ওহাব সেখ বাড়ির নং : n0127 বয়স : 42 লিঙ্গ : পুরুষ ফটো উপলব্ধ	537 নাম : আবেদা বিবি স্বামীর নাম: জাইদুল সেখ বাড়ির নং : n0127 বয়স : 32 লিঙ্গ : মহিলা ফটো উপলব্ধ
538 নাম : সাহাজারুল সেখ পিতার নাম: মোঃ নজরুল সেখ বাড়ির নং : n0069 বয়স : 28 লিঙ্গ : পুরুষ ফটো উপলব্ধ	539 নাম : রফিকুল সেখ পিতার নাম: হজরত সেখ বাড়ির নং : n0011 বয়স : 31 লিঙ্গ : পুরুষ ফটো উপলব্ধ	540 নাম : ইউসুফ সেখ পিতার নাম: ইনজার সেখ বাড়ির নং : n0015 বয়স : 28 লিঙ্গ : পুরুষ ফটো উপলব্ধ

বিধানসভা নির্বাচনক্ষেত্রের নং, নাম : 70-রেজিনগর
ভাগ নং, নাম : 1-পাড়া-বিকলনগর মুসলিম পাড়া পূর্ব

541 নাম : সালেহার বিবি স্বামীর নাম: আবুল কাশেম সেখ বাড়ির নং : n0099 বয়স : 55 লিঙ্গ : মহিলা	ZUY2222255 ফটো উপলব্ধ	542 নাম : মোঃ আসকারুল সেখ পিতার নাম: মোঃ রাহাতুল্লা সেখ বাড়ির নং : n0099 বয়স : 49 লিঙ্গ : পুরুষ	DTN1537208 ফটো উপলব্ধ	543 নাম : হীরা খাতুন স্বামীর নাম: মোঃ আসকারুল সেখ বাড়ির নং : n0099 বয়স : 40 লিঙ্গ : মহিলা	DTN2770220 ফটো উপলব্ধ
544 নাম : মোঃ তাহেবুল পিতার নাম: আবুল কাশেম সেখ বাড়ির নং : n0099 বয়স : 35 লিঙ্গ : পুরুষ	ZUY0988543 ফটো উপলব্ধ	545 নাম : সালমা সুলতানা স্বামীর নাম: আব্দুল আলাম সেখ বাড়ির নং : n0099 বয়স : 35 লিঙ্গ : মহিলা	ZUY1101617 ফটো উপলব্ধ	546 নাম : ইয়াসিন সেখ পিতার নাম: আকুবদ্দিন সেখ বাড়ির নং : n0109 বয়স : 71 লিঙ্গ : পুরুষ	WB/10/064/591528 ফটো উপলব্ধ
547 নাম : কালু সেখ পিতার নাম: ইয়াসিন সেখ বাড়ির নং : n0109 বয়স : 40 লিঙ্গ : পুরুষ	DTN2915668 ফটো উপলব্ধ	548 নাম : জেলুর্কদ্দিন সেখ পিতার নাম: ইয়াসিন সেখ বাড়ির নং : n0109 বয়স : 33 লিঙ্গ : পুরুষ	ZUY1231240 ফটো উপলব্ধ	549 নাম : রঙ্গলা বিবি স্বামীর নাম: ইয়াসিন বাড়ির নং : n0109 বয়স : 66 লিঙ্গ : মহিলা	WB/10/064/591529 ফটো উপলব্ধ
550 নাম : আতলসি বিবি স্বামীর নাম: সুরাপ সেখ বাড়ির নং : n0114 বয়স : 35 লিঙ্গ : মহিলা	ZUY1101419 ফটো উপলব্ধ	551 নাম : হালিম সেখ পিতার নাম: কাশেম সেখ বাড়ির নং : n0114 বয়স : 33 লিঙ্গ : পুরুষ	ZUY1315316 ফটো উপলব্ধ	552 নাম : মনিরুল জামাল সেখ মায়ের নাম: ফনু বেওয়া বাড়ির নং : N0070 বয়স : 27 লিঙ্গ : পুরুষ	ZUY1877695 ফটো উপলব্ধ
553 নাম : রুপসনা বিবি স্বামীর নাম: জাহাঙ্গীর সেখ বাড়ির নং : n0014 বয়স : 35 লিঙ্গ : মহিলা	ZUY1102169 ফটো উপলব্ধ	554 নাম : ছুমের সেখ পিতার নাম: আবদুল সেখ বাড়ির নং : 107 বয়স : 49 লিঙ্গ : পুরুষ	DTN2610897 ফটো উপলব্ধ	555 নাম : রেনুকা খাতুন স্বামীর নাম: মোমিন বিশ্বাস বাড়ির নং : 0040 বয়স : 28 লিঙ্গ : মহিলা	ZUY1815539 ফটো উপলব্ধ
556 নাম : আরজুমা বিবি স্বামীর নাম: দৌলত সেখ বাড়ির নং : n0070 বয়স : 42 লিঙ্গ : মহিলা	DTN2611226 ফটো উপলব্ধ	557 নাম : মিলিনা খাতুন স্বামীর নাম: ওলি মোহাম্মদ সেখ বাড়ির নং : এন0021 বয়স : 27 লিঙ্গ : মহিলা	ZUY2000255 ফটো উপলব্ধ	558 নাম : কদর আলি সেখ পিতার নাম: আসমত সেখ বাড়ির নং : N0019 বয়স : 27 লিঙ্গ : পুরুষ	ZUY1921469 ফটো উপলব্ধ
559 নাম : সারিকুল সেখ পিতার নাম: সাহাজামাল সেখ বাড়ির নং : N0068 বয়স : 27 লিঙ্গ : পুরুষ	ZUY1921410 ফটো উপলব্ধ	560 নাম : সাহাজামাল সেখ পিতার নাম: মোঃ নজরুল সেখ বাড়ির নং : N0070 বয়স : 26 লিঙ্গ : পুরুষ	ZUY1921287 ফটো উপলব্ধ	561 নাম : রাফি, যা খাতুন স্বামীর নাম: সাহাজামাল সেখ বাড়ির নং : এন0073 বয়স : 21 লিঙ্গ : মহিলা	ZUY2830537 ফটো উপলব্ধ
562 নাম : সাজারুল সেখ পিতার নাম: আবু তালেব সেখ বাড়ির নং : N0085 বয়স : 26 লিঙ্গ : পুরুষ	ZUY1921311 ফটো উপলব্ধ	563 নাম : মিজারুল সেখ পিতার নাম: আবু তালেব সেখ বাড়ির নং : N0085 বয়স : 28 লিঙ্গ : পুরুষ	ZUY1921329 ফটো উপলব্ধ	564 নাম : জাহাঙ্গীর সেখ পিতার নাম: জাহা্নাত সেখ বাড়ির নং : N0033 বয়স : 26 লিঙ্গ : পুরুষ	ZUY1921477 ফটো উপলব্ধ
565 নাম : সিপাই সেখ পিতার নাম: সিনজার সেখ বাড়ির নং : N0020 বয়স : 27 লিঙ্গ : পুরুষ	ZUY1921485 ফটো উপলব্ধ	566 নাম : মোঃ সাহাজামাল সেখ পিতার নাম: আনারুল সেখ বাড়ির নং : N0043 বয়স : 27 লিঙ্গ : পুরুষ	ZUY1921501 ফটো উপলব্ধ	567 নাম : জামসেদ সেখ মায়ের নাম: হাজেরা বিবি বাড়ির নং : N0066 বয়স : 27 লিঙ্গ : পুরুষ	ZUY1921436 ফটো উপলব্ধ
568 নাম : মনিফা খাতুন স্বামীর নাম: জামসেদ সেখ বাড়ির নং : এন0066 বয়স : 20 লিঙ্গ : মহিলা	ZUY2826709 ফটো উপলব্ধ	569 নাম : চাঁদ মহাম্মদ সেখ পিতার নাম: জামেরুল সেখ বাড়ির নং : N0031 বয়স : 26 লিঙ্গ : পুরুষ	ZUY1921444 ফটো উপলব্ধ	570 নাম : নাসিম সেখ পিতার নাম: আজাদ সেখ বাড়ির নং : N0033 বয়স : 30 লিঙ্গ : পুরুষ	ZUY1921535 ফটো উপলব্ধ

571 নাম : লুৎফা খাতুন স্বামীর নাম: ইকবাল সেখ বাড়ির নং : N0086 বয়স : 30 লিঙ্গ : মহিলা	ZUY2501328 ফটো উপলব্ধ	572 নাম : মিরজামাল সেখ পিতার নাম: সুকুরুল্লা সেখ বাড়ির নং : N0079 বয়স : 24 লিঙ্গ : পুরুষ	ZUY2500650 ফটো উপলব্ধ	573 নাম : হজরত বিল্লাল সেখ পিতার নাম: ইয়াব বস্তু সেখ বাড়ির নং : N0084 বয়স : 25 লিঙ্গ : পুরুষ	ZUY2500478 ফটো উপলব্ধ
574 নাম : নুরজামাল সেখ পিতার নাম: সাহাজামাল সেখ বাড়ির নং : এন0068 বয়স : 25 লিঙ্গ : পুরুষ	ZUY2000313 ফটো উপলব্ধ	575 নাম : আনোয়ারা খাতুন স্বামীর নাম: কারনদার সেখ বাড়ির নং : এন0003 বয়স : 25 লিঙ্গ : মহিলা	ZUY2039113 ফটো উপলব্ধ	576 নাম : খাদিজা খাতুন স্বামীর নাম: সারিজুল সেখ বাড়ির নং : এন0113 বয়স : 25 লিঙ্গ : মহিলা	ZUY2039220 ফটো উপলব্ধ
577 নাম : হুমায়ন সেখ পিতার নাম: আমিরদ্দি সেখ বাড়ির নং : এন00201 বয়স : 25 লিঙ্গ : পুরুষ	ZUY2267128 ফটো উপলব্ধ	578 নাম : হকসেদ সেখ পিতার নাম: জাহান সেখ বাড়ির নং : N0070 বয়স : 26 লিঙ্গ : পুরুষ	ZUY1921188 ফটো উপলব্ধ	579 নাম : হোসনি বিবি স্বামীর নাম: জবেরদ্দিন সেখ বাড়ির নং : n0012 বয়স : 70 লিঙ্গ : মহিলা	ZUY2280980 ফটো উপলব্ধ
580 নাম : আব্দুল জাক্বার সেখ পিতার নাম: তানজুল সেখ বাড়ির নং : n0068 বয়স : 35 লিঙ্গ : পুরুষ	ZUY0478222 ফটো উপলব্ধ	581 নাম : আনাকুল সেখ পিতার নাম: নইমদ্দিন সেখ বাড়ির নং : n0021 বয়স : 42 লিঙ্গ : পুরুষ	DTN2770196 ফটো উপলব্ধ	582 নাম : চাঁদনি হারা বিবি স্বামীর নাম: হাবিবুর সেখ বাড়ির নং : এন0126 বয়স : 25 লিঙ্গ : মহিলা	ZUY2022101 ফটো উপলব্ধ
583 নাম : রফিক সেখ পিতার নাম: নাসিরদ্দিন সেখ বাড়ির নং : এন0043 বয়স : 25 লিঙ্গ : পুরুষ	ZUY1978113 ফটো উপলব্ধ	584 নাম : সাকিনা খাতুন পিতার নাম: ইসতুলা সেখ বাড়ির নং : এন0080 বয়স : 27 লিঙ্গ : মহিলা	ZUY2000479 ফটো উপলব্ধ	585 নাম : আসমাতারা বিবি স্বামীর নাম: মোঃ নুরিদুল সেখ বাড়ির নং : এন0033 বয়স : 26 লিঙ্গ : মহিলা	ZUY2039444 ফটো উপলব্ধ
586 নাম : শাহাজামাল সেখ পিতার নাম: কামালউদ্দিন সেখ বাড়ির নং : n0068 বয়স : 53 লিঙ্গ : পুরুষ	WB/10/064/591675 ফটো উপলব্ধ	587 নাম : পাতুজান বিবি স্বামীর নাম: শাহাজামাল সেখ বাড়ির নং : n0068 বয়স : 45 লিঙ্গ : মহিলা	DTN2611093 ফটো উপলব্ধ	588 নাম : আনুয়ারা বিবি স্বামীর নাম: মোঃ ফেরদুস রহমান সেখ বাড়ির নং : n0012 বয়স : 35 লিঙ্গ : মহিলা	ZUY1101690 ফটো উপলব্ধ
589 নাম : কলিমোদ্দীন শেখ পিতার নাম: জালাল সেখ বাড়ির নং : n0115 বয়স : 30 লিঙ্গ : পুরুষ	ZUY1539592 ফটো উপলব্ধ	590 নাম : মোঃ ফেরদুস রহমান সেখ মায়ের নাম: রাজরানী বেওয়া বাড়ির নং : n0012 বয়স : 45 লিঙ্গ : পুরুষ	DTN2610533 ফটো উপলব্ধ	591 নাম : আসমাউল্লাহ বেওয়া স্বামীর নাম: আজাদ বাড়ির নং : এন0045 বয়স : 50 লিঙ্গ : মহিলা	WB/10/064/600449 ফটো উপলব্ধ
592 নাম : জিল হোসেন পিতার নাম: মোস্তফা সেখ বাড়ির নং : এন0099 বয়স : 25 লিঙ্গ : পুরুষ	ZUY1978105 ফটো উপলব্ধ	593 নাম : আজারুল সেখ পিতার নাম: আক্বাচ সেখ বাড়ির নং : N0094 বয়স : 25 লিঙ্গ : পুরুষ	ZUY2501336 ফটো উপলব্ধ	594 নাম : সেবা করিম সেখ পিতার নাম: আরব সেখ বাড়ির নং : N0038 বয়স : 25 লিঙ্গ : পুরুষ	ZUY2501104 ফটো উপলব্ধ
595 নাম : আজমিরা বিবি স্বামীর নাম: খাবির সেখ বাড়ির নং : N0145 বয়স : 24 লিঙ্গ : মহিলা	ZUY2501476 ফটো উপলব্ধ	596 নাম : আবেদা খাতুন স্বামীর নাম: জিতলাল সেখ বাড়ির নং : N0010 বয়স : 25 লিঙ্গ : মহিলা	ZUY2500452 ফটো উপলব্ধ	597 নাম : বদর সেখ পিতার নাম: ইরমান সেখ বাড়ির নং : n0079 বয়স : 56 লিঙ্গ : পুরুষ	ZUY2501989 ফটো উপলব্ধ
598 নাম : মকবুল সেখ পিতার নাম: ছাত্তার সেখ বাড়ির নং : n0046 বয়স : 36 লিঙ্গ : পুরুষ	ZUY1101500 ফটো উপলব্ধ	599 নাম : সারিজুল সেখ পিতার নাম: উজারুল সেখ বাড়ির নং : N0113 বয়স : 29 লিঙ্গ : পুরুষ	ZUY1921394 ফটো উপলব্ধ	600 নাম : হাবিবুর সেখ পিতার নাম: ছুরমান সেখ বাড়ির নং : n0064 বয়স : 42 লিঙ্গ : পুরুষ	DTN2915882 ফটো উপলব্ধ

601 নাম : জামারুল সেখ পিতার নাম: রহমাতুল্লা সেখ বাড়ির নং : n0082 বয়স : 48 লিঙ্গ : পুরুষ	DTN1531383 ফটো উপলব্ধ	602 নাম : ফিরন বিবি স্বামীর নাম: ইনামুল সেখ বাড়ির নং : n0064 বয়স : 54 লিঙ্গ : মহিলা	ZUY2502672 ফটো উপলব্ধ	603 নাম : মছবা বিবি স্বামীর নাম: মানোয়ার সেখ বাড়ির নং : n0068 বয়স : 43 লিঙ্গ : মহিলা	DTN2329167 ফটো উপলব্ধ
604 নাম : আবোল বাসার সেখ পিতার নাম: নামাজি সেখ বাড়ির নং : n0028 বয়স : 63 লিঙ্গ : পুরুষ	DTN2328441 ফটো উপলব্ধ	605 নাম : জালাল সেখ পিতার নাম: ভিকি সেখ বাড়ির নং : n0115 বয়স : 61 লিঙ্গ : পুরুষ	ZUY1231331 ফটো উপলব্ধ	606 নাম : সুমিলাহার বিবি স্বামীর নাম: দোয়াবক্স সেখ বাড়ির নং : n0081 বয়স : 68 লিঙ্গ : মহিলা	ZUY2501831 ফটো উপলব্ধ
607 নাম : রহমান সেখ পিতার নাম: মোঃ কেতাব সেখ বাড়ির নং : n0087 বয়স : 38 লিঙ্গ : পুরুষ	ZUY1230879 ফটো উপলব্ধ	608 নাম : আহিয়া বিবি স্বামীর নাম: গাজলু সেখ বাড়ির নং : n0014 বয়স : 55 লিঙ্গ : মহিলা	ZUY2477024 ফটো উপলব্ধ	609 নাম : নাসিরুদ্দিন সেখ পিতার নাম: ইয়াকুব সেখ বাড়ির নং : n0038 বয়স : 65 লিঙ্গ : পুরুষ	DTN2610491 ফটো উপলব্ধ
610 নাম : জোবেদা বিবি স্বামীর নাম: মোমেজুদ্দিন সেখ বাড়ির নং : n0062 বয়স : 57 লিঙ্গ : মহিলা	ZUY2221364 ফটো উপলব্ধ	611 নাম : মহঃ নাজিবুর রহমান সেখ পিতার নাম: নৈমদ্দিন সেখ বাড়ির নং : n0021 বয়স : 55 লিঙ্গ : পুরুষ	ZUY2501583 ফটো উপলব্ধ	612 নাম : নজরুল সেখ পিতার নাম: জেলেহার সেখ বাড়ির নং : n0142 বয়স : 73 লিঙ্গ : পুরুষ	ZUY2501591 ফটো উপলব্ধ
613 নাম : সাগরী বিবি স্বামীর নাম: বাবুরালী সেখ বাড়ির নং : n0079 বয়স : 56 লিঙ্গ : মহিলা	ZUY2502631 ফটো উপলব্ধ	614 নাম : সাহানা জ বিবি স্বামীর নাম: কলিমদ্দিন সেখ বাড়ির নং : n0095 বয়স : 48 লিঙ্গ : মহিলা	ZUY2501559 ফটো উপলব্ধ	615 নাম : আসিফ সেখ পিতার নাম: আজমাইল সেখ বাড়ির নং : বিকলনগর বয়স : 22 লিঙ্গ : পুরুষ	ZUY2718336 ফটো উপলব্ধ
616 নাম : মনিরুল সেখ পিতার নাম: জাহাঙ্গীর সেখ বাড়ির নং : মুসলিম পাড়া বয়স : 22 লিঙ্গ : পুরুষ	ZUY2725075 ফটো উপলব্ধ	617 নাম : আরফান সেখ পিতার নাম: আফাজুদ্দিন সেখ বাড়ির নং : এন0103 বয়স : 22 লিঙ্গ : পুরুষ	ZUY2725539 ফটো উপলব্ধ	618 নাম : আবুবাক্কর সেখ পিতার নাম: কাওসর সেখ বাড়ির নং : এন0061 বয়স : 22 লিঙ্গ : পুরুষ	ZUY2724680 ফটো উপলব্ধ
619 নাম : সজল সেখ পিতার নাম: হাসমত সেখ বাড়ির নং : N0020 বয়স : 29 লিঙ্গ : পুরুষ	ZUY1921386 ফটো উপলব্ধ	620 নাম : জসিমদ্দিন সেখ পিতার নাম: ছাকের আলি সেখ বাড়ির নং : মুসলিম পাড়া বয়স : 21 লিঙ্গ : পুরুষ	ZUY2727204 ফটো উপলব্ধ	621 নাম : চাঁদমুনি বিবি স্বামীর নাম: ময়নদ্দিন সেখ বাড়ির নং : n0036 বয়স : 56 লিঙ্গ : মহিলা	ZUY2218345 ফটো উপলব্ধ
622 নাম : কাওসার সেখ পিতার নাম: জিবাদত সেখ বাড়ির নং : n0064 বয়স : 61 লিঙ্গ : পুরুষ	DTN2770121 ফটো উপলব্ধ	623 নাম : মোঃ আকিব সেখ পিতার নাম: মোঃ রশিদ আলি সেখ বাড়ির নং : N0116 বয়স : 24 লিঙ্গ : পুরুষ	ZUY2500882 ফটো উপলব্ধ	624 নাম : আজিদ শেখ পিতার নাম: আবুল কাশেম সেখ বাড়ির নং : n0099 বয়স : 38 লিঙ্গ : পুরুষ	ZUY0477372 ফটো উপলব্ধ
625 নাম : হাচেরদ্দিন সেখ পিতার নাম: ইয়াকুব সেখ বাড়ির নং : n0038 বয়স : 71 লিঙ্গ : পুরুষ	ZUY2786291 ফটো উপলব্ধ	626 নাম : সালেহার বিবি স্বামীর নাম: নাসিরুদ্দিন সেখ বাড়ির নং : n0008 বয়স : 49 লিঙ্গ : মহিলা	DTN1527704 ফটো উপলব্ধ	627 নাম : সারভানু খাতুন স্বামীর নাম: জাহাঙ্গীর সেখ বাড়ির নং : এন0033 বয়স : 30 লিঙ্গ : মহিলা	ZUY1979251 ফটো উপলব্ধ
628 নাম : সুনাকুল সেখ পিতার নাম: মিনাকুল সেখ বাড়ির নং : 01 বয়স : 21 লিঙ্গ : পুরুষ	ZUY2798114 ফটো উপলব্ধ	629 নাম : সাফিউল্লা সেখ পিতার নাম: ইসমাইল সেখ বাড়ির নং : বিকলনগর বয়স : 23 লিঙ্গ : পুরুষ	ZUY2672335 ফটো উপলব্ধ	630 নাম : মৌসুমী খাতুন পিতার নাম: আজমত সেখ বাড়ির নং : বিকলনগর মুসলিম পাড়া বয়স : 24 লিঙ্গ : মহিলা	ZUY2682441 ফটো উপলব্ধ

বিধানসভা নির্বাচনক্ষেত্রের নং, নাম : 70-রেজিনগর
ভাগ নং, নাম : 1-পাড়া-বিকলনগর মুসলিম পাড়া পূর্ব

631 নাম : সানোয়ার সেখ পিতার নাম: আনিসুর সেখ বাড়ির নং : এন0022 বয়স : 23 লিঙ্গ : পুরুষ	ZUY2697605 ফটো উপলব্ধ	632 নাম : উমেসালমা খাতুন পিতার নাম: ইয়াজদিন সেখ বাড়ির নং : এন0075 বয়স : 23 লিঙ্গ : মহিলা	ZUY2698058 ফটো উপলব্ধ	633 নাম : নুরসেলিমা খাতুন পিতার নাম: তাজিমদ্দিন সেখ বাড়ির নং : এন0048 বয়স : 23 লিঙ্গ : মহিলা	ZUY2706216 ফটো উপলব্ধ
634 নাম : সাগিরা খাতুন পিতার নাম: সিঞ্জার সেখ বাড়ির নং : এন0020 বয়স : 25 লিঙ্গ : মহিলা	ZUY2711075 ফটো উপলব্ধ	635 নাম : মানজুমাহার বিবি স্বামীর নাম: হুমায়ন সেখ বাড়ির নং : এন0068 বয়স : 25 লিঙ্গ : মহিলা	ZUY2000172 ফটো উপলব্ধ	636 নাম : আহাননবী সেখ পিতার নাম: সৈয়দ সেখ বাড়ির নং : n0069 বয়স : 65 লিঙ্গ : পুরুষ	ZUY2219210 ফটো উপলব্ধ
637 নাম : আজমাইল সেখ পিতার নাম: আহম্মদী সেখ বাড়ির নং : n0069 বয়স : 35 লিঙ্গ : পুরুষ	ZUY0473918 ফটো উপলব্ধ	638 নাম : বিলকিস বিবি স্বামীর নাম: কালু সেখ বাড়ির নং : n0109 বয়স : 38 লিঙ্গ : মহিলা	DTN2915684 ফটো উপলব্ধ	639 নাম : সবিতা খাতুন পিতার নাম: খবিরদ্দিন সেখ বাড়ির নং : N0098 বয়স : 29 লিঙ্গ : মহিলা	ZUY2501500 ফটো উপলব্ধ
640 নাম : ইউসুফ সেখ পিতার নাম: উজারুল সেখ বাড়ির নং : এন0113 বয়স : 23 লিঙ্গ : পুরুষ	ZUY2580660 ফটো উপলব্ধ	641 নাম : মোঃ ইসরাইল সেখ পিতার নাম: মোঃ আলি সেখ বাড়ির নং : n0068 বয়স : 50 লিঙ্গ : পুরুষ	DTN2328540 ফটো উপলব্ধ	642 নাম : মোঃ ওয়াসিম সেখ পিতার নাম: মোঃ ইসরাইল সেখ বাড়ির নং : এন0068 বয়স : 24 লিঙ্গ : পুরুষ	ZUY2533230 ফটো উপলব্ধ
643 নাম : রহিদ আলি সেখ পিতার নাম: সামসুদ্দিন সেখ বাড়ির নং : n0010 বয়স : 87 লিঙ্গ : পুরুষ	ZUY2596302 ফটো উপলব্ধ	644 নাম : নুরফুল সেখ পিতার নাম: আসরাফুল সেখ বাড়ির নং : n0093 বয়স : 49 লিঙ্গ : পুরুষ	ZUY2219616 ফটো উপলব্ধ	645 নাম : মোসাঃ লাজিনা খাতুন স্বামীর নাম: মোঃ মানিজুল সেখ বাড়ির নং : 93 বয়স : 29 লিঙ্গ : মহিলা	ZUY1646843 ফটো উপলব্ধ
646 নাম : সাহিদুল সেখ পিতার নাম: আসরাফুল সেখ বাড়ির নং : n0125 বয়স : 45 লিঙ্গ : পুরুষ	DTN2328888 ফটো উপলব্ধ	647 নাম : মৌসুমী বিবি স্বামীর নাম: জালামিন সেখ বাড়ির নং : এন0037 বয়স : 23 লিঙ্গ : মহিলা	ZUY2580793 ফটো উপলব্ধ	648 নাম : চাইনা খাতুন স্বামীর নাম: ইউসুফ সেখ বাড়ির নং : N0015 বয়স : 28 লিঙ্গ : মহিলা	ZUY1771633 ফটো উপলব্ধ
649 নাম : শেরফুল সেখ পিতার নাম: ইসরাইল সেখ বাড়ির নং : n0141 বয়স : 47 লিঙ্গ : পুরুষ	DTN2328987 ফটো উপলব্ধ	650 নাম : সিদ্দিকা খাতুন পিতার নাম: শেরফুল সেখ বাড়ির নং : ওয়ার্ড নং 131 বিকলনগর মাঠ পাড়া বয়স : 22 লিঙ্গ : মহিলা	ZUY2855229 ফটো উপলব্ধ	651 নাম : হারেচ আলি সেখ পিতার নাম: নজরুল সেখ বাড়ির নং : n0144 বয়স : 38 লিঙ্গ : পুরুষ	ZUY0478511 ফটো উপলব্ধ
652 নাম : সার্জিনা খাতুন স্বামীর নাম: আদর আলী সেখ বাড়ির নং : n0019 বয়স : 24 লিঙ্গ : মহিলা	ZUY1740265 ফটো উপলব্ধ	653 নাম : বেদু বিবি স্বামীর নাম: মামলত সেখ বাড়ির নং : n0103 বয়স : 69 লিঙ্গ : মহিলা	ZUY2218675 ফটো উপলব্ধ	654 নাম : শাহান সেখ পিতার নাম: বাসিরদ্দিন সেখ বাড়ির নং : n0037 বয়স : 58 লিঙ্গ : পুরুষ	WB/10/064/591588 ফটো উপলব্ধ
655 নাম : মুরশিদা বেওয়া স্বামীর নাম: আজিজুল সেখ বাড়ির নং : n0073 বয়স : 60 লিঙ্গ : মহিলা	ZUY2218451 ফটো উপলব্ধ	656 নাম : সখীলা বিবি স্বামীর নাম: নুরজেল সেখ বাড়ির নং : n0073 বয়স : 56 লিঙ্গ : মহিলা	ZUY2220200 ফটো উপলব্ধ	657 নাম : সাবিনা বিবি স্বামীর নাম: মোঃ নজরুল সেখ বাড়ির নং : n0073 বয়স : 52 লিঙ্গ : মহিলা	ZUY2218485 ফটো উপলব্ধ
658 নাম : মোঃ আলমগীর সেখ পিতার নাম: মহঃ আজিজুল সেখ বাড়ির নং : n0073 বয়স : 39 লিঙ্গ : পুরুষ	DTN2920775 ফটো উপলব্ধ	659 নাম : সুলেখা বিবি স্বামীর নাম: মোঃ আলমগীর সেখ বাড়ির নং : n0073 বয়স : 31 লিঙ্গ : মহিলা	ZUY1646728 ফটো উপলব্ধ	660 নাম : রুমি সবনম বিবি স্বামীর নাম: মোঃ সাকিল সেখ বাড়ির নং : n0073 বয়স : 29 লিঙ্গ : মহিলা	ZUY1646736 ফটো উপলব্ধ

বিধানসভা নির্বাচনক্ষেত্রের নং, নাম : 70-রেজিনগর
ভাগ নং, নাম : 1-পাড়া-বিকলনগর মুসলিম পাড়া পূর্ব

661 নাম : ইয়াজদ্দিন সেখ পিতার নাম: ছবদুল সেখ বাড়ির নং : n0075 বয়স : 61 লিঙ্গ : পুরুষ ফটো উপলব্ধ	ZUY2221638	662 নাম : অঙ্গুরা বিবি স্বামীর নাম: ইয়াজদ্দিন সেখ বাড়ির নং : n0075 বয়স : 58 লিঙ্গ : মহিলা ফটো উপলব্ধ	ZUY2221620	663 নাম : মোঃ জমিরদ্দিন সেখ পিতার নাম: সামসুদ্দিন সেখ বাড়ির নং : n0130 বয়স : 38 লিঙ্গ : পুরুষ ফটো উপলব্ধ	ZUY0480145
664 নাম : রেজাউল সেখ পিতার নাম: আসমার সেখ বাড়ির নং : মাঠ পাড়া বয়স : 22 লিঙ্গ : পুরুষ ফটো উপলব্ধ	ZUY2808442	665 নাম : মুস্তাক আহমেদ সেখ পিতার নাম: জামারুল সেখ বাড়ির নং : এন0082 বয়স : 23 লিঙ্গ : পুরুষ ফটো উপলব্ধ	ZUY2808988	666 নাম : রাহিদুল সেখ পিতার নাম: তাজিমদ্দিন সেখ বাড়ির নং : মুসলিমপাড়া পূর্ব বয়স : 21 লিঙ্গ : পুরুষ ফটো উপলব্ধ	ZUY2809044
667 নাম : তনুজা খাতুন স্বামীর নাম: সাইফুল সেখ বাড়ির নং : এন0020 বয়স : 22 লিঙ্গ : মহিলা ফটো উপলব্ধ	ZUY2815272	668 নাম : আল্লাচ সেখ পিতার নাম: আক্কাচ সেখ বাড়ির নং : n0087 বয়স : 50 লিঙ্গ : পুরুষ ফটো উপলব্ধ	ZUY2811255	669 নাম : জাননত সেখ পিতার নাম: আজাদ সেখ বাড়ির নং : n0033 বয়স : 40 লিঙ্গ : পুরুষ ফটো উপলব্ধ	DTN2770683
670 নাম : নাসিরদ্দিন সেখ পিতার নাম: কুমেরদ্দিন সেখ বাড়ির নং : n0008 বয়স : 59 লিঙ্গ : পুরুষ ফটো উপলব্ধ	DTN2843472	671 নাম : আজারুল সেখ পিতার নাম: নাসিরদ্দিন সেখ বাড়ির নং : n0008 বয়স : 37 লিঙ্গ : পুরুষ ফটো উপলব্ধ	ZUY1539600	672 নাম : মোমিনুল সেখ পিতার নাম: সাবির সেখ বাড়ির নং : এন0110 বয়স : 22 লিঙ্গ : পুরুষ ফটো উপলব্ধ	ZUY2804912
673 নাম : মহঃ আবু নওজার সেখ পিতার নাম: নুরজেল সেখ বাড়ির নং : n0073 বয়স : 33 লিঙ্গ : পুরুষ ফটো উপলব্ধ	ZUY1315340	674 নাম : উর্মিলা খাতুন পিতার নাম: আনিসুর সেখ বাড়ির নং : বিকলনগর বয়স : 22 লিঙ্গ : মহিলা ফটো উপলব্ধ	ZUY2806032	675 নাম : জালিমা খাতুন পিতার নাম: আনিসুর সেখ বাড়ির নং : বিকলনগর বয়স : 25 লিঙ্গ : মহিলা ফটো উপলব্ধ	ZUY2806040
676 নাম : সিদ্দিকা বিবি স্বামীর নাম: আজারুল সেখ বাড়ির নং : এন0008 বয়স : 29 লিঙ্গ : মহিলা ফটো উপলব্ধ	ZUY1978378	677 নাম : জাহিরুল সেখ পিতার নাম: ইজাজুল সেখ বাড়ির নং : n0073 বয়স : 36 লিঙ্গ : পুরুষ ফটো উপলব্ধ	ZUY1101849	678 নাম : নাহারবানু বিবি স্বামীর নাম: জাহিরুল সেখ বাড়ির নং : n0073 বয়স : 30 লিঙ্গ : মহিলা ফটো উপলব্ধ	ZUY1647007
679 নাম : এজবারুল সেখ পিতার নাম: ইজাজুল সেখ বাড়ির নং : n0073 বয়স : 31 লিঙ্গ : পুরুষ ফটো উপলব্ধ	ZUY1416437	680 নাম : কারিজুল সেখ পিতার নাম: রাকিবদ্দিন সেখ বাড়ির নং : N0084 বয়স : 27 লিঙ্গ : পুরুষ ফটো উপলব্ধ	ZUY1921402	681 নাম : নুরজেল সেখ পিতার নাম: মজু সেখ বাড়ির নং : n0073 বয়স : 58 লিঙ্গ : পুরুষ ফটো উপলব্ধ	ZUY2220192
682 নাম : মহঃ সাকিল সেখ পিতার নাম: নুরজেল সেখ বাড়ির নং : n0073 বয়স : 37 লিঙ্গ : পুরুষ ফটো উপলব্ধ	DTN2994101	683 নাম : সুরোজ সেখ পিতার নাম: ফিরোজ সেখ বাড়ির নং : এন0029 বয়স : 20 লিঙ্গ : পুরুষ ফটো উপলব্ধ	ZUY2801173	684 নাম : মানজারুল সেখ পিতার নাম: জিনারদ্দিন সেখ বাড়ির নং : বিকলনগর বয়স : 21 লিঙ্গ : পুরুষ ফটো উপলব্ধ	ZUY2799401
685 নাম : সবেলি খাতুন স্বামীর নাম: উম্মার আলি সেখ বাড়ির নং : বিকলনগর বয়স : 22 লিঙ্গ : মহিলা ফটো উপলব্ধ	ZUY2799732	686 নাম : সোহেল রানা পিতার নাম: মোঃ আতিয়ার রহমান বাড়ির নং : n0068 বয়স : 28 লিঙ্গ : পুরুষ ফটো উপলব্ধ	ZUY1740299	687 নাম : সবিনা খাতুন স্বামীর নাম: মোহাম্মদ সাদিক হুসেন বাড়ির নং : এন0009 বয়স : 22 লিঙ্গ : মহিলা ফটো উপলব্ধ	ZUY2770923
688 নাম : মনোয়ার সেখ পিতার নাম: আজগর সেখ বাড়ির নং : n0104 বয়স : 66 লিঙ্গ : পুরুষ ফটো উপলব্ধ	ZUY2501567	689 নাম : সুকলাল সেখ পিতার নাম: এনামুল সেখ বাড়ির নং : n0064 বয়স : 28 লিঙ্গ : পুরুষ ফটো উপলব্ধ	ZUY1740281	690 নাম : আজাবুল সেখ পিতার নাম: তাজেল সেখ বাড়ির নং : n0007 বয়স : 36 লিঙ্গ : পুরুষ ফটো উপলব্ধ	ZUY0988774

বিধানসভা নির্বাচনক্ষেত্রের নং, নাম : 70-রেজিনগর
ভাগ নং, নাম : 1-পাড়া-বিকলনগর মুসলিম পাড়া পূর্ব

691 নাম : নার্সিস খাতুন পিতার নাম: নুরফুল সেখ বাড়ির নং : এন0093 বয়স : 21 লিঙ্গ : মহিলা	ZUY2770774 ফটো উপলব্ধ	692 নাম : হাফসা খাতুন পিতার নাম: আজাহার সেখ বাড়ির নং : বিকলনগর বয়স : 21 লিঙ্গ : মহিলা	ZUY2770865 ফটো উপলব্ধ	693 নাম : মোঃ ইনজামুল সেখ পিতার নাম: মাল্লাচ সেখ বাড়ির নং : n0045 বয়স : 28 লিঙ্গ : পুরুষ	ZUY1740208 ফটো উপলব্ধ
694 নাম : পারভেজ সেখ পিতার নাম: হাফিজুর রহমান বাড়ির নং : n0009 বয়স : 28 লিঙ্গ : পুরুষ	ZUY1740190 ফটো উপলব্ধ	695 নাম : সুজাউদ্দিন সেখ পিতার নাম: রহিম সেখ বাড়ির নং : n0123 বয়স : 31 লিঙ্গ : পুরুষ	ZUY1740372 ফটো উপলব্ধ	696 নাম : আনিসুর সেখ পিতার নাম: আসারুল সেখ বাড়ির নং : বিকলনগর বয়স : 23 লিঙ্গ : পুরুষ	ZUY2793677 ফটো উপলব্ধ
697 নাম : তানিয়া খাতুন পিতার নাম: সাহাজামাল সেখ বাড়ির নং : এন0068 বয়স : 24 লিঙ্গ : মহিলা	ZUY2793685 ফটো উপলব্ধ	698 নাম : মোঃ নাসরুল সেখ পিতার নাম: মোঃ ফজলু সেখ বাড়ির নং : n0029 বয়স : 29 লিঙ্গ : পুরুষ	ZUY1740216 ফটো উপলব্ধ	699 নাম : সনিফা বিবি স্বামীর নাম: মুস্তাক আলী সেখ বাড়ির নং : n0009 বয়স : 28 লিঙ্গ : মহিলা	ZUY1740224 ফটো উপলব্ধ
700 নাম : মিনজার সেখ পিতার নাম: নাসিরুদ্দিন সেখ বাড়ির নং : N008 বয়স : 26 লিঙ্গ : পুরুষ	ZUY1906213 ফটো উপলব্ধ	701 নাম : রেসমা খাতুন স্বামীর নাম: মিনজার সেখ বাড়ির নং : ওয়ার্ড নং 131 বিকলনগর বয়স : 21 লিঙ্গ : মহিলা	ZUY2826840 ফটো উপলব্ধ	702 নাম : আদর আলী সেখ পিতার নাম: আসমত সেখ বাড়ির নং : n0019 বয়স : 29 লিঙ্গ : পুরুষ	ZUY1740257 ফটো উপলব্ধ
703 নাম : রবিউল ইসলাম পিতার নাম: আম্মাচ সেখ বাড়ির নং : n0087 বয়স : 28 লিঙ্গ : পুরুষ	ZUY1740232 ফটো উপলব্ধ	704 নাম : তাহাজুল সেখ পিতার নাম: রহিম সেখ বাড়ির নং : n0087 বয়স : 38 লিঙ্গ : পুরুষ	DTN2770204 ফটো উপলব্ধ	705 নাম : মজিরুল সেখ পিতার নাম: আম্মাচ সেখ বাড়ির নং : 0087 বয়স : 28 লিঙ্গ : পুরুষ	ZUY1820042 ফটো উপলব্ধ
706 নাম : সুযমা ইয়াসমিন স্বামীর নাম: শুকুরুল্লা সেখ বাড়ির নং : n0045 বয়স : 30 লিঙ্গ : মহিলা	ZUY1646991 ফটো উপলব্ধ	707 নাম : লুতফা বিবি স্বামীর নাম: ইজাজুল সেখ বাড়ির নং : n0073 বয়স : 71 লিঙ্গ : মহিলা	ZUY2596237 ফটো উপলব্ধ	708 নাম : জহির সেখ পিতার নাম: মোঃ জমিরুদ্দিন সেখ বাড়ির নং : এন0130 বয়স : 23 লিঙ্গ : পুরুষ	ZUY2580553 ফটো উপলব্ধ
709 নাম : আবদুল্লা সেখ পিতার নাম: আসমত সেখ বাড়ির নং : 0000 বয়স : 23 লিঙ্গ : পুরুষ	ZUY2580454 ফটো উপলব্ধ	710 নাম : নূর আমিন সেখ পিতার নাম: ইজাজুল সেখ বাড়ির নং : 0073 বয়স : 23 লিঙ্গ : পুরুষ	ZUY2580488 ফটো উপলব্ধ	711 নাম : সামসুদ্দিন সেখ পিতার নাম: হামেজুদ্দিন সেখ বাড়ির নং : n0044 বয়স : 75 লিঙ্গ : পুরুষ	ZUY2596229 ফটো উপলব্ধ
712 নাম : সুফিয়া বিবি স্বামীর নাম: আসরাফুল সেখ বাড়ির নং : n0093 বয়স : 65 লিঙ্গ : মহিলা	DTN2610467 ফটো উপলব্ধ	713 নাম : মোঃ মানিজুল সেখ পিতার নাম: আসরাফুল সেখ বাড়ির নং : 93 বয়স : 39 লিঙ্গ : পুরুষ	DTN2843639 ফটো উপলব্ধ	714 নাম : ছলিম সেখ পিতার নাম: মিনাকুদ্দিন সেখ বাড়ির নং : 0037 বয়স : 28 লিঙ্গ : পুরুষ	ZUY1820059 ফটো উপলব্ধ
715 নাম : সারবানু বিবি স্বামীর নাম: জমিরুদ্দিন সেখ বাড়ির নং : n0087 বয়স : 35 লিঙ্গ : মহিলা	ZUY1101302 ফটো উপলব্ধ	716 নাম : আরজ সেখ পিতার নাম: লেকহুদ্দিন সেখ বাড়ির নং : n0010 বয়স : 66 লিঙ্গ : পুরুষ	ZUY2636009 ফটো উপলব্ধ	717 নাম : সহিদা বিবি স্বামীর নাম: আনিসুর রহমান বাড়ির নং : n0093 বয়স : 39 লিঙ্গ : মহিলা	DTN2915619 ফটো উপলব্ধ
718 নাম : শেফালী খাতুন স্বামীর নাম: সাদিক সেখ বাড়ির নং : N0036 বয়স : 28 লিঙ্গ : মহিলা	ZUY2500858 ফটো উপলব্ধ	719 নাম : রহিম সেখ পিতার নাম: আক্বাছ সেখ বাড়ির নং : n0087 বয়স : 76 লিঙ্গ : পুরুষ	DTN2843282 ফটো উপলব্ধ	720 নাম : সুখিতা বিবি স্বামীর নাম: সাহিদুল সেখ বাড়ির নং : n0125 বয়স : 34 লিঙ্গ : মহিলা	ZUY1315142 ফটো উপলব্ধ

বিধানসভা নির্বাচনক্ষেত্রের নং, নাম : 70-রেজিনগর
ভাগ নং, নাম : 1-পাড়া-বিকলনগর মুসলিম পাড়া পূর্ব

721 নাম : নুরজাহান বিবি স্বামীর নাম: সাজিবুর সেখ বাড়ির নং : n0076 বয়স : 37 লিঙ্গ : মহিলা	ZUY1102094 ফটো উপলব্ধ	722 নাম : সান্ত্বনা খাতুন পিতার নাম: চাঁদ মহম্মদ সেখ বাড়ির নং : বিকলনগর মুসলিম পাড়া বয়স : 22 লিঙ্গ : মহিলা	ZUY2683050 ফটো উপলব্ধ	723 নাম : তানজিনা স্বামীর নাম: আমিনুর বাড়ির নং : n0076 বয়স : 61 লিঙ্গ : মহিলা	WB/10/064/591629 ফটো উপলব্ধ
724 নাম : বক্তার সেখ পিতার নাম: বদর সেখ বাড়ির নং : এন0012 বয়স : 34 লিঙ্গ : পুরুষ	ZUY1315571 ফটো উপলব্ধ	725 নাম : হিকমত সেখ পিতার নাম: ইরমান সেখ বাড়ির নং : n0079 বয়স : 51 লিঙ্গ : পুরুষ	WB/10/064/591540 ফটো উপলব্ধ	726 নাম : জালেমা বিবি স্বামীর নাম: আসাদ আলি সেখ বাড়ির নং : n0091 বয়স : 61 লিঙ্গ : মহিলা	ZUY2643336 ফটো উপলব্ধ
727 নাম : কনেজা বেওয়া পিতার নাম: ইরমান সেখ বাড়ির নং : n0079 বয়স : 49 লিঙ্গ : মহিলা	DTN2610509 ফটো উপলব্ধ	728 নাম : আমজাদ সেখ পিতার নাম: ছুরমান সেখ বাড়ির নং : n0075 বয়স : 40 লিঙ্গ : পুরুষ	DTN2770709 ফটো উপলব্ধ	729 নাম : টুনু বিবি স্বামীর নাম: আমজাদ সেখ বাড়ির নং : n0075 বয়স : 39 লিঙ্গ : মহিলা	DTN2994267 ফটো উপলব্ধ
730 নাম : আমিনুর সেখ পিতার নাম: মুলুকচাঁদ সেখ বাড়ির নং : n0076 বয়স : 66 লিঙ্গ : পুরুষ	WB/10/064/591628 ফটো উপলব্ধ	731 নাম : ছাকিলা বিবি স্বামীর নাম: হিকমত সেখ বাড়ির নং : n0079 বয়স : 41 লিঙ্গ : মহিলা	ZUY1102185 ফটো উপলব্ধ	732 নাম : তহিবুল সেখ পিতার নাম: হাসমত সেখ বাড়ির নং : n0020 বয়স : 28 লিঙ্গ : পুরুষ	ZUY1740273 ফটো উপলব্ধ
733 নাম : জুমা তন বিবি মায়ের নাম: আরবী বেওয়া বাড়ির নং : n0079 বয়স : 50 লিঙ্গ : মহিলা	DTN2994382 ফটো উপলব্ধ	734 নাম : আছরদ্দিন সেখ পিতার নাম: ফকির সেখ বাড়ির নং : n0080 বয়স : 75 লিঙ্গ : পুরুষ	ZUY2219285 ফটো উপলব্ধ	735 নাম : আসারুল সেখ পিতার নাম: আছরদ্দিন সেখ বাড়ির নং : n0080 বয়স : 42 লিঙ্গ : পুরুষ	DTN2610848 ফটো উপলব্ধ
736 নাম : চাঁদনিহারা বিবি স্বামীর নাম: আসারুল সেখ বাড়ির নং : n0080 বয়স : 40 লিঙ্গ : মহিলা	DTN2993996 ফটো উপলব্ধ	737 নাম : ইজারুল সেখ পিতার নাম: আছরদ্দিন সেখ বাড়ির নং : n0080 বয়স : 36 লিঙ্গ : পুরুষ	ZUY1230861 ফটো উপলব্ধ	738 নাম : ইসতুলা সেখ পিতার নাম: ফকির সেখ বাড়ির নং : n0080 বয়স : 56 লিঙ্গ : পুরুষ	WB/10/064/591547 ফটো উপলব্ধ
739 নাম : মছলিমা বিবি স্বামীর নাম: ইসতুলা সেখ বাড়ির নং : n0080 বয়স : 53 লিঙ্গ : মহিলা	DTN1533660 ফটো উপলব্ধ	740 নাম : সাহেবা খাতুন পিতার নাম: ইসতুলা সেখ বাড়ির নং : n0080 বয়স : 32 লিঙ্গ : মহিলা	ZUY1416940 ফটো উপলব্ধ	741 নাম : সামিরুল সেখ পিতার নাম: ইসতুলা সেখ বাড়ির নং : n0080 বয়স : 31 লিঙ্গ : পুরুষ	ZUY1416684 ফটো উপলব্ধ
742 নাম : সাজিবুর সেখ পিতার নাম: আমিনুর সেখ বাড়ির নং : n0076 বয়স : 35 লিঙ্গ : পুরুষ	ZUY1102102 ফটো উপলব্ধ	743 নাম : কবিতা বিবি স্বামীর নাম: আরমান সেখ বাড়ির নং : এন0084 বয়স : 27 লিঙ্গ : মহিলা	ZUY2039428 ফটো উপলব্ধ	744 নাম : কারেমা স্বামীর নাম: আছরদ্দিন সেখ বাড়ির নং : n0080 বয়স : 52 লিঙ্গ : মহিলা	ZUY2219277 ফটো উপলব্ধ
745 নাম : সাবিকুল্লাহর খাতুন স্বামীর নাম: মুরশেদ সেখ বাড়ির নং : পিরা বয়স : 23 লিঙ্গ : মহিলা	ZUY2721850 ফটো উপলব্ধ	746 নাম : করিম সেখ পিতার নাম: আলি সেখ বাড়ির নং : n0081 বয়স : 69 লিঙ্গ : পুরুষ	ZUY2219764 ফটো উপলব্ধ	747 নাম : খেদের সেখ পিতার নাম: করিম সেখ বাড়ির নং : n0081 বয়স : 37 লিঙ্গ : পুরুষ	ZUY1025949 ফটো উপলব্ধ
748 নাম : ফিরোজ বিবি স্বামীর নাম: করিম সেখ বাড়ির নং : n0081 বয়স : 65 লিঙ্গ : মহিলা	ZUY2219780 ফটো উপলব্ধ	749 নাম : আদালত সেখ পিতার নাম: আবদুল জাকবর সেখ বাড়ির নং : এন0082 বয়স : 64 লিঙ্গ : পুরুষ	ZUY2221117 ফটো উপলব্ধ	750 নাম : সাইফুল সেখ পিতার নাম: আসারুল সেখ বাড়ির নং : এন0080 বয়স : 23 লিঙ্গ : পুরুষ	ZUY2725877 ফটো উপলব্ধ



বিধানসভা নির্বাচনক্ষেত্রের নং, নাম : 70-রেজিনগর
ভাগ নং, নাম : 1-পাড়া-বিকলনগর মুসলিম পাড়া পূর্ব

751 নাম : হুমায়ুন সেখ পিতার নাম: আদালত সেখ বাড়ির নং : n0082 বয়স : 33 লিঙ্গ : পুরুষ	ZUY1315159 ফটো উপলব্ধ	752 নাম : ইফাজুল সেখ পিতার নাম: আদালত সেখ বাড়ির নং : n0082 বয়স : 30 লিঙ্গ : পুরুষ	ZUY1646835 ফটো উপলব্ধ	753 নাম : গোলোজান বিবি স্বামীর নাম: আদালত সেখ বাড়ির নং : n0082 বয়স : 53 লিঙ্গ : মহিলা	ZUY2221141 ফটো উপলব্ধ
754 নাম : মজিবর রহমান সেখ পিতার নাম: রহমাতুল্লা সেখ বাড়ির নং : n0082 বয়স : 51 লিঙ্গ : পুরুষ	WB/10/064/591564 ফটো উপলব্ধ	755 নাম : গাজল সেখ পিতার নাম: আলি হোসেন বাড়ির নং : n0014 বয়স : 66 লিঙ্গ : পুরুষ	ZUY2477032 ফটো উপলব্ধ	756 নাম : কাজেমা বিবি স্বামীর নাম: মানোয়ার সেখ বাড়ির নং : n0104 বয়স : 61 লিঙ্গ : মহিলা	DTN2610863 ফটো উপলব্ধ
757 নাম : ইসমাতারা খাতুন স্বামীর নাম: আতিবুর সেখ বাড়ির নং : N0070 বয়স : 32 লিঙ্গ : মহিলা	ZUY2008332 ফটো উপলব্ধ	758 নাম : পাপিয়া খাতুন পিতার নাম: কলিমদ্দিন সেখ বাড়ির নং : N0095 বয়স : 27 লিঙ্গ : মহিলা	ZUY2035947 ফটো উপলব্ধ	759 নাম : আলিমদ্দিন সেখ পিতার নাম: জালাল সেখ বাড়ির নং : n0142 বয়স : 35 লিঙ্গ : পুরুষ	ZUY1101351 ফটো উপলব্ধ
760 নাম : খুসিনা বিবি স্বামীর নাম: আতাউর রহমান বাড়ির নং : n0081 বয়স : 29 লিঙ্গ : মহিলা	ZUY1784123 ফটো উপলব্ধ	761 নাম : সুরাইয়া পারভিন পিতার নাম: ইউসুফ সেখ বাড়ির নং : N0042 বয়স : 30 লিঙ্গ : মহিলা	UJM1588219 ফটো উপলব্ধ	762 নাম : খোসনাহার বিবি স্বামীর নাম: রুপচাঁদ মোল্লা বাড়ির নং : n0045 বয়স : 50 লিঙ্গ : মহিলা	DTN2843365 ফটো উপলব্ধ
763 নাম : নুরুল হাসান সেখ পিতার নাম: মোস্তফা সেখ বাড়ির নং : n0099 বয়স : 30 লিঙ্গ : পুরুষ	ZUY1540079 ফটো উপলব্ধ	764 নাম : আঙ্গুরা বিবি পিতার নাম: উছনবী বাড়ির নং : n0069 বয়স : 61 লিঙ্গ : পুরুষ	ZUY2502201 ফটো উপলব্ধ	765 নাম : আদরী বিবি স্বামীর নাম: হাচেরদ্দিন বাড়ির নং : n0038 বয়স : 66 লিঙ্গ : মহিলা	ZUY2502508 ফটো উপলব্ধ
766 নাম : সিঞ্জার সেখ পিতার নাম: আব্দুল গনি সেখ বাড়ির নং : n0020 বয়স : 45 লিঙ্গ : পুরুষ	DTN1527860 ফটো উপলব্ধ	767 নাম : গুলসান্নাহার বিবি স্বামীর নাম: সাজিজুল রহমান বাড়ির নং : n0042 বয়স : 39 লিঙ্গ : মহিলা	DTN2994473 ফটো উপলব্ধ	768 নাম : মিনরুল সেখ পিতার নাম: আব্দুল গনি সেখ বাড়ির নং : n0020 বয়স : 50 লিঙ্গ : পুরুষ	ZUY2478030 ফটো উপলব্ধ
769 নাম : সারজিনা বিবি স্বামীর নাম: আস্তাইন সেখ বাড়ির নং : n0086 বয়স : 33 লিঙ্গ : মহিলা	ZUY1315118 ফটো উপলব্ধ	770 নাম : জহুবা বিবি স্বামীর নাম: মায়নদ্দিন সেখ বাড়ির নং : n0086 বয়স : 60 লিঙ্গ : মহিলা	ZUY2221984 ফটো উপলব্ধ	771 নাম : মারজিয়া বিবি স্বামীর নাম: আক্কাচ সেখ বাড়ির নং : n0094 বয়স : 51 লিঙ্গ : মহিলা	ZUY2502409 ফটো উপলব্ধ
772 নাম : আসরাফুল সেখ পিতার নাম: জবর সেখ বাড়ির নং : 93 বয়স : 75 লিঙ্গ : পুরুষ	ZUY2218816 ফটো উপলব্ধ	773 নাম : উজারুল সেখ পিতার নাম: চয়নদ্দিন সেখ বাড়ির নং : n0113 বয়স : 51 লিঙ্গ : পুরুষ	ZUY2501666 ফটো উপলব্ধ	774 নাম : জিতলাল সেখ পিতার নাম: আরোজ সেখ বাড়ির নং : n0010 বয়স : 31 লিঙ্গ : পুরুষ	ZUY1416601 ফটো উপলব্ধ
775 নাম : সারোয়ার সেখ পিতার নাম: নাজিবুর রহমান সেখ বাড়ির নং : N0082 বয়স : 25 লিঙ্গ : পুরুষ	ZUY2000271 ফটো উপলব্ধ	776 নাম : কামেরুন বিবি স্বামীর নাম: জয়নাল সেখ বাড়ির নং : n0086 বয়স : 65 লিঙ্গ : মহিলা	ZUY2219905 ফটো উপলব্ধ	777 নাম : খাবির সেখ পিতার নাম: নজরুল সেখ বাড়ির নং : n0146 বয়স : 32 লিঙ্গ : পুরুষ	ZUY1540582 ফটো উপলব্ধ
778 নাম : মায়নদ্দিন সেখ পিতার নাম: বসিরদ্দিন সেখ বাড়ির নং : n0086 বয়স : 65 লিঙ্গ : পুরুষ	ZUY2222024 ফটো উপলব্ধ	#2 779 নাম : হাসমত সেখ পিতার নাম: আলেক শেখ বাড়ির নং : n0020 বয়স : 68 লিঙ্গ : পুরুষ	ZUY2501864 ফটো উপলব্ধ	780 নাম : ভটী স্বরী স্বামীর নাম: নওসাদ সেখ বাড়ির নং : n0023 বয়স : 61 লিঙ্গ : মহিলা	ZUY2501724 ফটো উপলব্ধ

বিধানসভা নির্বাচনক্ষেত্রের নং, নাম : 70-রেজিনগর
ভাগ নং, নাম : 1-পাড়া-বিকলনগর মুসলিম পাড়া পূর্ব

781 নাম : কাবির সেখ পিতার নাম: নওসাদ সেখ বাড়ির নং : n0023 বয়স : 36 লিঙ্গ : পুরুষ ফটো উপলব্ধ	ZUY0988550	782 নাম : ইকবল সেখ পিতার নাম: জয়নাল সেখ বাড়ির নং : n0086 বয়স : 32 লিঙ্গ : পুরুষ ফটো উপলব্ধ	ZUY1539527	783 নাম : মাসিরুল সেখ পিতার নাম: জাহান সেখ বাড়ির নং : n0070 বয়স : 40 লিঙ্গ : পুরুষ ফটো উপলব্ধ	ZUY0478834
784 নাম : আক্তাইন সেখ পিতার নাম: মায়নাদিন সেখ বাড়ির নং : n0086 বয়স : 36 লিঙ্গ : পুরুষ ফটো উপলব্ধ	ZUY0478586	785 নাম : উজদার সেখ পিতার নাম: আদালত সেখ বাড়ির নং : n0082 বয়স : 28 লিঙ্গ : পুরুষ ফটো উপলব্ধ	ZUY1740240	786 নাম : রাবিয়া বিবি স্বামীর নাম: হাসারুল সেখ বাড়ির নং : n0062 বয়স : 35 লিঙ্গ : মহিলা ফটো উপলব্ধ	ZUY1101815
787 নাম : আলামিন সেখ পিতার নাম: জয়নাল সেখ বাড়ির নং : n0086 বয়স : 33 লিঙ্গ : পুরুষ ফটো উপলব্ধ	ZUY1416452	788 নাম : গফফর সেখ পিতার নাম: আলাউদ্দিন সেখ বাড়ির নং : n0034 বয়স : 48 লিঙ্গ : পুরুষ ফটো উপলব্ধ	DTN2915809	789 নাম : শুকরানী বিবি স্বামীর নাম: আবোল বাসার সেখ বাড়ির নং : n0028 বয়স : 61 লিঙ্গ : মহিলা ফটো উপলব্ধ	DTN1535798
790 নাম : তানজিলা বিবি স্বামীর নাম: উজারুল সেখ বাড়ির নং : n0113 বয়স : 49 লিঙ্গ : মহিলা ফটো উপলব্ধ	ZUY2221000	791 নাম : সাইফুল সেখ পিতার নাম: সিনজার সেখ বাড়ির নং : N0020 বয়স : 27 লিঙ্গ : পুরুষ ফটো উপলব্ধ	ZUY1921493	792 নাম : মোঃ আতিয়ার রহমান সেখ পিতার নাম: হক মহাম্মদ সেখ বাড়ির নং : n0068 বয়স : 53 লিঙ্গ : পুরুষ ফটো উপলব্ধ	ZUY2501799
793 নাম : নাহেরা বিবি স্বামীর নাম: মোঃ নাজিবুর রহমান সেখ বাড়ির নং : n0082 বয়স : 48 লিঙ্গ : মহিলা ফটো উপলব্ধ	DTN1538859	794 নাম : কাজল বানু বিবি স্বামীর নাম: পারভেজ সেখ বাড়ির নং : N0009 বয়স : 27 লিঙ্গ : মহিলা ফটো উপলব্ধ	ZUY1978196	795 নাম : সাজিজুল রহমান পিতার নাম: নুর ইসলাম সেখ বাড়ির নং : n0042 বয়স : 44 লিঙ্গ : পুরুষ ফটো উপলব্ধ	DTN2770469
796 নাম : মোসাঃ সামিরুল বিবি স্বামীর নাম: সুলতান সেখ বাড়ির নং : n0035 বয়স : 32 লিঙ্গ : মহিলা ফটো উপলব্ধ	ZUY1315357	797 নাম : গোলাপী খাতুন স্বামীর নাম: মতিউর রহমান বাড়ির নং : এন0011 বয়স : 24 লিঙ্গ : মহিলা ফটো উপলব্ধ	ZUY2580611	798 নাম : মানোয়ারা বেওয়া স্বামীর নাম: মোঃ কেতাব সেখ বাড়ির নং : n0087 বয়স : 61 লিঙ্গ : মহিলা ফটো উপলব্ধ	ZUY1101559
799 নাম : আসমা বিবি স্বামীর নাম: রহমান সেখ বাড়ির নং : n0087 বয়স : 34 লিঙ্গ : মহিলা ফটো উপলব্ধ	ZUY1231315	800 নাম : জাহানারা বিবি স্বামীর নাম: আল্লাচ শেখ বাড়ির নং : n0087 বয়স : 55 লিঙ্গ : মহিলা ফটো উপলব্ধ	ZUY2220218	801 নাম : জমিরদিন সেখ মায়ের নাম: হানোচা বেওয়া বাড়ির নং : n0087 বয়স : 40 লিঙ্গ : পুরুষ ফটো উপলব্ধ	ZUY0476358
802 নাম : মরিওম বিবি স্বামীর নাম: বদর সেখ বাড়ির নং : n0079 বয়স : 53 লিঙ্গ : মহিলা ফটো উপলব্ধ	ZUY2219533	803 নাম : উছনবী সেখ পিতার নাম: সৈয়দ সেখ বাড়ির নং : n0069 বয়স : 61 লিঙ্গ : পুরুষ ফটো উপলব্ধ	ZUY2502060	804 নাম : মুরশিদা বিবি স্বামীর নাম: সিঞ্জার সেখ বাড়ির নং : n0020 বয়স : 54 লিঙ্গ : মহিলা ফটো উপলব্ধ	DTN2610327
805 নাম : সুরোজ সেখ পিতার নাম: আরোজ সেখ বাড়ির নং : 0012 বয়স : 27 লিঙ্গ : পুরুষ ফটো উপলব্ধ	ZUY1820125	806 নাম : ফিরোজ সেখ পিতার নাম: জার্মান সেখ বাড়ির নং : n0029 বয়স : 43 লিঙ্গ : পুরুষ ফটো উপলব্ধ	DTN2770287	807 নাম : আনিসুর রহমান পিতার নাম: আসরাফুল সেখ বাড়ির নং : n0093 বয়স : 46 লিঙ্গ : পুরুষ ফটো উপলব্ধ	DTN2915627
808 নাম : সুরাপ সেখ পিতার নাম: কাশেম সেখ বাড়ির নং : N0114 বয়স : 41 লিঙ্গ : পুরুষ ফটো উপলব্ধ	ZUY1101401	809 নাম : চাঁদনি বিবি স্বামীর নাম: শের মহাম্মদ সেখ বাড়ির নং : n0070 বয়স : 49 লিঙ্গ : মহিলা ফটো উপলব্ধ	ZUY2219111	810 নাম : বাবুরালি সেখ পিতার নাম: ইরমান সেখ বাড়ির নং : n0079 বয়স : 58 লিঙ্গ : পুরুষ ফটো উপলব্ধ	ZUY2502656

811 নাম : আতাউর রহমান পিতার নাম: দোয়াবক্স সেখ বাড়ির নং : n0081 বয়স : 39 লিঙ্গ : পুরুষ	ZUY0478040 ফটো উপলব্ধ	812 নাম : রূপালী বিবি স্বামীর নাম: হাবিবুর সেখ বাড়ির নং : n0064 বয়স : 32 লিঙ্গ : মহিলা	ZUY1539881 ফটো উপলব্ধ	813 নাম : হাসারুল সেখ পিতার নাম: আহম্মদ সেখ বাড়ির নং : n0062 বয়স : 42 লিঙ্গ : পুরুষ	DTN2994010 ফটো উপলব্ধ
814 নাম : এজেল সেখ পিতার নাম: নূর সেখ বাড়ির নং : n0042 বয়স : 55 লিঙ্গ : পুরুষ	ZUY2502524 ফটো উপলব্ধ	815 নাম : কলিমদ্দিন সেখ পিতার নাম: বিশারত সেখ বাড়ির নং : n0095 বয়স : 53 লিঙ্গ : পুরুষ	ZUY2501542 ফটো উপলব্ধ	816 নাম : মুশারফ সেখ পিতার নাম: কলিমদ্দিন সেখ বাড়ির নং : এন0095 বয়স : 23 লিঙ্গ : পুরুষ	ZUY2820496 ফটো উপলব্ধ
817 নাম : সিরাজুল সেখ পিতার নাম: কলিমদ্দিন সেখ বাড়ির নং : এন0095 বয়স : 21 লিঙ্গ : পুরুষ	ZUY2820629 ফটো উপলব্ধ	818 নাম : একলাস সেখ পিতার নাম: নজরুল সেখ বাড়ির নং : n0145 বয়স : 34 লিঙ্গ : পুরুষ	ZUY1540590 ফটো উপলব্ধ	819 নাম : সুফিয়া বিবি স্বামীর নাম: মিনারুল সেখ বাড়ির নং : n0020 বয়স : 37 লিঙ্গ : মহিলা	ZUY1231216 ফটো উপলব্ধ
820 নাম : জাহান সেখ পিতার নাম: ইয়াদ সেখ বাড়ির নং : n0070 বয়স : 65 লিঙ্গ : পুরুষ	ZUY2280931 ফটো উপলব্ধ	821 নাম : আব্দুল রশিদ সেখ পিতার নাম: জামেরদ্দিন সেখ বাড়ির নং : n0083 বয়স : 71 লিঙ্গ : পুরুষ	ZUY2501930 ফটো উপলব্ধ	822 নাম : সালেমা বিবি স্বামীর নাম: আব্দুল রশিদ সেখ বাড়ির নং : n0083 বয়স : 66 লিঙ্গ : মহিলা	ZUY2501948 ফটো উপলব্ধ
823 নাম : মহঃ আজমাইল সেখ পিতার নাম: আবোল বাসার সেখ বাড়ির নং : n0028 বয়স : 40 লিঙ্গ : পুরুষ	ZUY0476903 ফটো উপলব্ধ	824 নাম : ছায়ালা বিবি স্বামীর নাম: মহঃ আজমাইল সেখ বাড়ির নং : n0028 বয়স : 34 লিঙ্গ : মহিলা	ZUY1539949 ফটো উপলব্ধ	825 নাম : সুলতান সেখ পিতার নাম: মামলত সেখ বাড়ির নং : n0035 বয়স : 42 লিঙ্গ : পুরুষ	ZUY1102276 ফটো উপলব্ধ
826 নাম : সালেহা বিবি স্বামীর নাম: সাহান সেখ বাড়ির নং : n0037 বয়স : 56 লিঙ্গ : মহিলা	ZUY2501740 ফটো উপলব্ধ	827 নাম : শাহাজদ্দিন সেখ পিতার নাম: আলিহোসেন সেখ বাড়ির নং : n0048 বয়স : 59 লিঙ্গ : পুরুষ	ZUY2218287 ফটো উপলব্ধ	828 নাম : কাশেম সেখ পিতার নাম: মজিদ সেখ বাড়ির নং : n0114 বয়স : 71 লিঙ্গ : পুরুষ	ZUY2501690 ফটো উপলব্ধ
829 নাম : মোঃ সাহাদলী সেখ পিতার নাম: সারাহদ্দিন সেখ বাড়ির নং : n0131 বয়স : 76 লিঙ্গ : পুরুষ	ZUY2220150 ফটো উপলব্ধ	830 নাম : রসিদ সেখ পিতার নাম: সান্তার সেখ বাড়ির নং : n0116 বয়স : 59 লিঙ্গ : পুরুষ	ZUY2502664 ফটো উপলব্ধ	831 নাম : আক্কাচ সেখ মায়ের নাম: কেশরা সেখ বাড়ির নং : n0094 বয়স : 71 লিঙ্গ : পুরুষ	ZUY2502466 ফটো উপলব্ধ
832 নাম : আব্দুল আলাম সেখ পিতার নাম: রাহাতুল্লা সেখ বাড়ির নং : n0099 বয়স : 44 লিঙ্গ : পুরুষ	DTN2329258 ফটো উপলব্ধ	833 নাম : কুরসিয়া বিবি স্বামীর নাম: হুমায়ন সেখ বাড়ির নং : n0082 বয়স : 32 লিঙ্গ : মহিলা	ZUY1539998 ফটো উপলব্ধ	834 নাম : রুকসনা খাতুন স্বামীর নাম: সুজাউদ্দিন সেখ বাড়ির নং : N0123 বয়স : 24 লিঙ্গ : মহিলা	ZUY2500957 ফটো উপলব্ধ
835 নাম : আলমগীর সেখ পিতার নাম: জাম্নাত সেখ বাড়ির নং : N0033 বয়স : 24 লিঙ্গ : পুরুষ	ZUY2500619 ফটো উপলব্ধ	836 নাম : মুনসুর আলী সেখ পিতার নাম: রকিবদ্দিন সেখ বাড়ির নং : n0084 বয়স : 36 লিঙ্গ : পুরুষ	DTN2993954 ফটো উপলব্ধ	837 নাম : ইয়ার বক্স সেখ পিতার নাম: নকিবদ্দিন সেখ বাড়ির নং : n0084 বয়স : 51 লিঙ্গ : পুরুষ	ZUY2218733 ফটো উপলব্ধ
838 নাম : নাসিমা খাতুন স্বামীর নাম: মকবুল সেখ বাড়ির নং : N0046 বয়স : 27 লিঙ্গ : মহিলা	ZUY2501047 ফটো উপলব্ধ	839 নাম : নূরইসলাম সেখ পিতার নাম: মহসিন সেখ বাড়ির নং : N0069 বয়স : 29 লিঙ্গ : পুরুষ	ZUY1647023 ফটো উপলব্ধ	840 নাম : রাজফিয়া খাতুন স্বামীর নাম: সিপাই সেখ বাড়ির নং : N0220 বয়স : 24 লিঙ্গ : মহিলা	ZUY2501112 ফটো উপলব্ধ

বিধানসভা নির্বাচনক্ষেত্রের নং, নাম : 70-রেজিনগর
ভাগ নং, নাম : 1-পাড়া-বিকলনগর মুসলিম পাড়া পূর্ব

841 নাম : ছালেহার বিবি স্বামীর নাম: রকিবদ্দিন সেখ বাড়ির নং : n0084 বয়স : 59 লিঙ্গ : মহিলা	ZUY2220283 ফটো উপলব্ধ	842 নাম : রুপসনা খাতুন পিতার নাম: ইয়ার বস্তু সেখ বাড়ির নং : বিকলনগর মাঠ পাড়া বয়স : 23 লিঙ্গ : মহিলা	ZUY2836468 ফটো উপলব্ধ	843 নাম : কদভানু বিবি স্বামীর নাম: কাশেম সেখ বাড়ির নং : n0114 বয়স : 66 লিঙ্গ : মহিলা	ZUY2501633 ফটো উপলব্ধ
844 নাম : লালমনি খাতুন স্বামীর নাম: কিতাব সেখ বাড়ির নং : n0086 বয়স : 30 লিঙ্গ : মহিলা	ZUY1646777 ফটো উপলব্ধ	845 নাম : আফেরদ্দিন সেখ পিতার নাম: শুকুরুল্লা সেখ বাড়ির নং : n0085 বয়স : 66 লিঙ্গ : পুরুষ	WB/10/064/591575 ফটো উপলব্ধ	846 নাম : আবুতালেব সেখ পিতার নাম: শুকুরুল্লা সেখ বাড়ির নং : n0085 বয়স : 58 লিঙ্গ : পুরুষ	WB/10/064/591578 ফটো উপলব্ধ
847 নাম : রাহিবা বিবি স্বামীর নাম: আবুতালেব সেখ বাড়ির নং : n0085 বয়স : 46 লিঙ্গ : মহিলা	DTN2915759 ফটো উপলব্ধ	848 নাম : মমতাজ খাতুন স্বামীর নাম: আলামিন শেখ বাড়ির নং : N0007 বয়স : 27 লিঙ্গ : মহিলা	ZUY2501021 ফটো উপলব্ধ	849 নাম : মাসুম রাণা পিতার নাম: ইনজার সেখ বাড়ির নং : N0015 বয়স : 24 লিঙ্গ : পুরুষ	ZUY2500924 ফটো উপলব্ধ
850 নাম : তুফাজুল সেখ পিতার নাম: নাজমুল সেখ বাড়ির নং : N0010 বয়স : 24 লিঙ্গ : পুরুষ	ZUY2501443 ফটো উপলব্ধ	851 নাম : তাহামিনা বিবি স্বামীর নাম: ইমরুল সেখ বাড়ির নং : n0085 বয়স : 45 লিঙ্গ : মহিলা	DTN2770444 ফটো উপলব্ধ	852 নাম : অজিবুর সেখ পিতার নাম: সয়েক সেখ বাড়ির নং : N0068 বয়স : 24 লিঙ্গ : পুরুষ	ZUY2500486 ফটো উপলব্ধ
853 নাম : জয়নাল সেখ পিতার নাম: বসিরদ্দিন সেখ বাড়ির নং : n0086 বয়স : 76 লিঙ্গ : পুরুষ	ZUY2219921 ফটো উপলব্ধ	854 নাম : কিতাব সেখ পিতার নাম: জয়নাল সেখ বাড়ির নং : n0086 বয়স : 37 লিঙ্গ : পুরুষ	DTN2915700 ফটো উপলব্ধ	855 নাম : নাহিদা বেগম স্বামীর নাম: মজিবুর রহমান সেখ বাড়ির নং : n0082 বয়স : 48 লিঙ্গ : মহিলা	DTN2610889 ফটো উপলব্ধ
856 নাম : সবিনা বিবি স্বামীর নাম: উজদার সেখ বাড়ির নং : N0020 বয়স : 26 লিঙ্গ : মহিলা	ZUY2500775 ফটো উপলব্ধ	857 নাম : সফিকুল সেখ পিতার নাম: দুলাল সেখ বাড়ির নং : n0082 বয়স : 49 লিঙ্গ : পুরুষ	DTN3005154 ফটো উপলব্ধ	858 নাম : সুকরানা খাতুন স্বামীর নাম: উজদার সেখ বাড়ির নং : N0082 বয়স : 24 লিঙ্গ : মহিলা	ZUY2500569 ফটো উপলব্ধ
859 নাম : ইব্রাহিম সেখ পিতার নাম: রেজাউল সেখ বাড়ির নং : N0094 বয়স : 24 লিঙ্গ : পুরুষ	ZUY2501088 ফটো উপলব্ধ	860 নাম : আসমানতারা বিবি স্বামীর নাম: সফিকুল সেখ বাড়ির নং : n0082 বয়স : 42 লিঙ্গ : মহিলা	ZUY1102300 ফটো উপলব্ধ	861 নাম : পাকিলা বিবি স্বামীর নাম: বাহার সেখ বাড়ির নং : N0064 বয়স : 26 লিঙ্গ : মহিলা	ZUY2500577 ফটো উপলব্ধ
862 নাম : রুনা খাতুন স্বামীর নাম: লাল চাঁদ সেখ বাড়ির নং : N0068 বয়স : 24 লিঙ্গ : মহিলা	ZUY2501013 ফটো উপলব্ধ	863 নাম : সাহাজামাল সেখ পিতার নাম: কাওসার সেখ বাড়ির নং : N0064 বয়স : 26 লিঙ্গ : পুরুষ	ZUY2500593 ফটো উপলব্ধ	864 নাম : খালিদা বিবি স্বামীর নাম: মিরাজুল সেখ বাড়ির নং : N0057 বয়স : 28 লিঙ্গ : মহিলা	ZUY2501179 ফটো উপলব্ধ
865 নাম : রবকুল সেখ পিতার নাম: জামারুল সেখ বাড়ির নং : N0082 বয়স : 24 লিঙ্গ : পুরুষ	ZUY2501419 ফটো উপলব্ধ	866 নাম : রমজান সেখ পিতার নাম: আফাজুদ্দিন সেখ বাড়ির নং : N0103 বয়স : 24 লিঙ্গ : পুরুষ	ZUY2501120 ফটো উপলব্ধ	867 নাম : কবিতা খাতুন পিতার নাম: খবিরদ্দিন সেখ বাড়ির নং : n0098 বয়স : 29 লিঙ্গ : মহিলা	ZUY1646850 ফটো উপলব্ধ
868 নাম : আবুল কাশেম সেখ পিতার নাম: রাহাতুল্লা সেখ বাড়ির নং : n0099 বয়স : 65 লিঙ্গ : পুরুষ	ZUY2221968 ফটো উপলব্ধ	869 নাম : দিলরুবা বিবি স্বামীর নাম: মোস্তফা সেখ বাড়ির নং : n0099 বয়স : 49 লিঙ্গ : মহিলা	DTN1565217 ফটো উপলব্ধ	870 নাম : আব্দুল গাফফার সেখ পিতার নাম: মোঃ আসকারুল সেখ বাড়ির নং : এন0099 বয়স : 21 লিঙ্গ : পুরুষ	ZUY2823664 ফটো উপলব্ধ

বিধানসভা নির্বাচনক্ষেত্রের নং, নাম : 70-রেজিনগর
ভাগ নং, নাম : 1-পাড়া-বিকলনগর মুসলিম পাড়া পূর্ব

871	ZUY2008357	ফটো উপলব্ধ	872	ZUY2280899	ফটো উপলব্ধ	873	DTN2770642	ফটো উপলব্ধ
নাম : শাহনাজ খাতুন স্বামীর নাম: লাল চাদ সেখ বাড়ির নং : এন0024 বয়স : 31 লিঙ্গ : মহিলা			নাম : সালেহার বিবি স্বামীর নাম: জাহান সেখ বাড়ির নং : n0070 বয়স : 60 লিঙ্গ : মহিলা			নাম : ইসমাইল সেখ পিতার নাম: আসাদআলি বাড়ির নং : n0091 বয়স : 42 লিঙ্গ : পুরুষ		
874	DTN2915783	ফটো উপলব্ধ	875	ZUY2280964	ফটো উপলব্ধ	876	ZUY2501468	ফটো উপলব্ধ
নাম : আসরাফুন বিবি স্বামীর নাম: ইসমাইল সেখ বাড়ির নং : n0091 বয়স : 38 লিঙ্গ : মহিলা			নাম : রেহিনা বিবি স্বামীর নাম: আফাজুদ্দিন সেখ বাড়ির নং : n0103 বয়স : 50 লিঙ্গ : মহিলা			নাম : হাসিনা বিবি স্বামীর নাম: সারোয়ার সেখ বাড়ির নং : N0098 বয়স : 26 লিঙ্গ : মহিলা		
877	DTN2610541	ফটো উপলব্ধ	878	ZUY2501377	ফটো উপলব্ধ	879	ZUY2501435	ফটো উপলব্ধ
নাম : জবেরদ্দিন সেখ পিতার নাম: কুমেরদ্দিন সেখ বাড়ির নং : n0012 বয়স : 75 লিঙ্গ : পুরুষ			নাম : ইমরান সেখ পিতার নাম: ইয়াজুদ্দিন সেখ বাড়ির নং : N0075 বয়স : 25 লিঙ্গ : পুরুষ			নাম : নূর আলম সেখ পিতার নাম: বাবুরালি সেখ বাড়ির নং : N0079 বয়স : 25 লিঙ্গ : পুরুষ		
880	ZUY2220234	ফটো উপলব্ধ	881	DTN2994077	ফটো উপলব্ধ	882	ZUY2039378	ফটো উপলব্ধ
নাম : করিম সেখ পিতার নাম: জহুর সেখ বাড়ির নং : n0002 বয়স : 65 লিঙ্গ : পুরুষ			নাম : সাজামাল সেখ পিতার নাম: করিম সেখ বাড়ির নং : n0002 বয়স : 40 লিঙ্গ : পুরুষ			নাম : হাসিনা বিবি স্বামীর নাম: তহিবুল সেখ বাড়ির নং : এন0020 বয়স : 26 লিঙ্গ : মহিলা		
883	ZUY1740349	ফটো উপলব্ধ	884	ZUY1231109	ফটো উপলব্ধ	885	ZUY2008290	ফটো উপলব্ধ
নাম : সামিমা বিবি স্বামীর নাম: খোরসেদ সেখ বাড়ির নং : n0010 বয়স : 28 লিঙ্গ : মহিলা			নাম : মোঃ মারজেদ সেখ পিতার নাম: করিম সেখ বাড়ির নং : n0002 বয়স : 36 লিঙ্গ : পুরুষ			নাম : সাজেবা বিবি স্বামীর নাম: রবিউল ইসলাম বাড়ির নং : এন0087 বয়স : 27 লিঙ্গ : মহিলা		
886	ZUY1784107	ফটো উপলব্ধ	887	ZUY2039337	ফটো উপলব্ধ	888	ZUY1978337	ফটো উপলব্ধ
নাম : চাঁদনিহার বিবি(খাতুন) স্বামীর নাম: নাসিম সেখ বাড়ির নং : n0033 বয়স : 28 লিঙ্গ : মহিলা			নাম : সামসুন্নাহার খাতুন স্বামীর নাম: সজল সেখ বাড়ির নং : এন0020 বয়স : 27 লিঙ্গ : মহিলা			নাম : আবদুল হোসেন পিতার নাম: আবু তালেব শেখ বাড়ির নং : এন0085 বয়স : 25 লিঙ্গ : পুরুষ		
889	ZUY1740356	ফটো উপলব্ধ	890	ZUY1740364	ফটো উপলব্ধ	891	ZUY1740398	ফটো উপলব্ধ
নাম : ফরিদা খাতুন স্বামীর নাম: আলামিন সেখ বাড়ির নং : n0086 বয়স : 29 লিঙ্গ : মহিলা			নাম : রফিয়া বিবি স্বামীর নাম: ফারুক আহম্মেদ বাড়ির নং : n0009 বয়স : 35 লিঙ্গ : মহিলা			নাম : সানুয়ার সেখ পিতার নাম: কাওসার সেখ বাড়ির নং : n0064 বয়স : 28 লিঙ্গ : পুরুষ		
892	ZUY2039394	ফটো উপলব্ধ	893	ZUY1820026	ফটো উপলব্ধ	894	ZUY1978394	ফটো উপলব্ধ
নাম : মুর্শিদা খাতুন স্বামীর নাম: রফিকুল সেখ বাড়ির নং : এন0011 বয়স : 26 লিঙ্গ : মহিলা			নাম : সামিম সেখ পিতার নাম: হাসিবুল সেখ বাড়ির নং : 0032 বয়স : 27 লিঙ্গ : পুরুষ			নাম : ইমরান নাজির পিতার নাম: সয়েক সেখ বাড়ির নং : এন0068 বয়স : 25 লিঙ্গ : পুরুষ		
895	ZUY1315050	ফটো উপলব্ধ	896	ZUY2280949	ফটো উপলব্ধ	897	ZUY2280881	ফটো উপলব্ধ
নাম : ফুলবানু বিবি স্বামীর নাম: আজমাইল সেখ বাড়ির নং : n0091 বয়স : 40 লিঙ্গ : মহিলা			নাম : খবিরুদ্দিন সেখ পিতার নাম: আবদুল সেখ বাড়ির নং : n0098 বয়স : 58 লিঙ্গ : পুরুষ			নাম : আফাজুদ্দিন সেখ পিতার নাম: নূর মহম্মদ সেখ বাড়ির নং : n0103 বয়স : 56 লিঙ্গ : পুরুষ		
898	WB/10/064/591500	ফটো উপলব্ধ	899	ZUY2280907	ফটো উপলব্ধ	900	DTN2770212	ফটো উপলব্ধ
নাম : আব্দুল কুদ্দুস সেখ পিতার নাম: বাকিয়ত সেখ বাড়ির নং : n0091 বয়স : 66 লিঙ্গ : পুরুষ			নাম : হাসিনা বিবি স্বামীর নাম: খবিরুদ্দিন সেখ বাড়ির নং : n0098 বয়স : 51 লিঙ্গ : মহিলা			নাম : হাসিনা বিবি স্বামীর নাম: আনারকুল সেখ বাড়ির নং : n0021 বয়স : 40 লিঙ্গ : মহিলা		

বিধানসভা নির্বাচনক্ষেত্রের নং, নাম : 70-রেজিনগর
ভাগ নং, নাম : 1-পাড়া-বিকলনগর মুসলিম পাড়া পূর্ব

901	ZUY1539634	নাম : মুরশেদ সেখ পিতার নাম: জবেরদ্দিন সেখ বাড়ির নং : n0012 বয়স : 30 লিঙ্গ : পুরুষ	ফটো উপলব্ধ	902	ZUY2217602	নাম : নুরজাহান বিবি স্বামীর নাম: আব্দুল কুদ্দুস সেখ বাড়ির নং : n0091 বয়স : 59 লিঙ্গ : মহিলা	ফটো উপলব্ধ	903	ZUY1978238	নাম : মোহাম্মদ সাদিক হোসেন পিতার নাম: হাফিজুর রহমান বাড়ির নং : এন0009 বয়স : 26 লিঙ্গ : পুরুষ	ফটো উপলব্ধ
904	ZUY2905271	নাম : আসাদ আলী সেখ পিতার নাম: বকিয়ত সেখ বাড়ির নং : n0091 বয়স : 71 লিঙ্গ : পুরুষ	ফটো উপলব্ধ	905	ZUY2217198	নাম : আজমাইল সেখ পিতার নাম: আসাদ আলী সেখ বাড়ির নং : n0091 বয়স : 49 লিঙ্গ : পুরুষ	ফটো উপলব্ধ	906	ZUY2052660	নাম : শেরফুল সেখ পিতার নাম: আসমার সেখ বাড়ির নং : এন0007 বয়স : 25 লিঙ্গ : পুরুষ	ফটো উপলব্ধ
907	ZUY1417054	নাম : তানজিলা বিবি স্বামীর নাম: তাহাজুল সেখ বাড়ির নং : n0087 বয়স : 35 লিঙ্গ : মহিলা	ফটো উপলব্ধ	908	ZUY1416403	নাম : মোঃ সাইদুল সেখ পিতার নাম: মোঃ কেতাব সেখ বাড়ির নং : n0087 বয়স : 32 লিঙ্গ : পুরুষ	ফটো উপলব্ধ	909	ZUY1539899	নাম : মরজিনা বিবি স্বামীর নাম: মঃ সাইদুল সেখ বাড়ির নং : n0087 বয়স : 31 লিঙ্গ : মহিলা	ফটো উপলব্ধ
910	ZUY2000248	নাম : নাহার বানু খাতুন বিবি স্বামীর নাম: সামিরুল সেখ বাড়ির নং : এন0080 বয়স : 25 লিঙ্গ : মহিলা	ফটো উপলব্ধ	911	ZUY1979236	নাম : সোহেল সেখ পিতার নাম: হিকমত সেখ বাড়ির নং : এন0079 বয়স : 28 লিঙ্গ : পুরুষ	ফটো উপলব্ধ	912	ZUY2022135	নাম : খাইরুল্লাহ খাতুন পিতার নাম: বাবুরালা সেখ বাড়ির নং : এন0079 বয়স : 26 লিঙ্গ : মহিলা	ফটো উপলব্ধ
913	ZUY1979210	নাম : সাবিনা বিবি স্বামীর নাম: ইনজামুল শেখ বাড়ির নং : এন0045 বয়স : 26 লিঙ্গ : মহিলা	ফটো উপলব্ধ	914	ZUY2008449	নাম : আনজিরা খাতুন স্বামীর নাম: বখতার সেখ বাড়ির নং : এন0079 বয়স : 26 লিঙ্গ : মহিলা	ফটো উপলব্ধ	915	ZUY1978154	নাম : মেলিনা বিবি স্বামীর নাম: মহিবুল সেখ বাড়ির নং : এন0007 বয়স : 27 লিঙ্গ : মহিলা	ফটো উপলব্ধ
916	ZUY1101625	নাম : আব্দুল আজিজ সেখ পিতার নাম: গাজলু রহমান সেখ বাড়ির নং : n0014 বয়স : 35 লিঙ্গ : পুরুষ	ফটো উপলব্ধ	917	ZUY1539709	নাম : জামিলা বিবি স্বামীর নাম: আব্দুল আজিজ সেখ বাড়ির নং : n0014 বয়স : 31 লিঙ্গ : মহিলা	ফটো উপলব্ধ	918	ZUY1853415	নাম : সাকলিন মুস্তাক সেখ পিতার নাম: আজমত সেখ বাড়ির নং : N0070 বয়স : 28 লিঙ্গ : পুরুষ	ফটো উপলব্ধ
919	ZUY1906106	নাম : রেজুয়ান সেখ পিতার নাম: কাশেম সেখ বাড়ির নং : N0114 বয়স : 29 লিঙ্গ : পুরুষ	ফটো উপলব্ধ	920	ZUY1906163	নাম : সোহেল সেখ পিতার নাম: শরিয়ত সেখ বাড়ির নং : N0056 বয়স : 26 লিঙ্গ : পুরুষ	ফটো উপলব্ধ	921	WB/10/064/591811	নাম : আলম সেখ পিতার নাম: অলেক সেখ বাড়ির নং : n0017 বয়স : 63 লিঙ্গ : পুরুষ	ফটো উপলব্ধ
922	DTN2915692	নাম : মহঃ জিনারদ্দিন সেখ পিতার নাম: আলম সেখ বাড়ির নং : n0017 বয়স : 37 লিঙ্গ : পুরুষ	ফটো উপলব্ধ	923	WB/10/064/591812	নাম : রশিলা স্বামীর নাম: আলম বাড়ির নং : n0017 বয়স : 59 লিঙ্গ : মহিলা	ফটো উপলব্ধ	924	ZUY2220317	নাম : আসমত সেখ পিতার নাম: আলিম সেখ বাড়ির নং : n0019 বয়স : 62 লিঙ্গ : পুরুষ	ফটো উপলব্ধ
925	WB/10/064/591818	নাম : খোসজান বিবি স্বামীর নাম: আসমত সেখ বাড়ির নং : n0019 বয়স : 56 লিঙ্গ : মহিলা	ফটো উপলব্ধ	926	DTN2610343	নাম : সাগরী বিবি স্বামীর নাম: হাসমত বাড়ির নং : n0020 বয়স : 51 লিঙ্গ : মহিলা	ফটো উপলব্ধ	927	ZUY1540095	নাম : উজদার সেখ পিতার নাম: হাসমত সেখ বাড়ির নং : n0020 বয়স : 30 লিঙ্গ : পুরুষ	ফটো উপলব্ধ
928	DTN2770089	নাম : আনিসুর সেখ পিতার নাম: আজিমুদ্দিন সেখ বাড়ির নং : n0022 বয়স : 44 লিঙ্গ : পুরুষ	ফটো উপলব্ধ	929	ZUY1416486	নাম : জসিমুদ্দিন সেখ পিতার নাম: সাহান সেখ বাড়ির নং : n0022 বয়স : 33 লিঙ্গ : পুরুষ	ফটো উপলব্ধ	930	ZUY1646884	নাম : ইসমাতারা বিবি স্বামীর নাম: জসিমুদ্দিন সেখ বাড়ির নং : n0022 বয়স : 30 লিঙ্গ : মহিলা	ফটো উপলব্ধ

বিধানসভা নির্বাচনক্ষেত্রের নং, নাম : 70-রেজিনগর
ভাগ নং, নাম : 1-পাড়া-বিকলনগর মুসলিম পাড়া পূর্ব

931 নাম : নওসাদ সেখ পিতার নাম: জয়নদ্দিন সেখ বাড়ির নং : n0023 বয়স : 66 লিঙ্গ : পুরুষ	ZUY2219806 ফটো উপলব্ধ	932 নাম : হাবিল সেখ পিতার নাম: নওসাদ সেখ বাড়ির নং : n0023 বয়স : 31 লিঙ্গ : পুরুষ	ZUY1416494 ফটো উপলব্ধ	933 নাম : ইয়াসমিনা বিবি স্বামীর নাম: হাবিল সেখ বাড়ির নং : n0023 বয়স : 30 লিঙ্গ : মহিলা	ZUY1540038 ফটো উপলব্ধ
934 নাম : কদবানু বিবি স্বামীর নাম: কাবির সেখ বাড়ির নং : n0023 বয়স : 30 লিঙ্গ : মহিলা	ZUY1540020 ফটো উপলব্ধ	935 নাম : লালচাঁদ সেখ পিতার নাম: জাবের সেখ বাড়ির নং : n0024 বয়স : 30 লিঙ্গ : পুরুষ	ZUY1539444 ফটো উপলব্ধ	936 নাম : ফরিদা বিবি স্বামীর নাম: জাবের সেখ বাড়ির নং : n0024 বয়স : 49 লিঙ্গ : মহিলা	ZUY2217594 ফটো উপলব্ধ
937 নাম : ইজাজুল সেখ পিতার নাম: মজু সেখ বাড়ির নং : n0073 বয়স : 76 লিঙ্গ : পুরুষ	WB/10/064/591601 ফটো উপলব্ধ	938 নাম : নাজমা খাতুন পিতার নাম: আমানুল্লা মন্ডল বাড়ির নং : বিকলনগর বয়স : 29 লিঙ্গ : মহিলা	UJM2527190 ফটো উপলব্ধ	939 নাম : মানেজা বিবি স্বামীর নাম: করিম সেখ বাড়ির নং : n0002 বয়স : 63 লিঙ্গ : মহিলা	ZUY2219038 ফটো উপলব্ধ
940 নাম : হাসিনা বিবি স্বামীর নাম: মারজেদ সেখ বাড়ির নং : n0002 বয়স : 31 লিঙ্গ : মহিলা	ZUY1539972 ফটো উপলব্ধ	941 নাম : মুসানবী সেখ পিতার নাম: জহুর সেখ বাড়ির নং : n0003 বয়স : 64 লিঙ্গ : পুরুষ	WB/10/064/591776 ফটো উপলব্ধ	942 নাম : বানোরা বিবি স্বামীর নাম: মুসানবী সেখ বাড়ির নং : n0003 বয়স : 56 লিঙ্গ : মহিলা	WB/10/064/591777 ফটো উপলব্ধ
943 নাম : কারনদার সেখ পিতার নাম: মুসানবী সেখ বাড়ির নং : n0003 বয়স : 31 লিঙ্গ : পুরুষ	ZUY1539568 ফটো উপলব্ধ	944 নাম : ছাকের আলি সেখ পিতার নাম: জহুর সেখ বাড়ির নং : n0003 বয়স : 56 লিঙ্গ : পুরুষ	DTN1534353 ফটো উপলব্ধ	945 নাম : আবদুল মজিদ সেখ পিতার নাম: জহুর সেখ বাড়ির নং : n0003 বয়স : 49 লিঙ্গ : পুরুষ	ZUY2221695 ফটো উপলব্ধ
946 নাম : সুকিলা বিবি স্বামীর নাম: আবদুল মজিদ সেখ বাড়ির নং : n0003 বয়স : 35 লিঙ্গ : মহিলা	ZUY1101716 ফটো উপলব্ধ	947 নাম : মোঃ সেকেন্দার সেখ পিতার নাম: মুসা নবী সেখ বাড়ির নং : n0003 বয়স : 33 লিঙ্গ : পুরুষ	ZUY1315555 ফটো উপলব্ধ	948 নাম : নাসিমা বিবি স্বামীর নাম: সেকেন্দার সেখ বাড়ির নং : n0003 বয়স : 29 লিঙ্গ : মহিলা	ZUY1646744 ফটো উপলব্ধ
949 নাম : আব্দুল সামাদ সেখ পিতার নাম: আব্দুল মজিদ সেখ বাড়ির নং : পাড়া বয়স : 23 লিঙ্গ : পুরুষ	ZUY2855914 ফটো উপলব্ধ	950 নাম : হাফিজুর রহমান পিতার নাম: আসিরুদ্দিন সেখ বাড়ির নং : n0009 বয়স : 59 লিঙ্গ : পুরুষ	WB/10/064/591740 ফটো উপলব্ধ	951 নাম : বেদানা বিবি স্বামীর নাম: হাফিজুর রহমান বাড়ির নং : n0009 বয়স : 56 লিঙ্গ : মহিলা	WB/10/064/591741 ফটো উপলব্ধ
952 নাম : আকবর সেখ পিতার নাম: আসিরুদ্দিন সেখ বাড়ির নং : n0009 বয়স : 61 লিঙ্গ : পুরুষ	WB/10/064/591738 ফটো উপলব্ধ	953 নাম : ফারুক আহমেদ পিতার নাম: আকবর সেখ বাড়ির নং : n0009 বয়স : 38 লিঙ্গ : পুরুষ	DTN2915445 ফটো উপলব্ধ	954 নাম : ওয়াসিম আক্রাম পিতার নাম: আকবর সেখ বাড়ির নং : n0009 বয়স : 33 লিঙ্গ : পুরুষ	ZUY1416759 ফটো উপলব্ধ
955 নাম : মোঃ আজমত সেখ পিতার নাম: হুমেরুজ্জ সেখ বাড়ির নং : n0005 বয়স : 35 লিঙ্গ : পুরুষ	DTN2611127 ফটো উপলব্ধ	956 নাম : নাজমা বিবি স্বামীর নাম: মোঃ আজমত সেখ বাড়ির নং : n0070 বয়স : 45 লিঙ্গ : মহিলা	DTN2915775 ফটো উপলব্ধ	957 নাম : মঃ ইসরাফিল সেখ পিতার নাম: মঃ আবুল বাসার সেখ বাড়ির নং : n0028 বয়স : 36 লিঙ্গ : পুরুষ	ZUY1540145 ফটো উপলব্ধ
958 নাম : গল্পহর বিবি স্বামীর নাম: ইসরাফিল সেখ বাড়ির নং : n0028 বয়স : 31 লিঙ্গ : মহিলা	ZUY1539931 ফটো উপলব্ধ	959 নাম : জারমান সেখ পিতার নাম: আওলাদ সেখ বাড়ির নং : n0029 বয়স : 73 লিঙ্গ : পুরুষ	WB/10/064/591686 ফটো উপলব্ধ	960 নাম : মোঃ আরোজ সেখ পিতার নাম: জারমান সেখ বাড়ির নং : n0029 বয়স : 37 লিঙ্গ : পুরুষ	ZUY0988873 ফটো উপলব্ধ



বিধানসভা নির্বাচনক্ষেত্রের নং, নাম : 70-রেজিনগর
ভাগ নং, নাম : 1-পাড়া-বিকলনগর মুসলিম পাড়া পূর্ব

961 নাম : আনারবাসি বিবি পিতার নাম: মোঃ আরোজ সেখ বাড়ির নং : n0029 বয়স : 37 লিঙ্গ : মহিলা ফটো উপলব্ধ DTN2994374	962 নাম : ফজলুর সেখ পিতার নাম: আওলাদ সেখ বাড়ির নং : n0029 বয়স : 66 লিঙ্গ : পুরুষ ফটো উপলব্ধ ZUY2217347	963 নাম : নজরুল সেখ পিতার নাম: ফজল সেখ বাড়ির নং : n0029 বয়স : 41 লিঙ্গ : পুরুষ ফটো উপলব্ধ DTN2994184
964 নাম : সাহানা জি বিবি স্বামীর নাম: নজরুল সেখ বাড়ির নং : n0029 বয়স : 39 লিঙ্গ : মহিলা ফটো উপলব্ধ DTN2994226	965 নাম : সারজাহান বিবি স্বামীর নাম: ফজল সেখ বাড়ির নং : n0029 বয়স : 61 লিঙ্গ : মহিলা ফটো উপলব্ধ ZUY2217321	966 নাম : ফরিদা বিবি স্বামীর নাম: জারমান সেখ বাড়ির নং : n0029 বয়স : 61 লিঙ্গ : মহিলা ফটো উপলব্ধ ZUY2218717
967 নাম : সাবিনা বিবি স্বামীর নাম: ফিরোজ সেখ বাড়ির নং : n0029 বয়স : 39 লিঙ্গ : মহিলা ফটো উপলব্ধ DTN2915841	968 নাম : আজাদ সেখ পিতার নাম: সারফ সেখ বাড়ির নং : n0033 বয়স : 81 লিঙ্গ : পুরুষ ফটো উপলব্ধ ZUY2901361	969 নাম : সাহিদা বিবি স্বামীর নাম: আজাদ সেখ বাড়ির নং : n0033 বয়স : 54 লিঙ্গ : মহিলা ফটো উপলব্ধ ZUY1539840
970 নাম : আনোছা বিবি স্বামীর নাম: জালাত সেখ বাড়ির নং : n0033 বয়স : 39 লিঙ্গ : মহিলা ফটো উপলব্ধ DTN2915858	971 নাম : মোঃ নুরিদুল সেখ পিতার নাম: মোঃ সাহাদালী সেখ বাড়ির নং : n0033 বয়স : 36 লিঙ্গ : পুরুষ ফটো উপলব্ধ ZUY1101229	972 নাম : আহলাদী বিবি স্বামীর নাম: আলাউদ্দিন সেখ বাড়ির নং : n0034 বয়স : 65 লিঙ্গ : মহিলা ফটো উপলব্ধ DTN1527597
973 নাম : মাহেলা বিবি স্বামীর নাম: গাফফার সেখ বাড়ির নং : n0034 বয়স : 41 লিঙ্গ : মহিলা ফটো উপলব্ধ DTN2994069	974 নাম : মামলত সেখ পিতার নাম: শুকুরুল্লা সেখ বাড়ির নং : n0035 বয়স : 68 লিঙ্গ : পুরুষ ফটো উপলব্ধ ZUY2217966	975 নাম : মোমেনা বিবি স্বামীর নাম: মামলত সেখ বাড়ির নং : n0035 বয়স : 61 লিঙ্গ : মহিলা ফটো উপলব্ধ WB/10/064/591574
976 নাম : সাহাজুল সেখ পিতার নাম: মামলাত সেখ বাড়ির নং : n0035 বয়স : 38 লিঙ্গ : পুরুষ ফটো উপলব্ধ DTN2994465	977 নাম : ইউসুফ সেখ পিতার নাম: সাহাজুল সেখ বাড়ির নং : বিকালনগর মাঠ পাড়া বয়স : 22 লিঙ্গ : পুরুষ ফটো উপলব্ধ ZUY2857357	978 নাম : মইনুদ্দিন সেখ পিতার নাম: শুকুরুল্লা সেখ বাড়ির নং : n0036 বয়স : 58 লিঙ্গ : পুরুষ ফটো উপলব্ধ ZUY2858322
979 নাম : সাদিক সেখ পিতার নাম: ময়নুদ্দিন সেখ বাড়ির নং : n0036 বয়স : 30 লিঙ্গ : পুরুষ ফটো উপলব্ধ ZUY1539436	980 নাম : মিনারদ্দিন সেখ পিতার নাম: বাসিরদ্দিন সেখ বাড়ির নং : n0037 বয়স : 53 লিঙ্গ : পুরুষ ফটো উপলব্ধ DTN2328755	981 নাম : জালামিন সেখ পিতার নাম: মিনারদ্দিন সেখ বাড়ির নং : n0037 বয়স : 29 লিঙ্গ : পুরুষ ফটো উপলব্ধ ZUY1646942
982 নাম : সহিদুল সেখ পিতার নাম: বাসিরদ্দিন সেখ বাড়ির নং : n0037 বয়স : 49 লিঙ্গ : পুরুষ ফটো উপলব্ধ ZUY2859544	983 নাম : আসলিমা বিবি স্বামীর নাম: সহিদুল সেখ বাড়ির নং : n0037 বয়স : 40 লিঙ্গ : মহিলা ফটো উপলব্ধ ZUY1101856	984 নাম : সাহানারা স্বামীর নাম: মিনারদ্দিন বাড়ির নং : n0037 বয়স : 51 লিঙ্গ : মহিলা ফটো উপলব্ধ DTN2328763
985 নাম : আনোছুর রহমান সেখ পিতার নাম: সাহিদুল সেখ বাড়ির নং : বিকালনগর মাঠ পাড়া বয়স : 20 লিঙ্গ : পুরুষ ফটো উপলব্ধ ZUY2857951	986 নাম : আরব সেখ পিতার নাম: হাচেরদ্দিন সেখ বাড়ির নং : n0038 বয়স : 38 লিঙ্গ : পুরুষ ফটো উপলব্ধ DTN2921047	987 নাম : মোসাঃ সুকিলা বিবি স্বামীর নাম: আরব সেখ বাড়ির নং : n0038 বয়স : 37 লিঙ্গ : মহিলা ফটো উপলব্ধ ZUY1101674
988 নাম : জরিলা বিবি স্বামীর নাম: নসিরদ্দিন সেখ বাড়ির নং : n0038 বয়স : 61 লিঙ্গ : মহিলা ফটো উপলব্ধ ZUY2217511	989 নাম : হাবিবুর সেখ পিতার নাম: হাসিরদ্দিন সেখ বাড়ির নং : n0038 বয়স : 49 লিঙ্গ : পুরুষ ফটো উপলব্ধ ZUY2217248	990 নাম : আলিয়া বিবি স্বামীর নাম: হাবিবুর সেখ বাড়ির নং : n0038 বয়স : 36 লিঙ্গ : মহিলা ফটো উপলব্ধ DTN2915577

বিধানসভা নির্বাচনক্ষেত্রের নং, নাম : 70-রেজিনগর
ভাগ নং, নাম : 1-পাড়া-বিকলনগর মুসলিম পাড়া পূর্ব

991	DTN2610426	নাম : হামেদা স্বামীর নাম: আলি হোসেন বাড়ির নং : n0014 বয়স : 51 লিঙ্গ : মহিলা	ফটো উপলব্ধ	992	ZUY1102151	নাম : জাহাঙ্গীর সেখ পিতার নাম: গাজলু সেখ বাড়ির নং : n0014 বয়স : 41 লিঙ্গ : পুরুষ	ফটো উপলব্ধ	993	DTN2994135	নাম : তুকার জুবান সেখ পিতার নাম: সাহিদ নবী সেখ বাড়ির নং : n0011 বয়স : 42 লিঙ্গ : পুরুষ	ফটো উপলব্ধ
994	DTN2611150	নাম : আলেক্সা বিবি স্বামীর নাম: হজরত সেখ বাড়ির নং : n0011 বয়স : 66 লিঙ্গ : মহিলা	ফটো উপলব্ধ	995	WB/10/064/591794	নাম : মছোদা বিবি স্বামীর নাম: সাহিদনবী বাড়ির নং : n0011 বয়স : 66 লিঙ্গ : মহিলা	ফটো উপলব্ধ	996	ZUY1315068	নাম : সাফিকুল সেখ পিতার নাম: হজরত সেখ বাড়ির নং : n0011 বয়স : 34 লিঙ্গ : পুরুষ	ফটো উপলব্ধ
997	DTN2611168	নাম : মগ্নো মিরজুবান সেখ পিতার নাম: হজরত সেখ বাড়ির নং : n0011 বয়স : 46 লিঙ্গ : পুরুষ	ফটো উপলব্ধ	998	ZUY2220051	নাম : হজরত সেখ পিতার নাম: কুমেরদ্দিন ক্ষ বাড়ির নং : n0011 বয়স : 62 লিঙ্গ : পুরুষ	ফটো উপলব্ধ	999	DTN2994143	নাম : সাহেবা বিবি স্বামীর নাম: নাজমুল সেখ বাড়ির নং : n0010 বয়স : 43 লিঙ্গ : মহিলা	ফটো উপলব্ধ
1000	ZUY2901734	নাম : নাজমুল সেখ পিতার নাম: রহিদালি সেখ বাড়ির নং : n0010 বয়স : 50 লিঙ্গ : পুরুষ	ফটো উপলব্ধ	1001	ZUY2219137	নাম : হাফিজা বিবি স্বামীর নাম: আককাছ সেখ বাড়ির নং : n0010 বয়স : 54 লিঙ্গ : মহিলা	ফটো উপলব্ধ	1002	DTN2610830	নাম : আককাছ সেখ পিতার নাম: রহিদালী সেখ বাড়ির নং : n0010 বয়স : 57 লিঙ্গ : পুরুষ	ফটো উপলব্ধ
1003	ZUY1101278	নাম : খোরসেদ সেখ পিতার নাম: রহিদ আলি সেখ বাড়ির নং : n0010 বয়স : 34 লিঙ্গ : পুরুষ	ফটো উপলব্ধ	1004	ZUY1416429	নাম : মুসতাক আলী সেখ পিতার নাম: হাফিজুর রহমান সেখ বাড়ির নং : n0009 বয়স : 31 লিঙ্গ : পুরুষ	ফটো উপলব্ধ	1005	ZUY2218873	নাম : শেফালী বিবি স্বামীর নাম: আকবর সেখ বাড়ির নং : n0009 বয়স : 59 লিঙ্গ : মহিলা	ফটো উপলব্ধ
1006	WB/10/064/591835	নাম : জামাল সেখ পিতার নাম: সৈয়দ সেখ বাড়ির নং : n0069 বয়স : 76 লিঙ্গ : পুরুষ	ফটো উপলব্ধ	1007	ZUY1416858	নাম : সাকিলা বিবি স্বামীর নাম: আব্দুল জাব্বার সেখ বাড়ির নং : n0068 বয়স : 31 লিঙ্গ : মহিলা	ফটো উপলব্ধ	1008	DTN2920593	নাম : সাবির সেখ পিতার নাম: হক মহম্মদ সেখ বাড়ির নং : n0068 বয়স : 37 লিঙ্গ : পুরুষ	ফটো উপলব্ধ
1009	ZUY1416791	নাম : মর্জিনা বিবি স্বামীর নাম: রহমান সেখ বাড়ির নং : n0068 বয়স : 32 লিঙ্গ : মহিলা	ফটো উপলব্ধ	1010	ZUY0478230	নাম : রহমান সেখ পিতার নাম: কামাল সেখ বাড়ির নং : n0068 বয়স : 39 লিঙ্গ : পুরুষ	ফটো উপলব্ধ	1011	ZUY222313	নাম : তানজুল সেখ পিতার নাম: ওহাব সেখ বাড়ির নং : n0068 বয়স : 65 লিঙ্গ : পুরুষ	ফটো উপলব্ধ
1012	DTN2611101	নাম : পালংবাসী বিবি স্বামীর নাম: সয়েক সেখ বাড়ির নং : n0068 বয়স : 43 লিঙ্গ : মহিলা	ফটো উপলব্ধ	1013	ZUY2219988	নাম : সয়েক সেখ পিতার নাম: কামালউদ্দিন সেখ বাড়ির নং : n0068 বয়স : 65 লিঙ্গ : পুরুষ	ফটো উপলব্ধ	1014	DTN1540202	নাম : মানোয়ার সেখ পিতার নাম: হক মহম্মদ সেখ বাড়ির নং : n0068 বয়স : 49 লিঙ্গ : পুরুষ	ফটো উপলব্ধ
1015	ZUY1646926	নাম : লালচাঁদ সেখ পিতার নাম: তানজুল সেখ বাড়ির নং : n0068 বয়স : 29 লিঙ্গ : পুরুষ	ফটো উপলব্ধ	1016	ZUY1416619	নাম : ফুলচাঁদ সেখ পিতার নাম: তানজুল সেখ বাড়ির নং : n0068 বয়স : 31 লিঙ্গ : পুরুষ	ফটো উপলব্ধ	1017	WB/10/064/591860	নাম : কাজিফা বিবি স্বামীর নাম: তানজুল সেখ বাড়ির নং : n0068 বয়স : 66 লিঙ্গ : মহিলা	ফটো উপলব্ধ
1018	WB/10/064/591674	নাম : আনোয়ারা স্বামীর নাম: কামালউদ্দিন বাড়ির নং : n0068 বয়স : 71 লিঙ্গ : মহিলা	ফটো উপলব্ধ	1019	WB/10/064/591672	নাম : নুছজান স্বামীর নাম: হকমহম্মদ বাড়ির নং : n0068 বয়স : 76 লিঙ্গ : মহিলা	ফটো উপলব্ধ	1020	ZUY1315498	নাম : ছমায়ুন কবির সেখ পিতার নাম: হক মহম্মদ সেখ বাড়ির নং : 68 বয়স : 34 লিঙ্গ : পুরুষ	ফটো উপলব্ধ

বিধানসভা নির্বাচনক্ষেত্রের নং, নাম : 70-রেজিনগর
ভাগ নং, নাম : 1-পাড়া-বিকলনগর মুসলিম পাড়া পূর্ব

1021 নাম : সেলিনা খাতুন স্বামীর নাম: ফুলচাঁদ সেখ বাড়ির নং : এন0065 বয়স : 28 লিঙ্গ : মহিলা	ZUY2871143 ফটো উপলব্ধ	1022 নাম : নাসের সেখ পিতার নাম: তেরু সেখ বাড়ির নং : n0048 বয়স : 60 লিঙ্গ : পুরুষ	ZUY1231141 ফটো উপলব্ধ	1023 নাম : আমেরুন্নেসা বিবি স্বামীর নাম: নাসের সেখ বাড়ির নং : n0048 বয়স : 38 লিঙ্গ : মহিলা	ZUY1101633 ফটো উপলব্ধ
1024 নাম : মাফিদা বিবি স্বামীর নাম: শাহজাদিন সেখ বাড়ির নং : n0048 বয়স : 35 লিঙ্গ : মহিলা	ZUY1101658 ফটো উপলব্ধ	1025 নাম : আজাহার সেখ পিতার নাম: আলিহোসেন সেখ বাড়ির নং : n0048 বয়স : 49 লিঙ্গ : পুরুষ	ZUY2221810 ফটো উপলব্ধ	1026 নাম : সেরিনা বিবি স্বামীর নাম: আজাহার সেখ বাড়ির নং : n0048 বয়স : 41 লিঙ্গ : মহিলা	DTN2843597 ফটো উপলব্ধ
1027 নাম : তাজিমদ্দিন সেখ পিতার নাম: আলি হোসেন সেখ বাড়ির নং : n0048 বয়স : 51 লিঙ্গ : পুরুষ	WB/10/064/591460 ফটো উপলব্ধ	1028 নাম : নুরজাহান বিবি স্বামীর নাম: তাজিমদ্দিন সেখ বাড়ির নং : n0048 বয়স : 45 লিঙ্গ : মহিলা	ZUY1101294 ফটো উপলব্ধ	1029 নাম : সেরিনা বিবি স্বামীর নাম: ছাকেরালী সেখ বাড়ির নং : n0048 বয়স : 45 লিঙ্গ : মহিলা	ZUY1101492 ফটো উপলব্ধ
1030 নাম : রফিয়া পিতার নাম: আলিহোসেন বাড়ির নং : n0014 বয়স : 56 লিঙ্গ : মহিলা	DTN2610418 ফটো উপলব্ধ	1031 নাম : সাহাবুল সেখ পিতার নাম: জামাল সেখ বাড়ির নং : n0069 বয়স : 32 লিঙ্গ : পুরুষ	ZUY1416445 ফটো উপলব্ধ	1032 নাম : আনিসুর সেখ পিতার নাম: উছনবী সেখ বাড়ির নং : n0069 বয়স : 29 লিঙ্গ : পুরুষ	ZUY1646801 ফটো উপলব্ধ
1033 নাম : জাবের আলী পিতার নাম: সৈয়দ সেখ বাড়ির নং : n0069 বয়স : 71 লিঙ্গ : পুরুষ	ZUY2218550 ফটো উপলব্ধ	1034 নাম : হাজেরা বিবি স্বামীর নাম: জাবের আলী বাড়ির নং : n0069 বয়স : 63 লিঙ্গ : মহিলা	ZUY2218543 ফটো উপলব্ধ	1035 নাম : নাদের সেখ পিতার নাম: জাবের আলী বাড়ির নং : n0069 বয়স : 36 লিঙ্গ : পুরুষ	ZUY0988436 ফটো উপলব্ধ
1036 নাম : সাহানাজ বিবি স্বামীর নাম: নাদের সেখ বাড়ির নং : n0069 বয়স : 29 লিঙ্গ : মহিলা	ZUY1646769 ফটো উপলব্ধ	1037 নাম : ছবেলা স্বামীর নাম: জামাল বাড়ির নং : n0069 বয়স : 66 লিঙ্গ : মহিলা	WB/10/064/591836 ফটো উপলব্ধ	1038 নাম : সাইদুল সেখ পিতার নাম: জামাল বাড়ির নং : n0069 বয়স : 43 লিঙ্গ : পুরুষ	DTN2770535 ফটো উপলব্ধ
1039 নাম : ফেরদৌসী বিবি স্বামীর নাম: সাইদুল সেখ বাড়ির নং : n0069 বয়স : 33 লিঙ্গ : মহিলা	ZUY1315290 ফটো উপলব্ধ	1040 নাম : সাবির সেখ পিতার নাম: আহাননবী সেখ বাড়ির নং : n0069 বয়স : 37 লিঙ্গ : পুরুষ	DTN2915676 ফটো উপলব্ধ	1041 নাম : মেরিনা বিবি স্বামীর নাম: সাবির সেখ বাড়ির নং : n0069 বয়স : 35 লিঙ্গ : মহিলা	DTN2770261 ফটো উপলব্ধ
1042 নাম : রুবিনা বিবি স্বামীর নাম: আজমাইল সেখ বাড়ির নং : n0069 বয়স : 30 লিঙ্গ : মহিলা	ZUY1539717 ফটো উপলব্ধ	1043 নাম : হাসিনা বিবি স্বামীর নাম: মাসিরুল সেখ বাড়ির নং : n0069 বয়স : 35 লিঙ্গ : মহিলা	ZUY0988618 ফটো উপলব্ধ	1044 নাম : মোঃ সাহিরুল সেখ পিতার নাম: জাবের আলি সেখ বাড়ির নং : n0069 বয়স : 32 লিঙ্গ : পুরুষ	ZUY1315175 ফটো উপলব্ধ
1045 নাম : মোঃ ইস্তাজুল সেখ পিতার নাম: উছনবা সেখ বাড়ির নং : n0069 বয়স : 31 লিঙ্গ : পুরুষ	ZUY1416502 ফটো উপলব্ধ	1046 নাম : মানিজা খাতুন স্বামীর নাম: সাহাজারুল সেখ বাড়ির নং : এন0073 বয়স : 23 লিঙ্গ : মহিলা	ZUY2830578 ফটো উপলব্ধ	1047 নাম : সডিলা খাতুন পিতার নাম: সাবির সেখ বাড়ির নং : 01 বয়স : 20 লিঙ্গ : মহিলা	ZUY2832913 ফটো উপলব্ধ
1048 নাম : আতিবুর সেখ পিতার নাম: জাহান সেখ বাড়ির নং : n0070 বয়স : 43 লিঙ্গ : পুরুষ	ZUY0478826 ফটো উপলব্ধ	1049 নাম : ফুনু স্বামীর নাম: মঞ্জুর বাড়ির নং : n0070 বয়স : 61 লিঙ্গ : মহিলা	WB/10/064/591858 ফটো উপলব্ধ	1050 নাম : মোঃ নজরুল সেখ পিতার নাম: মোঃ মঞ্জু সেখ বাড়ির নং : n0070 বয়স : 54 লিঙ্গ : পুরুষ	ZUY2219400 ফটো উপলব্ধ

বিধানসভা নির্বাচনক্ষেত্রের নং, নাম : 70-রেজিনগর
ভাগ নং, নাম : 1-পাড়া-বিকলনগর মুসলিম পাড়া পূর্ব

1051 নাম : আবোল সেখ পিতার নাম: সৈয়দ সেখ বাড়ির নং : n0070 বয়স : 56 লিঙ্গ : পুরুষ ফটো উপলব্ধ	ZUY2218956	1052 নাম : দৌলত সেখ পিতার নাম: সৈয়দ সেখ বাড়ির নং : n0070 বয়স : 49 লিঙ্গ : পুরুষ ফটো উপলব্ধ	WB/10/064/591845	1053 নাম : আনারুল সেখ পিতার নাম: কলিমদ্দিন সেখ বাড়ির নং : n0043 বয়স : 57 লিঙ্গ : পুরুষ ফটো উপলব্ধ	ZUY2217446
1054 নাম : হজরত আলি সেখ পিতার নাম: নাসিরুদ্দিন সেখ বাড়ির নং : n0043 বয়স : 35 লিঙ্গ : পুরুষ ফটো উপলব্ধ	ZUY1101872	1055 নাম : রেনুহার বিবি স্বামীর নাম: আনারুল সেখ বাড়ির নং : n0043 বয়স : 55 লিঙ্গ : মহিলা ফটো উপলব্ধ	ZUY2217438	1056 নাম : বানেরা বিবি স্বামীর নাম: নাসিরুদ্দিন সেখ বাড়ির নং : n0043 বয়স : 52 লিঙ্গ : মহিলা ফটো উপলব্ধ	ZUY2221240
1057 নাম : নচিবা বিবি স্বামীর নাম: হজরত আলি সেখ বাড়ির নং : n0043 বয়স : 30 লিঙ্গ : মহিলা ফটো উপলব্ধ	ZUY1539923	1058 নাম : সামাদ সেখ পিতার নাম: নুর ইসলাম সেখ বাড়ির নং : n0042 বয়স : 59 লিঙ্গ : পুরুষ ফটো উপলব্ধ	ZUY2218535	1059 নাম : মুকসেদুল সেখ পিতার নাম: সামাদ সেখ বাড়ির নং : n0042 বয়স : 30 লিঙ্গ : পুরুষ ফটো উপলব্ধ	ZUY1539576
1060 নাম : নারসিদা বিবি স্বামীর নাম: সামাদ সেখ বাড়ির নং : n0042 বয়স : 56 লিঙ্গ : মহিলা ফটো উপলব্ধ	ZUY2218527	1061 নাম : টুনু স্বামীর নাম: এজেল বাড়ির নং : n0042 বয়স : 49 লিঙ্গ : মহিলা ফটো উপলব্ধ	WB/10/064/591824	1062 নাম : ইউসুফ সেখ পিতার নাম: এজেল বক্স সেখ বাড়ির নং : n0042 বয়স : 32 লিঙ্গ : পুরুষ ফটো উপলব্ধ	ZUY1315423
1063 নাম : গোলুয়ারা স্বামীর নাম: সামসুদ্দিন বাড়ির নং : n0044 বয়স : 71 লিঙ্গ : মহিলা ফটো উপলব্ধ	ZUY2877793	1064 নাম : পাখিলা বিবি অন্যান্য: মোঃ জমিরউদ্দিন সেখ বাড়ির নং : n0044 বয়স : 39 লিঙ্গ : মহিলা ফটো উপলব্ধ	DTN2994499	1065 নাম : রুপচাঁদ সেখ পিতার নাম: আলি সেখ বাড়ির নং : n0045 বয়স : 59 লিঙ্গ : পুরুষ ফটো উপলব্ধ	ZUY2218477
1066 নাম : শুকুরুল্লা সেখ পিতার নাম: রুপচাঁদ সেখ বাড়ির নং : n0045 বয়স : 44 লিঙ্গ : পুরুষ ফটো উপলব্ধ	ZUY0479659	1067 নাম : আরজেদ সেখ পিতার নাম: মহেন্দ্র সেখ বাড়ির নং : n0057 বয়স : 96 লিঙ্গ : পুরুষ ফটো উপলব্ধ	ZUY2218378	1068 নাম : মিজাদ সেখ পিতার নাম: আরজেদ সেখ বাড়ির নং : n0057 বয়স : 55 লিঙ্গ : পুরুষ ফটো উপলব্ধ	ZUY2218980
1069 নাম : আজারুল সেখ পিতার নাম: মিজাদ আলি সেখ বাড়ির নং : n0057 বয়স : 30 লিঙ্গ : পুরুষ ফটো উপলব্ধ	ZUY1646827	1070 নাম : চাঁদমহম্মদ সেখ পিতার নাম: আরজেদ সেখ বাড়ির নং : n0057 বয়স : 50 লিঙ্গ : পুরুষ ফটো উপলব্ধ	ZUY2218360	1071 নাম : আফজাল সেখ পিতার নাম: আরজেদ সেখ বাড়ির নং : n0057 বয়স : 38 লিঙ্গ : পুরুষ ফটো উপলব্ধ	ZUY0988824
1072 নাম : হাসিনা বিবি স্বামীর নাম: আফজাল সেখ বাড়ির নং : n0057 বয়স : 32 লিঙ্গ : মহিলা ফটো উপলব্ধ	ZUY1315282	1073 নাম : মিনিয়ারা বিবি স্বামীর নাম: মিজাদ আলি সেখ বাড়ির নং : n0057 বয়স : 51 লিঙ্গ : মহিলা ফটো উপলব্ধ	DTN2610954	1074 নাম : রেকশনা বিবি স্বামীর নাম: আসফোর সেখ বাড়ির নং : n0057 বয়স : 42 লিঙ্গ : মহিলা ফটো উপলব্ধ	DTN2770675
1075 নাম : মোসলিহার বিবি স্বামীর নাম: চাঁদ মহম্মদ সেখ বাড়ির নং : n0057 বয়স : 36 লিঙ্গ : মহিলা ফটো উপলব্ধ	ZUY0988865	1076 নাম : মোঃ মিরাজুল সেখ পিতার নাম: মিজাদ আলি সেখ বাড়ির নং : n0057 বয়স : 33 লিঙ্গ : পুরুষ ফটো উপলব্ধ	ZUY1416767	1077 নাম : শালমা খাতুন পিতার নাম: চাঁদ মহম্মদ বাড়ির নং : বিকলনগর বয়স : 21 লিঙ্গ : মহিলা ফটো উপলব্ধ	ZUY2866671
1078 নাম : ইমারুল সেখ পিতার নাম: আফেরদ্দিন সেখ বাড়ির নং : n0128 বয়স : 43 লিঙ্গ : পুরুষ ফটো উপলব্ধ	DTN2611499	1079 নাম : সানুয়ারা বিবি স্বামীর নাম: মাফিজুল সেখ বাড়ির নং : n0124 বয়স : 40 লিঙ্গ : মহিলা ফটো উপলব্ধ	ZUY1315266	1080 নাম : মফিজুল সেখ পিতার নাম: নিফাজদ্দিন সেখ বাড়ির নং : n0124 বয়স : 44 লিঙ্গ : পুরুষ ফটো উপলব্ধ	DTN2611432

1081 নাম : ফুনু বিবি স্বামীর নাম: রহিম সেখ বাড়ির নং : n0123 বয়স : 49 লিঙ্গ : মহিলা	WB/10/064/585167	1082 নাম : রহিম সেখ পিতার নাম: মোতালেম সেখ বাড়ির নং : n0123 বয়স : 65 লিঙ্গ : পুরুষ	ZUY2221653	1083 নাম : আঞ্জুরা বিবি স্বামীর নাম: রসিদ সেখ বাড়ির নং : n0116 বয়স : 43 লিঙ্গ : মহিলা	DTN2994358
1084 নাম : সাহিদা বিবি স্বামীর নাম: আসিরুল মল্লিক বাড়ির নং : n0116 বয়স : 37 লিঙ্গ : মহিলা	DTN2993939	1085 নাম : আসিরুল মল্লিক পিতার নাম: জুলফিকার বাড়ির নং : n0116 বয়স : 44 লিঙ্গ : পুরুষ	DTN2770048	1086 নাম : তানজিলা স্বামীর নাম: রসিদ বাড়ির নং : n0116 বয়স : 58 লিঙ্গ : মহিলা	WB/10/064/591354
1087 নাম : সাবির সেখ পিতার নাম: হারুণ সেখ বাড়ির নং : n0110 বয়স : 39 লিঙ্গ : পুরুষ	DTN2915767	1088 নাম : মমতাজ বেগম স্বামীর নাম: মোঃ মাইনুদ্দিন সেখ বাড়ির নং : n0103 বয়স : 59 লিঙ্গ : মহিলা	DTN2610301	1089 নাম : পাতুজান স্বামীর নাম: কাদের বাড়ির নং : n0103 বয়স : 66 লিঙ্গ : মহিলা	WB/10/064/591468
1090 নাম : নহজা বিবি স্বামীর নাম: তাইনুদ্দিন সেখ বাড়ির নং : n0103 বয়স : 66 লিঙ্গ : মহিলা	ZUY2219327	1091 নাম : খুসবু রানী পিতার নাম: সেখ মোঃ মাইনুদ্দিন বাড়ির নং : n0103 বয়স : 29 লিঙ্গ : মহিলা	ZUY1646785	1092 নাম : সেখ মোঃ মাইনুদ্দিন পিতার নাম: নুরমহম্মদ সেখ বাড়ির নং : n0103 বয়স : 63 লিঙ্গ : পুরুষ	DTN2769982
1093 নাম : মোহেবুব সেখ পিতার নাম: তাইনুদ্দিন সেখ বাড়ির নং : n0103 বয়স : 37 লিঙ্গ : পুরুষ	DTN2770600	1094 নাম : তাইনুদ্দিন সেখ পিতার নাম: নুরমহম্মদ সেখ বাড়ির নং : n0103 বয়স : 70 লিঙ্গ : পুরুষ	ZUY2219350	1095 নাম : মামলত সেখ পিতার নাম: নুরমহম্মদ সেখ বাড়ির নং : n0103 বয়স : 75 লিঙ্গ : পুরুষ	ZUY2219558
1096 নাম : নারজিয়া স্বামীর নাম: রেজাউল বাড়ির নং : n0094 বয়স : 49 লিঙ্গ : মহিলা	WB/10/064/591488	1097 নাম : সুফিয়া বিবি স্বামীর নাম: আদর আলী সেখ বাড়ির নং : n0062 বয়স : 30 লিঙ্গ : মহিলা	ZUY1539675	1098 নাম : আদর আলি সেখ পিতার নাম: মোমেজাদিন সেখ বাড়ির নং : n0062 বয়স : 33 লিঙ্গ : পুরুষ	ZUY1231042
1099 নাম : মোমেজাদিন সেখ পিতার নাম: আকু সেখ বাড়ির নং : n0062 বয়স : 63 লিঙ্গ : পুরুষ	ZUY2221406	1100 নাম : আবেদা স্বামীর নাম: আহম্মাদ বাড়ির নং : n0062 বয়স : 66 লিঙ্গ : মহিলা	WB/10/064/591710	1101 নাম : সেলিনা বিবি স্বামীর নাম: ইসমাইল সেখ বাড়ির নং : n0062 বয়স : 34 লিঙ্গ : মহিলা	ZUY1646918
1102 নাম : ইসমাইল সেখ পিতার নাম: আহম্মাদ সেখ বাড়ির নং : n0062 বয়স : 39 লিঙ্গ : পুরুষ	DTN2994028	1103 নাম : বাহার সেখ পিতার নাম: কাওসার সেখ বাড়ির নং : n0064 বয়স : 37 লিঙ্গ : পুরুষ	ZUY1102243	1104 নাম : মতি উর রহমান মায়ের নাম: হামিদা বাড়ির নং : n0064 বয়স : 38 লিঙ্গ : পুরুষ	DTN2770170
1105 নাম : সুলতান সেখ মায়ের নাম: হামিদা বাড়ির নং : n0064 বয়স : 41 লিঙ্গ : পুরুষ	DTN2770113	1106 নাম : রিজিয়া বিবি স্বামীর নাম: ছুরমান বাড়ির নং : n0064 বয়স : 59 লিঙ্গ : মহিলা	ZUY2218162	1107 নাম : ইনামুল সেখ পিতার নাম: ফরমান সেখ বাড়ির নং : n0064 বয়স : 58 লিঙ্গ : পুরুষ	WB/10/064/591531
1108 নাম : তাহাবুল সেখ পিতার নাম: ছুরমান সেখ বাড়ির নং : n0064 বয়স : 40 লিঙ্গ : পুরুষ	DTN2915791	1109 নাম : ছুরমান সেখ পিতার নাম: ফরমান সেখ বাড়ির নং : n0064 বয়স : 61 লিঙ্গ : পুরুষ	WB/10/064/591533	1110 নাম : সাত্তার সেখ পিতার নাম: মফেজুদ্দিন সেখ বাড়ির নং : n0046 বয়স : 71 লিঙ্গ : পুরুষ	WB/10/064/591729



বিধানসভা নির্বাচনক্ষেত্রের নং, নাম : 70-রেজিনগর
ভাগ নং, নাম : 1-পাড়া-বিকলনগর মুসলিম পাড়া পূর্ব

1111	ZUY1025931	নাম : তারাসাদ সেখ পিতার নাম: রুপচাঁদ সেখ বাড়ির নং : n0045 বয়স : 35 লিঙ্গ : পুরুষ	ফটো উপলব্ধ	1112	ZUY2218436	নাম : শাহানারা বিবি স্বামীর নাম: রুপচাঁদ সেখ বাড়ির নং : n0045 বয়স : 56 লিঙ্গ : মহিলা	ফটো উপলব্ধ	1113	DTN2843357	নাম : সামসুনাহার স্বামীর নাম: মাল্লাছ বাড়ির নং : n0045 বয়স : 56 লিঙ্গ : মহিলা	ফটো উপলব্ধ
1114	WB/10/064/591557	নাম : মাল্লাছ সেখ পিতার নাম: আলি সেখ বাড়ির নং : n0045 বয়স : 58 লিঙ্গ : পুরুষ	ফটো উপলব্ধ	1115	ZUY0988592	নাম : আরসিদা বিবি স্বামীর নাম: নাজমুল সেখ বাড়ির নং : n0045 বয়স : 36 লিঙ্গ : মহিলা	ফটো উপলব্ধ	1116	ZUY0479667	নাম : নাজমুল সেখ পিতার নাম: রুপচাঁদ সেখ বাড়ির নং : n0045 বয়স : 36 লিঙ্গ : পুরুষ	ফটো উপলব্ধ
1117	WB/10/064/591487	নাম : রেজাউল সেখ পিতার নাম: কেশরা সেখ বাড়ির নং : n0094 বয়স : 56 লিঙ্গ : পুরুষ	ফটো উপলব্ধ	1118	ZUY2827434	নাম : সুমিতা খাতুন পিতার নাম: আক্কাচ সেখ বাড়ির নং : ওয়ার্ড নং 131 বিকলনগর বয়স : 21 লিঙ্গ : মহিলা	ফটো উপলব্ধ	1119	ZUY1315100	নাম : জুলফুন বিবি স্বামীর নাম: মতিউর রহমান বাড়ির নং : n0064 বয়স : 33 লিঙ্গ : মহিলা	ফটো উপলব্ধ
1120	ZUY1539543	নাম : জাব্বার সেখ পিতার নাম: এনামুল সেখ বাড়ির নং : n0064 বয়স : 35 লিঙ্গ : পুরুষ	ফটো উপলব্ধ	1121	ZUY2219160	নাম : সাজাহান বিবি স্বামীর নাম: নজরুল সেখ বাড়ির নং : n0012 বয়স : 56 লিঙ্গ : মহিলা	ফটো উপলব্ধ	1122	ZUY2218212	নাম : দিলরুবা বিবি স্বামীর নাম: ইসরাফিল সেখ বাড়ির নং : n0012 বয়স : 63 লিঙ্গ : মহিলা	ফটো উপলব্ধ
1123	ZUY2218055	নাম : রাজরানী বেওয়া স্বামীর নাম: মওলাবক্স সেখ বাড়ির নং : n0012 বয়স : 60 লিঙ্গ : মহিলা	ফটো উপলব্ধ	1124	ZUY1539691	নাম : পরিবানু বিবি স্বামীর নাম: লাল মহম্মদ সেখ বাড়ির নং : n0012 বয়স : 31 লিঙ্গ : মহিলা	ফটো উপলব্ধ	1125	ZUY1315621	নাম : লাল মহম্মদ সেখ পিতার নাম: নজরুল সেখ বাড়ির নং : n0012 বয়স : 33 লিঙ্গ : পুরুষ	ফটো উপলব্ধ
1126	ZUY1101310	নাম : চাঁদমহম্মদ সেখ পিতার নাম: নজরুল সেখ বাড়ির নং : n0012 বয়স : 34 লিঙ্গ : পুরুষ	ফটো উপলব্ধ	1127	ZUY2219186	নাম : নজরুল সেখ পিতার নাম: কুমেরাদ্দিন সেখ বাড়ির নং : n0012 বয়স : 66 লিঙ্গ : পুরুষ	ফটো উপলব্ধ	1128	ZUY1315431	নাম : মোঃ ইনজামুল হক পিতার নাম: ইসরাফিল সেখ বাড়ির নং : n0012 বয়স : 32 লিঙ্গ : পুরুষ	ফটো উপলব্ধ
1129	ZUY2218253	নাম : ইসরাফিল সেখ পিতার নাম: কুমেরাদ্দিন সেখ বাড়ির নং : n0012 বয়স : 74 লিঙ্গ : পুরুষ	ফটো উপলব্ধ	1130	ZUY1539782	নাম : সারজিনা বিবি স্বামীর নাম: তুকারজুবান সেখ বাড়ির নং : n0011 বয়স : 30 লিঙ্গ : মহিলা	ফটো উপলব্ধ	1131	ZUY1539733	নাম : হাসিনা বিবি স্বামীর নাম: মোঃ মিরজুবান সেখ বাড়ির নং : n0011 বয়স : 33 লিঙ্গ : মহিলা	ফটো উপলব্ধ
1132	ZUY1188416	নাম : আকিতননোসা বিবি স্বামীর নাম: ইয়ার বক্স সেখ বাড়ির নং : 5 বয়স : 42 লিঙ্গ : মহিলা	ফটো উপলব্ধ	1133	ZUY1539493	নাম : মতিউর রহমান পিতার নাম: সাহিদ নবী সেখ বাড়ির নং : n0011 বয়স : 35 লিঙ্গ : পুরুষ	ফটো উপলব্ধ	1134	ZUY0988717	নাম : বানারাদ্দিন সেখ পিতার নাম: নৈইমাদ্দিন সেখ বাড়ির নং : n0021 বয়স : 36 লিঙ্গ : পুরুষ	ফটো উপলব্ধ
1135	ZUY1102250	নাম : ওলি মোহাম্মদ সেখ পিতার নাম: নৈইমাদ্দিন সেখ বাড়ির নং : n0021 বয়স : 36 লিঙ্গ : পুরুষ	ফটো উপলব্ধ	1136	WB/10/064/591807	নাম : ফিরোজা স্বামীর নাম: ইনজার বাড়ির নং : n0015 বয়স : 50 লিঙ্গ : মহিলা	ফটো উপলব্ধ	1137	ZUY2218642	নাম : ইনজার সেখ পিতার নাম: জেকের সেখ বাড়ির নং : n0015 বয়স : 54 লিঙ্গ : পুরুষ	ফটো উপলব্ধ
1138	DTN2994093	নাম : সরবানু বিবি স্বামীর নাম: ফরজ আলী সেখ বাড়ির নং : n0007 বয়স : 38 লিঙ্গ : মহিলা	ফটো উপলব্ধ	1139	DTN2994085	নাম : ফরজ আলী সেখ মায়ের নাম: চাঁদেবা বেওয়া বাড়ির নং : n0007 বয়স : 42 লিঙ্গ : পুরুষ	ফটো উপলব্ধ	1140	ZUY2858900	নাম : নসিমা বিবি স্বামীর নাম: তাজে ল সেখ বাড়ির নং : n0007 বয়স : 53 লিঙ্গ : মহিলা	ফটো উপলব্ধ



বিধানসভা নির্বাচনক্ষেত্রের নং, নাম : 70-রেজিনগর
ভাগ নং, নাম : 1-পাড়া-বিকলনগর মুসলিম পাড়া পূর্ব

1141	WB/10/064/591752	নাম : নজিরা স্বামীর নাম: মজিবর বাড়ির নং : n0007 বয়স : 56 লিঙ্গ : মহিলা	ফটো উপলব্ধ	1142	ZUY1416585	নাম : মহিবুল সেখ পিতার নাম: তাজেল সেখ বাড়ির নং : n0007 বয়স : 31 লিঙ্গ : পুরুষ	ফটো উপলব্ধ	1143	WB/10/064/591756	নাম : তাজেল সেখ পিতার নাম: ইয়াহব সেখ বাড়ির নং : n0007 বয়স : 58 লিঙ্গ : পুরুষ	ফটো উপলব্ধ
1144	DTN2328078	নাম : আসমার সেখ পিতার নাম: ইয়াহব সেখ বাড়ির নং : n0007 বয়স : 49 লিঙ্গ : পুরুষ	ফটো উপলব্ধ	1145	ZUY1539451	নাম : আলামিন সেখ পিতার নাম: মজিবর সেখ বাড়ির নং : n0007 বয়স : 30 লিঙ্গ : পুরুষ	ফটো উপলব্ধ	1146	WB/10/064/591751	নাম : মজিবর সেখ পিতার নাম: ইয়াহব সেখ বাড়ির নং : n0007 বয়স : 61 লিঙ্গ : পুরুষ	ফটো উপলব্ধ
1147	ZUY1820034	নাম : ইকবুল সেখ পিতার নাম: নসিরুদ্দিন সেখ বাড়ির নং : n0152 বয়স : 27 লিঙ্গ : পুরুষ	ফটো উপলব্ধ	1148	ZUY2500916	নাম : শেফালী খাতুন স্বামীর নাম: ইকবুল সেখ বাড়ির নং : N0152 বয়স : 26 লিঙ্গ : মহিলা	ফটো উপলব্ধ	1149	ZUY1820075	নাম : সাইফুল সেখ পিতার নাম: সাফিকুল সেখ বাড়ির নং : 0056 বয়স : 27 লিঙ্গ : পুরুষ	ফটো উপলব্ধ
1150	ZUY2500940	নাম : সালমা বিবি স্বামীর নাম: সাইফুল সেখ বাড়ির নং : N0156 বয়স : 24 লিঙ্গ : মহিলা	ফটো উপলব্ধ	1151	ZUY2836013	নাম : খুশিনা খাতুন পিতার নাম: হান্নান সেখ বাড়ির নং : এন0044 বয়স : 21 লিঙ্গ : মহিলা	ফটো উপলব্ধ	1152	ZUY2855153	নাম : লালচাঁদ বাদশা পিতার নাম: আবদুল মজিদ সেখ বাড়ির নং : মুসলিম পাড়া বয়স : 20 লিঙ্গ : পুরুষ	ফটো উপলব্ধ
1153	ZUY2880227	নাম : ফি.রোজা খাতুন পিতার নাম: ফিরোজ মল্লিক বাড়ির নং : এন0096 বয়স : 19 লিঙ্গ : মহিলা	ফটো উপলব্ধ	1154	ZUY2881092	নাম : সাহারুল সেখ পিতার নাম: হাবিবুর সেখ বাড়ির নং : এন0064 বয়স : 22 লিঙ্গ : পুরুষ	ফটো উপলব্ধ	1155	ZUY2881266	নাম : আহমদ মোলা পিতার নাম: সাজারুল মোলা বাড়ির নং : এন0012 বয়স : 19 লিঙ্গ : পুরুষ	ফটো উপলব্ধ
1156	ZUY2886802	নাম : ফু লবাবু সেখ পিতার নাম: অম্বেচ সেখ বাড়ির নং : এন0012 বয়স : 23 লিঙ্গ : পুরুষ	ফটো উপলব্ধ	1157	ZUY2890895	নাম : রুকসোনা খাতুন পিতার নাম: রুপচাঁদ মোলা বাড়ির নং : এন0101 বয়স : 20 লিঙ্গ : মহিলা	ফটো উপলব্ধ	1158	ZUY2891059	নাম : মিরাজুল সেখ পিতার নাম: নাজমুল সেখ বাড়ির নং : এন0001 বয়স : 21 লিঙ্গ : পুরুষ	ফটো উপলব্ধ
1159	ZUY2891075	নাম : মাসুদা খাতুন স্বামীর নাম: তুফাজুল সেখ বাড়ির নং : এন0001 বয়স : 21 লিঙ্গ : মহিলা	ফটো উপলব্ধ	1160	ZUY2891083	নাম : সালাউদ্দিন সেখ পিতার নাম: শেরফুল সেখ বাড়ির নং : এন0141 বয়স : 19 লিঙ্গ : পুরুষ	ফটো উপলব্ধ	1161	ZUY2891596	নাম : ফুলেশ্বরী খাতুন স্বামীর নাম: মোঃ কবিরুল মোলা বাড়ির নং : এন0012 বয়স : 20 লিঙ্গ : মহিলা	ফটো উপলব্ধ
1162	ZUY2893261	নাম : সোনালী খাতুন পিতার নাম: সাজিজুল রহমান বাড়ির নং : এন0001 বয়স : 19 লিঙ্গ : মহিলা	ফটো উপলব্ধ	1163	ZUY2894582	নাম : অজবালী মোলা পিতার নাম: পটল মোলা বাড়ির নং : এন0102 বয়স : 19 লিঙ্গ : পুরুষ	ফটো উপলব্ধ	1164	ZUY1740661	নাম : পারুল খাতুন পিতার নাম: মাল্লান সেখ বাড়ির নং : এন0099 বয়স : 28 লিঙ্গ : মহিলা	ফটো উপলব্ধ
1165	ZUY2898807	নাম : তাসমিনা খাতুন পিতার নাম: মজিবর রহমান সেখ বাড়ির নং : এন0082 বয়স : 20 লিঙ্গ : মহিলা	ফটো উপলব্ধ	1166	ZUY2899664	নাম : সালমা খাতুন স্বামীর নাম: মোঃ নাসরুল সেখ বাড়ির নং : এন0012 বয়স : 22 লিঙ্গ : মহিলা	ফটো উপলব্ধ	1167	ZUY2900306	নাম : মৌসুমি খাতুন স্বামীর নাম: মুবারক বিশ্বাস বাড়ির নং : এন0012 বয়স : 23 লিঙ্গ : মহিলা	ফটো উপলব্ধ
1168	ZUY2900900	নাম : নাবিদুল সেখ পিতার নাম: ছুমেরদ্দিন সেখ বাড়ির নং : এন0107 বয়স : 20 লিঙ্গ : পুরুষ	ফটো উপলব্ধ	1169	ZUY2903227	নাম : মানিকুল সেখ পিতার নাম: জামারুল সেখ বাড়ির নং : এন012 বয়স : 19 লিঙ্গ : পুরুষ	ফটো উপলব্ধ	1170	ZUY1924612	নাম : নারসিনা খাতুন স্বামীর নাম: রাজেশ সেখ বাড়ির নং : এন0012 বয়স : 26 লিঙ্গ : মহিলা	ফটো উপলব্ধ



1171 নাম : তানজিলা বিবি স্বামীর নাম: মোনিরুল সেখ বাড়ির নং : এন0012 বয়স : 37 লিঙ্গ : মহিলা	ZUY1819457 ফটো উপলব্ধ	1172 নাম : রিনা খাতুন পিতার নাম: আবোল হোসেন বিশ্বাস বাড়ির নং : এন0012 বয়স : 20 লিঙ্গ : মহিলা	ZUY2903938 ফটো উপলব্ধ	1173 নাম : নাসরুল বিশ্বাস পিতার নাম: জুব্বারুলি বিশ্বাস বাড়ির নং : এন012 বয়স : 21 লিঙ্গ : পুরুষ	ZUY2904134 ফটো উপলব্ধ
1174 নাম : ফারহানা খাতুন স্বামীর নাম: আনিসুর রহমান সেখ বাড়ির নং : এন0012 বয়স : 21 লিঙ্গ : মহিলা	ZUY2905875 ফটো উপলব্ধ	1175 নাম : রবিউল হক পিতার নাম: দৌলত সেখ বাড়ির নং : এন0036 বয়স : 24 লিঙ্গ : পুরুষ	ZUY2906543 ফটো উপলব্ধ	#2 1176 নাম : ইশানুল মল্লিক পিতার নাম: আসিরুল মল্লিক বাড়ির নং : এন0012 বয়স : 19 লিঙ্গ : পুরুষ	ZUY2906576 ফটো উপলব্ধ
1177 নাম : মোঃ মুস্তোফা সেখ পিতার নাম: দৌলত সেখ বাড়ির নং : এন0012 বয়স : 21 লিঙ্গ : পুরুষ	ZUY2906592 ফটো উপলব্ধ	1178 নাম : সারজিনা খাতুন স্বামীর নাম: রফিকুল বিশ্বাস বাড়ির নং : এন0012 বয়স : 23 লিঙ্গ : মহিলা	ZUY2906691 ফটো উপলব্ধ	1179 নাম : তাজমিরা খাতুন স্বামীর নাম: আলমগীর সেখ বাড়ির নং : এন0033 বয়স : 22 লিঙ্গ : মহিলা	ZUY2906741 ফটো উপলব্ধ
1180 নাম : বর্না খাতুন পিতার নাম: শোবন মোলা বাড়ির নং : এন0012 বয়স : 20 লিঙ্গ : মহিলা	ZUY2907376 ফটো উপলব্ধ	1181 নাম : রাকিব সেখ পিতার নাম: ইসমাইল সেখ বাড়ির নং : এন0025 বয়স : 20 লিঙ্গ : পুরুষ	ZUY2907574 ফটো উপলব্ধ	1182 নাম : হাসানুল রেজ্জাক পিতার নাম: আরব সেখ বাড়ির নং : এন0056 বয়স : 24 লিঙ্গ : পুরুষ	ZUY2907590 ফটো উপলব্ধ
1183 নাম : রাহুল বিশ্বাস পিতার নাম: মহিদুল বিশ্বাস বাড়ির নং : এন0013 বয়স : 22 লিঙ্গ : পুরুষ	ZUY2907665 ফটো উপলব্ধ	1184 নাম : রাকেশ বিশ্বাস পিতার নাম: মহিদুল বিশ্বাস বাড়ির নং : এন0012 বয়স : 20 লিঙ্গ : পুরুষ	ZUY2907673 ফটো উপলব্ধ	1185 নাম : উয়াদুল রহমান সেখ পিতার নাম: আসফর সেখ বাড়ির নং : এন0012 বয়স : 21 লিঙ্গ : পুরুষ	ZUY2907707 ফটো উপলব্ধ
1186 নাম : মোমিমুল ইসলাম পিতার নাম: সাইদুল সেখ বাড়ির নং : এন0012 বয়স : 21 লিঙ্গ : পুরুষ	ZUY2915601 ফটো উপলব্ধ				



1187	1	ZUY2918233	নাম : পারভিনা খাতুন পিতার নাম: নেকবর সেখ বাড়ির নং : এন0060 বয়স : 18 লিঙ্গ : মহিলা	ফটো উপলব্ধ	1188	1	ZUY2918712	নাম : আলমাজ সেখ পিতার নাম: মহঃ জিনারদ্দিন সেখ বাড়ির নং : নং- 131 বয়স : 19 লিঙ্গ : পুরুষ	ফটো উপলব্ধ	1189	1	ZUY2919892	নাম : সুভাতুননাহার খাতুন পিতার নাম: চাঁদ মহম্মদ সেখ বাড়ির নং : এন0057 বয়স : 19 লিঙ্গ : মহিলা	ফটো উপলব্ধ
1190	1	ZUY2919959	নাম : তুফান সেখ পিতার নাম: হাবিবুর সেখ বাড়ির নং : এন0064 বয়স : 18 লিঙ্গ : পুরুষ	ফটো উপলব্ধ	1191	1	ZUY2920809	নাম : আসাদুল সেখ পিতার নাম: মোঃ ফেরদুস রহমান সেখ বাড়ির নং : এন0012 বয়স : 18 লিঙ্গ : পুরুষ	ফটো উপলব্ধ	1192	1	ZUY2920825	নাম : তারাফুল্লেসা স্বামীর নাম: আব্দুল হোসেন বাড়ির নং : এন0085 বয়স : 20 লিঙ্গ : মহিলা	ফটো উপলব্ধ
1193	1	ZUY2920908	নাম : মোনোয়ারা খাতুন স্বামীর নাম: ইমরান নাজির বাড়ির নং : এন0068 বয়স : 21 লিঙ্গ : মহিলা	ফটো উপলব্ধ	1194	1	ZUY2921088	নাম : মুরসালেম সেখ পিতার নাম: আজমাইল সেখ বাড়ির নং : এন0091 বয়স : 20 লিঙ্গ : পুরুষ	ফটো উপলব্ধ					



নির্বাচক সংখ্যার সারসংক্ষেপ :

A) নির্বাচকের সংখ্যা :

	নির্বাচক তালিকার প্রকৃতি	নির্বাচক তালিকার পরিচিতি :	নির্বাচকের সংখ্যা :				
			পুরুষ	মহিলা	তৃতীয় লিঙ্গ	মোট	
I	মূল তালিকা	মূল তালিকা	বিশেষ নিবিড় সংশোধন ২০২৬ এর চূড়ান্ত ভোটার তালিকার সহিত 06-04-2026 তারিখ অবধি সংশোধিত নির্বাচক তালিকা	615	571	0	1186
II	1- সংযোজন তালিকা	সংযোজনী 1	বিশেষ সংক্ষিপ্ত সংশোধন 2026	4	4	0	8
		সংযোজনী 2	ধারাবাহিক সংশোধন 2026	0	0	0	0
		মোট		4	4	0	8
III	2- বিয়োজন তালিকা	সংযোজনী 1	বিশেষ সংক্ষিপ্ত সংশোধন 2026	0	0	0	0
		সংযোজনী 2	ধারাবাহিক সংশোধন 2026	0	0	0	0
		মোট		0	0	0	0
IV	'লিঙ্গ ক্ষেত্রের' পরিবর্তনের কারণে পার্থক্য			0	0	0	0
V	বিচারপ্রক্রিয়ার অধীনস্থ			0	0	0	0
VI	বিচার বিভাগীয় আধিকারিক কর্তৃক বিচারপূর্বক নিষ্পত্তির পর বিয়োজিত			4	4	0	8
নির্বাচকের মোট সংখ্যা (I+II-III+IV-V-VI)				615	571	0	1186

B) ক্রটি সংশোধনের সংখ্যা :

নির্বাচক তালিকার প্রকৃতি	নির্বাচক তালিকার পরিচিতি :	ক্রটি সংশোধনের সংখ্যা :
সংযোজনী 1	বিশেষ সংক্ষিপ্ত সংশোধন 2026	0
সংযোজনী 2	ধারাবাহিক সংশোধন 2026	4
	মোট	4

নির্বাচক নিবন্ধন আধিকারিকের স্বাক্ষর

E-মৃত, S-স্থানান্তরিত, R-একাধিকবার অন্তর্ভুক্ত, M-নিখোঁজ, Q-যোগ্য নহে