



নির্বাচক তালিকা 2026 S25 পশ্চিমবঙ্গ

বিধানসভা নির্বাচনক্ষেত্রের নং, নাম ও সংরক্ষণের স্থিতি : 70 - রেজিনগর (সাধারণ)		অংশ নং : 249																			
বিধানসভা নির্বাচনক্ষেত্রটি যে লোকসভা নির্বাচনক্ষেত্রের / ক্ষেত্রসমূহের অন্তর্ভুক্ত তার নং, নাম ও সংরক্ষণ স্থিতি : 10 - বহরমপুর (সাধারণ)																					
1. সংশোধনের পূর্ণ বিবরণ																					
সংশোধনের বৎসর :	2026	নির্বাচক তালিকার পরিচিতি :																			
ভিত্তি তারিখ :	01-01-2026	বিশেষ নিবিড় সংশোধন ২০২৬ এর চূড়ান্ত ভোটার তালিকার সহিত 06-04-2026 তারিখ অবধি সংশোধিত নির্বাচক তালিকা																			
সংশোধনের প্রকৃতি :	ধারাবাহিক সংশোধন 2026																				
প্রকাশনার তারিখ :	06-04-2026																				
2. অংশ ও নির্বাচনী এলাকার পূর্ণ বিবরণ :																					
অংশের ভাগ নং ও নাম :																					
1-মহল্লা-রেজিনগর দক্ষিণ পাড়া		<table style="width: 100%; border-collapse: collapse;"> <tr> <td style="width: 60%;">প্রধান শহর/গ্রাম</td> <td style="width: 40%;">: রেজিনগর</td> </tr> <tr> <td>ওয়ার্ড</td> <td>:</td> </tr> <tr> <td>থানা</td> <td>: রেজিনগর</td> </tr> <tr> <td>গ্রাম পঞ্চগয়েত</td> <td>: রামপাড়া - 2</td> </tr> <tr> <td>ব্লক</td> <td>: বেলডাঙ্গা-2</td> </tr> <tr> <td>মহকুমা</td> <td>: বহরমপুর</td> </tr> <tr> <td>জেলা</td> <td>: মুর্শিদাবাদ</td> </tr> <tr> <td>পিন</td> <td>: 742189</td> </tr> </table>				প্রধান শহর/গ্রাম	: রেজিনগর	ওয়ার্ড	:	থানা	: রেজিনগর	গ্রাম পঞ্চগয়েত	: রামপাড়া - 2	ব্লক	: বেলডাঙ্গা-2	মহকুমা	: বহরমপুর	জেলা	: মুর্শিদাবাদ	পিন	: 742189
প্রধান শহর/গ্রাম	: রেজিনগর																				
ওয়ার্ড	:																				
থানা	: রেজিনগর																				
গ্রাম পঞ্চগয়েত	: রামপাড়া - 2																				
ব্লক	: বেলডাঙ্গা-2																				
মহকুমা	: বহরমপুর																				
জেলা	: মুর্শিদাবাদ																				
পিন	: 742189																				
3. ভোট গ্রহন কেন্দ্রের পূর্ণ বিবরণ :																					
ভোট গ্রহন কেন্দ্রের নং, নাম :		ভোট গ্রহন কেন্দ্রের শ্রেণী :		সাধারণ																	
249 - রেজিনগর 2নং প্রাথমিক বিদ্যালয়		এই অংশে সহায়ক ভোটগ্রহন কেন্দ্রের সংখ্যা		0																	
ভোট গ্রহন কেন্দ্রের ঠিকানা :		:																			
রেজিনগর 2নং প্রাথমিক বিদ্যালয়, রুম-৩, রেজিনগর																					
4. নির্বাচকের সংখ্যা :																					
প্রথম ক্রমিক নং	শেষ ক্রমিক নং	মোট সংখ্যা																			
		পুরুষ	মহিলা	তৃতীয় লিঙ্গ	মোট																
1	912	455	427	0	882																

নির্বাচক নিবন্ধন আধিকারিকের স্বাক্ষর



Nazri Naksha



Google Map View

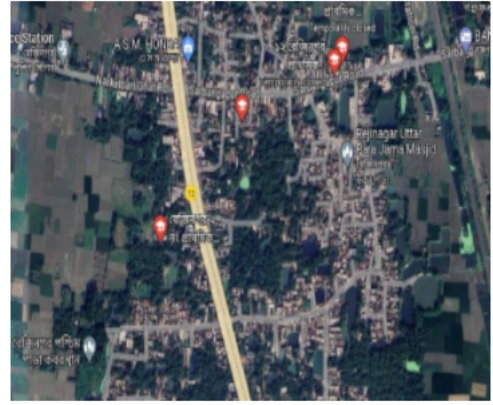

Polling Station Building Front View



Polling Station Front View



Cad View



Key MAP View



বিধানসভা নির্বাচনক্ষেত্রের নং, নাম : 70-রেজিনগর
ভাগ নং, নাম : 1-মহল্লা-রেজিনগর দক্ষিণ পাড়া

1 নাম : মোসাং শরিফুন্নেসা বিবি স্বামীর নাম : আকবর বিশ্বাস বাড়ির নং : n0202 বয়স : 51 লিঙ্গ : মহিলা	GNN0991299 ফটো উপলব্ধ	2 নাম : মফিদা বিবি স্বামীর নাম : আমানউদ্দিন সেখ বাড়ির নং : n0122 বয়স : 65 লিঙ্গ : মহিলা	ZUY2265700 ফটো উপলব্ধ	3 নাম : ফারুক সেখ পিতার নাম : সামসুল আলি সেখ বাড়ির নং : n0060 বয়স : 28 লিঙ্গ : পুরুষ	ZUY1770007 ফটো উপলব্ধ
4 নাম : হাদিসা বিবি স্বামীর নাম : মোঃ সাবুর আলী সেখ বাড়ির নং : n0202 বয়স : 28 লিঙ্গ : মহিলা	ZUY1770049 ফটো উপলব্ধ	5 নাম : টুনটুন বিবি স্বামীর নাম : সাদিমান সেখ বাড়ির নং : n0061 বয়স : 28 লিঙ্গ : মহিলা	ZUY1770056 ফটো উপলব্ধ	6 নাম : মোঃ সাবুর আলী সেখ পিতার নাম : মোঃ চাঁদ মহম্মদ সেখ বাড়ির নং : n0202 বয়স : 36 লিঙ্গ : পুরুষ	GNN2821148 ফটো উপলব্ধ
7 নাম : বেগম বেওয়া স্বামীর নাম : দলু সেখ বাড়ির নং : n0111 বয়স : 68 লিঙ্গ : মহিলা	WB/10/061/561264 ফটো উপলব্ধ	8 নাম : নুরনিসা বেগম স্বামীর নাম : মহঃ নরুল্লা সেখ বাড়ির নং : n0173 বয়স : 71 লিঙ্গ : মহিলা	ZUY2645307 ফটো উপলব্ধ	9 নাম : ময়না বিবি স্বামীর নাম : নুরজেল সেখ বাড়ির নং : n0113 বয়স : 39 লিঙ্গ : মহিলা	ZUY1165729 ফটো উপলব্ধ
10 নাম : নুরসিদ সেখ পিতার নাম : মহঃ নরুল্লা সেখ বাড়ির নং : n0173 বয়স : 44 লিঙ্গ : পুরুষ	ZUY1342476 ফটো উপলব্ধ	11 নাম : সাহিনা বিবি স্বামীর নাম : নুরসিদ সেখ বাড়ির নং : n0173 বয়স : 32 লিঙ্গ : মহিলা	ZUY1592732 ফটো উপলব্ধ	12 নাম : নরুল্লা হাসান সেখ পিতার নাম : নরুল্লা সেখ বাড়ির নং : n0173 বয়স : 38 লিঙ্গ : পুরুষ	ZUY1164029 ফটো উপলব্ধ
13 নাম : লুৎফা খাতুন পিতার নাম : নরুল্লা সেখ বাড়ির নং : n0173 বয়স : 36 লিঙ্গ : মহিলা	ZUY1164300 ফটো উপলব্ধ	14 নাম : আসমিনা বিবি স্বামীর নাম : মুকুল বিশ্বাস বাড়ির নং : n0025 বয়স : 31 লিঙ্গ : মহিলা	ZUY0864306 ফটো উপলব্ধ	15 নাম : মোসাঃ সহিদা বিবি স্বামীর নাম : সিরাজুল সেখ বাড়ির নং : n0179 বয়স : 42 লিঙ্গ : মহিলা	GNN2653558 ফটো উপলব্ধ
16 নাম : উমেলা বিবি স্বামীর নাম : জলিল মল্লিক বাড়ির নং : n0136 বয়স : 49 লিঙ্গ : মহিলা	GNN2457588 ফটো উপলব্ধ	17 নাম : সহরবানু বিবি স্বামীর নাম : সামসুল আলী বাড়ির নং : n0058 বয়স : 45 লিঙ্গ : মহিলা	ZUY2786010 ফটো উপলব্ধ	18 নাম : জেহেরা বিবি স্বামীর নাম : আক্বাহ সেখ বাড়ির নং : n0060 বয়স : 84 লিঙ্গ : মহিলা	WB/10/061/561192 ফটো উপলব্ধ
19 নাম : বিল্লাল সেখ পিতার নাম : হানিফ সেখ বাড়ির নং : n0061 বয়স : 34 লিঙ্গ : পুরুষ	ZUY1267897 ফটো উপলব্ধ	20 নাম : শেফালি বিবি স্বামীর নাম : বিলাল সেখ বাড়ির নং : n0061 বয়স : 32 লিঙ্গ : মহিলা	ZUY1460013 ফটো উপলব্ধ	21 নাম : সবুরা বিবি স্বামীর নাম : লুতফর সেখ বাড়ির নং : n0065 বয়স : 87 লিঙ্গ : মহিলা	GNN1443308 ফটো উপলব্ধ
22 নাম : জাহের উদ্দিন সেখ পিতার নাম : লুতফর সেখ বাড়ির নং : n0065 বয়স : 66 লিঙ্গ : পুরুষ	WB/10/061/561209 ফটো উপলব্ধ	23 নাম : মেহেরুন বিবি স্বামীর নাম : জাহের উদ্দিন সেখ বাড়ির নং : n0065 বয়স : 59 লিঙ্গ : মহিলা	WB/10/061/561210 ফটো উপলব্ধ	24 নাম : জালালউদ্দিন সেখ পিতার নাম : লুতফর সেখ বাড়ির নং : n0065 বয়স : 59 লিঙ্গ : পুরুষ	WB/10/061/561211 ফটো উপলব্ধ
25 নাম : নিহরী বিবি স্বামীর নাম : জালালউদ্দিন সেখ বাড়ির নং : n0065 বয়স : 50 লিঙ্গ : মহিলা	GNN1443316 ফটো উপলব্ধ	26 নাম : মোঃ কিসমতারা বিবি স্বামীর নাম : মোয়াজ সেখ বাড়ির নং : n0065 বয়স : 36 লিঙ্গ : মহিলা	ZUY1164102 ফটো উপলব্ধ	27 নাম : মৌয়াজ সেখ পিতার নাম : জাহেরউদ্দিন সেখ বাড়ির নং : n0065 বয়স : 36 লিঙ্গ : পুরুষ	ZUY1164730 ফটো উপলব্ধ
28 নাম : আমিনা বিবি স্বামীর নাম : সাহারুদ্দিন সেখ বাড়ির নং : n0065 বয়স : 36 লিঙ্গ : মহিলা	ZUY1164375 ফটো উপলব্ধ	29 নাম : হাজেরা বেওয়া স্বামীর নাম : কিতাব সেখ বাড়ির নং : n0068 বয়স : 81 লিঙ্গ : মহিলা	GNN1450055 ফটো উপলব্ধ	30 নাম : মানুয়ারা বিবি স্বামীর নাম : রবিউল সেখ বাড়ির নং : n0068 বয়স : 36 লিঙ্গ : মহিলা	ZUY1165968 ফটো উপলব্ধ

বিধানসভা নির্বাচনক্ষেত্রের নং, নাম : 70-রেজিনগর
ভাগ নং, নাম : 1-মহল্লা-রেজিনগর দক্ষিণ পাড়া

31	ZUY2244671	ফটো উপলব্ধ	32	GNN1450162	ফটো উপলব্ধ	33	GNN1557545	ফটো উপলব্ধ
নাম : আব্বাস সেখ পিতার নাম: কিতাব সেখ বাড়ির নং : n0068 বয়স : 55 লিঙ্গ : পুরুষ			নাম : রেহেনা বিবি স্বামীর নাম: আব্বাছ সেখ বাড়ির নং : n0068 বয়স : 50 লিঙ্গ : মহিলা			নাম : রসিদ সেখ পিতার নাম: কিতাব সেখ বাড়ির নং : n0068 বয়স : 48 লিঙ্গ : পুরুষ		
34	ZUY1592138	ফটো উপলব্ধ	35	ZUY1009687	ফটো উপলব্ধ	36	ZUY1165281	ফটো উপলব্ধ
নাম : আলমগীর পিতার নাম: আব্বাছ সেখ বাড়ির নং : n0068 বয়স : 32 লিঙ্গ : পুরুষ			নাম : ইনতাজুল সেখ পিতার নাম: ছুরাত সেখ বাড়ির নং : n0042 বয়স : 37 লিঙ্গ : পুরুষ			নাম : মোঃ সারওয়ার বিশ্বাস পিতার নাম: বদরুদ্দিন বিশ্বাস বাড়ির নং : n0042 বয়স : 35 লিঙ্গ : পুরুষ		
37	GNN2748168	ফটো উপলব্ধ	38	ZUY1267665	ফটো উপলব্ধ	39	ZUY0865584	ফটো উপলব্ধ
নাম : নজরুল সেখ পিতার নাম: ফজল করিম সেখ বাড়ির নং : n0018 বয়স : 61 লিঙ্গ : পুরুষ			নাম : আনোয়ারা বিবি স্বামীর নাম: লালচাঁদ বিশ্বাস বাড়ির নং : n0007 বয়স : 42 লিঙ্গ : মহিলা			নাম : হিরাজুল বিশ্বাস পিতার নাম: আনোয়ার বিশ্বাস বাড়ির নং : n0002 বয়স : 36 লিঙ্গ : পুরুষ		
40	ZUY2629095	ফটো উপলব্ধ	41	ZUY1460070	ফটো উপলব্ধ	42	ZUY1165620	ফটো উপলব্ধ
নাম : নুরছিয়া বিবি স্বামীর নাম: মহসিন সেখ বাড়ির নং : n0004 বয়স : 75 লিঙ্গ : মহিলা			নাম : মুস্তাজুল সেখ পিতার নাম: ছুরাত আলি সেখ বাড়ির নং : n0042 বয়স : 34 লিঙ্গ : পুরুষ			নাম : নারসিদা বিবি স্বামীর নাম: আলফার সেখ বাড়ির নং : n0065 বয়স : 35 লিঙ্গ : মহিলা		
43	ZUY0866939	ফটো উপলব্ধ	44	ZUY1459841	ফটো উপলব্ধ	45	ZUY1592443	ফটো উপলব্ধ
নাম : ফিরদৌসি বিবি স্বামীর নাম: সাইদুল সেখ বাড়ির নং : n0147 বয়স : 36 লিঙ্গ : মহিলা			নাম : রসিনা বিবি স্বামীর নাম: এহসান সেখ বাড়ির নং : n0008 বয়স : 34 লিঙ্গ : মহিলা			নাম : দেলুয়ারা বিবি স্বামীর নাম: সাদ্দাম সেখ বাড়ির নং : n0173 বয়স : 30 লিঙ্গ : মহিলা		
46	ZUY1164870	ফটো উপলব্ধ	47	GNN2456762	ফটো উপলব্ধ	48	ZUY1459742	ফটো উপলব্ধ
নাম : রুক্রসোনা বিবি স্বামীর নাম: বাবুর আলি সেখ বাড়ির নং : n0089 বয়স : 36 লিঙ্গ : মহিলা			নাম : হারেজান বিবি স্বামীর নাম: সাদুল্লা সেখ বাড়ির নং : n0148 বয়স : 49 লিঙ্গ : মহিলা			নাম : মোমেনুল সেখ পিতার নাম: চাঁদ মহম্মদ সেখ বাড়ির নং : n0089 বয়স : 34 লিঙ্গ : পুরুষ		
49	ZUY1460526	ফটো উপলব্ধ	50	ZUY1165471	ফটো উপলব্ধ	51	DTN2884633	ফটো উপলব্ধ
নাম : মোঃ আসমত মোল্লা পিতার নাম: একরামুদ্দিন মোল্লা বাড়ির নং : n0130 বয়স : 31 লিঙ্গ : পুরুষ			নাম : আলফার সেখ পিতার নাম: লুৎফর সেখ বাড়ির নং : n0065 বয়স : 39 লিঙ্গ : পুরুষ			নাম : নাসিমা বিবি স্বামীর নাম: রসিদ সেখ বাড়ির নং : N0068 বয়স : 37 লিঙ্গ : মহিলা		
52	ZUY2630739	ফটো উপলব্ধ	53	ZUY2507424	ফটো উপলব্ধ	54	GNN2821064	ফটো উপলব্ধ
নাম : তহিদুল সেখ পিতার নাম: আব্বাস সেখ বাড়ির নং : এন0068 বয়স : 23 লিঙ্গ : পুরুষ			নাম : সুখবাসী বিবি স্বামীর নাম: হিরাজুল বিশ্বাস বাড়ির নং : n0061 বয়স : 35 লিঙ্গ : মহিলা			নাম : নুরজেল সেখ মায়ের নাম: নুরনিসা বেওয়া বাড়ির নং : n0173 বয়স : 48 লিঙ্গ : পুরুষ		
55	ZUY1010396	ফটো উপলব্ধ	56	ZUY1009695	ফটো উপলব্ধ	57	GNN2748176	ফটো উপলব্ধ
নাম : বাবুর আলি সেখ পিতার নাম: চাঁদ মহম্মদ সেখ বাড়ির নং : n0089 বয়স : 39 লিঙ্গ : পুরুষ			নাম : রবিউল সেখ পিতার নাম: কিতাব সেখ বাড়ির নং : n0068 বয়স : 35 লিঙ্গ : পুরুষ			নাম : রহিমা বিবি স্বামীর নাম: নজরুল সেখ বাড়ির নং : n0117 বয়স : 54 লিঙ্গ : মহিলা		
58	WB/10/061/561276	ফটো উপলব্ধ	59	ZUY1164656	ফটো উপলব্ধ	60	ZUY1009653	ফটো উপলব্ধ
নাম : আসরা বেওয়া স্বামীর নাম: রজবালি সেখ বাড়ির নং : n0123 বয়স : 66 লিঙ্গ : মহিলা			নাম : জসিমদ্দিন সেখ মায়ের নাম: আসরা বেওয়া বাড়ির নং : n0123 বয়স : 36 লিঙ্গ : পুরুষ			নাম : নাসিমা বিবি স্বামীর নাম: নুর ইসলাম সেখ বাড়ির নং : n0123 বয়স : 47 লিঙ্গ : মহিলা		

বিধানসভা নির্বাচনক্ষেত্রের নং, নাম : 70-রেজিনগর
ভাগ নং, নাম : 1-মহল্লা-রেজিনগর দক্ষিণ পাড়া

61 নাম : রহেদা বিবি স্বামীর নাম: নিয়াজুদ্দীন বাড়ির নং : n0124 বয়স : 63 লিঙ্গ : মহিলা	GNN1449768 ফটো উপলব্ধ	62 নাম : মহিরুদ্দীন সেখ পিতার নাম: নিয়াজুদ্দীন সেখ বাড়ির নং : n0124 বয়স : 51 লিঙ্গ : পুরুষ	GNN2458354 ফটো উপলব্ধ	63 নাম : তানজিলা বিবি স্বামীর নাম: মহিরুদ্দীন সেখ বাড়ির নং : n0124 বয়স : 49 লিঙ্গ : মহিলা	WB/10/061/561291 ফটো উপলব্ধ
64 নাম : সাজেদা বেওয়া স্বামীর নাম: বদরুদ্দীন বিশ্বাস বাড়ির নং : n0005 বয়স : 68 লিঙ্গ : মহিলা	ZUY2507853 ফটো উপলব্ধ	65 নাম : মোঃ আতাউর রহমান পিতার নাম: মোঃ ইরফান মোল্লা বাড়ির নং : n0273 বয়স : 58 লিঙ্গ : পুরুষ	ZUY1461375 ফটো উপলব্ধ	66 নাম : আঙ্গুরা বিবি স্বামীর নাম: মোঃ রইসুল আলম বাড়ির নং : n0187 বয়স : 36 লিঙ্গ : মহিলা	ZUY0865246 ফটো উপলব্ধ
67 নাম : রাহাজান বিবি স্বামীর নাম: সামসুদ্দীন সেখ বাড়ির নং : n0202 বয়স : 83 লিঙ্গ : মহিলা	ZUY2817906 ফটো উপলব্ধ	68 নাম : মোঃ হাদিকুল বিশ্বাস মায়ের নাম: সাজেদা বেওয়া বাড়ির নং : n0202 বয়স : 32 লিঙ্গ : পুরুষ	ZUY1342161 ফটো উপলব্ধ	69 নাম : রওশন আলম সেখ পিতার নাম: হাসান সেখ বাড়ির নং : n0065 বয়স : 41 লিঙ্গ : পুরুষ	GNN2821361 ফটো উপলব্ধ
70 নাম : সাইদুল সেখ পিতার নাম: জাফর সেখ বাড়ির নং : n0147 বয়স : 52 লিঙ্গ : পুরুষ	GNN1557297 ফটো উপলব্ধ	71 নাম : নুরফিয়া বিবি স্বামীর নাম: জামাল সেখ বাড়ির নং : n0115 বয়স : 69 লিঙ্গ : মহিলা	GNN1450097 ফটো উপলব্ধ	72 নাম : মসলিমা বেওয়া স্বামীর নাম: ইয়াসিন বিশ্বাস বাড়ির নং : n0025 বয়স : 84 লিঙ্গ : মহিলা	WB/10/061/561022 ফটো উপলব্ধ
73 নাম : মাসিরুদ্দীন বিশ্বাস পিতার নাম: ইয়াসিন বিশ্বাস বাড়ির নং : n0025 বয়স : 51 লিঙ্গ : পুরুষ	WB/10/061/561021 ফটো উপলব্ধ	74 নাম : হাজেরা বিবি স্বামীর নাম: মাসিরুদ্দীন বাড়ির নং : n0025 বয়স : 45 লিঙ্গ : মহিলা	GNN1446970 ফটো উপলব্ধ	75 নাম : মুকুল বিশ্বাস মায়ের নাম: মসলিমা বেওয়া বাড়ির নং : n0025 বয়স : 44 লিঙ্গ : পুরুষ	GNN2192383 ফটো উপলব্ধ
76 নাম : মাহেলা বিবি স্বামীর নাম: ফজল মণ্ডল বাড়ির নং : n0040 বয়স : 37 লিঙ্গ : মহিলা	ZUY0866012 ফটো উপলব্ধ	77 নাম : লহজা বিবি স্বামীর নাম: মজিদ মন্ডল বাড়ির নং : n0040 বয়স : 76 লিঙ্গ : মহিলা	ZUY2913531 ফটো উপলব্ধ	78 নাম : তাজিমুদ্দীন মন্ডল পিতার নাম: মজিদ মন্ডল বাড়ির নং : n0040 বয়স : 54 লিঙ্গ : পুরুষ	GNN1446178 ফটো উপলব্ধ
79 নাম : নাজিমুদ্দীন মণ্ডল পিতার নাম: ফজল মণ্ডল বাড়ির নং : n0040 বয়স : 27 লিঙ্গ : পুরুষ	ZUY1671148 ফটো উপলব্ধ	80 নাম : সামসুল মন্ডল পিতার নাম: মজিদ মন্ডল বাড়ির নং : n0040 বয়স : 35 লিঙ্গ : পুরুষ	ZUY1166701 ফটো উপলব্ধ	81 নাম : সোনালী বিবি স্বামীর নাম: হাফিজুল সেখ বাড়ির নং : n0111 বয়স : 35 লিঙ্গ : মহিলা	ZUY1164326 ফটো উপলব্ধ
82 নাম : নীহারণ বিবি স্বামীর নাম: মাতব্বর সেখ বাড়ির নং : n0128 বয়স : 81 লিঙ্গ : মহিলা	ZUY2868925 ফটো উপলব্ধ	83 নাম : আলারদীন সেখ পিতার নাম: মাতব্বর সেখ বাড়ির নং : n0128 বয়স : 52 লিঙ্গ : পুরুষ	GNN1557396 ফটো উপলব্ধ	84 নাম : রফিকুল সেখ পিতার নাম: মজিদ মন্ডল বাড়ির নং : n0128 বয়স : 47 লিঙ্গ : পুরুষ	GNN2588507 ফটো উপলব্ধ
85 নাম : রাজফিয়া বিবি স্বামীর নাম: রফিকুল সেখ বাড়ির নং : n0128 বয়স : 38 লিঙ্গ : মহিলা	ZUY1592450 ফটো উপলব্ধ	86 নাম : মিঠুন সেখ পিতার নাম: মাতব্বর সেখ বাড়ির নং : n0128 বয়স : 40 লিঙ্গ : পুরুষ	ZUY1592468 ফটো উপলব্ধ	87 নাম : তাহানাজ খাতুন বিবি স্বামীর নাম: মিঠুন সেখ বাড়ির নং : n0128 বয়স : 38 লিঙ্গ : মহিলা	ZUY0869305 ফটো উপলব্ধ
88 নাম : মর্শিদা বিবি স্বামীর নাম: আলারদীন সেখ বাড়ির নং : n0128 বয়স : 39 লিঙ্গ : মহিলা	ZUY1165174 ফটো উপলব্ধ	89 নাম : নূরসিদা বিবি স্বামীর নাম: মতিন সেখ বাড়ির নং : n0128 বয়স : 35 লিঙ্গ : মহিলা	ZUY0869313 ফটো উপলব্ধ	90 নাম : মতিবুর সেখ মায়ের নাম: নিহারন বিবি বাড়ির নং : n0128 বয়স : 34 লিঙ্গ : পুরুষ	ZUY1460435 ফটো উপলব্ধ

বিধানসভা নির্বাচনক্ষেত্রের নং, নাম : 70-রেজিনগর
ভাগ নং, নাম : 1-মহল্লা-রেজিনগর দক্ষিণ পাড়া

91 নাম : ইউসুফ সেখ পিতার নাম: মাতব্বার সেখ বাড়ির নং : n0128 বয়স : 31 লিঙ্গ : পুরুষ	ZUY1460344 ফটো উপলব্ধ	92 নাম : হাফিজুল সেখ মায়ের নাম: নিহারন বিবি বাড়ির নং : n0128 বয়স : 31 লিঙ্গ : পুরুষ	ZUY1460351 ফটো উপলব্ধ	93 নাম : খাইফুননেসা বিবি স্বামীর নাম: হাফিজুল সেখ বাড়ির নং : n0128 বয়স : 31 লিঙ্গ : মহিলা	ZUY1671163 ফটো উপলব্ধ
94 নাম : আসমানী বিবি স্বামীর নাম: ইসরাইল বাড়ির নং : n0130 বয়স : 71 লিঙ্গ : মহিলা	WB/10/061/561335 ফটো উপলব্ধ	95 নাম : মানিক সেখ মায়ের নাম: আসমানী বিবি বাড়ির নং : n0130 বয়স : 35 লিঙ্গ : পুরুষ	ZUY1460088 ফটো উপলব্ধ	96 নাম : আমিরুল সেখ পিতার নাম: ইসরাইল বাড়ির নং : n0130 বয়স : 46 লিঙ্গ : পুরুষ	GNN2747954 ফটো উপলব্ধ
97 নাম : হামিদা বিবি স্বামীর নাম: আমিরুল সেখ বাড়ির নং : n0130 বয়স : 36 লিঙ্গ : মহিলা	ZUY1165190 ফটো উপলব্ধ	98 নাম : আব্দুল হামিদ পিতার নাম: আমিরুল সেখ বাড়ির নং : রেজিনগর বয়স : 20 লিঙ্গ : পুরুষ	ZUY2866382 ফটো উপলব্ধ	99 নাম : নারজিয়া বিবি স্বামীর নাম: আজিমুদ্দীন সেখ বাড়ির নং : n0147 বয়স : 63 লিঙ্গ : মহিলা	ZUY2786689 ফটো উপলব্ধ
100 নাম : ইব্রাহিম সেখ পিতার নাম: জাফর সেখ বাড়ির নং : n0147 বয়স : 65 লিঙ্গ : পুরুষ	GNN1557289 ফটো উপলব্ধ	101 নাম : মালেকা বিবি স্বামীর নাম: ইব্রাহিম সেখ বাড়ির নং : n0147 বয়স : 61 লিঙ্গ : মহিলা	WB/10/061/561487 ফটো উপলব্ধ	102 নাম : হজরত আলী সেখ পিতার নাম: ইব্রাহিম সেখ বাড়ির নং : n0147 বয়স : 38 লিঙ্গ : পুরুষ	ZUY0866913 ফটো উপলব্ধ
103 নাম : গোলাম মোস্তফা সেখ পিতার নাম: ইব্রাহিম সেখ বাড়ির নং : n0147 বয়স : 36 লিঙ্গ : পুরুষ	ZUY0866921 ফটো উপলব্ধ	104 নাম : জাহানারা বিবি স্বামীর নাম: ইসরাফিল সেখ বাড়ির নং : n0147 বয়স : 49 লিঙ্গ : মহিলা	GNN1557388 ফটো উপলব্ধ	105 নাম : আশরাফুন বিবি স্বামীর নাম: মাল্লাছ সেখ বাড়ির নং : n0111 বয়স : 62 লিঙ্গ : মহিলা	ZUY2245215 ফটো উপলব্ধ
106 নাম : লালু সেখ পিতার নাম: মাল্লাছ সেখ বাড়ির নং : n0111 বয়স : 35 লিঙ্গ : পুরুষ	ZUY1165596 ফটো উপলব্ধ	107 নাম : নারগিস বিবি স্বামীর নাম: লালু সেখ বাড়ির নং : n0111 বয়স : 32 লিঙ্গ : মহিলা	ZUY1460476 ফটো উপলব্ধ	108 নাম : কলমজান স্বামীর নাম: লাহর সেখ বাড়ির নং : n0111 বয়স : 93 লিঙ্গ : মহিলা	ZUY2265908 ফটো উপলব্ধ
109 নাম : হাফিজুল সেখ পিতার নাম: দলু বাড়ির নং : n0111 বয়স : 39 লিঙ্গ : পুরুষ	GNN2754927 ফটো উপলব্ধ	110 নাম : নামদার সেখ পিতার নাম: খোদাবক্স সেখ বাড়ির নং : n0083 বয়স : 39 লিঙ্গ : পুরুষ	ZUY1010024 ফটো উপলব্ধ	111 নাম : পাপিয়া বিবি স্বামীর নাম: নামদার সেখ বাড়ির নং : n0083 বয়স : 36 লিঙ্গ : মহিলা	ZUY1010206 ফটো উপলব্ধ
112 নাম : বিলকিস বিবি স্বামীর নাম: তাজিমুদ্দিন মন্ডল বাড়ির নং : n0040 বয়স : 39 লিঙ্গ : মহিলা	ZUY1166313 ফটো উপলব্ধ	113 নাম : হাসিবুর সেখ পিতার নাম: নজরুল সেখ বাড়ির নং : এন0039 বয়স : 23 লিঙ্গ : পুরুষ	ZUY2635787 ফটো উপলব্ধ	114 নাম : নিহারী বেওয়া স্বামীর নাম: চাঁদ মহম্মাদ সেখ বাড়ির নং : n0089 বয়স : 81 লিঙ্গ : মহিলা	WB/10/061/561505 ফটো উপলব্ধ
115 নাম : হরফজান বেওয়া স্বামীর নাম: সামসুল সেখ বাড়ির নং : n0089 বয়স : 75 লিঙ্গ : মহিলা	ZUY2786440 ফটো উপলব্ধ	116 নাম : হাসানাবানু বিবি স্বামীর নাম: হরফ সেখ বাড়ির নং : n0089 বয়স : 71 লিঙ্গ : মহিলা	WB/10/061/561503 ফটো উপলব্ধ	117 নাম : মানিসুর রহমান পিতার নাম: হরফ সেখ বাড়ির নং : n0089 বয়স : 40 লিঙ্গ : পুরুষ	GNN2588473 ফটো উপলব্ধ
118 নাম : উর্মিলা বিবি স্বামীর নাম: মানিসুর রহমান বাড়ির নং : n0089 বয়স : 39 লিঙ্গ : মহিলা	GNN2588465 ফটো উপলব্ধ	119 নাম : রওসননারা বিবি স্বামীর নাম: হাবল সেখ বাড়ির নং : n0089 বয়স : 61 লিঙ্গ : মহিলা	WB/10/061/561507 ফটো উপলব্ধ	120 নাম : আনিসুর রহমান সেখ পিতার নাম: হরফ আলি সেখ বাড়ির নং : n0089 বয়স : 46 লিঙ্গ : পুরুষ	GNN1445618 ফটো উপলব্ধ

বিধানসভা নির্বাচনক্ষেত্রের নং, নাম : 70-রেজিনগর
ভাগ নং, নাম : 1-মহল্লা-রেজিনগর দক্ষিণ পাড়া

121 নাম : রেজিনা বিবি স্বামীর নাম: আনিসুর রহমান সেখ বাড়ির নং : n0089 বয়স : 39 লিঙ্গ : মহিলা	GNN2588481 ফটো উপলব্ধ	122 নাম : শামিমা পারভিন স্বামীর নাম: হাবিবুর রহমান বাড়ির নং : এন0089 বয়স : 25 লিঙ্গ : মহিলা	ZUY2572121 ফটো উপলব্ধ	123 নাম : বিউটি বিবি স্বামীর নাম: সামসুল মণ্ডল বাড়ির নং : n0040 বয়স : 31 লিঙ্গ : মহিলা	ZUY1671106 ফটো উপলব্ধ
124 নাম : আলি মহাম্মদ মন্ডল পিতার নাম: ইছা মনডল বাড়ির নং : n0040 বয়স : 29 লিঙ্গ : পুরুষ	ZUY1460492 ফটো উপলব্ধ	125 নাম : খুদ মণ্ডল পিতার নাম: নইমদ্দিন মণ্ডল বাড়ির নং : n0144 বয়স : 36 লিঙ্গ : পুরুষ	ZUY1009604 ফটো উপলব্ধ	126 নাম : মানেজা বিবি স্বামীর নাম: খুদ মণ্ডল বাড়ির নং : n0144 বয়স : 35 লিঙ্গ : মহিলা	ZUY1165257 ফটো উপলব্ধ
127 নাম : মতু মণ্ডল পিতার নাম: নইমদ্দিন মণ্ডল বাড়ির নং : n0144 বয়স : 30 লিঙ্গ : পুরুষ	ZUY1592617 ফটো উপলব্ধ	128 নাম : কুদ্দুস আলী মন্ডল পিতার নাম: নইমদ্দিন মন্ডল বাড়ির নং : n0144 বয়স : 33 লিঙ্গ : পুরুষ	ZUY1460138 ফটো উপলব্ধ	129 নাম : সাবানা বিবি স্বামীর নাম: কুদ্দুস আলী মন্ডল বাড়ির নং : n0144 বয়স : 32 লিঙ্গ : মহিলা	ZUY1460104 ফটো উপলব্ধ
130 নাম : রেনুকা বিবি স্বামীর নাম: মতু মন্ডল বাড়ির নং : n0144 বয়স : 31 লিঙ্গ : মহিলা	ZUY1460146 ফটো উপলব্ধ	131 নাম : খলিল মল্লিক মায়ের নাম: ছাবেরা বেওয়া বাড়ির নং : n0136 বয়স : 40 লিঙ্গ : পুরুষ	ZUY1165315 ফটো উপলব্ধ	132 নাম : জলিল মল্লিক পিতার নাম: নিয়ারদ্দিন মল্লিক বাড়ির নং : n0136 বয়স : 54 লিঙ্গ : পুরুষ	GNN2191153 ফটো উপলব্ধ
133 নাম : ছাবেরা বেওয়া স্বামীর নাম: নিয়ারদ্দিন মল্লিক বাড়ির নং : n0136 বয়স : 81 লিঙ্গ : মহিলা	WB/10/061/561094 ফটো উপলব্ধ	134 নাম : হারা বিশ্বাস পিতার নাম: আনোয়ার বিশ্বাস বাড়ির নং : n0002 বয়স : 60 লিঙ্গ : পুরুষ	GNN1559996 ফটো উপলব্ধ	135 নাম : সামসুল্লাহার বিবি স্বামীর নাম: হারা বিশ্বাস বাড়ির নং : n0002 বয়স : 56 লিঙ্গ : মহিলা	ZUY2786531 ফটো উপলব্ধ
136 নাম : রুপচাঁদ বিশ্বাস পিতার নাম: ফিরাজুল বিশ্বাস বাড়ির নং : n0002 বয়স : 31 লিঙ্গ : পুরুষ	ZUY1166149 ফটো উপলব্ধ	137 নাম : বিয়ারুল বিশ্বাস পিতার নাম: ফিরাজুল বিশ্বাস বাড়ির নং : n0002 বয়স : 34 লিঙ্গ : পুরুষ	ZUY1166495 ফটো উপলব্ধ	138 নাম : মিরাজুল বিশ্বাস পিতার নাম: আনোয়ার বিশ্বাস বাড়ির নং : n0002 বয়স : 50 লিঙ্গ : পুরুষ	GNN2190338 ফটো উপলব্ধ
139 নাম : চায়না বিবি স্বামীর নাম: মিরাজুল বিশ্বাস বাড়ির নং : n0002 বয়স : 44 লিঙ্গ : মহিলা	GNN2283786 ফটো উপলব্ধ	140 নাম : রেজিজুল বিশ্বাস পিতার নাম: ইসলাম বিশ্বাস বাড়ির নং : n0004 বয়স : 62 লিঙ্গ : পুরুষ	WB/10/061/561052 ফটো উপলব্ধ	141 নাম : আসবার বিশ্বাস পিতার নাম: রেজিজুল বিশ্বাস বাড়ির নং : n0004 বয়স : 30 লিঙ্গ : পুরুষ	ZUY1592591 ফটো উপলব্ধ
142 নাম : ছাবিনা বিবি স্বামীর নাম: ইয়াসিন বিশ্বাস বাড়ির নং : n0004 বয়স : 32 লিঙ্গ : মহিলা	ZUY1460120 ফটো উপলব্ধ	143 নাম : মাফিজুল বিশ্বাস মায়ের নাম: সাজেদা বেওয়া বাড়ির নং : n0005 বয়স : 32 লিঙ্গ : পুরুষ	ZUY1459833 ফটো উপলব্ধ	144 নাম : আজিজুল বিশ্বাস পিতার নাম: ক. রমান বিশ্বাস বাড়ির নং : n0007 বয়স : 46 লিঙ্গ : পুরুষ	ZUY1009877 ফটো উপলব্ধ
145 নাম : লালচাঁদ বিশ্বাস পিতার নাম: কুরমান বিশ্বাস বাড়ির নং : n0007 বয়স : 45 লিঙ্গ : পুরুষ	GNN2283729 ফটো উপলব্ধ	146 নাম : হাবিবুর রহমান পিতার নাম: মোঃ হরফ আলি সেখ বাড়ির নং : n0089 বয়স : 31 লিঙ্গ : পুরুষ	ZUY1459924 ফটো উপলব্ধ	147 নাম : তাহেরদ্দিন সেখ পিতার নাম: নিজামদ্দিন সেখ বাড়ির নং : n0112 বয়স : 59 লিঙ্গ : পুরুষ	WB/10/061/561252 ফটো উপলব্ধ
148 নাম : আলমগীর সেখ পিতার নাম: তাহেরদ্দিন সেখ বাড়ির নং : n0112 বয়স : 35 লিঙ্গ : পুরুষ	ZUY1010099 ফটো উপলব্ধ	149 নাম : রবিনা খাতুন বিবি স্বামীর নাম: আলমগীর সেখ বাড়ির নং : n0112 বয়স : 32 লিঙ্গ : মহিলা	ZUY1592252 ফটো উপলব্ধ	150 নাম : কালু সেখ পিতার নাম: নিজামদ্দিন সেখ বাড়ির নং : n0112 বয়স : 56 লিঙ্গ : পুরুষ	GNN2191849 ফটো উপলব্ধ



151 নাম : রসিনা বিবি স্বামীর নাম: তাহেরুদ্দীন সেখ বাড়ির নং : n0112 বয়স : 55 লিঙ্গ : মহিলা	WB/10/061/561253	ফটো উপলব্ধ	152 নাম : মেনকা বিবি স্বামীর নাম: কালু বাড়ির নং : n0112 বয়স : 53 লিঙ্গ : মহিলা	WB/10/061/561254	ফটো উপলব্ধ	153 নাম : সফনুন্নাছর বিবি স্বামীর নাম: সাহিদুল সেখ বাড়ির নং : n0112 বয়স : 39 লিঙ্গ : মহিলা	GNN2191856	ফটো উপলব্ধ
154 নাম : সাহিদুল সেখ পিতার নাম: নাজমুদ্দিন সেখ বাড়ির নং : n0112 বয়স : 40 লিঙ্গ : পুরুষ	WB/10/061/561255	ফটো উপলব্ধ	155 নাম : রহমিনা স্বামীর নাম: খাবিরুদ্দিন বাড়ির নং : n0214 বয়স : 67 লিঙ্গ : মহিলা	GNN1450857	ফটো উপলব্ধ	156 নাম : হাসিনা বিবি স্বামীর নাম: মজিবর বিশ্বাস বাড়ির নং : n0212 বয়স : 54 লিঙ্গ : মহিলা	GNN1440973	ফটো উপলব্ধ
157 নাম : তানিয়া পারভিন স্বামীর নাম: ইসমাইল সেখ বাড়ির নং : n0235 বয়স : 27 লিঙ্গ : মহিলা	ZUY1843291	ফটো উপলব্ধ	158 নাম : নারগিস বিবি স্বামীর নাম: মাতব্বর সেখ বাড়ির নং : n0227 বয়স : 28 লিঙ্গ : মহিলা	ZUY1843218	ফটো উপলব্ধ	159 নাম : হাসিনা বিবি স্বামীর নাম: মানিক সেখ বাড়ির নং : n0231 বয়স : 30 লিঙ্গ : মহিলা	ZUY1843259	ফটো উপলব্ধ
160 নাম : সাহিনা বিবি স্বামীর নাম: ইসরাফিল সেখ বাড়ির নং : n0232 বয়স : 28 লিঙ্গ : মহিলা	ZUY1843267	ফটো উপলব্ধ	161 নাম : নুরজিনা বিবি স্বামীর নাম: রহমান বিশ্বাস বাড়ির নং : n0217 বয়স : 30 লিঙ্গ : মহিলা	ZUY1593151	ফটো উপলব্ধ	162 নাম : সুলতানা বিবি স্বামীর নাম: হাসিবুর বিশ্বাস বাড়ির নং : n0213 বয়স : 30 লিঙ্গ : মহিলা	ZUY1593581	ফটো উপলব্ধ
163 নাম : সাজিদা বিবি স্বামীর নাম: মিরজামান সেখ বাড়ির নং : n0253 বয়স : 33 লিঙ্গ : মহিলা	ZUY1843473	ফটো উপলব্ধ	164 নাম : সাগারিকা বিবি স্বামীর নাম: ফিরদুস বিশ্বাস বাড়ির নং : n0254 বয়স : 28 লিঙ্গ : মহিলা	ZUY1843481	ফটো উপলব্ধ	165 নাম : নবিয়া বেওয়া স্বামীর নাম: নিজামুদ্দিন বাড়ির নং : n0112 বয়স : 76 লিঙ্গ : মহিলা	WB/10/061/561251	ফটো উপলব্ধ
166 নাম : সোহাগী খাতুন পিতার নাম: সাদুল্লা সেখ বাড়ির নং : n0259 বয়স : 29 লিঙ্গ : মহিলা	ZUY1843531	ফটো উপলব্ধ	167 নাম : রেজাউল বিশ্বাস পিতার নাম: জিয়াউদ্দিন বিশ্বাস বাড়ির নং : এন0007 বয়স : 54 লিঙ্গ : পুরুষ	GNN1444017	ফটো উপলব্ধ	168 নাম : নজিবর সেখ পিতার নাম: মজিদ সেখ বাড়ির নং : এন0040 বয়স : 52 লিঙ্গ : পুরুষ	GNN2454817	ফটো উপলব্ধ
169 নাম : হাফিজুল সেখ পিতার নাম: কদর সেখ বাড়ির নং : এন0173 বয়স : 25 লিঙ্গ : পুরুষ	ZUY2007391	ফটো উপলব্ধ	170 নাম : সাধেশ্বরী বিবি স্বামীর নাম: রেজাউল বিশ্বাস বাড়ির নং : এন0007 বয়স : 42 লিঙ্গ : মহিলা	GNN2455079	ফটো উপলব্ধ	171 নাম : আকিবা খাতুন স্বামীর নাম: বিয়ারুল বিশ্বাস বাড়ির নং : এন0002 বয়স : 25 লিঙ্গ : মহিলা	ZUY2007714	ফটো উপলব্ধ
172 নাম : সজল সেখ পিতার নাম: হাবল সেখ বাড়ির নং : n0089 বয়স : 29 লিঙ্গ : পুরুষ	ZUY1770023	ফটো উপলব্ধ	173 নাম : গাজলুল মল্লিক পিতার নাম: নিয়ারুদ্দিন মল্লিক বাড়ির নং : n0136 বয়স : 52 লিঙ্গ : পুরুষ	WB/10/061/561097	ফটো উপলব্ধ	174 নাম : সামসুল আলি সেখ পিতার নাম: আককাছ সেখ বাড়ির নং : n0060 বয়স : 50 লিঙ্গ : পুরুষ	ZUY2785533	ফটো উপলব্ধ
175 নাম : সায়রা বিবি স্বামীর নাম: গাজল মল্লিক বাড়ির নং : n0136 বয়স : 40 লিঙ্গ : মহিলা	ZUY1267608	ফটো উপলব্ধ	176 নাম : রুবিনা বিবি স্বামীর নাম: জানারুদ্দিন সেখ বাড়ির নং : n0068 বয়স : 42 লিঙ্গ : মহিলা	ZUY1166420	ফটো উপলব্ধ	177 নাম : রবিউল বিশ্বাস পিতার নাম: জিয়ারুদ্দিন বিশ্বাস বাড়ির নং : এন0007 বয়স : 58 লিঙ্গ : পুরুষ	GNN2652881	ফটো উপলব্ধ
178 নাম : সাবিনা বিবি স্বামীর নাম: আসিরুদ্দিন বিশ্বাস বাড়ির নং : n0026 বয়স : 60 লিঙ্গ : মহিলা	GNN1447036	ফটো উপলব্ধ	179 নাম : আসিরুন্নাছর খাতুন স্বামীর নাম: আলি মোহাম্মদ মন্ডল বাড়ির নং : এন0040 বয়স : 27 লিঙ্গ : মহিলা	ZUY2007045	ফটো উপলব্ধ	180 নাম : সারিজুল বিশ্বাস পিতার নাম: রবিউল বিশ্বাস বাড়ির নং : এন0007 বয়স : 27 লিঙ্গ : পুরুষ	ZUY2007441	ফটো উপলব্ধ

বিধানসভা নির্বাচনক্ষেত্রের নং, নাম : 70-রেজিনগর
ভাগ নং, নাম : 1-মহল্লা-রেজিনগর দক্ষিণ পাড়া

181 নাম : সমিরুল মন্ডল পিতার নাম : তাজিমুদ্দীন মন্ডল বাড়ির নং : 0000 বয়স : 23 লিঙ্গ : পুরুষ	ZUY2637726 ফটো উপলব্ধ	182 নাম : সনিফা বিবি স্বামীর নাম : রুপচাঁদ বিশ্বাস বাড়ির নং : এন0002 বয়স : 31 লিঙ্গ : মহিলা	ZUY2006435 ফটো উপলব্ধ	183 নাম : লতফা খাতুন স্বামীর নাম : সজল সেখ বাড়ির নং : এন0089 বয়স : 27 লিঙ্গ : মহিলা	ZUY2006492 ফটো উপলব্ধ
184 নাম : জুলেখা খাতুন স্বামীর নাম : নাজিমুদ্দীন মন্ডল বাড়ির নং : N0040 বয়স : 26 লিঙ্গ : মহিলা	ZUY2485407 ফটো উপলব্ধ	185 নাম : হালিমা খাতুন স্বামীর নাম : মুস্তাজুল সেখ বাড়ির নং : N0042 বয়স : 27 লিঙ্গ : মহিলা	ZUY2486272 ফটো উপলব্ধ	186 নাম : ইদ মোহাম্মদ মন্ডল পিতার নাম : ফজল মন্ডল বাড়ির নং : N0040 বয়স : 25 লিঙ্গ : পুরুষ	ZUY2485423 ফটো উপলব্ধ
187 নাম : চন্দনা খাতুন স্বামীর নাম : ইদ মোহাম্মদ মন্ডল বাড়ির নং : এন00167 বয়স : 23 লিঙ্গ : মহিলা	ZUY2854503 ফটো উপলব্ধ	188 নাম : রুপচাঁদ সেখ পিতার নাম : এন0111 বাড়ির নং : এন0111 বয়স : 25 লিঙ্গ : পুরুষ	ZUY2006526 ফটো উপলব্ধ	189 নাম : ফাতেমা খাতুন স্বামীর নাম : আলমগীর শেখ বাড়ির নং : N0068 বয়স : 24 লিঙ্গ : মহিলা	ZUY2484400 ফটো উপলব্ধ
190 নাম : জাহেদা বিবি স্বামীর নাম : রজবালী বাড়ির নং : n0148 বয়স : 69 লিঙ্গ : মহিলা	GNN1449420 ফটো উপলব্ধ	191 নাম : সাদুল্লা সেখ পিতার নাম : রজবালী সেখ বাড়ির নং : n0148 বয়স : 53 লিঙ্গ : পুরুষ	WB/10/061/561496 ফটো উপলব্ধ	192 নাম : রবিউল সেখ পিতার নাম : রজবালী সেখ বাড়ির নং : n0148 বয়স : 37 লিঙ্গ : পুরুষ	ZUY1267871 ফটো উপলব্ধ
193 নাম : অনোআরা বিবি স্বামীর নাম : ছদের বিশ্বাস বাড়ির নং : n0005 বয়স : 48 লিঙ্গ : মহিলা	ZUY2507838 ফটো উপলব্ধ	194 নাম : ফুলচাঁদ সেখ পিতার নাম : মাল্লাছ সেখ বাড়ির নং : n0111 বয়স : 29 লিঙ্গ : পুরুষ	ZUY1671023 ফটো উপলব্ধ	195 নাম : সাদিমান সেখ পিতার নাম : হানিফ সেখ বাড়ির নং : n0061 বয়স : 33 লিঙ্গ : পুরুষ	ZUY1166065 ফটো উপলব্ধ
196 নাম : মোঃ রইসুল আলম পিতার নাম : মোঃ মহিনুদ্দিন কাশেমী বাড়ির নং : n0187 বয়স : 45 লিঙ্গ : পুরুষ	GNN2190890 ফটো উপলব্ধ	197 নাম : আহেমা বেওয়া স্বামীর নাম : আনোয়ার বিশ্বাস বাড়ির নং : n0002 বয়স : 86 লিঙ্গ : মহিলা	ZUY2597631 ফটো উপলব্ধ	198 নাম : খুশিনা বিবি স্বামীর নাম : আবুল খায়ের সেখ বাড়ির নং : এন0065 বয়স : 25 লিঙ্গ : মহিলা	ZUY2643591 ফটো উপলব্ধ
199 নাম : সাহারুদ্দিন সেখ পিতার নাম : লুতফর সেখ বাড়ির নং : n0065 বয়স : 44 লিঙ্গ : পুরুষ	GNN2588648 ফটো উপলব্ধ	200 নাম : আজমিনা বিবি স্বামীর নাম : হিরাজুল বিশ্বাস বাড়ির নং : এন0002 বয়স : 35 লিঙ্গ : মহিলা	ZUY2643302 ফটো উপলব্ধ	201 নাম : রাজবাহার বিশ্বাস পিতার নাম : আজিজুল বিশ্বাস বাড়ির নং : এন0007 বয়স : 23 লিঙ্গ : পুরুষ	ZUY2702215 ফটো উপলব্ধ
202 নাম : হাজেরা বেওয়া স্বামীর নাম : জাফর সেখ বাড়ির নং : n0147 বয়স : 87 লিঙ্গ : মহিলা	ZUY2597789 ফটো উপলব্ধ	203 নাম : রুবিনা খাতুন পিতার নাম : ইব্রাহিম সেখ বাড়ির নং : এন0147 বয়স : 24 লিঙ্গ : মহিলা	ZUY2866341 ফটো উপলব্ধ	204 নাম : শাকিলা স্বামীর নাম : রবিউল বাড়ির নং : এন0007 বয়স : 54 লিঙ্গ : মহিলা	GNN2652899 ফটো উপলব্ধ
205 নাম : সাদ্দাম সেখ পিতার নাম : নুরউল্লা সেখ বাড়ির নং : n0173 বয়স : 32 লিঙ্গ : পুরুষ	ZUY1459759 ফটো উপলব্ধ	206 নাম : দেলুয়ার বিশ্বাস পিতার নাম : রেজাউল বিশ্বাস বাড়ির নং : এন0007 বয়স : 22 লিঙ্গ : পুরুষ	ZUY2664589 ফটো উপলব্ধ	207 নাম : জানারুদ্দিন সেখ মায়ের নাম : হাজেরা বেওয়া বাড়ির নং : n0068 বয়স : 49 লিঙ্গ : পুরুষ	GNN2820967 ফটো উপলব্ধ
208 নাম : মদিনা খাতুন স্বামীর নাম : ফিরাজুল সেখ বাড়ির নং : n0081 বয়স : 35 লিঙ্গ : মহিলা	RJG0994442 ফটো উপলব্ধ	209 নাম : ফিরোজা বিবি স্বামীর নাম : আলাবক্স বাড়ির নং : n0081 বয়স : 63 লিঙ্গ : মহিলা	WB/10/061/561287 ফটো উপলব্ধ	210 নাম : সারিফুন বিবি স্বামীর নাম : ফিরাজুল বিশ্বাস বাড়ির নং : n0002 বয়স : 50 লিঙ্গ : মহিলা	ZUY2245249 ফটো উপলব্ধ

বিধানসভা নির্বাচনক্ষেত্রের নং, নাম : 70-রেজিনগর
ভাগ নং, নাম : 1-মহল্লা-রেজিনগর দক্ষিণ পাড়া

211 নাম : লিলফা খাতুন পিতার নাম: সহিদুল সেখ বাড়ির নং : এন0109 বয়স : 22 লিঙ্গ : মহিলা	ZUY2705051 ফটো উপলব্ধ	212 নাম : রেজু সেখ পিতার নাম: মজিদ সেখ বাড়ির নং : n0051 বয়স : 66 লিঙ্গ : পুরুষ	ZUY2265650 ফটো উপলব্ধ	213 নাম : মোঃ মনিরুল পিতার নাম: মোঃ রেজু সেখ বাড়ির নং : n0051 বয়স : 35 লিঙ্গ : পুরুষ	ZUY2265932 ফটো উপলব্ধ
214 নাম : তনুজা খাতুন স্বামীর নাম: মোঃ মনিরুল বাড়ির নং : n0051 বয়স : 32 লিঙ্গ : মহিলা	ZUY2265940 ফটো উপলব্ধ	215 নাম : রসিনা বিবি স্বামীর নাম: রেজু সেখ বাড়ির নং : n0051 বয়স : 70 লিঙ্গ : মহিলা	ZUY2265643 ফটো উপলব্ধ	216 নাম : হাবিব বিশ্বাস পিতার নাম: মাহাতাব বিশ্বাস বাড়ির নং : n0051 বয়স : 38 লিঙ্গ : পুরুষ	ZUY1164169 ফটো উপলব্ধ
217 নাম : জিয়ারুল মোল্লা পিতার নাম: সাহোসেন মোল্লা বাড়ির নং : n0051 বয়স : 34 লিঙ্গ : পুরুষ	ZUY1267699 ফটো উপলব্ধ	218 নাম : মোঃ মনিরুল মোল্লা পিতার নাম: সাহোসেন মোল্লা বাড়ির নং : n0051 বয়স : 32 লিঙ্গ : পুরুষ	ZUY1267491 ফটো উপলব্ধ	219 নাম : ইয়াতুন নেসা খাতুন স্বামীর নাম: জিয়ারুল মোল্লা বাড়ির নং : এন0051 বয়স : 27 লিঙ্গ : মহিলা	ZUY2007102 ফটো উপলব্ধ
220 নাম : সেলিনা সুলতানা স্বামীর নাম: মোহাম্মদ মনিরুল মোল্লা বাড়ির নং : এন0078 বয়স : 23 লিঙ্গ : মহিলা	ZUY2706307 ফটো উপলব্ধ	221 নাম : মোঃ রিফু সেখ পিতার নাম: মোঃ রেজু সেখ বাড়ির নং : n0051 বয়স : 32 লিঙ্গ : পুরুষ	ZUY1697507 ফটো উপলব্ধ	222 নাম : মুরসালিনা খাতুন স্বামীর নাম: সাজ্জাদ সেখ বাড়ির নং : এন0260 বয়স : 26 লিঙ্গ : মহিলা	ZUY2008472 ফটো উপলব্ধ
223 নাম : আব্দুল আলিম সেখ পিতার নাম: দিস্তার সেখ বাড়ির নং : এন0154 বয়স : 25 লিঙ্গ : পুরুষ	ZUY2008324 ফটো উপলব্ধ	224 নাম : জেসমিনা বিবি স্বামীর নাম: মিলন সেখ বাড়ির নং : n0094 বয়স : 30 লিঙ্গ : মহিলা	ZUY1460567 ফটো উপলব্ধ	225 নাম : বাবলু সেখ পিতার নাম: দিস্তার সেখ বাড়ির নং : n0154 বয়স : 51 লিঙ্গ : পুরুষ	GNN2458339 ফটো উপলব্ধ
226 নাম : মুশরফা বিবি স্বামীর নাম: বাবলু সেখ বাড়ির নং : n0154 বয়স : 32 লিঙ্গ : মহিলা	ZUY1592773 ফটো উপলব্ধ	227 নাম : আদরী খাতুন পিতার নাম: সাদুল্লা সেখ বাড়ির নং : n0260 বয়স : 27 লিঙ্গ : মহিলা	ZUY1843549 ফটো উপলব্ধ	228 নাম : হালেমা বিবি স্বামীর নাম: ছুরাত সেখ বাড়ির নং : n0094 বয়স : 57 লিঙ্গ : মহিলা	GNN2653806 ফটো উপলব্ধ
229 নাম : মুরছালিম সেখ পিতার নাম: মুঞ্জুর সেখ বাড়ির নং : n0094 বয়স : 56 লিঙ্গ : পুরুষ	GNN1450253 ফটো উপলব্ধ	230 নাম : তহমিনা বিবি স্বামীর নাম: মুরছালিম সেখ বাড়ির নং : n0094 বয়স : 51 লিঙ্গ : মহিলা	GNN1448679 ফটো উপলব্ধ	231 নাম : মিলন সেখ পিতার নাম: ছুরাত সেখ বাড়ির নং : n0094 বয়স : 32 লিঙ্গ : পুরুষ	ZUY1459817 ফটো উপলব্ধ
232 নাম : সারভানু বিবি স্বামীর নাম: দিস্তার সেখ বাড়ির নং : n0154 বয়স : 84 লিঙ্গ : মহিলা	WB/10/061/561351 ফটো উপলব্ধ	233 নাম : জয়নাল আবেদিন সেখ পিতার নাম: দিস্তার সেখ বাড়ির নং : n0154 বয়স : 36 লিঙ্গ : পুরুষ	ZUY1166636 ফটো উপলব্ধ	234 নাম : রুবিনা বিবি স্বামীর নাম: জয়নাল আবেদিন সেখ বাড়ির নং : n0154 বয়স : 31 লিঙ্গ : মহিলা	ZUY1592534 ফটো উপলব্ধ
235 নাম : সামাউন সেখ পিতার নাম: দিস্তার সেখ বাড়ির নং : n0154 বয়স : 30 লিঙ্গ : পুরুষ	ZUY1592567 ফটো উপলব্ধ	236 নাম : হাসি বিবি স্বামীর নাম: সামাউন সেখ বাড়ির নং : N0154 বয়স : 26 লিঙ্গ : মহিলা	ZUY2486017 ফটো উপলব্ধ	237 নাম : হাবিবা খাতুন স্বামীর নাম: শাতন সেখ বাড়ির নং : এন0187 বয়স : 21 লিঙ্গ : মহিলা	ZUY2754422 ফটো উপলব্ধ
238 নাম : সানিয়া পারভিন খাতুন স্বামীর নাম: মাফিজুল বিশ্বাস বাড়ির নং : এন0005 বয়স : 22 লিঙ্গ : মহিলা	ZUY2754489 ফটো উপলব্ধ	239 নাম : শেফালী খাতুন স্বামীর নাম: মুছনবী সেখ বাড়ির নং : N0298 বয়স : 24 লিঙ্গ : মহিলা	ZUY2485860 ফটো উপলব্ধ	240 নাম : কবিতা খাতুন স্বামীর নাম: পাতাই সেখ বাড়ির নং : N0000 বয়স : 25 লিঙ্গ : মহিলা	ZUY2486108 ফটো উপলব্ধ

বিধানসভা নির্বাচনক্ষেত্রের নং, নাম : 70-রেজিনগর
ভাগ নং, নাম : 1-মহল্লা-রেজিনগর দক্ষিণ পাড়া

241 নাম : রাজরানী খাতুন স্বামীর নাম: মানিক চাঁদ সেখ বাড়ির নং : N0000 বয়স : 28 লিঙ্গ : মহিলা	ZUY2486462 ফটো উপলব্ধ	242 নাম : সুমিতা খাতুন স্বামীর নাম: মাসুদ রহমান বাড়ির নং : N0000 বয়স : 25 লিঙ্গ : মহিলা	ZUY2486256 ফটো উপলব্ধ	243 নাম : সাবেকুন্নাহার খাতুন পিতার নাম: রফিক মন্ডল বাড়ির নং : N0000 বয়স : 24 লিঙ্গ : মহিলা	ZUY2485969 ফটো উপলব্ধ
244 নাম : আরজিনা খাতুন স্বামীর নাম: সমিম বাদশা মোল্লা বাড়ির নং : N0000 বয়স : 24 লিঙ্গ : মহিলা	ZUY2486181 ফটো উপলব্ধ	245 নাম : ফিরোজা খাতুন স্বামীর নাম: খেদের সেখ বাড়ির নং : n0318 বয়স : 28 লিঙ্গ : মহিলা	ZUY1934934 ফটো উপলব্ধ	246 নাম : রুনা খাতুন স্বামীর নাম: সাহারব বিশ্বাস বাড়ির নং : n0304 বয়স : 27 লিঙ্গ : মহিলা	ZUY1908789 ফটো উপলব্ধ
247 নাম : নাসিমা বিবি স্বামীর নাম: আজিজুল মন্ডল বাড়ির নং : এন032 বয়স : 27 লিঙ্গ : মহিলা	ZUY2007227 ফটো উপলব্ধ	248 নাম : ফিরোজা বিবি স্বামীর নাম: সাহাজামাল সেখ বাড়ির নং : n0066 বয়স : 59 লিঙ্গ : মহিলা	ZUY2711430 ফটো উপলব্ধ	249 নাম : কামিরুন বিবি স্বামীর নাম: সাহাবুদ্দিন বিশ্বাস বাড়ির নং : এন0196 বয়স : 43 লিঙ্গ : মহিলা	GNN2188530 ফটো উপলব্ধ
250 নাম : মানেজা বিবি স্বামীর নাম: জিরাফত বাড়ির নং : n0085 বয়স : 49 লিঙ্গ : মহিলা	ZUY2481083 ফটো উপলব্ধ	251 নাম : আজাদ বিশ্বাস পিতার নাম: ইসমাইল বিশ্বাস বাড়ির নং : n0030 বয়স : 60 লিঙ্গ : পুরুষ	GNN1561414 ফটো উপলব্ধ	252 নাম : আর্শিদা বিবি স্বামীর নাম: আজিজুল বিশ্বাস বাড়ির নং : n0030 বয়স : 42 লিঙ্গ : মহিলা	GNN2283752 ফটো উপলব্ধ
253 নাম : বানেরা বিবি স্বামীর নাম: আবদুল মান্নান সেখ বাড়ির নং : n0155 বয়স : 52 লিঙ্গ : মহিলা	ZUY2265635 ফটো উপলব্ধ	254 নাম : আমির চাঁদ সেখ পিতার নাম: মজিদ সেখ বাড়ির নং : n0155 বয়স : 46 লিঙ্গ : পুরুষ	WB/10/061/555041 ফটো উপলব্ধ	255 নাম : নারগিস বিবি স্বামীর নাম: আমির চাঁদ সেখ বাড়ির নং : n0155 বয়স : 39 লিঙ্গ : মহিলা	ZUY1671130 ফটো উপলব্ধ
256 নাম : আবু সুফিয়ান সেখ পিতার নাম: আব্দুল মান্নান সেখ বাড়ির নং : n0155 বয়স : 36 লিঙ্গ : পুরুষ	ZUY0867366 ফটো উপলব্ধ	257 নাম : মহঃ সাবাকরিম সেখ পিতার নাম: মহঃ আব্দুল মান্নান সেখ বাড়ির নং : n0155 বয়স : 32 লিঙ্গ : পুরুষ	ZUY1459734 ফটো উপলব্ধ	258 নাম : হাসিনুর বেগম স্বামীর নাম: আবু সুফিয়ান সেখ বাড়ির নং : n0155 বয়স : 31 লিঙ্গ : মহিলা	ZUY1460237 ফটো উপলব্ধ
259 নাম : সারজিনা খাতুন পিতার নাম: আমির চাঁদ সেখ বাড়ির নং : রেজিনগর বয়স : 21 লিঙ্গ : মহিলা	ZUY2829786 ফটো উপলব্ধ	260 নাম : বরকত সেখ পিতার নাম: দেবেছতুল্লা সেখ বাড়ির নং : n0150 বয়স : 63 লিঙ্গ : পুরুষ	ZUY2265767 ফটো উপলব্ধ	261 নাম : সারজান বিবি স্বামীর নাম: বরকত সেখ বাড়ির নং : n0150 বয়স : 68 লিঙ্গ : মহিলা	ZUY2265775 ফটো উপলব্ধ
262 নাম : হাসিবুল সেখ পিতার নাম: বরকত সেখ বাড়ির নং : n0150 বয়স : 39 লিঙ্গ : পুরুষ	ZUY1267764 ফটো উপলব্ধ	263 নাম : নারজিয়া বিবি স্বামীর নাম: হাসিবুল সেখ বাড়ির নং : n0150 বয়স : 37 লিঙ্গ : মহিলা	ZUY1267772 ফটো উপলব্ধ	264 নাম : মেরম সেখ পিতার নাম: বরকত সেখ বাড়ির নং : n0150 বয়স : 42 লিঙ্গ : পুরুষ	ZUY1267798 ফটো উপলব্ধ
265 নাম : সারজিনা বিবি স্বামীর নাম: মেরম সেখ বাড়ির নং : n0150 বয়স : 35 লিঙ্গ : মহিলা	ZUY1459999 ফটো উপলব্ধ	266 নাম : চাঁদমহম্মদ সেখ পিতার নাম: বরকত সেখ বাড়ির নং : n0150 বয়স : 31 লিঙ্গ : পুরুষ	ZUY1459718 ফটো উপলব্ধ	267 নাম : মেনেকা বিবি স্বামীর নাম: চাঁদ মহম্মদ সেখ বাড়ির নং : n0150 বয়স : 32 লিঙ্গ : মহিলা	ZUY1459700 ফটো উপলব্ধ
268 নাম : আশরাফুন বিবি স্বামীর নাম: দারজেল সেখ বাড়ির নং : n0056 বয়স : 39 লিঙ্গ : মহিলা	ZUY2265791 ফটো উপলব্ধ	269 নাম : রজবা বিবি স্বামীর নাম: লাল চাঁদ সেখ বাড়ির নং : n0307 বয়স : 27 লিঙ্গ : মহিলা	ZUY1908813 ফটো উপলব্ধ	270 নাম : মমতাজ বিবি স্বামীর নাম: হারুন সেখ বাড়ির নং : n0310 বয়স : 30 লিঙ্গ : মহিলা	ZUY1908847 ফটো উপলব্ধ

271 নাম : ফুলেশ্বরী বিবি স্বামীর নাম: দুখু মল্লিক বাড়ির নং : n0196 বয়স : 68 লিঙ্গ : মহিলা	ZUY2507804 ফটো উপলব্ধ	272 নাম : কিসমত মন্ডল পিতার নাম: মোকবুল হোসেন মন্ডল বাড়ির নং : n0030 বয়স : 53 লিঙ্গ : পুরুষ	GNN1557594 ফটো উপলব্ধ	273 নাম : মুর্শিদা বিবি স্বামীর নাম: ফরমান সেখ বাড়ির নং : n0271 বয়স : 42 লিঙ্গ : মহিলা	HRL2932119 ফটো উপলব্ধ
274 নাম : হাবিবা বিবি স্বামীর নাম: কিসমত বিশ্বাস বাড়ির নং : N0022 বয়স : 26 লিঙ্গ : মহিলা	ZUY1939115 ফটো উপলব্ধ	275 নাম : পারভিনা বিবি স্বামীর নাম: নুরজামাল সেখ বাড়ির নং : N0129 বয়স : 26 লিঙ্গ : মহিলা	ZUY1936681 ফটো উপলব্ধ	276 নাম : রিতু খাতুন স্বামীর নাম: মোতিজুল সেখ বাড়ির নং : N0073 বয়স : 27 লিঙ্গ : মহিলা	ZUY1932409 ফটো উপলব্ধ
277 নাম : কাইফি ফাতেমা বিবি স্বামীর নাম: আজারুল সেখ বাড়ির নং : n0264 বয়স : 39 লিঙ্গ : মহিলা	ZUY1196278 ফটো উপলব্ধ	278 নাম : হামিদা বিবি স্বামীর নাম: মসিদুল রহমান বিশ্বাস বাড়ির নং : n0216 বয়স : 29 লিঙ্গ : মহিলা	ZUY1671221 ফটো উপলব্ধ	279 নাম : জসিমদ্দিন সেখ পিতার নাম: মোঃ হায়দার আলি বাড়ির নং : n0066 বয়স : 28 লিঙ্গ : পুরুষ	ZUY1769934 ফটো উপলব্ধ
280 নাম : আরশিদা বিবি স্বামীর নাম: আজাদ বিশ্বাস বাড়ির নং : n0030 বয়স : 42 লিঙ্গ : মহিলা	ZUY1164045 ফটো উপলব্ধ	281 নাম : হায়দার আলি পিতার নাম: ইমামুল সেখ বাড়ির নং : n0066 বয়স : 53 লিঙ্গ : পুরুষ	WB/10/061/561213 ফটো উপলব্ধ	282 নাম : রেজিনা বিবি স্বামীর নাম: হায়দার আলি বাড়ির নং : n0066 বয়স : 43 লিঙ্গ : মহিলা	WB/10/061/561214 ফটো উপলব্ধ
283 নাম : রুপচাঁদ সেখ মায়ের নাম: ফিরোজা বেওয়া বাড়ির নং : n0066 বয়স : 34 লিঙ্গ : পুরুষ	ZUY1342260 ফটো উপলব্ধ	284 নাম : রুনা লাইলা বিবি স্বামীর নাম: রুপচাঁদ সেখ বাড়ির নং : n0066 বয়স : 31 লিঙ্গ : মহিলা	ZUY1592559 ফটো উপলব্ধ	285 নাম : লুৎফুননেসা বিবি স্বামীর নাম: দিন মহাম্মদ সেখ বাড়ির নং : n0193 বয়স : 41 লিঙ্গ : মহিলা	GNN2440683 ফটো উপলব্ধ
286 নাম : উমেসা বিবি স্বামীর নাম: মোকবুল হোসেন মন্ডল বাড়ির নং : n0030 বয়স : 63 লিঙ্গ : মহিলা	ZUY2597599 ফটো উপলব্ধ	287 নাম : রুবিনা খাতুন স্বামীর নাম: উসদার সেখ বাড়ির নং : N0150 বয়স : 26 লিঙ্গ : মহিলা	ZUY2486157 ফটো উপলব্ধ	288 নাম : উসদার সেখ পিতার নাম: হাসিবুর শেখ বাড়ির নং : N0150 বয়স : 25 লিঙ্গ : পুরুষ	ZUY2485944 ফটো উপলব্ধ
289 নাম : ফনু বিবি পিতার নাম: হিসাবদ্দীন সেখ বাড়ির নং : N0000 বয়স : 56 লিঙ্গ : মহিলা	ZUY2486306 ফটো উপলব্ধ	290 নাম : ইমামুদ্দিন সেখ পিতার নাম: হায়দার সেখ বাড়ির নং : এন0066 বয়স : 25 লিঙ্গ : পুরুষ	ZUY2006542 ফটো উপলব্ধ	291 নাম : আদোরী খাতুন স্বামীর নাম: কবিরুল বিশ্বাস বাড়ির নং : N0023 বয়স : 30 লিঙ্গ : মহিলা	ZUY2485761 ফটো উপলব্ধ
292 নাম : ফুলচাঁদ সেখ পিতার নাম: কাদির সেখ বাড়ির নং : n0106 বয়স : 56 লিঙ্গ : পুরুষ	GNN2457026 ফটো উপলব্ধ	293 নাম : রুপিয়া বিবি স্বামীর নাম: ফুলচাঁদ সেখ বাড়ির নং : n0106 বয়স : 53 লিঙ্গ : মহিলা	ZUY2708097 ফটো উপলব্ধ	294 নাম : ইসরাফিল সেখ পিতার নাম: ফুলচাঁদ সেখ বাড়ির নং : n0106 বয়স : 35 লিঙ্গ : পুরুষ	ZUY1166511 ফটো উপলব্ধ
295 নাম : মাতব্বর সেখ পিতার নাম: ফুলচাঁদ সেখ বাড়ির নং : n0106 বয়স : 34 লিঙ্গ : পুরুষ	ZUY1166057 ফটো উপলব্ধ	296 নাম : মোমিনা বিবি স্বামীর নাম: ছুরাত সেখ বাড়ির নং : n0106 বয়স : 61 লিঙ্গ : মহিলা	ZUY2708105 ফটো উপলব্ধ	297 নাম : ফিরোজা বিবি স্বামীর নাম: জুয়াদ সেখ বাড়ির নং : n0106 বয়স : 59 লিঙ্গ : মহিলা	WB/10/061/561293 ফটো উপলব্ধ
298 নাম : আমীর সেখ পিতার নাম: জুয়াদ সেখ বাড়ির নং : n0106 বয়স : 39 লিঙ্গ : পুরুষ	ZUY1165216 ফটো উপলব্ধ	299 নাম : ফুলমনি বিবি স্বামীর নাম: আমীর সেখ বাড়ির নং : n0106 বয়স : 36 লিঙ্গ : মহিলা	ZUY1165232 ফটো উপলব্ধ	300 নাম : আমজাদ সেখ পিতার নাম: জুয়াদ সেখ বাড়ির নং : n0106 বয়স : 36 লিঙ্গ : পুরুষ	ZUY1165224 ফটো উপলব্ধ

বিধানসভা নির্বাচনক্ষেত্রের নং, নাম : 70-রেজিনগর
ভাগ নং, নাম : 1-মহল্লা-রেজিনগর দক্ষিণ পাড়া

301 নাম : আজেন্দা বিবি স্বামীর নাম: আমজাদ সেখ বাড়ির নং : n0106 বয়স : 33 লিঙ্গ : মহিলা	ZUY1459692 ফটো উপলব্ধ	302 নাম : আনারুল সেখ পিতার নাম: জুয়াদ সেখ বাড়ির নং : n0106 বয়স : 33 লিঙ্গ : পুরুষ	ZUY1592708 ফটো উপলব্ধ	303 নাম : মহঃ আসাদুল সেখ পিতার নাম: মহঃ ইম্রাছ সেখ বাড়ির নং : n0106 বয়স : 42 লিঙ্গ : পুরুষ	GNN2748143 ফটো উপলব্ধ
304 নাম : মিনহক সেখ পিতার নাম: ছুরাত আলি সেখ বাড়ির নং : n0106 বয়স : 37 লিঙ্গ : পুরুষ	ZUY1166669 ফটো উপলব্ধ	305 নাম : বেবিনা বিবি স্বামীর নাম: মো.আসাদুল সেখ বাড়ির নং : n0106 বয়স : 32 লিঙ্গ : মহিলা	ZUY1670967 ফটো উপলব্ধ	306 নাম : মালেকা বিবি স্বামীর নাম: আনারুল সেখ বাড়ির নং : এন0106 বয়স : 26 লিঙ্গ : মহিলা	ZUY2007953 ফটো উপলব্ধ
307 নাম : শরিফা বিবি স্বামীর নাম: আলারদ্দিন সেখ বাড়ির নং : n0156 বয়স : 45 লিঙ্গ : মহিলা	ZUY2244705 ফটো উপলব্ধ	308 নাম : নাজিমা বিবি স্বামীর নাম: সাবির বিশ্বাস বাড়ির নং : n0023 বয়স : 38 লিঙ্গ : মহিলা	ZUY1164631 ফটো উপলব্ধ	309 নাম : ইয়াসমিন খাতুন পিতার নাম: জাকির সেখ বাড়ির নং : N0062 বয়স : 24 লিঙ্গ : মহিলা	ZUY2486074 ফটো উপলব্ধ
310 নাম : নাসিবা বিবি স্বামীর নাম: আনারুল্লা সেখ বাড়ির নং : n0082 বয়স : 43 লিঙ্গ : মহিলা	ZUY0867176 ফটো উপলব্ধ	311 নাম : রজব আলি সেখ পিতার নাম: আনারুল সেখ বাড়ির নং : এন0075 বয়স : 23 লিঙ্গ : পুরুষ	ZUY2837458 ফটো উপলব্ধ	312 নাম : ইকবাল বিশ্বাস পিতার নাম: সোরাবুদ্দীন বিশ্বাস বাড়ির নং : n0023 বয়স : 34 লিঙ্গ : পুরুষ	ZUY1165323 ফটো উপলব্ধ
313 নাম : আয়েশা বিবি স্বামীর নাম: বাবুল সেখ বাড়ির নং : n0062 বয়স : 38 লিঙ্গ : মহিলা	GNN2747988 ফটো উপলব্ধ	314 নাম : সামসুন্নি বিবি স্বামীর নাম: রওসন সেখ বাড়ির নং : n0062 বয়স : 59 লিঙ্গ : মহিলা	WB/10/061/561201 ফটো উপলব্ধ	315 নাম : সাবির বিশ্বাস পিতার নাম: সোরাবুদ্দীন বিশ্বাস বাড়ির নং : n0023 বয়স : 36 লিঙ্গ : পুরুষ	ZUY0865931 ফটো উপলব্ধ
316 নাম : আলারউদ্দিন বিশ্বাস পিতার নাম: সোরাবুদ্দীন বিশ্বাস বাড়ির নং : n0023 বয়স : 35 লিঙ্গ : পুরুষ	ZUY1267194 ফটো উপলব্ধ	317 নাম : কাবিরুল বিশ্বাস পিতার নাম: সোরাবুদ্দীন বিশ্বাস বাড়ির নং : n0023 বয়স : 35 লিঙ্গ : পুরুষ	ZUY1165331 ফটো উপলব্ধ	318 নাম : তাওফিকা বিবি স্বামীর নাম: সোরাবুদ্দীন বিশ্বাস বাড়ির নং : n0023 বয়স : 35 লিঙ্গ : মহিলা	WB/10/061/561016 ফটো উপলব্ধ
319 নাম : বাহারুন বিবি স্বামীর নাম: ইকবাল বিশ্বাস বাড়ির নং : n0023 বয়স : 36 লিঙ্গ : মহিলা	ZUY1165356 ফটো উপলব্ধ	320 নাম : রাকিজা খাতুন মায়ের নাম: তাওফিকা বিবি বাড়ির নং : এন0023 বয়স : 30 লিঙ্গ : মহিলা	ZUY2856656 ফটো উপলব্ধ	321 নাম : সাগিরুন খাতুন পিতার নাম: মুকুল সেখ বাড়ির নং : এন0150 বয়স : 23 লিঙ্গ : মহিলা	ZUY2754604 ফটো উপলব্ধ
322 নাম : কোহিনুর বিবি স্বামীর নাম: আজমত সেখ বাড়ির নং : n0103 বয়স : 34 লিঙ্গ : মহিলা	ZUY1164532 ফটো উপলব্ধ	323 নাম : রওসমারা বিবি স্বামীর নাম: জাকির সেখ বাড়ির নং : n0062 বয়স : 63 লিঙ্গ : মহিলা	WB/10/061/561199 ফটো উপলব্ধ	324 নাম : বাবুল সেখ পিতার নাম: খলিল সেখ বাড়ির নং : n0062 বয়স : 50 লিঙ্গ : পুরুষ	WB/10/061/561521 ফটো উপলব্ধ
325 নাম : খাদিজা খাতুন স্বামীর নাম: রমিকুল বিশ্বাস বাড়ির নং : এন0010 বয়স : 23 লিঙ্গ : মহিলা	ZUY2724219 ফটো উপলব্ধ	326 নাম : তৌফিক আলম বিশ্বাস পিতার নাম: তারিকুল বিশ্বাস বাড়ির নং : এন0003 বয়স : 22 লিঙ্গ : পুরুষ	ZUY2754166 ফটো উপলব্ধ	327 নাম : মোঃ জিয়াবুল বিশ্বাস পিতার নাম: নাকিরুল বিশ্বাস বাড়ির নং : n0186 বয়স : 36 লিঙ্গ : পুরুষ	GNN2821163 ফটো উপলব্ধ
328 নাম : আলিদা বিবি স্বামীর নাম: আকবর আলী সেখ বাড়ির নং : n0013 বয়স : 38 লিঙ্গ : মহিলা	ZUY0865543 ফটো উপলব্ধ	329 নাম : সাদিকা খাতুন বিবি স্বামীর নাম: আতারুল বিশ্বাস বাড়ির নং : n0006 বয়স : 31 লিঙ্গ : মহিলা	ZUY1460161 ফটো উপলব্ধ	330 নাম : আসমান তারা হোসেন স্বামীর নাম: মোঃ জাকির হোসেন বাড়ির নং : n0006 বয়স : 30 লিঙ্গ : মহিলা	ZUY1610435 ফটো উপলব্ধ

বিধানসভা নির্বাচনক্ষেত্রের নং, নাম : 70-রেজিনগর
ভাগ নং, নাম : 1-মহল্লা-রেজিনগর দক্ষিণ পাড়া

331	GNN2820850	ফটো উপলব্ধ	332	GNN2755007	ফটো উপলব্ধ	333	GNN1558972	ফটো উপলব্ধ
নাম : মোমিন বিশ্বাস পিতার নাম: ফজলু রহমান বিশ্বাস বাড়ির নং : n0010 বয়স : 37 লিঙ্গ : পুরুষ			নাম : মহঃ জাকির হোসেন পিতার নাম: মোঃ ফরমান বিশ্বাস বাড়ির নং : n0006 বয়স : 37 লিঙ্গ : পুরুষ			নাম : জামিরুল বিশ্বাস পিতার নাম: ফরমান বিশ্বাস বাড়ির নং : n0006 বয়স : 49 লিঙ্গ : পুরুষ		
334	GNN2653608	ফটো উপলব্ধ	335	ZUY0865881	ফটো উপলব্ধ	336	ZUY0865899	ফটো উপলব্ধ
নাম : সিরাজুল বিশ্বাস পিতার নাম: মোঃফরমান বিশ্বাস বাড়ির নং : n0006 বয়স : 47 লিঙ্গ : পুরুষ			নাম : আতারুল বিশ্বাস পিতার নাম: আসিরুদ্দিন বিশ্বাস বাড়ির নং : n0006 বয়স : 38 লিঙ্গ : পুরুষ			নাম : মফিজুল বিশ্বাস পিতার নাম: আসিরুদ্দিন বিশ্বাস বাড়ির নং : n0006 বয়স : 38 লিঙ্গ : পুরুষ		
337	GNN2748002	ফটো উপলব্ধ	338	WB/10/061/561047	ফটো উপলব্ধ	339	ZUY2265874	ফটো উপলব্ধ
নাম : নুরনাহার বিবি স্বামীর নাম: সিরাজুল বিশ্বাস বাড়ির নং : n0006 বয়স : 37 লিঙ্গ : মহিলা			নাম : হজেমা বিবি স্বামীর নাম: মহীবুল বিশ্বাস বাড়ির নং : n0003 বয়স : 63 লিঙ্গ : মহিলা			নাম : নুরনেসা বিবি স্বামীর নাম: নাকিরুল বিশ্বাস বাড়ির নং : n0003 বয়স : 61 লিঙ্গ : মহিলা		
340	ZUY1592351	ফটো উপলব্ধ	341	GNN1557982	ফটো উপলব্ধ	342	ZUY1459668	ফটো উপলব্ধ
নাম : রুবিনা খাতুন পিতার নাম: নাকিরুল বিশ্বাস বাড়ির নং : n0003 বয়স : 32 লিঙ্গ : মহিলা			নাম : ফারজুল বিশ্বাস পিতার নাম: ইসলাম বিশ্বাস বাড়ির নং : n0003 বয়স : 53 লিঙ্গ : পুরুষ			নাম : নাজমুন নাহার বিবি স্বামীর নাম: ফারজুল বিশ্বাস বাড়ির নং : n0003 বয়স : 41 লিঙ্গ : মহিলা		
343	ZUY1010412	ফটো উপলব্ধ	344	WB/10/061/561051	ফটো উপলব্ধ	345	ZUY1342153	ফটো উপলব্ধ
নাম : তারিকুল বিশ্বাস পিতার নাম: ইসলাম বিশ্বাস বাড়ির নং : n0003 বয়স : 37 লিঙ্গ : পুরুষ			নাম : হালেমা বিবি স্বামীর নাম: ইয়াজুল বিশ্বাস বাড়ির নং : n0003 বয়স : 57 লিঙ্গ : মহিলা			নাম : ইসমাইল বিশ্বাস পিতার নাম: ইয়াজুল বিশ্বাস বাড়ির নং : n0003 বয়স : 34 লিঙ্গ : পুরুষ		
346	ZUY1267863	ফটো উপলব্ধ	347	ZUY1460112	ফটো উপলব্ধ	348	ZUY1670975	ফটো উপলব্ধ
নাম : সফিরুল বিশ্বাস পিতার নাম: মহিবুল বিশ্বাস বাড়ির নং : n0003 বয়স : 37 লিঙ্গ : পুরুষ			নাম : ফিরদুস বিশ্বাস মায়ের নাম: হালেমা বিবি বাড়ির নং : n0003 বয়স : 31 লিঙ্গ : পুরুষ			নাম : ঈদ মহম্মদ সেখ পিতার নাম: জিরাফত সেখ বাড়ির নং : n0003 বয়স : 29 লিঙ্গ : পুরুষ		
349	GNN2455020	ফটো উপলব্ধ	350	ZUY1460724	ফটো উপলব্ধ	351	ZUY2507275	ফটো উপলব্ধ
নাম : মরতুজা বিশ্বাস পিতার নাম: আঃ গনি বিশ্বাস বাড়ির নং : এন0001 বয়স : 50 লিঙ্গ : পুরুষ			নাম : রাজিবুল বিশ্বাস পিতার নাম: রবীউল বিশ্বাস বাড়ির নং : এন007 বয়স : 31 লিঙ্গ : পুরুষ			নাম : আসিরুদ্দিন বিশ্বাস পিতার নাম: ইয়াসিন বিশ্বাস বাড়ির নং : n0006 বয়স : 60 লিঙ্গ : পুরুষ		
352	ZUY1671189	ফটো উপলব্ধ	353	WB/10/061/561017	ফটো উপলব্ধ	354	GNN1441104	ফটো উপলব্ধ
নাম : আসিফ রেজা বিশ্বাস পিতার নাম: আব্দুল হামিদ বিশ্বাস বাড়ির নং : n0114 বয়স : 29 লিঙ্গ : পুরুষ			নাম : মহাতাব বিশ্বাস পিতার নাম: আব্দুল গনি বিশ্বাস বাড়ির নং : n0024 বয়স : 57 লিঙ্গ : পুরুষ			নাম : বানু বিবি স্বামীর নাম: মহাতাব বিশ্বাস বাড়ির নং : n0024 বয়স : 54 লিঙ্গ : মহিলা		
355	ZUY1459791	ফটো উপলব্ধ	356	ZUY1592245	ফটো উপলব্ধ	357	ZUY1342468	ফটো উপলব্ধ
নাম : সেলিম বিশ্বাস পিতার নাম: মহাতাব বিশ্বাস বাড়ির নং : n0024 বয়স : 33 লিঙ্গ : পুরুষ			নাম : কামিরুননেসা বিবি স্বামীর নাম: সেলিম বিশ্বাস বাড়ির নং : n0024 বয়স : 31 লিঙ্গ : মহিলা			নাম : তাজিয়া বিবি স্বামীর নাম: হাবিব বিশ্বাস বাড়ির নং : n0024 বয়স : 34 লিঙ্গ : মহিলা		
358	ZUY1593599	ফটো উপলব্ধ	359	ZUY1593326	ফটো উপলব্ধ	360	ZUY1770106	ফটো উপলব্ধ
নাম : সাহারব বিশ্বাস পিতার নাম: মজিবর বিশ্বাস বাড়ির নং : n0205 বয়স : 30 লিঙ্গ : পুরুষ			নাম : হাসিবুল বিশ্বাস পিতার নাম: মজিবর বিশ্বাস বাড়ির নং : n0207 বয়স : 30 লিঙ্গ : পুরুষ			নাম : বিলকিস খাতুন পিতার নাম: ফারজুল বিশ্বাস বাড়ির নং : n0003 বয়স : 28 লিঙ্গ : মহিলা		



বিধানসভা নির্বাচনক্ষেত্রের নং, নাম : 70-রেজিনগর
ভাগ নং, নাম : 1-মহল্লা-রেজিনগর দক্ষিণ পাড়া

361 নাম : হাসিনা খাতুন স্বামীর নাম: মোঃ জিয়ারুল বিশ্বাস বাড়ির নং : n0186 বয়স : 28 লিঙ্গ : মহিলা	ZUY1770155 ফটো উপলব্ধ	362 নাম : সাইফুল বিশ্বাস পিতার নাম: ফারজুল বিশ্বাস বাড়ির নং : n0245 বয়স : 27 লিঙ্গ : পুরুষ	ZUY1843390 ফটো উপলব্ধ	363 নাম : রমিকুল বিশ্বাস পিতার নাম: ফজলু রহমান বিশ্বাস বাড়ির নং : n0248 বয়স : 27 লিঙ্গ : পুরুষ	ZUY1843424 ফটো উপলব্ধ
364 নাম : দিলরুবা বিশ্বাস পিতার নাম: ছাদের বিশ্বাস বাড়ির নং : n0258 বয়স : 30 লিঙ্গ : মহিলা	ZUY1843523 ফটো উপলব্ধ	365 নাম : হুসেনশাহ বিশ্বাস পিতার নাম: আয়েচনবী বিশ্বাস বাড়ির নং : n0280 বয়স : 26 লিঙ্গ : পুরুষ	ZUY1908540 ফটো উপলব্ধ	366 নাম : সামিম বিশ্বাস পিতার নাম: মজিবর বিশ্বাস বাড়ির নং : n0305 বয়স : 26 লিঙ্গ : পুরুষ	ZUY1908797 ফটো উপলব্ধ
367 নাম : নজরুল বিশ্বাস পিতার নাম: হারা বিশ্বাস বাড়ির নং : n0294 বয়স : 27 লিঙ্গ : পুরুষ	ZUY1908680 ফটো উপলব্ধ	368 নাম : সাকিলা বিবি স্বামীর নাম: ফাজারুল বিশ্বাস বাড়ির নং : n0012 বয়স : 30 লিঙ্গ : মহিলা	ZUY1592336 ফটো উপলব্ধ	369 নাম : হাফিজুল বিশ্বাস পিতার নাম: লালচাঁদ বিশ্বাস বাড়ির নং : n0289 বয়স : 27 লিঙ্গ : পুরুষ	ZUY1908631 ফটো উপলব্ধ
370 নাম : মোঃ রাজু বিশ্বাস পিতার নাম: মোঃ বদরউদ্দিন বিশ্বাস বাড়ির নং : n0014 বয়স : 44 লিঙ্গ : পুরুষ	GNN1444397 ফটো উপলব্ধ	371 নাম : মোসাঃ হাসিনা বেগম স্বামীর নাম: হাবিবুর রহমান বিশ্বাস বাড়ির নং : n0031 বয়স : 52 লিঙ্গ : মহিলা	GNN1449958 ফটো উপলব্ধ	372 নাম : সাহিদ আলি বিশ্বাস পিতার নাম: কুরমান বিশ্বাস বাড়ির নং : n0178 বয়স : 44 লিঙ্গ : পুরুষ	GNN2191096 ফটো উপলব্ধ
373 নাম : রজবা খাতুন স্বামীর নাম: আব্দুল সামাদ বিশ্বাস বাড়ির নং : এন0677 বয়স : 22 লিঙ্গ : মহিলা	ZUY2697670 ফটো উপলব্ধ	374 নাম : আয়েচ নবি বিশ্বাস পিতার নাম: করিম বিশ্বাস বাড়ির নং : n0113 বয়স : 60 লিঙ্গ : পুরুষ	GNN2821262 ফটো উপলব্ধ	375 নাম : সাদ্দাম বিশ্বাস পিতার নাম: ফজলু রহমান বিশ্বাস বাড়ির নং : n0010 বয়স : 37 লিঙ্গ : পুরুষ	GNN2821197 ফটো উপলব্ধ
376 নাম : খবিরদ্দিন বিশ্বাস পিতার নাম: আমিরুদ্দিন বিশ্বাস বাড়ির নং : n0211 বয়স : 71 লিঙ্গ : পুরুষ	GNN1443944 ফটো উপলব্ধ	377 নাম : মজিবর বিশ্বাস পিতার নাম: করিম বিশ্বাস বাড়ির নং : n0206 বয়স : 57 লিঙ্গ : পুরুষ	GNN1449941 ফটো উপলব্ধ	378 নাম : ফজলু রহমান বিশ্বাস পিতার নাম: খবিরদ্দিন বিশ্বাস বাড়ির নং : n0210 বয়স : 37 লিঙ্গ : পুরুষ	GNN2819910 ফটো উপলব্ধ
379 নাম : আলমগীর বিশ্বাস পিতার নাম: আলাউদ্দিন বিশ্বাস বাড়ির নং : n0013 বয়স : 49 লিঙ্গ : পুরুষ	ZUY2265890 ফটো উপলব্ধ	380 নাম : তাজনিহার খাতুন স্বামীর নাম: আসলাম বিশ্বাস বাড়ির নং : এন0013 বয়স : 29 লিঙ্গ : মহিলা	ZUY2007599 ফটো উপলব্ধ	381 নাম : কাজেমদ্দিন বিশ্বাস পিতার নাম: আবোল বিশ্বাস বাড়ির নং : n0012 বয়স : 75 লিঙ্গ : পুরুষ	GNN1444157 ফটো উপলব্ধ
382 নাম : আরফান বিশ্বাস পিতার নাম: মসলিম বিশ্বাস বাড়ির নং : n0009 বয়স : 73 লিঙ্গ : পুরুষ	WB/10/061/561038 ফটো উপলব্ধ	383 নাম : জারিয়া বিবি স্বামীর নাম: আরফান বিশ্বাস বাড়ির নং : n0009 বয়স : 68 লিঙ্গ : মহিলা	WB/10/061/561039 ফটো উপলব্ধ	384 নাম : মহিমা বিবি স্বামীর নাম: আমিরুল বিশ্বাস বাড়ির নং : n0010 বয়স : 31 লিঙ্গ : মহিলা	ZUY1460153 ফটো উপলব্ধ
385 নাম : নাচনিহারী বিবি স্বামীর নাম: মমিন বিশ্বাস বাড়ির নং : n0010 বয়স : 38 লিঙ্গ : মহিলা	ZUY1164540 ফটো উপলব্ধ	386 নাম : জারফান বিশ্বাস পিতার নাম: মসলিম বিশ্বাস বাড়ির নং : n0011 বয়স : 65 লিঙ্গ : পুরুষ	WB/10/064/1559012 ফটো উপলব্ধ	387 নাম : নুরহোসেন বিশ্বাস পিতার নাম: জারফান বিশ্বাস বাড়ির নং : n0011 বয়স : 39 লিঙ্গ : পুরুষ	ZUY1267186 ফটো উপলব্ধ
388 নাম : খাদিজা বিবি স্বামীর নাম: নুরহোসেন বিশ্বাস বাড়ির নং : n0011 বয়স : 35 লিঙ্গ : মহিলা	ZUY1165208 ফটো উপলব্ধ	389 নাম : সাহা হোসেন বিশ্বাস পিতার নাম: জারফান বিশ্বাস বাড়ির নং : n0011 বয়স : 35 লিঙ্গ : পুরুষ	ZUY1009703 ফটো উপলব্ধ	390 নাম : সানারুল বিশ্বাস পিতার নাম: কাজেমদ্দিন বিশ্বাস বাড়ির নং : n0012 বয়স : 35 লিঙ্গ : পুরুষ	ZUY1164599 ফটো উপলব্ধ

বিধানসভা নির্বাচনক্ষেত্রের নং, নাম : 70-রেজিনগর
ভাগ নং, নাম : 1-মহল্লা-রেজিনগর দক্ষিণ পাড়া

391 নাম : আজফিয়া বিবি স্বামীর নাম: সানারুল বিশ্বাস বাড়ির নং : n0012 বয়স : 34 লিঙ্গ : মহিলা	ZUY1591999 ফটো উপলব্ধ	392 নাম : ইদরিশ বিশ্বাস পিতার নাম: হিসারদ্দিন বিশ্বাস বাড়ির নং : n0012 বয়স : 74 লিঙ্গ : পুরুষ	ZUY2642916 ফটো উপলব্ধ	393 নাম : আদরী বিবি স্বামীর নাম: ইদরিশ বিশ্বাস বাড়ির নং : n0012 বয়স : 71 লিঙ্গ : মহিলা	ZUY2642924 ফটো উপলব্ধ
394 নাম : মুনী বেওয়া স্বামীর নাম: কিয়ামদ্দিন বিশ্বাস বাড়ির নং : n0012 বয়স : 71 লিঙ্গ : মহিলা	ZUY2245298 ফটো উপলব্ধ	395 নাম : নিয়ামত বিশ্বাস পিতার নাম: কিয়ামদ্দিন বিশ্বাস বাড়ির নং : n0012 বয়স : 38 লিঙ্গ : পুরুষ	GNN2588424 ফটো উপলব্ধ	396 নাম : পিয়ানুর বিবি স্বামীর নাম: নিয়ামত বিশ্বাস বাড়ির নং : n0012 বয়স : 33 লিঙ্গ : মহিলা	ZUY1460195 ফটো উপলব্ধ
397 নাম : মহিদুল বিশ্বাস পিতার নাম: কাজেমদদীন বিশ্বাস বাড়ির নং : n0012 বয়স : 40 লিঙ্গ : পুরুষ	GNN2588804 ফটো উপলব্ধ	398 নাম : জেসমিনা বিবি স্বামীর নাম: মানিজুল সেখ বাড়ির নং : n0012 বয়স : 33 লিঙ্গ : মহিলা	ZUY1591973 ফটো উপলব্ধ	399 নাম : মোঃ আবদুররব বিশ্বাস পিতার নাম: ইদ্রিস বিশ্বাস বাড়ির নং : n0013 বয়স : 43 লিঙ্গ : পুরুষ	ZUY2642460 ফটো উপলব্ধ
400 নাম : রাজরানী খাতুন স্বামীর নাম: আবদুর রব বিশ্বাস বাড়ির নং : n0013 বয়স : 29 লিঙ্গ : মহিলা	ZUY1671056 ফটো উপলব্ধ	401 নাম : ফেরদোসি বিবি স্বামীর নাম: গিয়াসুদ্দিন বিশ্বাস বাড়ির নং : n0014 বয়স : 31 লিঙ্গ : মহিলা	ZUY1592039 ফটো উপলব্ধ	402 নাম : রসিদা বিবি স্বামীর নাম: আইনাল হক বিশ্বাস বাড়ির নং : n0028 বয়স : 57 লিঙ্গ : মহিলা	ZUY2597748 ফটো উপলব্ধ
403 নাম : টুম্পা বিবি স্বামীর নাম: ইসমাইল বিশ্বাস বাড়ির নং : n0003 বয়স : 36 লিঙ্গ : মহিলা	ZUY1267160 ফটো উপলব্ধ	404 নাম : রুবিনা বিবি স্বামীর নাম: মোঃ রাজু বিশ্বাস বাড়ির নং : n0014 বয়স : 33 লিঙ্গ : মহিলা	ZUY1342070 ফটো উপলব্ধ	405 নাম : সেখ সামারুল হক পিতার নাম: জেলেহার সেখ বাড়ির নং : এন003 বয়স : 58 লিঙ্গ : পুরুষ	ZUY2289163 ফটো উপলব্ধ
406 নাম : আসমত বিশ্বাস পিতার নাম: জুল্লু রহমান বিশ্বাস বাড়ির নং : n0022 বয়স : 40 লিঙ্গ : পুরুষ	ZUY1166073 ফটো উপলব্ধ	407 নাম : গিয়াসুদ্দিন বিশ্বাস পিতার নাম: মোঃ বদরুদ্দিন বিশ্বাস বাড়ির নং : n0014 বয়স : 42 লিঙ্গ : পুরুষ	GNN2283687 ফটো উপলব্ধ	408 নাম : জাকারিয়া বিশ্বাস পিতার নাম: আব্দুল হামিদ বিশ্বাস বাড়ির নং : n0114 বয়স : 38 লিঙ্গ : পুরুষ	GNN2588606 ফটো উপলব্ধ
409 নাম : মোঃ বদরুদ্দিন বিশ্বাস পিতার নাম: জয়নাল আবেদিন বিশ্বাস বাড়ির নং : n0014 বয়স : 73 লিঙ্গ : পুরুষ	GNN1437557 ফটো উপলব্ধ	410 নাম : আমিনুল বিশ্বাস পিতার নাম: জয়নাল আবেদিন বিশ্বাস বাড়ির নং : n0031 বয়স : 56 লিঙ্গ : পুরুষ	ZUY2507333 ফটো উপলব্ধ	411 নাম : আকবর বিশ্বাস পিতার নাম: মহিবুল বিশ্বাস বাড়ির নং : n0003 বয়স : 44 লিঙ্গ : পুরুষ	GNN2821056 ফটো উপলব্ধ
412 নাম : নাহার বানু বিবি স্বামীর নাম: জুল্লু রহমান বিশ্বাস বাড়ির নং : n0022 বয়স : 52 লিঙ্গ : মহিলা	ZUY2265619 ফটো উপলব্ধ	413 নাম : সাহেবুর বিবি স্বামীর নাম: জায়েচ নবী বিশ্বাস বাড়ির নং : n0013 বয়স : 52 লিঙ্গ : মহিলা	GNN1440940 ফটো উপলব্ধ	414 নাম : জুল্লু রহমান বিশ্বাস পিতার নাম: মসলিম বিশ্বাস বাড়ির নং : n0022 বয়স : 56 লিঙ্গ : পুরুষ	ZUY2245355 ফটো উপলব্ধ
415 নাম : সালমা খাতুন স্বামীর নাম: জাকারিয়া বিশ্বাস বাড়ির নং : N0114 বয়স : 24 লিঙ্গ : মহিলা	ZUY2486314 ফটো উপলব্ধ	416 নাম : বেগম সাহেবা স্বামীর নাম: কামালউদ্দিন বিশ্বাস বাড়ির নং : N0027 বয়স : 26 লিঙ্গ : মহিলা	ZUY2486363 ফটো উপলব্ধ	417 নাম : তনুজা বিবি স্বামীর নাম: আলমগীর বিশ্বাস বাড়ির নং : n0013 বয়স : 40 লিঙ্গ : মহিলা	GNN2457455 ফটো উপলব্ধ
418 নাম : আদুরি খাতুন বিবি স্বামীর নাম: সাহা হোসেন বিশ্বাস বাড়ির নং : n0011 বয়স : 31 লিঙ্গ : মহিলা	ZUY1460591 ফটো উপলব্ধ	419 নাম : আলমাস বিশ্বাস পিতার নাম: আলাউদ্দিন বিশ্বাস বাড়ির নং : n0013 বয়স : 46 লিঙ্গ : পুরুষ	GNN1444140 ফটো উপলব্ধ	420 নাম : আব্দুল সামাদ বিশ্বাস পিতার নাম: ইদ্রিস বিশ্বাস বাড়ির নং : n0012 বয়স : 28 লিঙ্গ : পুরুষ	ZUY1769884 ফটো উপলব্ধ

421 নাম : রাজবানু বিবি স্বামীর নাম: আলমাস বিশ্বাস বাড়ির নং : n0013 বয়স : 41 লিঙ্গ : মহিলা	GNN2588846 ফটো উপলব্ধ	422 নাম : হাবিবুর রহমান বিশ্বাস পিতার নাম: জয়নাল আবেদিন বিশ্বাস বাড়ির নং : n0031 বয়স : 65 লিঙ্গ : পুরুষ	ZUY2265718 ফটো উপলব্ধ	423 নাম : ইসরাইল বিশ্বাস পিতার নাম: আনসার বিশ্বাস বাড়ির নং : n0027 বয়স : 71 লিঙ্গ : পুরুষ	GNN1557800 ফটো উপলব্ধ
424 নাম : মজিয়া বিবি স্বামীর নাম: ইসরাইল বিশ্বাস বাড়ির নং : n0027 বয়স : 68 লিঙ্গ : মহিলা	ZUY2701464 ফটো উপলব্ধ	425 নাম : মোহ. সাবির আহম্মেদ বিশ্বাস পিতার নাম: ইসরাইল বিশ্বাস বাড়ির নং : n0027 বয়স : 30 লিঙ্গ : পুরুষ	ZUY1670959 ফটো উপলব্ধ	426 নাম : আদুরী বিবি স্বামীর নাম: ইসরাফিল বিশ্বাস বাড়ির নং : n0027 বয়স : 38 লিঙ্গ : মহিলা	ZUY1009646 ফটো উপলব্ধ
427 নাম : আইনাল হক বিশ্বাস পিতার নাম: ইসরাইল বিশ্বাস বাড়ির নং : n0028 বয়স : 65 লিঙ্গ : পুরুষ	GNN1444199 ফটো উপলব্ধ	428 নাম : আল্লারাখা বিশ্বাস পিতার নাম: ইসরাইল বিশ্বাস বাড়ির নং : n0029 বয়স : 66 লিঙ্গ : পুরুষ	ZUY2708626 ফটো উপলব্ধ	429 নাম : আলিমা বিবি স্বামীর নাম: আল্লারাখা বিশ্বাস বাড়ির নং : n0029 বয়স : 61 লিঙ্গ : মহিলা	WB/10/061/561031 ফটো উপলব্ধ
430 নাম : ফিরোজ বিশ্বাস পিতার নাম: আলারাখা বিশ্বাস বাড়ির নং : n0029 বয়স : 38 লিঙ্গ : পুরুষ	ZUY1342096 ফটো উপলব্ধ	431 নাম : আয়েসা খাতুন স্বামীর নাম: মফিজুল বিশ্বাস বাড়ির নং : N0006 বয়স : 25 লিঙ্গ : মহিলা	ZUY2006575 ফটো উপলব্ধ	432 নাম : কিসমত বিশ্বাস পিতার নাম: জুব্বু রহমান বিশ্বাস বাড়ির নং : n0022 বয়স : 30 লিঙ্গ : পুরুষ	ZUY1592096 ফটো উপলব্ধ
433 নাম : সাহাবুদ্দীন বিবি স্বামীর নাম: আমিনুল বিশ্বাস বাড়ির নং : n0031 বয়স : 45 লিঙ্গ : মহিলা	GNN2457489 ফটো উপলব্ধ	434 নাম : আমিরুল বিশ্বাস পিতার নাম: ফজল রহমান বিশ্বাস বাড়ির নং : n0010 বয়স : 39 লিঙ্গ : পুরুষ	GNN2748028 ফটো উপলব্ধ	435 নাম : কলমজান বিবি স্বামীর নাম: জিব্রাইল বিশ্বাস বাড়ির নং : n0027 বয়স : 59 লিঙ্গ : মহিলা	GNN1446962 ফটো উপলব্ধ
436 নাম : মহিবুল বিশ্বাস পিতার নাম: ইসলাম বিশ্বাস বাড়ির নং : n0003 বয়স : 67 লিঙ্গ : পুরুষ	ZUY2507820 ফটো উপলব্ধ	437 নাম : তৌফিকুর রহমান বিশ্বাস পিতার নাম: হাবিবুর রহমান বিশ্বাস বাড়ির নং : N0031 বয়স : 24 লিঙ্গ : পুরুষ	ZUY2485274 ফটো উপলব্ধ	438 নাম : বাপন বিশ্বাস পিতার নাম: আল্লারাখা বিশ্বাস বাড়ির নং : N0029 বয়স : 25 লিঙ্গ : পুরুষ	ZUY2485472 ফটো উপলব্ধ
439 নাম : সাবির বিশ্বাস পিতার নাম: জারফান বিশ্বাস বাড়ির নং : এন0000 বয়স : 23 লিঙ্গ : পুরুষ	ZUY2572899 ফটো উপলব্ধ	440 নাম : কামালউদ্দিন বিশ্বাস পিতার নাম: জিব্রাইল বিশ্বাস বাড়ির নং : n0027 বয়স : 33 লিঙ্গ : পুরুষ	ZUY1267848 ফটো উপলব্ধ	441 নাম : আলতাভ বিশ্বাস পিতার নাম: আলাউদ্দিন বিশ্বাস বাড়ির নং : n0013 বয়স : 44 লিঙ্গ : পুরুষ	GNN1444322 ফটো উপলব্ধ
442 নাম : রাকিবুর রহমান বিশ্বাস পিতার নাম: হাবিবুর রহমান বিশ্বাস বাড়ির নং : 0000 বয়স : 23 লিঙ্গ : পুরুষ	ZUY2573293 ফটো উপলব্ধ	443 নাম : মোঃ আহাসান আলি বিশ্বাস পিতার নাম: আব্দুল হামিদ বিশ্বাস বাড়ির নং : n0114 বয়স : 38 লিঙ্গ : পুরুষ	GNN2588580 ফটো উপলব্ধ	444 নাম : চাঁদমুন্নাহার খাতুন পিতার নাম: ফারজুল বিশ্বাস বাড়ির নং : N0003 বয়স : 24 লিঙ্গ : মহিলা	ZUY2486280 ফটো উপলব্ধ
445 নাম : রসিদা খাতুন স্বামীর নাম: আসমত বিশ্বাস বাড়ির নং : N0022 বয়স : 27 লিঙ্গ : মহিলা	ZUY2485811 ফটো উপলব্ধ	446 নাম : ইতাবাসী বিবি স্বামীর নাম: কাজেমদ্দিন বিশ্বাস বাড়ির নং : n0012 বয়স : 70 লিঙ্গ : মহিলা	ZUY2597581 ফটো উপলব্ধ	447 নাম : খাইরুলমুসা তাপসী বিশ্বাস স্বামীর নাম: আলতাভ বিশ্বাস বাড়ির নং : n0013 বয়স : 33 লিঙ্গ : মহিলা	ZUY1592211 ফটো উপলব্ধ
448 নাম : ফাজারুল বিশ্বাস পিতার নাম: কাজেমদ্দিন বিশ্বাস বাড়ির নং : n0012 বয়স : 35 লিঙ্গ : পুরুষ	ZUY1267525 ফটো উপলব্ধ	449 নাম : আবদুর রহমান বিশ্বাস পিতার নাম: ফারজুল বিশ্বাস বাড়ির নং : নং003 বয়স : 21 লিঙ্গ : পুরুষ	ZUY2826584 ফটো উপলব্ধ	450 নাম : আসলাম বিশ্বাস পিতার নাম: আলাউদ্দিন বিশ্বাস বাড়ির নং : n0013 বয়স : 36 লিঙ্গ : পুরুষ	GNN2821015 ফটো উপলব্ধ

বিধানসভা নির্বাচনক্ষেত্রের নং, নাম : 70-রেজিনগর
ভাগ নং, নাম : 1-মহল্লা-রেজিনগর দক্ষিণ পাড়া

451 নাম : সানিয়া বিশ্বাস পিতার নাম: আলমাস বিশ্বাস বাড়ির নং : মহল্লা রেজিনগর দক্ষিণ পাড়া বয়স : 20 লিঙ্গ : মহিলা	ZUY2844850 ফটো উপলব্ধ	452 নাম : রহমান বিশ্বাস পিতার নাম: খবিরুদ্দিন বিশ্বাস বাড়ির নং : n0208 বয়স : 42 লিঙ্গ : পুরুষ	GNN2455095 ফটো উপলব্ধ	453 নাম : ইসরাফিল বিশ্বাস পিতার নাম: ইসরাইল বিশ্বাস বাড়ির নং : n0027 বয়স : 45 লিঙ্গ : পুরুষ	ZUY0865725 ফটো উপলব্ধ
454 নাম : মাসিদুল রহমান বিশ্বাস পিতার নাম: খবিরুদ্দিন বিশ্বাস বাড়ির নং : n0209 বয়স : 34 লিঙ্গ : পুরুষ	ZUY1342906 ফটো উপলব্ধ	455 নাম : আমেনা বিবি স্বামীর নাম: মোঃ সহিদ আলী বিশ্বাস বাড়ির নং : n0178 বয়স : 37 লিঙ্গ : মহিলা	ZUY1009729 ফটো উপলব্ধ	456 নাম : মনোহরা বিবি স্বামীর নাম: মোঃ বদরুদ্দিন বিশ্বাস বাড়ির নং : n0014 বয়স : 61 লিঙ্গ : মহিলা	ZUY2507119 ফটো উপলব্ধ
457 নাম : রুমা খাতুন পিতার নাম: মোতুজা বিশ্বাস বাড়ির নং : এন0001 বয়স : 22 লিঙ্গ : মহিলা	ZUY2704732 ফটো উপলব্ধ	458 নাম : সাগর বিশ্বাস পিতার নাম: শাহাবুদ্দিন বিশ্বাস বাড়ির নং : N007 বয়স : 24 লিঙ্গ : পুরুষ	ZUY2485449 ফটো উপলব্ধ	459 নাম : নিরমা বিবি স্বামীর নাম: সাদাম বিশ্বাস বাড়ির নং : এন0010 বয়স : 27 লিঙ্গ : মহিলা	ZUY2006427 ফটো উপলব্ধ
460 নাম : আসারুল বিশ্বাস পিতার নাম: আজাদ বিশ্বাস বাড়ির নং : N0000 বয়স : 24 লিঙ্গ : পুরুষ	ZUY2486637 ফটো উপলব্ধ	461 নাম : সুরজ বিশ্বাস পিতার নাম: আমিনুল বিশ্বাস বাড়ির নং : N0031 বয়স : 24 লিঙ্গ : পুরুষ	ZUY2485258 ফটো উপলব্ধ	462 নাম : আবদুল জোহা বিশ্বাস পিতার নাম: আমিনুল বাড়ির নং : রেজিনগর বয়স : 21 লিঙ্গ : পুরুষ	ZUY2866358 ফটো উপলব্ধ
463 নাম : মুক্তা রানি মোল্লা স্বামীর নাম: আহসান আলি বিশ্বাস বাড়ির নং : N0114 বয়স : 37 লিঙ্গ : মহিলা	ZUY2486728 ফটো উপলব্ধ	464 নাম : শাহনাজ হোসেন স্বামীর নাম: আসিফ রেজা বিশ্বাস বাড়ির নং : এন0141 বয়স : 26 লিঙ্গ : মহিলা	ZUY2841591 ফটো উপলব্ধ	465 নাম : মেহেনিগার বিবি স্বামীর নাম: মোঃ রৌশন আলম বাড়ির নং : n0121 বয়স : 40 লিঙ্গ : মহিলা	ZUY1009661 ফটো উপলব্ধ
466 নাম : মোঃ রৌশন আলম পিতার নাম: মাইনুদ্দিন কাশেমী বাড়ির নং : n0121 বয়স : 48 লিঙ্গ : পুরুষ	GNN1559038 ফটো উপলব্ধ	467 নাম : আনজু বেওয়া স্বামীর নাম: খালেদ সেখ বাড়ির নং : n0021 বয়স : 55 লিঙ্গ : মহিলা	ZUY2507622 ফটো উপলব্ধ	468 নাম : গেনফা বিবি স্বামীর নাম: দিন মোহাম্মদ সেখ বাড়ির নং : n0021 বয়স : 33 লিঙ্গ : মহিলা	ZUY1460039 ফটো উপলব্ধ
469 নাম : রেজিয়া বেওয়া স্বামীর নাম: জানারুদদীন মোল্লা বাড়ির নং : n0165 বয়স : 81 লিঙ্গ : মহিলা	ZUY2265569 ফটো উপলব্ধ	470 নাম : মানজুদা বিবি স্বামীর নাম: মোল্লা হেলালুউদ্দিন বাড়ির নং : n0165 বয়স : 47 লিঙ্গ : মহিলা	ZUY2648079 ফটো উপলব্ধ	471 নাম : জুফিরুল মোল্লা পিতার নাম: সানারুদ্দিন মোল্লা বাড়ির নং : n0165 বয়স : 49 লিঙ্গ : পুরুষ	WB/10/061/561157 ফটো উপলব্ধ
472 নাম : নূর নাহার বিবি স্বামীর নাম: জুফিরুল মোল্লা বাড়ির নং : n0165 বয়স : 43 লিঙ্গ : মহিলা	ZUY1165430 ফটো উপলব্ধ	473 নাম : তোতা বেওয়া স্বামীর নাম: খোকা সেখ বাড়ির নং : n0158 বয়স : 59 লিঙ্গ : মহিলা	ZUY2245462 ফটো উপলব্ধ	474 নাম : আজকুল সেখ স্বামীর নাম: তোতা বেওয়া বাড়ির নং : n0158 বয়স : 35 লিঙ্গ : পুরুষ	ZUY1460260 ফটো উপলব্ধ
475 নাম : মরফুল সেখ স্বামীর নাম: তোতা বেওয়া বাড়ির নং : n0158 বয়স : 32 লিঙ্গ : পুরুষ	ZUY1460245 ফটো উপলব্ধ	476 নাম : দিন মোহাম্মদ সেখ পিতার নাম: খালেদ সেখ বাড়ির নং : n0021 বয়স : 33 লিঙ্গ : পুরুষ	ZUY1342567 ফটো উপলব্ধ	477 নাম : মোঃ রিসালাত আলম পিতার নাম: মোঃ মাইনুদ্দিন কাশেমী বাড়ির নং : n0121 বয়স : 35 লিঙ্গ : পুরুষ	ZUY1010289 ফটো উপলব্ধ
478 নাম : রাশেদা বেওয়া স্বামীর নাম: মোহাম্মদ মাইনুদ্দিন কাশেমী বাড়ির নং : n0121 বয়স : 70 লিঙ্গ : মহিলা	ZUY2265692 ফটো উপলব্ধ	479 নাম : মাসকুরা বিবি স্বামীর নাম: নজরুল মন্ডল বাড়ির নং : n0072 বয়স : 37 লিঙ্গ : মহিলা	GNN2588366 ফটো উপলব্ধ	480 নাম : জামাতুন খাতুন বিবি স্বামীর নাম: ইছানবী সেখ বাড়ির নং : N0072 বয়স : 30 লিঙ্গ : মহিলা	ZUY1737857 ফটো উপলব্ধ

বিধানসভা নির্বাচনক্ষেত্রের নং, নাম : 70-রেজিনগর
ভাগ নং, নাম : 1-মহল্লা-রেজিনগর দক্ষিণ পাড়া

481 নাম : তাজমত সেখ পিতার নাম: খোকা সেখ বাড়ির নং : n0158 বয়স : 32 লিঙ্গ : পুরুষ	ZUY1592476 ফটো উপলব্ধ	482 নাম : ময়না বিবি স্বামীর নাম: খেজমত সেখ বাড়ির নং : n0072 বয়স : 31 লিঙ্গ : মহিলা	ZUY1592260 ফটো উপলব্ধ	483 নাম : রওসননারা বেওয়া স্বামীর নাম: খোকা সেখ বাড়ির নং : n0072 বয়স : 60 লিঙ্গ : মহিলা	ZUY2265684 ফটো উপলব্ধ
484 নাম : নজরুল মণ্ডল পিতার নাম: আশা মণ্ডল বাড়ির নং : n0072 বয়স : 48 লিঙ্গ : পুরুষ	ZUY2245009 ফটো উপলব্ধ	485 নাম : খেজমত সেখ পিতার নাম: খোকা সেখ বাড়ির নং : n0072 বয়স : 33 লিঙ্গ : পুরুষ	GNN2820876 ফটো উপলব্ধ	486 নাম : সাকিনা বানু স্বামীর নাম: মোঃ রিসালাত আলম বাড়ির নং : n0121 বয়স : 33 লিঙ্গ : মহিলা	ZUY1026004 ফটো উপলব্ধ
487 নাম : মোসাঃ উর্মিলা খাতুন স্বামীর নাম: তাজমত সেখ বাড়ির নং : এন0158 বয়স : 25 লিঙ্গ : মহিলা	ZUY2007151 ফটো উপলব্ধ	488 নাম : গোলচেহারা বেওয়া স্বামীর নাম: মজিদ বাড়ির নং : এন0039 বয়স : 86 লিঙ্গ : মহিলা	GNN2187268 ফটো উপলব্ধ	489 নাম : রেহেনা বিবি স্বামীর নাম: নজিবর বাড়ির নং : এন0039 বয়স : 51 লিঙ্গ : মহিলা	WB/10/061/555040 ফটো উপলব্ধ
490 নাম : ইদ মহম্মদ সেখ পিতার নাম: খালেদ সেখ বাড়ির নং : n0021 বয়স : 38 লিঙ্গ : পুরুষ	ZUY1009562 ফটো উপলব্ধ	491 নাম : লাইলা বিবি স্বামীর নাম: ইদ মহম্মদ সেখ বাড়ির নং : n0021 বয়স : 35 লিঙ্গ : মহিলা	ZUY1009760 ফটো উপলব্ধ	492 নাম : রাশিদুল আলম পিতার নাম: রৌশন আলম বাড়ির নং : n0121 বয়স : 23 লিঙ্গ : পুরুষ	ZUY2754091 ফটো উপলব্ধ
493 নাম : ফুলেনা মণ্ডল স্বামীর নাম: কিসমত মণ্ডল বাড়ির নং : n0032 বয়স : 45 লিঙ্গ : মহিলা	GNN2457539 ফটো উপলব্ধ	494 নাম : শান্তি খাতুন স্বামীর নাম: মানারুল মন্ডল বাড়ির নং : N0034 বয়স : 27 লিঙ্গ : মহিলা	ZUY2484368 ফটো উপলব্ধ	495 নাম : মোকবুল হোসেন মন্ডল পিতার নাম: হায়াত মন্ডল বাড়ির নং : n0032 বয়স : 71 লিঙ্গ : পুরুষ	GNN1448026 ফটো উপলব্ধ
496 নাম : রিনা খাতুন স্বামীর নাম: জামিরুল মন্ডল বাড়ির নং : N0032 বয়স : 25 লিঙ্গ : মহিলা	ZUY2486405 ফটো উপলব্ধ	497 নাম : দৌলত মন্ডল পিতার নাম: হায়াত মন্ডল বাড়ির নং : n0032 বয়স : 66 লিঙ্গ : পুরুষ	GNN1450535 ফটো উপলব্ধ	498 নাম : আমিনা বিবি স্বামীর নাম: আব্বাছ মণ্ডল বাড়ির নং : n0032 বয়স : 61 লিঙ্গ : মহিলা	WB/10/061/561073 ফটো উপলব্ধ
499 নাম : ছালেমা বিবি স্বামীর নাম: দৌলত মণ্ডল বাড়ির নং : n0032 বয়স : 61 লিঙ্গ : মহিলা	WB/10/061/561071 ফটো উপলব্ধ	500 নাম : আজিজুল মণ্ডল পিতার নাম: দৌলত মণ্ডল বাড়ির নং : n0032 বয়স : 38 লিঙ্গ : পুরুষ	ZUY1010016 ফটো উপলব্ধ	501 নাম : সালেহার বিবি স্বামীর নাম: আব্বাস মন্ডল বাড়ির নং : n0032 বয়স : 37 লিঙ্গ : মহিলা	ZUY1460302 ফটো উপলব্ধ
502 নাম : নিয়াকত মন্ডল পিতার নাম: হায়াত মন্ডল বাড়ির নং : n0034 বয়স : 56 লিঙ্গ : পুরুষ	ZUY2265825 ফটো উপলব্ধ	503 নাম : আইমাজান বিবি স্বামীর নাম: নিয়াকত মন্ডল বাড়ির নং : n0034 বয়স : 53 লিঙ্গ : মহিলা	ZUY2265916 ফটো উপলব্ধ	504 নাম : নিজামউদ্দিন মন্ডল পিতার নাম: লিয়াকত মন্ডল বাড়ির নং : n0034 বয়স : 35 লিঙ্গ : পুরুষ	ZUY1267921 ফটো উপলব্ধ
505 নাম : নিয়ারুল মন্ডল পিতার নাম: নিয়াকত মন্ডল বাড়ির নং : n0034 বয়স : 34 লিঙ্গ : পুরুষ	ZUY1165810 ফটো উপলব্ধ	506 নাম : খুরসিদা বিবি স্বামীর নাম: নিজাম উদ্দিন মন্ডল বাড়ির নং : n0034 বয়স : 32 লিঙ্গ : মহিলা	ZUY1460377 ফটো উপলব্ধ	507 নাম : রফিক মন্ডল পিতার নাম: আনন্দ মন্ডল বাড়ির নং : n0041 বয়স : 76 লিঙ্গ : পুরুষ	GNN1447119 ফটো উপলব্ধ
508 নাম : সাফিউর রহমান মন্ডল পিতার নাম: রফিক মন্ডল বাড়ির নং : n0041 বয়স : 46 লিঙ্গ : পুরুষ	GNN2588358 ফটো উপলব্ধ	509 নাম : বেনজিরা বিবি স্বামীর নাম: সাফিউর রহমান মন্ডল বাড়ির নং : n0041 বয়স : 39 লিঙ্গ : মহিলা	UJM1113901 ফটো উপলব্ধ	510 নাম : জামিরুল মন্ডল পিতার নাম: আব্বাস মন্ডল বাড়ির নং : এন0032 বয়স : 26 লিঙ্গ : পুরুষ	ZUY2006732 ফটো উপলব্ধ

বিধানসভা নির্বাচনক্ষেত্রের নং, নাম : 70-রেজিনগর
ভাগ নং, নাম : 1-মহল্লা-রেজিনগর দক্ষিণ পাড়া

511 নাম : ইজাজুল মন্ডল পিতার নাম: দৌলত মন্ডল বাড়ির নং : n0251 বয়স : 30 লিঙ্গ : পুরুষ	ZUY1843457 ফটো উপলব্ধ	512 নাম : মানারুল মন্ডল পিতার নাম: নিয়াকত মন্ডল বাড়ির নং : n0034 বয়স : 33 লিঙ্গ : পুরুষ	ZUY1459908 ফটো উপলব্ধ	513 নাম : আমজাদ মন্ডল পিতার নাম: আব্বাস মন্ডল বাড়ির নং : n0032 বয়স : 28 লিঙ্গ : পুরুষ	ZUY1769892 ফটো উপলব্ধ
514 নাম : ইছা মন্ডল পিতার নাম: হায়াত মন্ডল বাড়ির নং : n0035 বয়স : 58 লিঙ্গ : পুরুষ	ZUY2265668 ফটো উপলব্ধ	515 নাম : মমতাজ বিবি স্বামীর নাম: ইছা মন্ডল বাড়ির নং : n0035 বয়স : 57 লিঙ্গ : মহিলা	ZUY2265817 ফটো উপলব্ধ	516 নাম : সরিফা বিবি স্বামীর নাম: খোকন মল্লিক বাড়ির নং : n0139 বয়স : 35 লিঙ্গ : মহিলা	ZUY1009737 ফটো উপলব্ধ
517 নাম : খোকন মল্লিক পিতার নাম: ওহাব মল্লিক ওয়াহাব মল্লিক বাড়ির নং : n0139 বয়স : 37 লিঙ্গ : পুরুষ	GNN2821254 ফটো উপলব্ধ	518 নাম : হাসান মল্লিক পিতার নাম: ওহাব মল্লিক বাড়ির নং : n0139 বয়স : 45 লিঙ্গ : পুরুষ	GNN2821221 ফটো উপলব্ধ	519 নাম : টগরবাসী বিবি স্বামীর নাম: হাসান মল্লিক বাড়ির নং : n0139 বয়স : 41 লিঙ্গ : মহিলা	ZUY1166453 ফটো উপলব্ধ
520 নাম : হবিবুল্লাহ মল্লিক পিতার নাম: ওহাব মল্লিক বাড়ির নং : n0139 বয়স : 35 লিঙ্গ : পুরুষ	ZUY1166651 ফটো উপলব্ধ	521 নাম : ইয়াচ নবী মল্লিক পিতার নাম: হাসান মল্লিক বাড়ির নং : রেজিনগর বয়স : 22 লিঙ্গ : পুরুষ	ZUY2828994 ফটো উপলব্ধ	522 নাম : কফিরদ্দিন মল্লিক পিতার নাম: নিয়ারদ্দিন মল্লিক বাড়ির নং : n0097 বয়স : 63 লিঙ্গ : পুরুষ	WB/10/061/561095 ফটো উপলব্ধ
523 নাম : নুরজাহান বিবি স্বামীর নাম: কফিরদ্দিন মল্লিক বাড়ির নং : n0097 বয়স : 57 লিঙ্গ : মহিলা	WB/10/061/561096 ফটো উপলব্ধ	524 নাম : নুরজামাল মল্লিক পিতার নাম: কফিরদ্দিন মল্লিক বাড়ির নং : n0097 বয়স : 36 লিঙ্গ : পুরুষ	ZUY1009745 ফটো উপলব্ধ	525 নাম : বিলকিস বিবি স্বামীর নাম: নুরজামাল মল্লিক বাড়ির নং : n0097 বয়স : 35 লিঙ্গ : মহিলা	ZUY1592682 ফটো উপলব্ধ
526 নাম : নুর ইসলাম মল্লিক পিতার নাম: কফিরদ্দিন মল্লিক বাড়ির নং : n0097 বয়স : 31 লিঙ্গ : পুরুষ	ZUY1592666 ফটো উপলব্ধ	527 নাম : রাজরানি খাতুন স্বামীর নাম: নুর ইসলাম মল্লিক বাড়ির নং : এন0097 বয়স : 23 লিঙ্গ : মহিলা	ZUY2687184 ফটো উপলব্ধ	528 নাম : রবিউল মল্লিক পিতার নাম: জলিল মল্লিক বাড়ির নং : n0244 বয়স : 27 লিঙ্গ : পুরুষ	ZUY1843382 ফটো উপলব্ধ
529 নাম : সেলিম মল্লিক পিতার নাম: দুখু মল্লিক বাড়ির নং : N0197 বয়স : 25 লিঙ্গ : পুরুষ	ZUY2484806 ফটো উপলব্ধ	530 নাম : ফিরোজ মল্লিক পিতার নাম: মুকুল মল্লিক বাড়ির নং : রেজিনগর বয়স : 21 লিঙ্গ : পুরুষ	ZUY2754539 ফটো উপলব্ধ	531 নাম : নিয়ামত মোল্লা পিতার নাম: কালু মোল্লা বাড়ির নং : n0096 বয়স : 63 লিঙ্গ : পুরুষ	WB/10/061/561115 ফটো উপলব্ধ
532 নাম : মছেনা বিবি স্বামীর নাম: নিয়ামত মোল্লা বাড়ির নং : n0096 বয়স : 49 লিঙ্গ : মহিলা	ZUY2245140 ফটো উপলব্ধ	533 নাম : আসরাফ মোল্লা পিতার নাম: নিয়ামত মোল্লা বাড়ির নং : n0096 বয়স : 31 লিঙ্গ : পুরুষ	ZUY1459932 ফটো উপলব্ধ	534 নাম : ঈদ মহম্মদ মোল্লা পিতার নাম: নিয়ামত মোল্লা বাড়ির নং : n0096 বয়স : 29 লিঙ্গ : পুরুষ	ZUY1670991 ফটো উপলব্ধ
535 নাম : নিজামুদ্দিন মোল্লা পিতার নাম: ছামছেল মোল্লা বাড়ির নং : n0170 বয়স : 60 লিঙ্গ : পুরুষ	GNN1446228 ফটো উপলব্ধ	536 নাম : রসিনা বিবি স্বামীর নাম: নিজামুদ্দিন মোল্লা বাড়ির নং : n0170 বয়স : 56 লিঙ্গ : মহিলা	GNN1447846 ফটো উপলব্ধ	537 নাম : নাজির মোল্লা পিতার নাম: নিজামুদ্দিন মোল্লা বাড়ির নং : n0170 বয়স : 31 লিঙ্গ : পুরুষ	ZUY1592484 ফটো উপলব্ধ
538 নাম : তফিজুল মোল্লা পিতার নাম: মীর হোসেন মোল্লা বাড়ির নং : n0170 বয়স : 32 লিঙ্গ : পুরুষ	ZUY1459940 ফটো উপলব্ধ	539 নাম : আনারুল মোল্লা পিতার নাম: সামারুল মোল্লা বাড়ির নং : n0195 বয়স : 31 লিঙ্গ : পুরুষ	ZUY1592310 ফটো উপলব্ধ	540 নাম : রুনা লায়লা স্বামীর নাম: মো আনিসুর রহমান মোল্লা বাড়ির নং : N0272 বয়স : 25 লিঙ্গ : মহিলা	ZUY2485712 ফটো উপলব্ধ

বিধানসভা নির্বাচনক্ষেত্রের নং, নাম : 70-রেজিনগর
ভাগ নং, নাম : 1-মহল্লা-রেজিনগর দক্ষিণ পাড়া

541 নাম : কিসমত মোল্লা পিতার নাম: একরামুদ্দিন মোল্লা বাড়ির নং : n0170 বয়স : 35 লিঙ্গ : পুরুষ	ZUY1267988 ফটো উপলব্ধ	542 নাম : রুকসোন খাতুন স্বামীর নাম: নাজির মোল্লা বাড়ির নং : N0170 বয়স : 27 লিঙ্গ : মহিলা	ZUY2486124 ফটো উপলব্ধ	543 নাম : আজাফন নেসা বিবি স্বামীর নাম: কিসমত মোল্লা বাড়ির নং : n0170 বয়স : 35 লিঙ্গ : মহিলা	ZUY1163997 ফটো উপলব্ধ
544 নাম : মোঃ আনিসুর রহমান মোল্লা পিতার নাম: আতাউল মোল্লা বাড়ির নং : n0272 বয়স : 28 লিঙ্গ : পুরুষ	ZUY1770452 ফটো উপলব্ধ	545 নাম : মীর হোসেন মোল্লা পিতার নাম: ছামছেল মোল্লা বাড়ির নং : n0170 বয়স : 56 লিঙ্গ : পুরুষ	GNN1443399 ফটো উপলব্ধ	546 নাম : একরামুদ্দিন মোল্লা পিতার নাম: ছামছেল মোল্লা বাড়ির নং : n0170 বয়স : 64 লিঙ্গ : পুরুষ	GNN1560432 ফটো উপলব্ধ
547 নাম : ফারসিনা বিবি স্বামীর নাম: তোফিজুল মোল্লা বাড়ির নং : N0170 বয়স : 24 লিঙ্গ : মহিলা	ZUY2485563 ফটো উপলব্ধ	548 নাম : মজিবুর রহমান পিতার নাম: হিসাবদীন সেখ বাড়ির নং : N0000 বয়স : 32 লিঙ্গ : পুরুষ	ZUY2486249 ফটো উপলব্ধ	549 নাম : মাসুদ রহমান পিতার নাম: হিসাবদীন সেখ বাড়ির নং : N0000 বয়স : 32 লিঙ্গ : পুরুষ	ZUY2486793 ফটো উপলব্ধ
550 নাম : হাসিনা সুলতানা স্বামীর নাম: হাবিবুল্লা মল্লিক বাড়ির নং : এন0000 বয়স : 24 লিঙ্গ : মহিলা	ZUY2573079 ফটো উপলব্ধ	551 নাম : ভাসা সেখ পিতার নাম: সামান সেখ বাড়ির নং : N0125 বয়স : 26 লিঙ্গ : পুরুষ	ZUY2485209 ফটো উপলব্ধ	552 নাম : ছায়েদালী সেখ পিতার নাম: উমেজদীন সেখ বাড়ির নং : n0134 বয়স : 87 লিঙ্গ : পুরুষ	ZUY2597771 ফটো উপলব্ধ
553 নাম : মো মিনারুল সেখ পিতার নাম: মোঃ আজিমদীন সেখ বাড়ির নং : N0000 বয়স : 24 লিঙ্গ : পুরুষ	ZUY2486587 ফটো উপলব্ধ	554 নাম : নাসরীনা বিবি স্বামীর নাম: আজমত সেখ বাড়ির নং : N0073 বয়স : 26 লিঙ্গ : মহিলা	ZUY2484467 ফটো উপলব্ধ	555 নাম : সাবির সেখ পিতার নাম: হামদ সেখ বাড়ির নং : n0161 বয়স : 39 লিঙ্গ : পুরুষ	ZUY0868422 ফটো উপলব্ধ
556 নাম : টুকু খাতুন স্বামীর নাম: হান্দু সেখ বাড়ির নং : n0161 বয়স : 29 লিঙ্গ : মহিলা	ZUY2486041 ফটো উপলব্ধ	557 নাম : সুকসারী খাতুন স্বামীর নাম: মোবারক সেখ বাড়ির নং : N0278 বয়স : 24 লিঙ্গ : মহিলা	ZUY2485647 ফটো উপলব্ধ	558 নাম : বিউটি খাতুন পিতার নাম: মনিরুল সেখ বাড়ির নং : 0000 বয়স : 24 লিঙ্গ : মহিলা	ZUY2572667 ফটো উপলব্ধ
559 নাম : এস এম সালমা স্বামীর নাম: বাসির সেখ বাড়ির নং : N0110 বয়স : 25 লিঙ্গ : মহিলা	ZUY2485548 ফটো উপলব্ধ	560 নাম : চাঁদ মোহাম্মদ সেখ পিতার নাম: ছাত্তার সেখ বাড়ির নং : 0000 বয়স : 35 লিঙ্গ : পুরুষ	ZUY1460658 ফটো উপলব্ধ	561 নাম : খোসনাহার খাতুন স্বামীর নাম: ইসমাইল সেখ বাড়ির নং : N0230 বয়স : 24 লিঙ্গ : মহিলা	ZUY2484434 ফটো উপলব্ধ
562 নাম : সাহিদা খাতুন পিতার নাম: সেরুন সেখ বাড়ির নং : এন0074 বয়স : 30 লিঙ্গ : মহিলা	ZUY1567148 ফটো উপলব্ধ	563 নাম : হক মহম্মদ সেখ পিতার নাম: ফরিদ সেখ বাড়ির নং : N0125 বয়স : 24 লিঙ্গ : পুরুষ	ZUY2485167 ফটো উপলব্ধ	564 নাম : আসমাতারা খাতুন স্বামীর নাম: মো মহিবুল সেখ বাড়ির নং : N0118 বয়স : 25 লিঙ্গ : মহিলা	ZUY2486579 ফটো উপলব্ধ
565 নাম : ঈদ মহাম্মদ সেখ পিতার নাম: রজব আলি সেখ বাড়ির নং : N0129 বয়স : 26 লিঙ্গ : পুরুষ	ZUY2484145 ফটো উপলব্ধ	566 নাম : রেবিনা খাতুন স্বামীর নাম: খসবুর সেখ বাড়ির নং : এন0020 বয়স : 25 লিঙ্গ : মহিলা	ZUY2008381 ফটো উপলব্ধ	567 নাম : রোহিমা হাফিজুর রহমান স্বামীর নাম: হাফিজুর রহমান বাড়ির নং : n0036 বয়স : 37 লিঙ্গ : মহিলা	GNN2748036 ফটো উপলব্ধ
568 নাম : দীন মহম্মদ সেখ পিতার নাম: মজিবর সেখ বাড়ির নং : এন0109 বয়স : 26 লিঙ্গ : পুরুষ	ZUY2006591 ফটো উপলব্ধ	569 নাম : কাবির খাতুন স্বামীর নাম: রাজা সেখ বাড়ির নং : N0076 বয়স : 25 লিঙ্গ : মহিলা	ZUY2485308 ফটো উপলব্ধ	570 নাম : মাজিদুল ইসলাম পিতার নাম: হজরত সেখ বাড়ির নং : এন0067 বয়স : 25 লিঙ্গ : পুরুষ	ZUY1977164 ফটো উপলব্ধ



571 নাম : মৌচুসি খাতুন পিতার নাম : মালেক সেখ বাড়ির নং : এন0019 বয়স : 26 লিঙ্গ : মহিলা	ZUY1977180 ফটো উপলব্ধ	572 নাম : সরিনা বিবি স্বামীর নাম : জহিরুদ্দিন সেখ বাড়ির নং : N0279 বয়স : 28 লিঙ্গ : মহিলা	ZUY2486165 ফটো উপলব্ধ	573 নাম : আকবর আলী সেখ পিতার নাম : মুত ইজুুল হক সেখ বাড়ির নং : 0000 বয়স : 59 লিঙ্গ : পুরুষ	ZUY2007482 ফটো উপলব্ধ
574 নাম : সাজিয়া খাতুন পিতার নাম : রহিম সেখ বাড়ির নং : এন0127 বয়স : 31 লিঙ্গ : মহিলা	ZUY2573137 ফটো উপলব্ধ	575 নাম : মাবিয়া খাতুন পিতার নাম : রহিম সেখ বাড়ির নং : এন0127 বয়স : 28 লিঙ্গ : মহিলা	ZUY2573202 ফটো উপলব্ধ	576 নাম : টুনটনি বিবি স্বামীর নাম : মানিকচাঁদ সেখ বাড়ির নং : 0000 বয়স : 36 লিঙ্গ : মহিলা	ZUY1268358 ফটো উপলব্ধ
577 নাম : ইছারুদ্দিন সেখ পিতার নাম : তাহাজুদ্দিন সেখ বাড়ির নং : n0137 বয়স : 68 লিঙ্গ : পুরুষ	ZUY2507606 ফটো উপলব্ধ	578 নাম : মহসিন সেখ পিতার নাম : আমিন সেখ বাড়ির নং : n0063 বয়স : 83 লিঙ্গ : পুরুষ	GNN1450527 ফটো উপলব্ধ	579 নাম : ইছানবী সেখ পিতার নাম : জিরাফত সেখ বাড়ির নং : n0301 বয়স : 26 লিঙ্গ : পুরুষ	ZUY1908755 ফটো উপলব্ধ
580 নাম : আজরুল সেখ পিতার নাম : আমানুল্লা সেখ বাড়ির নং : n0302 বয়স : 26 লিঙ্গ : পুরুষ	ZUY1908763 ফটো উপলব্ধ	581 নাম : আজমত সেখ পিতার নাম : নুর ইসলাম সেখ বাড়ির নং : n0296 বয়স : 26 লিঙ্গ : পুরুষ	ZUY1908706 ফটো উপলব্ধ	582 নাম : সাহানা ইয়াসমিন স্বামীর নাম : আজমত সেখ বাড়ির নং : এন0126 বয়স : 20 লিঙ্গ : মহিলা	ZUY2856540 ফটো উপলব্ধ
583 নাম : জামিরুল সেখ পিতার নাম : তেজ মোহাম্মদ সেখ বাড়ির নং : n0308 বয়স : 26 লিঙ্গ : পুরুষ	ZUY1908821 ফটো উপলব্ধ	584 নাম : খেদের সেখ পিতার নাম : আহাসান সেখ বাড়ির নং : n0323 বয়স : 29 লিঙ্গ : পুরুষ	ZUY1941558 ফটো উপলব্ধ	585 নাম : কিসমত সেখ পিতার নাম : বসন্ত সেখ বাড়ির নং : n0126 বয়স : 37 লিঙ্গ : পুরুষ	ZUY1165489 ফটো উপলব্ধ
586 নাম : ছালেক সেখ পিতার নাম : নাসিরুদ্দিন সেখ বাড়ির নং : n0015 বয়স : 50 লিঙ্গ : পুরুষ	ZUY2265627 ফটো উপলব্ধ	587 নাম : মোবারক সেখ পিতার নাম : রমজান সেখ বাড়ির নং : n0278 বয়স : 27 লিঙ্গ : পুরুষ	ZUY1855816 ফটো উপলব্ধ	588 নাম : জহিরুদ্দিন সেখ পিতার নাম : মহিরুদ্দিন সেখ বাড়ির নং : n0279 বয়স : 28 লিঙ্গ : পুরুষ	ZUY1908532 ফটো উপলব্ধ
589 নাম : ফরমান সেখ পিতার নাম : কুরমান সেখ বাড়ির নং : n0274 বয়স : 48 লিঙ্গ : পুরুষ	HRL2659852 ফটো উপলব্ধ	590 নাম : সাজারুল সেখ পিতার নাম : ইসরাফিল সেখ বাড়ির নং : n0246 বয়স : 27 লিঙ্গ : পুরুষ	ZUY1843408 ফটো উপলব্ধ	591 নাম : আজারুল সেখ পিতার নাম : আবজাল সেখ বাড়ির নং : n0265 বয়স : 37 লিঙ্গ : পুরুষ	GNN2820173 ফটো উপলব্ধ
592 নাম : দানা বিবি স্বামীর নাম : সামান সেখ বাড়ির নং : n0125 বয়স : 49 লিঙ্গ : মহিলা	ZUY1592344 ফটো উপলব্ধ	593 নাম : সফিকুল সেখ পিতার নাম : মজিবর সেখ বাড়ির নং : n0237 বয়স : 27 লিঙ্গ : পুরুষ	ZUY1843317 ফটো উপলব্ধ	594 নাম : আব্দুল আলিম সেখ পিতার নাম : ইসরাফিল সেখ বাড়ির নং : n0238 বয়স : 29 লিঙ্গ : পুরুষ	ZUY1843325 ফটো উপলব্ধ
595 নাম : রেজ্জাক সেখ পিতার নাম : মহসিন সেখ বাড়ির নং : n0063 বয়স : 38 লিঙ্গ : পুরুষ	GNN2820934 ফটো উপলব্ধ	596 নাম : রঞ্জনা বিবি স্বামীর নাম : রেজ্জাক সেখ বাড়ির নং : n0063 বয়স : 32 লিঙ্গ : মহিলা	ZUY1460278 ফটো উপলব্ধ	597 নাম : তহসেন সেখ পিতার নাম : আমিন সেখ বাড়ির নং : n0064 বয়স : 78 লিঙ্গ : পুরুষ	WB/10/061/561204 ফটো উপলব্ধ
598 নাম : তানজিলা বিবি স্বামীর নাম : তহসেন সেখ বাড়ির নং : n0064 বয়স : 73 লিঙ্গ : মহিলা	WB/10/061/561205 ফটো উপলব্ধ	599 নাম : রুবব আলি সেখ পিতার নাম : তহজুদ্দিন বাড়ির নং : n0129 বয়স : 60 লিঙ্গ : পুরুষ	ZUY2507143 ফটো উপলব্ধ	600 নাম : রুহুল সেখ পিতার নাম : জহুরুদ্দিন সেখ বাড়ির নং : n0151 বয়স : 53 লিঙ্গ : পুরুষ	ZUY2265866 ফটো উপলব্ধ

601 নাম : মোঃ সহিদুজামাল সেখ পিতার নাম: মোঃ সিরাজুল সেখ বাড়ির নং : n0234 বয়স : 28 লিঙ্গ : পুরুষ	ZUY1843283 ফটো উপলব্ধ	602 নাম : ইসমাইল সেখ পিতার নাম: ছমিরদ্দিন সেখ বাড়ির নং : n0230 বয়স : 28 লিঙ্গ : পুরুষ	ZUY1843242 ফটো উপলব্ধ	603 নাম : জাহিদুল সেখ পিতার নাম: অকেরউদদিন সেখ বাড়ির নং : n0157 বয়স : 73 লিঙ্গ : পুরুষ	GNN1446426 ফটো উপলব্ধ
604 নাম : লুতফুননেসা বিবি স্বামীর নাম: জাহিদুল সেখ বাড়ির নং : n0157 বয়স : 60 লিঙ্গ : মহিলা	ZUY2265809 ফটো উপলব্ধ	605 নাম : আব্দার সেখ পিতার নাম: ইজারুল সেখ বাড়ির নং : n0157 বয়স : 37 লিঙ্গ : পুরুষ	GNN2821007 ফটো উপলব্ধ	606 নাম : আলেয়া বিবি স্বামীর নাম: আবদার সেখ বাড়ির নং : n0157 বয়স : 35 লিঙ্গ : মহিলা	ZUY1592161 ফটো উপলব্ধ
607 নাম : রুপালী বেওয়া স্বামীর নাম: আবুল হোসেন বাড়ির নং : n0157 বয়স : 36 লিঙ্গ : মহিলা	ZUY1592633 ফটো উপলব্ধ	608 নাম : আব্দুর রহমান পিতার নাম: মুত আবুল হোসেন বাড়ির নং : 234 বয়স : 20 লিঙ্গ : পুরুষ	ZUY2844561 ফটো উপলব্ধ	609 নাম : ইসমাইল সেখ পিতার নাম: জিরাফত সেখ বাড়ির নং : n0161 বয়স : 30 লিঙ্গ : পুরুষ	ZUY1670983 ফটো উপলব্ধ
610 নাম : আলাবক্স সেখ পিতার নাম: হাফেজদ্দিন সেখ বাড়ির নং : n0161 বয়স : 67 লিঙ্গ : পুরুষ	WB/10/061/561286 ফটো উপলব্ধ	611 নাম : ফজলু সেখ পিতার নাম: আলাবক্স সেখ বাড়ির নং : n0161 বয়স : 39 লিঙ্গ : পুরুষ	ZUY1166735 ফটো উপলব্ধ	612 নাম : হামদু সেখ পিতার নাম: হাফেজদ্দিন সেখ বাড়ির নং : n0161 বয়স : 62 লিঙ্গ : পুরুষ	GNN1445006 ফটো উপলব্ধ
613 নাম : মোহাঃ সারাফত সেখ পিতার নাম: মোহাঃ খিলাফত সেখ বাড়ির নং : n0161 বয়স : 45 লিঙ্গ : পুরুষ	ZUY1267681 ফটো উপলব্ধ	614 নাম : সারজিনা বিবি স্বামীর নাম: সাহাজদ্দিন সেখ বাড়ির নং : n0161 বয়স : 39 লিঙ্গ : মহিলা	ZUY1166677 ফটো উপলব্ধ	615 নাম : আজমাইল সেখ পিতার নাম: সাহাজদ্দিন সেখ বাড়ির নং : n0161 বয়স : 31 লিঙ্গ : পুরুষ	ZUY1460187 ফটো উপলব্ধ
616 নাম : টিকু বিবি স্বামীর নাম: মিনহক সেখ বাড়ির নং : n0161 বয়স : 32 লিঙ্গ : মহিলা	ZUY1460179 ফটো উপলব্ধ	617 নাম : ফরিদা বিবি স্বামীর নাম: ফজলু রহমান সেখ বাড়ির নং : n0161 বয়স : 37 লিঙ্গ : মহিলা	ZUY1166719 ফটো উপলব্ধ	618 নাম : নাফিজা বিবি স্বামীর নাম: সারাফত সেখ বাড়ির নং : n0161 বয়স : 35 লিঙ্গ : মহিলা	ZUY1592690 ফটো উপলব্ধ
619 নাম : জ্যোৎসনা বিবি স্বামীর নাম: ঈদমহম্মদ সেখ বাড়ির নং : n0161 বয়স : 30 লিঙ্গ : মহিলা	ZUY1671098 ফটো উপলব্ধ	620 নাম : জিয়ারদ্দিন সেখ পিতার নাম: ছুরাই সেখ বাড়ির নং : n0174 বয়স : 56 লিঙ্গ : পুরুষ	GNN2192276 ফটো উপলব্ধ	621 নাম : নারজিয়া বিবি স্বামীর নাম: জিয়ারদ্দিন সেখ বাড়ির নং : n0174 বয়স : 30 লিঙ্গ : মহিলা	GNN2192284 ফটো উপলব্ধ
622 নাম : শর্মিলা বিবি স্বামীর নাম: বাবলু সেখ বাড়ির নং : n0176 বয়স : 55 লিঙ্গ : মহিলা	GNN2653509 ফটো উপলব্ধ	623 নাম : মোঃ ফারুক সেখ পিতার নাম: বাবলু সেখ বাড়ির নং : n0176 বয়স : 33 লিঙ্গ : পুরুষ	ZUY1342385 ফটো উপলব্ধ	624 নাম : সোরাপ সেখ পিতার নাম: বাবলু সেখ বাড়ির নং : n0176 বয়স : 30 লিঙ্গ : পুরুষ	ZUY1592120 ফটো উপলব্ধ
625 নাম : ছমিরদ্দিন সেখ পিতার নাম: ছায়েদালী সেখ বাড়ির নং : n0172 বয়স : 56 লিঙ্গ : পুরুষ	GNN2457224 ফটো উপলব্ধ	626 নাম : মর্জিনা বিবি স্বামীর নাম: ছমিরদ্দিন সেখ বাড়ির নং : n0172 বয়স : 51 লিঙ্গ : মহিলা	GNN2457208 ফটো উপলব্ধ	627 নাম : ঝরনা বিবি স্বামীর নাম: ইয়ার বক্স সেখ বাড়ির নং : n0172 বয়স : 40 লিঙ্গ : মহিলা	ZUY1165307 ফটো উপলব্ধ
628 নাম : ইয়ার বক্স সেখ পিতার নাম: ছায়েদ আলি বাড়ির নং : n0172 বয়স : 46 লিঙ্গ : পুরুষ	GNN2457216 ফটো উপলব্ধ	629 নাম : গফফার সেখ পিতার নাম: রওসন সেখ বাড়ির নং : n0050 বয়স : 35 লিঙ্গ : পুরুষ	ZUY1166016 ফটো উপলব্ধ	630 নাম : নাহের সেখ পিতার নাম: আকের সেখ বাড়ির নং : n0071 বয়স : 74 লিঙ্গ : পুরুষ	GNN1441799 ফটো উপলব্ধ



বিধানসভা নির্বাচনক্ষেত্রের নং, নাম : 70-রেজিনগর
ভাগ নং, নাম : 1-মহল্লা-রেজিনগর দক্ষিণ পাড়া

631 নাম : গেন বিবি স্বামীর নাম: নাহের সেখ বাড়ির নং : n0071 বয়স : 56 লিঙ্গ : মহিলা	ZUY2265833 ফটো উপলব্ধ	632 নাম : সেখ শেরফুল পিতার নাম: নুরউদ্দীন সেখ বাড়ির নং : n0073 বয়স : 63 লিঙ্গ : পুরুষ	ZUY2901064 ফটো উপলব্ধ	633 নাম : সুফিয়া বিবি স্বামীর নাম: সেখ শেরফুল বাড়ির নং : n0073 বয়স : 60 লিঙ্গ : মহিলা	ZUY2901098 ফটো উপলব্ধ
634 নাম : মোতিজুল সেখ পিতার নাম: শেরফুল সেখ বাড়ির নং : n0073 বয়স : 33 লিঙ্গ : পুরুষ	ZUY1342112 ফটো উপলব্ধ	635 নাম : আতিজুল সেখ পিতার নাম: শেরফুল সেখ বাড়ির নং : n0073 বয়স : 34 লিঙ্গ : পুরুষ	ZUY1460310 ফটো উপলব্ধ	636 নাম : শেফালি খাতুন স্বামীর নাম: আতিজুল সেখ বাড়ির নং : n0073 বয়স : 31 লিঙ্গ : মহিলা	ZUY1592393 ফটো উপলব্ধ
637 নাম : আজাম সেখ পিতার নাম: নুরউদদীন সেখ বাড়ির নং : n0074 বয়স : 58 লিঙ্গ : পুরুষ	GNN1557768 ফটো উপলব্ধ	638 নাম : নাসুফা বিবি স্বামীর নাম: আজাম সেখ বাড়ির নং : n0074 বয়স : 55 লিঙ্গ : মহিলা	GNN1559251 ফটো উপলব্ধ	639 নাম : নুরউদদীন সেখ পিতার নাম: নামজী সেখ বাড়ির নং : n0075 বয়স : 95 লিঙ্গ : পুরুষ	ZUY2244721 ফটো উপলব্ধ
640 নাম : মরজিনা বিবি স্বামীর নাম: মোজাম্মেল সেখ বাড়ির নং : n0075 বয়স : 56 লিঙ্গ : মহিলা	ZUY2244978 ফটো উপলব্ধ	641 নাম : সুকবাসী বিবি স্বামীর নাম: আসামিল সেখ বাড়ির নং : n0075 বয়স : 35 লিঙ্গ : মহিলা	ZUY1164136 ফটো উপলব্ধ	642 নাম : রোকিয়া বিবি স্বামীর নাম: সাদাম সেখ বাড়ির নং : n0075 বয়স : 35 লিঙ্গ : মহিলা	ZUY1164128 ফটো উপলব্ধ
643 নাম : সাদাম সেখ পিতার নাম: মোজাম্মেল সেখ বাড়ির নং : n0075 বয়স : 34 লিঙ্গ : পুরুষ	ZUY1267962 ফটো উপলব্ধ	644 নাম : হামিদ সেখ পিতার নাম: আওলাদ সেখ বাড়ির নং : n0076 বয়স : 75 লিঙ্গ : পুরুষ	GNN1448430 ফটো উপলব্ধ	645 নাম : বেলফুন বিবি পিতার নাম: সাবির সেখ বাড়ির নং : n0161 বয়স : 40 লিঙ্গ : মহিলা	ZUY1166214 ফটো উপলব্ধ
646 নাম : রুকসোনা বিবি স্বামীর নাম: ইসরাইল সেখ বাড়ির নং : n0110 বয়স : 45 লিঙ্গ : মহিলা	GNN2283695 ফটো উপলব্ধ	647 নাম : মেরিনা বিবি স্বামীর নাম: ফারুক সেখ বাড়ির নং : 0000 বয়স : 26 লিঙ্গ : মহিলা	ZUY2006682 ফটো উপলব্ধ	648 নাম : সুফিয়া বিবি স্বামীর নাম: আজকুল শেখ বাড়ির নং : এন0071 বয়স : 27 লিঙ্গ : মহিলা	ZUY2007474 ফটো উপলব্ধ
649 নাম : নূর ছিয়া বিবি স্বামীর নাম: রজব আলি সেখ বাড়ির নং : n0129 বয়স : 56 লিঙ্গ : মহিলা	ZUY2507135 ফটো উপলব্ধ	650 নাম : নূরসিদা বিবি স্বামীর নাম: নূরইসলাম সেখ বাড়ির নং : n0108 বয়স : 55 লিঙ্গ : মহিলা	GNN1449842 ফটো উপলব্ধ	651 নাম : আবুল খায়ের সেখ পিতার নাম: ইছারুদ্দিন সেখ বাড়ির নং : n0086 বয়স : 33 লিঙ্গ : পুরুষ	ZUY1460294 ফটো উপলব্ধ
652 নাম : পাতাই সেখ পিতার নাম: সুলতান সেখ বাড়ির নং : n0105 বয়স : 31 লিঙ্গ : পুরুষ	ZUY1165794 ফটো উপলব্ধ	653 নাম : নূর জামাল সেখ পিতার নাম: রজব আলি সেখ বাড়ির নং : n0129 বয়স : 33 লিঙ্গ : পুরুষ	ZUY1267582 ফটো উপলব্ধ	654 নাম : সিম বাদশা পিতার নাম: জুফিরুল মোল্লা বাড়ির নং : 0000 বয়স : 26 লিঙ্গ : পুরুষ	ZUY2006955 ফটো উপলব্ধ
655 নাম : সেলীম সেখ মায়ের নাম: মর্জিনা বিবি বাড়ির নং : N0127 বয়স : 24 লিঙ্গ : পুরুষ	ZUY2485845 ফটো উপলব্ধ	656 নাম : নাজমুল সেখ পিতার নাম: ইছারুদ্দিন সেখ বাড়ির নং : n0086 বয়স : 37 লিঙ্গ : পুরুষ	ZUY1165984 ফটো উপলব্ধ	657 নাম : পরভিনা বিবি স্বামীর নাম: নাজমুল সেখ বাড়ির নং : n0086 বয়স : 30 লিঙ্গ : মহিলা	ZUY1671007 ফটো উপলব্ধ
658 নাম : সোনাভানু বিবি স্বামীর নাম: আসারুদ্দিন সেখ বাড়ির নং : n0086 বয়স : 39 লিঙ্গ : মহিলা	GNN2458552 ফটো উপলব্ধ	659 নাম : ফারসিদা বিবি স্বামীর নাম: সামারুল সেখ বাড়ির নং : n0168 বয়স : 37 লিঙ্গ : মহিলা	ZUY1460534 ফটো উপলব্ধ	660 নাম : নূর জাহান বিবি স্বামীর নাম: রুহুল সেখ বাড়ির নং : n0151 বয়স : 39 লিঙ্গ : মহিলা	GNN2654069 ফটো উপলব্ধ



বিধানসভা নির্বাচনক্ষেত্রের নং, নাম : 70-রেজিনগর
ভাগ নং, নাম : 1-মহল্লা-রেজিনগর দক্ষিণ পাড়া

661 নাম : ইজাবুল সেখ পিতার নাম: খোদাবক্স সেখ বাড়ির নং : n0036 বয়স : 51 লিঙ্গ : পুরুষ	GNN2457182 ফটো উপলব্ধ	662 নাম : সেরিনা বিবি স্বামীর নাম: ইজাবুল সেখ বাড়ির নং : n0036 বয়স : 44 লিঙ্গ : মহিলা	ZUY1460062 ফটো উপলব্ধ	663 নাম : আসাদুল সেখ পিতার নাম: ময়না সেখ বাড়ির নং : n0069 বয়স : 35 লিঙ্গ : পুরুষ	ZUY1267996 ফটো উপলব্ধ
664 নাম : ফেসী বিবি স্বামীর নাম: মিকাইল সেখ বাড়ির নং : এন0116 বয়স : 29 লিঙ্গ : মহিলা	ZUY2008340 ফটো উপলব্ধ	665 নাম : সাজিবুর সেখ পিতার নাম: মজিবর সেখ বাড়ির নং : n0109 বয়স : 30 লিঙ্গ : পুরুষ	ZUY1592500 ফটো উপলব্ধ	666 নাম : পারভীন বিবি স্বামীর নাম: সাজিবুর সেখ বাড়ির নং : n0109 বয়স : 32 লিঙ্গ : মহিলা	ZUY1671072 ফটো উপলব্ধ
667 নাম : তজিদ সেখ পিতার নাম: ইসতুয়া সেখ বাড়ির নং : n0109 বয়স : 40 লিঙ্গ : পুরুষ	GNN2588374 ফটো উপলব্ধ	668 নাম : শেফালী বিবি স্বামীর নাম: তজিদ সেখ বাড়ির নং : n0109 বয়স : 35 লিঙ্গ : মহিলা	ZUY1166750 ফটো উপলব্ধ	669 নাম : মেহেন্নিকা বিবি স্বামীর নাম: মজিবর সেখ বাড়ির নং : n0109 বয়স : 50 লিঙ্গ : মহিলা	GNN2457067 ফটো উপলব্ধ
670 নাম : মাসিকুন বিবি স্বামীর নাম: কুদ্দুস সেখ বাড়ির নং : n0092 বয়স : 52 লিঙ্গ : মহিলা	ZUY2597698 ফটো উপলব্ধ	671 নাম : লাজিনা বিবি স্বামীর নাম: আসাদুল সেখ বাড়ির নং : n0069 বয়স : 28 লিঙ্গ : মহিলা	ZUY1770148 ফটো উপলব্ধ	672 নাম : গুলসুয়ারা বিবি স্বামীর নাম: কালাম সেখ বাড়ির নং : n0149 বয়স : 40 লিঙ্গ : মহিলা	ZUY1166388 ফটো উপলব্ধ
673 নাম : হাল্লান সেখ পিতার নাম: কফি রদ্দিন সেখ বাড়ির নং : 0000 বয়স : 23 লিঙ্গ : পুরুষ	ZUY2572741 ফটো উপলব্ধ	674 নাম : লাজিনা মোল্লা স্বামীর নাম: ইমাম আলি মোল্লা বাড়ির নং : এন0092 বয়স : 43 লিঙ্গ : মহিলা	ZUY2006922 ফটো উপলব্ধ	675 নাম : সুখবাসী বিবি স্বামীর নাম: ইজাবুল সেখ বাড়ির নং : n0116 বয়স : 34 লিঙ্গ : মহিলা	ZUY1460583 ফটো উপলব্ধ
676 নাম : মোজাফির সেখ পিতার নাম: হাদু সেখ বাড়ির নং : n0116 বয়স : 37 লিঙ্গ : পুরুষ	GNN2821460 ফটো উপলব্ধ	677 নাম : সায়রাবানু বিবি স্বামীর নাম: মোজাফির সেখ বাড়ির নং : n0116 বয়স : 35 লিঙ্গ : মহিলা	ZUY1166222 ফটো উপলব্ধ	678 নাম : মিকাইল সেখ পিতার নাম: আজরাইল সেখ বাড়ির নং : n0116 বয়স : 37 লিঙ্গ : পুরুষ	ZUY1460393 ফটো উপলব্ধ
679 নাম : সাহিদা বিবি স্বামীর নাম: হায়দার আলি বাড়ির নং : n0091 বয়স : 34 লিঙ্গ : মহিলা	ZUY1342286 ফটো উপলব্ধ	680 নাম : আবু বাক্কার সেখ পিতার নাম: কালাম সেখ বাড়ির নং : n0091 বয়স : 35 লিঙ্গ : পুরুষ	ZUY1460500 ফটো উপলব্ধ	681 নাম : ছবি বিবি স্বামীর নাম: আবু বাক্কার সেখ বাড়ির নং : n0091 বয়স : 32 লিঙ্গ : মহিলা	ZUY1460443 ফটো উপলব্ধ
682 নাম : কফিরদ্দিন সেখ পিতার নাম: মাল্লান সেখ বাড়ির নং : n0092 বয়স : 64 লিঙ্গ : পুরুষ	GNN1447283 ফটো উপলব্ধ	683 নাম : মজিবর সেখ পিতার নাম: ইয়ারালী সেখ বাড়ির নং : n0093 বয়স : 56 লিঙ্গ : পুরুষ	GNN1439348 ফটো উপলব্ধ	684 নাম : দিলওয়ারা খাতুন পিতার নাম: কুদ্দুস সেখ বাড়ির নং : n0092 বয়স : 30 লিঙ্গ : মহিলা	ZUY1671171 ফটো উপলব্ধ
685 নাম : ইমাম আলি মোল্লা পিতার নাম: গোলাম মোল্লা বাড়ির নং : এন0092 বয়স : 55 লিঙ্গ : পুরুষ	ZUY2006864 ফটো উপলব্ধ	686 নাম : হায়দার সেখ পিতার নাম: ছালাম সেখ বাড়ির নং : n0091 বয়স : 39 লিঙ্গ : পুরুষ	ZUY1166131 ফটো উপলব্ধ	687 নাম : ইজাবুল সেখ পিতার নাম: আজরাইল সেখ বাড়ির নং : n0116 বয়স : 37 লিঙ্গ : পুরুষ	ZUY1164821 ফটো উপলব্ধ
688 নাম : কালাম সেখ পিতার নাম: হাচাই সেখ বাড়ির নং : n0149 বয়স : 43 লিঙ্গ : পুরুষ	ZUY1166396 ফটো উপলব্ধ	689 নাম : নাসিমবানু বিবি স্বামীর নাম: কফিরদ্দিন সেখ বাড়ির নং : n0092 বয়স : 50 লিঙ্গ : মহিলা	GNN2653780 ফটো উপলব্ধ	690 নাম : সবুর বিবি স্বামীর নাম: মজিবর বাড়ির নং : n0093 বয়স : 51 লিঙ্গ : মহিলা	GNN1439371 ফটো উপলব্ধ

বিধানসভা নির্বাচনক্ষেত্রের নং, নাম : 70-রেজিনগর
ভাগ নং, নাম : 1-মহল্লা-রেজিনগর দক্ষিণ পাড়া

691 নাম : সাদ্দাম হোসেন পিতার নাম: অসাদুল সেখ বাড়ির নং : এন0181 বয়স : 22 লিঙ্গ : পুরুষ	ZUY2754190 ফটো উপলব্ধ	692 নাম : মোঃ হাসানুর সেখ পিতার নাম: মোঃ সামাইল সেখ বাড়ির নং : এন0110 বয়স : 21 লিঙ্গ : পুরুষ	ZUY2754232 ফটো উপলব্ধ	693 নাম : সাহারবানু খাতুন স্বামীর নাম: মিনারুল সেখ বাড়ির নং : এন0262 বয়স : 24 লিঙ্গ : মহিলা	ZUY2754273 ফটো উপলব্ধ
694 নাম : শাওন সেখ পিতার নাম: সারাহফত সেখ বাড়ির নং : এন0161 বয়স : 22 লিঙ্গ : পুরুষ	ZUY2754398 ফটো উপলব্ধ	695 নাম : সারজিনা খাতুন পিতার নাম: সাহাজাহান সেখ বাড়ির নং : এন0016 বয়স : 23 লিঙ্গ : মহিলা	ZUY2754125 ফটো উপলব্ধ	696 নাম : সাইফুল সেখ পিতার নাম: সাবির সেখ বাড়ির নং : এন0126 বয়স : 22 লিঙ্গ : পুরুষ	ZUY2734846 ফটো উপলব্ধ
697 নাম : মাহাফুজ সেখ পিতার নাম: সারাহফত সেখ বাড়ির নং : এন0161 বয়স : 20 লিঙ্গ : পুরুষ	ZUY2856045 ফটো উপলব্ধ	698 নাম : রিমন সেখ পিতার নাম: সিরাজুল সেখ বাড়ির নং : এন0107 বয়স : 25 লিঙ্গ : পুরুষ	ZUY2736197 ফটো উপলব্ধ	699 নাম : সাবিনা ইয়াসমিন স্বামীর নাম: অদুররব সেখ বাড়ির নং : এন0137 বয়স : 24 লিঙ্গ : মহিলা	ZUY2736221 ফটো উপলব্ধ
700 নাম : সুলতান সেখ পিতার নাম: কাদির সেখ বাড়ির নং : n0105 বয়স : 58 লিঙ্গ : পুরুষ	ZUY2245520 ফটো উপলব্ধ	701 নাম : জেসমিন বিবি স্বামীর নাম: সুলতান সেখ বাড়ির নং : n0105 বয়স : 55 লিঙ্গ : মহিলা	ZUY2245538 ফটো উপলব্ধ	702 নাম : নাজবুল সেখ পিতার নাম: সুলতান সেখ বাড়ির নং : n0105 বয়স : 27 লিঙ্গ : পুরুষ	ZUY1592088 ফটো উপলব্ধ
703 নাম : চাঁদ মহাম্মদ সেখ পিতার নাম: মিনারুল সেখ বাড়ির নং : এন0142 বয়স : 22 লিঙ্গ : পুরুষ	ZUY2705135 ফটো উপলব্ধ	704 নাম : দিনমহাম্মদ সেখ পিতার নাম: জহুরুদ্দিন সেখ বাড়ির নং : n0151 বয়স : 44 লিঙ্গ : পুরুষ	GNN2191948 ফটো উপলব্ধ	705 নাম : আজিজুল সেখ পিতার নাম: দারজেল সেখ বাড়ির নং : এন1067 বয়স : 23 লিঙ্গ : পুরুষ	ZUY2706851 ফটো উপলব্ধ
706 নাম : জহুরুদ্দিন সেখ পিতার নাম: লজমুদ্দিন সেখ বাড়ির নং : n0151 বয়স : 81 লিঙ্গ : পুরুষ	GNN1445980 ফটো উপলব্ধ	707 নাম : সাহিদা বিবি স্বামীর নাম: জহুরুদ্দিন সেখ বাড়ির নং : n0151 বয়স : 76 লিঙ্গ : মহিলা	WB/10/061/561498 ফটো উপলব্ধ	708 নাম : গুলমহম্মদ সেখ পিতার নাম: জহুরুদ্দিন সেখ বাড়ির নং : n0151 বয়স : 37 লিঙ্গ : পুরুষ	GNN2820793 ফটো উপলব্ধ
709 নাম : বেলকালি বিবি স্বামীর নাম: গুলমহম্মদ সেখ বাড়ির নং : n0151 বয়স : 36 লিঙ্গ : মহিলা	ZUY1460633 ফটো উপলব্ধ	710 নাম : জামালউদ্দিন সেখ পিতার নাম: ইসরাইল সেখ বাড়ির নং : n0131 বয়স : 56 লিঙ্গ : পুরুষ	WB/10/061/561340 ফটো উপলব্ধ	711 নাম : কামাল সেখ পিতার নাম: ইসরাইল সেখ বাড়ির নং : n0131 বয়স : 39 লিঙ্গ : পুরুষ	GNN2820827 ফটো উপলব্ধ
712 নাম : আফসারা বিবি স্বামীর নাম: কামাল সেখ বাড়ির নং : n0131 বয়স : 38 লিঙ্গ : মহিলা	GNN2588283 ফটো উপলব্ধ	713 নাম : আমান সেখ পিতার নাম: ইসরাইল সেখ বাড়ির নং : n0131 বয়স : 34 লিঙ্গ : পুরুষ	ZUY1268002 ফটো উপলব্ধ	714 নাম : নসিফা বিবি স্বামীর নাম: আমান সেখ বাড়ির নং : n0131 বয়স : 36 লিঙ্গ : মহিলা	ZUY1267335 ফটো উপলব্ধ
715 নাম : মোজাম সেখ পিতার নাম: মুনুরুদ্দিন সেখ বাড়ির নং : n0133 বয়স : 75 লিঙ্গ : পুরুষ	WB/10/061/561680 ফটো উপলব্ধ	716 নাম : আলমুন বিবি স্বামীর নাম: মোজাম সেখ বাড়ির নং : n0133 বয়স : 66 লিঙ্গ : মহিলা	WB/10/061/561342 ফটো উপলব্ধ	717 নাম : আতাবদ্দিন সেখ পিতার নাম: মোজাম সেখ বাড়ির নং : n0133 বয়স : 49 লিঙ্গ : পুরুষ	ZUY2244895 ফটো উপলব্ধ
718 নাম : কিনাই সেখ পিতার নাম: মোজাম সেখ বাড়ির নং : n0133 বয়স : 37 লিঙ্গ : পুরুষ	ZUY1009778 ফটো উপলব্ধ	719 নাম : দিলকুবা ইয়াসমিন স্বামীর নাম: কিনাই সেখ বাড়ির নং : n0133 বয়স : 33 লিঙ্গ : মহিলা	ZUY1592112 ফটো উপলব্ধ	720 নাম : রাহেমা বিবি স্বামীর নাম: ছায়েদালী বাড়ির নং : n0134 বয়স : 76 লিঙ্গ : মহিলা	WB/10/061/561347 ফটো উপলব্ধ

721 নাম : নূরনবি সেখ পিতার নাম: ছায়েদ আলি সেখ বাড়ির নং : n0134 বয়স : 41 লিঙ্গ : পুরুষ	ZUY1166263 ফটো উপলব্ধ	722 নাম : খুশিনা বিবি স্বামীর নাম: নূরনবি সেখ বাড়ির নং : n0134 বয়স : 38 লিঙ্গ : মহিলা	ZUY1166255 ফটো উপলব্ধ	723 নাম : মোকহেদ সেখ পিতার নাম: মারফত সেখ বাড়ির নং : n0135 বয়স : 76 লিঙ্গ : পুরুষ	GNN2192144 ফটো উপলব্ধ
724 নাম : আসগর সেখ পিতার নাম: ইছারুদ্দিন সেখ বাড়ির নং : n0137 বয়স : 36 লিঙ্গ : পুরুষ	ZUY1164839 ফটো উপলব্ধ	725 নাম : আলমিনা বিবি স্বামীর নাম: আসগর সেখ বাড়ির নং : n0137 বয়স : 32 লিঙ্গ : মহিলা	ZUY1459866 ফটো উপলব্ধ	726 নাম : আব্দুর রব সেখ পিতার নাম: ইছারুদ্দিন সেখ বাড়ির নং : n0137 বয়স : 31 লিঙ্গ : পুরুষ	ZUY1459874 ফটো উপলব্ধ
727 নাম : ফতেহারা বিবি স্বামীর নাম: মোসারফ সেখ বাড়ির নং : n0138 বয়স : 62 লিঙ্গ : মহিলা	WB/10/061/561325 ফটো উপলব্ধ	728 নাম : খালেদ হোসেন সেখ পিতার নাম: মোশারফ সেখ বাড়ির নং : n0138 বয়স : 39 লিঙ্গ : পুরুষ	ZUY1164094 ফটো উপলব্ধ	729 নাম : মোহাঃ লাল মহম্মদ সেখ পিতার নাম: মোহাঃ মোশারফ হোসেন সেখ বাড়ির নং : n0138 বয়স : 37 লিঙ্গ : পুরুষ	ZUY1009844 ফটো উপলব্ধ
730 নাম : মিত্র বিবি স্বামীর নাম: লাল মহম্মদ সেখ বাড়ির নং : n0138 বয়স : 30 লিঙ্গ : মহিলা	ZUY1592740 ফটো উপলব্ধ	731 নাম : হাফিজুল সেখ পিতার নাম: রফিকুল সেখ বাড়ির নং : n0140 বয়স : 35 লিঙ্গ : পুরুষ	ZUY1166644 ফটো উপলব্ধ	732 নাম : তাজেম সেখ পিতার নাম: আজিম সেখ বাড়ির নং : n0140 বয়স : 57 লিঙ্গ : পুরুষ	GNN1559095 ফটো উপলব্ধ
733 নাম : আলারুদ্দীন সেখ পিতার নাম: সুরতউদ্দীন সেখ বাড়ির নং : n0140 বয়স : 53 লিঙ্গ : পুরুষ	GNN1557420 ফটো উপলব্ধ	734 নাম : আমজাদ সেখ পিতার নাম: আলারুদ্দীন সেখ বাড়ির নং : n0140 বয়স : 32 লিঙ্গ : পুরুষ	ZUY1460229 ফটো উপলব্ধ	735 নাম : নূর ইসলাম সেখ পিতার নাম: আলারুদ্দীন সেখ বাড়ির নং : n0140 বয়স : 30 লিঙ্গ : পুরুষ	ZUY1460211 ফটো উপলব্ধ
736 নাম : লাজিনা বিবি স্বামীর নাম: হাফিজুল সেখ বাড়ির নং : n0140 বয়স : 31 লিঙ্গ : মহিলা	ZUY1459916 ফটো উপলব্ধ	737 নাম : ফেনসিন খাতুন স্বামীর নাম: নূর ইসলাম সেখ বাড়ির নং : দক্ষিণ পাড়া বয়স : 27 লিঙ্গ : মহিলা	ZUY2855849 ফটো উপলব্ধ	738 নাম : পারভিনা বিবি স্বামীর নাম: রাজিবুল বিশ্বাস বাড়ির নং : এন0133 বয়স : 28 লিঙ্গ : মহিলা	ZUY2007003 ফটো উপলব্ধ
739 নাম : রাজেবা বিবি স্বামীর নাম: জামালুদ্দিন সেখ বাড়ির নং : 0000 বয়স : 30 লিঙ্গ : মহিলা	ZUY2007813 ফটো উপলব্ধ	740 নাম : জেলখা বিবি স্বামীর নাম: মারফুল শেখ বাড়ির নং : 0000 বয়স : 29 লিঙ্গ : মহিলা	ZUY2008274 ফটো উপলব্ধ	741 নাম : আশিক ইকবাল সেখ পিতার নাম: সিরাজুল সেখ বাড়ির নং : এন0075 বয়স : 25 লিঙ্গ : পুরুষ	ZUY1977172 ফটো উপলব্ধ
742 নাম : আজগর সেখ পিতার নাম: রমজান সেখ বাড়ির নং : এন0143 বয়স : 25 লিঙ্গ : পুরুষ	ZUY2007581 ফটো উপলব্ধ	743 নাম : সামিউল সেখ পিতার নাম: ইসরাফিল সেখ বাড়ির নং : এন0110 বয়স : 26 লিঙ্গ : পুরুষ	ZUY2007565 ফটো উপলব্ধ	744 নাম : নূর মহম্মদ সেখ পিতার নাম: ফরিদ সেখ বাড়ির নং : n0125 বয়স : 29 লিঙ্গ : পুরুষ	ZUY1592377 ফটো উপলব্ধ
745 নাম : মোজাম্মেল সেখ পিতার নাম: নূরউদ্দীন সেখ বাড়ির নং : n0075 বয়স : 60 লিঙ্গ : পুরুষ	GNN1445964 ফটো উপলব্ধ	746 নাম : ফয়জদদীন সেখ পিতার নাম: নসিরুদ্দিন সেখ বাড়ির নং : n0015 বয়স : 50 লিঙ্গ : পুরুষ	GNN1449412 ফটো উপলব্ধ	747 নাম : সাবির আলি সেখ পিতার নাম: নসিরুদ্দিন সেখ বাড়ির নং : n0015 বয়স : 39 লিঙ্গ : পুরুষ	GNN2458347 ফটো উপলব্ধ
748 নাম : সুজাউদদিন সেখ পিতার নাম: নাসিরুদ্দিন সেখ বাড়ির নং : n0015 বয়স : 49 লিঙ্গ : পুরুষ	GNN1444371 ফটো উপলব্ধ	749 নাম : কহিনুর বিবি স্বামীর নাম: মো সুজাউদদিন সেখ বাড়ির নং : n0015 বয়স : 39 লিঙ্গ : মহিলা	GNN2588820 ফটো উপলব্ধ	750 নাম : সেলিনা খাতুন বিবি স্বামীর নাম: সাবির আলি সেখ বাড়ির নং : n0015 বয়স : 35 লিঙ্গ : মহিলা	ZUY1009802 ফটো উপলব্ধ

751 নাম : মানুয়ার সেখ পিতার নাম: নাসিরুদ্দিন সেখ বাড়ির নং : n0016 বয়স : 73 লিঙ্গ : পুরুষ	GNN1439074 ফটো উপলব্ধ	752 নাম : সাহাজাহান সেখ পিতার নাম: মানুয়ার সেখ বাড়ির নং : n0016 বয়স : 40 লিঙ্গ : পুরুষ	GNN2588812 ফটো উপলব্ধ	753 নাম : রেজিনা বিবি স্বামীর নাম: সাহাজাহান সেখ বাড়ির নং : n0016 বয়স : 37 লিঙ্গ : মহিলা	ZUY0869370 ফটো উপলব্ধ
754 নাম : বেল্টু সেখ পিতার নাম: মানুয়ার সেখ বাড়ির নং : n0016 বয়স : 33 লিঙ্গ : পুরুষ	ZUY1592625 ফটো উপলব্ধ	755 নাম : দুলালী বিবি স্বামীর নাম: বেল্টু সেখ বাড়ির নং : n0016 বয়স : 29 লিঙ্গ : মহিলা	ZUY1592609 ফটো উপলব্ধ	756 নাম : তাহমিনা বিবি স্বামীর নাম: আমির সেখ বাড়ির নং : n0016 বয়স : 38 লিঙ্গ : মহিলা	ZUY1592146 ফটো উপলব্ধ
757 নাম : আমির সেখ পিতার নাম: মানোয়ার সেখ বাড়ির নং : n0016 বয়স : 35 লিঙ্গ : পুরুষ	ZUY1009752 ফটো উপলব্ধ	758 নাম : মোঃ তাহেরআলি সেখ মায়ের নাম: হাসিনা বেওয়া বাড়ির নং : n0017 বয়স : 71 লিঙ্গ : পুরুষ	ZUY2785566 ফটো উপলব্ধ	759 নাম : রসিনা বিবি স্বামীর নাম: তাহের আলি সেখ বাড়ির নং : n0017 বয়স : 68 লিঙ্গ : মহিলা	ZUY2648087 ফটো উপলব্ধ
760 নাম : আবুল বাসার সেখ পিতার নাম: মোঃ তাহের আলি সেখ বাড়ির নং : n0017 বয়স : 40 লিঙ্গ : পুরুষ	GNN2755148 ফটো উপলব্ধ	761 নাম : সুমি আক্তার বানু স্বামীর নাম: আবুল বাসার সেখ বাড়ির নং : n0017 বয়স : 35 লিঙ্গ : মহিলা	ZUY1166198 ফটো উপলব্ধ	762 নাম : আংগুরা বিবি স্বামীর নাম: রুহুল আমিন সেখ বাড়ির নং : n0017 বয়স : 36 লিঙ্গ : মহিলা	ZUY1267640 ফটো উপলব্ধ
763 নাম : মোহাঃ রুহুল আমিন সেখ পিতার নাম: মোঃ তাহের আলী সেখ বাড়ির নং : n0017 বয়স : 36 লিঙ্গ : পুরুষ	ZUY0869487 ফটো উপলব্ধ	764 নাম : মোঃ রিপন সেখ পিতার নাম: মোঃ তাহের আলি সেখ বাড়ির নং : n0017 বয়স : 36 লিঙ্গ : পুরুষ	ZUY1166206 ফটো উপলব্ধ	765 নাম : মালেক সেখ পিতার নাম: নাসিরুদ্দিন সেখ বাড়ির নং : n0019 বয়স : 55 লিঙ্গ : পুরুষ	ZUY2245280 ফটো উপলব্ধ
766 নাম : ফিরোজা বিবি স্বামীর নাম: মালেক সেখ বাড়ির নং : n0019 বয়স : 51 লিঙ্গ : মহিলা	GNN1558758 ফটো উপলব্ধ	767 নাম : মল্লিকা খাতুন পিতার নাম: মালেক সেখ বাড়ির নং : n0019 বয়স : 29 লিঙ্গ : মহিলা	ZUY1671031 ফটো উপলব্ধ	768 নাম : নওসাদ সেখ পিতার নাম: নাসিরুদ্দিন সেখ বাড়ির নং : n0020 বয়স : 61 লিঙ্গ : পুরুষ	WB/10/061/561244 ফটো উপলব্ধ
769 নাম : গোলাপজান বিবি স্বামীর নাম: নওসাদ সেখ বাড়ির নং : n0020 বয়স : 58 লিঙ্গ : মহিলা	WB/10/061/561245 ফটো উপলব্ধ	770 নাম : খশবুর সেখ পিতার নাম: নওসাদ সেখ বাড়ির নং : n0020 বয়স : 32 লিঙ্গ : পুরুষ	ZUY1460047 ফটো উপলব্ধ	771 নাম : গুলসন বিবি স্বামীর নাম: চাদমহম্মাদ সেখ বাড়ির নং : N0044 বয়স : 32 লিঙ্গ : মহিলা	ZUY1195957 ফটো উপলব্ধ
772 নাম : মোসারফ সেখ পিতার নাম: তাহাজ্জিন সেখ বাড়ির নং : n0138 বয়স : 65 লিঙ্গ : পুরুষ	ZUY2507481 ফটো উপলব্ধ	773 নাম : মোঃ মোকবুল সেখ পিতার নাম: মোঃ তাহের আলি সেখ বাড়ির নং : n0017 বয়স : 32 লিঙ্গ : পুরুষ	ZUY1342187 ফটো উপলব্ধ	774 নাম : সেলিনা খাতুন স্বামীর নাম: মোঃ মোকবুল সেখ বাড়ির নং : N0017 বয়স : 25 লিঙ্গ : মহিলা	ZUY2008282 ফটো উপলব্ধ
775 নাম : আহাজ্জিন সেখ পিতার নাম: কাসেম সেখ বাড়ির নং : n0026 বয়স : 26 লিঙ্গ : পুরুষ	DTN2289791 ফটো উপলব্ধ	776 নাম : মহঃ আসরাফুদ্দিন সেখ পিতার নাম: মহঃ ইছারুদ্দিন সেখ বাড়ির নং : n0086 বয়স : 55 লিঙ্গ : পুরুষ	GNN1450402 ফটো উপলব্ধ	777 নাম : সাবিনা খাতুন স্বামীর নাম: হুসেনশা বিশ্বাস বাড়ির নং : 0000 বয়স : 26 লিঙ্গ : মহিলা	ZUY1901115 ফটো উপলব্ধ
778 নাম : দারজেল সেখ পিতার নাম: জানেরদ্দিন সেখ বাড়ির নং : n0044 বয়স : 45 লিঙ্গ : পুরুষ	ZUY2265759 ফটো উপলব্ধ	779 নাম : মঃগো সামাইল সেখ পিতার নাম: মঃগো মানছার সেখ বাড়ির নং : n0110 বয়স : 48 লিঙ্গ : পুরুষ	GNN2192102 ফটো উপলব্ধ	780 নাম : মোঃ আসরাফুল সেখ পিতার নাম: মোঃ ইয়ারবরক্ক সেখ বাড়ির নং : n0175 বয়স : 31 লিঙ্গ : পুরুষ	ZUY1592187 ফটো উপলব্ধ

বিধানসভা নির্বাচনক্ষেত্রের নং, নাম : 70-রেজিনগর
ভাগ নং, নাম : 1-মহল্লা-রেজিনগর দক্ষিণ পাড়া

781 নাম : সবিতা খাতুন স্বামীর নাম: মোঃআসরাফুল সেখ বাড়ির নং : এন0175 বয়স : 24 লিঙ্গ : মহিলা	ZUY2852127 ফটো উপলব্ধ	782 নাম : মাহুজা খাতুন স্বামীর নাম: মোঃ রিপন সেখ বাড়ির নং : n0017 বয়স : 30 লিঙ্গ : মহিলা	ZUY1591981 ফটো উপলব্ধ	783 নাম : রুপিয়া বিবি স্বামীর নাম: ইয়ারবক্স সেখ বাড়ির নং : n0127 বয়স : 43 লিঙ্গ : মহিলা	GNN2588770 ফটো উপলব্ধ
784 নাম : জুলেখা বিবি স্বামীর নাম: খালেদ হোসেন সেখ বাড়ির নং : n0138 বয়স : 38 লিঙ্গ : মহিলা	ZUY1164961 ফটো উপলব্ধ	785 নাম : সুন্দরী বিবি স্বামীর নাম: আইজদ্দিন শেখ বাড়ির নং : n0133 বয়স : 40 লিঙ্গ : মহিলা	ZUY1460054 ফটো উপলব্ধ	786 নাম : আইজদ্দিন সেখ পিতার নাম: মোজাম সেখ বাড়ির নং : n0133 বয়স : 44 লিঙ্গ : পুরুষ	ZUY1009794 ফটো উপলব্ধ
787 নাম : নাজিমদ্দিন সেখ পিতার নাম: আতাউদ্দিন সেখ বাড়ির নং : রেজিনগর বয়স : 20 লিঙ্গ : পুরুষ	ZUY2867786 ফটো উপলব্ধ	788 নাম : সিরাজুল হক পিতার নাম: নূরউদ্দিন সেখ বাড়ির নং : n0075 বয়স : 49 লিঙ্গ : পুরুষ	GNN1450246 ফটো উপলব্ধ	789 নাম : রসিনা বেওয়া স্বামীর নাম: হাসান সেখ বাড়ির নং : n0107 বয়স : 68 লিঙ্গ : মহিলা	GNN1450493 ফটো উপলব্ধ
790 নাম : নাহার বানু বেওয়া স্বামীর নাম: জাকির সেখ বাড়ির নং : n0151 বয়স : 43 লিঙ্গ : মহিলা	GNN2458263 ফটো উপলব্ধ	791 নাম : বাবলু সেখ পিতার নাম: ইসতুল্লা সেখ বাড়ির নং : n0176 বয়স : 60 লিঙ্গ : পুরুষ	GNN2588556 ফটো উপলব্ধ	792 নাম : মহাঃ মহিবুল সেখ পিতার নাম: হাসমতুল্লাহ সেখ বাড়ির নং : n0118 বয়স : 32 লিঙ্গ : পুরুষ	ZUY1342039 ফটো উপলব্ধ
793 নাম : মোঃ মনু সেখ পিতার নাম: মোঃ তহসিন সেখ বাড়ির নং : n0064 বয়স : 29 লিঙ্গ : পুরুষ	ZUY1342435 ফটো উপলব্ধ	794 নাম : মহঃআসাদুল সেখ পিতার নাম: ইসরাইল সেখ বাড়ির নং : n0181 বয়স : 42 লিঙ্গ : পুরুষ	GNN2192243 ফটো উপলব্ধ	795 নাম : শর্মিলা বিবি স্বামীর নাম: আসাদুল সেখ বাড়ির নং : n0181 বয়স : 38 লিঙ্গ : মহিলা	ZUY1164698 ফটো উপলব্ধ
796 নাম : মোঃ রাজু সেখ পিতার নাম: মোঃ আমানুদ্দিন সেখ বাড়ির নং : n0188 বয়স : 44 লিঙ্গ : পুরুষ	GNN2458479 ফটো উপলব্ধ	797 নাম : মোসাঃআফ জা বেগম স্বামীর নাম: মোহঃরাজু সেখ বাড়ির নং : n0188 বয়স : 39 লিঙ্গ : মহিলা	GNN2821379 ফটো উপলব্ধ	798 নাম : হাবিবুল সেখ পিতার নাম: রওসন সেখ বাড়ির নং : n0191 বয়স : 32 লিঙ্গ : পুরুষ	ZUY1460252 ফটো উপলব্ধ
799 নাম : সামারুল সেখ পিতার নাম: নূর ইসলাম সেখ বাড়ির নং : n0168 বয়স : 45 লিঙ্গ : পুরুষ	GNN2653889 ফটো উপলব্ধ	800 নাম : আনারকলি বিবি স্বামীর নাম: ছালেক সেখ বাড়ির নং : n0015 বয়স : 39 লিঙ্গ : মহিলা	GNN2588788 ফটো উপলব্ধ	801 নাম : নাসরিন বানু পিতার নাম: ছালেক সেখ বাড়ির নং : এন0015 বয়স : 21 লিঙ্গ : মহিলা	ZUY2875227 ফটো উপলব্ধ
802 নাম : মেহেরা বিবি স্বামীর নাম: হজরত সেখ বাড়ির নং : n0067 বয়স : 61 লিঙ্গ : মহিলা	WB/10/061/561212 ফটো উপলব্ধ	803 নাম : আবদুল মান্নান সেখ পিতার নাম: আব্দুল মজিদ সেখ বাড়ির নং : n0270 বয়স : 61 লিঙ্গ : পুরুষ	ZUY0870022 ফটো উপলব্ধ	804 নাম : ধুলু সেখ পিতার নাম: সহিদ সেখ বাড়ির নং : n0142 বয়স : 83 লিঙ্গ : পুরুষ	WB/10/061/561679 ফটো উপলব্ধ
805 নাম : পটাই সেখ পিতার নাম: ধুলু সেখ বাড়ির নং : n0142 বয়স : 54 লিঙ্গ : পুরুষ	WB/10/061/561237 ফটো উপলব্ধ	806 নাম : জুমাভন বিবি স্বামীর নাম: পটাই সেখ বাড়ির নং : n0142 বয়স : 52 লিঙ্গ : মহিলা	WB/10/061/561238 ফটো উপলব্ধ	807 নাম : মানিজুল সেখ পিতার নাম: ধুলু সেখ বাড়ির নং : n0142 বয়স : 40 লিঙ্গ : পুরুষ	ZUY1010073 ফটো উপলব্ধ
808 নাম : সাহেবা বিবি স্বামীর নাম: মানিজুল সেখ বাড়ির নং : n0142 বয়স : 37 লিঙ্গ : মহিলা	ZUY1164953 ফটো উপলব্ধ	809 নাম : বসেনা বিবি স্বামীর নাম: ধুলু বাড়ির নং : n0142 বয়স : 79 লিঙ্গ : মহিলা	ZUY2244614 ফটো উপলব্ধ	810 নাম : রমজান সেখ পিতার নাম: হারুতালী সেখ বাড়ির নং : n0143 বয়স : 65 লিঙ্গ : পুরুষ	GNN1449743 ফটো উপলব্ধ

বিধানসভা নির্বাচনক্ষেত্রের নং, নাম : 70-রেজিনগর
ভাগ নং, নাম : 1-মহল্লা-রেজিনগর দক্ষিণ পাড়া

811 নাম : মেহের নিগা বিবি স্বামীর নাম: রমজান সেখ বাড়ির নং : n0143 বয়স : 57 লিঙ্গ : মহিলা	ZUY2245439 ফটো উপলব্ধ	812 নাম : মিমজান সেখ পিতার নাম: রমজান সেখ বাড়ির নং : n0143 বয়স : 31 লিঙ্গ : পুরুষ	ZUY1459775 ফটো উপলব্ধ	813 নাম : ফরিদ সেখ পিতার নাম: সামসুদ্দীন সেখ বাড়ির নং : n0125 বয়স : 61 লিঙ্গ : পুরুষ	GNN1444660 ফটো উপলব্ধ
814 নাম : আফিয়া বিবি স্বামীর নাম: ফরিদ সেখ বাড়ির নং : n0125 বয়স : 57 লিঙ্গ : মহিলা	ZUY2868933 ফটো উপলব্ধ	815 নাম : আব্দার সেখ পিতার নাম: ফরিদ সেখ বাড়ির নং : n0125 বয়স : 37 লিঙ্গ : পুরুষ	GNN2820959 ফটো উপলব্ধ	816 নাম : মাহেলা বিবি স্বামীর নাম: আব্দার সেখ বাড়ির নং : n0125 বয়স : 32 লিঙ্গ : মহিলা	ZUY1460286 ফটো উপলব্ধ
817 নাম : বক্স সেখ পিতার নাম: গয়ছদ্দি সেখ বাড়ির নং : n0126 বয়স : 71 লিঙ্গ : পুরুষ	WB/10/061/561299 ফটো উপলব্ধ	818 নাম : মসলিমা বিবি স্বামীর নাম: বক্স সেখ বাড়ির নং : n0126 বয়স : 67 লিঙ্গ : মহিলা	WB/10/061/561300 ফটো উপলব্ধ	819 নাম : সফিকুল সেখ পিতার নাম: বক্স সেখ বাড়ির নং : n0126 বয়স : 39 লিঙ্গ : পুরুষ	ZUY1460542 ফটো উপলব্ধ
820 নাম : মোসাঃ মদিনা (খাতুন)বিবি স্বামীর নাম: সফিকুল সেখ বাড়ির নং : n0126 বয়স : 36 লিঙ্গ : মহিলা	ZUY0867333 ফটো উপলব্ধ	821 নাম : আমানউল্লা সেখ পিতার নাম: গয়ছদ্দি সেখ বাড়ির নং : n0126 বয়স : 68 লিঙ্গ : পুরুষ	WB/10/061/561297 ফটো উপলব্ধ	822 নাম : ফতেমা বিবি স্বামীর নাম: আমানউল্লা সেখ বাড়ির নং : n0126 বয়স : 63 লিঙ্গ : মহিলা	WB/10/061/561298 ফটো উপলব্ধ
823 নাম : হক চাঁদ সেখ পিতার নাম: শুকচাঁদ সেখ বাড়ির নং : n0126 বয়স : 44 লিঙ্গ : পুরুষ	ZUY1342203 ফটো উপলব্ধ	824 নাম : রবিউল সেখ পিতার নাম: শুকচাঁদ সেখ বাড়ির নং : n0126 বয়স : 40 লিঙ্গ : পুরুষ	ZUY0867291 ফটো উপলব্ধ	825 নাম : আসরাফন বেগম পিতার নাম: হোকচাঁদ সেখ বাড়ির নং : n0126 বয়স : 41 লিঙ্গ : মহিলা	ZUY0867325 ফটো উপলব্ধ
826 নাম : রফিকুল সেখ পিতার নাম: আমানুল্লা সেখ বাড়ির নং : n0126 বয়স : 38 লিঙ্গ : পুরুষ	ZUY1165992 ফটো উপলব্ধ	827 নাম : রসিদা বিবি স্বামীর নাম: রফিকুল সেখ বাড়ির নং : n0126 বয়স : 35 লিঙ্গ : মহিলা	ZUY1166008 ফটো উপলব্ধ	828 নাম : আতিকুল সেখ পিতার নাম: আমানুল্লা সেখ বাড়ির নং : n0126 বয়স : 36 লিঙ্গ : পুরুষ	ZUY1165893 ফটো উপলব্ধ
829 নাম : আর্শিদা খাতুন স্বামীর নাম: আতিকুল সেখ বাড়ির নং : n0126 বয়স : 31 লিঙ্গ : মহিলা	ZUY1592021 ফটো উপলব্ধ	830 নাম : মোতালেম সেখ পিতার নাম: আমানুল্লা সেখ বাড়ির নং : n0126 বয়স : 32 লিঙ্গ : পুরুষ	ZUY1460401 ফটো উপলব্ধ	831 নাম : নবনেছা বিবি স্বামীর নাম: মোঃ রবিউল সেখ বাড়ির নং : n0126 বয়স : 37 লিঙ্গ : মহিলা	ZUY1165711 ফটো উপলব্ধ
832 নাম : লালচাঁদ সেখ পিতার নাম: সুকচাঁদ সেখ বাড়ির নং : n0126 বয়স : 37 লিঙ্গ : পুরুষ	ZUY0867309 ফটো উপলব্ধ	833 নাম : রাজেশ্বরী বেগম স্বামীর নাম: লালচাঁদ সেখ বাড়ির নং : n0126 বয়স : 37 লিঙ্গ : মহিলা	ZUY0867317 ফটো উপলব্ধ	834 নাম : রূপালী বিবি স্বামীর নাম: কিসমত সেখ বাড়ির নং : n0126 বয়স : 35 লিঙ্গ : মহিলা	ZUY1164417 ফটো উপলব্ধ
835 নাম : জালেমা বিবি স্বামীর নাম: খোদাবক্স সেখ বাড়ির নং : n0127 বয়স : 76 লিঙ্গ : মহিলা	GNN1447382 ফটো উপলব্ধ	836 নাম : জাহিনুর বিবি স্বামীর নাম: খোদাবক্স সেখ বাড়ির নং : n0127 বয়স : 71 লিঙ্গ : মহিলা	WB/10/061/561333 ফটো উপলব্ধ	837 নাম : রহিম সেখ পিতার নাম: খোদাবক্স সেখ বাড়ির নং : n0127 বয়স : 57 লিঙ্গ : পুরুষ	GNN1445584 ফটো উপলব্ধ
838 নাম : করিম সেখ পিতার নাম: খোদাবক্স সেখ বাড়ির নং : n0127 বয়স : 53 লিঙ্গ : পুরুষ	WB/10/061/561334 ফটো উপলব্ধ	839 নাম : সাকিলা বিবি স্বামীর নাম: করিম সেখ বাড়ির নং : n0127 বয়স : 40 লিঙ্গ : মহিলা	ZUY1164573 ফটো উপলব্ধ	840 নাম : ইয়ারবক্স সেখ পিতার নাম: খোদাবক্স সেখ বাড়ির নং : n0127 বয়স : 43 লিঙ্গ : পুরুষ	GNN2588762 ফটো উপলব্ধ

বিধানসভা নির্বাচনক্ষেত্রের নং, নাম : 70-রেজিনগর
ভাগ নং, নাম : 1-মহল্লা-রেজিনগর দক্ষিণ পাড়া

841 নাম : মার্জিনা বিবি স্বামীর নাম: আজিজুল সেখ বাড়ির নং : n0127 বয়স : 36 লিঙ্গ : মহিলা	GNN2821429 ফটো উপলব্ধ	842 নাম : হাসমতুল্লা সেখ পিতার নাম: মজিদ সেখ বাড়ির নং : n0118 বয়স : 61 লিঙ্গ : পুরুষ	GNN1445329 ফটো উপলব্ধ	843 নাম : মুনিরা বিবি স্বামীর নাম: হাসমতুল্লা সেখ বাড়ির নং : n0118 বয়স : 55 লিঙ্গ : মহিলা	WB/10/061/561280 ফটো উপলব্ধ
844 নাম : পাখিলা বিবি স্বামীর নাম: রওশন আলম সেখ বাড়ির নং : n0107 বয়স : 30 লিঙ্গ : মহিলা	ZUY1592575 ফটো উপলব্ধ	845 নাম : মোঃ মাইনুদ্দিন সেখ পিতার নাম: মোঃ বসির সেখ বাড়ির নং : n0108 বয়স : 46 লিঙ্গ : পুরুষ	GNN1445600 ফটো উপলব্ধ	846 নাম : কালাম সেখ পিতার নাম: নসরতুল্লা সেখ বাড়ির নং : n0090 বয়স : 60 লিঙ্গ : পুরুষ	GNN1446335 ফটো উপলব্ধ
847 নাম : সরিনা বিবি স্বামীর নাম: কালাম সেখ বাড়ির নং : n0090 বয়স : 58 লিঙ্গ : মহিলা	WB/10/061/561508 ফটো উপলব্ধ	848 নাম : সাহাবিল সেখ পিতার নাম: কালাম সেখ বাড়ির নং : n0090 বয়স : 34 লিঙ্গ : পুরুষ	ZUY1342211 ফটো উপলব্ধ	849 নাম : আলিমা বিবি স্বামীর নাম: সাহাবিল সেখ বাড়ির নং : n0090 বয়স : 33 লিঙ্গ : মহিলা	ZUY1164060 ফটো উপলব্ধ
850 নাম : মনিরুল সেখ পিতার নাম: আব্দুল কারী সেখ বাড়ির নং : n0163 বয়স : 32 লিঙ্গ : পুরুষ	ZUY1459676 ফটো উপলব্ধ	851 নাম : ডলি বিবি স্বামীর নাম: ইসরাফিল সেখ বাড়ির নং : n0110 বয়স : 45 লিঙ্গ : মহিলা	GNN2283703 ফটো উপলব্ধ	852 নাম : ইছারদ্দিন সেখ পিতার নাম: নিফাজদ্দিন সেখ বাড়ির নং : n0086 বয়স : 81 লিঙ্গ : পুরুষ	WB/10/061/561610 ফটো উপলব্ধ
853 নাম : তেজমহমদ সেখ পিতার নাম: ইছারদ্দিন সেখ বাড়ির নং : n0086 বয়স : 53 লিঙ্গ : পুরুষ	ZUY2245082 ফটো উপলব্ধ	854 নাম : নজিরোন বিবি স্বামীর নাম: তেজমহমদ সেখ বাড়ির নং : n0086 বয়স : 47 লিঙ্গ : মহিলা	GNN2458321 ফটো উপলব্ধ	855 নাম : মোহাম্মদ নজরুল সেখ পিতার নাম: মোহাম্মদ তেজমহমদ সেখ বাড়ির নং : n0086 বয়স : 30 লিঙ্গ : পুরুষ	ZUY1459767 ফটো উপলব্ধ
856 নাম : সানিয়া খাতুন পিতার নাম: আসারদ্দিন সেখ বাড়ির নং : দক্ষিণ পাড়া বয়স : 20 লিঙ্গ : মহিলা	ZUY2866366 ফটো উপলব্ধ	857 নাম : বসির সেখ পিতার নাম: ডুবু সেখ বাড়ির নং : n0107 বয়স : 81 লিঙ্গ : পুরুষ	GNN1449388 ফটো উপলব্ধ	858 নাম : সারাতন বিবি স্বামীর নাম: বসির সেখ বাড়ির নং : n0107 বয়স : 75 লিঙ্গ : মহিলা	GNN1450485 ফটো উপলব্ধ
859 নাম : নূরইসলাম সেখ পিতার নাম: ডুবু সেখ বাড়ির নং : n0108 বয়স : 62 লিঙ্গ : পুরুষ	ZUY2265882 ফটো উপলব্ধ	860 নাম : মোঃ মেঘা সেখ পিতার নাম: বসির সেখ বাড়ির নং : n0108 বয়স : 44 লিঙ্গ : পুরুষ	GNN1448901 ফটো উপলব্ধ	861 নাম : তাজবানু বিবি স্বামীর নাম: মেঘা সেখ বাড়ির নং : n0108 বয়স : 40 লিঙ্গ : মহিলা	ZUY1010230 ফটো উপলব্ধ
862 নাম : রাহিনা বিবি স্বামীর নাম: মাইনুদ্দিন সেখ বাড়ির নং : n0108 বয়স : 37 লিঙ্গ : মহিলা	GNN2821270 ফটো উপলব্ধ	863 নাম : তোফাজেল সেখ পিতার নাম: নূর ইসলাম সেখ বাড়ির নং : n0108 বয়স : 36 লিঙ্গ : পুরুষ	ZUY1166248 ফটো উপলব্ধ	864 নাম : লাইলি বিবি স্বামীর নাম: মিমজান সেখ বাড়ির নং : n0108 বয়স : 29 লিঙ্গ : মহিলা	ZUY1671049 ফটো উপলব্ধ
865 নাম : মিনারুল সেখ পিতার নাম: আসরা বেওয়া বাড়ির নং : n0262 বয়স : 27 লিঙ্গ : পুরুষ	ZUY1843564 ফটো উপলব্ধ	866 নাম : রাজা সেখ পিতার নাম: আব্দুল হামিদ সেখ বাড়ির নং : n0076 বয়স : 28 লিঙ্গ : পুরুষ	ZUY1769868 ফটো উপলব্ধ	867 নাম : মোঃ আইজদ্দিন সেখ পিতার নাম: মারজুল সেখ বাড়ির নং : n0102 বয়স : 28 লিঙ্গ : পুরুষ	ZUY1769942 ফটো উপলব্ধ
868 নাম : হানিফা খাতুন পিতার নাম: মোঃ হাসমতুল্লা সেখ বাড়ির নং : n0118 বয়স : 28 লিঙ্গ : মহিলা	ZUY1770163 ফটো উপলব্ধ	869 নাম : তাজমিনা বিবি স্বামীর নাম: মোঃ ফারুক সেখ বাড়ির নং : n0176 বয়স : 28 লিঙ্গ : মহিলা	ZUY1770197 ফটো উপলব্ধ	870 নাম : রহমান সেখ পিতার নাম: মহিরুদ্দিন সেখ বাড়ির নং : n0281 বয়স : 27 লিঙ্গ : পুরুষ	ZUY1908557 ফটো উপলব্ধ

871 নাম : মানোয়ারা বিবি স্বামীর নাম: মানোয়ার সেখ বাড়ির নং : n0016 বয়স : 68 লিঙ্গ : মহিলা	ZUY2265841 ফটো উপলব্ধ	872 নাম : হাসিনা বিবি স্বামীর নাম: মোঃ সামাইল সেখ বাড়ির নং : n0110 বয়স : 36 লিঙ্গ : মহিলা	ZUY1164144 ফটো উপলব্ধ	873 নাম : উলমা বিবি স্বামীর নাম: ইসরাইল বাড়ির নং : n0127 বয়স : 71 লিঙ্গ : মহিলা	ZUY2638690 ফটো উপলব্ধ
874 নাম : শুকুরুল্লাহ সেখ মায়ের নাম: মর্জিনা বিবি বাড়ির নং : এন0127 বয়স : 21 লিঙ্গ : পুরুষ	ZUY2871101 ফটো উপলব্ধ	875 নাম : আসাম্মিল সেখ পিতার নাম: মোজাম্মেল সেখ বাড়ির নং : n0075 বয়স : 42 লিঙ্গ : পুরুষ	GNN2458412 ফটো উপলব্ধ	876 নাম : ইসরাফিল সেখ পিতার নাম: মানছার সেখ বাড়ির নং : n0110 বয়স : 53 লিঙ্গ : পুরুষ	GNN2192094 ফটো উপলব্ধ
877 নাম : সাকিরুল সেখ পিতার নাম: জাকির সেখ বাড়ির নং : n0306 বয়স : 23 লিঙ্গ : পুরুষ	ZUY1908805 ফটো উপলব্ধ	878 নাম : মানোজান বিবি স্বামীর নাম: আহাজান সেখ বাড়ির নং : এন0126 বয়স : 49 লিঙ্গ : মহিলা	ZUY2644821 ফটো উপলব্ধ	879 নাম : কাসেম সেখ পিতার নাম: আহাসান সেখ বাড়ির নং : এন0126 বয়স : 23 লিঙ্গ : পুরুষ	ZUY2641272 ফটো উপলব্ধ
880 নাম : আলি আহমাদ সেখ পিতার নাম: আকবর আলি সেখ বাড়ির নং : 0000 বয়স : 22 লিঙ্গ : পুরুষ	ZUY2704393 ফটো উপলব্ধ	881 নাম : সামিমা আক্তার স্বামীর নাম: জামিরুল সেখ বাড়ির নং : এন0308 বয়স : 24 লিঙ্গ : মহিলা	ZUY2572568 ফটো উপলব্ধ	882 নাম : মানিক চাঁদ সেখ পিতার নাম: ছাত্তার সেখ বাড়ির নং : এন0044 বয়স : 41 লিঙ্গ : পুরুষ	ZUY1195981 ফটো উপলব্ধ
883 নাম : বাসির সেখ পিতার নাম: ইসরাইল সেখ বাড়ির নং : N0110 বয়স : 24 লিঙ্গ : পুরুষ	ZUY2485514 ফটো উপলব্ধ	884 নাম : রাবিয়া খাতুন স্বামীর নাম: হাবিবুল সেখ বাড়ির নং : এন5786 বয়স : 22 লিঙ্গ : মহিলা	ZUY2697761 ফটো উপলব্ধ	885 নাম : পারভিনা বেওয়া স্বামীর নাম: ফুলচাঁদ সেখ বাড়ির নং : N0044 বয়স : 36 লিঙ্গ : মহিলা	ZUY1268069 ফটো উপলব্ধ
886 নাম : হাবিবুল সেখ পিতার নাম: আবজার সেখ বাড়ির নং : N0000 বয়স : 24 লিঙ্গ : পুরুষ	ZUY2486454 ফটো উপলব্ধ	887 নাম : আমীর হোসেন পিতার নাম: নিজামদ্দিন মোল্লা বাড়ির নং : n0309 বয়স : 26 লিঙ্গ : পুরুষ	ZUY1908839 ফটো উপলব্ধ	888 নাম : নুরজাহান খাতুন মায়ের নাম: আমেনা সেখ বাড়ির নং : এন0016 বয়স : 35 লিঙ্গ : মহিলা	SLY1876424 ফটো উপলব্ধ
889 নাম : হাসিনা বিবি স্বামীর নাম: আবজার সেখ বাড়ির নং : এন0000 বয়স : 39 লিঙ্গ : মহিলা	ZUY2881662 ফটো উপলব্ধ	890 নাম : মুলুক সেখ পিতার নাম: হালিম সেখ বাড়ির নং : এন0000 বয়স : 55 লিঙ্গ : পুরুষ	ZUY2881936 ফটো উপলব্ধ	891 নাম : সাগরিকা বিবি স্বামীর নাম: মুলুক সেখ বাড়ির নং : এন0000 বয়স : 49 লিঙ্গ : মহিলা	DTN1539709 ফটো উপলব্ধ
892 নাম : ইনদাদুল বিশ্বাস পিতার নাম: তারিকুল বিশ্বাস বাড়ির নং : রেজিনগর বয়স : 20 লিঙ্গ : পুরুষ	ZUY2887214 ফটো উপলব্ধ	893 নাম : মুন্নাফ সেখ পিতার নাম: কফিরদ্দিন সেখ বাড়ির নং : এন0092 বয়স : 21 লিঙ্গ : পুরুষ	ZUY2888956 ফটো উপলব্ধ	894 নাম : ইউনুস সেখ পিতার নাম: মোঃ সামাইল সেখ বাড়ির নং : এন0110 বয়স : 19 লিঙ্গ : পুরুষ	ZUY2891273 ফটো উপলব্ধ
895 নাম : সুমাইয়া মন্ডল পিতার নাম: মৃত -হানিফ মহাম্মদ বাড়ির নং : রেজিনগর এন00৫ বয়স : 22 লিঙ্গ : মহিলা	ZUY2894137 ফটো উপলব্ধ	896 নাম : সেফালী খাতুন স্বামীর নাম: মোঃ মন্টু সেখ বাড়ির নং : এন0064 বয়স : 27 লিঙ্গ : মহিলা	ZUY2895209 ফটো উপলব্ধ	897 নাম : আতিবুর সেখ পিতার নাম: আবজার সেখ বাড়ির নং : এন0000 বয়স : 19 লিঙ্গ : পুরুষ	ZUY2897825 ফটো উপলব্ধ
898 নাম : রাহুল বিশ্বাস পিতার নাম: মর্জিনা বিশ্বাস বাড়ির নং : 00 বয়স : 20 লিঙ্গ : পুরুষ	ZUY2898377 ফটো উপলব্ধ	899 নাম : মামপি বিশ্বাস স্বামীর নাম: দেলুয়ার বিশ্বাস বাড়ির নং : এন0126 বয়স : 19 লিঙ্গ : মহিলা	ZUY2899573 ফটো উপলব্ধ	900 নাম : সাবনুর খাতুন পিতার নাম: সামারুল সেখ বাড়ির নং : এন0065 বয়স : 20 লিঙ্গ : মহিলা	ZUY2899904 ফটো উপলব্ধ



901	ZUY2903102	নাম : রাহুল সেখ পিতার নাম: সাদুল্লা সেখ বাড়ির নং : এন0148 বয়স : 23 লিঙ্গ : পুরুষ	ফটো উপলব্ধ	902	ZUY2906261	নাম : রসিলা খাতুন পিতার নাম: রমজান সেখ বাড়ির নং : এন0065 বয়স : 23 লিঙ্গ : মহিলা	ফটো উপলব্ধ	903	ZUY2909489	নাম : উসদার আলি সেখ পিতার নাম: মুত মজিবর সেখ বাড়ির নং : এন0086 বয়স : 22 লিঙ্গ : পুরুষ	ফটো উপলব্ধ
904	ZUY2909711	নাম : আসমা তারা খাতুন পিতার নাম: মহিদুল বিশ্বাস বাড়ির নং : এন0012 বয়স : 21 লিঙ্গ : মহিলা	ফটো উপলব্ধ	905	ZUY2909851	নাম : সোহেল রানা পিতার নাম: রাজু সেখ বাড়ির নং : এন0188 বয়স : 20 লিঙ্গ : পুরুষ	ফটো উপলব্ধ	906	ZUY2912095	নাম : হাবিবুল আলাম পিতার নাম: মোঃ রইসুল আলাম বাড়ির নং : এন0187 বয়স : 20 লিঙ্গ : পুরুষ	ফটো উপলব্ধ
907	ZUY2913713	নাম : দীন মহম্মদ সেখ পিতার নাম: মানিজুল সেখ বাড়ির নং : এন0065 বয়স : 22 লিঙ্গ : পুরুষ	ফটো উপলব্ধ	908	ZUY2914885	নাম : সামিমা খাতুন স্বামীর নাম: হক মহম্মদ সেখ বাড়ির নং : এন0125 বয়স : 23 লিঙ্গ : মহিলা	ফটো উপলব্ধ	909	ZUY2915833	নাম : রকিয়া সিদ্দিকা পিতার নাম: ছালেক সেখ বাড়ির নং : এন0068 বয়স : 20 লিঙ্গ : মহিলা	ফটো উপলব্ধ
910	ZUY2917326	নাম : সামিরুনেনসা খাতুন পিতার নাম: সাবির সেখ বাড়ির নং : এন0015 বয়স : 21 লিঙ্গ : মহিলা	ফটো উপলব্ধ								



911	1	ZUY2927184
নাম : আরিজুল বিশ্বাস পিতার নাম: আজিজুল বিশ্বাস বাড়ির নং : এন0034 বয়স : 18 লিঙ্গ : পুরুষ		ফটো উপলব্ধ

912	1	ZUY2929958
নাম : নারগিস খাতুন পিতার নাম: ফারজুল বিশ্বাস বাড়ির নং : এন0245 বয়স : 19 লিঙ্গ : মহিলা		ফটো উপলব্ধ

নির্বাচক সংখ্যার সারসংক্ষেপ :

A) নির্বাচকের সংখ্যা :

	নির্বাচক তালিকার প্রকৃতি	নির্বাচক তালিকার পরিচিতি :	নির্বাচকের সংখ্যা :				
			পুরুষ	মহিলা	তৃতীয় লিঙ্গ	মোট	
I	মূল তালিকা	মূল তালিকা	বিশেষ নিবিড় সংশোধন ২০২৬ এর চূড়ান্ত ভোটার তালিকার সহিত 06-04-2026 তারিখ অবধি সংশোধিত নির্বাচক তালিকা	460	450	0	910
II	1- সংযোজন তালিকা	সংযোজনী 1	বিশেষ সংক্ষিপ্ত সংশোধন 2026	0	0	0	0
		সংযোজনী 2	ধারাবাহিক সংশোধন 2026	1	1	0	2
		মোট		1	1	0	2
III	2- বিয়োজন তালিকা	সংযোজনী 1	বিশেষ সংক্ষিপ্ত সংশোধন 2026	0	0	0	0
		সংযোজনী 2	ধারাবাহিক সংশোধন 2026	0	0	0	0
		মোট		0	0	0	0
IV	'লিঙ্গ ক্ষেত্রের' পরিবর্তনের কারণে পার্থক্য			0	0	0	0
V	বিচারপ্রক্রিয়ার অধীনস্থ			0	0	0	0
VI	বিচার বিভাগীয় আধিকারিক কর্তৃক বিচারপূর্বক নিষ্পত্তির পর বিয়োজিত			6	24	0	30
নির্বাচকের মোট সংখ্যা (I+II-III+IV-V-VI)				455	427	0	882

B) ক্রটি সংশোধনের সংখ্যা :

নির্বাচক তালিকার প্রকৃতি	নির্বাচক তালিকার পরিচিতি :	ক্রটি সংশোধনের সংখ্যা :
সংযোজনী 1	বিশেষ সংক্ষিপ্ত সংশোধন 2026	0
সংযোজনী 2	ধারাবাহিক সংশোধন 2026	0
	মোট	0

নির্বাচক নিবন্ধন আধিকারিকের স্বাক্ষর

E-মৃত, S-স্থানান্তরিত, R-একাধিকবার অন্তর্ভুক্ত, M-নিখোঁজ, Q-যোগ্য নহে