



## নির্বাচক তালিকা 2026 S25 পশ্চিমবঙ্গ

বিধানসভা নির্বাচনক্ষেত্রের নং, নাম ও সংরক্ষণের স্থিতি : 72 - বহরমপুর (সাধারণ)		অংশ নং : 100																			
বিধানসভা নির্বাচনক্ষেত্রটি যে লোকসভা নির্বাচনক্ষেত্রের / ক্ষেত্রসমূহের অন্তর্ভুক্ত তার নং, নাম ও সংরক্ষণ স্থিতি : 10 - বহরমপুর (সাধারণ)																					
1. সংশোধনের পূর্ণ বিবরণ																					
সংশোধনের বৎসর :	2026	নির্বাচক তালিকার পরিচিতি : বিশেষ নিবিড় সংশোধন ২০২৬ এর চূড়ান্ত ভোটার তালিকার সহিত 06-04-2026 তারিখ অবধি সংশোধিত নির্বাচক তালিকা																			
ভিত্তি তারিখ :	01-01-2026																				
সংশোধনের প্রকৃতি :	ধারাবাহিক সংশোধন 2026																				
প্রকাশনার তারিখ :	06-04-2026																				
2. অংশ ও নির্বাচনী এলাকার পূর্ণ বিবরণ :																					
অংশের ভাগ নং ও নাম :																					
1-ক্ষেত্র হাজারা লেন (আংশিক)		<table border="1" style="width: 100%; border-collapse: collapse;"> <tr> <td>প্রধান শহর/গ্রাম</td> <td>: বহরমপুর</td> </tr> <tr> <td>ওয়ার্ড</td> <td>: 018</td> </tr> <tr> <td>থানা</td> <td>: বহরমপুর</td> </tr> <tr> <td>গ্রাম পঞ্চগয়েত</td> <td>:</td> </tr> <tr> <td>ব্লক</td> <td>:</td> </tr> <tr> <td>মহকুমা</td> <td>: বহরমপুর</td> </tr> <tr> <td>জেলা</td> <td>: মুর্শিদাবাদ</td> </tr> <tr> <td>পিন</td> <td>: 742101</td> </tr> </table>				প্রধান শহর/গ্রাম	: বহরমপুর	ওয়ার্ড	: 018	থানা	: বহরমপুর	গ্রাম পঞ্চগয়েত	:	ব্লক	:	মহকুমা	: বহরমপুর	জেলা	: মুর্শিদাবাদ	পিন	: 742101
প্রধান শহর/গ্রাম	: বহরমপুর																				
ওয়ার্ড	: 018																				
থানা	: বহরমপুর																				
গ্রাম পঞ্চগয়েত	:																				
ব্লক	:																				
মহকুমা	: বহরমপুর																				
জেলা	: মুর্শিদাবাদ																				
পিন	: 742101																				
3. ভোট গ্রহন কেন্দ্রের পূর্ণ বিবরণ :																					
ভোট গ্রহন কেন্দ্রের নং, নাম :		ভোট গ্রহন কেন্দ্রের শ্রেণী :		শহরাঞ্চল																	
100 - কৃষ্ণনাথ কলেজ স্কুল		এই অংশে সহায়ক ভোটগ্রহন কেন্দ্রের সংখ্যা		0																	
ভোট গ্রহন কেন্দ্রের ঠিকানা :		:																			
কৃষ্ণনাথ কলেজ স্কুল, রুম-১, বহরমপুর																					
4. নির্বাচকের সংখ্যা :																					
প্রথম ক্রমিক নং	শেষ ক্রমিক নং	মোট সংখ্যা																			
		পুরুষ	মহিলা	তৃতীয় লিঙ্গ	মোট																
1	650	293	332	0	625																

নির্বাচক নিবন্ধন আধিকারিকের স্বাক্ষর

Nazri Naksha

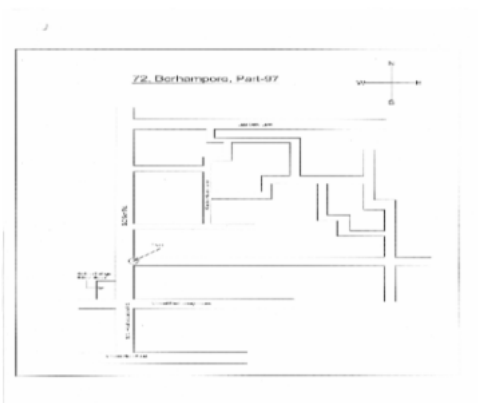

Google Map View



Polling Station Building Front View

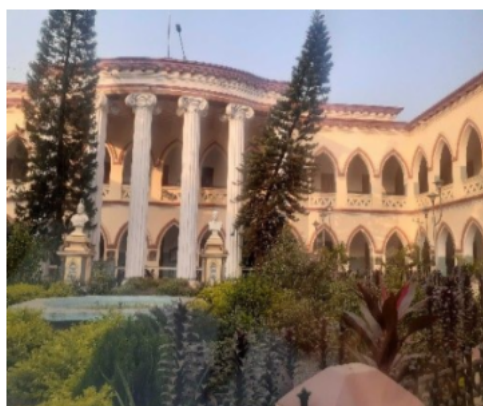

Polling Station Front View



Cad View

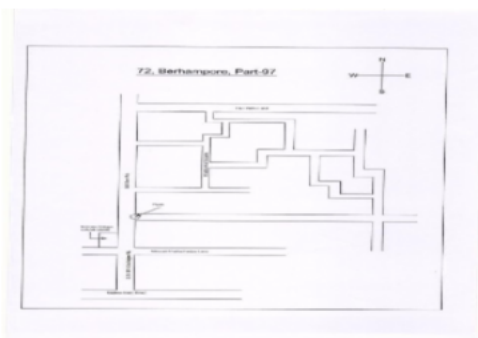

Key MAP View

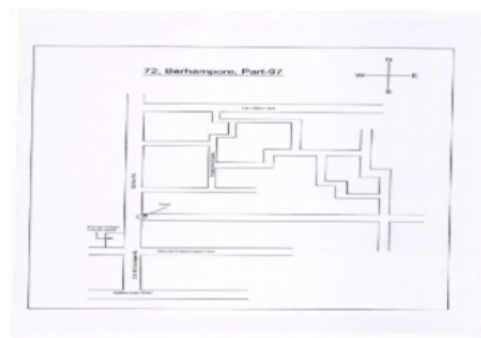

1 নাম : টুকটুকি ঘোষবর্মন (রায়) স্বামীর নাম: রবীন্দ্র নাথ ঘোষবর্মন বাড়ির নং : n0228 বয়স : 42 লিঙ্গ : মহিলা	RDH1912591 ফটো উপলব্ধ	2 নাম : চন্দ্র শেখর ব্যানাজ্জী পিতার নাম: শান্তনু ব্যানাজ্জী বাড়ির নং : n0001 বয়স : 37 লিঙ্গ : পুরুষ	RDH0373704 ফটো উপলব্ধ	3 নাম : পলি বোস স্বামীর নাম: দেবাশিষ বোস বাড়ির নং : n0009 বয়স : 43 লিঙ্গ : মহিলা	RDH0375022 ফটো উপলব্ধ
4 নাম : সানি দাস পিতার নাম: গোপাল দাস বাড়ির নং : n0248 বয়স : 26 লিঙ্গ : পুরুষ	RDH2184307 ফটো উপলব্ধ	5 নাম : সুস্মিতা দে পিতার নাম: দেবী প্রসাদ দে বাড়ির নং : n0209 বয়স : 40 লিঙ্গ : মহিলা	RDH0375840 ফটো উপলব্ধ	6 নাম : সৌনক দে পিতার নাম: দেবাশীষ দে বাড়ির নং : n0247 বয়স : 27 লিঙ্গ : পুরুষ	RDH2184299 ফটো উপলব্ধ
7 নাম : মৌলি দত্ত পিতার নাম: দিলীপ দত্ত বাড়ির নং : n0244 বয়স : 26 লিঙ্গ : মহিলা	RDH2184273 ফটো উপলব্ধ	8 নাম : পম্পি ঘোষ পিতার নাম: রনজিত ঘোষ বাড়ির নং : n0241 বয়স : 28 লিঙ্গ : মহিলা	RDH2184240 ফটো উপলব্ধ	9 নাম : শুভ্রাংশু পাল পিতার নাম: কাশীনাথ পাল বাড়ির নং : n0199 বয়স : 55 লিঙ্গ : পুরুষ	WB/10/063/714276 ফটো উপলব্ধ
10 নাম : সায়েন পাল পিতার নাম: সুভ্রাসু পাল বাড়ির নং : নং 8/4 বয়স : 20 লিঙ্গ : পুরুষ	RDH2830206 ফটো উপলব্ধ	11 নাম : মল্লিকা পাল স্বামীর নাম: শুভ্রাংশু পাল বাড়ির নং : n0198 বয়স : 45 লিঙ্গ : মহিলা	JRG4051520 ফটো উপলব্ধ	12 নাম : রীনা রায় স্বামীর নাম: স্বপন রায় বাড়ির নং : n0200 বয়স : 51 লিঙ্গ : মহিলা	JRG3913217 ফটো উপলব্ধ
13 নাম : খ্যায়া রায় পিতার নাম: স্বপন রায় বাড়ির নং : n0240 বয়স : 31 লিঙ্গ : মহিলা	RDH2184232 ফটো উপলব্ধ	14 নাম : অদিতি সাহা স্বামীর নাম: মহাদেব সাহা বাড়ির নং : n0239 বয়স : 27 লিঙ্গ : মহিলা	RDH2184224 ফটো উপলব্ধ	15 নাম : বিজন সরকার পিতার নাম: জিতেন্দ্রনাথ সরকার বাড়ির নং : 00 বয়স : 52 লিঙ্গ : পুরুষ	JRG2259323 ফটো উপলব্ধ
16 নাম : শান্তনু ব্যানাজ্জী পিতার নাম: অলোকনাথ ব্যানাজ্জী বাড়ির নং : 1 বয়স : 66 লিঙ্গ : পুরুষ	WB/10/063/582003 ফটো উপলব্ধ	17 নাম : সিদ্ধার্থ ব্যানাজ্জী পিতার নাম: অলোকনাথ ব্যানাজ্জী বাড়ির নং : 1 বয়স : 64 লিঙ্গ : পুরুষ	RDH2883304 ফটো উপলব্ধ	18 নাম : মানসী ব্যানাজ্জী স্বামীর নাম: শান্তনু ব্যানাজ্জী বাড়ির নং : 1 বয়স : 57 লিঙ্গ : মহিলা	WB/10/063/582004 ফটো উপলব্ধ
19 নাম : ববিতা ব্যানাজ্জী স্বামীর নাম: সিদ্ধার্থ ব্যানাজ্জী বাড়ির নং : 1 বয়স : 53 লিঙ্গ : মহিলা	RDH1471226 ফটো উপলব্ধ	20 নাম : কৃষ্ণা শীল স্বামীর নাম: পরিতোষ শীল বাড়ির নং : 1 বয়স : 49 লিঙ্গ : মহিলা	JRG3463130 ফটো উপলব্ধ	21 নাম : পুরবী সাহা স্বামীর নাম: অনিলকুমার সাহা বাড়ির নং : 2 বয়স : 72 লিঙ্গ : মহিলা	WB/10/063/582008 ফটো উপলব্ধ
22 নাম : অনিরুদ্ধ সাহা পিতার নাম: অনিল কুমার সাহা বাড়ির নং : 2 বয়স : 47 লিঙ্গ : পুরুষ	JRG1759513 ফটো উপলব্ধ	23 নাম : সুচেতা সাহা (দাসগুপ্ত) স্বামীর নাম: অনিরুদ্ধ সাহা বাড়ির নং : 2 বয়স : 44 লিঙ্গ : মহিলা	JRG3466174 ফটো উপলব্ধ	24 নাম : জয়া চ্যাটার্জী স্বামীর নাম: অশোককুমার চ্যাটার্জী বাড়ির নং : 2/1 বয়স : 76 লিঙ্গ : মহিলা	WB/10/063/582009 ফটো উপলব্ধ
25 নাম : সব্যাসাচী চ্যাটার্জী পিতার নাম: অশোক চ্যাটার্জী বাড়ির নং : 2/1 বয়স : 48 লিঙ্গ : পুরুষ	JRG2912483 ফটো উপলব্ধ	26 নাম : জয়শ্রী মুখার্জী (সিংহ) স্বামীর নাম: সুজয় মুখার্জী বাড়ির নং : 3 বয়স : 45 লিঙ্গ : মহিলা	JRG2912640 ফটো উপলব্ধ	27 নাম : বন্দনা মুখার্জী স্বামীর নাম: মধুসূদন মুখার্জী বাড়ির নং : 3 বয়স : 66 লিঙ্গ : মহিলা	WB/10/063/582012 ফটো উপলব্ধ
28 নাম : সঞ্জীব মুখার্জী পিতার নাম: মধুসূদন মুখার্জী বাড়ির নং : 3 বয়স : 46 লিঙ্গ : পুরুষ	JRG3463163 ফটো উপলব্ধ	29 নাম : সুজয় মুখার্জী পিতার নাম: মধুসূদন বাড়ির নং : 3 বয়স : 42 লিঙ্গ : পুরুষ	JRG2912491 ফটো উপলব্ধ	30 নাম : পম্পা দাস স্বামীর নাম: অনীক সরখেল বাড়ির নং : 3/1 বয়স : 42 লিঙ্গ : মহিলা	JRG2842144 ফটো উপলব্ধ

31	WB/10/063/582015	নাম : অলোকমোহন সরখেল পিতার নাম: ক্ষীরোদ মোহন সরখেল বাড়ির নং : 3/1 বয়স : 71 লিঙ্গ : পুরুষ	ফটো উপলব্ধ	32	WB/10/063/582016	নাম : ডালিয়া সরখেল স্বামীর নাম: অলোকমোহন সরখেল বাড়ির নং : 3/1 বয়স : 63 লিঙ্গ : মহিলা	ফটো উপলব্ধ	33	JRG3463189	নাম : অনীক সরখেল পিতার নাম: অলোক মোহন সরখেল বাড়ির নং : 3/1 বয়স : 40 লিঙ্গ : পুরুষ	ফটো উপলব্ধ
34	WB/10/063/582014	নাম : অসিমা মুখার্জী স্বামীর নাম: উমাপদ মুখার্জী বাড়ির নং : 3A বয়স : 69 লিঙ্গ : মহিলা	ফটো উপলব্ধ	35	JRG1759083	নাম : রাজীব মুখার্জী পিতার নাম: উমাপদ মুখার্জী বাড়ির নং : 3A বয়স : 49 লিঙ্গ : পুরুষ	ফটো উপলব্ধ	36	JRG1759091	নাম : সৃজিত মুখার্জী পিতার নাম: উমাপদ মুখার্জী বাড়ির নং : 3A বয়স : 44 লিঙ্গ : পুরুষ	ফটো উপলব্ধ
37	JRG1758762	নাম : সুজাতা মুখার্জী পিতার নাম: উমাপদ মুখার্জী বাড়ির নং : 3A বয়স : 44 লিঙ্গ : মহিলা	ফটো উপলব্ধ	38	RDH1850940	নাম : নন্দিনী মুখার্জী স্বামীর নাম: সৃজিত মুখার্জী বাড়ির নং : 3A বয়স : 44 লিঙ্গ : মহিলা	ফটো উপলব্ধ	39	RDH1911114	নাম : মিতালী মুখার্জী স্বামীর নাম: রাজীব মুখার্জী বাড়ির নং : 3A বয়স : 40 লিঙ্গ : মহিলা	ফটো উপলব্ধ
40	WB/10/063/582019	নাম : প্রদীপ চক্রবর্তী পিতার নাম: নীলমনি চক্রবর্তী বাড়ির নং : 5 বয়স : 57 লিঙ্গ : পুরুষ	ফটো উপলব্ধ	41	WB/10/063/582018	নাম : চন্দনা চক্রবর্তী স্বামীর নাম: রামকৃষ্ণ চক্রবর্তী বাড়ির নং : 5 বয়স : 56 লিঙ্গ : মহিলা	ফটো উপলব্ধ	42	BHR1865948	নাম : নমিতা চক্রবর্তী স্বামীর নাম: প্রদীপ চক্রবর্তী বাড়ির নং : 5 বয়স : 50 লিঙ্গ : মহিলা	ফটো উপলব্ধ
43	JRG2915056	নাম : সুভাষ চক্রবর্তী পিতার নাম: রামকৃষ্ণ চক্রবর্তী বাড়ির নং : 5 বয়স : 43 লিঙ্গ : পুরুষ	ফটো উপলব্ধ	44	RDH2574580	নাম : পর্ণা চক্রবর্তী পিতার নাম: প্রদীপ চক্রবর্তী বাড়ির নং : 5 বয়স : 23 লিঙ্গ : মহিলা	ফটো উপলব্ধ	45	JRG2912905	নাম : ইন্দ্রানী দাস ভাদুড়ী স্বামীর নাম: প্রবীর কুমার দাস বাড়ির নং : 5 সী শিবম অ্যাপার্টমেন্ট বয়স : 48 লিঙ্গ : মহিলা	ফটো উপলব্ধ
46	WB/10/063/582021	নাম : মিনতি দাস স্বামীর নাম: অনিলকুমার দাস বাড়ির নং : 6 বয়স : 71 লিঙ্গ : মহিলা	ফটো উপলব্ধ	47	RDH2510550	নাম : রনজিৎ প্রমোনিক পিতার নাম: কমল প্রমোনিক বাড়ির নং : 6 বয়স : 45 লিঙ্গ : পুরুষ	ফটো উপলব্ধ	48	RDH2510584	নাম : সবিতা প্রমোনিক অন্যান্য: রনজিত প্রমোনিক বাড়ির নং : 6 বয়স : 39 লিঙ্গ : মহিলা	ফটো উপলব্ধ
49	RDH2804367	নাম : কবিতা প্রমোনিক পিতার নাম: রনজিত প্রমোনিক বাড়ির নং : 6 বয়স : 23 লিঙ্গ : মহিলা	ফটো উপলব্ধ	50	WB/10/063/582027	নাম : বিশ্বনাথ দাস পিতার নাম: রাধুপদ দাস বাড়ির নং : 6/1 বয়স : 50 লিঙ্গ : পুরুষ	ফটো উপলব্ধ	51	RDH2233831	নাম : সৌরভ দাস পিতার নাম: বিশ্বনাথ দাস বাড়ির নং : 6/1 বয়স : 26 লিঙ্গ : পুরুষ	ফটো উপলব্ধ
52	JRG1762202	নাম : মামনি রানি সিংহ দাস স্বামীর নাম: বিশ্বনাথ দাস বাড়ির নং : 6/1 বয়স : 43 লিঙ্গ : মহিলা	ফটো উপলব্ধ	53	RDH2709871	নাম : ইরা সরকার স্বামীর নাম: ভবানী প্রসাদ সরকার বাড়ির নং : 6/1/3 বয়স : 68 লিঙ্গ : মহিলা	ফটো উপলব্ধ	54	JRG0985432	নাম : নির্ভয় বাগচী পিতার নাম: নিমল বাগচী বাড়ির নং : 6/1/4 বয়স : 54 লিঙ্গ : পুরুষ	ফটো উপলব্ধ
55	JRG3436714	নাম : দুর্গা বাগচী স্বামীর নাম: নির্ভয় বাগচী বাড়ির নং : 6/1/4 বয়স : 45 লিঙ্গ : মহিলা	ফটো উপলব্ধ	56	RDH2773943	নাম : ইশিকা বাগচী পিতার নাম: নির্ভয় বাগচী বাড়ির নং : 6/1/4 ক্ষেত্র হাজরা লেন বয়স : 21 লিঙ্গ : মহিলা	ফটো উপলব্ধ	57	WB/10/063/576619	নাম : অজিত হালদার পিতার নাম: খুদু হালদার বাড়ির নং : 6/2 বয়স : 71 লিঙ্গ : পুরুষ	ফটো উপলব্ধ
58	WB/10/063/576620	নাম : পাপিয়া হালদার স্বামীর নাম: অজিত হালদার বাড়ির নং : 6/2 বয়স : 59 লিঙ্গ : মহিলা	ফটো উপলব্ধ	59	JRG3463304	নাম : বাপি হালদার পিতার নাম: অজিত হালদার বাড়ির নং : 6/2 বয়স : 43 লিঙ্গ : পুরুষ	ফটো উপলব্ধ	60	JRG3463312	নাম : মধুমিতা দে হরিজন পিতার নাম: অসিত দে বাড়ির নং : 6/2 বয়স : 42 লিঙ্গ : মহিলা	ফটো উপলব্ধ



বিধানসভা নির্বাচনক্ষেত্রের নং, নাম : 72-বহরমপুর  
ভাগ নং, নাম : 1-ক্ষেত্র হাজরা লেন (আংশিক)

61 RDH2355030 নাম : গণেশ চন্দ্র মালাকার পিতার নাম: সতিশ চন্দ্র মালাকার বাড়ির নং : 6/2 বয়স : 65 লিঙ্গ : পুরুষ ফটো উপলব্ধ	Q 62 JRG1759653 নাম : কনিকা মালাকার স্বামীর নাম: রমেশ মালাকার বাড়ির নং : 6/2 বয়স : 57 লিঙ্গ : মহিলা ফটো উপলব্ধ	63 JRG3465135 নাম : সুদীপ মালাকার পিতার নাম: সুবল মালাকার বাড়ির নং : 6/2 বয়স : 39 লিঙ্গ : পুরুষ ফটো উপলব্ধ
64 RDH0374108 নাম : অভিজিত মালাকার পিতার নাম: রমেশ মালাকার বাড়ির নং : 6/2 বয়স : 36 লিঙ্গ : পুরুষ ফটো উপলব্ধ	65 RDH1471192 নাম : মিঠু মালাকার পিতার নাম: রমেশ মালাকার বাড়ির নং : 6/2 বয়স : 35 লিঙ্গ : মহিলা ফটো উপলব্ধ	66 RDH2069466 নাম : বলরাম মালাকার পিতার নাম: রমেশ মালাকার বাড়ির নং : 6/2 বয়স : 31 লিঙ্গ : পুরুষ ফটো উপলব্ধ
Q 67 RDH2743482 নাম : করবী মালাকার স্বামীর নাম: সঞ্জীব মালাকার বাড়ির নং : 6/2 বয়স : 28 লিঙ্গ : মহিলা ফটো উপলব্ধ	68 WB/10/063/582184 নাম : মাধুরীরাণী মিত্র স্বামীর নাম: সাতকড়ি মিত্র বাড়ির নং : 6/2 বয়স : 62 লিঙ্গ : মহিলা ফটো উপলব্ধ	69 WB/10/063/582186 নাম : মঙ্গলময় মিত্র পিতার নাম: সাতকড়ি মিত্র বাড়ির নং : 6/2 বয়স : 46 লিঙ্গ : পুরুষ ফটো উপলব্ধ
70 RDH2114775 নাম : অলি মন্ডল পিতার নাম: কৃষ্ণবীর মন্ডল বাড়ির নং : 6/2 বয়স : 30 লিঙ্গ : মহিলা ফটো উপলব্ধ	71 WB/10/063/582039 নাম : কৌশল্যা সাহা স্বামীর নাম: দীননাথ সাহা বাড়ির নং : 6/2 বয়স : 78 লিঙ্গ : মহিলা ফটো উপলব্ধ	72 WB/10/063/582076 নাম : তরু সাহা স্বামীর নাম: মোহন সাহা বাড়ির নং : 6/2 বয়স : 56 লিঙ্গ : মহিলা ফটো উপলব্ধ
73 WB/10/063/582042 নাম : বাবলু সাহা পিতার নাম: দীননাথ সাহা বাড়ির নং : 6/2 বয়স : 53 লিঙ্গ : পুরুষ ফটো উপলব্ধ	74 JRG3463262 নাম : বিভা সাহা স্বামীর নাম: বাবলু সাহা বাড়ির নং : 6/2 বয়স : 44 লিঙ্গ : মহিলা ফটো উপলব্ধ	75 RDH2531846 নাম : রেবা রানি মালকর পিতার নাম: যোগেশ চন্দ্র মালকর বাড়ির নং : 6/2A বয়স : 73 লিঙ্গ : মহিলা ফটো উপলব্ধ
76 JRG1757640 নাম : অমিয় মালাকার পিতার নাম: যোগেশচন্দ্র মালাকার বাড়ির নং : 6/2A বয়স : 67 লিঙ্গ : পুরুষ ফটো উপলব্ধ	77 WB/10/063/582051 নাম : রেখা মালাকার স্বামীর নাম: কার্তিক মালাকার বাড়ির নং : 6/2A বয়স : 66 লিঙ্গ : মহিলা ফটো উপলব্ধ	78 WB/10/063/582052 নাম : রনু মালাকার স্বামীর নাম: উমেশ মালাকার বাড়ির নং : 6/2A বয়স : 53 লিঙ্গ : মহিলা ফটো উপলব্ধ
79 JRG1757541 নাম : রনু মালাকার স্বামীর নাম: অমিয় মালাকার বাড়ির নং : 6/2A বয়স : 53 লিঙ্গ : মহিলা ফটো উপলব্ধ	80 JRG1762350 নাম : প্রমথ মালাকার পিতার নাম: কার্তিক চন্দ্র মালাকার বাড়ির নং : 6/2A বয়স : 45 লিঙ্গ : পুরুষ ফটো উপলব্ধ	81 RDH1102219 নাম : সৌমেন মালাকার পিতার নাম: অমিয় মালাকার বাড়ির নং : 6/2A বয়স : 35 লিঙ্গ : পুরুষ ফটো উপলব্ধ
82 RDH1631407 নাম : বিশ্বজিৎ মালাকার পিতার নাম: উমেশ মালাকার বাড়ির নং : 6/2 /A বয়স : 32 লিঙ্গ : পুরুষ ফটো উপলব্ধ	83 UJM2057255 নাম : বিদিশা মালাকার পিতার নাম: জিতেন পাল বাড়ির নং : 6/2এ বয়স : 26 লিঙ্গ : মহিলা ফটো উপলব্ধ	84 RDH1958719 নাম : মাধবী মালাকার (রায়) স্বামীর নাম: প্রমথ মালাকার বাড়ির নং : 6/2A বয়স : 35 লিঙ্গ : মহিলা ফটো উপলব্ধ
85 RDH1651462 নাম : সুদীপ্তা হালদার সরকার পিতার নাম: বঙ্কিম হালদার বাড়ির নং : 6/2/এ বয়স : 33 লিঙ্গ : মহিলা ফটো উপলব্ধ	86 RDH2743573 নাম : গোপাল চন্দ্র সরকার পিতার নাম: বিষ্ণু চরণ সরকার বাড়ির নং : 6/2/এ বয়স : 79 লিঙ্গ : পুরুষ ফটো উপলব্ধ	87 RDH2743557 নাম : মাধুরী সরকার স্বামীর নাম: গোপালচন্দ্র সরকার বাড়ির নং : 6/2/এ বয়স : 67 লিঙ্গ : মহিলা ফটো উপলব্ধ
88 RDH2743565 নাম : মনোজ সরকার পিতার নাম: গোপালচন্দ্র সরকার বাড়ির নং : 6/2/এ বয়স : 44 লিঙ্গ : পুরুষ ফটো উপলব্ধ	89 WB/10/063/582073 নাম : গোপাল সাহা পিতার নাম: লক্ষীনারায়ন সাহা বাড়ির নং : 6/2B বয়স : 76 লিঙ্গ : পুরুষ ফটো উপলব্ধ	90 WB/10/063/582074 নাম : মোহন সাহা পিতার নাম: লক্ষীনারায়ন সাহা বাড়ির নং : 6/2B বয়স : 66 লিঙ্গ : পুরুষ ফটো উপলব্ধ

91	WB/10/063/582056	নাম : যমুনা সাহা স্বামীর নাম: রামলক্ষন সাহা বাড়ির নং : 6/2B বয়স : 66 লিঙ্গ : মহিলা	ফটো উপলব্ধ	92	WB/10/063/582075	নাম : জয়া সাহা স্বামীর নাম: গোপাল সাহা বাড়ির নং : 6/2B বয়স : 61 লিঙ্গ : মহিলা	ফটো উপলব্ধ	93	WB/10/063/582068	নাম : খোকন সাহা পিতার নাম: শীতল প্রসাদ সাহা বাড়ির নং : 6/2B বয়স : 53 লিঙ্গ : পুরুষ	ফটো উপলব্ধ
94	JRG1757475	নাম : অনুপ সাহা পিতার নাম: রামলক্ষন সাহা বাড়ির নং : 6/2B বয়স : 46 লিঙ্গ : পুরুষ	ফটো উপলব্ধ	95	JRG3073269	নাম : মহাদেব সাহা পিতার নাম: গোপাল সাহা বাড়ির নং : 6/2B বয়স : 45 লিঙ্গ : পুরুষ	ফটো উপলব্ধ	96	JRG2915072	নাম : মধুমিতা সাহা স্বামীর নাম: খোকন সাহা বাড়ির নং : 6/2B বয়স : 43 লিঙ্গ : মহিলা	ফটো উপলব্ধ
97	RDH1347749	নাম : গঙ্গা সাহা পিতার নাম: মোহন সাহা বাড়ির নং : 6/2B বয়স : 37 লিঙ্গ : মহিলা	ফটো উপলব্ধ	98	WB/10/063/582060	নাম : কৃষ্ণ লাল সাহা পিতার নাম: চন্দ্র নারায়ন সাহা বাড়ির নং : 6/2/B বয়স : 84 লিঙ্গ : পুরুষ	ফটো উপলব্ধ	99	RDH2329167	নাম : মীরা সাহা স্বামীর নাম: কৃষ্ণ লাল সাহা বাড়ির নং : 6/2/B বয়স : 73 লিঙ্গ : মহিলা	ফটো উপলব্ধ
100	RDH2355063	নাম : উজ্জল কুমার সাহা পিতার নাম: কৃষ্ণলাল সাহা বাড়ির নং : 6/2/B বয়স : 51 লিঙ্গ : পুরুষ	ফটো উপলব্ধ	101	JRG3463320	নাম : মামনি সাহা স্বামীর নাম: উজ্জল কুমার সাহা বাড়ির নং : 6/2/B বয়স : 44 লিঙ্গ : মহিলা	ফটো উপলব্ধ	102	RDH1631506	নাম : আশা সাহা স্বামীর নাম: অনুপ সাহা বাড়ির নং : 6/2/B বয়স : 31 লিঙ্গ : মহিলা	ফটো উপলব্ধ
103	RDH2574622	নাম : সুপ্রতিম সাহা পিতার নাম: উজ্জল কুমার সাহা বাড়ির নং : 6/2/বি বয়স : 23 লিঙ্গ : পুরুষ	ফটো উপলব্ধ	104	JRG1757244	নাম : সন্দ্যা সাহা (দত্ত) স্বামীর নাম: প্রবীর সাহা বাড়ির নং : 6/2/B/1 বয়স : 52 লিঙ্গ : মহিলা	ফটো উপলব্ধ	105	WB/10/063/582062	নাম : প্রবীর সাহা পিতার নাম: কৃষ্ণলাল সাহা বাড়ির নং : 6/2/B/1 বয়স : 55 লিঙ্গ : পুরুষ	ফটো উপলব্ধ
106	RDH2233708	নাম : প্রসন্ন সাহা পিতার নাম: প্রবীর সাহা বাড়ির নং : 6/2/বী/1 বয়স : 25 লিঙ্গ : পুরুষ	ফটো উপলব্ধ	107	RDH2574564	নাম : মৌমিতা সাহা পিতার নাম: খোকন সাহা বাড়ির নং : 6/2/সি বয়স : 23 লিঙ্গ : মহিলা	ফটো উপলব্ধ	108	WB/10/063/582086	নাম : রামচরণ সাউ পিতার নাম: মহেশ সাউ বাড়ির নং : 6/2CA বয়স : 66 লিঙ্গ : পুরুষ	ফটো উপলব্ধ
109	WB/10/063/582087	নাম : পার্বতী সাউ স্বামীর নাম: রামচরণ সাউ বাড়ির নং : 6/2CA বয়স : 61 লিঙ্গ : মহিলা	ফটো উপলব্ধ	110	RDH1347863	নাম : সাগরী সাউ স্বামীর নাম: বিজয় সাউ বাড়ির নং : 6/2CA বয়স : 39 লিঙ্গ : মহিলা	ফটো উপলব্ধ	111	RDH2091726	নাম : পায়েল দেবনাথ দে স্বামীর নাম: বরুণ কুমার দে বাড়ির নং : 6-2 ই বয়স : 34 লিঙ্গ : মহিলা	ফটো উপলব্ধ
112	JRG1759059	নাম : বরুণ কুমার দে পিতার নাম: অসিত কুমার দে বাড়ির নং : 6-2 ই বয়স : 42 লিঙ্গ : পুরুষ	ফটো উপলব্ধ	113	RDH2356459	নাম : অরুণ কুমার দে পিতার নাম: অসিত দে বাড়ির নং : 6-2 ই বয়স : 53 লিঙ্গ : পুরুষ	ফটো উপলব্ধ	114	RDH1958537	নাম : অনন্দ সাহা পিতার নাম: কেদারনাথ সাহা বাড়ির নং : 6/2/H বয়স : 57 লিঙ্গ : পুরুষ	ফটো উপলব্ধ
115	RDH2715639	নাম : প্রিয়ান্বিতা সাহা পিতার নাম: অনন্দ সাহা বাড়ির নং : 6/2/এচ বয়স : 24 লিঙ্গ : মহিলা	ফটো উপলব্ধ	116	WB/10/063/582090	নাম : পার্থ চক্রবর্তী পিতার নাম: স্বপন চক্রবর্তী বাড়ির নং : 6/4 বয়স : 54 লিঙ্গ : পুরুষ	ফটো উপলব্ধ	117	WB/10/063/582089	নাম : মনিমালা চক্রবর্তী স্বামীর নাম: স্বপন চক্রবর্তী বাড়ির নং : 6/4 বয়স : 69 লিঙ্গ : মহিলা	ফটো উপলব্ধ
118	JRG3463338	নাম : সুচরিতা চক্রবর্তী স্বামীর নাম: পার্থ চক্রবর্তী বাড়ির নং : 6/4 বয়স : 47 লিঙ্গ : মহিলা	ফটো উপলব্ধ	119	RDH2551471	নাম : রেবা রানী দে স্বামীর নাম: তপন কুমার দে বাড়ির নং : 6/4 বয়স : 55 লিঙ্গ : মহিলা	ফটো উপলব্ধ	120	JRG3455805	নাম : সন্তু দে পিতার নাম: তপন কুমার দে বাড়ির নং : 6/4 বয়স : 41 লিঙ্গ : পুরুষ	ফটো উপলব্ধ

121	RDH1958669	ফটো উপলব্ধ	122	RDH2235042	ফটো উপলব্ধ	123	JRG3912334	ফটো উপলব্ধ
নাম : সুস্মিতা দে স্বামীর নাম: সন্তু দে বাড়ির নং : 6/4 বয়স : 29 লিঙ্গ : মহিলা			নাম : প্রীতিষা দে পিতার নাম: প্রশান্ত দে বাড়ির নং : 6/4 বয়স : 26 লিঙ্গ : মহিলা			নাম : গীতা রায় স্বামীর নাম: জিতেন বাড়ির নং : 6/4 বয়স : 74 লিঙ্গ : মহিলা		
Q 124	JRG3691532	ফটো উপলব্ধ	125	JRG0259176	ফটো উপলব্ধ	126	JRG0258947	ফটো উপলব্ধ
নাম : পূর্ণিমা রায় পিতার নাম: জীতেন রায় বাড়ির নং : 6/4 বয়স : 47 লিঙ্গ : মহিলা			নাম : রণজিৎ ভট্টাচার্য্য পিতার নাম: মৃত বিশ্বেশ্বর ভট্টাচার্য্য বাড়ির নং : 6/4/1 বয়স : 66 লিঙ্গ : পুরুষ			নাম : সুখলতা ভট্টাচার্য্য স্বামীর নাম: রণজিৎ ভট্টাচার্য্য বাড়ির নং : 6/4/1 বয়স : 53 লিঙ্গ : মহিলা		
127	RDH1768241	ফটো উপলব্ধ	128	RDH2743516	ফটো উপলব্ধ	129	JRG3691854	ফটো উপলব্ধ
নাম : দেবজিত ভট্টাচার্য্য পিতার নাম: রণজিৎ ভট্টাচার্য্য বাড়ির নং : 6/4/1 বয়স : 30 লিঙ্গ : পুরুষ			নাম : প্রীয়াংগু চক্রবর্তী পিতার নাম: পার্থ চক্রবর্তী বাড়ির নং : 6/4/এ বয়স : 21 লিঙ্গ : পুরুষ			নাম : জ্যোতি পোদ্দার স্বামীর নাম: কৌসিক পোদ্দার বাড়ির নং : 6/4B বয়স : 43 লিঙ্গ : মহিলা		
130	WB/10/063/582513	ফটো উপলব্ধ	131	WB/10/063/582514	ফটো উপলব্ধ	132	JRG2914208	ফটো উপলব্ধ
নাম : নৃপেন্দ্রনাথ মণ্ডল পিতার নাম: কালিপদ মণ্ডল বাড়ির নং : 6/4C বয়স : 80 লিঙ্গ : পুরুষ			নাম : সাবিত্রী মণ্ডল স্বামীর নাম: নৃপেন্দ্র নাথ মণ্ডল বাড়ির নং : 6/4C বয়স : 72 লিঙ্গ : মহিলা			নাম : সোমা মন্ডল পিতার নাম: নৃপেন্দ্র মন্ডল বাড়ির নং : 6/4C বয়স : 50 লিঙ্গ : মহিলা		
133	XYZ0451401	ফটো উপলব্ধ	Q 134	JRG3463353	ফটো উপলব্ধ	Q 135	RDH1911130	ফটো উপলব্ধ
নাম : বুনু কুন্ডু পিতার নাম: মানিকপদ কুন্ডু বাড়ির নং : 6/4/সি বয়স : 38 লিঙ্গ : মহিলা			নাম : শেফালী কর্মকার স্বামীর নাম: সঞ্জয় কুমার কর্মকার বাড়ির নং : 6/4D বয়স : 50 লিঙ্গ : মহিলা			নাম : সঞ্জিতা কর্মকার পিতার নাম: সঞ্জয় কর্মকার বাড়ির নং : 6/4D বয়স : 30 লিঙ্গ : মহিলা		
136	WB/10/063/582096	ফটো উপলব্ধ	137	JRG3463361	ফটো উপলব্ধ	138	JRG4056933	ফটো উপলব্ধ
নাম : বৃন্দা দাস স্বামীর নাম: শিবশঙ্কর দাস বাড়ির নং : 6/6 বয়স : 52 লিঙ্গ : মহিলা			নাম : বিশ্বজিত দাস পিতার নাম: শিবশঙ্কর দাস বাড়ির নং : 6/6 বয়স : 41 লিঙ্গ : পুরুষ			নাম : জয়দেব দাস পিতার নাম: শিবশঙ্কর দাস বাড়ির নং : 6/6 বয়স : 38 লিঙ্গ : পুরুষ		
139	RDH1911148	ফটো উপলব্ধ	140	RDH1911163	ফটো উপলব্ধ	141	WB/10/063/582099	ফটো উপলব্ধ
নাম : মামনি দাস স্বামীর নাম: জয়দেব দাস বাড়ির নং : 6/6 বয়স : 33 লিঙ্গ : মহিলা			নাম : রিয়া দাস সরকার স্বামীর নাম: বিশ্বজিত দাস বাড়ির নং : 6/6 বয়স : 31 লিঙ্গ : মহিলা			নাম : তাপস সিংহ রায় পিতার নাম: বিপদভঞ্জন সিংহ রায় বাড়ির নং : 6/7 বয়স : 56 লিঙ্গ : পুরুষ		
142	JRG3073285	ফটো উপলব্ধ	143	RDH2743532	ফটো উপলব্ধ	144	RDH2134013	ফটো উপলব্ধ
নাম : রাধা রানি সিংহরায় স্বামীর নাম: তাপস সিংহরায় বাড়ির নং : 6/7 বয়স : 48 লিঙ্গ : মহিলা			নাম : অনুষা সিংহা রায় পিতার নাম: তাপস সিংহা রায় বাড়ির নং : 6/7 বয়স : 21 লিঙ্গ : মহিলা			নাম : সুস্মিতা সাহা পিতার নাম: বাবলু সাহা বাড়ির নং : 6/7/1 বয়স : 27 লিঙ্গ : মহিলা		
145	JRG3465127	ফটো উপলব্ধ	146	JRG3464427	ফটো উপলব্ধ	147	RDH2190148	ফটো উপলব্ধ
নাম : কাপিল দেব পাসওয়ান পিতার নাম: ডোরো পাসওয়ান বাড়ির নং : 6/7/এ বয়স : 51 লিঙ্গ : পুরুষ			নাম : সঞ্জিতা পাসোয়ান স্বামীর নাম: কাপিলদেব পাসোয়ান বাড়ির নং : 6/7/A বয়স : 43 লিঙ্গ : মহিলা			নাম : রাহুল পাসোয়ান পিতার নাম: কাপিলদেব পাসোয়ান বাড়ির নং : 6/7/এ বয়স : 26 লিঙ্গ : পুরুষ		
148	JRG1761493	ফটো উপলব্ধ	149	JRG3463270	ফটো উপলব্ধ	150	RDH1958701	ফটো উপলব্ধ
নাম : পিণ্ডু সাহা পিতার নাম: দীননাথ সাহা বাড়ির নং : 6/7/সী বয়স : 48 লিঙ্গ : পুরুষ			নাম : পন্সি সাহা স্বামীর নাম: পিণ্ডু সাহা বাড়ির নং : 6/7/সী বয়স : 42 লিঙ্গ : মহিলা			নাম : শুভম সাহা পিতার নাম: অশোক সাহা বাড়ির নং : 6/7/C বয়স : 31 লিঙ্গ : পুরুষ		

151 নাম : সৌম্য সাহা পিতার নাম : পিন্টু সাহা বাড়ির নং : 6/7/সী বয়স : 25 লিঙ্গ : পুরুষ	RDH2233583 ফটো উপলব্ধ	152 নাম : গীতাজ্জলী হালদার স্বামীর নাম : বাচ্চু হালদার বাড়ির নং : 6/7/D বয়স : 42 লিঙ্গ : মহিলা	RDH1958560 ফটো উপলব্ধ	153 নাম : মালতি হালদার (মন্ডল) স্বামীর নাম : বাপী হালদার বাড়ির নং : 6/7/D বয়স : 37 লিঙ্গ : মহিলা	JRG4134490 ফটো উপলব্ধ
154 নাম : কনিকা দাস পিতার নাম : নারায়নচন্দ্র দাস বাড়ির নং : 6/8 বয়স : 66 লিঙ্গ : মহিলা	WB/10/063/582107 ফটো উপলব্ধ	155 নাম : মিনু দাস স্বামীর নাম : কাশীনাথ দাস বাড়ির নং : 6/8 বয়স : 55 লিঙ্গ : মহিলা	JRG1757269 ফটো উপলব্ধ	156 নাম : প্রনব কুমার রায় পিতার নাম : মহাদেব রায় বাড়ির নং : 6/8 বয়স : 64 লিঙ্গ : পুরুষ	JRG0246157 ফটো উপলব্ধ
157 নাম : সান্তনা রায় স্বামীর নাম : প্রনব কুমার রায় বাড়ির নং : 6/8 বয়স : 58 লিঙ্গ : মহিলা	JRG0246504 ফটো উপলব্ধ	158 নাম : সৌমিত্র রায় পিতার নাম : প্রণব কুমার রায় বাড়ির নং : 6/8 বয়স : 35 লিঙ্গ : পুরুষ	RDH1413558 ফটো উপলব্ধ	159 নাম : সমীর প্রামানিক পিতার নাম : নিত্যানন্দ প্রামানিক বাড়ির নং : 6/8/1 বয়স : 62 লিঙ্গ : পুরুষ	JRG3912300 ফটো উপলব্ধ
160 নাম : বন্দনা প্রামানিক স্বামীর নাম : সমীর প্রামানিক বাড়ির নং : 6/8/1 বয়স : 48 লিঙ্গ : মহিলা	JRG2912590 ফটো উপলব্ধ	161 নাম : কল্যাণী সাহা স্বামীর নাম : সুবল চন্দ্র রবিদাস বাড়ির নং : 6/8/1 বয়স : 71 লিঙ্গ : মহিলা	RDH1372085 ফটো উপলব্ধ	162 নাম : অঞ্জনা সাহা স্বামীর নাম : সুভাষচন্দ্র সাহা বাড়ির নং : 6/8/2 বয়স : 58 লিঙ্গ : মহিলা	WB/10/063/573049 ফটো উপলব্ধ
163 নাম : শিব শঙ্কর সাহা পিতার নাম : সুভাষ চন্দ্র সাহা বাড়ির নং : 6/8/2 বয়স : 42 লিঙ্গ : পুরুষ	JRG3691599 ফটো উপলব্ধ	164 নাম : অনামিকা সাহা স্বামীর নাম : শিব শঙ্কর সাহা বাড়ির নং : 6/8/2 বয়স : 36 লিঙ্গ : মহিলা	ZUM1255827 ফটো উপলব্ধ	165 নাম : সৌন্দর্য্য মিশ্র পিতার নাম : মঙ্গলময় মিশ্র বাড়ির নং : 6/8/3 বয়স : 21 লিঙ্গ : মহিলা	RDH2743466 ফটো উপলব্ধ
166 নাম : মাধুর্যা মিশ্র পিতার নাম : মঙ্গলময় মিশ্র বাড়ির নং : 6/8/3 বয়স : 21 লিঙ্গ : মহিলা	RDH2743441 ফটো উপলব্ধ	167 নাম : নিখিল মন্ডল পিতার নাম : সনাতন মন্ডল বাড়ির নং : 6/8/3/1 বয়স : 52 লিঙ্গ : পুরুষ	RDH1958511 ফটো উপলব্ধ	168 নাম : দুর্বা মন্ডল পিতার নাম : নিখিল মন্ডল বাড়ির নং : 6/8/3/1 বয়স : 20 লিঙ্গ : মহিলা	RDH2835163 ফটো উপলব্ধ
169 নাম : দেবশীষ ভট্টাচার্য্য পিতার নাম : তমালকৃষ্ণ ভট্টাচার্য্য বাড়ির নং : 6/8/4 বয়স : 59 লিঙ্গ : পুরুষ	RDH2010114 ফটো উপলব্ধ	170 নাম : অরিন্দম ভট্টাচার্য্য পিতার নাম : দেবশীষ ভট্টাচার্য্য বাড়ির নং : 6/8/4 বয়স : 27 লিঙ্গ : পুরুষ	RDH2190007 ফটো উপলব্ধ	171 নাম : কাকলি লাহিড়ী (ভট্টাচার্য্য) স্বামীর নাম : দেবশীষ ভট্টাচার্য্য বাড়ির নং : 6/8/4 বয়স : 50 লিঙ্গ : মহিলা	RDH2010098 ফটো উপলব্ধ
172 নাম : কানুপ্রিয় ঘোষ পিতার নাম : সত্যচরন ঘোষ বাড়ির নং : 6/8/4/2 বয়স : 68 লিঙ্গ : পুরুষ	RDH2233856 ফটো উপলব্ধ	173 নাম : জয়ন্তী ঘোষ স্বামীর নাম : কানুপ্রিয় ঘোষ বাড়ির নং : 6/8/4/2 বয়স : 64 লিঙ্গ : মহিলা	RDH2233872 ফটো উপলব্ধ	174 নাম : নিবেদিতা ঘোষ পিতার নাম : কানুপ্রিয় ঘোষ বাড়ির নং : 6/8/4/2 বয়স : 35 লিঙ্গ : মহিলা	XYZ0988394 ফটো উপলব্ধ
175 নাম : সুদেষ্ণা হাজরা পিতার নাম : স্বপন হাজরা বাড়ির নং : 6/8/4/2 বয়স : 25 লিঙ্গ : মহিলা	RDH2494805 ফটো উপলব্ধ	176 নাম : কৃষ্ণা হাজরা ( ঘোষ ) স্বামীর নাম : স্বপন হাজরা বাড়ির নং : 6/8/4/2 বয়স : 44 লিঙ্গ : মহিলা	FRN2854875 ফটো উপলব্ধ	177 নাম : রানী রায় গুপ্ত স্বামীর নাম : মানস রায় গুপ্ত বাড়ির নং : 6/8/4/3 বয়স : 54 লিঙ্গ : মহিলা	RDH0405209 ফটো উপলব্ধ
178 নাম : প্রশান্ত রায় গুপ্ত পিতার নাম : মানস রায়গুপ্ত বাড়ির নং : 6/8/4/3 বয়স : 33 লিঙ্গ : পুরুষ	RDH1633379 ফটো উপলব্ধ	179 নাম : অনিমা ঘোষ স্বামীর নাম : রুপক ঘোষ বাড়ির নং : 6/8/7 বয়স : 55 লিঙ্গ : মহিলা	JRG1757129 ফটো উপলব্ধ	180 নাম : অপূর্ব ঘোষ পিতার নাম : রুপক ঘোষ বাড়ির নং : 6/8/7 বয়স : 32 লিঙ্গ : পুরুষ	RDH1911759 ফটো উপলব্ধ

181	JRG2966901	ফটো উপলব্ধ	182	JRG1884204	ফটো উপলব্ধ	183	RDH2551489	ফটো উপলব্ধ
নাম : সুস্মিতা সরকার সাহা স্বামীর নাম : উজ্জল সরকার বাড়ির নং : 6/8B বয়স : 44 লিঙ্গ : মহিলা			নাম : পিনু সরকার পিতার নাম : নরেন্দ্র নাথ সরকার বাড়ির নং : 6/8B বয়স : 51 লিঙ্গ : পুরুষ			নাম : উজ্জল সরকার পিতার নাম : নরেন্দ্র নাথ সরকার বাড়ির নং : 6/8B বয়স : 47 লিঙ্গ : পুরুষ		
184	WB/10/063/582113	ফটো উপলব্ধ	185	RDH1102235	ফটো উপলব্ধ	186	RDH1631621	ফটো উপলব্ধ
নাম : কাশী দাস পিতার নাম : গান্ধী দাস বাড়ির নং : 6/8D বয়স : 64 লিঙ্গ : পুরুষ			নাম : প্রিয়া দাস পিতার নাম : কাশি দাস বাড়ির নং : 6/8D বয়স : 36 লিঙ্গ : মহিলা			নাম : সৌভিক দাস পিতার নাম : কাশি দাস বাড়ির নং : 6/8/d বয়স : 31 লিঙ্গ : পুরুষ		
187	RDH2091742	ফটো উপলব্ধ	188	JRG1759455	ফটো উপলব্ধ	189	RDH1958529	ফটো উপলব্ধ
নাম : লিপি দাস স্বামীর নাম : সৌভিক দাস বাড়ির নং : 6/8/D বয়স : 30 লিঙ্গ : মহিলা			নাম : সুকান্ত রায় মায়ের নাম : সন্ধ্যা রায় বাড়ির নং : 6/8/এফ. বয়স : 41 লিঙ্গ : পুরুষ			নাম : ববিতা রায় স্বামীর নাম : সুমন্ত রায় বাড়ির নং : 6/8/F বয়স : 39 লিঙ্গ : মহিলা		
190	JRG3691581	ফটো উপলব্ধ	Q 191	JRG3691573	ফটো উপলব্ধ	192	JRG4134037	ফটো উপলব্ধ
নাম : নরেশ চক্রবর্তী পিতার নাম : অনীল চক্রবর্তী বাড়ির নং : 6/8G বয়স : 61 লিঙ্গ : পুরুষ			নাম : উমা চক্রবর্তী স্বামীর নাম : নরেশ চক্রবর্তী বাড়ির নং : 6/8G বয়স : 52 লিঙ্গ : মহিলা			নাম : সুভাসিষ চক্রবর্তী পিতার নাম : নরেশ চক্রবর্তী বাড়ির নং : 6/8G বয়স : 37 লিঙ্গ : পুরুষ		
193	RDH1911122	ফটো উপলব্ধ	194	RDH2134005	ফটো উপলব্ধ	195	RDH2669117	ফটো উপলব্ধ
নাম : শ্রেয়া চক্রবর্তী পিতার নাম : নরেশ চক্রবর্তী বাড়ির নং : 6/8G বয়স : 30 লিঙ্গ : মহিলা			নাম : সৈকত প্রামানিক পিতার নাম : সমীর প্রামানিক বাড়ির নং : 6/8/আই বয়স : 27 লিঙ্গ : পুরুষ			নাম : রতন কুমার সাহা পিতার নাম : আনন্দময় সাহা বাড়ির নং : 6/8/আই বয়স : 57 লিঙ্গ : পুরুষ		
196	JRG3911070	ফটো উপলব্ধ	197	RDH2247500	ফটো উপলব্ধ	198	RDH1374727	ফটো উপলব্ধ
নাম : শিপ্রা সাহা স্বামীর নাম : রতন সাহা বাড়ির নং : 6/8/I বয়স : 53 লিঙ্গ : মহিলা			নাম : রিমিতা সাহা পিতার নাম : রতন কুমার সাহা বাড়ির নং : 6/8/আই বয়স : 25 লিঙ্গ : মহিলা			নাম : প্রবীর কুমার বোস পিতার নাম : সন্তোষ কুমার বোস বাড়ির নং : 6/9 বয়স : 64 লিঙ্গ : পুরুষ		
199	RDH1374719	ফটো উপলব্ধ	200	RDH1911072	ফটো উপলব্ধ	201	WB/10/063/582120	ফটো উপলব্ধ
নাম : রিঙ্কু বোস স্বামীর নাম : প্রবীর বোস বাড়ির নং : 6/9 বয়স : 59 লিঙ্গ : মহিলা			নাম : দীপায়ন বোস পিতার নাম : প্রবীর কুমার বোস বাড়ির নং : 6/9 বয়স : 29 লিঙ্গ : পুরুষ			নাম : পুষ্প মণ্ডল পিতার নাম : ফেলুরাম মণ্ডল বাড়ির নং : 6/11 বয়স : 58 লিঙ্গ : পুরুষ		
202	JRG3463635	ফটো উপলব্ধ	203	RDH2069441	ফটো উপলব্ধ	204	RDH2069458	ফটো উপলব্ধ
নাম : তনুশ্রী দাস স্বামীর নাম : গোপাল দাস বাড়ির নং : 6/11A বয়স : 46 লিঙ্গ : মহিলা			নাম : সোনিয়া দাস পিতার নাম : গোপাল দাস বাড়ির নং : 6/11/A বয়স : 28 লিঙ্গ : মহিলা			নাম : শুভদীপ হালদার পিতার নাম : স্বপন কুমার হালদার বাড়ির নং : 6/12 বয়স : 28 লিঙ্গ : পুরুষ		
205	WB/10/063/582123	ফটো উপলব্ধ	206	RDH2355048	ফটো উপলব্ধ	207	RDH1911080	ফটো উপলব্ধ
নাম : শিবেন প্রামানিক পিতার নাম : ক্ষুদিরাম প্রামানিক বাড়ির নং : 6/12 বয়স : 68 লিঙ্গ : পুরুষ			নাম : শিবানী প্রামানিক স্বামীর নাম : শিবেন প্রামানিক বাড়ির নং : 6/12 বয়স : 62 লিঙ্গ : মহিলা			নাম : স্বপদীপ হালদার পিতার নাম : স্বপন কুমার হালদার বাড়ির নং : 6/12A বয়স : 29 লিঙ্গ : পুরুষ		
208	WB/10/063/582122	ফটো উপলব্ধ	209	JRG3463437	ফটো উপলব্ধ	210	RDH2724680	ফটো উপলব্ধ
নাম : মিন্কা সাহা স্বামীর নাম : নারায়ন চন্দ্র সাহা বাড়ির নং : 6/12A বয়স : 59 লিঙ্গ : মহিলা			নাম : সুব্রত সাহা পিতার নাম : নারায়ন চন্দ্র সাহা বাড়ির নং : 6/12A বয়স : 42 লিঙ্গ : পুরুষ			নাম : নারায়ন চন্দ্র সাহা পিতার নাম : কালিপদ সাহা বাড়ির নং : 6/12/A বয়স : 68 লিঙ্গ : পুরুষ		



বিধানসভা নির্বাচনক্ষেত্রের নং, নাম : 72-বহরমপুর  
ভাগ নং, নাম : 1-ক্ষেত্র হাজরা লেন (আংশিক)

211	RDH1347533	ফটো উপলব্ধ	212	WB/10/063/582057	ফটো উপলব্ধ	213	RDH2356426	ফটো উপলব্ধ
নাম : পুনম সাহা স্বামীর নাম: মনোজ সাহা বাড়ির নং : 6/12B বয়স : 37 লিঙ্গ : মহিলা			নাম : পার্বতী প্রসাদ স্বামীর নাম: চন্দ্রশেখর প্রসাদ বাড়ির নং : 6/12/B বয়স : 52 লিঙ্গ : মহিলা			নাম : মনোজ সাহা পিতার নাম: রামলক্ষন সাহা বাড়ির নং : 6/12/বী বয়স : 50 লিঙ্গ : পুরুষ		
214	JRG4133971	ফটো উপলব্ধ	215	JRG3913100	ফটো উপলব্ধ	216	JRG3691839	ফটো উপলব্ধ
নাম : সুমন প্রামানিক পিতার নাম: শিবেন প্রামানিক বাড়ির নং : 6/12C বয়স : 37 লিঙ্গ : পুরুষ			নাম : অসীম সরকার পিতার নাম: ধর্মদাস সরকার বাড়ির নং : 6/12D বয়স : 59 লিঙ্গ : পুরুষ			নাম : সান্তনা সরকার স্বামীর নাম: অমল কুমার সরকার বাড়ির নং : 6/12D বয়স : 56 লিঙ্গ : মহিলা		
217	WB/10/063/570135	ফটো উপলব্ধ	218	WB/10/063/570136	ফটো উপলব্ধ	219	JRG1757392	ফটো উপলব্ধ
নাম : অতুল সান্যাল পিতার নাম: পরিমল চন্দ্র সান্যাল বাড়ির নং : 6/13 বয়স : 76 লিঙ্গ : পুরুষ			নাম : সঞ্জু সান্যাল স্বামীর নাম: অতুল সান্যাল বাড়ির নং : 6/13 বয়স : 73 লিঙ্গ : মহিলা			নাম : শিবনাথ দাস পিতার নাম: নারায়ণচন্দ্র দাস বাড়ির নং : 6/14 বয়স : 69 লিঙ্গ : পুরুষ		
220	JRG1757004	ফটো উপলব্ধ	221	RDH2888568	ফটো উপলব্ধ	222	RDH2790889	ফটো উপলব্ধ
নাম : লাভলী দাস স্বামীর নাম: শিবনাথ দাস বাড়ির নং : 6/14 বয়স : 61 লিঙ্গ : মহিলা			নাম : সুব্রত কুমার বোস পিতার নাম: পতিতপাবন বোস বাড়ির নং : 7 বয়স : 66 লিঙ্গ : পুরুষ			নাম : দেবাশিস বোস পিতার নাম: পতিতপাবন বোস বাড়ির নং : 7 বয়স : 57 লিঙ্গ : পুরুষ		
223	RDH2091734	ফটো উপলব্ধ	224	JRG1760073	ফটো উপলব্ধ	225	JRG3691615	ফটো উপলব্ধ
নাম : সৌম্যদীপ বোস পিতার নাম: সুব্রত কুমার বোস বাড়ির নং : 7 বয়স : 27 লিঙ্গ : পুরুষ			নাম : বাবলি বোস বিশ্বাস স্বামীর নাম: সুব্রত কুমার বোস বাড়ির নং : 7 বয়স : 54 লিঙ্গ : মহিলা			নাম : মানস সোম ভাদুরী পিতার নাম: ভূপালেন্দু ভাদুরী বাড়ির নং : 8 বয়স : 41 লিঙ্গ : পুরুষ		
226	WB/10/063/582156	ফটো উপলব্ধ	227	WB/10/063/582157	ফটো উপলব্ধ	228	WB/10/063/582148	ফটো উপলব্ধ
নাম : গঙ্গানারায়ন চক্রবর্তী পিতার নাম: জয়শঙ্কর চক্রবর্তী বাড়ির নং : 8 বয়স : 73 লিঙ্গ : পুরুষ			নাম : সুমিত্রা চক্রবর্তী স্বামীর নাম: গঙ্গানারায়ন চক্রবর্তী বাড়ির নং : 8 বয়স : 70 লিঙ্গ : মহিলা			নাম : সত্যনারায়ন চক্রবর্তী পিতার নাম: জয়শঙ্কর চক্রবর্তী বাড়ির নং : 8 বয়স : 67 লিঙ্গ : পুরুষ		
229	WB/10/063/582149	ফটো উপলব্ধ	230	RDH1102268	ফটো উপলব্ধ	231	RDH1102771	ফটো উপলব্ধ
নাম : ছবি চক্রবর্তী স্বামীর নাম: সত্যনারায়ন চক্রবর্তী বাড়ির নং : 8 বয়স : 66 লিঙ্গ : মহিলা			নাম : সায়ন্তন চক্রবর্তী পিতার নাম: গঙ্গানারায়ন চক্রবর্তী বাড়ির নং : 8 বয়স : 39 লিঙ্গ : পুরুষ			নাম : সৌম্যশ্রী চক্রবর্তী পিতার নাম: সত্যনারায়ন চক্রবর্তী বাড়ির নং : 8 বয়স : 36 লিঙ্গ : মহিলা		
232	RDH1631431	ফটো উপলব্ধ	233	WB/10/065/126618	ফটো উপলব্ধ	234	JRG3691508	ফটো উপলব্ধ
নাম : সব্যসাচী চক্রবর্তী পিতার নাম: সত্যনারায়ন চক্রবর্তী বাড়ির নং : 8 বয়স : 31 লিঙ্গ : পুরুষ			নাম : মিনা ভাদুরী (চ্যাটাঙ্গী) স্বামীর নাম: বিকাশ ভাদুরী বাড়ির নং : 8A বয়স : 62 লিঙ্গ : মহিলা			নাম : তরুন কান্তি দাস পিতার নাম: পঙ্কজ দাস বাড়ির নং : 8/B বয়স : 42 লিঙ্গ : পুরুষ		
235	JRG3691516	ফটো উপলব্ধ	236	RDH0375204	ফটো উপলব্ধ	237	RDH0375147	ফটো উপলব্ধ
নাম : সোমা দাস স্বামীর নাম: তরুন কান্তি দাস বাড়ির নং : 8/B বয়স : 42 লিঙ্গ : মহিলা			নাম : অভিজিত আচার্য্য পিতার নাম: ধর্ম নারায়ন আচার্য্য বাড়ির নং : 9 বয়স : 44 লিঙ্গ : পুরুষ			নাম : অর্না রায় (আচার্য্য) স্বামীর নাম: অভিজিত আচার্য্য বাড়ির নং : 9 বয়স : 36 লিঙ্গ : মহিলা		
238	WB/10/063/582166	ফটো উপলব্ধ	239	WB/10/063/582169	ফটো উপলব্ধ	240	RDH2010056	ফটো উপলব্ধ
নাম : রাধারানী দাস স্বামীর নাম: ননীগোপাল দাস বাড়ির নং : 10/1 বয়স : 79 লিঙ্গ : মহিলা			নাম : দীপেন্দু দাস পিতার নাম: ননীগোপাল দাস বাড়ির নং : 10/1 বয়স : 51 লিঙ্গ : পুরুষ			নাম : গৌরী দাস (সুন্ডি) স্বামীর নাম: দীপেন্দু দাস বাড়ির নং : 10/1 বয়স : 43 লিঙ্গ : মহিলা		

241 নাম : নারায়ন চক্রবর্তী পিতার নাম: হরিপদ চক্রবর্তী বাড়ির নং : 10/3 বয়স : 66 লিঙ্গ : পুরুষ	WB/10/063/582171	ফটো উপলব্ধ	242 নাম : পূর্ণিমা চক্রবর্তী স্বামীর নাম: নারায়ন চক্রবর্তী বাড়ির নং : 10/3 বয়স : 53 লিঙ্গ : মহিলা	WB/10/063/582172	ফটো উপলব্ধ	243 নাম : ছোট্ট চক্রবর্তী পিতার নাম: নারায়ন চক্রবর্তী বাড়ির নং : 10/3 বয়স : 37 লিঙ্গ : পুরুষ	RDH1347608	ফটো উপলব্ধ
244 নাম : জলি চক্রবর্তী পিতার নাম: নারায়ণ চক্রবর্তী বাড়ির নং : 10/3 বয়স : 33 লিঙ্গ : মহিলা	RDH2574614	ফটো উপলব্ধ	245 নাম : পার্থ গঙ্গোপাধ্যায় পিতার নাম: সুভাষ চন্দ্র গঙ্গোপাধ্যায় বাড়ির নং : 10/4 বয়স : 55 লিঙ্গ : পুরুষ	RDH2574697	ফটো উপলব্ধ	246 নাম : সুভাষচন্দ্র গাঙ্গুলী পিতার নাম: মনিভূষণ গাঙ্গুলী বাড়ির নং : 10/4 বয়স : 86 লিঙ্গ : পুরুষ	WB/10/063/582173	ফটো উপলব্ধ
247 নাম : ছবি গাঙ্গুলী স্বামীর নাম: সুভাষ গাঙ্গুলী বাড়ির নং : 10/4 বয়স : 76 লিঙ্গ : মহিলা	WB/10/063/582174	ফটো উপলব্ধ	248 নাম : অমিতাভ গাঙ্গুলী পিতার নাম: সুভাষ গাঙ্গুলী বাড়ির নং : 10/4 বয়স : 52 লিঙ্গ : পুরুষ	WB/10/063/582176	ফটো উপলব্ধ	Q 249 নাম : বাবলী (সরকার) দাস স্বামীর নাম: খোকন দাস বাড়ির নং : 12 বয়স : 52 লিঙ্গ : মহিলা	JRG4157061	ফটো উপলব্ধ
250 নাম : খোকন দাস পিতার নাম: দুলাল দাস বাড়ির নং : 12 বয়স : 45 লিঙ্গ : পুরুষ	JRG4134110	ফটো উপলব্ধ	251 নাম : পিঙ্কি দাস পিতার নাম: খোকন দাস বাড়ির নং : 13 বয়স : 22 লিঙ্গ : মহিলা	RDH2715605	ফটো উপলব্ধ	252 নাম : পায়েল রায় চৌধুরী পিতার নাম: অরুণাংশু রায় চৌধুরী বাড়ির নং : 13 বয়স : 38 লিঙ্গ : মহিলা	JRG3691482	ফটো উপলব্ধ
253 নাম : অরুণাংশু রায়চৌধুরী পিতার নাম: ব্রহ্মপদ রায়চৌধুরী বাড়ির নং : 13 বয়স : 63 লিঙ্গ : পুরুষ	WB/10/063/579042	ফটো উপলব্ধ	254 নাম : পঙ্কজ সাহা পিতার নাম: রবীন্দ্রনাথ সাহা বাড়ির নং : 14 বয়স : 54 লিঙ্গ : পুরুষ	WB/10/063/564604	ফটো উপলব্ধ	255 নাম : সৌরিশ সাহা পিতার নাম: পঙ্কজ কুমার সাহা বাড়ির নং : 14 বয়স : 20 লিঙ্গ : পুরুষ	RDH2835171	ফটো উপলব্ধ
256 নাম : বিজলি সাহা স্বামীর নাম: পঙ্কজ সাহা বাড়ির নং : 14 বয়স : 50 লিঙ্গ : মহিলা	RDH1372101	ফটো উপলব্ধ	257 নাম : রথীন্দ্র নাথ ঘোষ বর্মন পিতার নাম: রবীন্দ্র নাথ ঘোষ বর্মন বাড়ির নং : 15 বয়স : 25 লিঙ্গ : পুরুষ	RDH2273415	ফটো উপলব্ধ	258 নাম : তৃপ্তী সেন নাগ স্বামীর নাম: প্রসেনজিত সেন বাড়ির নং : 15 বয়স : 43 লিঙ্গ : মহিলা	JRG4057014	ফটো উপলব্ধ
259 নাম : স্বপন কুমার রায় পিতার নাম: ফড়িং চন্দ্র রায় বাড়ির নং : 15 বয়স : 60 লিঙ্গ : পুরুষ	JRG3913191	ফটো উপলব্ধ	260 নাম : সৌরভ রায় পিতার নাম: স্বপন রায় বাড়ির নং : 15 বয়স : 32 লিঙ্গ : পুরুষ	RDH1911098	ফটো উপলব্ধ	261 নাম : নারায়ণপ্রসাদ সেন পিতার নাম: নন্দকিশোর সেন বাড়ির নং : 15 বয়স : 73 লিঙ্গ : পুরুষ	JRG2913028	ফটো উপলব্ধ
262 নাম : মায়ারানী সেন স্বামীর নাম: জগদীশ প্রসাদ সেন বাড়ির নং : 15 বয়স : 65 লিঙ্গ : মহিলা	WB/10/063/582190	ফটো উপলব্ধ	263 নাম : প্রোসেনজীত সেন পিতার নাম: জগদীশ প্রসাদ সেন বাড়ির নং : 15 বয়স : 54 লিঙ্গ : পুরুষ	JRG4038071	ফটো উপলব্ধ	264 নাম : অরিদম দাস পিতার নাম: অশোক কুমার দাস বাড়ির নং : 15/2 বয়স : 43 লিঙ্গ : পুরুষ	MVQ2037638	ফটো উপলব্ধ
265 নাম : বুনু দাস বৈরগ্যা স্বামীর নাম: অরিদম দাস বাড়ির নং : 15/2 বয়স : 36 লিঙ্গ : মহিলা	THC1246172	ফটো উপলব্ধ	266 নাম : তরুণ মুখার্জি পিতার নাম: পাঁচকড়ি মুখার্জি বাড়ির নং : 15A বয়স : 64 লিঙ্গ : পুরুষ	WB/10/063/582212	ফটো উপলব্ধ	267 নাম : কৃষ্ণা মুখার্জি স্বামীর নাম: তরুণ মুখার্জি বাড়ির নং : 15A বয়স : 52 লিঙ্গ : মহিলা	JRG2913051	ফটো উপলব্ধ
268 নাম : রাহুল সাহা পিতার নাম: শম্ভু নাথ সাহা বাড়ির নং : 15/a বয়স : 49 লিঙ্গ : পুরুষ	JRG0176925	ফটো উপলব্ধ	269 নাম : তন্দ্రిমা সাহা স্বামীর নাম: রাহুল সাহা বাড়ির নং : 15/a বয়স : 39 লিঙ্গ : মহিলা	RDH1850882	ফটো উপলব্ধ	270 নাম : বিথীকা দাস পিতার নাম: শম্ভুনাথ দাস বাড়ির নং : 16 বয়স : 78 লিঙ্গ : মহিলা	RDH1207737	ফটো উপলব্ধ

271	WB/10/063/582201	ফটো উপলব্ধ	272	WB/10/063/582202	ফটো উপলব্ধ	273	JRG1759315	ফটো উপলব্ধ
নাম : অনিমেশ দাস পিতার নাম: শম্ভুনাথ দাস বাড়ির নং : 16 বয়স : 61 লিঙ্গ : পুরুষ			নাম : ধরনীধর দাস পিতার নাম: শম্ভুনাথ দাস বাড়ির নং : 16 বয়স : 59 লিঙ্গ : পুরুষ			নাম : সুচন্দ্রা দাস স্বামীর নাম: মনিময় দাস বাড়ির নং : 16 বয়স : 59 লিঙ্গ : মহিলা		
274	JRG3463585	ফটো উপলব্ধ	275	JRG4056941	ফটো উপলব্ধ	276	RDH1512573	ফটো উপলব্ধ
নাম : মল্লিকা দাস স্বামীর নাম: অনিমেশ দাস বাড়ির নং : 16 বয়স : 44 লিঙ্গ : মহিলা			নাম : মানসী দাস পিতার নাম: মনিময় দাস বাড়ির নং : 16 বয়স : 37 লিঙ্গ : মহিলা			নাম : হিরন ময় দাস পিতার নাম: মনিময় দাস বাড়ির নং : 16 বয়স : 32 লিঙ্গ : পুরুষ		
277	RDH2495133	ফটো উপলব্ধ	278	WB/10/063/582205	ফটো উপলব্ধ	279	JRG3463593	ফটো উপলব্ধ
নাম : শ্রেয়সী দাস পিতার নাম: অনিমেশ দাস বাড়ির নং : 16 বয়স : 24 লিঙ্গ : মহিলা			নাম : সুনিলা দাস পিতার নাম: ননীগোপাল দাস বাড়ির নং : 17 বয়স : 79 লিঙ্গ : পুরুষ			নাম : নমিতা দাস স্বামীর নাম: ভজহরি দাস বাড়ির নং : 17 বয়স : 61 লিঙ্গ : মহিলা		
280	WB/10/063/582208	ফটো উপলব্ধ	281	RDH0375451	ফটো উপলব্ধ	282	RDH2788180	ফটো উপলব্ধ
নাম : নীলা দাস স্বামীর নাম: মন্টু দাস বাড়ির নং : 17 বয়স : 57 লিঙ্গ : মহিলা			নাম : টুঙ্গা দাস পিতার নাম: ভজহরি দাস বাড়ির নং : 17 বয়স : 38 লিঙ্গ : মহিলা			নাম : কাজল দাস পিতার নাম: ফনিভূষণ দাস বাড়ির নং : ১৭/১ বয়স : 66 লিঙ্গ : পুরুষ		
283	RDH2805950	ফটো উপলব্ধ	284	JRG4038097	ফটো উপলব্ধ	285	RDH1850999	ফটো উপলব্ধ
নাম : ইলা দাস স্বামীর নাম: কাজল দাস বাড়ির নং : ১৭/১ বয়স : 55 লিঙ্গ : মহিলা			নাম : সুজয় দাস পিতার নাম: কাজল দাস বাড়ির নং : 17/1 বয়স : 40 লিঙ্গ : পুরুষ			নাম : সোমনাথ দাস পিতার নাম: কাজল দাস বাড়ির নং : 17/1 বয়স : 31 লিঙ্গ : পুরুষ		
286	WSC2356673	ফটো উপলব্ধ	287	WB/10/063/555468	ফটো উপলব্ধ	288	WB/10/063/555469	ফটো উপলব্ধ
নাম : মৌমিতা সাহা পিতার নাম: শ্যাম চাঁদ সাহা বাড়ির নং : 17/1 বয়স : 24 লিঙ্গ : মহিলা			নাম : হারু দাস পিতার নাম: ফনিভূষণ দাস বাড়ির নং : 17/1/A বয়স : 60 লিঙ্গ : পুরুষ			নাম : অর্ণা দাস স্বামীর নাম: হারু দাস বাড়ির নং : 17/1/A বয়স : 60 লিঙ্গ : মহিলা		
289	JRG3073301	ফটো উপলব্ধ	Q 290	RDH1102409	ফটো উপলব্ধ	291	RDH2574705	ফটো উপলব্ধ
নাম : সৈকত দাস পিতার নাম: হারু দাস বাড়ির নং : 17/1/A বয়স : 43 লিঙ্গ : পুরুষ			নাম : অয়ন দাস পিতার নাম: হারু দাস বাড়ির নং : 17/1/A বয়স : 36 লিঙ্গ : পুরুষ			নাম : পীযুষ বসু পিতার নাম: পতিতপাবন বসু বাড়ির নং : 17/6 বয়স : 62 লিঙ্গ : পুরুষ		
292	RDH1512474	ফটো উপলব্ধ	293	RDH2191138	ফটো উপলব্ধ	294	RDH1631464	ফটো উপলব্ধ
নাম : বৈশালী মুখার্জী পিতার নাম: তরুন মুখার্জী বাড়ির নং : 18 বয়স : 33 লিঙ্গ : মহিলা			নাম : তনুশ্রী মুখার্জী পিতার নাম: তরুন মুখার্জী বাড়ির নং : 18 বয়স : 26 লিঙ্গ : মহিলা			নাম : মঞ্জুরানী সাহা স্বামীর নাম: ভানু সাহা বাড়ির নং : 19 বয়স : 56 লিঙ্গ : মহিলা		
295	WB/10/063/582217	ফটো উপলব্ধ	296	WB/10/063/582218	ফটো উপলব্ধ	297	JRG4133989	ফটো উপলব্ধ
নাম : কনক মুখার্জী পিতার নাম: রামপদ মুখার্জী বাড়ির নং : 19/1 বয়স : 64 লিঙ্গ : পুরুষ			নাম : বিপাশা মুখার্জী স্বামীর নাম: তিলক মুখার্জী বাড়ির নং : 19/1 বয়স : 53 লিঙ্গ : মহিলা			নাম : অরুণাভ মুখার্জী পিতার নাম: তিলক মুখার্জী বাড়ির নং : 19/1 বয়স : 37 লিঙ্গ : পুরুষ		
298	RDH1668516	ফটো উপলব্ধ	299	WB/10/063/582227	ফটো উপলব্ধ	300	WB/10/063/582229	ফটো উপলব্ধ
নাম : অনিন্দিতা পোন্দার মায়ের নাম: চায়না পোন্দার বাড়ির নং : 19/1 বয়স : 30 লিঙ্গ : মহিলা			নাম : সমির কুমার দত্ত পিতার নাম: চিত্তরঞ্জন দত্ত বাড়ির নং : 20 বয়স : 74 লিঙ্গ : পুরুষ			নাম : সুপ্রিয়া দত্ত স্বামীর নাম: সমীর দত্ত বাড়ির নং : 20 বয়স : 71 লিঙ্গ : মহিলা		

301 নাম : দিলিপকুমার দত্ত পিতার নাম: চিত্তরঞ্জন দত্ত বাড়ির নং : 20 বয়স : 66 লিঙ্গ : পুরুষ ফটো উপলব্ধ	WB/10/063/582228	302 নাম : বনু দত্ত স্বামীর নাম: দিলিপ দত্ত বাড়ির নং : 20 বয়স : 55 লিঙ্গ : মহিলা ফটো উপলব্ধ	WB/10/063/582230	303 নাম : মৌমিতা দত্ত পিতার নাম: সমীর দত্ত বাড়ির নং : 20 বয়স : 42 লিঙ্গ : মহিলা ফটো উপলব্ধ	JRG3463627
304 নাম : সৌমি দত্তা পিতার নাম: দিলীপ দত্তা বাড়ির নং : 20 বয়স : 31 লিঙ্গ : মহিলা ফটো উপলব্ধ	RDH1631373	305 নাম : পূর্ণিমা ভৌমিক স্বামীর নাম: চিত্তরঞ্জন ভৌমিক বাড়ির নং : 21 বয়স : 63 লিঙ্গ : মহিলা ফটো উপলব্ধ	WB/10/063/582241	306 নাম : দেবদ্বীপ ভৌমিক পিতার নাম: চিত্তরঞ্জন ভৌমিক বাড়ির নং : 21 বয়স : 39 লিঙ্গ : পুরুষ ফটো উপলব্ধ	JRG3691631
307 নাম : বাসন্তী দাস স্বামীর নাম: ভানু দাস বাড়ির নং : 21 বয়স : 63 লিঙ্গ : মহিলা ফটো উপলব্ধ	WB/10/063/582232	308 নাম : সঞ্জয় দাস পিতার নাম: ভানুগোপাল দাস বাড়ির নং : 21 বয়স : 46 লিঙ্গ : পুরুষ ফটো উপলব্ধ	JRG1760933	309 নাম : সুজয় দাস পিতার নাম: ভানুগোপাল দাস বাড়ির নং : 21 বয়স : 44 লিঙ্গ : পুরুষ ফটো উপলব্ধ	JRG2913176
310 নাম : সন্তু দাস পিতার নাম: ভানুগোপাল দাস বাড়ির নং : 21 বয়স : 42 লিঙ্গ : পুরুষ ফটো উপলব্ধ	JRG2913184	311 নাম : স্বস্তিকা দাস স্বামীর নাম: সঞ্জয় দাস বাড়ির নং : 21 বয়স : 33 লিঙ্গ : মহিলা ফটো উপলব্ধ	RDH1512482	312 নাম : সঞ্জিতা দাস(সরকার) স্বামীর নাম: সুজয় দাস বাড়ির নং : 21 বয়স : 29 লিঙ্গ : মহিলা ফটো উপলব্ধ	RDH1958610
313 নাম : শ্যামল সাহা পিতার নাম: নিহার সাহা বাড়ির নং : 60 নং বয়স : 66 লিঙ্গ : পুরুষ ফটো উপলব্ধ	RDH2810646	314 নাম : নমিতা সাহা স্বামীর নাম: শ্যামল সাহা বাড়ির নং : 60 নং বয়স : 60 লিঙ্গ : মহিলা ফটো উপলব্ধ	RDH2810638	315 নাম : রুমকি সাহা (দাস) স্বামীর নাম: সন্তু দাস বাড়ির নং : 21 বয়স : 37 লিঙ্গ : মহিলা ফটো উপলব্ধ	RDH0375675
316 নাম : সুশীল সাহা পিতার নাম: নারায়ন চন্দ্র সাহা বাড়ির নং : 21/2 বয়স : 57 লিঙ্গ : পুরুষ ফটো উপলব্ধ	RDH2574713	317 নাম : মিতা সাহা স্বামীর নাম: সুশীল সাহা বাড়ির নং : 21/2 বয়স : 52 লিঙ্গ : মহিলা ফটো উপলব্ধ	WB/10/063/600426	318 নাম : অর্পিতা সাহা পিতার নাম: সুশীল সাহা বাড়ির নং : 21/2 বয়স : 23 লিঙ্গ : মহিলা ফটো উপলব্ধ	RDH2574655
319 নাম : পার্থনাথ মণ্ডল পিতার নাম: মানিক চন্দ্র মণ্ডল বাড়ির নং : 21/3 বয়স : 52 লিঙ্গ : পুরুষ ফটো উপলব্ধ	WB/10/063/582257	320 নাম : মৃষ্টি মন্ডল স্বামীর নাম: পার্থনাথ মন্ডল বাড়ির নং : 21/3 বয়স : 45 লিঙ্গ : মহিলা ফটো উপলব্ধ	JRG2914570	321 নাম : প্রীতম মণ্ডল পিতার নাম: পার্থনাথ মণ্ডল বাড়ির নং : 21/3 বয়স : 27 লিঙ্গ : পুরুষ ফটো উপলব্ধ	RDH2184281
322 নাম : সত্যরঞ্জন ভৌমিক পিতার নাম: বিভূরঞ্জন ভৌমিক বাড়ির নং : 21/4 বয়স : 66 লিঙ্গ : পুরুষ ফটো উপলব্ধ	WB/10/063/582239	323 নাম : রাধা রানি সিনহা স্বামীর নাম: সত্যরঞ্জন ভৌমিক বাড়ির নং : 21/4 বয়স : 46 লিঙ্গ : মহিলা ফটো উপলব্ধ	GRY1433283	324 নাম : অসিত দাস পিতার নাম: বেনুগোপাল দাস বাড়ির নং : 21A বয়স : 46 লিঙ্গ : পুরুষ ফটো উপলব্ধ	JRG3463668
325 নাম : অদিতী দাস স্বামীর নাম: রাহুল দাস বাড়ির নং : 23/এ বয়স : 25 লিঙ্গ : মহিলা ফটো উপলব্ধ	RDH2233724	326 নাম : বন্ধুপ্রিয়া ভূইমালী(দে) স্বামীর নাম: সরোজ দে বাড়ির নং : 22 বয়স : 36 লিঙ্গ : মহিলা ফটো উপলব্ধ	RDH1102367	327 নাম : পারুল দে পিতার নাম: দেবীপ্রসাদ দে বাড়ির নং : 22 বয়স : 65 লিঙ্গ : মহিলা ফটো উপলব্ধ	WB/10/063/582259
328 নাম : সরোজ দে পিতার নাম: দেবীপ্রসাদ বাড়ির নং : 22 বয়স : 44 লিঙ্গ : পুরুষ ফটো উপলব্ধ	JRG2913242	329 নাম : নিরঞ্জন দে পিতার নাম: সরোজ দে বাড়ির নং : 22 বয়স : 20 লিঙ্গ : পুরুষ ফটো উপলব্ধ	RDH2806271	330 নাম : পিন্টু ঠাকুর পিতার নাম: বালেশ্বর ঠাকুর বাড়ির নং : 22 বয়স : 37 লিঙ্গ : পুরুষ ফটো উপলব্ধ	RDH1851039

বিধানসভা নির্বাচনক্ষেত্রের নং, নাম : 72-বহরমপুর  
ভাগ নং, নাম : 1-ক্ষেত্র হাজরা লেন (আংশিক)

Q 331 নাম : অভিজিত বিশ্বাস পিতার নাম: নন্দ কিশোর বিশ্বাস বাড়ির নং : 23 বয়স : 47 বছর : পুরুষ	JRG4056958 ফটো উপলব্ধ	Q 332 নাম : পূর্ণিমা বিশ্বাস পিতার নাম: নন্দ কিশোর বিশ্বাস বাড়ির নং : 23 বয়স : 39 বছর : মহিলা	RDH0375949 ফটো উপলব্ধ	333 নাম : পুষ্পা দাস স্বামীর নাম: বিশ্বনাথ দাস বৈরাগ্য বাড়ির নং : 23 বয়স : 51 বছর : মহিলা	RDH2510766 ফটো উপলব্ধ
334 নাম : নিমাই দাস পিতার নাম: বিশ্বনাথ দাস বাড়ির নং : 23 বয়স : 33 বছর : পুরুষ	RDH1851005 ফটো উপলব্ধ	Q 335 নাম : কৃষ্ণা হাজরা পিতার নাম: নিমাই হাজরা বাড়ির নং : 23 বয়স : 40 বছর : পুরুষ	RDH2715688 ফটো উপলব্ধ	336 নাম : সত্যরঞ্জন জর পিতার নাম: কমলা রঞ্জন জর বাড়ির নং : 23 বয়স : 81 বছর : পুরুষ	WB/10/063/582270 ফটো উপলব্ধ
337 নাম : সীমা জর স্বামীর নাম: হাবুল জর বাড়ির নং : 23 বয়স : 58 বছর : মহিলা	WB/10/063/582275 ফটো উপলব্ধ	338 নাম : বিজলী জর স্বামীর নাম: রতন জর বাড়ির নং : 23 বয়স : 56 বছর : মহিলা	WB/10/063/582274 ফটো উপলব্ধ	339 নাম : পার্থ জর পিতার নাম: সত্যরঞ্জন জর বাড়ির নং : 23 বয়স : 49 বছর : পুরুষ	WB/10/063/582276 ফটো উপলব্ধ
340 নাম : রঞ্জিত জোয়ারদার পিতার নাম: উত্তম জোয়ারদার বাড়ির নং : 23 বয়স : 45 বছর : পুরুষ	JRG3912466 ফটো উপলব্ধ	341 নাম : সঞ্জয় জোয়ারদার পিতার নাম: উত্তম জোয়ারদার বাড়ির নং : 23 বয়স : 48 বছর : পুরুষ	JRG2913333 ফটো উপলব্ধ	342 নাম : সুলেখা জোয়ারদার স্বামীর নাম: সঞ্জয় বাড়ির নং : 23 বয়স : 44 বছর : মহিলা	JRG2913358 ফটো উপলব্ধ
Q 343 নাম : সন্দীপ জোয়ারদার পিতার নাম: উত্তম জোয়ারদার বাড়ির নং : 23 বয়স : 40 বছর : পুরুষ	RDH1102623 ফটো উপলব্ধ	344 নাম : শুক্লা জোয়ারদার স্বামীর নাম: সন্দীপ জোয়ারদার বাড়ির নং : 23 বয়স : 34 বছর : মহিলা	RDH1102631 ফটো উপলব্ধ	345 নাম : অক্ষয় জোয়ারদার পিতার নাম: মনোজ জোয়ারদার বাড়ির নং : 23 বয়স : 23 বছর : পুরুষ	RDH2574606 ফটো উপলব্ধ
346 নাম : রোহন জোয়ারদার পিতার নাম: পার্থ জোয়ারদার বাড়ির নং : 23 বয়স : 23 বছর : পুরুষ	RDH2574648 ফটো উপলব্ধ	Q 347 নাম : মনোজ জোয়ারদার পিতার নাম: উত্তম জোয়ারদার বাড়ির নং : 23 বয়স : 43 বছর : পুরুষ	RDH1347830 ফটো উপলব্ধ	348 নাম : বিজলী জোয়ারদার স্বামীর নাম: মনোজ জোয়ারদার বাড়ির নং : 23 বয়স : 37 বছর : মহিলা	RDH1347731 ফটো উপলব্ধ
349 নাম : উত্তম জোয়ারদার পিতার নাম: কমল জোয়ারদার বাড়ির নং : 23 বয়স : 70 বছর : পুরুষ	RDH1631449 ফটো উপলব্ধ	Q 350 নাম : রিক্তি প্রামাণিক পিতার নাম: সন্তোষ প্রামাণিক বাড়ির নং : 23 বয়স : 31 বছর : মহিলা	RDH1850924 ফটো উপলব্ধ	351 নাম : সুমি (দাস) ঘোষ স্বামীর নাম: সোনাই ঘোষ বাড়ির নং : 23/1 বয়স : 33 বছর : মহিলা	RDH1768217 ফটো উপলব্ধ
352 নাম : বাচ্চু ঘোষ পিতার নাম: অবনী ঘোষ বাড়ির নং : 23/1 বয়স : 73 বছর : পুরুষ	WB/10/063/765005 ফটো উপলব্ধ	353 নাম : পপি ঘোষ স্বামীর নাম: বাচ্চু ঘোষ বাড়ির নং : 23/1 বয়স : 53 বছর : মহিলা	WB/10/063/582287 ফটো উপলব্ধ	Q 354 নাম : মামনি ঘোষ পিতার নাম: বাচ্চু ঘোষ বাড়ির নং : 23/1 বয়স : 42 বছর : মহিলা	RDH1347657 ফটো উপলব্ধ
Q 355 নাম : সোনাই ঘোষ পিতার নাম: বাচ্চু ঘোষ বাড়ির নং : 23/1 বয়স : 36 বছর : পুরুষ	RDH1347582 ফটো উপলব্ধ	356 নাম : ছোটন ঘোষ মায়ের নাম: পপি ঘোষ বাড়ির নং : 23/1 বয়স : 29 বছর : পুরুষ	RDH2273381 ফটো উপলব্ধ	357 নাম : ইতুপর্না ঘোষ(দাস) স্বামীর নাম: শোভন দাস বাড়ির নং : 23/1 বয়স : 31 বছর : মহিলা	RDH1850981 ফটো উপলব্ধ
358 নাম : গনেশ হাজরা পিতার নাম: লক্ষন হাজরা বাড়ির নং : 23/1 বয়স : 55 বছর : পুরুষ	WB/10/063/582284 ফটো উপলব্ধ	359 নাম : কার্তিক হাজরা পিতার নাম: লক্ষন হাজরা বাড়ির নং : 23/1 বয়স : 53 বছর : পুরুষ	WB/10/063/582286 ফটো উপলব্ধ	360 নাম : সীমা হাজরা স্বামীর নাম: গনেশ হাজরা বাড়ির নং : 23/1 বয়স : 53 বছর : মহিলা	WB/10/063/582285 ফটো উপলব্ধ

361	JRG3463726	ফটো উপলব্ধ	362	JRG2913390	ফটো উপলব্ধ	363	RDH1406784	ফটো উপলব্ধ
নাম : বাসন্তী হাজরা স্বামীর নাম: কার্তিক হাজরা বাড়ির নং : 23/1 বয়স : 51 লিঙ্গ : মহিলা			নাম : সুকুমার হাজরা পিতার নাম: লক্ষ্মন হাজরা বাড়ির নং : 23/1 বয়স : 44 লিঙ্গ : পুরুষ			নাম : দোলন হাজরা পিতার নাম: গনেশ হাজরা বাড়ির নং : 23/1 বয়স : 37 লিঙ্গ : মহিলা		
364	RDH1851047	ফটো উপলব্ধ	365	RDH1850916	ফটো উপলব্ধ	366	RDH1851013	ফটো উপলব্ধ
নাম : কিষান হাজরা পিতার নাম: কার্তিক হাজরা বাড়ির নং : 23/1 বয়স : 35 লিঙ্গ : পুরুষ			নাম : পিঙ্কি হাজরা পিতার নাম: কার্তিক হাজরা বাড়ির নং : 23/1 বয়স : 33 লিঙ্গ : মহিলা			নাম : গোপীনাথ হাজরা পিতার নাম: কার্তিক হাজরা বাড়ির নং : 23/1 বয়স : 30 লিঙ্গ : পুরুষ		
367	RDH2510519	ফটো উপলব্ধ	368	RDH1850908	ফটো উপলব্ধ	369	JRG3463734	ফটো উপলব্ধ
নাম : সুস্মিতা হাজরা স্বামীর নাম: কিষান হাজরা বাড়ির নং : 23/1 বয়স : 30 লিঙ্গ : মহিলা			নাম : মৌসুমী হাজরা(দাস) স্বামীর নাম: সুকুমার হাজরা বাড়ির নং : 23/1 বয়স : 35 লিঙ্গ : মহিলা			নাম : প্রশান্ত পাল পিতার নাম: জগদীশ পাল বাড়ির নং : 23/1 বয়স : 56 লিঙ্গ : পুরুষ		
370	JRG3463742	ফটো উপলব্ধ	371	RDH2757201	ফটো উপলব্ধ	372	WB/10/063/582289	ফটো উপলব্ধ
নাম : লিপিকা পাল স্বামীর নাম: প্রশান্ত পাল বাড়ির নং : 23/1 বয়স : 52 লিঙ্গ : মহিলা			নাম : সোনালী থাপা পিতার নাম: প্রদীপ থাপা বাড়ির নং : 23/1 বয়স : 21 লিঙ্গ : মহিলা			নাম : দিপালী চক্রবর্তী স্বামীর নাম: অনিল চক্রবর্তী বাড়ির নং : 23/2 বয়স : 76 লিঙ্গ : মহিলা		
373	JRG1759778	ফটো উপলব্ধ	374	WB/10/063/582292	ফটো উপলব্ধ	375	WB/10/063/582293	ফটো উপলব্ধ
নাম : অরুনা চক্রবর্তী পিতার নাম: অনিল চক্রবর্তী বাড়ির নং : 23/2 বয়স : 45 লিঙ্গ : মহিলা			নাম : সন্দ্যা রায় স্বামীর নাম: নলীনীকান্ত রায় বাড়ির নং : 23/3 বয়স : 69 লিঙ্গ : মহিলা			নাম : শেখর রায় পিতার নাম: নলীনীকান্ত রায় বাড়ির নং : 23/3 বয়স : 53 লিঙ্গ : পুরুষ		
376	JRG3691649	ফটো উপলব্ধ	377	RDH2234904	ফটো উপলব্ধ	378	RDH2233609	ফটো উপলব্ধ
নাম : মনোরমা রায় স্বামীর নাম: শেখর রায় বাড়ির নং : 23/3 বয়স : 42 লিঙ্গ : মহিলা			নাম : প্রদীপ জোয়ারদার পিতার নাম: রণজিৎ জোয়ারদার বাড়ির নং : 23/4 বয়স : 25 লিঙ্গ : পুরুষ			নাম : সন্তু জোয়ারদার পিতার নাম: সঞ্জয় জোয়ারদার বাড়ির নং : 23/4 বয়স : 25 লিঙ্গ : পুরুষ		
Q 379	RDH0375956	ফটো উপলব্ধ	380	RDH2574598	ফটো উপলব্ধ	381	WB/10/063/582319	ফটো উপলব্ধ
নাম : জানোকী জোয়ারদার স্বামীর নাম: রঞ্জিত জোয়ারদার বাড়ির নং : 23/4 বয়স : 47 লিঙ্গ : মহিলা			নাম : শাওনী ভাদুড়ী পিতার নাম: বিকাশ ভাদুড়ী বাড়ির নং : 24 বয়স : 24 লিঙ্গ : মহিলা			নাম : সুভাস সাহা স্বামীর নাম: সুবোধ সাহা বাড়ির নং : 24/1 বয়স : 57 লিঙ্গ : মহিলা		
382	WB/10/063/582320	ফটো উপলব্ধ	383	JRG4134045	ফটো উপলব্ধ	384	JRG1885797	ফটো উপলব্ধ
নাম : তপন সাহা পিতার নাম: সুবোধ সাহা বাড়ির নং : 24/1 বয়স : 54 লিঙ্গ : পুরুষ			নাম : শিখা সাহা স্বামীর নাম: সুভাষ সাহা বাড়ির নং : 24/1 বয়স : 54 লিঙ্গ : মহিলা			নাম : তপতী সাহা পিতার নাম: সুবোধ সাহা বাড়ির নং : 24/1 বয়স : 49 লিঙ্গ : মহিলা		
385	RDH2494938	ফটো উপলব্ধ	386	WB/10/063/582341	ফটো উপলব্ধ	387	JRG4133997	ফটো উপলব্ধ
নাম : তিয়াশা সাহা পিতার নাম: সুভাষ সাহা বাড়ির নং : 24/1 বয়স : 24 লিঙ্গ : মহিলা			নাম : মৃদুলা সাহা স্বামীর নাম: নির্মল সাহা বাড়ির নং : 25/3 বয়স : 61 লিঙ্গ : মহিলা			নাম : মিলটন সাহা পিতার নাম: নির্মল সাহা বাড়ির নং : 25/3 বয়স : 37 লিঙ্গ : পুরুষ		
388	RDH2494995	ফটো উপলব্ধ	389	WB/10/063/582069	ফটো উপলব্ধ	390	RDH0374504	ফটো উপলব্ধ
নাম : শর্মিষ্ঠা সাহা স্বামীর নাম: মিলটন সাহা বাড়ির নং : 25/3 বয়স : 26 লিঙ্গ : মহিলা			নাম : নরোত্তম মণ্ডল পিতার নাম: তারাপদ মণ্ডল বাড়ির নং : 25/6/বি বয়স : 62 লিঙ্গ : পুরুষ			নাম : অমিত মন্ডল পিতার নাম: নরোত্তম মন্ডল বাড়ির নং : 25/6/বি বয়স : 36 লিঙ্গ : পুরুষ		



বিধানসভা নির্বাচনক্ষেত্রের নং, নাম : 72-বহরমপুর  
ভাগ নং, নাম : 1-ক্ষেত্র হাজরা লেন (আংশিক)

391	RDH2323285	ফটো উপলব্ধ	392	RDH2355089	ফটো উপলব্ধ	393	RDH2782688	ফটো উপলব্ধ
নাম : বিশ্বজিত সরকার পিতার নাম: দ্বিজেন্দ্র সরকার বাড়ির নং : 25/7/এ বয়স : 55 লিঙ্গ : পুরুষ			নাম : কাজল ঘোষ পিতার নাম: শনীচর ঘোষ বাড়ির নং : 25/7/কে বয়স : 51 লিঙ্গ : পুরুষ			নাম : শঙ্করী ঘোষ স্বামীর নাম: মানব ঘোষ বাড়ির নং : 25/26 বয়স : 64 লিঙ্গ : মহিলা		
394	JRG1757228	ফটো উপলব্ধ	395	RDH1958586	ফটো উপলব্ধ	Q 396	RDH1406826	ফটো উপলব্ধ
নাম : মনোজ ঘোষ পিতার নাম: মানব ঘোষ বাড়ির নং : 25/26 বয়স : 46 লিঙ্গ : পুরুষ			নাম : মনি কাঞ্চন ঘোষ স্বামীর নাম: মনোজ ঘোষ বাড়ির নং : 25/26 বয়স : 33 লিঙ্গ : মহিলা			নাম : রঞ্জিত ঘোষ পিতার নাম: দুখী বাসু ঘোষ বাড়ির নং : 25/26/A বয়স : 53 লিঙ্গ : পুরুষ		
397	RDH1768233	ফটো উপলব্ধ	398	WB/10/063/582070	ফটো উপলব্ধ	399	RDH1768209	ফটো উপলব্ধ
নাম : পাপাই ঘোষ পিতার নাম: রঞ্জিত ঘোষ বাড়ির নং : 25/26/A বয়স : 30 লিঙ্গ : পুরুষ			নাম : আরাধনা মণ্ডল স্বামীর নাম: নরোত্তম মণ্ডল বাড়ির নং : 25/26 বি বয়স : 55 লিঙ্গ : মহিলা			নাম : রীনা (ঘোষ) মণ্ডল স্বামীর নাম: অমিত মণ্ডল বাড়ির নং : 25/26/বি বয়স : 34 লিঙ্গ : মহিলা		
400	RDH1102698	ফটো উপলব্ধ	401	RDH1406834	ফটো উপলব্ধ	402	RDH1513829	ফটো উপলব্ধ
নাম : সুমিত মণ্ডল পিতার নাম: নরোত্তম মণ্ডল বাড়ির নং : 25/26/বি বয়স : 37 লিঙ্গ : পুরুষ			নাম : সৌমেন মন্ডল পিতার নাম: নরোত্তম মন্ডল বাড়ির নং : 25/26/B বয়স : 35 লিঙ্গ : পুরুষ			নাম : পম্পি মন্ডল স্বামীর নাম: সৌমেন মন্ডল বাড়ির নং : 25/26ডি বয়স : 32 লিঙ্গ : মহিলা		
403	RDH1958685	ফটো উপলব্ধ	404	WB/10/063/582781	ফটো উপলব্ধ	405	WB/10/063/582782	ফটো উপলব্ধ
নাম : মিতালী মন্ডল স্বামীর নাম: সুমিত মন্ডল বাড়ির নং : 25/26/D বয়স : 36 লিঙ্গ : মহিলা			নাম : জীবন বিশ্বাস পিতার নাম: ইন্দ্রকুমার বিশ্বাস বাড়ির নং : 25/30 বয়স : 64 লিঙ্গ : পুরুষ			নাম : অলোকা বিশ্বাস স্বামীর নাম: জীবন বিশ্বাস বাড়ির নং : 25/30 বয়স : 57 লিঙ্গ : মহিলা		
406	RDH1102201	ফটো উপলব্ধ	407	RDH1560069	ফটো উপলব্ধ	408	RDH2233260	ফটো উপলব্ধ
নাম : রমেশ বিশ্বাস পিতার নাম: জীবন বিশ্বাস বাড়ির নং : 25/30 বয়স : 36 লিঙ্গ : পুরুষ			নাম : পিউ পোন্দার স্বামীর নাম: তনয় পোন্দার বাড়ির নং : 25/68/9/A বয়স : 36 লিঙ্গ : মহিলা			নাম : বিশ্বজিত ভট্টাচার্য্য পিতার নাম: প্রভাত ভট্টাচার্য্য বাড়ির নং : 25/68 ক্ষেত্র হাজরা লেন বয়স : 29 লিঙ্গ : পুরুষ		
409	JRG4038121	ফটো উপলব্ধ	410	WB/20/137/621534	ফটো উপলব্ধ	Q 411	WB/20/137/621338	ফটো উপলব্ধ
নাম : পিংকি সরকার স্বামীর নাম: মনোজিং সরকার বাড়ির নং : 26 বয়স : 38 লিঙ্গ : মহিলা			নাম : অশোক কুমার দাস পিতার নাম: অতুল কৃষ্ণ দাস বাড়ির নং : 26 বয়স : 69 লিঙ্গ : পুরুষ			নাম : সুচিতা দাস স্বামীর নাম: অশোক দাস বাড়ির নং : 26 বয়স : 60 লিঙ্গ : মহিলা		
412	WB/10/063/582505	ফটো উপলব্ধ	413	JRG2914083	ফটো উপলব্ধ	414	JRG3464625	ফটো উপলব্ধ
নাম : দিলীপ কুমার দাস পিতার নাম: অতুল কৃষ্ণ দাস বাড়ির নং : 26 বয়স : 59 লিঙ্গ : পুরুষ			নাম : ইতি দাস স্বামীর নাম: দিলীপ দাস বাড়ির নং : 26 বয়স : 46 লিঙ্গ : মহিলা			নাম : রাজু দাস পিতার নাম: নারায়ন চন্দ্র দাস বাড়ির নং : 26 বয়স : 42 লিঙ্গ : পুরুষ		
415	RDH1347798	ফটো উপলব্ধ	416	RDH1102607	ফটো উপলব্ধ	417	RDH1631563	ফটো উপলব্ধ
নাম : খোকন দাস পিতার নাম: নারায়ন চন্দ্র দাস বাড়ির নং : 26 বয়স : 37 লিঙ্গ : পুরুষ			নাম : রুমি দাস পিতার নাম: অশোক দাস বাড়ির নং : 26 বয়স : 37 লিঙ্গ : মহিলা			নাম : মাম্পি দাস স্বামীর নাম: রাজু দাস বাড়ির নং : 26 বয়স : 37 লিঙ্গ : মহিলা		
418	RDH1407022	ফটো উপলব্ধ	419	RDH1911155	ফটো উপলব্ধ	420	RDH1406735	ফটো উপলব্ধ
নাম : অতীশ কৃষ্ণ দাস পিতার নাম: অশোক দাস বাড়ির নং : 26 বয়স : 34 লিঙ্গ : পুরুষ			নাম : সুসিতা দাস পিতার নাম: অতীশ কৃষ্ণ দাস বাড়ির নং : 26 বয়স : 31 লিঙ্গ : মহিলা			নাম : ভারতী হিড়জন স্বামীর নাম: বিজয় হিড়জন বাড়ির নং : 26 বয়স : 63 লিঙ্গ : মহিলা		

বিধানসভা নির্বাচনক্ষেত্রের নং, নাম : 72-বহরমপুর  
ভাগ নং, নাম : 1-ক্ষেত্র হাজরা লেন (আংশিক)

421 RDH1631597 নাম : সানি হুজিজন মায়ের নাম : ভারতী হুজিজন বাড়ির নং : 26 বয়স : 36 লিঙ্গ : পুরুষ ফটো উপলব্ধ	422 WB/10/061/564174 নাম : মনোজিত সরকার পিতার নাম : মুনালকান্তি সরকার বাড়ির নং : 26 বয়স : 49 লিঙ্গ : পুরুষ ফটো উপলব্ধ	423 WB/10/063/582539 নাম : আরতী দত্ত স্বামীর নাম : ক্ষুদিরাম দত্ত বাড়ির নং : 26A বয়স : 83 লিঙ্গ : মহিলা ফটো উপলব্ধ
424 WB/10/063/582537 নাম : রতন দত্ত পিতার নাম : ক্ষুদিরাম দত্ত বাড়ির নং : 26A বয়স : 58 লিঙ্গ : পুরুষ ফটো উপলব্ধ	425 WB/10/063/582538 নাম : জ্যোত্স্না দত্ত স্বামীর নাম : রতন দত্ত বাড়ির নং : 26A বয়স : 56 লিঙ্গ : মহিলা ফটো উপলব্ধ	426 RDH1406875 নাম : অরুণ দত্ত পিতার নাম : রতন দত্ত বাড়ির নং : 26A বয়স : 35 লিঙ্গ : পুরুষ ফটো উপলব্ধ
427 RDH1958651 নাম : রুবি দত্ত স্বামীর নাম : অরুণ দত্ত বাড়ির নং : 26A বয়স : 34 লিঙ্গ : মহিলা ফটো উপলব্ধ	428 RDH2233534 নাম : রামকৃষ্ণ দাস পিতার নাম : দিলীপ কুমার দাস বাড়ির নং : 26/এ বয়স : 25 লিঙ্গ : পুরুষ ফটো উপলব্ধ	429 RDH2885796 নাম : সন্ধ্যা সাহা স্বামীর নাম : হারাধন সাহা বাড়ির নং : 6/2/সি বয়স : 59 লিঙ্গ : মহিলা ফটো উপলব্ধ
430 JRG1757046 নাম : সঞ্জীব সাহা পিতার নাম : হারাধন সাহা বাড়ির নং : 6/2/সি বয়স : 49 লিঙ্গ : পুরুষ ফটো উপলব্ধ	431 JRG4056982 নাম : চন্দ্রানী সাহা স্বামীর নাম : সঞ্জীব সাহা বাড়ির নং : 6/2/সি বয়স : 42 লিঙ্গ : মহিলা ফটো উপলব্ধ	432 JRG3464476 নাম : সৌমেন ডকত পিতার নাম : মদনলাল ডকত বাড়ির নং : 26D বয়স : 44 লিঙ্গ : পুরুষ ফটো উপলব্ধ
433 JRG1760255 নাম : শ্যামসুন্দর মণ্ডল পিতার নাম : নৃপেন্দ্রনাথ মণ্ডল বাড়ির নং : 26D বয়স : 49 লিঙ্গ : পুরুষ ফটো উপলব্ধ	434 WB/10/063/582522 নাম : খুদু হাজরা পিতার নাম : জগন্নাথ হাজরা বাড়ির নং : 26K বয়স : 53 লিঙ্গ : পুরুষ ফটো উপলব্ধ	435 RDH1911171 নাম : মুন্সায় হাজরা পিতার নাম : ক্ষুদু হাজরা বাড়ির নং : 26K বয়স : 30 লিঙ্গ : পুরুষ ফটো উপলব্ধ
436 WB/10/063/582535 নাম : তপন হাজরা পিতার নাম : জগন্নাথ হাজরা বাড়ির নং : 26L বয়স : 61 লিঙ্গ : পুরুষ ফটো উপলব্ধ	437 WB/10/063/582536 নাম : গঙ্গা হাজরা স্বামীর নাম : তপন হাজরা বাড়ির নং : 26L বয়স : 54 লিঙ্গ : মহিলা ফটো উপলব্ধ	438 JRG3464534 নাম : কাশিনাথ দাস পিতার নাম : মহাদেব দাস বাড়ির নং : 26N বয়স : 61 লিঙ্গ : পুরুষ ফটো উপলব্ধ
439 JRG2914265 নাম : রিপু দাস স্বামীর নাম : কাশিনাথ দাস বাড়ির নং : 26N বয়স : 59 লিঙ্গ : মহিলা ফটো উপলব্ধ	440 JRG3464542 নাম : যুগলনাথ দাস পিতার নাম : কাশিনাথ দাস বাড়ির নং : 26N বয়স : 42 লিঙ্গ : পুরুষ ফটো উপলব্ধ	441 WB/10/063/582570 নাম : দিপক দাস পিতার নাম : দীনবন্ধু দাস বাড়ির নং : 30 বয়স : 57 লিঙ্গ : পুরুষ ফটো উপলব্ধ
442 WB/10/063/582571 নাম : কার্তিক দাস পিতার নাম : দীনবন্ধু দাস বাড়ির নং : 30 বয়স : 55 লিঙ্গ : পুরুষ ফটো উপলব্ধ	443 WB/10/063/582572 নাম : খোকন দাস পিতার নাম : দীনবন্ধু দাস বাড়ির নং : 30 বয়স : 51 লিঙ্গ : পুরুষ ফটো উপলব্ধ	444 WB/10/063/582573 নাম : চন্দনা দাস স্বামীর নাম : দীপক দাস বাড়ির নং : 30 বয়স : 51 লিঙ্গ : মহিলা ফটো উপলব্ধ
445 JRG3464740 নাম : গীতা দাস স্বামীর নাম : খোকন দাস বাড়ির নং : 30 বয়স : 44 লিঙ্গ : মহিলা ফটো উপলব্ধ	446 RDH1911106 নাম : সৌরভ শীল পিতার নাম : পরিতোষ শীল বাড়ির নং : 31 বয়স : 30 লিঙ্গ : পুরুষ ফটো উপলব্ধ	447 RDH2233716 নাম : সৌরভ শীল পিতার নাম : পরিতোষ শীল বাড়ির নং : 31 বয়স : 25 লিঙ্গ : পুরুষ ফটো উপলব্ধ
448 JRG3464773 নাম : পরিতোষ শীল পিতার নাম : সতিশ শীল বাড়ির নং : 31 বয়স : 56 লিঙ্গ : পুরুষ ফটো উপলব্ধ	449 WB/10/063/582577 নাম : দেবশীষ দাস পিতার নাম : দীনবন্ধু দাস বাড়ির নং : 31/1 বয়স : 59 লিঙ্গ : পুরুষ ফটো উপলব্ধ	450 WB/10/063/582578 নাম : দীপক দাস পিতার নাম : দীনবন্ধু দাস বাড়ির নং : 31/1 বয়স : 54 লিঙ্গ : পুরুষ ফটো উপলব্ধ

451 নাম : মধুমিতা দাস স্বামীর নাম: দেবশীষ দাস বাড়ির নং : 31/1 বয়স : 49 লিঙ্গ : মহিলা ফটো উপলব্ধ WB/10/063/627751	452 নাম : অপু দাস পিতার নাম: দীনবন্ধু দাস বাড়ির নং : 31/1 বয়স : 44 লিঙ্গ : পুরুষ ফটো উপলব্ধ JRG3464781	453 নাম : বাবু দাস পিতার নাম: দীনবন্ধু দাস বাড়ির নং : 31/1 বয়স : 43 লিঙ্গ : পুরুষ ফটো উপলব্ধ RDH1102862
454 নাম : শ্যামলী দাস স্বামীর নাম: দীপক দাস বাড়ির নং : 31/1 বয়স : 40 লিঙ্গ : মহিলা ফটো উপলব্ধ RDH0378711	Q 455 নাম : মীঠুরানী দাস স্বামীর নাম: বাবু দাস বাড়ির নং : 31/1 বয়স : 39 লিঙ্গ : মহিলা ফটো উপলব্ধ RDH1768225	456 নাম : মৌসুমী দাস স্বামীর নাম: অপু দাস বাড়ির নং : 31/1 বয়স : 37 লিঙ্গ : মহিলা ফটো উপলব্ধ RDH2130128
457 নাম : বর্নালী দাস পিতার নাম: দেবশীষ দাস বাড়ির নং : 31/1 বয়স : 25 লিঙ্গ : মহিলা ফটো উপলব্ধ RDH2233740	458 নাম : আশীষ দাস পিতার নাম: দীপক দাস বাড়ির নং : 31/1 বয়স : 20 লিঙ্গ : মহিলা ফটো উপলব্ধ RDH2848950	459 নাম : অর্পিতা দাস পিতার নাম: অপু দাস বাড়ির নং : 31/1 বয়স : 24 লিঙ্গ : মহিলা ফটো উপলব্ধ RDH2493872
460 নাম : শান্তি হাজরা স্বামীর নাম: শ্যাম হাজরা বাড়ির নং : 32 বয়স : 66 লিঙ্গ : মহিলা ফটো উপলব্ধ RDH2356541	461 নাম : সমর হাজরা পিতার নাম: শ্যাম হাজরা বাড়ির নং : 32 বয়স : 48 লিঙ্গ : পুরুষ ফটো উপলব্ধ JRG3913159	462 নাম : তাপসী হাজরা স্বামীর নাম: সমর দাস বাড়ির নং : 32 বয়স : 45 লিঙ্গ : মহিলা ফটো উপলব্ধ JRG1768415
463 নাম : অজয় হাজরা পিতার নাম: রাম হাজরা বাড়ির নং : 32 বয়স : 44 লিঙ্গ : পুরুষ ফটো উপলব্ধ RDH2233955	464 নাম : মৌসুমী হাজরা পিতার নাম: জয় হাজরা বাড়ির নং : 32 বয়স : 30 লিঙ্গ : মহিলা ফটো উপলব্ধ RDH2190817	465 নাম : মৌ হাজরা পিতার নাম: জয় হাজরা বাড়ির নং : 32 বয়স : 28 লিঙ্গ : মহিলা ফটো উপলব্ধ RDH2190742
466 নাম : পায়েল হাজরা পিতার নাম: জয় হাজরা বাড়ির নং : 32 বয়স : 26 লিঙ্গ : মহিলা ফটো উপলব্ধ RDH2190247	467 নাম : জ্যোত্স্না নন্দী স্বামীর নাম: রামকৃষ্ণ নন্দী বাড়ির নং : 32/1/5 বয়স : 69 লিঙ্গ : মহিলা ফটো উপলব্ধ WB/10/063/582589	468 নাম : নারায়ন চন্দ্র বিশ্বাস পিতার নাম: কিশোরী মোহন বিশ্বাস বাড়ির নং : 32/7 বয়স : 60 লিঙ্গ : পুরুষ ফটো উপলব্ধ WB/10/063/582594
469 নাম : শ্রাবনী বিশ্বাস স্বামীর নাম: নারায়ন চন্দ্র বিশ্বাস বাড়ির নং : 32/7 বয়স : 49 লিঙ্গ : মহিলা ফটো উপলব্ধ JRG2259919	470 নাম : কোয়েল দাস পিতার নাম: কালী চরণ দাস বাড়ির নং : 33 বয়স : 25 লিঙ্গ : মহিলা ফটো উপলব্ধ RDH2494680	471 নাম : রাহুল হাজরা পিতার নাম: সুকুমার হাজরা বাড়ির নং : 33 বয়স : 25 লিঙ্গ : পুরুষ ফটো উপলব্ধ RDH2234987
472 নাম : অনিতা হাজরা স্বামীর নাম: রাহুল হাজরা বাড়ির নং : 33 বয়স : 25 লিঙ্গ : মহিলা ফটো উপলব্ধ RDH2494623	473 নাম : সঞ্জু মাঝি পিতার নাম: অধীর মাঝি বাড়ির নং : 33 বয়স : 36 লিঙ্গ : পুরুষ ফটো উপলব্ধ RDH1091685	474 নাম : শ্যামলী মাঝি(হাজরা) স্বামীর নাম: সঞ্জু মাঝি বাড়ির নং : 33 বয়স : 41 লিঙ্গ : মহিলা ফটো উপলব্ধ RDH1091693
475 নাম : তুলসী হাজরা স্বামীর নাম: কমল হাজরা বাড়ির নং : 34 বয়স : 81 লিঙ্গ : মহিলা ফটো উপলব্ধ WB/10/063/582597	476 নাম : ছায়া হাজরা স্বামীর নাম: কালিপদ হাজরা বাড়ির নং : 34 বয়স : 61 লিঙ্গ : মহিলা ফটো উপলব্ধ WB/10/063/582596	477 নাম : সন্ধ্যা হাজরা মায়ের নাম: তুলসী হাজরা বাড়ির নং : 34 বয়স : 56 লিঙ্গ : মহিলা ফটো উপলব্ধ JRG2914687
478 নাম : মিনতি হাজরা স্বামীর নাম: জয় হাজরা বাড়ির নং : 34 বয়স : 52 লিঙ্গ : মহিলা ফটো উপলব্ধ WB/10/063/582587	479 নাম : অর্চনা হাজরা পিতার নাম: কমল হাজরা বাড়ির নং : 34 বয়স : 51 লিঙ্গ : মহিলা ফটো উপলব্ধ WB/10/063/582598	480 নাম : শান্ত হাজরা পিতার নাম: রামনারায়ন হাজরা বাড়ির নং : 34 বয়স : 40 লিঙ্গ : পুরুষ ফটো উপলব্ধ JRG3464898



বিধানসভা নির্বাচনক্ষেত্রের নং, নাম : 72-বহরমপুর  
ভাগ নং, নাম : 1-ক্ষেত্র হাজরা লেন (আংশিক)

481	RJG2280121	ফটো উপলব্ধ	482	JRG3691730	ফটো উপলব্ধ	483	RDH2494748	ফটো উপলব্ধ
নাম : সৌমেন চক্রবর্তী পিতার নাম: সন্তোষ চক্রবর্তী বাড়ির নং : ২৫/১১ বয়স : 58 লিঙ্গ : পুরুষ			নাম : সম্পা হাজরা স্বামীর নাম: শম্ভু হাজরা বাড়ির নং : 34 বয়স : 39 লিঙ্গ : মহিলা			নাম : সৈকত হাজরা পিতার নাম: শম্ভু হাজরা বাড়ির নং : 34 বয়স : 24 লিঙ্গ : পুরুষ		
484	RDH2702462	ফটো উপলব্ধ	485	JRG3463288	ফটো উপলব্ধ	486	RDH1407048	ফটো উপলব্ধ
নাম : সৌমিতা হাজরা পিতার নাম: শম্ভু হাজরা বাড়ির নং : 34 বয়স : 22 লিঙ্গ : মহিলা			নাম : জ্যোতল্লা দাস স্বামীর নাম: অক্ষয় দাস বাড়ির নং : 37 বয়স : 54 লিঙ্গ : মহিলা			নাম : বিনোদ দাস পিতার নাম: অক্ষয় দাস বাড়ির নং : 37 বয়স : 35 লিঙ্গ : পুরুষ		
487	WB/10/063/582586	ফটো উপলব্ধ	488	WB/10/063/582600	ফটো উপলব্ধ	489	WB/10/063/582601	ফটো উপলব্ধ
নাম : জয় হাজরা পিতার নাম: রাম হাজরা বাড়ির নং : 38 বয়স : 58 লিঙ্গ : পুরুষ			নাম : সুদর্শন হাজরা পিতার নাম: গোপাল হাজরা বাড়ির নং : 38 বয়স : 57 লিঙ্গ : পুরুষ			নাম : মাধব হাজরা পিতার নাম: গোপাল হাজরা বাড়ির নং : 38 বয়স : 54 লিঙ্গ : পুরুষ		
490	WB/10/063/582602	ফটো উপলব্ধ	491	RDH2233674	ফটো উপলব্ধ	492	RDH1102649	ফটো উপলব্ধ
নাম : মায়া হাজরা স্বামীর নাম: সুদর্শন হাজরা বাড়ির নং : 38 বয়স : 54 লিঙ্গ : মহিলা			নাম : জবা হাজরা স্বামীর নাম: মাধব হাজরা বাড়ির নং : 38 বয়স : 45 লিঙ্গ : মহিলা			নাম : বিধান হাজরা পিতার নাম: সুদর্শন হাজরা বাড়ির নং : 38 বয়স : 40 লিঙ্গ : পুরুষ		
493	RDH1102730	ফটো উপলব্ধ	494	RDH2494698	ফটো উপলব্ধ	495	RDH2574663	ফটো উপলব্ধ
নাম : সুভাষ হাজরা পিতার নাম: সুদর্শন হাজরা বাড়ির নং : 38 বয়স : 36 লিঙ্গ : পুরুষ			নাম : দোলন লেট হাজরা স্বামীর নাম: অজিত হাজরা বাড়ির নং : 38 বয়স : 35 লিঙ্গ : মহিলা			নাম : শুভজীৎ হাজরা পিতার নাম: মাধব হাজরা বাড়ির নং : 38 বয়স : 23 লিঙ্গ : পুরুষ		
496	WB/10/063/582605	ফটো উপলব্ধ	497	JRG3464914	ফটো উপলব্ধ	498	RDH2355113	ফটো উপলব্ধ
নাম : তারক হাজরা পিতার নাম: ভুলু হাজরা বাড়ির নং : 39 বয়স : 51 লিঙ্গ : পুরুষ			নাম : শ্রীমা হাজরা স্বামীর নাম: তপা হাজরা বাড়ির নং : 39 বয়স : 44 লিঙ্গ : মহিলা			নাম : তপা হাজরা পিতার নাম: ভুলু হাজরা বাড়ির নং : 39 বয়স : 56 লিঙ্গ : পুরুষ		
Q 499	RDH1512565	ফটো উপলব্ধ	500	RDH1958644	ফটো উপলব্ধ	501	RDH2234565	ফটো উপলব্ধ
নাম : উর্মিলা হাজরা স্বামীর নাম: তারক হাজরা বাড়ির নং : 39 বয়স : 33 লিঙ্গ : মহিলা			নাম : রানা হাজরা পিতার নাম: তপা হাজরা বাড়ির নং : 39 বয়স : 28 লিঙ্গ : পুরুষ			নাম : বাপি হাজরা পিতার নাম: গোবর্দন হাজরা বাড়ির নং : 40 বয়স : 30 লিঙ্গ : পুরুষ		
502	WB/10/063/582611	ফটো উপলব্ধ	503	WB/10/063/582613	ফটো উপলব্ধ	504	WB/10/063/582612	ফটো উপলব্ধ
নাম : সোনাতন হাজরা পিতার নাম: রাধাপদ হাজরা বাড়ির নং : 41 বয়স : 59 লিঙ্গ : পুরুষ			নাম : রবি হাজরা পিতার নাম: রাধাপদ হাজরা বাড়ির নং : 41 বয়স : 54 লিঙ্গ : পুরুষ			নাম : বুলি হাজরা স্বামীর নাম: সোনাতন হাজরা বাড়ির নং : 41 বয়স : 53 লিঙ্গ : মহিলা		
505	WB/10/063/582614	ফটো উপলব্ধ	506	JRG2914786	ফটো উপলব্ধ	507	JRG4134136	ফটো উপলব্ধ
নাম : স্বাধীন হাজরা পিতার নাম: রাধাপদ হাজরা বাড়ির নং : 41 বয়স : 52 লিঙ্গ : পুরুষ			নাম : বুদ্ধদেব কুমার হাজরা পিতার নাম: রাধাপদ হাজরা বাড়ির নং : 41 বয়স : 46 লিঙ্গ : পুরুষ			নাম : কাকুলী হাজরা স্বামীর নাম: বুদ্ধদেব কুমার হাজরা বাড়ির নং : 41 বয়স : 38 লিঙ্গ : মহিলা		
508	JRG2914778	ফটো উপলব্ধ	509	RDH2574630	ফটো উপলব্ধ	510	WB/10/063/579102	ফটো উপলব্ধ
নাম : নয়্যা হাজরা স্বামীর নাম: রবি হাজরা বাড়ির নং : 41 বয়স : 44 লিঙ্গ : মহিলা			নাম : মৌসুমী হাজরা পিতার নাম: রবি হাজরা বাড়ির নং : 41 বয়স : 23 লিঙ্গ : মহিলা			নাম : টোটন পাল পিতার নাম: বিনয় পাল বাড়ির নং : 41 বয়স : 53 লিঙ্গ : পুরুষ		

511 নাম : মৌসুমী পাল স্বামীর নাম: টোটন পাল বাড়ির নং : 41 বয়স : 44 লিঙ্গ : মহিলা	JRG3464971 ফটো উপলব্ধ	512 নাম : গোবরধন হাজরা পিতার নাম: ধনঞ্জয় হাজরা বাড়ির নং : 42 বয়স : 73 লিঙ্গ : পুরুষ	WB/10/063/582615 ফটো উপলব্ধ	513 নাম : সন্ধ্যা হাজরা স্বামীর নাম: গোবরধন হাজরা বাড়ির নং : 42 বয়স : 63 লিঙ্গ : মহিলা	WB/10/063/522106 ফটো উপলব্ধ
514 নাম : গৌরি হাজরা স্বামীর নাম: গোবরধন হাজরা বাড়ির নং : 42 বয়স : 36 লিঙ্গ : মহিলা	RDH1958578 ফটো উপলব্ধ	515 নাম : বিজয় হাজরা পিতার নাম: সনাতন হাজরা বাড়ির নং : 42 বয়স : 28 লিঙ্গ : পুরুষ	RDH2010106 ফটো উপলব্ধ	516 নাম : সরস্বতী হাজরা পিতার নাম: রবি হাজরা বাড়ির নং : 42 বয়স : 25 লিঙ্গ : মহিলা	RDH2233815 ফটো উপলব্ধ
517 নাম : সরত হাজরা পিতার নাম: হরিপদ হাজরা বাড়ির নং : 44 বয়স : 62 লিঙ্গ : পুরুষ	RDH2358927 ফটো উপলব্ধ	518 নাম : মল্লিকা হাজরা স্বামীর নাম: শরৎ হাজরা বাড়ির নং : 44/ বয়স : 47 লিঙ্গ : মহিলা	RDH1253525 ফটো উপলব্ধ	519 নাম : সুস্মিতা দাস পিতার নাম: বিশ্বরূপ দাস বাড়ির নং : 45 বয়স : 26 লিঙ্গ : মহিলা	RDH2184539 ফটো উপলব্ধ
520 নাম : বাসন্তী হাজরা স্বামীর নাম: তিনকড়ি হাজরা বাড়ির নং : 45 বয়স : 63 লিঙ্গ : মহিলা	WB/10/063/582618 ফটো উপলব্ধ	521 নাম : ধনা হাজরা পিতার নাম: তারাপদ হাজরা বাড়ির নং : 45 বয়স : 61 লিঙ্গ : পুরুষ	WB/10/063/582619 ফটো উপলব্ধ	522 নাম : বেবী হাজরা স্বামীর নাম: ধনা হাজরা বাড়ির নং : 45 বয়স : 59 লিঙ্গ : মহিলা	WB/10/063/582620 ফটো উপলব্ধ
523 নাম : সুজয় হাজরা পিতার নাম: তিনকড়ী হাজরা বাড়ির নং : 45 বয়স : 41 লিঙ্গ : পুরুষ	JRG3464989 ফটো উপলব্ধ	524 নাম : নীলা দেবনাথ স্বামীর নাম: কার্তিক দেবনাথ বাড়ির নং : 48 বয়স : 55 লিঙ্গ : মহিলা	RDH1850890 ফটো উপলব্ধ	525 নাম : নিতাই দাস পিতার নাম: দুর্গাপদ দাস বাড়ির নং : 49 বয়স : 58 লিঙ্গ : পুরুষ	WB/10/063/582621 ফটো উপলব্ধ
526 নাম : মিনতি দাস স্বামীর নাম: নিতাই দাস বাড়ির নং : 49 বয়স : 51 লিঙ্গ : মহিলা	WB/10/063/582622 ফটো উপলব্ধ	527 নাম : রিফু দাস পিতার নাম: নিতাই দাস বাড়ির নং : 49 বয়স : 34 লিঙ্গ : পুরুষ	RDH1347632 ফটো উপলব্ধ	528 নাম : নারায়নী দাস স্বামীর নাম: বিজয়কুমার দাস বাড়ির নং : 49/1 বয়স : 66 লিঙ্গ : মহিলা	WB/10/063/582624 ফটো উপলব্ধ
529 নাম : বিকাশকুমার দাস পিতার নাম: বিজয়কুমার দাস বাড়ির নং : 49/1 বয়স : 46 লিঙ্গ : পুরুষ	JRG1760131 ফটো উপলব্ধ	530 নাম : বিভাস কুমার দাস পিতার নাম: বিজয়কুমার দাস বাড়ির নং : 49/1 বয়স : 45 লিঙ্গ : পুরুষ	JRG1757327 ফটো উপলব্ধ	531 নাম : সোমা দাস পিতার নাম: বিজয় কুমার দাস বাড়ির নং : 49/1 বয়স : 40 লিঙ্গ : মহিলা	JRG3465226 ফটো উপলব্ধ
532 নাম : বর্ণালী দাস স্বামীর নাম: বিকাশ কুমার দাস বাড়ির নং : 49/1 বয়স : 34 লিঙ্গ : মহিলা	RDH1347699 ফটো উপলব্ধ	533 নাম : যোগমায়া দাস পিতার নাম: অনিলকুমার দাস বাড়ির নং : 50 বয়স : 73 লিঙ্গ : মহিলা	WB/10/063/582628 ফটো উপলব্ধ	534 নাম : শ্যামল দাস পিতার নাম: শৈলেন দাস বাড়ির নং : 50 বয়স : 66 লিঙ্গ : পুরুষ	WB/10/063/582625 ফটো উপলব্ধ
535 নাম : রীতা দাস স্বামীর নাম: শ্যামল দাস বাড়ির নং : 50 বয়স : 61 লিঙ্গ : মহিলা	WB/10/063/582626 ফটো উপলব্ধ	536 নাম : গনেশ দাস পিতার নাম: অনীল দাস বাড়ির নং : 50 বয়স : 52 লিঙ্গ : পুরুষ	WB/10/063/582631 ফটো উপলব্ধ	537 নাম : শুভজিত দাস পিতার নাম: শ্যামল দাস বাড়ির নং : 50/1 বয়স : 28 লিঙ্গ : পুরুষ	RDH2233567 ফটো উপলব্ধ
538 নাম : প্রীতি দাস পিতার নাম: মেঘনাথ দাস বাড়ির নং : 50/1 বয়স : 24 লিঙ্গ : মহিলা	RDH2718138 ফটো উপলব্ধ	539 নাম : পূর্ণচন্দ্র দাস পিতার নাম: দীনবন্ধু দাস বাড়ির নং : 51 বয়স : 77 লিঙ্গ : পুরুষ	WB/10/063/582632 ফটো উপলব্ধ	540 নাম : কমল দাস পিতার নাম: পূর্ণ চন্দ্র দাস বাড়ির নং : 51 বয়স : 44 লিঙ্গ : পুরুষ	JRG3464823 ফটো উপলব্ধ

541 নাম : রিয়া চক্রবর্তী পিতার নাম: নিমাই চক্রবর্তী বাড়ির নং : 8/1 বয়স : 32 লিঙ্গ : মহিলা	RDH1662899 ফটো উপলব্ধ	542 নাম : পিউ দাস পিতার নাম: পূর্ণচন্দ্র দাস বাড়ির নং : 51 বয়স : 37 লিঙ্গ : মহিলা	JRG4134011 ফটো উপলব্ধ	543 নাম : জ্যোৎস্না সাহা দাস স্বামীর নাম: কমল দাস বাড়ির নং : 51 বয়স : 34 লিঙ্গ : মহিলা	RDH2492296 ফটো উপলব্ধ
544 নাম : পিঙ্কী দাস পিতার নাম: দীপক কুমার দাস বাড়ির নং : 51 বয়স : 31 লিঙ্গ : মহিলা	RDH1631399 ফটো উপলব্ধ	545 নাম : নবমিতা দাস পিতার নাম: পূর্ণচন্দ্র দাস বাড়ির নং : 51 বয়স : 31 লিঙ্গ : মহিলা	RDH1631381 ফটো উপলব্ধ	546 নাম : হেমন্ত দাস পিতার নাম: খোকন দাস বাড়ির নং : 51 বয়স : 25 লিঙ্গ : পুরুষ	RDH2233773 ফটো উপলব্ধ
547 নাম : সৃজন মন্ডল পিতার নাম: পার্থনাথ মন্ডল বাড়ির নং : 21/3 বয়স : 20 লিঙ্গ : পুরুষ	RDH2827392 ফটো উপলব্ধ	548 নাম : সুশান্ত দাস পিতার নাম: খোকন দাস বাড়ির নং : 51 বয়স : 20 লিঙ্গ : পুরুষ	RDH2806313 ফটো উপলব্ধ	549 নাম : মিঠু দাস স্বামীর নাম: জীতেন দাস বাড়ির নং : 54 বয়স : 71 লিঙ্গ : মহিলা	WB/10/063/582636 ফটো উপলব্ধ
550 নাম : গীতা দাস স্বামীর নাম: রবি দাস বাড়ির নং : 55 বয়স : 61 লিঙ্গ : মহিলা	WB/10/063/582641 ফটো উপলব্ধ	551 নাম : সুচন্দ্রা দাস স্বামীর নাম: বাপী দাস বাড়ির নং : 55 বয়স : 53 লিঙ্গ : মহিলা	WB/10/063/582639 ফটো উপলব্ধ	552 নাম : বরুণ দাস পিতার নাম: কানুপদ দাস বাড়ির নং : 55 বয়স : 46 লিঙ্গ : পুরুষ	RDH1508852 ফটো উপলব্ধ
553 নাম : বাবন দাস পিতার নাম: বাপি দাস বাড়ির নং : 55 বয়স : 39 লিঙ্গ : পুরুষ	JRG4038212 ফটো উপলব্ধ	554 নাম : মিনতি দাস পিতার নাম: রবি দাস বাড়ির নং : 55 বয়স : 36 লিঙ্গ : মহিলা	RDH1406917 ফটো উপলব্ধ	555 নাম : মণীষা দাস(সুত্রধর) স্বামীর নাম: সাধন দাস বাড়ির নং : 55 বয়স : 28 লিঙ্গ : মহিলা	RDH2010049 ফটো উপলব্ধ
556 নাম : হারু দাস পিতার নাম: গোরচাঁদ দাস বাড়ির নং : 56 বয়স : 63 লিঙ্গ : পুরুষ	RDH2798965 ফটো উপলব্ধ	557 নাম : শীতল দাস পিতার নাম: গোরচাঁদ দাস বাড়ির নং : 56 বয়স : 57 লিঙ্গ : পুরুষ	JRG3465044 ফটো উপলব্ধ	558 নাম : সমীর দাস পিতার নাম: গোরচাঁদ দাস বাড়ির নং : 56 বয়স : 56 লিঙ্গ : পুরুষ	JRG1760297 ফটো উপলব্ধ
559 নাম : রীতা দাস স্বামীর নাম: হারু দাস বাড়ির নং : 56 বয়স : 53 লিঙ্গ : মহিলা	RDH2356723 ফটো উপলব্ধ	560 নাম : চিনু দাস স্বামীর নাম: শীতল দাস বাড়ির নং : 56 বয়স : 51 লিঙ্গ : মহিলা	JRG1759331 ফটো উপলব্ধ	561 নাম : উত্তম দাস পিতার নাম: গোরচাঁদ দাস বাড়ির নং : 56 বয়স : 51 লিঙ্গ : পুরুষ	RDH2839090 ফটো উপলব্ধ
562 নাম : তরুণ দাস পিতার নাম: গোর চাঁদ দাস বাড়ির নং : 56 বয়স : 44 লিঙ্গ : পুরুষ	JRG3463528 ফটো উপলব্ধ	563 নাম : প্রীতম দাস পিতার নাম: হারু দাস বাড়ির নং : 56 বয়স : 34 লিঙ্গ : পুরুষ	RDH1406933 ফটো উপলব্ধ	564 নাম : রুপা দাস পিতার নাম: হারু দাস বাড়ির নং : 56 বয়স : 29 লিঙ্গ : মহিলা	RDH1958594 ফটো উপলব্ধ
565 নাম : রিস্পা দাস পিতার নাম: শীতল দাস বাড়ির নং : 56 বয়স : 28 লিঙ্গ : মহিলা	RDH2010122 ফটো উপলব্ধ	566 নাম : সোমনাথ দাস পিতার নাম: শীতল দাস বাড়ির নং : 56 বয়স : 25 লিঙ্গ : পুরুষ	RDH2306249 ফটো উপলব্ধ	567 নাম : বানী দাস(মিস্ত্রী) স্বামীর নাম: উত্তম দাস বাড়ির নং : 56 বয়স : 38 লিঙ্গ : মহিলা	RDH0379438 ফটো উপলব্ধ
568 নাম : কল্যাণী হাজরা দাস স্বামীর নাম: সুকুমার হাজরা বাড়ির নং : 57/1/2 বয়স : 40 লিঙ্গ : মহিলা	JRG4038196 ফটো উপলব্ধ	569 নাম : শোভন দাস পিতার নাম: বাপী দাস বাড়ির নং : 58 বয়স : 37 লিঙ্গ : পুরুষ	RDH1958636 ফটো উপলব্ধ	570 নাম : পার্থজ্যোতি বিশ্বাস পিতার নাম: শ্রীদাম চন্দ্র বিশ্বাস বাড়ির নং : 59 বয়স : 50 লিঙ্গ : পুরুষ	WB/10/063/582688 ফটো উপলব্ধ

571	JRG1759422	নাম : প্রলয় শঙ্কর বিশ্বাস পিতার নাম: শ্রীদাম চন্দ্র বিশ্বাস বাড়ির নং : 59 বয়স : 46 লিঙ্গ : পুরুষ	ফটো উপলব্ধ	572	RDH2133981	নাম : মৌ দাস স্বামীর নাম: পার্থজ্যোতি বিশ্বাস বাড়ির নং : 59 বয়স : 36 লিঙ্গ : মহিলা	ফটো উপলব্ধ	573	RDH2860534	নাম : মধুমিতা বিশ্বাস স্বামীর নাম: সিদ্ধার্থ শঙ্কর রায় বাড়ির নং : 59 বয়স : 51 লিঙ্গ : মহিলা	ফটো উপলব্ধ
574	WB/10/063/582359	নাম : মাধবী সরকার স্বামীর নাম: দ্বিজেন্দ্র সরকার বাড়ির নং : 59 বয়স : 71 লিঙ্গ : মহিলা	ফটো উপলব্ধ	575	RDH1631589	নাম : কৃষ্ণ গোপাল সাহা পিতার নাম: শ্যামল সাহা বাড়ির নং : 60 বয়স : 33 লিঙ্গ : পুরুষ	ফটো উপলব্ধ	576	WB/10/063/579049	নাম : বেবী মণ্ডল স্বামীর নাম: বিমল মণ্ডল বাড়ির নং : 60/1 বয়স : 57 লিঙ্গ : মহিলা	ফটো উপলব্ধ
577	RDH1103340	নাম : মৌ মণ্ডল পিতার নাম: বিমল মণ্ডল বাড়ির নং : 60/1 বয়স : 36 লিঙ্গ : মহিলা	ফটো উপলব্ধ	578	SAF2805638	নাম : রিক্তি প্রধান পিতার নাম: অজিত প্রধান বাড়ির নং : 63/26/1 বয়স : 26 লিঙ্গ : মহিলা	ফটো উপলব্ধ	579	RDH2234482	নাম : সুমন বিশ্বাস প্রসাদ স্বামীর নাম: শুভ বিশ্বাস বাড়ির নং : 70/1 বয়স : 25 লিঙ্গ : মহিলা	ফটো উপলব্ধ
580	RDH1622653	নাম : ঋতুপর্ণা ধর পিতার নাম: বহু বিহারী ধর বাড়ির নং : 78 বয়স : 36 লিঙ্গ : মহিলা	ফটো উপলব্ধ	581	WB/10/063/582697	নাম : জ্যোত্স্না হাজরা স্বামীর নাম: নিমাই হাজরা বাড়ির নং : 166 বয়স : 66 লিঙ্গ : মহিলা	ফটো উপলব্ধ	582	JRG2914943	নাম : বিদ্যুত হাজরা পিতার নাম: বাবু হাজরা বাড়ির নং : 166 বয়স : 60 লিঙ্গ : পুরুষ	ফটো উপলব্ধ
583	JRG1884956	নাম : গোপী হাজরা পিতার নাম: নিমাই হাজরা বাড়ির নং : 166 বয়স : 55 লিঙ্গ : পুরুষ	ফটো উপলব্ধ	584	WB/10/063/576474	নাম : চন্দনা হাজরা স্বামীর নাম: দিলিপ হাজরা বাড়ির নং : 166 বয়স : 55 লিঙ্গ : মহিলা	ফটো উপলব্ধ	585	JRG1884949	নাম : শ্রাবনী হাজরা স্বামীর নাম: গোপী হাজরা বাড়ির নং : 166 বয়স : 47 লিঙ্গ : মহিলা	ফটো উপলব্ধ
586	RDH2091718	নাম : ঐয়েনড্রিলা হাজরা পিতার নাম: গোপী হাজরা বাড়ির নং : 166 বয়স : 27 লিঙ্গ : মহিলা	ফটো উপলব্ধ	587	RDH2804425	নাম : জয়নী হাজরা পিতার নাম: গোপী হাজরা বাড়ির নং : 166 বয়স : 20 লিঙ্গ : মহিলা	ফটো উপলব্ধ	588	WB/10/063/582710	নাম : দেবব্রত (রাজেন) দে পিতার নাম: নারায়ন চন্দ্র দে বাড়ির নং : 166/1 বয়স : 51 লিঙ্গ : পুরুষ	ফটো উপলব্ধ
589	JRG3463619	নাম : শম্পা দে স্বামীর নাম: শান্তি দে বাড়ির নং : 166/1 বয়স : 42 লিঙ্গ : মহিলা	ফটো উপলব্ধ	590	RDH1850973	নাম : তন্দ্রা রক্ষিত স্বামীর নাম: সৌরভ রক্ষিত বাড়ির নং : ১৬৬/০২ বয়স : 30 লিঙ্গ : মহিলা	ফটো উপলব্ধ	591	JRG2914950	নাম : তপন দে পিতার নাম: নারায়ন দে বাড়ির নং : 166A বয়স : 43 লিঙ্গ : পুরুষ	ফটো উপলব্ধ
592	RDH2733111	নাম : কল্যাণী দে স্বামীর নাম: নারায়ন দে বাড়ির নং : 166A বয়স : 62 লিঙ্গ : মহিলা	ফটো উপলব্ধ	593	JRG2914976	নাম : পার্থ দে পিতার নাম: নারায়ণ চন্দ্র দে বাড়ির নং : 166A বয়স : 41 লিঙ্গ : পুরুষ	ফটো উপলব্ধ	594	RDH1102383	নাম : কনিকা দে(জয়ধর) স্বামীর নাম: দেবব্রত (রাজেন) দে বাড়ির নং : 166A বয়স : 40 লিঙ্গ : মহিলা	ফটো উপলব্ধ
595	WB/10/063/582700	নাম : দেবশীষ দে পিতার নাম: জনার্দন দে বাড়ির নং : 180 বয়স : 58 লিঙ্গ : পুরুষ	ফটো উপলব্ধ	596	WB/10/063/582702	নাম : স্নেহশীষ দে পিতার নাম: জনার্দন দে বাড়ির নং : 180 বয়স : 57 লিঙ্গ : পুরুষ	ফটো উপলব্ধ	597	JRG1762103	নাম : শাশ্বতী দে স্বামীর নাম: দেবশীষ দে বাড়ির নং : 180 বয়স : 46 লিঙ্গ : মহিলা	ফটো উপলব্ধ
598	WB/10/063/582701	নাম : শুভাশীষ দে পিতার নাম: জনার্দন দে বাড়ির নং : 180 বয়স : 59 লিঙ্গ : পুরুষ	ফটো উপলব্ধ	599	WB/09/059/429615	নাম : কাকৌলী দে স্বামীর নাম: শুভাশীষ দে বাড়ির নং : 180 বয়স : 52 লিঙ্গ : মহিলা	ফটো উপলব্ধ	600	RDH2510790	নাম : শ্রেয়সী দে পিতার নাম: সুভাশিস দে বাড়ির নং : 180 বয়স : 24 লিঙ্গ : মহিলা	ফটো উপলব্ধ

601 নাম : সোমা দে (চন্দ্র) পিতার নাম : স্নেনাশীষ দে বাড়ির নং : 180 বয়স : 44 লিঙ্গ : মহিলা	HQS2465813 ফটো উপলব্ধ	602 নাম : দিলীপ হাজরা স্বামীর নাম : বাবু হাজরা বাড়ির নং : 187 বয়স : 56 লিঙ্গ : মহিলা	WB/10/063/582746 ফটো উপলব্ধ	603 নাম : দিলীপ হাজরা পিতার নাম : তুফান হাজরা বাড়ির নং : 187 বয়স : 59 লিঙ্গ : পুরুষ	WB/10/063/576473 ফটো উপলব্ধ
604 নাম : পলাশ মণ্ডল মায়ের নাম : বাসন্তী মণ্ডল বাড়ির নং : 187 বয়স : 46 লিঙ্গ : পুরুষ	RDH1485093 ফটো উপলব্ধ	605 নাম : প্রসেনজিত মন্ডল পিতার নাম : পলাশ মণ্ডল বাড়ির নং : 187 বয়স : 28 লিঙ্গ : পুরুষ	RDH2191047 ফটো উপলব্ধ	606 নাম : বিকাশ মন্ডল পিতার নাম : কৃষ্ণ মন্ডল বাড়ির নং : 187 1 বয়স : 26 লিঙ্গ : পুরুষ	RDH2574671 ফটো উপলব্ধ
607 নাম : অক্ষয় মন্ডল পিতার নাম : কৃষ্ণ মন্ডল বাড়ির নং : 187/1 বয়স : 27 লিঙ্গ : পুরুষ	RDH2134021 ফটো উপলব্ধ	608 নাম : কৃষ্ণ মন্ডল পিতার নাম : অভি মন্ডল বাড়ির নং : 187/1 বয়স : 51 লিঙ্গ : পুরুষ	RDH1958545 ফটো উপলব্ধ	609 নাম : পূর্বী মন্ডল স্বামীর নাম : কৃষ্ণ মন্ডল বাড়ির নং : 187/1 বয়স : 46 লিঙ্গ : মহিলা	RDH1958552 ফটো উপলব্ধ
610 নাম : বহির্শিখা ঘোষ পিতার নাম : রূপক ঘোষ বাড়ির নং : N21 বয়স : 30 লিঙ্গ : মহিলা	RDH2010734 ফটো উপলব্ধ	611 নাম : শিবা দাস পিতার নাম : রাজু দাস বাড়ির নং : এন0026 বয়স : 21 লিঙ্গ : পুরুষ	RDH2743581 ফটো উপলব্ধ	612 নাম : শ্রাবণী দে স্বামীর নাম : গৌরব দে বাড়ির নং : ৩৪/১৬/৪/ই বয়স : 23 লিঙ্গ : মহিলা	RDH2574689 ফটো উপলব্ধ
613 নাম : স্নেহা দাস পিতার নাম : তরুণ দাস বাড়ির নং : এন0056 বয়স : 39 লিঙ্গ : মহিলা	RDH2877736 ফটো উপলব্ধ	614 নাম : সম্পা দাস পিতার নাম : সমির দাস বাড়ির নং : এন0056 বয়স : 22 লিঙ্গ : মহিলা	RDH2718096 ফটো উপলব্ধ	615 নাম : সান্তনা মন্ডল স্বামীর নাম : লক্ষ্মণ মন্ডল বাড়ির নং : না বয়স : 49 লিঙ্গ : মহিলা	RDH2510485 ফটো উপলব্ধ
616 নাম : প্রিয়ম চক্রবর্তী পিতার নাম : প্রদীপ চক্রবর্তী বাড়ির নং : নং 005 বয়স : 21 লিঙ্গ : পুরুষ	RDH2757045 ফটো উপলব্ধ	617 নাম : উমা প্রামানিক স্বামীর নাম : মদনমোহন প্রামানিক বাড়ির নং : নং 6/8 বয়স : 67 লিঙ্গ : মহিলা	RDH2718039 ফটো উপলব্ধ	618 নাম : নবনীতা সাহা স্বামীর নাম : সন্তোষ সাহা বাড়ির নং : নং25 বয়স : 57 লিঙ্গ : মহিলা	RDH2510451 ফটো উপলব্ধ
619 নাম : শায়ন মাঝী পিতার নাম : সঞ্জু মাঝী বাড়ির নং : নং 033 বয়স : 21 লিঙ্গ : পুরুষ	RDH2757169 ফটো উপলব্ধ	Q 620 নাম : সুনীতা সেন স্বামীর নাম : সুশান্ত সেন বাড়ির নং : নং 50 বয়স : 48 লিঙ্গ : মহিলা	RDH2718013 ফটো উপলব্ধ	621 নাম : অনুপম ঘোষ পিতার নাম : দিলীপ কুমার ঘোষ বাড়ির নং : 23/5/এ বয়স : 47 লিঙ্গ : পুরুষ	JRG2913515 ফটো উপলব্ধ
622 নাম : রীমা ঘোষ স্বামীর নাম : অনুপম ঘোষ বাড়ির নং : 23/5/এ বয়স : 37 লিঙ্গ : মহিলা	RDH1094796 ফটো উপলব্ধ	623 নাম : মামোণী দত্ত পিতার নাম : মহাদেব দত্ত বাড়ির নং : 166/এ বয়স : 31 লিঙ্গ : মহিলা	RDH2858108 ফটো উপলব্ধ	624 নাম : নন্দিতা দত্ত স্বামীর নাম : মহাদেব দত্ত বাড়ির নং : 166/এ বয়স : 45 লিঙ্গ : মহিলা	RDH2858066 ফটো উপলব্ধ
625 নাম : মহাদেব দত্ত পিতার নাম : শম্ভু নাথ দত্ত বাড়ির নং : 166/এ বয়স : 60 লিঙ্গ : পুরুষ	RDH2858116 ফটো উপলব্ধ	626 নাম : সুস্মিতা হাজরা পিতার নাম : সমর হাজরা বাড়ির নং : 32 বয়স : 19 লিঙ্গ : মহিলা	RDH2867000 ফটো উপলব্ধ	627 নাম : কোয়েল পোদ্দার পিতার নাম : কৌশিক পোদ্দার বাড়ির নং : 6/4/বি বয়স : 19 লিঙ্গ : মহিলা	RDH2865327 ফটো উপলব্ধ
628 নাম : সৈকত রায় পিতার নাম : শেখর রায় বাড়ির নং : 23/3 বয়স : 19 লিঙ্গ : পুরুষ	RDH2865335 ফটো উপলব্ধ	Q 629 নাম : শুভজিৎ সাহা পিতার নাম : সঞ্জীব সাহা বাড়ির নং : 6/2/সি বয়স : 19 লিঙ্গ : পুরুষ	RDH2865723 ফটো উপলব্ধ	630 নাম : অঙ্কিতা দাস পিতার নাম : অসিত দাস বাড়ির নং : 21/এ বয়স : 19 লিঙ্গ : মহিলা	RDH2866028 ফটো উপলব্ধ

631 নাম : রিম্পি মন্ডল স্বামীর নাম: হিমাংশু শেখর ঘোষ বাড়ির নং : 6/11/1 বয়স : 27 লিঙ্গ : মহিলা	YDA1980143 ফটো উপলব্ধ	632 নাম : বিদ্যেন্দুশেখর ঘোষ পিতার নাম: শরৎ কুমার ঘোষ বাড়ির নং : 6/11/1 বয়স : 68 লিঙ্গ : পুরুষ	RDH2870384 ফটো উপলব্ধ	633 নাম : সোমারাণী ঘোষ স্বামীর নাম: বিদ্যেন্দুশেখর ঘোষ বাড়ির নং : 6/11/1 বয়স : 59 লিঙ্গ : মহিলা	RDH2870392 ফটো উপলব্ধ
634 নাম : হিমাংশু শেখর ঘোষ পিতার নাম: বিদ্যেন্দু শেখর ঘোষ বাড়ির নং : 6/11/1 বয়স : 36 লিঙ্গ : পুরুষ	SWN0602540 ফটো উপলব্ধ	635 নাম : মৌমিতা রায় চক্রবর্তী স্বামীর নাম: পরিজাত রায় বাড়ির নং : মানতারা অ্যাপার্টমেন্ট ফ্ল্যা বয়স : 45 লিঙ্গ : মহিলা	JRG1741966 ফটো উপলব্ধ	636 নাম : পারিজাত রায় পিতার নাম: সন্তোষ কুমার রায় বাড়ির নং : মানতারা অ্যাপার্টমেন্ট ফ্ল্যা বয়স : 50 লিঙ্গ : মহিলা	RDH2870434 ফটো উপলব্ধ
637 নাম : মৌমিতা মণ্ডল পিতার নাম: উদয় মণ্ডল বাড়ির নং : 59 বয়স : 35 লিঙ্গ : মহিলা	SAF1248269 ফটো উপলব্ধ	638 নাম : অঙ্কিতা দাস পিতার নাম: অপু দাস বাড়ির নং : 31/1 বয়স : 19 লিঙ্গ : মহিলা	RDH2875805 ফটো উপলব্ধ	639 নাম : রিক সাহা পিতার নাম: মনোজ সাহা বাড়ির নং : 6/12/বি বয়স : 19 লিঙ্গ : পুরুষ	RDH2884815 ফটো উপলব্ধ
640 নাম : জয়দীপ সাহা পিতার নাম: খোকন সাহা বাড়ির নং : 6/2/সি/1 বয়স : 19 লিঙ্গ : পুরুষ	RDH2885051 ফটো উপলব্ধ	641 নাম : পার্থ প্রতিম ভাদুড়ী পিতার নাম: রমেন্দ্রনাথ ভাদুড়ী বাড়ির নং : 25/54 বয়স : 55 লিঙ্গ : পুরুষ	UJM2303386 ফটো উপলব্ধ	642 নাম : তন্দ্রা বাগচী পিতার নাম: রনেন্দু বাগচী বাড়ির নং : 25/54 বয়স : 45 লিঙ্গ : মহিলা	JNR1613645 ফটো উপলব্ধ
643 নাম : দুর্বা হালদার স্বামীর নাম: স্বপ্ন কুমার হালদার বাড়ির নং : 6/12 বয়স : 53 লিঙ্গ : মহিলা	RDH2355071 ফটো উপলব্ধ	644 নাম : মাধুরিকা চক্রবর্তী স্বামীর নাম: সৌমেন চক্রবর্তী বাড়ির নং : 25/11 বয়স : 56 লিঙ্গ : মহিলা	RJG2280139 ফটো উপলব্ধ	645 নাম : সৌরেন চক্রবর্তী পিতার নাম: সৌমেন চক্রবর্তী বাড়ির নং : ২৫/১১ বয়স : 31 লিঙ্গ : পুরুষ	RJG1521582 ফটো উপলব্ধ
646 নাম : আশা খাতুন স্বামীর নাম: মহঃ আব্দুস সেলিম বাড়ির নং : 25/65/1 বয়স : 49 লিঙ্গ : মহিলা	MTM1682616 ফটো উপলব্ধ	647 নাম : মহঃ আব্দুস সেলিম পিতার নাম: ইসমাইল তরফদার বাড়ির নং : 25/65/1 বয়স : 52 লিঙ্গ : পুরুষ	XLL1418508 ফটো উপলব্ধ	648 নাম : স্বপন কুমার হালদার পিতার নাম: মাখনলাল হালদার বাড়ির নং : 6/12 বয়স : 62 লিঙ্গ : পুরুষ	RDH2890804 ফটো উপলব্ধ



649	1	RDH2897270
নাম : সুরজিৎ সাউ মায়ের নাম: সাগরী সাউ বাড়ির নং : 26 বয়স : 19 লিঙ্গ : পুরুষ		ফটো উপলব্ধ

650	1	RDH2900322
নাম : অমলীনা সরখেল পিতার নাম: অরিন্দম সরখেল বাড়ির নং : 13 বয়স : 19 লিঙ্গ : মহিলা		ফটো উপলব্ধ

নির্বাচক সংখ্যার সারসংক্ষেপ :

A) নির্বাচকের সংখ্যা :

	নির্বাচক তালিকার প্রকৃতি	নির্বাচক তালিকার পরিচিতি :	নির্বাচকের সংখ্যা :				
			পুরুষ	মহিলা	তৃতীয় লিঙ্গ	মোট	
I	মূল তালিকা	মূল তালিকা	বিশেষ নিবিড় সংশোধন ২০২৬ এর চূড়ান্ত ভোটার তালিকার সহিত 06-04-2026 তারিখ অবধি সংশোধিত নির্বাচক তালিকা	301	347	0	648
II	1- সংযোজন তালিকা	সংযোজনী 1	বিশেষ সংক্ষিপ্ত সংশোধন 2026	0	0	0	0
		সংযোজনী 2	ধারাবাহিক সংশোধন 2026	1	1	0	2
		মোট		1	1	0	2
III	2- বিয়োজন তালিকা	সংযোজনী 1	বিশেষ সংক্ষিপ্ত সংশোধন 2026	8	15	0	23
		সংযোজনী 2	ধারাবাহিক সংশোধন 2026	0	0	0	0
		মোট		8	15	0	23
IV	'লিঙ্গ ক্ষেত্রের' পরিবর্তনের কারণে পার্থক্য			0	0	0	0
V	বিচারপ্রক্রিয়ার অধীনস্থ			0	0	0	0
VI	বিচার বিভাগীয় আধিকারিক কর্তৃক বিচারপূর্বক নিষ্পত্তির পর বিয়োজিত			1	1	0	2
নির্বাচকের মোট সংখ্যা (I+II-III+IV-V-VI)				293	332	0	625

B) ক্রটি সংশোধনের সংখ্যা :

নির্বাচক তালিকার প্রকৃতি	নির্বাচক তালিকার পরিচিতি :	ক্রটি সংশোধনের সংখ্যা :
সংযোজনী 1	বিশেষ সংক্ষিপ্ত সংশোধন 2026	0
সংযোজনী 2	ধারাবাহিক সংশোধন 2026	0
	মোট	0

নির্বাচক নিবন্ধন আধিকারিকের স্বাক্ষর

E-মৃত, S-স্থানান্তরিত, R-একাধিকবার অন্তর্ভুক্ত, M-নিখোঁজ, Q-যোগ্য নহে