



নির্বাচক তালিকা 2026 S25 পশ্চিমবঙ্গ

বিধানসভা নির্বাচনক্ষেত্রের নং, নাম ও সংরক্ষণের স্থিতি : 72 - বহরমপুর (সাধারণ)		অংশ নং : 145																			
বিধানসভা নির্বাচনক্ষেত্রটি যে লোকসভা নির্বাচনক্ষেত্রের / ক্ষেত্রসমূহের অন্তর্ভুক্ত তার নং, নাম ও সংরক্ষণ স্থিতি : 10 - বহরমপুর (সাধারণ)																					
1. সংশোধনের পূর্ণ বিবরণ																					
সংশোধনের বৎসর :	2026	নির্বাচক তালিকার পরিচিতি :																			
ভিত্তি তারিখ :	01-01-2026	বিশেষ নিবিড় সংশোধন ২০২৬ এর চূড়ান্ত ভোটার তালিকার সহিত 06-04-2026 তারিখ অবধি সংশোধিত নির্বাচক তালিকা																			
সংশোধনের প্রকৃতি :	ধারাবাহিক সংশোধন 2026																				
প্রকাশনার তারিখ :	06-04-2026																				
2. অংশ ও নির্বাচনী এলাকার পূর্ণ বিবরণ :																					
অংশের ভাগ নং ও নাম :																					
1-কিষাণ ঘোষ লেন		<table style="width: 100%; border-collapse: collapse;"> <tr> <td style="width: 60%;">প্রধান শহর/গ্রাম</td> <td style="width: 40%;">: বহরমপুর</td> </tr> <tr> <td>ওয়ার্ড</td> <td>: ০২৬</td> </tr> <tr> <td>থানা</td> <td>: বহরমপুর</td> </tr> <tr> <td>গ্রাম পঞ্চগয়েত</td> <td>:</td> </tr> <tr> <td>ব্লক</td> <td>:</td> </tr> <tr> <td>মহকুমা</td> <td>: বহরমপুর</td> </tr> <tr> <td>জেলা</td> <td>: মুর্শিদাবাদ</td> </tr> <tr> <td>পিন</td> <td>: 742101</td> </tr> </table>				প্রধান শহর/গ্রাম	: বহরমপুর	ওয়ার্ড	: ০২৬	থানা	: বহরমপুর	গ্রাম পঞ্চগয়েত	:	ব্লক	:	মহকুমা	: বহরমপুর	জেলা	: মুর্শিদাবাদ	পিন	: 742101
প্রধান শহর/গ্রাম	: বহরমপুর																				
ওয়ার্ড	: ০২৬																				
থানা	: বহরমপুর																				
গ্রাম পঞ্চগয়েত	:																				
ব্লক	:																				
মহকুমা	: বহরমপুর																				
জেলা	: মুর্শিদাবাদ																				
পিন	: 742101																				
3. ভোট গ্রহন কেন্দ্রের পূর্ণ বিবরণ :																					
ভোট গ্রহন কেন্দ্রের নং, নাম :		ভোট গ্রহন কেন্দ্রের শ্রেণী :		শহরাঞ্চল																	
145 - শ্রীগুরু পাঠশালা		এই অংশে সহায়ক ভোটগ্রহন কেন্দ্রের সংখ্যা		0																	
ভোট গ্রহন কেন্দ্রের ঠিকানা :		:																			
শ্রীগুরু পাঠশালা, রুম-৩, চালতিয়া																					
4. নির্বাচকের সংখ্যা :																					
প্রথম ক্রমিক নং	শেষ ক্রমিক নং	মোট সংখ্যা																			
		পুরুষ	মহিলা	তৃতীয় লিঙ্গ	মোট																
1	708	343	355	0	698																

নির্বাচক নিবন্ধন আধিকারিকের স্বাক্ষর

Nazri Naksha

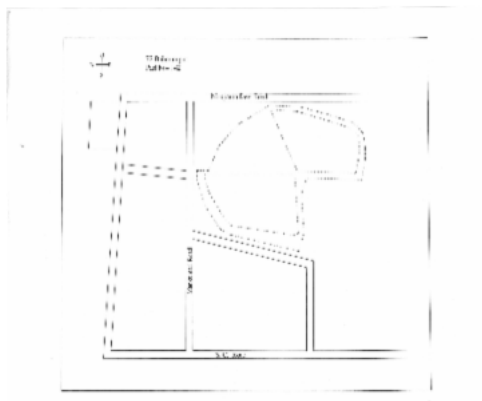

Google Map View



Polling Station Building Front View



Polling Station Front View



Cad View



Key MAP View

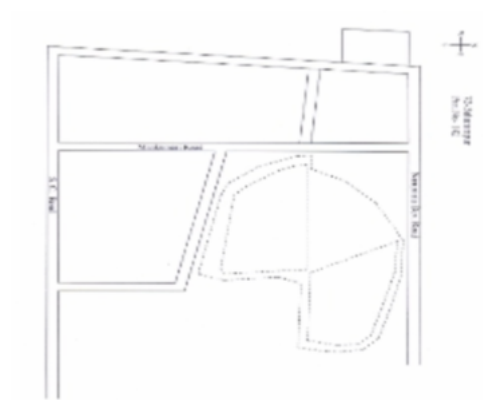



1 নাম : প্রমাণিক অনীষা পিতার নাম: তুষার কান্তি প্রমাণিক বাড়ির নং : n0230 বয়স : 32 লিঙ্গ : মহিলা	RDH1519164 ফটো উপলব্ধ	2 নাম : সমীর বিশ্বাস পিতার নাম: খোকন বিশ্বাস বাড়ির নং : n0046 বয়স : 51 লিঙ্গ : পুরুষ	WB/10/063/477255 ফটো উপলব্ধ	3 নাম : অমিত কুমার বিশ্বাস পিতার নাম: নিতাই বিশ্বাস বাড়ির নং : n0039 বয়স : 41 লিঙ্গ : পুরুষ	JRG3393212 ফটো উপলব্ধ
4 নাম : নমিতা বোস স্বামীর নাম: নারায়ন চন্দ্র বোস বাড়ির নং : n0247 বয়স : 62 লিঙ্গ : মহিলা	RDH1647957 ফটো উপলব্ধ	5 নাম : মৃগুন চক্রবর্তী পিতার নাম: নরেশ চক্রবর্তী বাড়ির নং : n0026 বয়স : 31 লিঙ্গ : পুরুষ	RDH1919273 ফটো উপলব্ধ	6 নাম : শান্তি চক্রবর্তী স্বামীর নাম: নরেশ চক্রবর্তী বাড়ির নং : n0026 বয়স : 68 লিঙ্গ : মহিলা	WB/10/063/477221 ফটো উপলব্ধ
7 নাম : জয়া দাস স্বামীর নাম: শ্যাম দাস বাড়ির নং : n0093 বয়স : 88 লিঙ্গ : মহিলা	WB/10/063/477026 ফটো উপলব্ধ	8 নাম : মিনতী দাস স্বামীর নাম: অসীম দাস বাড়ির নং : n0200 বয়স : 65 লিঙ্গ : মহিলা	RDH1266576 ফটো উপলব্ধ	9 নাম : বীজল দাস পিতার নাম: ফটিক দাস বাড়ির নং : n0024 বয়স : 63 লিঙ্গ : পুরুষ	WB/10/063/477201 ফটো উপলব্ধ
10 নাম : মহাদেব দাস পিতার নাম: তারাপদ দাস বাড়ির নং : n0031 বয়স : 59 লিঙ্গ : পুরুষ	JRG1806017 ফটো উপলব্ধ	11 নাম : জয়দেব দাস পিতার নাম: অসীম দাস বাড়ির নং : n0201 বয়স : 44 লিঙ্গ : পুরুষ	RDH1266568 ফটো উপলব্ধ	12 নাম : বাবু দাস পিতার নাম: শ্যাম দাস বাড়ির নং : n0093 বয়স : 43 লিঙ্গ : পুরুষ	JRG3392750 ফটো উপলব্ধ
13 নাম : জ্যোতি দাস পিতার নাম: বিজল দাস বাড়ির নং : n0024 বয়স : 35 লিঙ্গ : মহিলা	RDH1266725 ফটো উপলব্ধ	14 নাম : সবিতা দাস সরকার স্বামীর নাম: দিলীপ সরকার বাড়ির নং : 25/2 বয়স : 53 লিঙ্গ : মহিলা	JRG1823699 ফটো উপলব্ধ	15 নাম : সুনীতা দাস(মন্ডল) স্বামীর নাম: বাবু দাস বাড়ির নং : n0093 বয়স : 31 লিঙ্গ : মহিলা	RDH2020428 ফটো উপলব্ধ
16 নাম : সুনিতী দে স্বামীর নাম: সোমনাথ দে বাড়ির নং : n0265 বয়স : 47 লিঙ্গ : মহিলা	HQS2442440 ফটো উপলব্ধ	17 নাম : পুতুল ধীর স্বামীর নাম: সুনীল ধীর বাড়ির নং : n0068 বয়স : 60 লিঙ্গ : মহিলা	RDH2807790 ফটো উপলব্ধ	18 নাম : নক্টু ঘোষ পিতার নাম: মনি ঘোষ বাড়ির নং : n0034 বয়স : 73 লিঙ্গ : পুরুষ	WB/10/063/477224 ফটো উপলব্ধ
19 নাম : নিমাই চন্দ্র কুণ্ডু পিতার নাম: আশুতোষ কুণ্ডু বাড়ির নং : n0002 বয়স : 71 লিঙ্গ : পুরুষ	WB/10/063/477317 ফটো উপলব্ধ	20 নাম : প্রসন্ন মজুমদার পিতার নাম: অনুপম মজুমদার বাড়ির নং : n0204 বয়স : 69 লিঙ্গ : পুরুষ	WB/10/063/468105 ফটো উপলব্ধ	21 নাম : শিখা মজুমদার স্বামীর নাম: প্রসন্ন মজুমদার বাড়ির নং : n0207 বয়স : 61 লিঙ্গ : মহিলা	WB/10/063/468106 ফটো উপলব্ধ
22 নাম : অত্রদীপ মজুমদার পিতার নাম: প্রসন্ন মজুমদার বাড়ির নং : 17/এ বয়স : 42 লিঙ্গ : পুরুষ	JRG2834679 ফটো উপলব্ধ	23 নাম : মৌমিতা মজুমদার(তালুকদার) স্বামীর নাম: অত্রদীপ মজুমদার বাড়ির নং : n0205 বয়স : 37 লিঙ্গ : মহিলা	JRG4031514 ফটো উপলব্ধ	24 নাম : রাখী মালাকার স্বামীর নাম: মানিক মালাকার বাড়ির নং : n0250 বয়স : 32 লিঙ্গ : মহিলা	RDH1649938 ফটো উপলব্ধ
25 নাম : অসিত পাল পিতার নাম: সুনীতি পাল বাড়ির নং : n0064 বয়স : 54 লিঙ্গ : পুরুষ	JRG1805670 ফটো উপলব্ধ	26 নাম : বিকি পাল পিতার নাম: বিকাশ পাল বাড়ির নং : n0025 বয়স : 31 লিঙ্গ : পুরুষ	RDH1854181 ফটো উপলব্ধ	27 নাম : তুষার কান্তি প্রমাণিক পিতার নাম: অজিত কুমার প্রমাণিক বাড়ির নং : n0232 বয়স : 59 লিঙ্গ : পুরুষ	JRG1765403 ফটো উপলব্ধ
28 নাম : রীতা প্রমাণিক স্বামীর নাম: তুষার কান্তি প্রমাণিক বাড়ির নং : n0231 বয়স : 54 লিঙ্গ : মহিলা	JRG1765411 ফটো উপলব্ধ	29 নাম : বাপ্পা রায় পিতার নাম: দুলাল চন্দ্র রায় বাড়ির নং : n0187 বয়স : 46 লিঙ্গ : পুরুষ	JRG1861764 ফটো উপলব্ধ	30 নাম : শ্রেয়া রায় পিতার নাম: স্বপন কুমার রায় বাড়ির নং : n0249 বয়স : 40 লিঙ্গ : মহিলা	JRG3681699 ফটো উপলব্ধ



31 নাম : শিখারানী সাহা স্বামীর নাম: মাধব সাহা বাড়ির নং : n0028 বয়স : 68 লিঙ্গ : মহিলা	RDH2373843 ফটো উপলব্ধ	32 নাম : বিধান চন্দ্র সরকার পিতার নাম: নিরঞ্জন সরকার বাড়ির নং : n0026 বয়স : 62 লিঙ্গ : পুরুষ	RDH1919182 ফটো উপলব্ধ	33 নাম : ছায়ারানি সরকার স্বামীর নাম: বিধান চন্দ্র সরকার বাড়ির নং : n0227 বয়স : 49 লিঙ্গ : মহিলা	RDH1919174 ফটো উপলব্ধ
34 নাম : আশারানী সরকার স্বামীর নাম: লক্ষনচন্দ্র সরকার বাড়ির নং : n0056 বয়স : 43 লিঙ্গ : মহিলা	JRG2841815 ফটো উপলব্ধ	35 নাম : সুপর্ণা দত্ত সরকার স্বামীর নাম: অনিবার্ন সরকার বাড়ির নং : n0263 বয়স : 40 লিঙ্গ : মহিলা	HRL2793123 ফটো উপলব্ধ	36 নাম : শুরা সত্য স্বামীর নাম: পিনু সত্য বাড়ির নং : n0107 বয়স : 70 লিঙ্গ : মহিলা	JRG1805639 ফটো উপলব্ধ
37 নাম : রামানন্দ সিং পিতার নাম: রামবলি সিং বাড়ির নং : n0029 বয়স : 55 লিঙ্গ : পুরুষ	WB/10/063/477228 ফটো উপলব্ধ	38 নাম : অমিরকা সিং স্বামীর নাম: রামানন্দ সিং বাড়ির নং : n0029 বয়স : 51 লিঙ্গ : মহিলা	WB/10/063/477229 ফটো উপলব্ধ	39 নাম : বেদব্রতী ঘোষ স্বামীর নাম: হিরো ঘোষ বাড়ির নং : 1 বয়স : 31 লিঙ্গ : মহিলা	RDH1960665 ফটো উপলব্ধ
40 নাম : মুকুল মালাকার পিতার নাম: বাবলু মালাকার বাড়ির নং : 1/2 বয়স : 29 লিঙ্গ : পুরুষ	RDH1919133 ফটো উপলব্ধ	41 নাম : সঞ্জনা আগরওয়াল স্বামীর নাম: সৌরাদিত্য ঘোষ বাড়ির নং : 1/3 বয়স : 31 লিঙ্গ : মহিলা	RDH1753003 ফটো উপলব্ধ	42 নাম : সঙ্গীতা ঘোষ স্বামীর নাম: সুনীল ঘোষ বাড়ির নং : 1/3 বয়স : 55 লিঙ্গ : মহিলা	RDH2611796 ফটো উপলব্ধ
43 নাম : সৌম্যদিত্য ঘোষ পিতার নাম: সুনীল কুমার ঘোষ বাড়ির নং : 1/3 বয়স : 34 লিঙ্গ : পুরুষ	RDH1421312 ফটো উপলব্ধ	44 নাম : সৌরাদিত্য ঘোষ পিতার নাম: সুনীল কুমার ঘোষ বাড়ির নং : 1/3 বয়স : 34 লিঙ্গ : পুরুষ	RDH1421320 ফটো উপলব্ধ	45 নাম : বাবলু মালাকার পিতার নাম: নাডু মালাকার বাড়ির নং : 1/3 বয়স : 56 লিঙ্গ : পুরুষ	WB/10/063/477011 ফটো উপলব্ধ
46 নাম : ঝর্ণা মালাকার স্বামীর নাম: বাবলু মালাকার বাড়ির নং : 1/3 বয়স : 51 লিঙ্গ : মহিলা	WB/10/063/477012 ফটো উপলব্ধ	47 নাম : সোমেন মালাকার পিতার নাম: বাবলু মালাকার বাড়ির নং : 1/3 বয়স : 29 লিঙ্গ : পুরুষ	RDH2020386 ফটো উপলব্ধ	48 নাম : বুলু দাস স্বামীর নাম: গাজল দাস বাড়ির নং : 1/5 বয়স : 72 লিঙ্গ : মহিলা	WB/10/063/477013 ফটো উপলব্ধ
49 নাম : রণজিত দাস পিতার নাম: ব্রজগোপাল দাস বাড়ির নং : 1/5 বয়স : 63 লিঙ্গ : পুরুষ	JRG3392768 ফটো উপলব্ধ	50 নাম : ভানু দাস স্বামীর নাম: রণজিত দাস বাড়ির নং : 1/5 বয়স : 61 লিঙ্গ : মহিলা	WB/10/063/477027 ফটো উপলব্ধ	51 নাম : পিন্টু দাস পিতার নাম: গাজল দাস বাড়ির নং : 1/5 বয়স : 53 লিঙ্গ : পুরুষ	WB/10/063/477015 ফটো উপলব্ধ
52 নাম : মাধবী দাস পিতার নাম: শ্যাম দাস বাড়ির নং : 1/5 বয়স : 53 লিঙ্গ : মহিলা	WB/10/063/477028 ফটো উপলব্ধ	53 নাম : সুকেশচন্দ্র দাস পিতার নাম: মোহন দাস বাড়ির নং : 1/5 বয়স : 47 লিঙ্গ : পুরুষ	JRG4126942 ফটো উপলব্ধ	54 নাম : সেন্দু দাস পিতার নাম: গাজল দাস বাড়ির নং : 1/5 বয়স : 42 লিঙ্গ : পুরুষ	JRG2841690 ফটো উপলব্ধ
55 নাম : সতীমা দাস স্বামীর নাম: পিন্টু দাস বাড়ির নং : 1/5 বয়স : 39 লিঙ্গ : মহিলা	RDH1113513 ফটো উপলব্ধ	56 নাম : বাচ্চু দাস পিতার নাম: রঞ্জিত দাস বাড়ির নং : 1/5 বয়স : 38 লিঙ্গ : পুরুষ	JRG4028924 ফটো উপলব্ধ	57 নাম : তনু দাস পিতার নাম: পিন্টু দাস বাড়ির নং : 1/5 বয়স : 22 লিঙ্গ : মহিলা	RDH2699668 ফটো উপলব্ধ
58 নাম : পুনম দাস(হালদার) স্বামীর নাম: সুকেশ চন্দ্র দাস বাড়ির নং : 1/5 বয়স : 40 লিঙ্গ : মহিলা	RDH0551549 ফটো উপলব্ধ	59 নাম : ময়না দত্ত স্বামীর নাম: বাদল দত্ত বাড়ির নং : 1/5 বয়স : 62 লিঙ্গ : মহিলা	RDH2656924 ফটো উপলব্ধ	60 নাম : উমা শঙ্কর দত্ত পিতার নাম: বীরেশ্বর দত্ত বাড়ির নং : 1/5 বয়স : 39 লিঙ্গ : পুরুষ	JRG3392651 ফটো উপলব্ধ



61 নাম : পারমিতা দত্ত স্বামীর নাম: উমাশঙ্কর দত্ত বাড়ির নং : 1/5 বয়স : 33 লিঙ্গ : মহিলা	RDH1779818 ফটো উপলব্ধ	62 নাম : দীপিকা গোস্বামী (কর্মকার) স্বামীর নাম: সুব্রত কর্মকার বাড়ির নং : 1/5 বয়স : 28 লিঙ্গ : মহিলা	RDH2294569 ফটো উপলব্ধ	63 নাম : রাখী হাজরা মায়ের নাম: সন্ধ্যা রাম বাড়ির নং : 1/5 বয়স : 47 লিঙ্গ : মহিলা	RDH2226835 ফটো উপলব্ধ
64 নাম : মীরা ঝা স্বামীর নাম: নারায়ন ঝা বাড়ির নং : 1/5 বয়স : 70 লিঙ্গ : মহিলা	WB/10/063/477047 ফটো উপলব্ধ	65 নাম : সুব্রত কর্মকার পিতার নাম: বিজয় কর্মকার বাড়ির নং : 1/5 বয়স : 40 লিঙ্গ : পুরুষ	RDH1113430 ফটো উপলব্ধ	66 নাম : সুরজিৎ কর্মকার পিতার নাম: বিজয় কর্মকার বাড়ির নং : 1/5 বয়স : 35 লিঙ্গ : পুরুষ	RDH1519396 ফটো উপলব্ধ
67 নাম : ভারতী মালাকার স্বামীর নাম: নাড়গোপাল মালাকার বাড়ির নং : 1/5 বয়স : 78 লিঙ্গ : মহিলা	WB/10/063/477037 ফটো উপলব্ধ	68 নাম : দীলু মালাকার পিতার নাম: প্রদীপ মালাকার বাড়ির নং : 1/5 বয়স : 55 লিঙ্গ : পুরুষ	WB/10/063/477020 ফটো উপলব্ধ	69 নাম : তন্দ্রা মালাকার পিতার নাম: নারু মালাকার বাড়ির নং : 1/5 বয়স : 51 লিঙ্গ : মহিলা	JRG4126959 ফটো উপলব্ধ
70 নাম : টিকু মালাকার পিতার নাম: প্রদীপ মালাকার বাড়ির নং : 1/5 বয়স : 47 লিঙ্গ : পুরুষ	JRG0884585 ফটো উপলব্ধ	71 নাম : বুদ্ধদেব মালাকার পিতার নাম: নাড়গোপাল মালাকার বাড়ির নং : 1/5 বয়স : 46 লিঙ্গ : পুরুষ	JRG3392636 ফটো উপলব্ধ	72 নাম : মৌসুমী সরকার মালাকার মায়ের নাম: মঙ্গলা মালাকার বাড়ির নং : 1/5 বয়স : 45 লিঙ্গ : মহিলা	RDH2458644 ফটো উপলব্ধ
73 নাম : শ্যামলী মালাকার স্বামীর নাম: টিকু মালাকার বাড়ির নং : 1/5 বয়স : 44 লিঙ্গ : মহিলা	JRG1880087 ফটো উপলব্ধ	74 নাম : সুনীতা মালাকার স্বামীর নাম: দীলু মালাকার বাড়ির নং : 1/5 বয়স : 43 লিঙ্গ : মহিলা	JRG3392628 ফটো উপলব্ধ	75 নাম : মানিক মালাকার পিতার নাম: প্রদীপ মালাকার বাড়ির নং : 1/5 বয়স : 38 লিঙ্গ : পুরুষ	JRG4028932 ফটো উপলব্ধ
76 নাম : গদাধর মালাকার পিতার নাম: নারুগোপাল মালাকার বাড়ির নং : 1/5 বয়স : 38 লিঙ্গ : পুরুষ	JRG4126983 ফটো উপলব্ধ	77 নাম : প্রভাকর মালাকার পিতার নাম: দীলু মালাকার বাড়ির নং : 1/5 বয়স : 28 লিঙ্গ : পুরুষ	RDH2148054 ফটো উপলব্ধ	78 নাম : বিশ্বরূপ মার্জিত পিতার নাম: নরেন কুমার মার্জিত বাড়ির নং : 1/5 বয়স : 45 লিঙ্গ : পুরুষ	JRG1881820 ফটো উপলব্ধ
79 নাম : মিতা মার্জিত স্বামীর নাম: বিশ্বরূপ মার্জিত বাড়ির নং : 1/5 বয়স : 38 লিঙ্গ : মহিলা	RDH1266600 ফটো উপলব্ধ	80 নাম : শিবানী মার্জিত স্বামীর নাম: নরেন মার্জিত বাড়ির নং : 1/5 বয়স : 69 লিঙ্গ : মহিলা	WB/10/063/477035 ফটো উপলব্ধ	81 নাম : নীলু মুসাহার মায়ের নাম: মনা মুসাহার বাড়ির নং : 1/5 বয়স : 35 লিঙ্গ : পুরুষ	RDH1919265 ফটো উপলব্ধ
82 নাম : প্রসেনজিৎ মুসাহার পিতার নাম: চন্দন মুসাহার বাড়ির নং : 1/5 বয়স : 25 লিঙ্গ : পুরুষ	RDH2298057 ফটো উপলব্ধ	83 নাম : মনা মুসাহার স্বামীর নাম: নব মুসাহার বাড়ির নং : 1/5 বয়স : 60 লিঙ্গ : মহিলা	WB/10/063/477030 ফটো উপলব্ধ	84 নাম : জ্যোত্স্না মুসাহার স্বামীর নাম: মণ্টু মুসাহার বাড়ির নং : 1/5 বয়স : 53 লিঙ্গ : মহিলা	WB/10/063/477034 ফটো উপলব্ধ
85 নাম : পিঙ্কি মুসাহার স্বামীর নাম: চন্দন মুসাহার বাড়ির নং : 1/5 বয়স : 42 লিঙ্গ : মহিলা	JRG2841856 ফটো উপলব্ধ	86 নাম : সনকা পোদার স্বামীর নাম: সুরেশ পোদার বাড়ির নং : 1/5 বয়স : 66 লিঙ্গ : মহিলা	RDH2656940 ফটো উপলব্ধ	87 নাম : দীপক পোদার মায়ের নাম: সনকা পোদার বাড়ির নং : 1/5 বয়স : 46 লিঙ্গ : পুরুষ	JRG3392776 ফটো উপলব্ধ
88 নাম : স্বপ্না পোদার (মোদক) স্বামীর নাম: দীপক পোদার বাড়ির নং : 1/5 বয়স : 44 লিঙ্গ : মহিলা	JRG3392784 ফটো উপলব্ধ	Q 89 নাম : অমরনাথ রাম পিতার নাম: হরিগোপাল রাম বাড়ির নং : 1/5 বয়স : 57 লিঙ্গ : পুরুষ	WB/10/063/477041 ফটো উপলব্ধ	90 নাম : করুণচন্দ্র মিশ্র পিতার নাম: খগেন্দ্র মিশ্র বাড়ির নং : 3নং বয়স : 70 লিঙ্গ : পুরুষ	JRG0439505 ফটো উপলব্ধ



91 নাম : চন্দনারানী মিশ্র স্বামীর নাম: করুণচন্দ্র মিশ্র বাড়ির নং : 3নং বয়স : 57 লিঙ্গ : মহিলা	RDH2837508 ফটো উপলব্ধ	Q 92 নাম : রামা রাম স্বামীর নাম: দুখু রাম বাড়ির নং : 1/5 বয়স : 50 লিঙ্গ : মহিলা	RDH2808715 ফটো উপলব্ধ	93 নাম : উমা পান্ডে মিশ্র স্বামীর নাম: উজ্জল মিশ্র বাড়ির নং : 3 নং বয়স : 39 লিঙ্গ : মহিলা	JRG3640299 ফটো উপলব্ধ
94 নাম : সঞ্জিত রাম পিতার নাম: খোকন রাম বাড়ির নং : 1/5 বয়স : 38 লিঙ্গ : পুরুষ	RDH1266584 ফটো উপলব্ধ	95 নাম : রামকৃষ্ণ সরকার পিতার নাম: বলরাম সরকার বাড়ির নং : 1/5 বয়স : 66 লিঙ্গ : পুরুষ	JRG1881564 ফটো উপলব্ধ	96 নাম : শিখা সরকার স্বামীর নাম: রামকৃষ্ণ সরকার বাড়ির নং : 1/5 বয়স : 56 লিঙ্গ : মহিলা	WB/10/063/477024 ফটো উপলব্ধ
97 নাম : বিশ্বজিৎ সরকার পিতার নাম: রামকৃষ্ণ সরকার বাড়ির নং : 1/5 বয়স : 38 লিঙ্গ : পুরুষ	RDH2020360 ফটো উপলব্ধ	98 নাম : সুরজিৎ সরকার পিতার নাম: রামকৃষ্ণ সরকার বাড়ির নং : 1/5 বয়স : 34 লিঙ্গ : পুরুষ	RDH1421296 ফটো উপলব্ধ	99 নাম : অনারিতা সরকার পিতার নাম: রামকৃষ্ণ সরকার বাড়ির নং : 1/5 বয়স : 30 লিঙ্গ : মহিলা	RDH2020329 ফটো উপলব্ধ
100 নাম : সিধুপ্রসাদ দত্ত পিতার নাম: বাদল দত্ত বাড়ির নং : 1/5A বয়স : 43 লিঙ্গ : পুরুষ	JRG2841724 ফটো উপলব্ধ	101 নাম : সর্বানী কর্মকার স্বামীর নাম: বিজয় কর্মকার বাড়ির নং : 1/5JH বয়স : 57 লিঙ্গ : মহিলা	WB/10/063/477040 ফটো উপলব্ধ	102 নাম : বর্ষা দত্ত পিতার নাম: বাদল দত্ত বাড়ির নং : 1/5 Ka বয়স : 38 লিঙ্গ : মহিলা	RDH1113497 ফটো উপলব্ধ
103 নাম : সীমা কিস্কু পিতার নাম: লেট মঙ্গল কিস্কু বাড়ির নং : 1/C বয়স : 44 লিঙ্গ : মহিলা	JRG3242070 ফটো উপলব্ধ	104 নাম : গীতা দত্ত স্বামীর নাম: নারায়ন দত্ত বাড়ির নং : 2 বয়স : 76 লিঙ্গ : মহিলা	WB/10/063/477049 ফটো উপলব্ধ	105 নাম : কানাই দত্ত পিতার নাম: নারায়ন দত্ত বাড়ির নং : 2 বয়স : 61 লিঙ্গ : পুরুষ	WB/10/063/477050 ফটো উপলব্ধ
106 নাম : নিতাই দত্ত পিতার নাম: নারায়ন দত্ত বাড়ির নং : 2 বয়স : 56 লিঙ্গ : পুরুষ	WB/10/063/477051 ফটো উপলব্ধ	107 নাম : পৌতম দত্ত পিতার নাম: নারায়ন দত্ত বাড়ির নং : 2 বয়স : 55 লিঙ্গ : পুরুষ	RDH2020352 ফটো উপলব্ধ	108 নাম : অশোক দত্ত পিতার নাম: নারায়ন দত্ত বাড়ির নং : 2 বয়স : 54 লিঙ্গ : পুরুষ	WB/10/063/477052 ফটো উপলব্ধ
109 নাম : ইতি দত্ত স্বামীর নাম: কানাই দত্ত বাড়ির নং : 2 বয়স : 53 লিঙ্গ : মহিলা	JRG2841880 ফটো উপলব্ধ	110 নাম : রীমা দত্ত স্বামীর নাম: নিতাই চন্দ্র দত্ত বাড়ির নং : 2 বয়স : 50 লিঙ্গ : মহিলা	JRG2841898 ফটো উপলব্ধ	111 নাম : রীতম দত্ত পিতার নাম: নিতাই চন্দ্র দত্ত বাড়ির নং : 2 বয়স : 27 লিঙ্গ : পুরুষ	RDH2135002 ফটো উপলব্ধ
112 নাম : শুভেন্দু নাথ সাহা পিতার নাম: ভোলা নাথ সাহা বাড়ির নং : 2/1 বয়স : 78 লিঙ্গ : পুরুষ	RDH2727485 ফটো উপলব্ধ	113 নাম : অনুপ কুমার সাহা পিতার নাম: শুভেন্দু নাথ সাহা বাড়ির নং : 2/1 বয়স : 51 লিঙ্গ : পুরুষ	JRG1806751 ফটো উপলব্ধ	114 নাম : স্বরূপ সাহা পিতার নাম: শুভেন্দু নাথ সাহা বাড়ির নং : 2/1 বয়স : 51 লিঙ্গ : পুরুষ	RDH2525418 ফটো উপলব্ধ
115 নাম : দীপালি সাহা পাল স্বামীর নাম: স্বরূপ সাহা বাড়ির নং : 2/1 বয়স : 37 লিঙ্গ : মহিলা	JRG4107108 ফটো উপলব্ধ	116 নাম : শুভশ্রী চক্রবর্তী স্বামীর নাম: ভাস্কর মহানায়ক বাড়ির নং : 2/2 বয়স : 51 লিঙ্গ : মহিলা	RDH1421247 ফটো উপলব্ধ	117 নাম : রাজু দাস পিতার নাম: রঞ্জিত দাস বাড়ির নং : 2/2 বয়স : 41 লিঙ্গ : পুরুষ	JRG3392800 ফটো উপলব্ধ
118 নাম : রতন দত্ত পিতার নাম: রঞ্জিত দত্ত বাড়ির নং : 2/2 বয়স : 53 লিঙ্গ : পুরুষ	JRG2841914 ফটো উপলব্ধ	119 নাম : ভাস্কর মহানায়ক পিতার নাম: ফনীন্দ্র চন্দ্র মহানায়ক বাড়ির নং : 2/2 বয়স : 49 লিঙ্গ : পুরুষ	GBM1440213 ফটো উপলব্ধ	120 নাম : সাবিত্রী চন্দ্র স্বামীর নাম: অজিত চন্দ্র বাড়ির নং : 2/3 বয়স : 73 লিঙ্গ : মহিলা	WB/10/063/477062 ফটো উপলব্ধ



121 RDH2810612 নাম : প্রসেনজিৎ চন্দ্র পিতার নাম: অজিত চন্দ্র বাড়ির নং : 2/3 বয়স : 42 লিঙ্গ : পুরুষ ফটো উপলব্ধ	122 RDH2641405 নাম : পিঙ্কি দাস স্বামীর নাম: প্রসেনজীত চন্দ্র বাড়ির নং : 2/3 বয়স : 35 লিঙ্গ : মহিলা ফটো উপলব্ধ	123 RDH2835031 নাম : ঐশ্বর্যা চন্দ্র পিতার নাম: প্রসেনজিৎ চন্দ্র বাড়ির নং : 2/3 বয়স : 21 লিঙ্গ : মহিলা ফটো উপলব্ধ
124 WB/10/063/513300 নাম : রতন চন্দ্র সরকার পিতার নাম: পরেশ চন্দ্র সরকার বাড়ির নং : 2/5 বয়স : 73 লিঙ্গ : পুরুষ ফটো উপলব্ধ	125 JRG2300218 নাম : বনফুল সরকার স্বামীর নাম: রতন সরকার বাড়ির নং : 2/5 বয়স : 59 লিঙ্গ : মহিলা ফটো উপলব্ধ	126 WB/07/048/414582 নাম : সীমা সরকার(দাস) স্বামীর নাম: জিতেশ চন্দ্র সরকার বাড়ির নং : 2/5 বয়স : 57 লিঙ্গ : মহিলা ফটো উপলব্ধ
127 JRG0223362 নাম : উমা চক্রবর্তী স্বামীর নাম: নারায়ন চক্রবর্তী বাড়ির নং : 2/5B বয়স : 58 লিঙ্গ : মহিলা ফটো উপলব্ধ	128 JRG1763853 নাম : রুপন চক্রবর্তী পিতার নাম: দুর্গা মোহন চক্রবর্তী বাড়ির নং : 2/5B বয়স : 55 লিঙ্গ : পুরুষ ফটো উপলব্ধ	129 JRG1764539 নাম : সুরতা চক্রবর্তী স্বামীর নাম: রুপন চক্রবর্তী বাড়ির নং : 2/5B বয়স : 50 লিঙ্গ : মহিলা ফটো উপলব্ধ
130 JRG4046108 নাম : ভাস্কর চক্রবর্তী পিতার নাম: নারায়ন চক্রবর্তী বাড়ির নং : 2/5B বয়স : 41 লিঙ্গ : পুরুষ ফটো উপলব্ধ	131 JRG3402179 নাম : নিলয় চ্যাট্টাঙ্গী পিতার নাম: নারায়ন চ্যাট্টাঙ্গী বাড়ির নং : 2/5B বয়স : 40 লিঙ্গ : পুরুষ ফটো উপলব্ধ	132 JRG1764505 নাম : চন্দনা চক্রবর্তী পিতার নাম: দুর্গা মোহন চক্রবর্তী বাড়ির নং : 2/5/B বয়স : 69 লিঙ্গ : মহিলা ফটো উপলব্ধ
133 JRG0223404 নাম : নারায়ন চক্রবর্তী পিতার নাম: দুর্গা মোহন চক্রবর্তী বাড়ির নং : 2/5/B বয়স : 67 লিঙ্গ : পুরুষ ফটো উপলব্ধ	134 RDH1266774 নাম : বিপ্লব চক্রবর্তী পিতার নাম: নারায়ন চক্রবর্তী বাড়ির নং : 2/5/B বয়স : 35 লিঙ্গ : পুরুষ ফটো উপলব্ধ	135 RDH2458065 নাম : স্নেহা চক্রবর্তী পিতার নাম: রুপন চক্রবর্তী বাড়ির নং : 2/5/বি বয়স : 24 লিঙ্গ : মহিলা ফটো উপলব্ধ
136 RDH1663566 নাম : তনুশ্রী পাল পিতার নাম: ষষ্ঠী পাল বাড়ির নং : 2/5/বী বয়স : 37 লিঙ্গ : মহিলা ফটো উপলব্ধ	137 RDH2232874 নাম : জয়ন্তী চন্দ্র অন্যান্য: সোমনাথ চন্দ্র বাড়ির নং : 2/7 বয়স : 68 লিঙ্গ : মহিলা ফটো উপলব্ধ	138 RDH1779776 নাম : পারমিতা (ঘোষ) চন্দ্র স্বামীর নাম: সোমনাথ চন্দ্র বাড়ির নং : 2/7 বয়স : 42 লিঙ্গ : মহিলা ফটো উপলব্ধ
139 JRG1880459 নাম : সোমনাথ চন্দ্র পিতার নাম: তুষারকান্তি চন্দ্র বাড়ির নং : 2/7 বয়স : 45 লিঙ্গ : পুরুষ ফটো উপলব্ধ	140 WB/10/063/528521 নাম : ধীরাজ চক্রবর্তী পিতার নাম: পূর্ণচন্দ্র চক্রবর্তী বাড়ির নং : 2/8 বয়স : 69 লিঙ্গ : পুরুষ ফটো উপলব্ধ	141 RDH2732378 নাম : তপন কুমার সাহা পিতার নাম: ভোলানাথ সাহা বাড়ির নং : 2/8 বয়স : 70 লিঙ্গ : পুরুষ ফটো উপলব্ধ
142 WB/10/063/528523 নাম : কৃষ্ণা সাহা স্বামীর নাম: তপন কুমার সাহা বাড়ির নং : 2/8 বয়স : 69 লিঙ্গ : মহিলা ফটো উপলব্ধ	143 JRG3680428 নাম : পল্লবী সাহা পিতার নাম: তপন কুমার সাহা বাড়ির নং : 2/8 বয়স : 39 লিঙ্গ : মহিলা ফটো উপলব্ধ	144 RDH1519404 নাম : বিবেক সাহা পিতার নাম: তপন কুমার সাহা বাড়ির নং : 2/8 বয়স : 32 লিঙ্গ : পুরুষ ফটো উপলব্ধ
145 JRG0884791 নাম : মিনতী সাহা স্বামীর নাম: নারায়ন সাহা বাড়ির নং : 2/8A বয়স : 60 লিঙ্গ : মহিলা ফটো উপলব্ধ	146 RDH2020261 নাম : প্রিয়াঙ্কা সাহা পিতার নাম: নারায়নচন্দ্র সাহা বাড়ির নং : 2/8/A বয়স : 28 লিঙ্গ : মহিলা ফটো উপলব্ধ	147 RDH2232965 নাম : রুদ্র সাহা পিতার নাম: নারায়ন চন্দ্র সাহা বাড়ির নং : 2/8/এ বয়স : 25 লিঙ্গ : পুরুষ ফটো উপলব্ধ
148 JRG3885399 নাম : শিশির কুমার ঘোষ পিতার নাম: কিশোরীমোহন ঘোষ বাড়ির নং : 2/9 বয়স : 73 লিঙ্গ : পুরুষ ফটো উপলব্ধ	149 WB/10/063/273306 নাম : শিপ্রা ঘোষ স্বামীর নাম: শিশির কুমার ঘোষ বাড়ির নং : 2/9 বয়স : 64 লিঙ্গ : মহিলা ফটো উপলব্ধ	150 RDH0552174 নাম : মনীষা ঘোষ পিতার নাম: শিশির কুমার ঘোষ বাড়ির নং : 2/9 বয়স : 36 লিঙ্গ : মহিলা ফটো উপলব্ধ



151 নাম : সুবলচন্দ্র সাহা পিতার নাম: অমল্যকুমার সাহা বাড়ির নং : 2/10 বয়স : 68 লিঙ্গ : পুরুষ	JRG1805266 ফটো উপলব্ধ	152 নাম : পিনু সত্য পিতার নাম: বনমালী সত্য বাড়ির নং : 2/10 বয়স : 81 লিঙ্গ : পুরুষ	JRG1805654 ফটো উপলব্ধ	153 নাম : জয়শ্রী সত্য পিতার নাম: পিনু সত্য বাড়ির নং : 2/10 বয়স : 46 লিঙ্গ : মহিলা	JRG1805647 ফটো উপলব্ধ
154 নাম : শিবানী ঘোষ স্বামীর নাম: ছত্রপতি ঘোষ বাড়ির নং : 2/12 বয়স : 58 লিঙ্গ : মহিলা	JRG3393097 ফটো উপলব্ধ	155 নাম : মনোজিৎ ঘোষ পিতার নাম: ছত্রপতি ঘোষ বাড়ির নং : 2/12 বয়স : 34 লিঙ্গ : পুরুষ	RDH1266634 ফটো উপলব্ধ	156 নাম : শুভম ঘোষ পিতার নাম: ছত্রপতি ঘোষ বাড়ির নং : 2/12 বয়স : 29 লিঙ্গ : পুরুষ	RDH2020287 ফটো উপলব্ধ
157 নাম : মৌসুমী মালাকার ঘোষ স্বামীর নাম: মনোজিত ঘোষ বাড়ির নং : 2/12 বয়স : 36 লিঙ্গ : মহিলা	XYZ1110683 ফটো উপলব্ধ	158 নাম : ততিয়ানা ভৌমিক পিতার নাম: নুপেন ভৌমিক বাড়ির নং : 2/13 বয়স : 33 লিঙ্গ : মহিলা	RDH2287274 ফটো উপলব্ধ	159 নাম : জবা দত্ত স্বামীর নাম: রতন দত্ত বাড়ির নং : 2/14 বয়স : 43 লিঙ্গ : মহিলা	JRG2715902 ফটো উপলব্ধ
160 নাম : পূর্ণিমা ভট্টাচার্য্য স্বামীর নাম: বুদ্ধদেব ভট্টাচার্য্য বাড়ির নং : 2/A বয়স : 59 লিঙ্গ : মহিলা	WB/10/063/534141 ফটো উপলব্ধ	161 নাম : উৎসৱ ভট্টাচার্য্য মায়ের নাম: পূর্ণিমা ভট্টাচার্য্য বাড়ির নং : 2/A বয়স : 39 লিঙ্গ : মহিলা	JRG3428307 ফটো উপলব্ধ	162 নাম : কৌস্তভ দত্ত পিতার নাম: কানাই দত্ত বাড়ির নং : 2 নং বয়স : 23 লিঙ্গ : পুরুষ	RDH2633246 ফটো উপলব্ধ
163 নাম : পরাশর চ্যাটার্জী পিতার নাম: প্রভাত চ্যাটার্জী বাড়ির নং : 3/2 বয়স : 57 লিঙ্গ : পুরুষ	JRG3885415 ফটো উপলব্ধ	164 নাম : তুহিনশুভ্র চ্যাটার্জী পিতার নাম: পরাশর চ্যাটার্জী বাড়ির নং : 3/2 বয়স : 26 লিঙ্গ : পুরুষ	RDH2226868 ফটো উপলব্ধ	165 নাম : স্বপ্নলীল ঘোষ পিতার নাম: সুমিত ঘোষ বাড়ির নং : 3/3 বয়স : 22 লিঙ্গ : পুরুষ	RDH2690840 ফটো উপলব্ধ
166 নাম : সাথী মন্ডল (ঘোষ) স্বামীর নাম: প্রবীর ঘোষ বাড়ির নং : 3/3 বয়স : 34 লিঙ্গ : মহিলা	RDH2287498 ফটো উপলব্ধ	167 নাম : জীতেন ঘোষ পিতার নাম: রামপ্রসাদ ঘোষ বাড়ির নং : 3/4 বয়স : 77 লিঙ্গ : পুরুষ	WB/10/063/477074 ফটো উপলব্ধ	168 নাম : পার্বতী ঘোষ স্বামীর নাম: জীতেন ঘোষ বাড়ির নং : 3/4 বয়স : 70 লিঙ্গ : মহিলা	WB/10/063/477075 ফটো উপলব্ধ
169 নাম : উপল ঘোষ পিতার নাম: জীতেন ঘোষ বাড়ির নং : 3/4 বয়স : 51 লিঙ্গ : পুরুষ	WB/10/063/477076 ফটো উপলব্ধ	170 নাম : সমিত ঘোষ পিতার নাম: জীতেন ঘোষ বাড়ির নং : 3/4 বয়স : 50 লিঙ্গ : পুরুষ	WB/10/063/477077 ফটো উপলব্ধ	171 নাম : প্রবীর ঘোষ পিতার নাম: জীতেন চন্দ্র ঘোষ বাড়ির নং : 3/4 বয়স : 47 লিঙ্গ : পুরুষ	JRG1805886 ফটো উপলব্ধ
172 নাম : মনিদীপা ঘোষ স্বামীর নাম: সুমিত ঘোষ বাড়ির নং : 3/4 বয়স : 44 লিঙ্গ : মহিলা	JRG1895416 ফটো উপলব্ধ	173 নাম : শ্যামলী মণ্ডল স্বামীর নাম: উৎপল ঘোষ বাড়ির নং : 3/4 বয়স : 45 লিঙ্গ : মহিলা	GRZ2524486 ফটো উপলব্ধ	174 নাম : কল্যান কুমার রুদ্র পিতার নাম: মানিক লাল রুদ্র বাড়ির নং : 3/4 বয়স : 66 লিঙ্গ : পুরুষ	WB/10/063/477071 ফটো উপলব্ধ
175 নাম : অরুণ রুদ্র পিতার নাম: মানিকলাল রুদ্র বাড়ির নং : 3/4 বয়স : 58 লিঙ্গ : পুরুষ	WB/10/063/477073 ফটো উপলব্ধ	176 নাম : ঝুমা রুদ্র স্বামীর নাম: কল্যান কুমার রুদ্র বাড়ির নং : 3/4 বয়স : 52 লিঙ্গ : মহিলা	RDH2525780 ফটো উপলব্ধ	177 নাম : অর্পিতা রুদ্র পিতার নাম: কল্যান কুমার রুদ্র বাড়ির নং : 3/4 বয়স : 33 লিঙ্গ : মহিলা	RDH1584846 ফটো উপলব্ধ
178 নাম : মল্লিকা রুদ্র পিতার নাম: অরুণ রুদ্র বাড়ির নং : 3/4 বয়স : 22 লিঙ্গ : মহিলা	RDH2713436 ফটো উপলব্ধ	179 নাম : রুমকা রুদ্র (ঘোষ) স্বামীর নাম: অরুণ রুদ্র বাড়ির নং : 3/4 বয়স : 49 লিঙ্গ : মহিলা	RDH1779826 ফটো উপলব্ধ	180 নাম : সমীর কুমার ভট্টাচার্য্য পিতার নাম: শক্তিপদ ভট্টাচার্য্য বাড়ির নং : 3/6 বয়স : 71 লিঙ্গ : পুরুষ	JRG1806603 ফটো উপলব্ধ



181 নাম : শঙ্করী ভট্টাচার্য স্বামীর নাম: সমীর ভট্টাচার্য বাড়ির নং : 3/6 বয়স : 63 লিঙ্গ : মহিলা	RDH2871671 ফটো উপলব্ধ	182 নাম : সুদীপ্তা পাল পিতার নাম: মাধাই চরন পাল বাড়ির নং : 3A বয়স : 27 লিঙ্গ : মহিলা	RDH2097616 ফটো উপলব্ধ	183 নাম : সুবর্ণা দাস পাল স্বামীর নাম: মাধাইচরন পাল বাড়ির নং : 3/A বয়স : 57 লিঙ্গ : মহিলা	RDH2374023 ফটো উপলব্ধ
184 নাম : মাধাই চরন পাল পিতার নাম: অমরেন্দ্র কুমার পাল বাড়ির নং : 3/A বয়স : 61 লিঙ্গ : পুরুষ	WB/10/068/369384 ফটো উপলব্ধ	185 নাম : আকাশ পাল পিতার নাম: মাধাইচরণ পাল বাড়ির নং : 3/A বয়স : 28 লিঙ্গ : পুরুষ	RDH2020279 ফটো উপলব্ধ	186 নাম : শর্মিষ্ঠা আচার্য্য পিতার নাম: সুবর্ণ আচার্য্য বাড়ির নং : 4 বয়স : 63 লিঙ্গ : মহিলা	WB/10/063/477083 ফটো উপলব্ধ
187 নাম : সঞ্জয় আচার্য্য পিতার নাম: সুবর্ণ আচার্য্য বাড়ির নং : 4 বয়স : 54 লিঙ্গ : পুরুষ	JRG1805464 ফটো উপলব্ধ	188 নাম : পিয়ালী হালদার পিতার নাম: কাশিনাথ হালদার বাড়ির নং : 1/5 বয়স : 35 লিঙ্গ : মহিলা	XMB1624311 ফটো উপলব্ধ	189 নাম : পূজা মুখার্জি মুসাহার স্বামীর নাম: বিশ্বজিৎ মুসাহার বাড়ির নং : 5/1 বয়স : 22 লিঙ্গ : মহিলা	RDH2690857 ফটো উপলব্ধ
190 নাম : নারায়ণ চক্রবর্তী পিতার নাম: মনীন্দ্র মোহন চক্রবর্তী বাড়ির নং : 5A বয়স : 65 লিঙ্গ : পুরুষ	WB/10/063/477085 ফটো উপলব্ধ	191 নাম : শঙ্করী চক্রবর্তী স্বামীর নাম: নারায়ণ চক্রবর্তী বাড়ির নং : 5A বয়স : 53 লিঙ্গ : মহিলা	WB/10/063/477086 ফটো উপলব্ধ	192 নাম : সৌমি চক্রবর্তী পিতার নাম: নারায়ণ চক্রবর্তী বাড়ির নং : 5A বয়স : 31 লিঙ্গ : মহিলা	RDH1642990 ফটো উপলব্ধ
193 নাম : গোপাল চক্রবর্তী পিতার নাম: মনীন্দ্র চক্রবর্তী বাড়ির নং : 6 বয়স : 63 লিঙ্গ : পুরুষ	WB/10/063/477087 ফটো উপলব্ধ	194 নাম : মুগাল কান্তি চক্রবর্তী পিতার নাম: মনীন্দ্র মোহন চক্রবর্তী বাড়ির নং : 6/1 বয়স : 76 লিঙ্গ : পুরুষ	RDH2373538 ফটো উপলব্ধ	195 নাম : অঞ্জলী চক্রবর্তী স্বামীর নাম: মুগাল চক্রবর্তী বাড়ির নং : 6/1 বয়স : 54 লিঙ্গ : মহিলা	WB/10/063/477089 ফটো উপলব্ধ
196 নাম : সোমনাথ চক্রবর্তী পিতার নাম: মুগাল চক্রবর্তী বাড়ির নং : 6/1 বয়স : 43 লিঙ্গ : পুরুষ	JRG2842003 ফটো উপলব্ধ	197 নাম : বাদল ঘোষ পিতার নাম: হরিপদ ঘোষ বাড়ির নং : 7 বয়স : 77 লিঙ্গ : পুরুষ	RDH2809069 ফটো উপলব্ধ	198 নাম : কল্যাণী ঘোষ স্বামীর নাম: বাদল ঘোষ বাড়ির নং : 7 বয়স : 68 লিঙ্গ : মহিলা	RDH2525285 ফটো উপলব্ধ
199 নাম : ধনঞ্জয় ঘোষ পিতার নাম: বাদল ঘোষ বাড়ির নং : 7 বয়স : 52 লিঙ্গ : পুরুষ	RDH2525194 ফটো উপলব্ধ	200 নাম : সুস্মিতা ঘোষ স্বামীর নাম: ধনঞ্জয় ঘোষ বাড়ির নং : 7 বয়স : 41 লিঙ্গ : মহিলা	JRG4028940 ফটো উপলব্ধ	201 নাম : সঙ্গীতা ঘোষ পিতার নাম: ধনঞ্জয় ঘোষ বাড়ির নং : 7/বি বয়স : 20 লিঙ্গ : মহিলা	RDH2814341 ফটো উপলব্ধ
202 নাম : অশোক দে স্বামীর নাম: প্রীতম ঘোষ বাড়ির নং : 7/1 বয়স : 32 লিঙ্গ : মহিলা	WPL1747260 ফটো উপলব্ধ	203 নাম : প্রদীপ ঘোষ পিতার নাম: হরিপদ ঘোষ বাড়ির নং : 7/1 বয়স : 68 লিঙ্গ : পুরুষ	WB/10/063/477093 ফটো উপলব্ধ	204 নাম : অনামিকা ঘোষ স্বামীর নাম: প্রদীপ ঘোষ বাড়ির নং : 7/1 বয়স : 61 লিঙ্গ : মহিলা	WB/10/063/477094 ফটো উপলব্ধ
205 নাম : প্রীতম ঘোষ পিতার নাম: প্রদীপ ঘোষ বাড়ির নং : 7/1 বয়স : 37 লিঙ্গ : পুরুষ	JRG4028957 ফটো উপলব্ধ	206 নাম : মমতা ঘোষ স্বামীর নাম: তারক ঘোষ বাড়ির নং : 7/2 বয়স : 66 লিঙ্গ : মহিলা	WB/10/063/477095 ফটো উপলব্ধ	207 নাম : সোমনাথ ঘোষ পিতার নাম: তারক ঘোষ বাড়ির নং : 7/2 বয়স : 43 লিঙ্গ : পুরুষ	JRG3392883 ফটো উপলব্ধ
208 নাম : পলি ঘোষ স্বামীর নাম: সোমনাথ ঘোষ বাড়ির নং : 7/2 বয়স : 32 লিঙ্গ : মহিলা	RDH1779784 ফটো উপলব্ধ	209 নাম : দীপালি ঘোষ স্বামীর নাম: কাশীনাথ ঘোষ বাড়ির নং : 7/3 বয়স : 58 লিঙ্গ : মহিলা	JRG1806496 ফটো উপলব্ধ	210 নাম : সৌমেন্দ্রনাথ ঘোষ পিতার নাম: কাশীনাথ ঘোষ বাড়ির নং : 7/3 বয়স : 38 লিঙ্গ : পুরুষ	JRG4028965 ফটো উপলব্ধ

211 নাম : দেবনাথ ঘোষ পিতার নাম: কাশীনাথ ঘোষ বাড়ির নং : 7/3 বয়স : 37 লিঙ্গ : পুরুষ	RDH0552497 ফটো উপলব্ধ	212 নাম : ফাল্গুনী ঘোষ স্বামীর নাম: সৌমেন্দ্রনাথ ঘোষ বাড়ির নং : 7/D বয়স : 32 লিঙ্গ : মহিলা	RDH1779768 ফটো উপলব্ধ	213 নাম : সুস্মিতা ঘোষ স্বামীর নাম: দেবনাথ ঘোষ বাড়ির নং : 7/D বয়স : 31 লিঙ্গ : মহিলা	RDH1779792 ফটো উপলব্ধ
214 নাম : তাপস রাম পিতার নাম: মাখন রাম বাড়ির নং : 8 বয়স : 67 লিঙ্গ : পুরুষ	WB/10/063/477101 ফটো উপলব্ধ	215 নাম : শোভা রাম স্বামীর নাম: সাধন লালরাম বাড়ির নং : 8 বয়স : 67 লিঙ্গ : মহিলা	RDH2374114 ফটো উপলব্ধ	216 নাম : আশীষ রাম পিতার নাম: মাখন রাম বাড়ির নং : 8 বয়স : 61 লিঙ্গ : পুরুষ	WB/10/063/477102 ফটো উপলব্ধ
217 নাম : হৃদয় ঘোষ পিতার নাম: রাসবিহারী ঘোষ বাড়ির নং : 10 বয়স : 61 লিঙ্গ : পুরুষ	WB/10/063/477107 ফটো উপলব্ধ	218 নাম : কল্যাণী ঘোষ স্বামীর নাম: শ্যামল ঘোষ বাড়ির নং : 10 বয়স : 59 লিঙ্গ : মহিলা	WB/10/063/477106 ফটো উপলব্ধ	219 নাম : প্রার্থনা ঘোষ স্বামীর নাম: ভজহরি ঘোষ বাড়ির নং : 10 বয়স : 58 লিঙ্গ : মহিলা	RDH2639326 ফটো উপলব্ধ
220 নাম : সুমিত ঘোষ পিতার নাম: ভজ হরি ঘোষ বাড়ির নং : 10 বয়স : 36 লিঙ্গ : পুরুষ	RDH0552638 ফটো উপলব্ধ	221 নাম : অমিত ঘোষ পিতার নাম: ভজ হরি ঘোষ বাড়ির নং : 10 বয়স : 36 লিঙ্গ : পুরুষ	RDH0552620 ফটো উপলব্ধ	222 নাম : সৌরভ কুমার ঘোষ পিতার নাম: হৃদয় কুমার ঘোষ বাড়ির নং : 10 বয়স : 35 লিঙ্গ : পুরুষ	RDH1113448 ফটো উপলব্ধ
223 নাম : প্রিয়ান্বিতা ঘোষ স্বামীর নাম: সুমিত ঘোষ বাড়ির নং : 10 বয়স : 35 লিঙ্গ : মহিলা	RDH1779834 ফটো উপলব্ধ	224 নাম : দেবাদিত্য ঘোষ পিতার নাম: শ্যামল কুমার ঘোষ বাড়ির নং : 10 বয়স : 33 লিঙ্গ : পুরুষ	RDH1642958 ফটো উপলব্ধ	225 নাম : জয়ন্ত ঘোষ পিতার নাম: সঞ্জীব ঘোষ বাড়ির নং : 10 বয়স : 33 লিঙ্গ : পুরুষ	RDH1779800 ফটো উপলব্ধ
226 নাম : অর্চনা ঘোষ(বনিক) স্বামীর নাম: হৃদয় ঘোষ বাড়ির নং : 10 বয়স : 56 লিঙ্গ : মহিলা	WB/10/063/477108 ফটো উপলব্ধ	227 নাম : চন্দনা ঘোষ(বনিক) স্বামীর নাম: সঞ্জীব ঘোষ বাড়ির নং : 10 বয়স : 55 লিঙ্গ : মহিলা	RDH0552646 ফটো উপলব্ধ	228 নাম : পপি সরকার ঘোষ স্বামীর নাম: অমিত ঘোষ বাড়ির নং : 10 বয়স : 30 লিঙ্গ : মহিলা	RDH2148112 ফটো উপলব্ধ
229 নাম : শ্যামল কুমার ঘোষ পিতার নাম: রাশ বিহারী ঘোষ বাড়ির নং : 10 বয়স : 67 লিঙ্গ : পুরুষ	RDH2658532 ফটো উপলব্ধ	230 নাম : অম্বেশ্বর সরকার পিতার নাম: অভিজিত সরকার বাড়ির নং : 10 বয়স : 30 লিঙ্গ : মহিলা	RDH1919190 ফটো উপলব্ধ	231 নাম : সোমনাথ দে পিতার নাম: শৈলেশ দে বাড়ির নং : 12 বয়স : 54 লিঙ্গ : পুরুষ	JRG1806843 ফটো উপলব্ধ
232 নাম : বিপুল কুমার দে পিতার নাম: শৈলেশ চন্দ্র দে বাড়ির নং : 12 বয়স : 69 লিঙ্গ : পুরুষ	RDH2838936 ফটো উপলব্ধ	233 নাম : চপলা দে স্বামীর নাম: বিপুল কুমার দে বাড়ির নং : 12 বয়স : 68 লিঙ্গ : মহিলা	WB/10/063/402595 ফটো উপলব্ধ	234 নাম : সোনালী দে পিতার নাম: শৈলেশ চন্দ্র দে বাড়ির নং : 12 বয়স : 66 লিঙ্গ : মহিলা	WB/10/063/477118 ফটো উপলব্ধ
235 নাম : বাসন্তী দে পিতার নাম: শৈলেশ দে বাড়ির নং : 12 বয়স : 65 লিঙ্গ : মহিলা	WB/10/063/477119 ফটো উপলব্ধ	236 নাম : অভিজিত সরকার পিতার নাম: রাধেশ্যাম সরকার বাড়ির নং : 13 বয়স : 60 লিঙ্গ : পুরুষ	RDH2525764 ফটো উপলব্ধ	237 নাম : সুনীতা সরকার স্বামীর নাম: অভিজিত সরকার বাড়ির নং : 13 বয়স : 58 লিঙ্গ : মহিলা	RDH2525749 ফটো উপলব্ধ
238 নাম : সুরজিত সরকার পিতার নাম: রাধেশ্যাম সরকার বাড়ির নং : 13 বয়স : 55 লিঙ্গ : পুরুষ	WB/10/063/477126 ফটো উপলব্ধ	239 নাম : শ্যামলী সরকার স্বামীর নাম: সুরজিত সরকার বাড়ির নং : 13 বয়স : 53 লিঙ্গ : মহিলা	RDH0552752 ফটো উপলব্ধ	240 নাম : সৃজা সরকার পিতার নাম: সুরজিত সরকার বাড়ির নং : 13 বয়স : 22 লিঙ্গ : মহিলা	RDH2814267 ফটো উপলব্ধ

241 নাম : ভবতোষ মুখার্জী পিতার নাম: ফনীভূষণ মুখার্জী বাড়ির নং : 14 বয়স : 68 লিঙ্গ : পুরুষ	WB/10/063/477129	ফটো উপলব্ধ	242 নাম : বর্ণা মুখার্জী স্বামীর নাম: ভবতোষ মুখার্জী বাড়ির নং : 14 বয়স : 61 লিঙ্গ : মহিলা	WB/10/063/477130	ফটো উপলব্ধ	243 নাম : ভাস্কর মুখার্জী পিতার নাম: ভবতোষ মুখার্জী বাড়ির নং : 14 বয়স : 37 লিঙ্গ : পুরুষ	RDH0552786	ফটো উপলব্ধ
244 নাম : সজিত রজক পিতার নাম: নিত্যগোপাল রজক বাড়ির নং : 14 বয়স : 43 লিঙ্গ : পুরুষ	JRG3430865	ফটো উপলব্ধ	245 নাম : মৌ রায়গুপ্ত পিতার নাম: তুষার রায়গুপ্ত বাড়ির নং : 14 বয়স : 42 লিঙ্গ : মহিলা	JRG2858223	ফটো উপলব্ধ	246 নাম : রুপালি ভৌমিক (ঘোষ) স্বামীর নাম: পার্থ ভৌমিক বাড়ির নং : 15 বয়স : 51 লিঙ্গ : মহিলা	JRG0222497	ফটো উপলব্ধ
247 নাম : পার্থ ভৌমিক পিতার নাম: গনেশ ভৌমিক বাড়ির নং : 15 বয়স : 49 লিঙ্গ : পুরুষ	WB/10/063/477136	ফটো উপলব্ধ	248 নাম : নৃপেন ভৌমিক পিতার নাম: গনেশ ভৌমিক বাড়ির নং : 15 বয়স : 63 লিঙ্গ : পুরুষ	RDH2839041	ফটো উপলব্ধ	249 নাম : দীপক ভৌমিক পিতার নাম: গনেশ ভৌমিক বাড়ির নং : 15 বয়স : 62 লিঙ্গ : পুরুষ	WB/10/063/477134	ফটো উপলব্ধ
250 নাম : চায়না ভৌমিক স্বামীর নাম: অপূর্ব ভৌমিক বাড়ির নং : 15 বয়স : 55 লিঙ্গ : মহিলা	WB/10/063/477133	ফটো উপলব্ধ	251 নাম : মহুয়া ভৌমিক স্বামীর নাম: দীপক ভৌমিক বাড়ির নং : 15 বয়স : 53 লিঙ্গ : মহিলা	WB/08/057/213052	ফটো উপলব্ধ	252 নাম : সম্পা সেন ভৌমিক স্বামীর নাম: নৃপেন ভৌমিক বাড়ির নং : 2/13 বয়স : 51 লিঙ্গ : মহিলা	JRG2842060	ফটো উপলব্ধ
253 নাম : শুভদীপ ভৌমিক পিতার নাম: দীপক ভৌমিক বাড়ির নং : 15 বয়স : 24 লিঙ্গ : পুরুষ	RDH2458537	ফটো উপলব্ধ	254 নাম : মেঘনাথ ঘোষ পিতার নাম: সীতানাথ ঘোষ বাড়ির নং : 16 বয়স : 65 লিঙ্গ : পুরুষ	JRG3392925	ফটো উপলব্ধ	255 নাম : মীরা রানি ঘোষ স্বামীর নাম: মেঘনাথ ঘোষ বাড়ির নং : 16 বয়স : 61 লিঙ্গ : মহিলা	RDH2672954	ফটো উপলব্ধ
256 নাম : চন্দনা ঘোষ স্বামীর নাম: বিশ্বজিত ঘোষ বাড়ির নং : 16 বয়স : 49 লিঙ্গ : মহিলা	WB/10/063/477141	ফটো উপলব্ধ	257 নাম : রতন ঘোষ পিতার নাম: মেঘনাথ ঘোষ বাড়ির নং : 16 বয়স : 41 লিঙ্গ : পুরুষ	JRG3392933	ফটো উপলব্ধ	258 নাম : মিঠু ঘোষ স্বামীর নাম: রতন ঘোষ বাড়ির নং : 16 বয়স : 40 লিঙ্গ : মহিলা	JRG3680451	ফটো উপলব্ধ
259 নাম : সুভজিৎ ঘোষ পিতার নাম: বিশ্বজিৎ ঘোষ বাড়ির নং : 16/A বয়স : 30 লিঙ্গ : পুরুষ	RDH1854173	ফটো উপলব্ধ	260 নাম : তনুশ্রী চ্যাটার্জী ঘোষ স্বামীর নাম: অশেষ কুমার ঘোষ বাড়ির নং : 17 বয়স : 47 লিঙ্গ : মহিলা	JRG1883164	ফটো উপলব্ধ	261 নাম : আদুশ ঘোষ পিতার নাম: অশেষ কুমার ঘোষ বাড়ির নং : 17 বয়স : 23 লিঙ্গ : পুরুষ	RDH2631976	ফটো উপলব্ধ
262 নাম : অলোক কুমার মৈত্র পিতার নাম: সত্যেন্দ্র মৈত্র বাড়ির নং : 17/1 বয়স : 82 লিঙ্গ : পুরুষ	RDH2676112	ফটো উপলব্ধ	263 নাম : মঞ্জুলা মৈত্র স্বামীর নাম: অলোক মৈত্র বাড়ির নং : 17/1 বয়স : 78 লিঙ্গ : মহিলা	WB/10/063/477145	ফটো উপলব্ধ	264 নাম : অর্নব মৈত্র পিতার নাম: অলোক কুমার মৈত্র বাড়ির নং : 17/1 বয়স : 45 লিঙ্গ : পুরুষ	JRG3392941	ফটো উপলব্ধ
265 নাম : স্বপন কুমার মণ্ডল পিতার নাম: শ্রী জগন্নাথ মণ্ডল বাড়ির নং : 17/1/1 বয়স : 49 লিঙ্গ : পুরুষ	WB/10/061/282607	ফটো উপলব্ধ	266 নাম : সুমনা নাগ মণ্ডল স্বামীর নাম: স্বপন কুমার মণ্ডল বাড়ির নং : 17/1/1 বয়স : 48 লিঙ্গ : মহিলা	GNN2556967	ফটো উপলব্ধ	267 নাম : দেবশীষ জানা পিতার নাম: চৌধুরী জানা বাড়ির নং : 17/2 বয়স : 70 লিঙ্গ : পুরুষ	RDH1113588	ফটো উপলব্ধ
268 নাম : রঞ্জনা জানা স্বামীর নাম: দেবশীষ জানা বাড়ির নং : 17/2 বয়স : 64 লিঙ্গ : মহিলা	RDH1113596	ফটো উপলব্ধ	269 নাম : অনুষ্টিপ জানা পিতার নাম: দেবশীষ জানা বাড়ির নং : 17/2 বয়স : 39 লিঙ্গ : পুরুষ	RDH1113604	ফটো উপলব্ধ	270 নাম : আশিস কুমার সেন পিতার নাম: কালীপদ সেন বাড়ির নং : 17/4 বয়স : 67 লিঙ্গ : পুরুষ	RDH2525475	ফটো উপলব্ধ



271 নাম : শ্রীপর্না সেন স্বামীর নাম: আশিস কুমার সেন বাড়ির নং : 17/4 বয়স : 62 লিঙ্গ : মহিলা	RDH2525434 ফটো উপলব্ধ	272 নাম : অতীক সেন পিতার নাম: আশিস কুমার সেন বাড়ির নং : 17/4 বয়স : 38 লিঙ্গ : পুরুষ	JRG4127031 ফটো উপলব্ধ	273 নাম : করুণাসিকু মণ্ডল পিতার নাম: তমাল মণ্ডল বাড়ির নং : 17/5/1 বয়স : 69 লিঙ্গ : পুরুষ	JRG2297836 ফটো উপলব্ধ
274 নাম : মহাদেব মণ্ডল পিতার নাম: করুণাসিকু মণ্ডল বাড়ির নং : 17/5/1 বয়স : 44 লিঙ্গ : পুরুষ	JRG3425964 ফটো উপলব্ধ	275 নাম : সুদেব মণ্ডল পিতার নাম: করুণাসিকু মণ্ডল বাড়ির নং : 17/5/1 বয়স : 42 লিঙ্গ : পুরুষ	JRG3425972 ফটো উপলব্ধ	276 নাম : পাপিয়া মন্ডল স্বামীর নাম: মহাদেব মন্ডল বাড়ির নং : 17/5/1 বয়স : 31 লিঙ্গ : মহিলা	RDH2232841 ফটো উপলব্ধ
277 নাম : অক্ষিত প্রামানিক পিতার নাম: তুষার কান্তি প্রামানিক বাড়ির নং : 17/5/2 বয়স : 25 লিঙ্গ : পুরুষ	RDH2196178 ফটো উপলব্ধ	278 নাম : সন্তোষ কুমার প্রামানিক পিতার নাম: তারাপদ প্রামানিক বাড়ির নং : 17/6 বয়স : 67 লিঙ্গ : পুরুষ	JRG3392677 ফটো উপলব্ধ	279 নাম : অর্চনা প্রামানিক স্বামীর নাম: সন্তোষ কুমার প্রামানিক বাড়ির নং : 17/6 বয়স : 64 লিঙ্গ : মহিলা	JRG1881663 ফটো উপলব্ধ
280 নাম : সুমন প্রামানিক পিতার নাম: সন্তোষ কুমার প্রামানিক বাড়ির নং : 17/6 বয়স : 38 লিঙ্গ : পুরুষ	JRG3680410 ফটো উপলব্ধ	281 নাম : সুপ্রিয় প্রামানিক পিতার নাম: সন্তোষ কুমার প্রামানিক বাড়ির নং : 17/6 বয়স : 36 লিঙ্গ : পুরুষ	JRG4127015 ফটো উপলব্ধ	282 নাম : পল্টু দাস পিতার নাম: জগত দাস বাড়ির নং : 18 বয়স : 74 লিঙ্গ : পুরুষ	JRG1807163 ফটো উপলব্ধ
283 নাম : কল্পনা দাস স্বামীর নাম: সুকুমার দাস বাড়ির নং : 18 বয়স : 71 লিঙ্গ : মহিলা	WB/10/063/477149 ফটো উপলব্ধ	284 নাম : মেঘনাথ দাস পিতার নাম: সুকুমার দাস বাড়ির নং : 18 বয়স : 47 লিঙ্গ : পুরুষ	JRG3392891 ফটো উপলব্ধ	285 নাম : অনিমা দাস পিতার নাম: সুকুমার দাস বাড়ির নং : 18 বয়স : 44 লিঙ্গ : মহিলা	JRG3392958 ফটো উপলব্ধ
286 নাম : রাকেশ দাস পিতার নাম: পল্টু দাস বাড়ির নং : 18 বয়স : 43 লিঙ্গ : পুরুষ	JRG2842128 ফটো উপলব্ধ	287 নাম : পম্পা দাস স্বামীর নাম: মেঘনাথ দাস বাড়ির নং : 18 বয়স : 40 লিঙ্গ : মহিলা	RDH1779859 ফটো উপলব্ধ	288 নাম : রবীন্দ্রনাথ দাস পিতার নাম: সুকুমার দাস বাড়ির নং : 18 বয়স : 39 লিঙ্গ : পুরুষ	JRG3885688 ফটো উপলব্ধ
289 নাম : অসীম দাস পিতার নাম: সুকুমার দাস বাড়ির নং : 18 বয়স : 39 লিঙ্গ : পুরুষ	RDH0552984 ফটো উপলব্ধ	290 নাম : টকটকি হালদার(দাস) স্বামীর নাম: রাকেশ দাস বাড়ির নং : 18 বয়স : 38 লিঙ্গ : মহিলা	RDH1266618 ফটো উপলব্ধ	291 নাম : কৃষ্ণা দাস স্বামীর নাম: চাঁদগোপাল দাস বাড়ির নং : 19/1 বয়স : 69 লিঙ্গ : মহিলা	WB/10/063/477152 ফটো উপলব্ধ
292 নাম : দয়াময় দাস পিতার নাম: চাঁদগোপাল দাস বাড়ির নং : 19/1 বয়স : 54 লিঙ্গ : পুরুষ	RDH2611721 ফটো উপলব্ধ	293 নাম : রীতা দাস স্বামীর নাম: দয়াময় দাস বাড়ির নং : 19/1 বয়স : 48 লিঙ্গ : মহিলা	JRG2746816 ফটো উপলব্ধ	294 নাম : মৃণ্ময় দাস পিতার নাম: চাঁদগোপাল দাস বাড়ির নং : 19/1 বয়স : 40 লিঙ্গ : পুরুষ	JRG3392974 ফটো উপলব্ধ
295 নাম : মঞ্জলী দাস স্বামীর নাম: মৃণ্ময় দাস বাড়ির নং : 19/1 বয়স : 29 লিঙ্গ : মহিলা	RDH1919166 ফটো উপলব্ধ	296 নাম : তনুশ্রী দাস পিতার নাম: দয়াময় দাস বাড়ির নং : 19/1 বয়স : 24 লিঙ্গ : মহিলা	RDH2458347 ফটো উপলব্ধ	297 নাম : সুরজিত ধীবর পিতার নাম: সুনীল কুমার ধীবর বাড়ির নং : 19/1/A বয়স : 41 লিঙ্গ : পুরুষ	RDH0553057 ফটো উপলব্ধ
298 নাম : ধনঞ্জয় ঘোষ পিতার নাম: কৃষ্ণকিঙ্কর ঘোষ বাড়ির নং : 19/2 বয়স : 78 লিঙ্গ : পুরুষ	WB/10/063/477157 ফটো উপলব্ধ	299 নাম : রেনুকা ঘোষ স্বামীর নাম: ধনঞ্জয় ঘোষ বাড়ির নং : 19/2 বয়স : 73 লিঙ্গ : মহিলা	WB/10/063/477158 ফটো উপলব্ধ	300 নাম : শুভাশীষ ঘোষ পিতার নাম: ধনঞ্জয় ঘোষ বাড়ির নং : 19/2 বয়স : 47 লিঙ্গ : পুরুষ	JRG1805316 ফটো উপলব্ধ



301 নাম : রমা ঘোষ স্বামীর নাম: শুভাশীষ ঘোষ বাড়ির নং : 19/2 বয়স : 44 লিঙ্গ : মহিলা	RDH1421171 ফটো উপলব্ধ	302 নাম : সৌমি চট্টোপাধ্যায় মায়ের নাম: সুতপা রায় বাড়ির নং : 19/3 বয়স : 27 লিঙ্গ : মহিলা	RDH2148120 ফটো উপলব্ধ	303 নাম : স্বরূপ দত্ত পিতার নাম: হিরণ্যায় দত্ত বাড়ির নং : 19/3 বয়স : 48 লিঙ্গ : পুরুষ	RDH2525624 ফটো উপলব্ধ
304 নাম : অরুণ দত্ত পিতার নাম: হিরণ্যায় দত্ত বাড়ির নং : 19/3 বয়স : 44 লিঙ্গ : পুরুষ	RDH2525723 ফটো উপলব্ধ	305 নাম : অনিতা দত্ত স্বামীর নাম: স্বরূপ দত্ত বাড়ির নং : 19/3 বয়স : 39 লিঙ্গ : মহিলা	RDH1919232 ফটো উপলব্ধ	306 নাম : সুতপা রায় পিতার নাম: হরিশঙ্কর রায় বাড়ির নং : 19/3 বয়স : 58 লিঙ্গ : মহিলা	LQR1800457 ফটো উপলব্ধ
307 নাম : সুমিতা রায় স্বামীর নাম: জয়ন্ত রায় বাড়ির নং : 19/3 বয়স : 56 লিঙ্গ : মহিলা	LQR1800440 ফটো উপলব্ধ	308 নাম : জয়ন্ত রায় পিতার নাম: সুধাকর রায় বাড়ির নং : 19/3 বয়স : 59 লিঙ্গ : পুরুষ	JRG4045589 ফটো উপলব্ধ	309 নাম : অনীক রায় পিতার নাম: জয়ন্ত রায় বাড়ির নং : 19/3 বয়স : 25 লিঙ্গ : পুরুষ	RDH2296614 ফটো উপলব্ধ
310 নাম : কেয়া সরকার স্বামীর নাম: রবি সরকার বাড়ির নং : 19/3 বয়স : 60 লিঙ্গ : মহিলা	WB/10/063/543806 ফটো উপলব্ধ	311 নাম : রামকৃষ্ণ সরকার পিতার নাম: রবি সরকার বাড়ির নং : 19/3 বয়স : 43 লিঙ্গ : পুরুষ	JRG3393030 ফটো উপলব্ধ	312 নাম : ইন্দ্রনীল সরকার পিতার নাম: রবি সরকার বাড়ির নং : 19/3 বয়স : 40 লিঙ্গ : পুরুষ	JRG4029013 ফটো উপলব্ধ
313 নাম : দেবশীষ বিশ্বাস পিতার নাম: ভূপেন্দ্রনাথ বিশ্বাস বাড়ির নং : 19/4 বয়স : 66 লিঙ্গ : পুরুষ	JRG3885472 ফটো উপলব্ধ	314 নাম : বিজলী বিশ্বাস স্বামীর নাম: দেবশীষ বিশ্বাস বাড়ির নং : 19/4 বয়স : 57 লিঙ্গ : মহিলা	JRG3885480 ফটো উপলব্ধ	315 নাম : সঙ্গিতা বিশ্বাস পিতার নাম: দেবশীষ বিশ্বাস বাড়ির নং : 19/4 বয়স : 37 লিঙ্গ : মহিলা	JRG4029005 ফটো উপলব্ধ
316 নাম : শ্রেয়াস বিশ্বাস পিতার নাম: দেবাশিষ বিশ্বাস বাড়ির নং : 19/4 বয়স : 24 লিঙ্গ : পুরুষ	RDH2663136 ফটো উপলব্ধ	317 নাম : জয়া দাস স্বামীর নাম: সন্তোষ দাস বাড়ির নং : 19/5 বয়স : 80 লিঙ্গ : মহিলা	WB/10/063/540929 ফটো উপলব্ধ	318 নাম : জয়ন্ত দাস পিতার নাম: সন্তোষ দাস বাড়ির নং : 19/5 বয়স : 62 লিঙ্গ : পুরুষ	WB/10/063/540930 ফটো উপলব্ধ
319 নাম : জয়শ্রী দাস স্বামীর নাম: জয়ন্ত দাস বাড়ির নং : 19/5 বয়স : 56 লিঙ্গ : মহিলা	RDH2226777 ফটো উপলব্ধ	320 নাম : বর্ষা দাস পিতার নাম: জয়ন্ত দাস বাড়ির নং : 19/5 বয়স : 33 লিঙ্গ : মহিলা	RDH1560796 ফটো উপলব্ধ	321 নাম : শ্যামল কুমার সরকার পিতার নাম: মতিলাল সরকার বাড়ির নং : 19/5A বয়স : 66 লিঙ্গ : পুরুষ	RDH2567006 ফটো উপলব্ধ
322 নাম : পার্বতী সরকার স্বামীর নাম: শ্যামল কুমার সরকার বাড়ির নং : 19/5A বয়স : 60 লিঙ্গ : মহিলা	RDH2566958 ফটো উপলব্ধ	323 নাম : শিঞ্জিনী সরকার পিতার নাম: শ্যামল কুমার সরকার বাড়ির নং : 19/5A বয়স : 28 লিঙ্গ : মহিলা	RDH2020246 ফটো উপলব্ধ	324 নাম : ঐশ্রী সরকার পিতার নাম: শ্যামল কুমার সরকার বাড়ির নং : 19/5/এ বয়স : 25 লিঙ্গ : মহিলা	RDH2198265 ফটো উপলব্ধ
325 নাম : ক্রমকি মণ্ডল (পাল) স্বামীর নাম: রাজেন্দ্র পাল বাড়ির নং : 19/6 বয়স : 45 লিঙ্গ : মহিলা	RDH2148070 ফটো উপলব্ধ	326 নাম : অমিতা পাল স্বামীর নাম: সুনীতি পাল বাড়ির নং : 19/6 বয়স : 73 লিঙ্গ : মহিলা	JRG1806439 ফটো উপলব্ধ	327 নাম : প্রনব কুমার পাল পিতার নাম: শিশির পাল বাড়ির নং : 19/6 বয়স : 72 লিঙ্গ : পুরুষ	RDH2734663 ফটো উপলব্ধ
328 নাম : জ্যোত্স্না পাল স্বামীর নাম: প্রনব পাল বাড়ির নং : 19/6 বয়স : 63 লিঙ্গ : মহিলা	JRG1806447 ফটো উপলব্ধ	329 নাম : রাজেন্দ্র পাল পিতার নাম: সুনীতি পাল বাড়ির নং : 19/6 বয়স : 56 লিঙ্গ : পুরুষ	JRG1806520 ফটো উপলব্ধ	330 নাম : অঙ্কিতা রায় স্বামীর নাম: অর্নব পাল বাড়ির নং : 19/6 বয়স : 33 লিঙ্গ : মহিলা	NJH1267020 ফটো উপলব্ধ



331	JRG3680469	নাম : অর্নব পাল পিতার নাম: প্রনব পাল বাড়ির নং : 19/6, কিষণ ঘোষ লেন বয়স : 38 লিঙ্গ : পুরুষ	ফটো উপলব্ধ	332	JRG1806264	নাম : রঙ্গিলা মণ্ডল স্বামীর নাম: উদয় মণ্ডল বাড়ির নং : 19/8 বয়স : 69 লিঙ্গ : মহিলা	ফটো উপলব্ধ	333	RDH2020295	নাম : বিভা বিশ্বাস(মণ্ডল) স্বামীর নাম: উজ্জল মণ্ডল বাড়ির নং : 19/8A বয়স : 36 লিঙ্গ : মহিলা	ফটো উপলব্ধ
334	JRG2842243	নাম : উজ্জল মন্ডল পিতার নাম: উদয় মন্ডল বাড়ির নং : 19/8A বয়স : 44 লিঙ্গ : পুরুষ	ফটো উপলব্ধ	335	JRG1806181	নাম : উদয় মণ্ডল পিতার নাম: রামপদ মণ্ডল বাড়ির নং : 19/8/A বয়স : 78 লিঙ্গ : পুরুষ	ফটো উপলব্ধ	336	RDH2374031	নাম : পামীর রায় পিতার নাম: বিমল চন্দ্র রায় বাড়ির নং : 19/8B বয়স : 61 লিঙ্গ : পুরুষ	ফটো উপলব্ধ
337	RDH2374130	নাম : সমীর কুমার রায় পিতার নাম: বিমল চন্দ্র রায় বাড়ির নং : ১৯/৮/বি বয়স : 60 লিঙ্গ : পুরুষ	ফটো উপলব্ধ	338	RDH2374155	নাম : সুশান্ত রায় পিতার নাম: বিমল চন্দ্র রায় বাড়ির নং : ১৯/৮/বি বয়স : 60 লিঙ্গ : পুরুষ	ফটো উপলব্ধ	339	RDH1113554	নাম : সুচরিতা রায় স্বামীর নাম: সুশান্ত রায় বাড়ির নং : ১৯/৮/বি বয়স : 48 লিঙ্গ : মহিলা	ফটো উপলব্ধ
340	JRG3393667	নাম : সুমিতা রায় স্বামীর নাম: পামীর রায় বাড়ির নং : 19/8/B বয়স : 43 লিঙ্গ : মহিলা	ফটো উপলব্ধ	341	RDH2829190	নাম : দেবার্পন রায় পিতার নাম: সুশান্ত রায় বাড়ির নং : 19/8/বি বয়স : 20 লিঙ্গ : পুরুষ	ফটো উপলব্ধ	342	JRG3885639	নাম : অন্নপূর্ণা চৌধুরী স্বামীর নাম: বিশ্বনাথ চৌধুরী বাড়ির নং : 19/8C বয়স : 79 লিঙ্গ : মহিলা	ফটো উপলব্ধ
343	WB/10/063/477177	নাম : দুর্গা গোস্বামী স্বামীর নাম: সমরেন্দ্র গোস্বামী বাড়ির নং : 19/9 বয়স : 79 লিঙ্গ : মহিলা	ফটো উপলব্ধ	344	JRG1805241	নাম : স্নিতা গুপ্ত স্বামীর নাম: পীযুষ কান্তি গুপ্ত বাড়ির নং : 19/9 বয়স : 47 লিঙ্গ : মহিলা	ফটো উপলব্ধ	345	RDH2841120	নাম : সন্তোষ চন্দ্র সরকার পিতার নাম: অশ্বিনী কুমার সরকার বাড়ির নং : 19/10 বয়স : 73 লিঙ্গ : পুরুষ	ফটো উপলব্ধ
346	WB/10/063/477180	নাম : শিখা সরকার স্বামীর নাম: সন্তোষ সরকার বাড়ির নং : 19/10 বয়স : 59 লিঙ্গ : মহিলা	ফটো উপলব্ধ	347	RDH2690865	নাম : অন্তরা সরকার পিতার নাম: সন্তোষ সরকার বাড়ির নং : 19/10 বয়স : 39 লিঙ্গ : মহিলা	ফটো উপলব্ধ	348	WB/10/063/477185	নাম : কলাবতী সিং স্বামীর নাম: দুখুরাম সিং বাড়ির নং : 19/12 বয়স : 69 লিঙ্গ : মহিলা	ফটো উপলব্ধ
349	WB/10/063/477186	নাম : প্রতাপ সিং পিতার নাম: দুখুরাম সিং বাড়ির নং : 19/12 বয়স : 52 লিঙ্গ : পুরুষ	ফটো উপলব্ধ	350	WB/10/063/477187	নাম : প্রকাশ সিং পিতার নাম: দুখুরাম সিং বাড়ির নং : 19/12 বয়স : 49 লিঙ্গ : পুরুষ	ফটো উপলব্ধ	351	JRG2842284	নাম : প্রবীর সিং পিতার নাম: দুখুরাম সিং বাড়ির নং : 19/12 বয়স : 43 লিঙ্গ : পুরুষ	ফটো উপলব্ধ
352	RDH1779842	নাম : প্রদীপ সিং পিতার নাম: দুঃখুরাম সিং বাড়ির নং : 19/12 বয়স : 33 লিঙ্গ : পুরুষ	ফটো উপলব্ধ	353	RDH1779917	নাম : সুপ্রিয়া সিং স্বামীর নাম: প্রবীর সিং বাড়ির নং : 19/12 বয়স : 31 লিঙ্গ : মহিলা	ফটো উপলব্ধ	354	RDH1113547	নাম : মিতালী সিং স্বামীর নাম: প্রকাশ সিং বাড়ির নং : 19/12 বয়স : 39 লিঙ্গ : মহিলা	ফটো উপলব্ধ
355	RDH2232825	নাম : প্রবাল সিংহ পিতার নাম: প্রতাপ সিংহ বাড়ির নং : 19/12 বয়স : 25 লিঙ্গ : পুরুষ	ফটো উপলব্ধ	356	RDH2071017	নাম : রাখী সাহা সরকার স্বামীর নাম: ইন্দ্রনীল সরকার বাড়ির নং : 19/12/1 বয়স : 37 লিঙ্গ : মহিলা	ফটো উপলব্ধ	357	RDH2796993	নাম : দীপতেন্দু নারায়ণ বনিক পিতার নাম: সুরেন্দ্র চন্দ্র বনিক বাড়ির নং : 19/13 বয়স : 77 লিঙ্গ : পুরুষ	ফটো উপলব্ধ
358	WB/10/063/489644	নাম : কিনু দাস পিতার নাম: শম্ভু দাস বাড়ির নং : 19/14 বয়স : 66 লিঙ্গ : পুরুষ	ফটো উপলব্ধ	359	RDH2373611	নাম : মানু দাস স্বামীর নাম: কিনুরাম দাস বাড়ির নং : 19/14 বয়স : 65 লিঙ্গ : মহিলা	ফটো উপলব্ধ	360	RDH2458156	নাম : বিশাল রায় পিতার নাম: পামির রায় বাড়ির নং : 19/86 বয়স : 24 লিঙ্গ : পুরুষ	ফটো উপলব্ধ



বিধানসভা নির্বাচনক্ষেত্রের নং, নাম : 72-বহরমপুর
ভাগ নং, নাম : 1-কিষাণ ঘোষ লেন

361 নাম : মাধবী বাগদী স্বামীর নাম: গৌতম বাগদী বাড়ির নং : 20 বয়স : 53 লিঙ্গ : মহিলা	RDH1200260 ফটো উপলব্ধ	362 নাম : টুকটুকী বিশ্বাস স্বামীর নাম: সমীর বিশ্বাস বাড়ির নং : 20 বয়স : 46 লিঙ্গ : মহিলা	RDH1200997 ফটো উপলব্ধ	Q 363 নাম : সুকুদা দাস স্বামীর নাম: দুখু দাস বাড়ির নং : 20 বয়স : 76 লিঙ্গ : মহিলা	RDH1210673 ফটো উপলব্ধ
364 নাম : তপন দাস পিতার নাম: দুঃখ দাস বাড়ির নং : 20 বয়স : 47 লিঙ্গ : পুরুষ	RDH1174184 ফটো উপলব্ধ	365 নাম : রিয়া দাস পিতার নাম: তপন দাস বাড়ির নং : 20/1 বয়স : 21 লিঙ্গ : মহিলা	RDH2814382 ফটো উপলব্ধ	366 নাম : বিশাখা দাস স্বামীর নাম: তপন দাস বাড়ির নং : 20 বয়স : 39 লিঙ্গ : মহিলা	RDH1174192 ফটো উপলব্ধ
367 নাম : মানসী মাঝী স্বামীর নাম: ললু মাঝী বাড়ির নং : 20 বয়স : 38 লিঙ্গ : মহিলা	JRG2842458 ফটো উপলব্ধ	368 নাম : জিল্লোদার মল্লাহ পিতার নাম: বোধাই মল্লাহ বাড়ির নং : 20 বয়স : 80 লিঙ্গ : পুরুষ	RDH2656908 ফটো উপলব্ধ	369 নাম : বিন্দু মাল্লাহ স্বামীর নাম: বুঝারত মাল্লাহ বাড়ির নং : 20 বয়স : 43 লিঙ্গ : মহিলা	JRG2842680 ফটো উপলব্ধ
370 নাম : রমেশ নন্দী পিতার নাম: বাঁকারায় নন্দী বাড়ির নং : 20 বয়স : 58 লিঙ্গ : পুরুষ	DTN2655884 ফটো উপলব্ধ	371 নাম : শিখা নন্দী স্বামীর নাম: রমেশ নন্দী বাড়ির নং : 20 বয়স : 48 লিঙ্গ : মহিলা	DTN2655942 ফটো উপলব্ধ	372 নাম : প্রিতম নন্দী পিতার নাম: রমেশ নন্দী বাড়ির নং : 20 বয়স : 28 লিঙ্গ : পুরুষ	RJG1754373 ফটো উপলব্ধ
373 নাম : মামনি পাল স্বামীর নাম: বিকাশ পাল বাড়ির নং : 20 বয়স : 54 লিঙ্গ : মহিলা	RDH2659407 ফটো উপলব্ধ	Q 374 নাম : ভারতী প্রামানিক স্বামীর নাম: বিনয় প্রামানিক বাড়ির নং : 20 বয়স : 70 লিঙ্গ : মহিলা	JRG0431221 ফটো উপলব্ধ	375 নাম : বিভাষ প্রামানিক পিতার নাম: বিনয় প্রামানিক বাড়ির নং : 20 বয়স : 49 লিঙ্গ : পুরুষ	RDH2374007 ফটো উপলব্ধ
376 নাম : বুলু প্রামানিক স্বামীর নাম: বিভাষ প্রামানিক বাড়ির নং : 20 বয়স : 40 লিঙ্গ : মহিলা	RDH1113562 ফটো উপলব্ধ	377 নাম : প্রনব প্রামানিক পিতার নাম: বিনয় প্রামানিক বাড়ির নং : 20 বয়স : 39 লিঙ্গ : পুরুষ	JRG3680485 ফটো উপলব্ধ	378 নাম : সতি রাজবংশী স্বামীর নাম: সুবল রাজবংশী বাড়ির নং : 20 বয়স : 72 লিঙ্গ : মহিলা	JRG1805621 ফটো উপলব্ধ
379 নাম : বাপী রাজবংশী পিতার নাম: সুবল রাজবংশী বাড়ির নং : 20 বয়স : 50 লিঙ্গ : পুরুষ	JRG1805563 ফটো উপলব্ধ	380 নাম : মামনি রাজবংশী স্বামীর নাম: বাপী রাজবংশী বাড়ির নং : 20 বয়স : 36 লিঙ্গ : মহিলা	RDH1421262 ফটো উপলব্ধ	381 নাম : সৃজিত রায় পিতার নাম: সর্বািনন্দ রায় বাড়ির নং : 20 বয়স : 55 লিঙ্গ : পুরুষ	WB/10/063/477195 ফটো উপলব্ধ
382 নাম : মানু রায় স্বামীর নাম: সৃজিত রায় বাড়ির নং : 20 বয়স : 53 লিঙ্গ : মহিলা	WB/10/063/477196 ফটো উপলব্ধ	383 নাম : সঞ্জিত রায় পিতার নাম: সৃজিত রায় বাড়ির নং : 20 বয়স : 36 লিঙ্গ : পুরুষ	RDH1113570 ফটো উপলব্ধ	384 নাম : সনাতন সাহা পিতার নাম: গুরুপদ সাহা বাড়ির নং : 20 বয়স : 46 লিঙ্গ : পুরুষ	JRG3831989 ফটো উপলব্ধ
385 নাম : আকাশ সাহা পিতার নাম: সনাতন সাহা বাড়ির নং : 20/1 বয়স : 22 লিঙ্গ : পুরুষ	RDH2814440 ফটো উপলব্ধ	386 নাম : বেবিকা সাহা স্বামীর নাম: সনাতন সাহা বাড়ির নং : 20 বয়স : 45 লিঙ্গ : মহিলা	JRG3987377 ফটো উপলব্ধ	387 নাম : পিঙ্কি সাহা পিতার নাম: গৌর সাহা বাড়ির নং : 20 বয়স : 39 লিঙ্গ : মহিলা	RDH1200252 ফটো উপলব্ধ
388 নাম : তাপসী বিশ্বাস (শীল) স্বামীর নাম: রাজ কুমার বাড়ির নং : 20/1 বয়স : 43 লিঙ্গ : মহিলা	JRG4029062 ফটো উপলব্ধ	389 নাম : কৃষ্ণা রায় (দাস) স্বামীর নাম: বাপ্পা রায় বাড়ির নং : 20/1 বয়স : 43 লিঙ্গ : মহিলা	JRG3393162 ফটো উপলব্ধ	390 নাম : নেপু বাগদী পিতার নাম: আনন্দ বাগদী বাড়ির নং : 20/1 বয়স : 85 লিঙ্গ : মহিলা	RDH2656858 ফটো উপলব্ধ



বিধানসভা নির্বাচনক্ষেত্রের নং, নাম : 72-বহরমপুর
ভাগ নং, নাম : 1-কিষাণ ঘোষ লেন

391 নাম : গৌতম বাগদী মায়ের নাম: নেপু বাগদী বাড়ির নং : 20/1 বয়স : 60 লিঙ্গ : পুরুষ	RDH1174168 ফটো উপলব্ধ	392 নাম : উত্তম বাগদী পিতার নাম: আনন্দ বাগদী বাড়ির নং : 20/1 বয়স : 55 লিঙ্গ : পুরুষ	RDH2656841 ফটো উপলব্ধ	393 নাম : জয়ন্তী বাগদী স্বামীর নাম: উত্তম বাগদী বাড়ির নং : 20/1 বয়স : 52 লিঙ্গ : মহিলা	RDH2656833 ফটো উপলব্ধ
394 নাম : সুভাষ বাগদী পিতার নাম: উত্তম বাগদী বাড়ির নং : 20/1 বয়স : 29 লিঙ্গ : পুরুষ	RDH2097590 ফটো উপলব্ধ	395 নাম : গোপাল বাগদী পিতার নাম: গৌতম বাগদী বাড়ির নং : 20/1 বয়স : 28 লিঙ্গ : পুরুষ	RDH2071868 ফটো উপলব্ধ	396 নাম : প্রীতম বাগদী পিতার নাম: উত্তম বাগদী বাড়ির নং : 20/1 বয়স : 26 লিঙ্গ : পুরুষ	RDH2199149 ফটো উপলব্ধ
397 নাম : রুমা বাগদী স্বামীর নাম: সুভাষ বাগদী বাড়ির নং : 20/1 বয়স : 23 লিঙ্গ : মহিলা	RDH2633360 ফটো উপলব্ধ	398 নাম : খোকন বিশ্বাস পিতার নাম: জগন্নাথ বিশ্বাস বাড়ির নং : 20/1 বয়স : 83 লিঙ্গ : পুরুষ	JRG1882224 ফটো উপলব্ধ	399 নাম : নিতাই বিশ্বাস পিতার নাম: গোকুল বিশ্বাস বাড়ির নং : 20/1 বয়স : 68 লিঙ্গ : পুরুষ	JRG1805084 ফটো উপলব্ধ
400 নাম : জোৎস্না বিশ্বাস স্বামীর নাম: নিতাই বিশ্বাস বাড়ির নং : 20/1 বয়স : 63 লিঙ্গ : মহিলা	WB/10/063/477205 ফটো উপলব্ধ	401 নাম : রাজকুমার বিশ্বাস পিতার নাম: নিতাই বিশ্বাস বাড়ির নং : 20/1 বয়স : 49 লিঙ্গ : পুরুষ	JRG1805225 ফটো উপলব্ধ	402 নাম : দিপীকা বিশ্বাস স্বামীর নাম: সমীর কুমার বিশ্বাস বাড়ির নং : 20/1 বয়স : 33 লিঙ্গ : মহিলা	RDH1787779 ফটো উপলব্ধ
403 নাম : সুমন বিশ্বাস পিতার নাম: সমীর বিশ্বাস বাড়ির নং : 20/1 বয়স : 25 লিঙ্গ : পুরুষ	RDH2260305 ফটো উপলব্ধ	404 নাম : নারায়ণ চক্রবর্তী পিতার নাম: নরেশ চক্রবর্তী বাড়ির নং : 20/1 বয়স : 48 লিঙ্গ : পুরুষ	JRG3885704 ফটো উপলব্ধ	405 নাম : জনার্দন চক্রবর্তী পিতার নাম: নরেশ চক্রবর্তী বাড়ির নং : 20/1 বয়স : 46 লিঙ্গ : পুরুষ	JRG3393220 ফটো উপলব্ধ
406 নাম : মধু সূদন চক্রবর্তী পিতার নাম: নরেশ চক্রবর্তী বাড়ির নং : 20/1 বয়স : 41 লিঙ্গ : পুরুষ	JRG3885613 ফটো উপলব্ধ	407 নাম : নিরঞ্জন চক্রবর্তী পিতার নাম: নরেশ চক্রবর্তী বাড়ির নং : 20/1 বয়স : 38 লিঙ্গ : পুরুষ	JRG4029047 ফটো উপলব্ধ	408 নাম : গীতা দাস স্বামীর নাম: ফটিক দাস বাড়ির নং : 20/1 বয়স : 83 লিঙ্গ : মহিলা	WB/10/063/477200 ফটো উপলব্ধ
409 নাম : অসীম কুমার দাস পিতার নাম: ফটিক চন্দ্র দাস বাড়ির নং : 20/1 বয়স : 65 লিঙ্গ : পুরুষ	RDH1266717 ফটো উপলব্ধ	410 নাম : রীনা দাস স্বামীর নাম: চঞ্চল দাস বাড়ির নং : 20/1 বয়স : 58 লিঙ্গ : মহিলা	WB/10/063/477206 ফটো উপলব্ধ	411 নাম : আমোদিনী দাস স্বামীর নাম: বাবলু দাস বাড়ির নং : 20/1 বয়স : 56 লিঙ্গ : মহিলা	JRG1806314 ফটো উপলব্ধ
412 নাম : কাঞ্চনা দাস স্বামীর নাম: বীজল দাস বাড়ির নং : 20/1 বয়স : 55 লিঙ্গ : মহিলা	WB/10/063/477202 ফটো উপলব্ধ	413 নাম : মিনতী দাস স্বামীর নাম: মহাদেব দাস বাড়ির নং : 20/1 বয়স : 53 লিঙ্গ : মহিলা	JRG1805993 ফটো উপলব্ধ	414 নাম : শ্যামল দাস পিতার নাম: ফটিক চন্দ্র দাস বাড়ির নং : 20/1 বয়স : 40 লিঙ্গ : পুরুষ	JRG3680493 ফটো উপলব্ধ
415 নাম : কৃষ্ণগোপাল দাস পিতার নাম: চঞ্চল দাস বাড়ির নং : 20/1 বয়স : 38 লিঙ্গ : পুরুষ	RDH0553610 ফটো উপলব্ধ	416 নাম : পাপিয়া দাস স্বামীর নাম: কৃষ্ণ গোপাল দাস বাড়ির নং : 20/1 বয়স : 29 লিঙ্গ : মহিলা	RDH2097632 ফটো উপলব্ধ	417 নাম : হেনা দাস (ঘোষ) স্বামীর নাম: পল্টু ঘোষ বাড়ির নং : 20/1 বয়স : 32 লিঙ্গ : মহিলা	RDH1854165 ফটো উপলব্ধ
418 নাম : কাঞ্চনা ঘোষ স্বামীর নাম: দিলীপ ঘোষ বাড়ির নং : 20/1 বয়স : 68 লিঙ্গ : মহিলা	JRG4045837 ফটো উপলব্ধ	419 নাম : লক্ষী ঘোষ স্বামীর নাম: শঙ্কর ঘোষ বাড়ির নং : 20/1 বয়স : 68 লিঙ্গ : মহিলা	WB/10/063/477234 ফটো উপলব্ধ	Q 420 নাম : রনজিতা ঘোষ স্বামীর নাম: কৃষ্ণ ঘোষ বাড়ির নং : 20/1 বয়স : 67 লিঙ্গ : মহিলা	JRG3393238 ফটো উপলব্ধ

421 নাম : মানিক ঘোষ পিতার নাম: গনপতি ঘোষ বাড়ির নং : 20/1 বয়স : 61 লিঙ্গ : পুরুষ	RDH2656890 ফটো উপলব্ধ	422 নাম : গোপাল ঘোষ পিতার নাম: দীনবন্ধু ঘোষ বাড়ির নং : 20/1 বয়স : 58 লিঙ্গ : পুরুষ	WB/10/063/477235 ফটো উপলব্ধ	423 নাম : মিঠু ঘোষ স্বামীর নাম: মানিক ঘোষ বাড়ির নং : 20/1 বয়স : 58 লিঙ্গ : মহিলা	RDH2656882 ফটো উপলব্ধ
424 নাম : নিয়তী ঘোষ স্বামীর নাম: বাবলু ঘোষ বাড়ির নং : 20/1 বয়স : 55 লিঙ্গ : মহিলা	WB/10/063/477257 ফটো উপলব্ধ	425 নাম : বৈজয়ন্তী ঘোষ স্বামীর নাম: গোপাল ঘোষ বাড়ির নং : 20/1 বয়স : 53 লিঙ্গ : মহিলা	WB/10/063/477236 ফটো উপলব্ধ	426 নাম : সত্যেন ঘোষ পিতার নাম: দেবকী ঘোষ বাড়ির নং : 20/1 বয়স : 50 লিঙ্গ : পুরুষ	JRG4045910 ফটো উপলব্ধ
427 নাম : নিবারণ ঘোষ পিতার নাম: কাশীনাথ ঘোষ বাড়ির নং : 20/1 বয়স : 49 লিঙ্গ : পুরুষ	WB/10/063/477112 ফটো উপলব্ধ	428 নাম : নূপেন ঘোষ পিতার নাম: দেবকী ঘোষ বাড়ির নং : 20/1 বয়স : 45 লিঙ্গ : পুরুষ	JRG2842359 ফটো উপলব্ধ	429 নাম : প্রনব ঘোষ পিতার নাম: দীনবন্ধু ঘোষ বাড়ির নং : 20/1 বয়স : 43 লিঙ্গ : পুরুষ	JRG3393113 ফটো উপলব্ধ
430 নাম : কার্তিক ঘোষ পিতার নাম: রামপদ ঘোষ বাড়ির নং : 20/1 বয়স : 43 লিঙ্গ : পুরুষ	JRG3393246 ফটো উপলব্ধ	431 নাম : লাল্টু ঘোষ পিতার নাম: শঙ্কর ঘোষ বাড়ির নং : 20/1 বয়স : 42 লিঙ্গ : পুরুষ	JRG4029096 ফটো উপলব্ধ	432 নাম : নিলীমা ঘোষ স্বামীর নাম: কার্তিক ঘোষ বাড়ির নং : 20/1 বয়স : 42 লিঙ্গ : মহিলা	JRG2842540 ফটো উপলব্ধ
433 নাম : সোনালী ঘোষ স্বামীর নাম: প্রনব ঘোষ বাড়ির নং : 20/1 বয়স : 42 লিঙ্গ : মহিলা	JRG2842334 ফটো উপলব্ধ	434 নাম : চুমকি ঘোষ স্বামীর নাম: নিবারন ঘোষ বাড়ির নং : 20/1 বয়স : 42 লিঙ্গ : মহিলা	JRG2842342 ফটো উপলব্ধ	435 নাম : মৌসুমী ঘোষ স্বামীর নাম: সঞ্জীব ঘোষ বাড়ির নং : 20/1 বয়স : 41 লিঙ্গ : মহিলা	JRG3393303 ফটো উপলব্ধ
436 নাম : সুকুমার ঘোষ পিতার নাম: বাবলু ঘোষ বাড়ির নং : 20/1 বয়স : 40 লিঙ্গ : পুরুষ	JRG3680501 ফটো উপলব্ধ	437 নাম : সোমা ঘোষ স্বামীর নাম: নূপেন ঘোষ বাড়ির নং : 20/1 বয়স : 40 লিঙ্গ : মহিলা	JRG2842367 ফটো উপলব্ধ	Q 438 নাম : চুমকী ঘোষ স্বামীর নাম: লালটু ঘোষ বাড়ির নং : 20/1 বয়স : 39 লিঙ্গ : মহিলা	JRG4029070 ফটো উপলব্ধ
439 নাম : পল্টু ঘোষ মায়ের নাম: লক্ষী ঘোষ বাড়ির নং : 20/1 বয়স : 38 লিঙ্গ : পুরুষ	JRG4045829 ফটো উপলব্ধ	440 নাম : অভীষেক ঘোষ পিতার নাম: নন্দু ঘোষ বাড়ির নং : 20/1 বয়স : 37 লিঙ্গ : পুরুষ	RDH0553933 ফটো উপলব্ধ	441 নাম : সুব্রত ঘোষ পিতার নাম: গোপাল ঘোষ বাড়ির নং : 20/1 বয়স : 34 লিঙ্গ : পুরুষ	RDH1421254 ফটো উপলব্ধ
442 নাম : হিরোী ঘোষ পিতার নাম: দিলীপ ঘোষ বাড়ির নং : 20/1 বয়স : 34 লিঙ্গ : পুরুষ	RDH1421189 ফটো উপলব্ধ	443 নাম : সঞ্জীব ঘোষ পিতার নাম: শ্রী গোপাল ঘোষ বাড়ির নং : 20/1 বয়স : 30 লিঙ্গ : পুরুষ	RDH2020436 ফটো উপলব্ধ	444 নাম : সুস্মিতা ঘোষ পিতার নাম: সুধাংশু ঘোষ বাড়ির নং : 20/1 বয়স : 30 লিঙ্গ : মহিলা	SRA1933977 ফটো উপলব্ধ
445 নাম : তন্ময় ঘোষ পিতার নাম: নিবারন ঘোষ বাড়ির নং : 20/1 বয়স : 26 লিঙ্গ : পুরুষ	RDH2199198 ফটো উপলব্ধ	446 নাম : রিয়্যা ঘোষ পিতার নাম: প্রনব ঘোষ বাড়ির নং : 20/1 বয়স : 26 লিঙ্গ : মহিলা	RDH2196202 ফটো উপলব্ধ	447 নাম : পাপন ঘোষ পিতার নাম: তাপস ঘোষ বাড়ির নং : 20/1 বয়স : 25 লিঙ্গ : পুরুষ	RDH2199156 ফটো উপলব্ধ
448 নাম : কৌশিক ঘোষ পিতার নাম: কার্তিক ঘোষ বাড়ির নং : 20/1 বয়স : 25 লিঙ্গ : পুরুষ	RDH2199206 ফটো উপলব্ধ	449 নাম : অভিজিত ঘোষ পিতার নাম: কার্তিক ঘোষ বাড়ির নং : 20/1 বয়স : 24 লিঙ্গ : পুরুষ	RDH2458834 ফটো উপলব্ধ	450 নাম : প্রিয়া ঘোষ পিতার নাম: প্রণব ঘোষ বাড়ির নং : 20/1 বয়স : 24 লিঙ্গ : মহিলা	RDH2458784 ফটো উপলব্ধ



451 RDH2458297 নাম : পূজা ঘোষ পিতার নাম: গোপাল ঘোষ বাড়ির নং : 20/1 বয়স : 24 লিঙ্গ : মহিলা ফটো উপলব্ধ	452 RDH2814408 নাম : আরিঙ্গ ঘোষ পিতার নাম: নিবারণ ঘোষ বাড়ির নং : 20/1 বয়স : 22 লিঙ্গ : পুরুষ ফটো উপলব্ধ	453 RDH2814432 নাম : আকাশ ঘোষ পিতার নাম: প্রণব ঘোষ বাড়ির নং : 20/1 বয়স : 21 লিঙ্গ : পুরুষ ফটো উপলব্ধ
454 RDH2458040 নাম : পূজা ঘোষ পিতার নাম: নুপেন ঘোষ বাড়ির নং : 20/1 বয়স : 24 লিঙ্গ : মহিলা ফটো উপলব্ধ	455 RDH0264424 নাম : চৈতালি ঘোষ চক্রবর্তী স্বামীর নাম: মধুসূদন চক্রবর্তী বাড়ির নং : 20/1 বয়স : 38 লিঙ্গ : মহিলা ফটো উপলব্ধ	456 RDH1517457 নাম : মান্দি ঘোষ(সাহা) স্বামীর নাম: সুকুমার ঘোষ বাড়ির নং : 20/1 বয়স : 34 লিঙ্গ : মহিলা ফটো উপলব্ধ
457 RDH2656866 নাম : ভবানী হাজরা স্বামীর নাম: অভয় হাজরা বাড়ির নং : 20/1 বয়স : 78 লিঙ্গ : মহিলা ফটো উপলব্ধ	458 WB/10/063/477266 নাম : মানিক হাজরা পিতার নাম: নবকুমার হাজরা বাড়ির নং : 20/1 বয়স : 61 লিঙ্গ : পুরুষ ফটো উপলব্ধ	459 JRG1807262 নাম : আরতী হাজরা স্বামীর নাম: দীপক হাজরা বাড়ির নং : 20/1 বয়স : 59 লিঙ্গ : মহিলা ফটো উপলব্ধ
460 WB/10/063/477267 নাম : অশোকা হাজরা স্বামীর নাম: মানিক হাজরা বাড়ির নং : 20/1 বয়স : 56 লিঙ্গ : মহিলা ফটো উপলব্ধ	461 RDH2659431 নাম : সীমা হাজরা পিতার নাম: আনন্দ হাজরা বাড়ির নং : 20/1 বয়স : 53 লিঙ্গ : মহিলা ফটো উপলব্ধ	462 JRG2842557 নাম : সমীর হাজরা পিতার নাম: দীপক হাজরা বাড়ির নং : 20/1 বয়স : 43 লিঙ্গ : পুরুষ ফটো উপলব্ধ
463 JRG2842565 নাম : রিঙ্কি হাজরা স্বামীর নাম: সমীর হাজরা বাড়ির নং : 20/1 বয়স : 40 লিঙ্গ : মহিলা ফটো উপলব্ধ	464 RDH1643006 নাম : সোনাই হাজরা পিতার নাম: রামফল হাজরা বাড়ির নং : 20/1 বয়স : 33 লিঙ্গ : মহিলা ফটো উপলব্ধ	465 RDH2294494 নাম : সমর হাজরা পিতার নাম: নিতাই হাজরা বাড়ির নং : 20/1 বয়স : 27 লিঙ্গ : পুরুষ ফটো উপলব্ধ
466 RDH2765303 নাম : অমর হাজরা পিতার নাম: নিতাই হাজরা বাড়ির নং : 20/1 বয়স : 25 লিঙ্গ : পুরুষ ফটো উপলব্ধ	467 RDH2765360 নাম : সোনিয়া হাজরা পাল স্বামীর নাম: বিকি পাল বাড়ির নং : 20/1 বয়স : 22 লিঙ্গ : মহিলা ফটো উপলব্ধ	468 RDH2148096 নাম : রিমা হাজরা সাহা পিতার নাম: রঞ্জন সাহা বাড়ির নং : 20/1 বয়স : 26 লিঙ্গ : মহিলা ফটো উপলব্ধ
Q 469 RDH1779867 নাম : বিশ্জিৎ কুড়ি পিতার নাম: নিতাই কুড়ি বাড়ির নং : 20/1 বয়স : 31 লিঙ্গ : পুরুষ ফটো উপলব্ধ	470 RDH1919158 নাম : লাল্টু মাঝি পিতার নাম: প্রমথ মাঝি বাড়ির নং : 20/1 বয়স : 41 লিঙ্গ : পুরুষ ফটো উপলব্ধ	471 RDH1919141 নাম : দিবাকর মালাকার পিতার নাম: দীলু মালাকার বাড়ির নং : 20/1 বয়স : 29 লিঙ্গ : পুরুষ ফটো উপলব্ধ
472 WB/10/063/477214 নাম : আরতী মণ্ডল স্বামীর নাম: সুনীল মণ্ডল বাড়ির নং : 20/1 বয়স : 63 লিঙ্গ : মহিলা ফটো উপলব্ধ	473 JRG2842441 নাম : অসীমা মণ্ডল স্বামীর নাম: সুনীল মণ্ডল বাড়ির নং : 20/1 বয়স : 48 লিঙ্গ : মহিলা ফটো উপলব্ধ	474 RDH1919331 নাম : মিতালী মণ্ডল স্বামীর নাম: মিলন কুমার মণ্ডল বাড়ির নং : 20/1 বয়স : 40 লিঙ্গ : মহিলা ফটো উপলব্ধ
475 RDH2765352 নাম : মন্দিরা মন্ডল পিতার নাম: মিলন কুমার মন্ডল বাড়ির নং : 20/1 বয়স : 21 লিঙ্গ : মহিলা ফটো উপলব্ধ	476 RDH2199172 নাম : সমীরন নন্দী পিতার নাম: রমেশ নন্দী বাড়ির নং : 20/1 বয়স : 25 লিঙ্গ : পুরুষ ফটো উপলব্ধ	477 WB/10/063/477209 নাম : সুখেন পাল পিতার নাম: সুনীল পাল বাড়ির নং : 20/1 বয়স : 65 লিঙ্গ : পুরুষ ফটো উপলব্ধ
478 WB/10/063/477210 নাম : শিখা পাল স্বামীর নাম: সুখেন পাল বাড়ির নং : 20/1 বয়স : 61 লিঙ্গ : মহিলা ফটো উপলব্ধ	479 RDH2659415 নাম : বিকাশ পাল পিতার নাম: অজিত পাল বাড়ির নং : 20/1 বয়স : 59 লিঙ্গ : পুরুষ ফটো উপলব্ধ	480 WB/10/063/477211 নাম : সুমিতা পাল পিতার নাম: সুনীল পাল বাড়ির নং : 20/1 বয়স : 58 লিঙ্গ : মহিলা ফটো উপলব্ধ

বিধানসভা নির্বাচনক্ষেত্রের নং, নাম : 72-বহরমপুর
ভাগ নং, নাম : 1-কিষাণ ঘোষ লেন

481	RDH2374015	ফটো উপলব্ধ	482	WB/10/063/477212	ফটো উপলব্ধ	483	RDH1113638	ফটো উপলব্ধ
নাম : বিজন পাল পিতার নাম: অজিত পাল বাড়ির নং : 20/1 বয়স : 50 লিঙ্গ : পুরুষ			নাম : সোমেন পাল পিতার নাম: সুনীল পাল বাড়ির নং : 20/1 বয়স : 49 লিঙ্গ : পুরুষ			নাম : সুমিত পাল পিতার নাম: সুনীল কুমার পাল বাড়ির নং : 20/1 বয়স : 45 লিঙ্গ : পুরুষ		
484	RDH1266733	ফটো উপলব্ধ	485	JRG3393188	ফটো উপলব্ধ	486	RDH1266758	ফটো উপলব্ধ
নাম : শম্পা পাল স্বামীর নাম: বিজন পাল বাড়ির নং : 20/1 বয়স : 43 লিঙ্গ : মহিলা			নাম : শিবেস পাল পিতার নাম: সুনীল পাল বাড়ির নং : 20/1 বয়স : 42 লিঙ্গ : পুরুষ			নাম : উমা পাল পিতার নাম: বিকাশ পাল বাড়ির নং : 20/1 বয়স : 34 লিঙ্গ : মহিলা		
487	RDH2643641	ফটো উপলব্ধ	488	JRG1805613	ফটো উপলব্ধ	489	WB/10/063/477271	ফটো উপলব্ধ
নাম : গোপাল প্রামানিক পিতার নাম: বিভাস প্রামানিক বাড়ির নং : 20/1 বয়স : 23 লিঙ্গ : পুরুষ			নাম : ছবি রাজবংশী স্বামীর নাম: বৃন্দাবন রাজবংশী বাড়ির নং : 20/1 বয়স : 55 লিঙ্গ : মহিলা			নাম : ডলি রায় স্বামীর নাম: রামদেব রায় বাড়ির নং : 20/1 বয়স : 58 লিঙ্গ : মহিলা		
490	JRG1807312	ফটো উপলব্ধ	491	JRG1807320	ফটো উপলব্ধ	492	JRG2842516	ফটো উপলব্ধ
নাম : গৌর সাহা পিতার নাম: মদন সাহা বাড়ির নং : 20/1 বয়স : 61 লিঙ্গ : মহিলা			নাম : মাধবী সাহা স্বামীর নাম: গৌর সাহা বাড়ির নং : 20/1 বয়স : 58 লিঙ্গ : মহিলা			নাম : রঞ্জন সাহা পিতার নাম: মাধব সাহা বাড়ির নং : 20/1 বয়স : 44 লিঙ্গ : পুরুষ		
493	JRG2842524	ফটো উপলব্ধ	Q 494	RDH1266675	ফটো উপলব্ধ	495	RDH1519370	ফটো উপলব্ধ
নাম : রেখা সাহা স্বামীর নাম: রঞ্জন সাহা বাড়ির নং : 20/1 বয়স : 42 লিঙ্গ : মহিলা			নাম : সান্তনা সিং স্বামীর নাম: প্রতাপ সিং বাড়ির নং : 20/1 বয়স : 43 লিঙ্গ : মহিলা			নাম : হেমন্ত সিং পিতার নাম: রামানন্দ সিং বাড়ির নং : 20/1 বয়স : 32 লিঙ্গ : পুরুষ		
496	RDH2850246	ফটো উপলব্ধ	497	RDH2097640	ফটো উপলব্ধ	498	JRG4126991	ফটো উপলব্ধ
নাম : পায়েল সিংহ পিতার নাম: রামানন্দ সিং বাড়ির নং : 20/1/ডিএইচ বয়স : 20 লিঙ্গ : মহিলা			নাম : সোমা সিং স্বামীর নাম: হেমন্ত সিং বাড়ির নং : 20/1 বয়স : 28 লিঙ্গ : মহিলা			নাম : সঞ্জয় রায় পিতার নাম: রামদেব রায় বাড়ির নং : 20/1A বয়স : 39 লিঙ্গ : পুরুষ		
499	RDH2659456	ফটো উপলব্ধ	500	JRG3393352	ফটো উপলব্ধ	501	RDH1519362	ফটো উপলব্ধ
নাম : মালা হাজরা স্বামীর নাম: আনন্দ হাজরা বাড়ির নং : 20/1/বী বয়স : 65 লিঙ্গ : মহিলা			নাম : চন্দনা হাজরা স্বামীর নাম: নিতাই হাজরা বাড়ির নং : 20/1B বয়স : 42 লিঙ্গ : মহিলা			নাম : বিনোদ দাস পিতার নাম: বিজল দাস বাড়ির নং : 20/1/B বয়স : 32 লিঙ্গ : পুরুষ		
502	RDH2148088	ফটো উপলব্ধ	503	JRG0886705	ফটো উপলব্ধ	504	JRG0886713	ফটো উপলব্ধ
নাম : সুভঙ্কর পাল পিতার নাম: সুখেন পাল বাড়ির নং : 20/1 CH বয়স : 27 লিঙ্গ : পুরুষ			নাম : তাপস ঘোষ পিতার নাম: রামপদ ঘোষ বাড়ির নং : 20/1D বয়স : 54 লিঙ্গ : পুরুষ			নাম : সান্তনা ঘোষ স্বামীর নাম: তাপস ঘোষ বাড়ির নং : 20/1D বয়স : 46 লিঙ্গ : মহিলা		
505	RDH1519388	ফটো উপলব্ধ	506	RDH1919257	ফটো উপলব্ধ	507	RDH2135465	ফটো উপলব্ধ
নাম : পাপাই ঘোষ পিতার নাম: তাপস ঘোষ বাড়ির নং : 20/1D বয়স : 32 লিঙ্গ : পুরুষ			নাম : পান্থ ঘোষ পিতার নাম: তাপস ঘোষ বাড়ির নং : 20/1D বয়স : 29 লিঙ্গ : পুরুষ			নাম : রমা মাহাতো মায়ের নাম: আল্পনা মাহাতো বাড়ির নং : 20/1 দে বয়স : 28 লিঙ্গ : মহিলা		
508	RDH2521938	ফটো উপলব্ধ	509	JRG3393618	ফটো উপলব্ধ	510	JRG3393287	ফটো উপলব্ধ
নাম : রেখা রানি পাল স্বামীর নাম: অজিত পাল বাড়ির নং : 20/1 জে বয়স : 73 লিঙ্গ : মহিলা			নাম : প্রতীমা চক্রবর্তী স্বামীর নাম: জনার্দন চক্রবর্তী বাড়ির নং : 20/1/JH বয়স : 42 লিঙ্গ : মহিলা			নাম : বিশুজিত সাহা পিতার নাম: গৌর সাহা বাড়ির নং : 20/1পী বয়স : 42 লিঙ্গ : পুরুষ		



511 নাম : জয়ন্তী ভট্টাচার্য্য স্বামীর নাম: হারাধন ভট্টাচার্য্য বাড়ির নং : 20/1আর বয়স : 75 লিঙ্গ : মহিলা	RDH2659464 ফটো উপলব্ধ	512 নাম : রামফল হাজরা পিতার নাম: নবকুমার হাজরা বাড়ির নং : 20/1শ বয়স : 53 লিঙ্গ : পুরুষ	RDH2659423 ফটো উপলব্ধ	513 নাম : বৈজয়ন্তী হাজরা স্বামীর নাম: রামফল হাজরা বাড়ির নং : 20/1শ বয়স : 50 লিঙ্গ : মহিলা	RDH2659472 ফটো উপলব্ধ
514 নাম : রাধারানী ঘোষ স্বামীর নাম: নগুট ঘোষ বাড়ির নং : 20/1টা বয়স : 57 লিঙ্গ : মহিলা	RDH2659449 ফটো উপলব্ধ	515 নাম : সুমন ঘোষ পিতার নাম: গোপাল ঘোষ বাড়ির নং : 20/1T বয়স : 27 লিঙ্গ : পুরুষ	RDH2097574 ফটো উপলব্ধ	516 নাম : শুভ বিশ্বাস পিতার নাম: সমীর বিশ্বাস বাড়ির নং : 20/1 v বয়স : 27 লিঙ্গ : পুরুষ	RDH2097566 ফটো উপলব্ধ
517 নাম : সমর চক্রবর্তী পিতার নাম: জনার্দন চক্রবর্তী বাড়ির নং : 20/1 জেড এ বয়স : 26 লিঙ্গ : পুরুষ	RDH2199180 ফটো উপলব্ধ	518 নাম : দীপিকা চক্রবর্তী (বিশ্বাস) স্বামীর নাম: নিরঞ্জন চক্রবর্তী বাড়ির নং : 20/1ZA বয়স : 41 লিঙ্গ : মহিলা	RDH0652966 ফটো উপলব্ধ	519 নাম : দীপক হাজরা পিতার নাম: শরৎ হাজরা বাড়ির নং : 20/6 বয়স : 72 লিঙ্গ : পুরুষ	JRG1807254 ফটো উপলব্ধ
520 নাম : মিলন কুমার মণ্ডল পিতার নাম: গণপতি মণ্ডল বাড়ির নং : 20/A বয়স : 45 লিঙ্গ : পুরুষ	RDH1919323 ফটো উপলব্ধ	521 নাম : মোহনা মণ্ডল স্বামীর নাম: সুরত ঘোষ বাড়ির নং : 20/A বয়স : 29 লিঙ্গ : মহিলা	RDH2020253 ফটো উপলব্ধ	522 নাম : ইতি প্রামানিক স্বামীর নাম: প্রনব প্রামানিক বাড়ির নং : 20/b বয়স : 38 লিঙ্গ : মহিলা	JRG4135083 ফটো উপলব্ধ
523 নাম : রুদ্র প্রসাদ দাস পিতার নাম: মহাদেব দাস বাড়ির নং : 20 C বয়স : 27 লিঙ্গ : পুরুষ	RDH2148062 ফটো উপলব্ধ	524 নাম : মৌসুমি দাস পিতার নাম: মহাদেব দাস বাড়ির নং : 20/C বয়স : 34 লিঙ্গ : মহিলা	RDH1779669 ফটো উপলব্ধ	525 নাম : মিতা দাস পিতার নাম: মহাদেব দাস বাড়ির নং : 20/C বয়স : 31 লিঙ্গ : মহিলা	RDH1960657 ফটো উপলব্ধ
526 নাম : মামনি দত্ত বিশ্বাশ স্বামীর নাম: অমিত কুমার বিশ্বাশ বাড়ির নং : 20/D বয়স : 33 লিঙ্গ : মহিলা	RJG1286087 ফটো উপলব্ধ	527 নাম : মামনী চক্রবর্তী স্বামীর নাম: নারায়ন চক্রবর্তী বাড়ির নং : 20/D বয়স : 36 লিঙ্গ : মহিলা	RDH0553594 ফটো উপলব্ধ	528 নাম : অনিতা মাল্লাহ স্বামীর নাম: দশরথ মাল্লাহ বাড়ির নং : 20K বয়স : 32 লিঙ্গ : মহিলা	RDH1919224 ফটো উপলব্ধ
529 নাম : দশরথ মাল্লাহ পিতার নাম: জিল্লাদার মাল্লাহ বাড়ির নং : 20K বয়স : 36 লিঙ্গ : পুরুষ	RDH1113489 ফটো উপলব্ধ	530 নাম : বুঝারত মাল্লাহ পিতার নাম: জিল্লাদার মাল্লাহ বাড়ির নং : 20/K বয়স : 49 লিঙ্গ : পুরুষ	RDH1919240 ফটো উপলব্ধ	531 নাম : শর্মিলা মাল্লাহ পিতার নাম: বুঝারত মাল্লাহ বাড়ির নং : এন0 বয়স : 20 লিঙ্গ : মহিলা	RDH2814325 ফটো উপলব্ধ
532 নাম : সুজিত বিশ্বাস পিতার নাম: সুনীল বিশ্বাস বাড়ির নং : 22/1 বয়স : 62 লিঙ্গ : পুরুষ	WB/08/057/612166 ফটো উপলব্ধ	533 নাম : চন্দনা বিশ্বাস স্বামীর নাম: সুজিত বিশ্বাস বাড়ির নং : 22/1 বয়স : 53 লিঙ্গ : মহিলা	WB/08/057/612167 ফটো উপলব্ধ	534 নাম : স্বতদীপ বিশ্বাস পিতার নাম: সুজিত বিশ্বাস বাড়ির নং : 22/1 বয়স : 27 লিঙ্গ : পুরুষ	RDH2135028 ফটো উপলব্ধ
535 নাম : জয় মুখোপাধ্যায় পিতার নাম: পবিত্র কুমার মুখোপাধ্যায় বাড়ির নং : 22A বয়স : 59 লিঙ্গ : পুরুষ	RDH2811560 ফটো উপলব্ধ	536 নাম : সুজাতা স্বামীর নাম: জয় মুখোপাধ্যায় বাড়ির নং : 22A বয়স : 44 লিঙ্গ : মহিলা	JRG2998805 ফটো উপলব্ধ	537 নাম : সুঞ্জয় মুখোপাধ্যায় পিতার নাম: জয় মুখোপাধ্যায় বাড়ির নং : 22/এ বয়স : 21 লিঙ্গ : পুরুষ	RDH2776391 ফটো উপলব্ধ
538 নাম : বকুল মজুমদার স্বামীর নাম: বিশ্বনাথ মজুমদার বাড়ির নং : 23 বয়স : 80 লিঙ্গ : মহিলা	RDH2373876 ফটো উপলব্ধ	539 নাম : সুরত মজুমদার পিতার নাম: বিশ্বনাথ মজুমদার বাড়ির নং : 23 বয়স : 59 লিঙ্গ : পুরুষ	RDH2373819 ফটো উপলব্ধ	540 নাম : সুদীপ্ত মজুমদার পিতার নাম: বিশ্বনাথ মজুমদার বাড়ির নং : 23 বয়স : 59 লিঙ্গ : পুরুষ	JRG1807353 ফটো উপলব্ধ



541 নাম : অর্পিতা মজুমদার স্বামীর নাম: সুদীপ্ত মজুমদার বাড়ির নং : 23 বয়স : 46 লিঙ্গ : মহিলা	JRG3885662 ফটো উপলব্ধ	542 নাম : সাইন্তন মজুমদার পিতার নাম: সুদীপ্ত মজুমদার বাড়ির নং : 23 বয়স : 20 লিঙ্গ : পুরুষ	RDH2814499 ফটো উপলব্ধ	543 নাম : শিখা মন্ডল স্বামীর নাম: নীল মাধব মন্ডল বাড়ির নং : 23/1 বয়স : 56 লিঙ্গ : মহিলা	RDH1421338 ফটো উপলব্ধ
544 নাম : নীল মাধব মন্ডল পিতার নাম: অম্বুজঙ্ক মন্ডল বাড়ির নং : 23/1 বয়স : 63 লিঙ্গ : পুরুষ	WB/08/053/201151 ফটো উপলব্ধ	545 নাম : সৌমি মণ্ডল পিতার নাম: নীল মাধব মণ্ডল বাড়ির নং : 23/1 বয়স : 27 লিঙ্গ : মহিলা	RDH2134997 ফটো উপলব্ধ	546 নাম : অঞ্জলী হালদার স্বামীর নাম: রমেশ হালদার বাড়ির নং : 24 বয়স : 78 লিঙ্গ : মহিলা	WB/10/063/477278 ফটো উপলব্ধ
547 নাম : রঞ্জন হালদার পিতার নাম: রমেশ হালদার বাড়ির নং : 24 বয়স : 51 লিঙ্গ : পুরুষ	WB/10/063/477280 ফটো উপলব্ধ	548 নাম : রতন হালদার পিতার নাম: রমেশ হালদার বাড়ির নং : 24 বয়স : 58 লিঙ্গ : পুরুষ	RDH2373793 ফটো উপলব্ধ	549 নাম : প্রনতি মন্ডল স্বামীর নাম: রতন হালদার বাড়ির নং : 24 বয়স : 45 লিঙ্গ : মহিলা	RDH1266766 ফটো উপলব্ধ
550 নাম : স্বপন হালদার পিতার নাম: শশধর হালদার বাড়ির নং : 25 বয়স : 58 লিঙ্গ : পুরুষ	WB/10/063/477283 ফটো উপলব্ধ	551 নাম : আনন্দময়ী হালদার স্বামীর নাম: স্বপন হালদার বাড়ির নং : 25 বয়স : 60 লিঙ্গ : মহিলা	RDH2373660 ফটো উপলব্ধ	552 নাম : রাজু বালা সরকার স্বামীর নাম: শচীন সরকার বাড়ির নং : 25/1 বয়স : 84 লিঙ্গ : মহিলা	RDH2794790 ফটো উপলব্ধ
553 নাম : সমীরন সরকার পিতার নাম: শচীন চন্দ্র সরকার বাড়ির নং : 25/1 বয়স : 59 লিঙ্গ : পুরুষ	RDH2794774 ফটো উপলব্ধ	554 নাম : সুভাষ সরকার পিতার নাম: শচীন চন্দ্র সরকার বাড়ির নং : 25/1 বয়স : 54 লিঙ্গ : পুরুষ	RDH2794808 ফটো উপলব্ধ	555 নাম : সুবীর সরকার পিতার নাম: শচীন সরকার বাড়ির নং : 25/1 বয়স : 52 লিঙ্গ : পুরুষ	JRG2842771 ফটো উপলব্ধ
556 নাম : নমিতা সরকার স্বামীর নাম: সমীরন সরকার বাড়ির নং : 25/1 বয়স : 52 লিঙ্গ : মহিলা	RDH2794782 ফটো উপলব্ধ	557 নাম : সুখেন সরকার পিতার নাম: শচীন সরকার বাড়ির নং : 25/1 বয়স : 49 লিঙ্গ : পুরুষ	JRG1805894 ফটো উপলব্ধ	558 নাম : শুভ্রা সরকার স্বামীর নাম: সুভাষ সরকার বাড়ির নং : 25/1 বয়স : 48 লিঙ্গ : মহিলা	RDH2794733 ফটো উপলব্ধ
559 নাম : সৌমিলি সরকার পিতার নাম: সুভাষ সরকার বাড়ির নং : 25/1 বয়স : 24 লিঙ্গ : মহিলা	RDH2458610 ফটো উপলব্ধ	560 নাম : সুবোধ সরকার পিতার নাম: বলরাম সরকার বাড়ির নং : 25/1/A বয়স : 76 লিঙ্গ : পুরুষ	WB/10/063/477022 ফটো উপলব্ধ	561 নাম : মীনা সরকার স্বামীর নাম: সুবোধ চন্দ্র সরকার বাড়ির নং : 25/1/A বয়স : 69 লিঙ্গ : মহিলা	WB/10/063/477023 ফটো উপলব্ধ
562 নাম : লক্ষণচন্দ্র সরকার পিতার নাম: বলরাম সরকার বাড়ির নং : 25/1/A বয়স : 56 লিঙ্গ : পুরুষ	WB/10/063/477025 ফটো উপলব্ধ	563 নাম : কার্তিক সরকার পিতার নাম: সুবোধ সরকার বাড়ির নং : 25/1/A বয়স : 38 লিঙ্গ : পুরুষ	JRG3680527 ফটো উপলব্ধ	564 নাম : অরিজিৎ সরকার পিতার নাম: লক্ষ্মণ চন্দ্র সরকার বাড়ির নং : 25/1/এ বয়স : 22 লিঙ্গ : পুরুষ	RDH2814457 ফটো উপলব্ধ
565 নাম : প্রেমতোষ দে পিতার নাম: দুর্গাপ্রসন্ন দে বাড়ির নং : 26 বয়স : 73 লিঙ্গ : পুরুষ	WB/10/063/477293 ফটো উপলব্ধ	566 নাম : কৃষ্ণা দে স্বামীর নাম: প্রেমতোষ দে বাড়ির নং : 26 বয়স : 67 লিঙ্গ : মহিলা	WB/10/063/477294 ফটো উপলব্ধ	567 নাম : অভিষেক দে পিতার নাম: প্রেমতোষ দে বাড়ির নং : 26 বয়স : 38 লিঙ্গ : পুরুষ	JRG3680535 ফটো উপলব্ধ
568 নাম : তানিয়া রক্ষিত পিতার নাম: অনিলা চন্দ্র রক্ষিত বাড়ির নং : 26 বয়স : 33 লিঙ্গ : মহিলা	RDH1516319 ফটো উপলব্ধ	569 নাম : সুনীতি ব্যানার্জী স্বামীর নাম: রথীন্দ্রনাথ ব্যানার্জী বাড়ির নং : 26/1 বয়স : 81 লিঙ্গ : মহিলা	WB/10/063/510580 ফটো উপলব্ধ	570 নাম : অনিমেশ চট্টোপাধ্যায় পিতার নাম: করুণাপদ চট্টোপাধ্যায় বাড়ির নং : 26/1 বয়স : 70 লিঙ্গ : পুরুষ	JRG0251934 ফটো উপলব্ধ

571	JRG0252064	নাম : সান্তনা চট্টোপাধ্যায় স্বামীর নাম: অনিমেষ চট্টোপাধ্যায় বাড়ির নং : 26/1 বয়স : 61 লিঙ্গ : মহিলা	ফটো উপলব্ধ	572	RDH1913656	নাম : অরুনিমা চট্টোপাধ্যায় পিতার নাম: অনিমেষ চট্টোপাধ্যায় বাড়ির নং : 26/1 বয়স : 29 লিঙ্গ : মহিলা	ফটো উপলব্ধ	573	RDH2566990	নাম : আশালতা সরকার স্বামীর নাম: প্রফুল্ল সরকার বাড়ির নং : 27 বয়স : 85 লিঙ্গ : মহিলা	ফটো উপলব্ধ
574	WB/10/063/477300	নাম : প্রদীপ সরকার পিতার নাম: প্রফুল্ল সরকার বাড়ির নং : 27 বয়স : 60 লিঙ্গ : পুরুষ	ফটো উপলব্ধ	575	RDH2373686	নাম : দিলীপ সরকার পিতার নাম: প্রফুল্ল সরকার বাড়ির নং : 27 বয়স : 59 লিঙ্গ : পুরুষ	ফটো উপলব্ধ	576	RDH2787570	নাম : ত্রিদিব সরকার পিতার নাম: প্রফুল্ল সরকার বাড়ির নং : ২৭ বয়স : 55 লিঙ্গ : পুরুষ	ফটো উপলব্ধ
577	RDH2668960	নাম : সুদীপ সরকার পিতার নাম: প্রফুল্ল সরকার বাড়ির নং : 27 বয়স : 55 লিঙ্গ : পুরুষ	ফটো উপলব্ধ	578	WB/10/063/477301	নাম : মিতু সরকার স্বামীর নাম: প্রদীপ সরকার বাড়ির নং : 27 বয়স : 50 লিঙ্গ : মহিলা	ফটো উপলব্ধ	579	RDH1642974	নাম : টুম্পা সরকার স্বামীর নাম: সুদীপ সরকার বাড়ির নং : 27 বয়স : 48 লিঙ্গ : মহিলা	ফটো উপলব্ধ
580	GQL2021459	নাম : পাপিয়া সরকার স্বামীর নাম: ত্রিদিব সরকার বাড়ির নং : 27 বয়স : 43 লিঙ্গ : মহিলা	ফটো উপলব্ধ	581	RDH1919125	নাম : প্রতীক সরকার পিতার নাম: প্রদীপ সরকার বাড়ির নং : 27 বয়স : 29 লিঙ্গ : পুরুষ	ফটো উপলব্ধ	582	RDH2814374	নাম : সৌভিক সরকার পিতার নাম: দিলীপ সরকার বাড়ির নং : 25/2 বয়স : 22 লিঙ্গ : পুরুষ	ফটো উপলব্ধ
583	RDH2719151	নাম : সংকেত সরকার পিতার নাম: সুদীপ সরকার বাড়ির নং : 27 বয়স : 22 লিঙ্গ : পুরুষ	ফটো উপলব্ধ	584	JRG1807072	নাম : পরিতোষ পাল পিতার নাম: অমরেন্দ্র পাল বাড়ির নং : 27/16 বয়স : 73 লিঙ্গ : পুরুষ	ফটো উপলব্ধ	585	JRG1807080	নাম : প্রনতি পাল স্বামীর নাম: পরিতোষ পাল বাড়ির নং : 27/16 বয়স : 66 লিঙ্গ : মহিলা	ফটো উপলব্ধ
586	WB/10/068/156922	নাম : প্রদীপ দাস পিতার নাম: দিলীপ কুমার দাস বাড়ির নং : 27/17 বয়স : 57 লিঙ্গ : পুরুষ	ফটো উপলব্ধ	587	HRL1078476	নাম : বন্দনা দাস স্বামীর নাম: প্রদীপ দাস বাড়ির নং : 27/17 বয়স : 50 লিঙ্গ : মহিলা	ফটো উপলব্ধ	588	RDH2294619	নাম : দেবাদিতা দাস পিতার নাম: প্রদীপ দাস বাড়ির নং : 27/17 বয়স : 26 লিঙ্গ : পুরুষ	ফটো উপলব্ধ
589	RDH2294643	নাম : দেবস্মিতা দাস পিতার নাম: প্রদীপ দাস বাড়ির নং : 27/17 বয়স : 25 লিঙ্গ : মহিলা	ফটো উপলব্ধ	590	RDH2638781	নাম : অসিত কুমার ঘোষ পিতার নাম: অজিত কুমার ঘোষ বাড়ির নং : 28/1 বয়স : 58 লিঙ্গ : পুরুষ	ফটো উপলব্ধ	591	JRG1805357	নাম : সৃজিত কুমার ঘোষ পিতার নাম: অজিত কুমার ঘোষ বাড়ির নং : 28/1 বয়স : 57 লিঙ্গ : পুরুষ	ফটো উপলব্ধ
592	RDH2638773	নাম : সুদীপ ঘোষ পিতার নাম: অজিত কুমার ঘোষ বাড়ির নং : 28/1 বয়স : 51 লিঙ্গ : পুরুষ	ফটো উপলব্ধ	593	RDH1919299	নাম : মাস্ত সিনহা ঘোষ স্বামীর নাম: সৃজিত কুমার ঘোষ বাড়ির নং : 28/1 বয়স : 47 লিঙ্গ : মহিলা	ফটো উপলব্ধ	594	RDH1919307	নাম : অমতা মিত্র ঘোষ স্বামীর নাম: সুদীপ ঘোষ বাড়ির নং : 28/1 বয়স : 33 লিঙ্গ : মহিলা	ফটো উপলব্ধ
595	WB/10/063/477312	নাম : আল্পনা চৌধুরী পিতার নাম: সুখময় চৌধুরী বাড়ির নং : 29 বয়স : 65 লিঙ্গ : মহিলা	ফটো উপলব্ধ	596	WB/10/063/282714	নাম : বিউটি চৌধুরী স্বামীর নাম: সৃজনকান্তি চৌধুরী বাড়ির নং : 29 বয়স : 49 লিঙ্গ : মহিলা	ফটো উপলব্ধ	597	JRG2842847	নাম : স্বপন কুমার চৌধুরী পিতার নাম: সুখময় চৌধুরী বাড়ির নং : 29 বয়স : 66 লিঙ্গ : পুরুষ	ফটো উপলব্ধ
598	RDH2374189	নাম : রিতা চৌধুরী স্বামীর নাম: স্বপন কুমার চৌধুরী বাড়ির নং : 29 বয়স : 61 লিঙ্গ : মহিলা	ফটো উপলব্ধ	599	JRG4029112	নাম : সুমন চৌধুরী পিতার নাম: স্বপন কুমার চৌধুরী বাড়ির নং : 29 বয়স : 40 লিঙ্গ : পুরুষ	ফটো উপলব্ধ	600	IRG2842854	নাম : অনুপা রায় স্বামীর নাম: ভাস্কর জ্যোতি রায় বাড়ির নং : 29 বয়স : 43 লিঙ্গ : মহিলা	ফটো উপলব্ধ

601	JRG1805258	নাম : মধুমিতা সাহা স্বামীর নাম: সুবলচন্দ্র সাহা বাড়ির নং : 29 বয়স : 53 লিঙ্গ : মহিলা	ফটো উপলব্ধ	602	WB/10/063/477316	নাম : মনিময় চৌধুরী পিতার নাম: শান্তিময় চৌধুরী বাড়ির নং : 29/1 বয়স : 55 লিঙ্গ : পুরুষ	ফটো উপলব্ধ	603	WB/10/063/477318	নাম : বর্ণালী কুণ্ডু স্বামীর নাম: নিমাই কুণ্ডু বাড়ির নং : 29/1 বয়স : 61 লিঙ্গ : মহিলা	ফটো উপলব্ধ
604	RDH1113463	নাম : স্বাগতা কুন্ডু পিতার নাম: নিমাইচন্দ্র কুন্ডু বাড়ির নং : 29/1/A বয়স : 38 লিঙ্গ : মহিলা	ফটো উপলব্ধ	605	RDH2134989	নাম : সুস্মিতা কুন্ডু পিতার নাম: নিমাই চন্দ্র কুন্ডু বাড়ির নং : 29/1/A বয়স : 29 লিঙ্গ : মহিলা	ফটো উপলব্ধ	606	HRL2680890	নাম : কুমারী ইলা ঘোষ পিতার নাম: সন্ন্যাসী ঘোষ বাড়ির নং : 29/4 বয়স : 45 লিঙ্গ : মহিলা	ফটো উপলব্ধ
607	JRG3885597	নাম : সুমিত্রা সরকার স্বামীর নাম: মানিক সরকার বাড়ির নং : 29/4 বয়স : 77 লিঙ্গ : মহিলা	ফটো উপলব্ধ	608	WB/10/063/477321	নাম : অরুণ সরকার পিতার নাম: যতীন্দ্র সরকার বাড়ির নং : 29/4 বয়স : 73 লিঙ্গ : পুরুষ	ফটো উপলব্ধ	609	WB/10/063/477322	নাম : বিভা সরকার স্বামীর নাম: অরুণ সরকার বাড়ির নং : 29/4 বয়স : 68 লিঙ্গ : মহিলা	ফটো উপলব্ধ
610	WB/10/063/477329	নাম : কাঞ্চন সরকার পিতার নাম: মানিক সরকার বাড়ির নং : 29/4 বয়স : 61 লিঙ্গ : পুরুষ	ফটো উপলব্ধ	611	WB/10/063/477330	নাম : বাসন্তী সরকার স্বামীর নাম: কাঞ্চন সরকার বাড়ির নং : 29/4 বয়স : 58 লিঙ্গ : মহিলা	ফটো উপলব্ধ	612	RDH2794477	নাম : শুভেন্দু সরকার পিতার নাম: মানিক সরকার বাড়ির নং : 29/4 বয়স : 53 লিঙ্গ : পুরুষ	ফটো উপলব্ধ
613	JRG3393519	নাম : কৌশিক সরকার পিতার নাম: অরুণ সরকার বাড়ির নং : 29/4 বয়স : 48 লিঙ্গ : পুরুষ	ফটো উপলব্ধ	614	JRG3885696	নাম : জবা সরকার স্বামীর নাম: শুভেন্দু সরকার বাড়ির নং : 29/4 বয়স : 44 লিঙ্গ : মহিলা	ফটো উপলব্ধ	615	RDH1421288	নাম : অনিশ সরকার পিতার নাম: কাঞ্চন সরকার বাড়ির নং : 29/4 বয়স : 35 লিঙ্গ : পুরুষ	ফটো উপলব্ধ
616	RDH1779743	নাম : স্মৃতিরেখা সরকার পিতার নাম: কাঞ্চন সরকার বাড়ির নং : 29/4 বয়স : 31 লিঙ্গ : মহিলা	ফটো উপলব্ধ	617	RDH2568467	নাম : শ্রেয়া সরকার পিতার নাম: সুভেন্দু সরকার বাড়ির নং : 29/4 বয়স : 24 লিঙ্গ : মহিলা	ফটো উপলব্ধ	618	RDH2458230	নাম : গীতা সূত্রধর স্বামীর নাম: নারায়ণ সূত্রধর বাড়ির নং : 29/5 বয়স : 71 লিঙ্গ : মহিলা	ফটো উপলব্ধ
619	RDH2458081	নাম : অনুপ সূত্রধর পিতার নাম: নারায়ণ সূত্রধর বাড়ির নং : 29/5 বয়স : 47 লিঙ্গ : পুরুষ	ফটো উপলব্ধ	620	RDH2458370	নাম : রিঙ্কু সূত্রধর স্বামীর নাম: অনুপ সূত্রধর বাড়ির নং : 29/5 বয়স : 41 লিঙ্গ : মহিলা	ফটো উপলব্ধ	621	RDH2458321	নাম : মান্দিপ সূত্রধর পিতার নাম: অনুপ সূত্রধর বাড়ির নং : 29/5 বয়স : 25 লিঙ্গ : মহিলা	ফটো উপলব্ধ
622	WB/10/063/510214	নাম : সুনীল সাহা পিতার নাম: গৌরচন্দ্র সাহা বাড়ির নং : 29/5/1 বয়স : 59 লিঙ্গ : পুরুষ	ফটো উপলব্ধ	623	JRG3412517	নাম : ফুলন সাহা স্বামীর নাম: সুনীল সাহা বাড়ির নং : 29/5/1 বয়স : 49 লিঙ্গ : মহিলা	ফটো উপলব্ধ	624	RDH1917202	নাম : সুরজিৎ সাহা পিতার নাম: সুনীল সাহা বাড়ির নং : 29/5/1 বয়স : 29 লিঙ্গ : পুরুষ	ফটো উপলব্ধ
625	WB/10/063/477335	নাম : শোভা পাল স্বামীর নাম: বীরেন্দ্র পাল বাড়ির নং : 29/6 বয়স : 69 লিঙ্গ : মহিলা	ফটো উপলব্ধ	626	JRG2843001	নাম : ওমপ্রকাশ পাল পিতার নাম: বীরেন্দ্রকুমার পাল বাড়ির নং : 29/6 বয়স : 47 লিঙ্গ : পুরুষ	ফটো উপলব্ধ	627	RDH2071876	নাম : তাপসি পাল রায় স্বামীর নাম: ওমপ্রকাশ পাল বাড়ির নং : 29/6 বয়স : 39 লিঙ্গ : মহিলা	ফটো উপলব্ধ
628	WB/10/063/207291	নাম : সুব্রত বিশ্বাস পিতার নাম: সুবল চন্দ্র বিশ্বাস বাড়ির নং : 29/6A বয়স : 53 লিঙ্গ : পুরুষ	ফটো উপলব্ধ	629	JRG3680543	নাম : সোনালী বিশ্বাস স্বামীর নাম: সুব্রত বিশ্বাস বাড়ির নং : 29/6A বয়স : 47 লিঙ্গ : মহিলা	ফটো উপলব্ধ	630	JRG3885589	নাম : পদ্মিনী জোয়ারদার স্বামীর নাম: মানস জোয়ারদার বাড়ির নং : 29/6B বয়স : 79 লিঙ্গ : মহিলা	ফটো উপলব্ধ



631 নাম : স্বপন কুমার ঘোষ পিতার নাম: মদন ঘোষ বাড়ির নং : 29/6/B বয়স : 57 লিঙ্গ : পুরুষ	RDH0554725 ফটো উপলব্ধ	632 নাম : নিবেদিতা ঘোষ স্বামীর নাম: স্বপন কুমার ঘোষ বাড়ির নং : 29/6/B বয়স : 53 লিঙ্গ : মহিলা	RDH0554733 ফটো উপলব্ধ	633 নাম : সমন্বয় ঘোষ পিতার নাম: স্বপন কুমার ঘোষ বাড়ির নং : 29/6/B বয়স : 27 লিঙ্গ : পুরুষ	RDH2097558 ফটো উপলব্ধ
634 নাম : চিত্রা ভট্টাচার্য্য স্বামীর নাম: দীপক ভট্টাচার্য্য বাড়ির নং : 29/7A বয়স : 75 লিঙ্গ : মহিলা	RDH2726149 ফটো উপলব্ধ	635 নাম : পার্থ ভট্টাচার্য্য পিতার নাম: দীপক ভট্টাচার্য্য বাড়ির নং : 29/7A বয়স : 51 লিঙ্গ : পুরুষ	JRG1819911 ফটো উপলব্ধ	636 নাম : নারায়ণ ভট্টাচার্য্য পিতার নাম: দীপক ভট্টাচার্য্য বাড়ির নং : 29/7A বয়স : 50 লিঙ্গ : পুরুষ	RDH2672731 ফটো উপলব্ধ
637 নাম : মাম্পী ভট্টাচার্য্য স্বামীর নাম: নারায়ণ ভট্টাচার্য্য বাড়ির নং : 29/7/এ বয়স : 36 লিঙ্গ : মহিলা	RDH0554790 ফটো উপলব্ধ	638 নাম : বীনা সোনার (বর্মন) স্বামীর নাম: নীরজ বর্মন বাড়ির নং : 29/7/ বা বয়স : 43 লিঙ্গ : মহিলা	RDH1472430 ফটো উপলব্ধ	639 নাম : নিরোজ বর্মন পিতার নাম: শ্রী হীরলাল বর্মন বাড়ির নং : 29/7/বী বয়স : 50 লিঙ্গ : পুরুষ	RDH1640895 ফটো উপলব্ধ
640 নাম : সুশেখর সিংহ পিতার নাম: অমরেন্দ্র নারায়ণ সিংহ বাড়ির নং : 29/9 বয়স : 58 লিঙ্গ : পুরুষ	RDH2639458 ফটো উপলব্ধ	641 নাম : সৌমেন্দু সিংহ পিতার নাম: অমরেন্দ্র নারায়ণ সিংহ বাড়ির নং : 29/9 বয়স : 56 লিঙ্গ : পুরুষ	WB/10/063/477346 ফটো উপলব্ধ	642 নাম : দিপালী সিংহ স্বামীর নাম: সুশেখর সিংহ বাড়ির নং : 29/9 বয়স : 56 লিঙ্গ : মহিলা	JRG1806538 ফটো উপলব্ধ
643 নাম : আশা রানী সিংহ স্বামীর নাম: সৌমেন্দু সিংহ বাড়ির নং : 29/9 বয়স : 50 লিঙ্গ : মহিলা	WB/10/065/603302 ফটো উপলব্ধ	644 নাম : সুশোভন সিংহ পিতার নাম: সুশেখর সিংহ বাড়ির নং : 29/9 বয়স : 29 লিঙ্গ : পুরুষ	RDH1919208 ফটো উপলব্ধ	645 নাম : সৌম্যদীপ সিংহ পিতার নাম: সৌমেন্দু সিংহ বাড়ির নং : 29/9 বয়স : 27 লিঙ্গ : পুরুষ	RDH2097608 ফটো উপলব্ধ
646 নাম : অনুরাধা ভট্টাচার্য্য স্বামীর নাম: জগন্নাথ ভট্টাচার্য্য বাড়ির নং : 29/9A বয়স : 69 লিঙ্গ : মহিলা	JRG3885654 ফটো উপলব্ধ	647 নাম : অরিন্দম ভট্টাচার্য্য পিতার নাম: জগন্নাথ ভট্টাচার্য্য বাড়ির নং : 29/9A বয়স : 32 লিঙ্গ : পুরুষ	RDH1560804 ফটো উপলব্ধ	648 নাম : ভারতী রায় বর্মন স্বামীর নাম: দেবব্রত রায় বর্মন বাড়ির নং : 29/9/C বয়স : 71 লিঙ্গ : মহিলা	JRG0223495 ফটো উপলব্ধ
649 নাম : দীপঙ্কর রায় বর্মন পিতার নাম: দেবব্রত রায় বর্মন বাড়ির নং : 29/9/C বয়স : 49 লিঙ্গ : পুরুষ	JRG0223461 ফটো উপলব্ধ	650 নাম : নন্দিতা রায় বর্মন(দাস) স্বামীর নাম: দীপঙ্কর রায় বর্মন বাড়ির নং : 29/9/C বয়স : 44 লিঙ্গ : মহিলা	JRG3519576 ফটো উপলব্ধ	651 নাম : তাপস কুমার সরকার পিতার নাম: তারাপদ সরকার বাড়ির নং : 29/10 বয়স : 68 লিঙ্গ : পুরুষ	JRG0887661 ফটো উপলব্ধ
652 নাম : মিতালী সরকার স্বামীর নাম: তপস কুমার সরকার বাড়ির নং : 29/10 বয়স : 56 লিঙ্গ : মহিলা	JRG0887679 ফটো উপলব্ধ	653 নাম : তনয়া সরকার পিতার নাম: তপস কুমার সরকার বাড়ির নং : 29/10 বয়স : 27 লিঙ্গ : মহিলা	RDH2135010 ফটো উপলব্ধ	654 নাম : কাজলেন্দু বিশ্বাস পিতার নাম: শিরোমণী বিশ্বাস বাড়ির নং : 29/10/A বয়স : 76 লিঙ্গ : পুরুষ	JRG1766435 ফটো উপলব্ধ
655 নাম : আরতী বিশ্বাস স্বামীর নাম: কাজলেন্দু বিশ্বাস বাড়ির নং : 29/10/A বয়স : 69 লিঙ্গ : মহিলা	WB/10/063/492053 ফটো উপলব্ধ	656 নাম : কৃষ্ণেন্দু বিশ্বাস পিতার নাম: কাজলেন্দু বিশ্বাস বাড়ির নং : 29/10/A বয়স : 42 লিঙ্গ : পুরুষ	JRG3070893 ফটো উপলব্ধ	657 নাম : অনিন্দিতা হালদার (বিশ্বাস) স্বামীর নাম: কৃষ্ণেন্দু বিশ্বাস বাড়ির নং : 29/10/A বয়স : 39 লিঙ্গ : মহিলা	JRG3678828 ফটো উপলব্ধ
658 নাম : মায়্যা ব্যানার্জী স্বামীর নাম: শ্যামা কিংকর ব্যানার্জী বাড়ির নং : 29/10B বয়স : 86 লিঙ্গ : মহিলা	RDH2373553 ফটো উপলব্ধ	659 নাম : সুভাষ ব্যানার্জী পিতার নাম: শ্যামা কিংকর ব্যানার্জী বাড়ির নং : 29/10B বয়স : 59 লিঙ্গ : পুরুষ	JRG3393428 ফটো উপলব্ধ	660 নাম : বিভাস ব্যানার্জী পিতার নাম: শ্যামা কিংকর ব্যানার্জী বাড়ির নং : 29/10B বয়স : 57 লিঙ্গ : পুরুষ	RDH2334498 ফটো উপলব্ধ



661	WB/42/288/099085	ফটো উপলব্ধ	662	JRG3885555	ফটো উপলব্ধ	663	RDH2148104	ফটো উপলব্ধ
নাম : অপর্ণা ব্যানার্জী স্বামীর নাম: সুভাষ ব্যানার্জী বাড়ির নং : 29/10B বয়স : 54 লিঙ্গ : মহিলা			নাম : লিপিকা ব্যানার্জী স্বামীর নাম: বিভাস ব্যানার্জী বাড়ির নং : 29/10B বয়স : 52 লিঙ্গ : মহিলা			নাম : অর্চিতা ব্যানার্জী পিতার নাম: সুভাষ ব্যানার্জী বাড়ির নং : 29/10/ B বয়স : 26 লিঙ্গ : মহিলা		
664	RDH2632529	ফটো উপলব্ধ	665	WB/10/063/477351	ফটো উপলব্ধ	666	WB/10/063/477353	ফটো উপলব্ধ
নাম : অনমিত্র ব্যানার্জী পিতার নাম: বিভাস ব্যানার্জী বাড়ির নং : 29/10/বী বয়স : 23 লিঙ্গ : পুরুষ			নাম : অসিত কুমার সরকার পিতার নাম: রমনী সরকার বাড়ির নং : 29/11 বয়স : 67 লিঙ্গ : পুরুষ			নাম : আশীষ সরকার পিতার নাম: রমনী সরকার বাড়ির নং : 29/11 বয়স : 57 লিঙ্গ : পুরুষ		
667	WB/10/063/477355	ফটো উপলব্ধ	668	RDH2373827	ফটো উপলব্ধ	669	WB/10/063/477357	ফটো উপলব্ধ
নাম : সুজিত কুমার সরকার পিতার নাম: রমনী মোহন সরকার বাড়ির নং : 29/11 বয়স : 54 লিঙ্গ : পুরুষ			নাম : সুজয় কুমার সরকার পিতার নাম: রমনী সরকার বাড়ির নং : 29/11 বয়স : 50 লিঙ্গ : পুরুষ			নাম : সমীরন সরকার পিতার নাম: রমনী সরকার বাড়ির নং : 29/11 বয়স : 49 লিঙ্গ : পুরুষ		
670	WB/09/060/258043	ফটো উপলব্ধ	671	JRG1879840	ফটো উপলব্ধ	672	RDH1642982	ফটো উপলব্ধ
নাম : বেবী সরকার স্বামীর নাম: অশীষ সরকার বাড়ির নং : 29/11 বয়স : 49 লিঙ্গ : মহিলা			নাম : অনির্বান সরকার পিতার নাম: অসিত কুমার সরকার বাড়ির নং : 29/11 বয়স : 44 লিঙ্গ : পুরুষ			নাম : নন্দিতা সরকার স্বামীর নাম: সুজিত কুমার সরকার বাড়ির নং : 29/11 বয়স : 33 লিঙ্গ : মহিলা		
673	JRG2267219	ফটো উপলব্ধ	674	JRG0506154	ফটো উপলব্ধ	675	JRG3707411	ফটো উপলব্ধ
নাম : দিলীপ রায় পিতার নাম: রামানন্দ রায় বাড়ির নং : 29/12/2 বয়স : 53 লিঙ্গ : পুরুষ			নাম : টুলটুলি রায় (মন্ডল) স্বামীর নাম: দিলীপ রায় বাড়ির নং : 29/12/2 বয়স : 43 লিঙ্গ : মহিলা			নাম : নীলাঞ্জনা গোস্বামী(সরকার) স্বামীর নাম: সমীরণ সরকার বাড়ির নং : 29/12/A বয়স : 39 লিঙ্গ : মহিলা		
676	JRG0223644	ফটো উপলব্ধ	677	JRG1881895	ফটো উপলব্ধ	678	RDH2020311	ফটো উপলব্ধ
নাম : নবরানী দাস স্বামীর নাম: নন্দকুমার দাস বাড়ির নং : 29/14 বয়স : 73 লিঙ্গ : মহিলা			নাম : বিশ্বজিত দাস পিতার নাম: নন্দকুমার দাস বাড়ির নং : 29/14 বয়স : 53 লিঙ্গ : পুরুষ			নাম : ইন্দ্রানী দাস(সাহা) স্বামীর নাম: বিশ্বজিৎ দাস বাড়ির নং : 29/14 বয়স : 39 লিঙ্গ : মহিলা		
679	JRG4126967	ফটো উপলব্ধ	680	WB/10/063/477352	ফটো উপলব্ধ	681	RDH2020394	ফটো উপলব্ধ
নাম : অভিজ্ঞান সরকার পিতার নাম: অসিতকুমার সরকার বাড়ির নং : 29/14A বয়স : 37 লিঙ্গ : পুরুষ			নাম : বাসন্তী সরকার স্বামীর নাম: অসিত সরকার বাড়ির নং : 29/14/এ বয়স : 64 লিঙ্গ : মহিলা			নাম : লতা মুসাহার মায়ের নাম: জ্যোৎস্না মুসাহার বাড়ির নং : 30/8 বয়স : 30 লিঙ্গ : মহিলা		
682	RDH2020402	ফটো উপলব্ধ	683	RDH2020378	ফটো উপলব্ধ	684	RDH2776433	ফটো উপলব্ধ
নাম : সীমা মুসাহার মায়ের নাম: মনা মুসাহার বাড়ির নং : 30/08 বয়স : 28 লিঙ্গ : মহিলা			নাম : বিশ্বজিত মুসাহার পিতার নাম: মনা মুসাহার বাড়ির নং : 30/8 বয়স : 33 লিঙ্গ : পুরুষ			নাম : অঙ্কিতা পোদ্দার পিতার নাম: দীপক পোদ্দার বাড়ির নং : এন1/5 বয়স : 22 লিঙ্গ : মহিলা		
685	RDH2741593	ফটো উপলব্ধ	686	SQP0174730	ফটো উপলব্ধ	687	RDH2776417	ফটো উপলব্ধ
নাম : শ্যামলী সাহা পিতার নাম: হারাধন সাহা বাড়ির নং : এন002 বয়স : 49 লিঙ্গ : মহিলা			নাম : ববিতা হালদার পিতার নাম: সন্তোষ হালদার বাড়ির নং : এন06 বয়স : 38 লিঙ্গ : মহিলা			নাম : অরিদম সরকার পিতার নাম: বিধান চন্দ্র সরকার বাড়ির নং : এন19/8/1 বয়স : 21 লিঙ্গ : পুরুষ		
688	RDH2260289	ফটো উপলব্ধ	689	RDH2458032	ফটো উপলব্ধ	690	RDH2644524	ফটো উপলব্ধ
নাম : অর্পিতা ভৌমিক পিতার নাম: অর্পূর্ব ভৌমিক বাড়ির নং : এন025 বয়স : 25 লিঙ্গ : মহিলা			নাম : অনুভব চৌধুরী মায়ের নাম: বিউটি চৌধুরী বাড়ির নং : না বয়স : 24 লিঙ্গ : পুরুষ			নাম : তথাগত আচার্য পিতার নাম: সমির কুমার আচার্য বাড়ির নং : নং4 বয়স : 23 লিঙ্গ : পুরুষ		

691 নাম : সঞ্চয়িতা ঘোষ পিতার নাম: সঞ্জিব ঘোষ বাড়ির নং : 10 বয়স : 23 লিঙ্গ : মহিলা	RDH2644532 ফটো উপলব্ধ	692 নাম : দেবরথি সরকার পিতার নাম: আশীষ কুমার সরকার বাড়ির নং : নং29/11 বয়স : 23 লিঙ্গ : পুরুষ	RDH2644540 ফটো উপলব্ধ	Q 693 নাম : আরতি রাজবংশী স্বামীর নাম: নিধু রাজবংশী বাড়ির নং : 20/1 বয়স : 59 লিঙ্গ : মহিলা	RDH1924851 ফটো উপলব্ধ
694 নাম : নসিরা খাতুন পিতার নাম: মহিউদ্দীন সেখ বাড়ির নং : নং4 বয়স : 24 লিঙ্গ : মহিলা	RJG2472272 ফটো উপলব্ধ	695 নাম : উদিত মিশ্র পিতার নাম: উজ্জল মিশ্র বাড়ির নং : 3নং বয়স : 22 লিঙ্গ : পুরুষ	RDH2699353 ফটো উপলব্ধ	696 নাম : মায়্যা চ্যাটার্জী স্বামীর নাম: সন্তোষ কুমার চ্যাটার্জী বাড়ির নং : 28/2 বয়স : 72 লিঙ্গ : মহিলা	RDH2855187 ফটো উপলব্ধ
697 নাম : স্বস্তিকা দত্ত পিতার নাম: রতন দত্ত বাড়ির নং : 2/14 বয়স : 19 লিঙ্গ : মহিলা	RDH2862571 ফটো উপলব্ধ	698 নাম : সূচনা বিশ্বাস পিতার নাম: সুরত বিশ্বাস বাড়ির নং : 29/6/এ বয়স : 19 লিঙ্গ : মহিলা	RDH2863876 ফটো উপলব্ধ	699 নাম : সৌগতা আচার্য পিতার নাম: সমীর কুমার আচার্য বাড়ির নং : 4.নং বয়স : 19 লিঙ্গ : পুরুষ	RDH2868354 ফটো উপলব্ধ
700 নাম : উজ্জল মিশ্র পিতার নাম: করুণ চন্দ্র মিশ্র বাড়ির নং : 3.নং বয়স : 46 লিঙ্গ : পুরুষ	JRG2663268 ফটো উপলব্ধ	701 নাম : গৌতম রায় পিতার নাম: রামানন্দ রায় বাড়ির নং : 29/12/2 বয়স : 53 লিঙ্গ : পুরুষ	JRG2270320 ফটো উপলব্ধ	702 নাম : পিঙ্কি রায় স্বামীর নাম: গৌতম রায় বাড়ির নং : 29/12/2 বয়স : 46 লিঙ্গ : মহিলা	RDH1369545 ফটো উপলব্ধ
703 নাম : ততুন ঘোষ পিতার নাম: লাল্টু ঘোষ বাড়ির নং : 20/1 বয়স : 20 লিঙ্গ : পুরুষ	RDH2882272 ফটো উপলব্ধ	704 নাম : অয়ুস চক্রবর্তী পিতার নাম: নারায়ণ চক্রবর্তী বাড়ির নং : 20/জে বয়স : 19 লিঙ্গ : পুরুষ	RDH2882306 ফটো উপলব্ধ	705 নাম : রাজেশ কুমার বিশ্বাস পিতার নাম: রাজকুমার বিশ্বাস বাড়ির নং : 20/1 বয়স : 20 লিঙ্গ : পুরুষ	RDH2882322 ফটো উপলব্ধ
706 নাম : বৈদিক সত্য চ্যাটার্জী মায়ের নাম: জয়শ্রী সত্য বাড়ির নং : পাট নং-143 বয়স : 19 লিঙ্গ : পুরুষ	RDH2883825 ফটো উপলব্ধ				





707	1	RDH2897478
নাম : সব্যসাচী চট্টরাজ পিতার নাম: দেবীদাস চট্টরাজ বাড়ির নং : জাজ কোয়ার্টার, ফ্ল্যাট নং ২ বয়স : 55 লিঙ্গ : পুরুষ		ফটো উপলব্ধ

708	1	RDH2903003
নাম : ক্রিশ ঘোষ মায়ের নাম: মৌসুমি ঘোষ বাড়ির নং : ২০/১ এফ বয়স : 19 লিঙ্গ : পুরুষ		ফটো উপলব্ধ

নির্বাচক সংখ্যার সারসংক্ষেপ :

A) নির্বাচকের সংখ্যা :

	নির্বাচক তালিকার প্রকৃতি	নির্বাচক তালিকার পরিচিতি :	নির্বাচকের সংখ্যা :							
			পুরুষ	মহিলা	তৃতীয় লিঙ্গ	মোট				
I	মূল তালিকা	মূল তালিকা	বিশেষ নিবিড় সংশোধন ২০২৬ এর চূড়ান্ত ভোটার তালিকার সহিত 06-04-2026 তারিখ অবধি সংশোধিত নির্বাচক তালিকা				343	363	0	706
II	1- সংযোজন তালিকা	সংযোজনী 1	বিশেষ সংক্ষিপ্ত সংশোধন 2026				0	0	0	0
		সংযোজনী 2	ধারাবাহিক সংশোধন 2026				2	0	0	2
		মোট					2	0	0	2
III	2- বিয়োজন তালিকা	সংযোজনী 1	বিশেষ সংক্ষিপ্ত সংশোধন 2026				2	7	0	9
		সংযোজনী 2	ধারাবাহিক সংশোধন 2026				0	0	0	0
		মোট					2	7	0	9
IV	'লিঙ্গ ক্ষেত্রের' পরিবর্তনের কারণে পার্থক্য						0	0	0	0
V	বিচারপ্রক্রিয়ার অধীনস্থ						0	0	0	0
VI	বিচার বিভাগীয় আধিকারিক কর্তৃক বিচারপূর্বক নিষ্পত্তির পর বিয়োজিত						0	1	0	1
নির্বাচকের মোট সংখ্যা (I+II-III+IV-V-VI)						343	355	0	698	

B) ক্রটি সংশোধনের সংখ্যা :

নির্বাচক তালিকার প্রকৃতি	নির্বাচক তালিকার পরিচিতি :	ক্রটি সংশোধনের সংখ্যা :
সংযোজনী 1	বিশেষ সংক্ষিপ্ত সংশোধন 2026	0
সংযোজনী 2	ধারাবাহিক সংশোধন 2026	0
	মোট	0

নির্বাচক নিবন্ধন আধিকারিকের স্বাক্ষর

E-মৃত, S-স্থানান্তরিত, R-একাধিকবার অন্তর্ভুক্ত, M-নিখোঁজ, Q-যোগ্য নহে