



## নির্বাচক তালিকা 2026 S25 পশ্চিমবঙ্গ

বিধানসভা নির্বাচনক্ষেত্রের নং, নাম ও সংরক্ষণের স্থিতি : 72 - বহরমপুর (সাধারণ)		অংশ নং : 256																			
বিধানসভা নির্বাচনক্ষেত্রটি যে লোকসভা নির্বাচনক্ষেত্রের / ক্ষেত্রসমূহের অন্তর্ভুক্ত তার নং, নাম ও সংরক্ষণ স্থিতি : 10 - বহরমপুর (সাধারণ)																					
1. সংশোধনের পূর্ণ বিবরণ																					
সংশোধনের বৎসর :	2026	নির্বাচক তালিকার পরিচিতি :																			
ভিত্তি তারিখ :	01-01-2026	বিশেষ নিবিড় সংশোধন ২০২৬ এর চূড়ান্ত ভোটার তালিকার সহিত 06-04-2026 তারিখ অবধি সংশোধিত নির্বাচক তালিকা																			
সংশোধনের প্রকৃতি :	ধারাবাহিক সংশোধন 2026																				
প্রকাশনার তারিখ :	06-04-2026																				
2. অংশ ও নির্বাচনী এলাকার পূর্ণ বিবরণ :																					
অংশের ভাগ নং ও নাম :																					
1-পাড়া.মহল্লা-চাঁদপুর		<table style="width: 100%; border-collapse: collapse;"> <tr> <td style="width: 50%;">প্রধান শহর/গ্রাম</td> <td style="width: 50%;">: রুহিয়া</td> </tr> <tr> <td>ওয়ার্ড</td> <td>:</td> </tr> <tr> <td>থানা</td> <td>: দৌলতাবাদ</td> </tr> <tr> <td>গ্রাম পঞ্চগায়েত</td> <td>: গুরুদাসপুর</td> </tr> <tr> <td>ব্লক</td> <td>: বহরমপুর</td> </tr> <tr> <td>মহকুমা</td> <td>: বহরমপুর</td> </tr> <tr> <td>জেলা</td> <td>: মুর্শিদাবাদ</td> </tr> <tr> <td>পিন</td> <td>: 742302</td> </tr> </table>				প্রধান শহর/গ্রাম	: রুহিয়া	ওয়ার্ড	:	থানা	: দৌলতাবাদ	গ্রাম পঞ্চগায়েত	: গুরুদাসপুর	ব্লক	: বহরমপুর	মহকুমা	: বহরমপুর	জেলা	: মুর্শিদাবাদ	পিন	: 742302
প্রধান শহর/গ্রাম	: রুহিয়া																				
ওয়ার্ড	:																				
থানা	: দৌলতাবাদ																				
গ্রাম পঞ্চগায়েত	: গুরুদাসপুর																				
ব্লক	: বহরমপুর																				
মহকুমা	: বহরমপুর																				
জেলা	: মুর্শিদাবাদ																				
পিন	: 742302																				
2-পাড়া.মহল্লা-রুহিয়া দক্ষিণপাড়া																					
3. ভোট গ্রহন কেন্দ্রের পূর্ণ বিবরণ :																					
ভোট গ্রহন কেন্দ্রের নং, নাম :		ভোট গ্রহন কেন্দ্রের শ্রেণী :		গ্রামীণ																	
256 - রুহিয়া প্রাইমারী স্কুল		এই অংশে সহায়ক ভোটগ্রহন কেন্দ্রের সংখ্যা		0																	
ভোট গ্রহন কেন্দ্রের ঠিকানা :		:																			
রুহিয়া প্রাইমারী স্কুল, রুহিয়া																					
4. নির্বাচকের সংখ্যা :																					
প্রথম ক্রমিক নং	শেষ ক্রমিক নং	মোট সংখ্যা																			
		পুরুষ	মহিলা	তৃতীয় লিঙ্গ	মোট																
1	1024	478	485	0	963																

নির্বাচক নিবন্ধন আধিকারিকের স্বাক্ষর

### Nazri Naksha

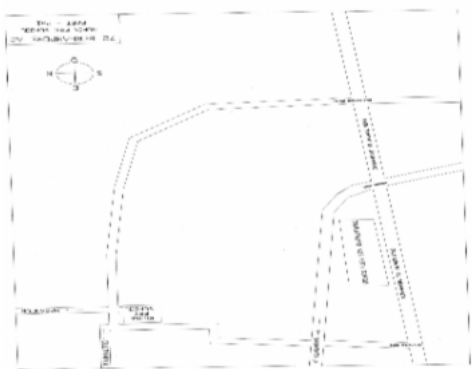

### Google Map View

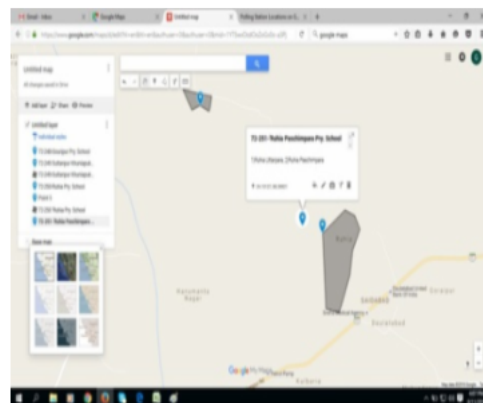

### Polling Station Building Front View



### Polling Station Front View



### Cad View



### Key MAP View



1	WB/10/063/366343	নাম : রেজাবুল সেখ পিতার নাম: তাহাসেন সেখ বাড়ির নং : n0059 বয়স : 49 লিঙ্গ : পুরুষ	ফটো উপলব্ধ	2	JRG3323961	নাম : রফিকুল ইসলাম পিতার নাম: তাহাসেন ইসলাম বাড়ির নং : n0059 বয়স : 45 লিঙ্গ : পুরুষ	ফটো উপলব্ধ	3	RDH1320134	নাম : উনজিলা বিবি স্বামীর নাম: রফিকুল সেখ বাড়ির নং : n0059 বয়স : 40 লিঙ্গ : মহিলা	ফটো উপলব্ধ
4	JRG1695824	নাম : মোঃ সামসুজ্জোহা পিতার নাম: মহঃ ইয়াসিন আলি বাড়ির নং : n0092 বয়স : 45 লিঙ্গ : পুরুষ	ফটো উপলব্ধ	5	RDH1542521	নাম : মূর্শিদা খাতুন স্বামীর নাম: মোঃ সামসুজ্জোহা বাড়ির নং : n0092 বয়স : 41 লিঙ্গ : মহিলা	ফটো উপলব্ধ	6	JRG3665973	নাম : শীলা খাতুন পিতার নাম: হারুন রশিদ বাড়ির নং : n0025 বয়স : 40 লিঙ্গ : মহিলা	ফটো উপলব্ধ
7	WB/10/063/366600	নাম : জৈনব বিবি স্বামীর নাম: কুরবান মন্ডল বাড়ির নং : n0028 বয়স : 79 লিঙ্গ : মহিলা	ফটো উপলব্ধ	8	WB/10/063/366601	নাম : বরজাহান মন্ডল পিতার নাম: কুরবান মন্ডল বাড়ির নং : n0028 বয়স : 57 লিঙ্গ : পুরুষ	ফটো উপলব্ধ	9	WB/10/063/366602	নাম : মেহেবুবা বিবি স্বামীর নাম: বরজাহান মন্ডল বাড়ির নং : n0028 বয়স : 50 লিঙ্গ : মহিলা	ফটো উপলব্ধ
10	JRG3324811	নাম : হাদিকুল সেখ পিতার নাম: কুরমান সেখ বাড়ির নং : n0028 বয়স : 44 লিঙ্গ : পুরুষ	ফটো উপলব্ধ	11	RDH1945872	নাম : মুকলেত্তুর রহমান পিতার নাম: বরজাহান সেখ বাড়ির নং : n0028 বয়স : 29 লিঙ্গ : পুরুষ	ফটো উপলব্ধ	12	WB/10/063/366949	নাম : মানুয়ারা বিবি স্বামীর নাম: রুহুল সেখ বাড়ির নং : n0030 বয়স : 51 লিঙ্গ : মহিলা	ফটো উপলব্ধ
13	JRG4013389	নাম : সাফিকুল ইসলাম পিতার নাম: আঃ সাতার মন্ডল বাড়ির নং : n0033 বয়স : 38 লিঙ্গ : পুরুষ	ফটো উপলব্ধ	14	RDH1686005	নাম : মিলন আনসারী পিতার নাম: মালেক আনসারী বাড়ির নং : n0033 বয়স : 31 লিঙ্গ : পুরুষ	ফটো উপলব্ধ	15	RDH1686021	নাম : আসাবুল সেখ পিতার নাম: সিদ্দিক সেখ বাড়ির নং : n0033 বয়স : 31 লিঙ্গ : পুরুষ	ফটো উপলব্ধ
16	RDH2887644	নাম : মোঃ রফিকুল ইসলাম পিতার নাম: আব্বাকার বাড়ির নং : n0040 বয়স : 49 লিঙ্গ : পুরুষ	ফটো উপলব্ধ	17	RDH1686013	নাম : বিশ্বজিত পাল পিতার নাম: দশরথ পাল বাড়ির নং : 209 বয়স : 31 লিঙ্গ : পুরুষ	ফটো উপলব্ধ	18	RDH2119923	নাম : আসরাফুল আলম পিতার নাম: ইয়াসিন সেখ বাড়ির নং : 0189 বয়স : 29 লিঙ্গ : পুরুষ	ফটো উপলব্ধ
19	RDH2051340	নাম : রুকাইয়া সুলতানা পিতার নাম: রুহুল হোসেন বাড়ির নং : 0065 বয়স : 28 লিঙ্গ : মহিলা	ফটো উপলব্ধ	20	RDH1963347	নাম : সাজেরা বিশ্বাস স্বামীর নাম: সনিরুল বিশ্বাস বাড়ির নং : n0056 বয়স : 30 লিঙ্গ : মহিলা	ফটো উপলব্ধ	21	RDH1686054	নাম : সাদেকুল সরকার পিতার নাম: আবুল সরকার বাড়ির নং : n0056 বয়স : 33 লিঙ্গ : পুরুষ	ফটো উপলব্ধ
22	JRG2770220	নাম : আজেন্দা বিবি স্বামীর নাম: সেলিম মণ্ডল বাড়ির নং : n0075 বয়স : 46 লিঙ্গ : মহিলা	ফটো উপলব্ধ	23	WB/10/063/402406	নাম : রিজিয়া বিবি স্বামীর নাম: রসমুদীন মোল্লা বাড়ির নং : n0094 বয়স : 72 লিঙ্গ : মহিলা	ফটো উপলব্ধ	24	RDH2051258	নাম : পারভিনা বিবি স্বামীর নাম: রেজাবুল সেখ বাড়ির নং : n0059 বয়স : 29 লিঙ্গ : মহিলা	ফটো উপলব্ধ
25	RDH1320126	নাম : মমতা বিবি স্বামীর নাম: মাসাদুল হক বিশ্বাস বাড়ির নং : n0056 বয়স : 36 লিঙ্গ : মহিলা	ফটো উপলব্ধ	26	JRG1853761	নাম : সেলিমা খাতুন পিতার নাম: হারুন রশিদ সেখ বাড়ির নং : n0025 বয়স : 44 লিঙ্গ : মহিলা	ফটো উপলব্ধ	27	JRG0696526	নাম : সারভানু বিবি স্বামীর নাম: হারুন রশিদ সেখ বাড়ির নং : n0025 বয়স : 69 লিঙ্গ : মহিলা	ফটো উপলব্ধ
28	WB/10/063/366342	নাম : জুবেদা বিবি স্বামীর নাম: তাহাসেন সেখ বাড়ির নং : n0059 বয়স : 63 লিঙ্গ : মহিলা	ফটো উপলব্ধ	29	JRG1854827	নাম : হানিফ বিশ্বাস পিতার নাম: হারুন রশিদ বিশ্বাস বাড়ির নং : n0056 বয়স : 47 লিঙ্গ : পুরুষ	ফটো উপলব্ধ	30	JRG3324449	নাম : মাসাদুল হক বিশ্বাস পিতার নাম: হারুন রশিদ বিশ্বাস বাড়ির নং : n0056 বয়স : 42 লিঙ্গ : পুরুষ	ফটো উপলব্ধ

31 নাম : নূরভানু বিবি স্বামীর নাম: গোলাম সেখ বাড়ির নং : n0105 বয়স : 51 লিঙ্গ : মহিলা ফটো উপলব্ধ	WB/10/063/366336	32 নাম : রাকেশ সেখ পিতার নাম: গোলাম সেখ বাড়ির নং : n0105 বয়স : 28 লিঙ্গ : পুরুষ ফটো উপলব্ধ	RDH2051191	33 নাম : আঞ্জুরা বিবি স্বামীর নাম: মসরফ সেখ বাড়ির নং : n0033 বয়স : 34 লিঙ্গ : মহিলা ফটো উপলব্ধ	RDH2051209
34 নাম : মামনি খাতুন পিতার নাম: হামিদ সেখ বাড়ির নং : n0409 বয়স : 26 লিঙ্গ : মহিলা ফটো উপলব্ধ	RDH2150019	35 নাম : শান্তনা বিবি স্বামীর নাম: আশরাফুল আলম বাড়ির নং : এন০১৮৯ বয়স : 25 লিঙ্গ : মহিলা ফটো উপলব্ধ	RDH2213601	36 নাম : রহিমা বিবি স্বামীর নাম: আনাবুল সরকার বাড়ির নং : n0381 বয়স : 30 লিঙ্গ : মহিলা ফটো উপলব্ধ	RDH2162329
37 নাম : ওহিদুল ইসলাম পিতার নাম: হারুন রশিদ বিশ্বাস বাড়ির নং : 131 বয়স : 40 লিঙ্গ : পুরুষ ফটো উপলব্ধ	RDH2674984	38 নাম : সাবিনা বিবি স্বামীর নাম: মোঃ রফিকুল ইসলাম বাড়ির নং : n0339 বয়স : 42 লিঙ্গ : মহিলা ফটো উপলব্ধ	RDH1465129	39 নাম : দিন মহম্মদ বিশ্বাস পিতার নাম: হারুন বিশ্বাস বাড়ির নং : n0056 বয়স : 34 লিঙ্গ : পুরুষ ফটো উপলব্ধ	RDH1133123
40 নাম : সনিরুল বিশ্বাস পিতার নাম: হারুনরসিদ বিশ্বাস বাড়ির নং : n0056 বয়স : 37 লিঙ্গ : পুরুষ ফটো উপলব্ধ	JRG4115002	41 নাম : আলতা বিবি স্বামীর নাম: হানিপ বিশ্বাস বাড়ির নং : n0056 বয়স : 41 লিঙ্গ : মহিলা ফটো উপলব্ধ	JRG3324456	42 নাম : ইমামুল বিশ্বাস পিতার নাম: হারুন বিশ্বাস বাড়ির নং : 131 বয়স : 56 লিঙ্গ : পুরুষ ফটো উপলব্ধ	WB/10/063/366409
43 নাম : আরজুমা বিবি স্বামীর নাম: আসাবুল বিশ্বাস বাড়ির নং : n0083 বয়স : 35 লিঙ্গ : মহিলা ফটো উপলব্ধ	RDH1319979	44 নাম : আরজুমা খাতুন স্বামীর নাম: রুহুল হোসেন বাড়ির নং : n0065 বয়স : 33 লিঙ্গ : মহিলা ফটো উপলব্ধ	RDH2342236	45 নাম : রুহুল হোসেন পিতার নাম: ইশাকলিম মন্ডল বাড়ির নং : n0065 বয়স : 53 লিঙ্গ : পুরুষ ফটো উপলব্ধ	RDH2342293
46 নাম : রুপসেনা বিবি স্বামীর নাম: সাদেকুল সরকার বাড়ির নং : n0056 বয়স : 35 লিঙ্গ : মহিলা ফটো উপলব্ধ	RDH1686112	47 নাম : রুবিনা পারভীন স্বামীর নাম: দীন মহম্মদ বিশ্বাস বাড়ির নং : 0056 বয়স : 34 লিঙ্গ : মহিলা ফটো উপলব্ধ	RDH1824705	48 নাম : মৈরুন বিবি স্বামীর নাম: মানিক সেখ বাড়ির নং : n0075 বয়স : 40 লিঙ্গ : মহিলা ফটো উপলব্ধ	JRG3323813
49 নাম : সুরোজ বিশ্বাস পিতার নাম: জাকির হোসেন বিশ্বাস বাড়ির নং : n0056 বয়স : 24 লিঙ্গ : পুরুষ ফটো উপলব্ধ	RDH2515021	50 নাম : মিজানুর রহমান পিতার নাম: বরজহান সেখ বাড়ির নং : n0028 বয়স : 25 লিঙ্গ : পুরুষ ফটো উপলব্ধ	RDH2514602	51 নাম : মোঃ মুকিমুল হোসেন পিতার নাম: রুহুল হোসেন সরকার বাড়ির নং : n0028 বয়স : 43 লিঙ্গ : পুরুষ ফটো উপলব্ধ	RDH2517613
52 নাম : সাহেব মণ্ডল পিতার নাম: নাজিমুদ্দিন মন্ডল বাড়ির নং : n0033 বয়স : 32 লিঙ্গ : পুরুষ ফটো উপলব্ধ	RDH1686062	53 নাম : পারুলা বিবি স্বামীর নাম: হাদিকুল সেখ বাড়ির নং : n0028 বয়স : 46 লিঙ্গ : মহিলা ফটো উপলব্ধ	JRG3324803	54 নাম : জাকির হোসেন বিশ্বাস পিতার নাম: হারুন রসিদ বিশ্বাস বাড়ির নং : N0056 বয়স : 53 লিঙ্গ : পুরুষ ফটো উপলব্ধ	RDH2519379
55 নাম : হাসিনা বিবি স্বামীর নাম: আব্দুর রসিদ মন্ডল বাড়ির নং : n0380 বয়স : 32 লিঙ্গ : মহিলা ফটো উপলব্ধ	RDH2162311	56 নাম : আসাবুল বিশ্বাস মায়ের নাম: মোঃ সানোয়ার বিশ্বাস বাড়ির নং : n0083 বয়স : 42 লিঙ্গ : পুরুষ ফটো উপলব্ধ	JRG4013371	57 নাম : আদিনা বিবি স্বামীর নাম: জাকির হোসেন বিশ্বাস বাড়ির নং : এন0056 বয়স : 42 লিঙ্গ : মহিলা ফটো উপলব্ধ	JRG3326402
58 নাম : মর্জিনা বিবি স্বামীর নাম: রুহুল হোসেন সরকার বাড়ির নং : n0028 বয়স : 66 লিঙ্গ : মহিলা ফটো উপলব্ধ	RDH2517597	59 নাম : খাদিজা খাতুন স্বামীর নাম: সাহাদোত সরকার বাড়ির নং : না বয়স : 32 লিঙ্গ : মহিলা ফটো উপলব্ধ	XYZ1448331	60 নাম : শেফালি পাহাড়িয়া স্বামীর নাম: হারু পাহাড়িয়া বাড়ির নং : N0015 বয়স : 40 লিঙ্গ : মহিলা ফটো উপলব্ধ	RDH2217768

61	ZQN1027473	নাম : খালেদা ফারহানা স্বামীর নাম: রাজু মন্ডল বাড়ির নং : N0127 বয়স : 35 লিঙ্গ : মহিলা	ফটো উপলব্ধ	62	RDH2757334	নাম : খাদিজা বিবি স্বামীর নাম: রাজেশ সেখ বাড়ির নং : নং15 বয়স : 23 লিঙ্গ : মহিলা	ফটো উপলব্ধ	63	MWR2478345	নাম : রাসিদা বিবি পিতার নাম: মালেক সেখ বাড়ির নং : এন0150 বয়স : 43 লিঙ্গ : মহিলা	ফটো উপলব্ধ
64	RDH2522100	নাম : রমিউল ইসলাম সেখ পিতার নাম: হারুন রাসিদ সেখ বাড়ির নং : n0025 বয়স : 25 লিঙ্গ : পুরুষ	ফটো উপলব্ধ	65	RDH2210904	নাম : রাজেশ সেখ পিতার নাম: গোলাম সেখ বাড়ির নং : N0105 বয়স : 25 লিঙ্গ : পুরুষ	ফটো উপলব্ধ	66	RDH1686096	নাম : রোজিনা বিবি স্বামীর নাম: আসাবুল সেখ বাড়ির নং : n0033 বয়স : 32 লিঙ্গ : মহিলা	ফটো উপলব্ধ
67	RDH1204601	নাম : স্বামীর নাম: বাড়ির নং : 74/10/2 বয়স : 35 লিঙ্গ : মহিলা	ফটো উপলব্ধ	68	RDH2703965	নাম : সামিমা আক্তার বানু স্বামীর নাম: মাজিউল খান বাড়ির নং : নং 00 বয়স : 23 লিঙ্গ : মহিলা	ফটো উপলব্ধ	69	RDH2757888	নাম : নিরব সেখ পিতার নাম: ওহাব সেখ বাড়ির নং : নং15 বয়স : 21 লিঙ্গ : পুরুষ	ফটো উপলব্ধ
70	FRN2869675	নাম : ওহাব আলি পিতার নাম: আতর আলি বাড়ির নং : এন এইচ এন বয়স : 40 লিঙ্গ : পুরুষ	ফটো উপলব্ধ	71	RDH2576049	নাম : সাবিনা ইয়াসমিন স্বামীর নাম: সাহাবুদ্দিন সরকার বাড়ির নং : এনএইচএন বয়স : 26 লিঙ্গ : মহিলা	ফটো উপলব্ধ	72	RDH2703445	নাম : রিয়াজুল ইসলাম পিতার নাম: হাবিবুল সেখ বাড়ির নং : নং 246 বয়স : 23 লিঙ্গ : পুরুষ	ফটো উপলব্ধ
73	RDH2514297	নাম : আরিফ ল ইসলাম পিতার নাম: ইয়াসিন সেখ বাড়ির নং : 139 বয়স : 27 লিঙ্গ : পুরুষ	ফটো উপলব্ধ	74	RDH2286409	নাম : সিদরাতুল মুনতাহা মায়ের নাম: ইসমেতারা খাতুন বাড়ির নং : এন0317 বয়স : 25 লিঙ্গ : মহিলা	ফটো উপলব্ধ	75	RDH2512739	নাম : আঙ্গুরা খাতুন স্বামীর নাম: মহম্মদ আলি বাড়ির নং : N0202 বয়স : 27 লিঙ্গ : মহিলা	ফটো উপলব্ধ
76	RDH2512895	নাম : সামিমা খাতুন স্বামীর নাম: জহুরুল সেখ বাড়ির নং : N0223 বয়স : 32 লিঙ্গ : মহিলা	ফটো উপলব্ধ	77	RDH2515278	নাম : রেশমা খাতুন স্বামীর নাম: রাজিবুল ইসলাম বাড়ির নং : 145 বয়স : 24 লিঙ্গ : মহিলা	ফটো উপলব্ধ	78	RDH2512945	নাম : সাগরিকা খাতুন স্বামীর নাম: সহেল সেখ বাড়ির নং : না বয়স : 27 লিঙ্গ : মহিলা	ফটো উপলব্ধ
79	RDH2515369	নাম : সাবানা খাতুন স্বামীর নাম: সজ্জাদ সরকার বাড়ির নং : n0121 বয়স : 27 লিঙ্গ : মহিলা	ফটো উপলব্ধ	80	RDH2513745	নাম : শিউলা খাতুন স্বামীর নাম: নূরুল হাসান সরকার বাড়ির নং : N0207 বয়স : 26 লিঙ্গ : মহিলা	ফটো উপলব্ধ	81	RDH2515104	নাম : সর্জিনা খাতুন স্বামীর নাম: সাকিবুল সেখ বাড়ির নং : বয়স : 24 লিঙ্গ : মহিলা	ফটো উপলব্ধ
82	RDH2514073	নাম : হাসিনা খাতুন পিতার নাম: হকসাদ সরকার বাড়ির নং : না বয়স : 31 লিঙ্গ : মহিলা	ফটো উপলব্ধ	83	RDH2211282	নাম : অসীমা খাতুন পিতার নাম: নৌসাদ সেখ বাড়ির নং : N0132 বয়স : 26 লিঙ্গ : মহিলা	ফটো উপলব্ধ	84	RDH2162543	নাম : মামনী খাতুন স্বামীর নাম: মিনহাজ মন্ডল বাড়ির নং : n0403 বয়স : 26 লিঙ্গ : মহিলা	ফটো উপলব্ধ
85	RDH2514750	নাম : অজমীরা খাতুন স্বামীর নাম: আজিবুল সেখ বাড়ির নং : 232 বয়স : 30 লিঙ্গ : মহিলা	ফটো উপলব্ধ	86	RDH2704005	নাম : মোমিনা খাতুন স্বামীর নাম: মুনতাজ সেখ বাড়ির নং : নং 00 বয়স : 23 লিঙ্গ : মহিলা	ফটো উপলব্ধ	87	RDH2703916	নাম : নিশা খাতুন স্বামীর নাম: আনসারুল সেখ বাড়ির নং : নং 00 বয়স : 23 লিঙ্গ : মহিলা	ফটো উপলব্ধ
88	RDH2711182	নাম : সখি সোনা খাতুন স্বামীর নাম: আইনুল মন্ডল বাড়ির নং : নং 392 বয়স : 24 লিঙ্গ : মহিলা	ফটো উপলব্ধ	89	RDH2703742	নাম : দুলালি খাতুন স্বামীর নাম: সফিকুর সরকার বাড়ির নং : নং 0 বয়স : 24 লিঙ্গ : মহিলা	ফটো উপলব্ধ	90	RDH2703692	নাম : সেকেনা খাতুন স্বামীর নাম: রাকেশ সেখ বাড়ির নং : নং 105 বয়স : 25 লিঙ্গ : মহিলা	ফটো উপলব্ধ

91 নাম : আয়েশা খাতুন স্বামীর নাম: রুবেল বিশ্বাস বাড়ির নং : বয়স : 29 লিঙ্গ : মহিলা	RDH2515237 ফটো উপলব্ধ	92 নাম : তাজমিরা বিবি স্বামীর নাম: শাকিল আহমেদ বাড়ির নং : এন0187 বয়স : 24 লিঙ্গ : মহিলা	RDH2576130 ফটো উপলব্ধ	93 নাম : বেবি খাতুন স্বামীর নাম: মিলিন আনসারি বাড়ির নং : এনএইচএন বয়স : 28 লিঙ্গ : মহিলা	RDH2575942 ফটো উপলব্ধ
94 নাম : মোসাঃ ইসমেতারা খাতুন পিতার নাম: মোঃ আলিমুদ্দিন বাড়ির নং : n0317 বয়স : 46 লিঙ্গ : মহিলা	JRG3868262 ফটো উপলব্ধ	95 নাম : ময়ুরী খাতুন স্বামীর নাম: সামিম ইসলাম বাড়ির নং : 401 বয়স : 24 লিঙ্গ : মহিলা	RDH2514396 ফটো উপলব্ধ	96 নাম : মোমেনা খাতুন স্বামীর নাম: সোনারুল ইসলাম বাড়ির নং : এনএইচএন বয়স : 26 লিঙ্গ : মহিলা	RDH2575991 ফটো উপলব্ধ
97 নাম : মেহেবুবা খাতুন স্বামীর নাম: সোহেল রানা বাড়ির নং : এন এইচ এন বয়স : 25 লিঙ্গ : মহিলা	XMB1949668 ফটো উপলব্ধ	98 নাম : নাজমা খাতুন স্বামীর নাম: জানিফ সেখ বাড়ির নং : n0292 বয়স : 53 লিঙ্গ : মহিলা	JRG3868296 ফটো উপলব্ধ	99 নাম : তনুজা খাতুন স্বামীর নাম: মোঃ সহিদুল হোসেন বাড়ির নং : 28 বয়স : 33 লিঙ্গ : মহিলা	RDH2077386 ফটো উপলব্ধ
100 নাম : সিরাজুল খান পিতার নাম: উসমান খান বাড়ির নং : নং 15 বয়স : 22 লিঙ্গ : পুরুষ	RDH2703528 ফটো উপলব্ধ	101 নাম : ছুমায়ুন তৌফিক পিতার নাম: এনামুল সেখ বাড়ির নং : নং 00 বয়স : 22 লিঙ্গ : পুরুষ	RDH2703551 ফটো উপলব্ধ	102 নাম : রমেন দাস পিতার নাম: বৃন্দাবন দাস বাড়ির নং : নং014 বয়স : 26 লিঙ্গ : পুরুষ	RDH2711240 ফটো উপলব্ধ
103 নাম : সনত কুমার দাস পিতার নাম: রবি দাস বাড়ির নং : 131 বয়স : 40 লিঙ্গ : পুরুষ	JRG3665981 ফটো উপলব্ধ	104 নাম : বিজয় দাস পিতার নাম: বৃন্দাবন দাস বাড়ির নং : নং014 বয়স : 22 লিঙ্গ : পুরুষ	RDH2711315 ফটো উপলব্ধ	105 নাম : বর্নালি দাস স্বামীর নাম: সৃজন দাস বাড়ির নং : স্ক বয়স : 24 লিঙ্গ : মহিলা	RDH2576288 ফটো উপলব্ধ
106 নাম : কানাই দাস পিতার নাম: মন্তরাম দাস বাড়ির নং : এনএচএন বয়স : 23 লিঙ্গ : পুরুষ	RDH2576023 ফটো উপলব্ধ	107 নাম : রিক্কু দাস স্বামীর নাম: সৌমেন দাস বাড়ির নং : 382 বয়স : 24 লিঙ্গ : মহিলা	RDH2514677 ফটো উপলব্ধ	108 নাম : অশোক দাস পিতার নাম: অজিত দাস বাড়ির নং : n0079 বয়স : 73 লিঙ্গ : পুরুষ	JRG0200626 ফটো উপলব্ধ
109 নাম : আলপনা দাস স্বামীর নাম: অমিত দাস বাড়ির নং : এন0014 বয়স : 25 লিঙ্গ : মহিলা	RDH2576262 ফটো উপলব্ধ	110 নাম : সুপর্ণা দাস পিতার নাম: লক্ষন দাস বাড়ির নং : স্ক বয়স : 27 লিঙ্গ : মহিলা	XMB1808922 ফটো উপলব্ধ	111 নাম : কার্তিক দাস পিতার নাম: বনমালী দাস বাড়ির নং : n0088 বয়স : 50 লিঙ্গ : পুরুষ	JRG4154498 ফটো উপলব্ধ
112 নাম : পুষ্প দাস স্বামীর নাম: মোস্তরাম দাস বাড়ির নং : n0074 বয়স : 45 লিঙ্গ : মহিলা	JRG3324126 ফটো উপলব্ধ	113 নাম : সম্পা দাস স্বামীর নাম: টিকু দাস বাড়ির নং : n0012 বয়স : 30 লিঙ্গ : মহিলা	RDH1542588 ফটো উপলব্ধ	114 নাম : প্রশান্ত দাস পিতার নাম: অশোক দাস বাড়ির নং : n0079 বয়স : 31 লিঙ্গ : পুরুষ	RDH2051134 ফটো উপলব্ধ
115 নাম : কনিকা দাস স্বামীর নাম: মোহন দাস বাড়ির নং : n0012 বয়স : 56 লিঙ্গ : মহিলা	RDH2518553 ফটো উপলব্ধ	116 নাম : রাজ কুমার দাস পিতার নাম: বিরেন দাস বাড়ির নং : n0383 বয়স : 26 লিঙ্গ : পুরুষ	RDH2162345 ফটো উপলব্ধ	117 নাম : সোমা দাস পিতার নাম: কৃষ্ণ দাস বাড়ির নং : এন0098 বয়স : 28 লিঙ্গ : মহিলা	RDH2217800 ফটো উপলব্ধ
118 নাম : গঙ্গা দাস পিতার নাম: অশোক দাস বাড়ির নং : n0079 বয়স : 23 লিঙ্গ : মহিলা	RDH2051126 ফটো উপলব্ধ	119 নাম : যমুনা দাস পিতার নাম: অশোক দাস বাড়ির নং : n0079 বয়স : 28 লিঙ্গ : মহিলা	RDH2051118 ফটো উপলব্ধ	120 নাম : ইমাদুল সেখ পিতার নাম: মোজাফফর বাড়ির নং : n0074 বয়স : 49 লিঙ্গ : পুরুষ	JRG3324159 ফটো উপলব্ধ

121 নাম : বুড়ি দাস স্বামীর নাম: কৃষ্ণ দাস বাড়ির নং : n0074 বয়স : 40 লিঙ্গ : মহিলা	JRG4114971 ফটো উপলব্ধ	122 নাম : চিরঞ্জিৎ দাস পিতার নাম: চন্ডী দাস বাড়ির নং : n0379 বয়স : 27 লিঙ্গ : পুরুষ	RDH2162303 ফটো উপলব্ধ	123 নাম : সৌমেন দাস পিতার নাম: মনোজ দাস বাড়ির নং : n0382 বয়স : 26 লিঙ্গ : পুরুষ	RDH2162337 ফটো উপলব্ধ
124 নাম : সৃজন দাস পিতার নাম: চন্ডী দাস বাড়ির নং : n0014 বয়স : 30 লিঙ্গ : পুরুষ	RDH1824747 ফটো উপলব্ধ	125 নাম : ফেলু দাস পিতার নাম: হরিপদ দাস বাড়ির নং : 131 বয়স : 75 লিঙ্গ : পুরুষ	WB/09/058/447027 ফটো উপলব্ধ	126 নাম : ইন্দু দাসী স্বামীর নাম: ফেলু দাস বাড়ির নং : 131 বয়স : 68 লিঙ্গ : মহিলা	JRG3324092 ফটো উপলব্ধ
127 নাম : আনু দাস পিতার নাম: ফেলু দাস বাড়ির নং : 131 বয়স : 44 লিঙ্গ : পুরুষ	JRG4013280 ফটো উপলব্ধ	128 নাম : টিকু দাস পিতার নাম: মোহন দাস বাড়ির নং : n0012 বয়স : 32 লিঙ্গ : পুরুষ	RDH1542570 ফটো উপলব্ধ	129 নাম : বিজলি দাস স্বামীর নাম: আনু দাস বাড়ির নং : n0012 বয়স : 39 লিঙ্গ : মহিলা	JRG3327921 ফটো উপলব্ধ
130 নাম : যুথিকা দাস স্বামীর নাম: রবি দাস বাড়ির নং : n0013 বয়স : 68 লিঙ্গ : মহিলা	WB/10/063/366007 ফটো উপলব্ধ	131 নাম : প্রার্থনা দাস স্বামীর নাম: মনোজ দাস বাড়ির নং : 131 বয়স : 39 লিঙ্গ : মহিলা	JRG4013272 ফটো উপলব্ধ	132 নাম : মমতা দাস স্বামীর নাম: সনৎ কুমার দাস বাড়ির নং : 131 বয়স : 35 লিঙ্গ : মহিলা	RDH1542554 ফটো উপলব্ধ
133 নাম : অমিত দাস পিতার নাম: আনন্দ দাস বাড়ির নং : n0014 বয়স : 31 লিঙ্গ : পুরুষ	RDH1824739 ফটো উপলব্ধ	134 নাম : চণ্ডী দাস পিতার নাম: ফটিক দাস বাড়ির নং : n0014 বয়স : 55 লিঙ্গ : পুরুষ	WB/10/063/366004 ফটো উপলব্ধ	135 নাম : লক্ষী দাস পিতার নাম: চণ্ডী দাস বাড়ির নং : n0014 বয়স : 51 লিঙ্গ : মহিলা	WB/10/063/366005 ফটো উপলব্ধ
136 নাম : কানন দাস পিতার নাম: নিরেন দাস বাড়ির নং : n0014 বয়স : 73 লিঙ্গ : মহিলা	WB/10/063/366010 ফটো উপলব্ধ	137 নাম : জয়ন্তী দাস স্বামীর নাম: বৃন্দাবন দাস বাড়ির নং : n0014 বয়স : 40 লিঙ্গ : মহিলা	JRG3327913 ফটো উপলব্ধ	138 নাম : মোস্তারাম দাস পিতার নাম: ফেলু দাস বাড়ির নং : n0074 বয়স : 54 লিঙ্গ : পুরুষ	JRG3324118 ফটো উপলব্ধ
139 নাম : কৃষ্ণ দাস পিতার নাম: ফেলু দাস বাড়ির নং : n0074 বয়স : 51 লিঙ্গ : পুরুষ	JRG3324134 ফটো উপলব্ধ	140 নাম : গীতারানী দাস স্বামীর নাম: সুকুমার দাস বাড়ির নং : n0089 বয়স : 51 লিঙ্গ : মহিলা	JRG4154506 ফটো উপলব্ধ	141 নাম : আনন্দ দাস পিতার নাম: ফটিক দাস বাড়ির নং : n0014 বয়স : 59 লিঙ্গ : পুরুষ	WB/10/063/366002 ফটো উপলব্ধ
142 নাম : অস্টমী দাস পিতার নাম: আনন্দ দাস বাড়ির নং : n0014 বয়স : 53 লিঙ্গ : মহিলা	WB/10/063/366003 ফটো উপলব্ধ	143 নাম : সুকুমার দাস পিতার নাম: সুদেব দাস বাড়ির নং : n0008 বয়স : 47 লিঙ্গ : পুরুষ	JRG3324183 ফটো উপলব্ধ	144 নাম : শেফালী দাস স্বামীর নাম: সুকুমার দাস বাড়ির নং : n0008 বয়স : 43 লিঙ্গ : মহিলা	JRG3324191 ফটো উপলব্ধ
145 নাম : নিরঞ্জন দাস মায়ের নাম: শান্তি দাসি বাড়ির নং : n0008 বয়স : 36 লিঙ্গ : পুরুষ	RDH1457969 ফটো উপলব্ধ	146 নাম : গাজলী দাসী স্বামীর নাম: অনিল দাস বাড়ির নং : n0009 বয়স : 60 লিঙ্গ : মহিলা	JRG1853381 ফটো উপলব্ধ	147 নাম : বীরেন দাস পিতার নাম: অনিল দাস বাড়ির নং : n0009 বয়স : 49 লিঙ্গ : পুরুষ	JRG1855030 ফটো উপলব্ধ
148 নাম : মিঠু দাস স্বামীর নাম: বারেন দাস বাড়ির নং : n0009 বয়স : 45 লিঙ্গ : মহিলা	JRG1853951 ফটো উপলব্ধ	149 নাম : তাপস দাস পিতার নাম: কৃষ্ণ দাস বাড়ির নং : এন০০৭৪ বয়স : 25 লিঙ্গ : পুরুষ	RDH2211829 ফটো উপলব্ধ	150 নাম : কালী দাসী স্বামীর নাম: অশোক দাস বাড়ির নং : n0008 বয়স : 61 লিঙ্গ : মহিলা	JRG3324175 ফটো উপলব্ধ

151 নাম : খালিদা নাসরিন স্বামীর নাম: মোহাম্মদ আসরাফুল ইসলাম বাড়ির নং : না বয়স : 33 লিঙ্গ : মহিলা	RDH2514040	ফটো উপলব্ধ	152 নাম : টিংকু প্রমাণিক হালদার স্বামীর নাম: বিপুল প্রমাণিক বাড়ির নং : এন0148 বয়স : 36 লিঙ্গ : মহিলা	RDH2576148	ফটো উপলব্ধ	153 নাম : সাজিবুল ইসলাম পিতার নাম: আবুল কাশেম বাড়ির নং : স্কু বয়স : 26 লিঙ্গ : পুরুষ	RDH2576197	ফটো উপলব্ধ
154 নাম : বন্দাবন প্রামাণিক পিতার নাম: যদুনাথ প্রামাণিক বাড়ির নং : n0326 বয়স : 72 লিঙ্গ : পুরুষ	RDH2051183	ফটো উপলব্ধ	155 নাম : বিপুল প্রামাণিক পিতার নাম: বন্দাবন প্রামাণিক বাড়ির নং : n0319 বয়স : 42 লিঙ্গ : পুরুষ	RDH1861665	ফটো উপলব্ধ	156 নাম : পিঙ্কি পাহাড়িয়া পিতার নাম: সীতারাম পাহাড়িয়া বাড়ির নং : n0020 বয়স : 28 লিঙ্গ : মহিলা	RDH2051290	ফটো উপলব্ধ
157 নাম : রুবি পাহাড়িয়া স্বামীর নাম: সীতারাম পাহাড়িয়া বাড়ির নং : n0020 বয়স : 52 লিঙ্গ : মহিলা	RDH2342079	ফটো উপলব্ধ	158 নাম : প্রিয়ঙ্কা পাহাড়িয়া পিতার নাম: কার্তিক পাহাড়িয়া বাড়ির নং : নং 074 বয়স : 23 লিঙ্গ : মহিলা	RDH2586394	ফটো উপলব্ধ	159 নাম : সাবিনা ইয়াসমিন ইয়াসমিন স্বামীর নাম: মোমিন মন্ডল বাড়ির নং : N0144 বয়স : 28 লিঙ্গ : মহিলা	XYZ1792837	ফটো উপলব্ধ
160 নাম : সোনিয়া পারভিন স্বামীর নাম: সামিম মন্ডল বাড়ির নং : 0144 বয়স : 28 লিঙ্গ : মহিলা	RDH2515310	ফটো উপলব্ধ	161 নাম : শিউলি বিবি স্বামীর নাম: ওহাব আলী বাড়ির নং : এন0098 বয়স : 38 লিঙ্গ : মহিলা	XYZ0384628	ফটো উপলব্ধ	162 নাম : ভবানী পাল স্বামীর নাম: স্বপন পাল বাড়ির নং : 333 বয়স : 54 লিঙ্গ : মহিলা	RDH1457878	ফটো উপলব্ধ
163 নাম : স্বপন পাল পিতার নাম: জয় হরি পাল বাড়ির নং : 334 বয়স : 61 লিঙ্গ : পুরুষ	RDH1457886	ফটো উপলব্ধ	164 নাম : বিল্টু পাল পিতার নাম: স্বপন পাল বাড়ির নং : n0099 বয়স : 33 লিঙ্গ : পুরুষ	RDH1542612	ফটো উপলব্ধ	165 নাম : জ্যোতি পাল ঘোষ স্বামীর নাম: বিল্টু পাল বাড়ির নং : নং 00 বয়স : 25 লিঙ্গ : মহিলা	RDH2703783	ফটো উপলব্ধ
166 নাম : রিনা পাহাড়িয়া পিতার নাম: গৌড় হরি পাহাড়িয়া বাড়ির নং : নং 00 বয়স : 31 লিঙ্গ : মহিলা	RDH2703718	ফটো উপলব্ধ	167 নাম : সুমন পাহাড়িয়া পিতার নাম: সুনীল পাহাড়িয়া বাড়ির নং : নং019 বয়স : 32 লিঙ্গ : পুরুষ	RDH2711299	ফটো উপলব্ধ	168 নাম : নামিতা সরদার পাহাড়িয়া স্বামীর নাম: উত্তম পাহাড়িয়া বাড়ির নং : নং081 বয়স : 22 লিঙ্গ : মহিলা	RDH2711216	ফটো উপলব্ধ
169 নাম : সীমা পাহাড়িয়া স্বামীর নাম: মানিক পাহাড়িয়া বাড়ির নং : n0006 বয়স : 35 লিঙ্গ : মহিলা	JRG3327947	ফটো উপলব্ধ	170 নাম : রাজকুমারী পাহাড়িয়া স্বামীর নাম: তাপস পাহাড়িয়া বাড়ির নং : 385 বয়স : 26 লিঙ্গ : মহিলা	RDH2514305	ফটো উপলব্ধ	171 নাম : মঞ্জলী পাহাড়িয়া স্বামীর নাম: রাজু পাহাড়িয়া বাড়ির নং : বয়স : 31 লিঙ্গ : মহিলা	RDH2515146	ফটো উপলব্ধ
172 নাম : সুসময় পাহাড়িয়া পিতার নাম: মানিক পাহাড়িয়া বাড়ির নং : এন/এ বয়স : 22 লিঙ্গ : পুরুষ	RDH2806487	ফটো উপলব্ধ	173 নাম : প্রসেনজিৎ পাহাড়িয়া পিতার নাম: চিমন্তু পাহাড়িয়া বাড়ির নং : n0006 বয়স : 34 লিঙ্গ : পুরুষ	RDH1457993	ফটো উপলব্ধ	174 নাম : ঋতু পাহাড়িয়া পিতার নাম: রঞ্জাল পাহাড়িয়া বাড়ির নং : n0022 বয়স : 28 লিঙ্গ : মহিলা	RDH2051266	ফটো উপলব্ধ
175 নাম : শিবনাথ পাহাড়িয়া পিতার নাম: ধীরেন্দ্র পাহাড়িয়া বাড়ির নং : n0006 বয়স : 73 লিঙ্গ : পুরুষ	WB/10/063/366032	ফটো উপলব্ধ	176 নাম : রুপালী পাহাড়িয়া স্বামীর নাম: শিবনাথ পাহাড়িয়া বাড়ির নং : n0006 বয়স : 71 লিঙ্গ : মহিলা	WB/10/063/366033	ফটো উপলব্ধ	177 নাম : দুলাল পাহাড়িয়া পিতার নাম: সিমন্তু পাহাড়িয়া বাড়ির নং : n0006 বয়স : 58 লিঙ্গ : পুরুষ	WB/10/063/366061	ফটো উপলব্ধ
178 নাম : নমিতা পাহাড়িয়া স্বামীর নাম: চান্দমোহন পাহাড়িয়া বাড়ির নং : n0006 বয়স : 56 লিঙ্গ : মহিলা	WB/10/063/366036	ফটো উপলব্ধ	179 নাম : দেবু পাহাড়িয়া পিতার নাম: মঙ্গল পাহাড়িয়া বাড়ির নং : n0006 বয়স : 41 লিঙ্গ : পুরুষ	JRG3327954	ফটো উপলব্ধ	180 নাম : সারথী পাহাড়িয়া স্বামীর নাম: রবীন্দ্র পাহাড়িয়া বাড়ির নং : n0007 বয়স : 63 লিঙ্গ : মহিলা	WB/10/063/366040	ফটো উপলব্ধ

181 নাম : হরি পাহাড়িয়া পিতার নাম: জামাল পাহাড়িয়া বাড়ির নং : n0018 বয়স : 53 লিঙ্গ : পুরুষ ফটো উপলব্ধ	WB/10/063/366028	182 নাম : কালী পাহাড়িয়া স্বামীর নাম: দরিয়া পাহাড়িয়া বাড়ির নং : n0019 বয়স : 58 লিঙ্গ : মহিলা ফটো উপলব্ধ	WB/10/063/366060	183 নাম : রামা পাহাড়িয়া পিতার নাম: বামন পাহাড়িয়া বাড়ির নং : n0019 বয়স : 55 লিঙ্গ : পুরুষ ফটো উপলব্ধ	WB/10/063/366019
184 নাম : তুলসী পাহাড়িয়া স্বামীর নাম: রামা পাহাড়িয়া বাড়ির নং : n0019 বয়স : 51 লিঙ্গ : মহিলা ফটো উপলব্ধ	WB/10/063/366020	185 নাম : রেখা পাহাড়িয়া স্বামীর নাম: সুনীল পাহাড়িয়া বাড়ির নং : n0019 বয়স : 51 লিঙ্গ : মহিলা ফটো উপলব্ধ	WB/10/063/366046	186 নাম : সীমা পাহাড়িয়া স্বামীর নাম: রনজিত পাহাড়িয়া বাড়ির নং : n0021 বয়স : 37 লিঙ্গ : মহিলা ফটো উপলব্ধ	JRG4114989
187 নাম : দ্বিজেন পাহাড়িয়া পিতার নাম: গৌরহরি পাহাড়িয়া বাড়ির নং : n0021 বয়স : 49 লিঙ্গ : পুরুষ ফটো উপলব্ধ	JRG3867587	188 নাম : রাজু পাহাড়িয়া পিতার নাম: গৌরহরি বাড়ির নং : n0021 বয়স : 38 লিঙ্গ : পুরুষ ফটো উপলব্ধ	JRG3665999	189 নাম : পারমিতা পাহাড়িয়া পিতার নাম: রঞ্জিত পাহাড়িয়া বাড়ির নং : এন000 বয়স : 20 লিঙ্গ : মহিলা ফটো উপলব্ধ	RDH2821528
190 নাম : রঙ্গলাল পাহাড়িয়া পিতার নাম: গৌর পাহাড়িয়া বাড়ির নং : n0022 বয়স : 56 লিঙ্গ : পুরুষ ফটো উপলব্ধ	WB/10/063/366065	191 নাম : স্বপ্না পাহাড়িয়া পিতার নাম: রঙ্গলাল পাহাড়িয়া বাড়ির নং : n0022 বয়স : 53 লিঙ্গ : পুরুষ ফটো উপলব্ধ	WB/10/063/366066	192 নাম : বাচ্চু পাহাড়িয়া পিতার নাম: শ্রীকান্ত পাহাড়িয়া বাড়ির নং : n0023 বয়স : 52 লিঙ্গ : পুরুষ ফটো উপলব্ধ	WB/10/063/366067
193 নাম : জয়ন্তী পাহাড়িয়া স্বামীর নাম: মঙ্গল পাহাড়িয়া বাড়ির নং : n0081 বয়স : 51 লিঙ্গ : মহিলা ফটো উপলব্ধ	JRG3324340	194 নাম : নারায়ন পাহাড়িয়া পিতার নাম: ক্ষেতু পাহাড়িয়া বাড়ির নং : n0001 বয়স : 53 লিঙ্গ : পুরুষ ফটো উপলব্ধ	WB/10/063/366054	195 নাম : গীতা পাহাড়িয়া স্বামীর নাম: নারায়ন পাহাড়িয়া বাড়ির নং : n0001 বয়স : 51 লিঙ্গ : মহিলা ফটো উপলব্ধ	WB/10/063/366056
196 নাম : হারু পাহাড়িয়া পিতার নাম: ক্ষেতু পাহাড়িয়া বাড়ির নং : n0001 বয়স : 35 লিঙ্গ : পুরুষ ফটো উপলব্ধ	RDH1542414	197 নাম : দরিয়া পাহাড়িয়া পিতার নাম: মঙ্গল পাহাড়িয়া বাড়ির নং : n0002 বয়স : 63 লিঙ্গ : পুরুষ ফটো উপলব্ধ	WB/10/063/366059	198 নাম : বাপি পাহাড়িয়া পিতার নাম: দরিয়া পাহাড়িয়া বাড়ির নং : n0002 বয়স : 32 লিঙ্গ : পুরুষ ফটো উপলব্ধ	RDH1824721
199 নাম : পিন্টু পাহাড়িয়া পিতার নাম: বাচ্চু পাহাড়িয়া বাড়ির নং : 0023 বয়স : 27 লিঙ্গ : পুরুষ ফটো উপলব্ধ	RDH2119915	200 নাম : বিশুজিৎ পাহাড়িয়া পিতার নাম: সুকুমার পাহাড়িয়া বাড়ির নং : n0377 বয়স : 29 লিঙ্গ : পুরুষ ফটো উপলব্ধ	RDH2162287	201 নাম : চম্পা পাহাড়িয়া স্বামীর নাম: বাপি পাহাড়িয়া বাড়ির নং : n0002 বয়স : 29 লিঙ্গ : মহিলা ফটো উপলব্ধ	RDH2051282
202 নাম : আভিজিত পাহাড়িয়া পিতার নাম: হরি পাহাড়িয়া বাড়ির নং : n0018 বয়স : 30 লিঙ্গ : পুরুষ ফটো উপলব্ধ	RDH2051308	203 নাম : উত্তম পাহাড়িয়া পিতার নাম: মঙ্গল পাহাড়িয়া বাড়ির নং : n0081 বয়স : 31 লিঙ্গ : পুরুষ ফটো উপলব্ধ	RDH2051316	204 নাম : মনোজিত পাহাড়িয়া পিতার নাম: হরি পাহাড়িয়া বাড়ির নং : n0018 বয়স : 28 লিঙ্গ : পুরুষ ফটো উপলব্ধ	RDH2051324
205 নাম : মহাদেব পাহাড়িয়া পিতার নাম: মঙ্গল পাহাড়িয়া বাড়ির নং : n0081 বয়স : 29 লিঙ্গ : পুরুষ ফটো উপলব্ধ	RDH2051159	206 নাম : মানিক পাহাড়িয়া পিতার নাম: মুকুন্দ পাহাড়িয়া বাড়ির নং : n0017 বয়স : 55 লিঙ্গ : পুরুষ ফটো উপলব্ধ	JRG3327962	207 নাম : হৃদয় পাহাড়িয়া পিতার নাম: রঙ্গলাল পাহাড়িয়া বাড়ির নং : এন0022 বয়স : 25 লিঙ্গ : পুরুষ ফটো উপলব্ধ	RDH2211928
208 নাম : কৃষ্ণ পাহাড়িয়া পিতার নাম: দুলাল পাহাড়িয়া বাড়ির নং : এন0006 বয়স : 25 লিঙ্গ : পুরুষ ফটো উপলব্ধ	RDH2217784	209 নাম : সুমিতা পাহাড়িয়া স্বামীর নাম: দ্বিজেন পাহাড়িয়া বাড়ির নং : n0006 বয়স : 35 লিঙ্গ : মহিলা ফটো উপলব্ধ	JRG4114997	210 নাম : লক্ষি পাহাড়িয়া পিতার নাম: শম্ভু পাহাড়িয়া বাড়ির নং : n0412 বয়স : 26 লিঙ্গ : মহিলা ফটো উপলব্ধ	RDH2150043

211 নাম : সন্তু পাহাড়িয়া পিতার নাম : বাচ্চু পাহাড়িয়া বাড়ির নং : এন০০২৩ বয়স : 25 লিঙ্গ : পুরুষ	RDH2210193 ফটো উপলব্ধ	212 নাম : অঞ্জলী মাল স্বামীর নাম : নিমাই মাল বাড়ির নং : n0022 বয়স : 37 লিঙ্গ : মহিলা	RDH1542422 ফটো উপলব্ধ	213 নাম : তাপস পাহাড়িয়া পিতার নাম : নারায়ন পাহাড়িয়া বাড়ির নং : n0385 বয়স : 28 লিঙ্গ : পুরুষ	RDH2162360 ফটো উপলব্ধ
214 নাম : কল্পনা পাহাড়িয়া স্বামীর নাম : ডোমন পাহাড়িয়া বাড়ির নং : n0022 বয়স : 65 লিঙ্গ : মহিলা	JRG3324225 ফটো উপলব্ধ	215 নাম : চাঁদমোহন পাহাড়িয়া পিতার নাম : সূর্যকান্ত পাহাড়িয়া বাড়ির নং : n0006 বয়স : 61 লিঙ্গ : পুরুষ	WB/10/063/366035 ফটো উপলব্ধ	216 নাম : সৃজিত কুমার পাহাড়িয়া পিতার নাম : শিবনাথ পাহাড়িয়া বাড়ির নং : n0006 বয়স : 42 লিঙ্গ : পুরুষ	JRG3324241 ফটো উপলব্ধ
217 নাম : শ্রীমতী পাহাড়িয়া সরকার স্বামীর নাম : সুমন পাহাড়িয়া বাড়ির নং : নং 019 বয়স : 24 লিঙ্গ : মহিলা	RDH2711125 ফটো উপলব্ধ	218 নাম : আসাদুল হক বিশ্বাস পিতার নাম : হারুন রশিদ বিশ্বাস বাড়ির নং : 131 বয়স : 43 লিঙ্গ : পুরুষ	JRG3324399 ফটো উপলব্ধ	219 নাম : টুলুয়ারা বিবি স্বামীর নাম : কাওসার আলী বাড়ির নং : এন০০০৫ বয়স : 38 লিঙ্গ : মহিলা	NJH1345834 ফটো উপলব্ধ
220 নাম : শীলা বিবি স্বামীর নাম : সাদিকুল মোল্লা বাড়ির নং : n0096 বয়স : 38 লিঙ্গ : মহিলা	JRG4020087 ফটো উপলব্ধ	221 নাম : সুফিয়া বিবি স্বামীর নাম : আসাদুল হক বিশ্বাস বাড়ির নং : 131 বয়স : 37 লিঙ্গ : মহিলা	RDH0925271 ফটো উপলব্ধ	222 নাম : আফরোজা খাতুন পিতার নাম : মোজাফফর সেখ বাড়ির নং : n0077 বয়স : 46 লিঙ্গ : মহিলা	JRG3323649 ফটো উপলব্ধ
223 নাম : জাহেদুরা বিবি স্বামীর নাম : সাজাহান সেখ বাড়ির নং : n0077 বয়স : 47 লিঙ্গ : মহিলা	JRG3323607 ফটো উপলব্ধ	224 নাম : ডান বিবি স্বামীর নাম : হাবিব সেখ বাড়ির নং : নং 00 বয়স : 50 লিঙ্গ : মহিলা	RDH2703676 ফটো উপলব্ধ	225 নাম : নাজমোন বিবি স্বামীর নাম : বাবু মন্ডল বাড়ির নং : 141 বয়স : 37 লিঙ্গ : মহিলা	RDH2515435 ফটো উপলব্ধ
226 নাম : মুজাহিদ সেখ মায়ের নাম : নুরভানু বিবি বাড়ির নং : N0342 বয়স : 24 লিঙ্গ : মহিলা	RDH2495695 ফটো উপলব্ধ	227 নাম : রেনজু বিবি স্বামীর নাম : আসরফ সেখ বাড়ির নং : n0104 বয়স : 37 লিঙ্গ : মহিলা	RDH0938910 ফটো উপলব্ধ	228 নাম : রোজিনা বিবি স্বামীর নাম : কামাল সেখ বাড়ির নং : n0093 বয়স : 33 লিঙ্গ : মহিলা	RDH1320050 ফটো উপলব্ধ
229 নাম : মাজেদা বিবি স্বামীর নাম : উসমান খান বাড়ির নং : n0076 বয়স : 40 লিঙ্গ : মহিলা	JRG3323508 ফটো উপলব্ধ	230 নাম : নুরভানু বিবি স্বামীর নাম : আব্দুর রব সেখ বাড়ির নং : n0342 বয়স : 45 লিঙ্গ : মহিলা	RDH1335629 ফটো উপলব্ধ	231 নাম : হাফিজুল বিশ্বাস পিতার নাম : আব্দুল মজিদ বিশ্বাস বাড়ির নং : n0057 বয়স : 51 লিঙ্গ : পুরুষ	JRG1853753 ফটো উপলব্ধ
232 নাম : রুবেল বিশ্বাস পিতার নাম : বেলাল বিশ্বাস বাড়ির নং : n0057 বয়স : 32 লিঙ্গ : পুরুষ	RDH1824788 ফটো উপলব্ধ	233 নাম : মোঃ সানোয়ার বিশ্বাস পিতার নাম : আব্দুর রসিদ বিশ্বাস বাড়ির নং : n0034 বয়স : 74 লিঙ্গ : পুরুষ	RDH1320035 ফটো উপলব্ধ	234 নাম : নুরজাহান বিবি স্বামীর নাম : বেলাল বিশ্বাস বাড়ির নং : n0057 বয়স : 58 লিঙ্গ : মহিলা	RDH2517753 ফটো উপলব্ধ
235 নাম : মোঃ সরিফুল বিশ্বাস পিতার নাম : মোঃ সানোয়ার বিশ্বাস বাড়ির নং : n0082 বয়স : 41 লিঙ্গ : পুরুষ	JRG3867686 ফটো উপলব্ধ	236 নাম : জরিলা খাতুন স্বামীর নাম : মোঃ সরিফুল বিশ্বাস বাড়ির নং : N0150 বয়স : 34 লিঙ্গ : মহিলা	NJH1350636 ফটো উপলব্ধ	237 নাম : জাহেদুরা বিবি স্বামীর নাম : একবাল বিশ্বাস বাড়ির নং : n0057 বয়স : 50 লিঙ্গ : মহিলা	RDH2518421 ফটো উপলব্ধ
238 নাম : মিনারুল বিশ্বাস পিতার নাম : আব্দুল জলিল বিশ্বাস বাড়ির নং : n0005 বয়স : 32 লিঙ্গ : পুরুষ	RDH1685981 ফটো উপলব্ধ	239 নাম : নাফিসা বিবি স্বামীর নাম : হাফিজুল বিশ্বাস বাড়ির নং : n0057 বয়স : 45 লিঙ্গ : মহিলা	JRG3324423 ফটো উপলব্ধ	240 নাম : একবাল বিশ্বাস পিতার নাম : আব্দুল মজিদ বিশ্বাস বাড়ির নং : n0057 বয়স : 54 লিঙ্গ : পুরুষ	RDH2518397 ফটো উপলব্ধ

241 নাম : কনিকা খাতুন পিতার নাম: বেহলাল বিশ্বাস বাড়ির নং : এন0057 বয়স : 25 লিঙ্গ : মহিলা	RDH2426914 ফটো উপলব্ধ	242 নাম : বেহলাল বিশ্বাস পিতার নাম: মজিদ বিশ্বাস বাড়ির নং : n0057 বয়স : 61 লিঙ্গ : পুরুষ	RDH2342053 ফটো উপলব্ধ	243 নাম : রাকেশ বিশ্বাস পিতার নাম: একবাল বিশ্বাস বাড়ির নং : n0405 বয়স : 29 লিঙ্গ : পুরুষ	RDH2162568 ফটো উপলব্ধ
244 নাম : নাইম বিশ্বাস পিতার নাম: জানিফ বিশ্বাস বাড়ির নং : 0292 বয়স : 27 লিঙ্গ : পুরুষ	RDH2120046 ফটো উপলব্ধ	245 নাম : আফরোজ বেগেম স্বামীর নাম: সাদেক সেখ বাড়ির নং : n0338 বয়স : 46 লিঙ্গ : মহিলা	JRG2781540 ফটো উপলব্ধ	246 নাম : শরিফা বিবি স্বামীর নাম: হানিফ মণ্ডল বাড়ির নং : n0045 বয়স : 39 লিঙ্গ : মহিলা	JRG3324720 ফটো উপলব্ধ
247 নাম : হানিফ মণ্ডল পিতার নাম: গিয়াসউদ্দিন মন্ডল বাড়ির নং : এন0045 বয়স : 44 লিঙ্গ : পুরুষ	JRG3324670 ফটো উপলব্ধ	248 নাম : সিরিনা বিবি স্বামীর নাম: গোলাম হোসেন মন্ডল বাড়ির নং : n0091 বয়স : 39 লিঙ্গ : মহিলা	RDH1542380 ফটো উপলব্ধ	249 নাম : আশিক ইকবাল পিতার নাম: গোলাম হোসেন মন্ডল বাড়ির নং : এন000 বয়স : 22 লিঙ্গ : পুরুষ	RDH2780823 ফটো উপলব্ধ
250 নাম : ফিরদোসা বিবি স্বামীর নাম: সেকাত আলি সেখ বাড়ির নং : n0062 বয়স : 39 লিঙ্গ : মহিলা	JRG3324498 ফটো উপলব্ধ	251 নাম : রবিউল সেখ পিতার নাম: কুরমান সেখ বাড়ির নং : এন0066 বয়স : 25 লিঙ্গ : পুরুষ	RDH2210870 ফটো উপলব্ধ	252 নাম : সেকাত আলি সেখ পিতার নাম: কুরমান সেখ বাড়ির নং : n0062 বয়স : 25 লিঙ্গ : পুরুষ	RDH1457936 ফটো উপলব্ধ
253 নাম : মসরুফ সেখ পিতার নাম: কুরমান সেখ বাড়ির নং : n0062 বয়স : 42 লিঙ্গ : পুরুষ	RDH1686039 ফটো উপলব্ধ	254 নাম : আসরোফ সেখ পিতার নাম: কোরবান সেখ বাড়ির নং : n0062 বয়স : 46 লিঙ্গ : পুরুষ	JRG3324472 ফটো উপলব্ধ	255 নাম : সাহেনুরা বিবি স্বামীর নাম: রফিকুল সেখ বাড়ির নং : n0062 বয়স : 35 লিঙ্গ : মহিলা	RDH1458009 ফটো উপলব্ধ
256 নাম : রফিকুল সেখ পিতার নাম: কুরমান মন্ডল বাড়ির নং : n0062 বয়স : 34 লিঙ্গ : পুরুষ	RDH1457944 ফটো উপলব্ধ	257 নাম : গোলাম হোসেন মণ্ডল পিতার নাম: সফের আলী মণ্ডল বাড়ির নং : n0091 বয়স : 54 লিঙ্গ : পুরুষ	RDH1457712 ফটো উপলব্ধ	258 নাম : পারুল্লা বিবি স্বামীর নাম: কুরমান মন্ডল বাড়ির নং : n0062 বয়স : 57 লিঙ্গ : মহিলা	RDH1457951 ফটো উপলব্ধ
259 নাম : সাজু বিবি স্বামীর নাম: বেহলাল মণ্ডল বাড়ির নং : n0066 বয়স : 32 লিঙ্গ : মহিলা	RDH1542372 ফটো উপলব্ধ	260 নাম : বেহলাল মন্ডল পিতার নাম: সাবের মন্ডল বাড়ির নং : n0066 বয়স : 51 লিঙ্গ : পুরুষ	JRG3323318 ফটো উপলব্ধ	261 নাম : নয়ন মন্ডল পিতার নাম: মাইনুল মন্ডল বাড়ির নং : 65 বয়স : 26 লিঙ্গ : পুরুষ	RDH2272037 ফটো উপলব্ধ
262 নাম : আবুতাহের মন্ডল পিতার নাম: সাবের মন্ডল বাড়ির নং : n0066 বয়স : 57 লিঙ্গ : পুরুষ	RDH2341535 ফটো উপলব্ধ	263 নাম : আকবর মন্ডল পিতার নাম: সাবের মন্ডল বাড়ির নং : n0066 বয়স : 43 লিঙ্গ : পুরুষ	JRG3323334 ফটো উপলব্ধ	264 নাম : সাদেনুর বিবি স্বামীর নাম: আবু তাহের মন্ডল বাড়ির নং : n0066 বয়স : 48 লিঙ্গ : মহিলা	RDH2341584 ফটো উপলব্ধ
265 নাম : নাসিরুদ্দিন মন্ডল পিতার নাম: সাবের আলী মন্ডল বাড়ির নং : n0066 বয়স : 28 লিঙ্গ : পুরুষ	RDH2051225 ফটো উপলব্ধ	266 নাম : আব্দুর রসিদ মন্ডল পিতার নাম: ইউসুব মন্ডল বাড়ির নং : n0067 বয়স : 43 লিঙ্গ : পুরুষ	RDH0924365 ফটো উপলব্ধ	267 নাম : মেহেন্গার বিবি স্বামীর নাম: ইউসুব মন্ডল বাড়ির নং : n0067 বয়স : 67 লিঙ্গ : মহিলা	RDH2519007 ফটো উপলব্ধ
268 নাম : নবীন মন্ডল পিতার নাম: নবীন মন্ডল বাড়ির নং : ফু বয়স : 23 লিঙ্গ : পুরুষ	RDH2576015 ফটো উপলব্ধ	269 নাম : সুমন মন্ডল অন্যান্য: মামনী খাতুন বাড়ির নং : নং 409 বয়স : 26 লিঙ্গ : পুরুষ	RDH2703650 ফটো উপলব্ধ	270 নাম : আসিয়া বিবি স্বামীর নাম: সাবের মন্ডল বাড়ির নং : n0066 বয়স : 71 লিঙ্গ : মহিলা	RDH2341782 ফটো উপলব্ধ

271 নাম : সোঞ্জিলা বিবি স্বামীর নাম: আকবর মন্ডল বাড়ির নং : n0066 বয়স : 42 লিঙ্গ : মহিলা	JRG3323326 ফটো উপলব্ধ	272 নাম : মিনহাজ মন্ডল পিতার নাম: ইউসুব মন্ডল বাড়ির নং : n0067 বয়স : 36 লিঙ্গ : পুরুষ	RDH0924381 ফটো উপলব্ধ	273 নাম : সাদিকুল মোল্লা পিতার নাম: রসমুদ্দিন মোল্লা বাড়ির নং : n0095 বয়স : 49 লিঙ্গ : পুরুষ	WB/10/063/402409 ফটো উপলব্ধ
274 নাম : ওহাব মোল্লা পিতার নাম: রসমুদ্দিন মোল্লা বাড়ির নং : n0060 বয়স : 46 লিঙ্গ : পুরুষ	JRG3347762 ফটো উপলব্ধ	275 নাম : রসমুদ্দিন মোল্লা পিতার নাম: কসিমুদ্দিন মোল্লা বাড়ির নং : n0061 বয়স : 79 লিঙ্গ : পুরুষ	JRG0200329 ফটো উপলব্ধ	276 নাম : মেহেবুবা খাতুন বিবি স্বামীর নাম: ওহাব মোল্লা বাড়ির নং : n0060 বয়স : 41 লিঙ্গ : মহিলা	JRG4114948 ফটো উপলব্ধ
277 নাম : গোলাম মোস্তফা পিতার নাম: হাফিজুল ইসলাম বাড়ির নং : নং 138 বয়স : 22 লিঙ্গ : পুরুষ	RDH2703395 ফটো উপলব্ধ	278 নাম : সাবিনা ইয়াসমিন স্বামীর নাম: মোঃ আশরাফুল আলম বাড়ির নং : n0024 বয়স : 53 লিঙ্গ : মহিলা	RDH2517423 ফটো উপলব্ধ	279 নাম : বুলটা সরকার স্বামীর নাম: সাহিল সরকার বাড়ির নং : 0068 বয়স : 25 লিঙ্গ : মহিলা	RDH2514719 ফটো উপলব্ধ
280 নাম : মুর সালিম সরকার পিতার নাম: উমমর আলী সরকার বাড়ির নং : N0123 বয়স : 24 লিঙ্গ : পুরুষ	RDH2514503 ফটো উপলব্ধ	281 নাম : ফিরোজা সরকার স্বামীর নাম: বদরউদ্দিন সরকার বাড়ির নং : n0024 বয়স : 80 লিঙ্গ : মহিলা	RDH2517712 ফটো উপলব্ধ	282 নাম : হাবিবুল ইসলাম সরকার পিতার নাম: বদরউদ্দিন সরকার বাড়ির নং : n0024 বয়স : 51 লিঙ্গ : পুরুষ	RDH2517456 ফটো উপলব্ধ
283 নাম : সাহনওয়াজ সরকার পিতার নাম: আজমল হোসেন সরকার বাড়ির নং : n0068 বয়স : 49 লিঙ্গ : পুরুষ	RDH2518686 ফটো উপলব্ধ	284 নাম : রবিউল সরকার পিতার নাম: মোজাম্মেল সরকার বাড়ির নং : n0070 বয়স : 28 লিঙ্গ : পুরুষ	RDH2051274 ফটো উপলব্ধ	285 নাম : মোঃ আসরাফুল আলম পিতার নাম: বদরউদ্দিন সরকার বাড়ির নং : n0024 বয়স : 63 লিঙ্গ : পুরুষ	RDH2517787 ফটো উপলব্ধ
286 নাম : আমারিয়া সরকার পিতার নাম: সাহনওয়াজ সরকার বাড়ির নং : এন0068 বয়স : 23 লিঙ্গ : পুরুষ	RDH2576213 ফটো উপলব্ধ	287 নাম : পিনজুরা সরকার স্বামীর নাম: আজমল হোসেন সরকার বাড়ির নং : n0068 বয়স : 67 লিঙ্গ : মহিলা	WB/10/063/366244 ফটো উপলব্ধ	288 নাম : মরজেম হোসেন সরকার পিতার নাম: আজমল হোসেন সরকার বাড়ির নং : n0068 বয়স : 47 লিঙ্গ : পুরুষ	WB/10/063/366246 ফটো উপলব্ধ
289 নাম : তসলিমা নাসরিন স্বামীর নাম: মরজেম হোসেন সরকার বাড়ির নং : n0068 বয়স : 47 লিঙ্গ : মহিলা	JRG3324829 ফটো উপলব্ধ	290 নাম : সাহাজাদ কবীর সরকার পিতার নাম: আজমল হোসেন সরকার বাড়ির নং : n0068 বয়স : 46 লিঙ্গ : পুরুষ	JRG1854876 ফটো উপলব্ধ	291 নাম : আফরোজা খাতুন সরকার স্বামীর নাম: সাহাজাদ কবীর সরকার বাড়ির নং : n0068 বয়স : 37 লিঙ্গ : মহিলা	JRG4114930 ফটো উপলব্ধ
292 নাম : শাহিল সরকার পিতার নাম: মরজেম হোসেন সরকার বাড়ির নং : n0068 বয়স : 28 লিঙ্গ : পুরুষ	RDH2051241 ফটো উপলব্ধ	293 নাম : সামিম সরকার পিতার নাম: আঃখালেক সরকার বাড়ির নং : n0069 বয়স : 47 লিঙ্গ : পুরুষ	JRG1853944 ফটো উপলব্ধ	294 নাম : মোজাম্মেল সরকার পিতার নাম: মজিদ সরকার বাড়ির নং : n0070 বয়স : 49 লিঙ্গ : পুরুষ	JRG1853910 ফটো উপলব্ধ
295 নাম : আনাকুল সরকার পিতার নাম: মজিদ সরকার বাড়ির নং : n0070 বয়স : 40 লিঙ্গ : পুরুষ	JRG3324852 ফটো উপলব্ধ	296 নাম : রোকিয়া বিবি স্বামীর নাম: মোজাম্মেল সরকার বাড়ির নং : n0070 বয়স : 46 লিঙ্গ : মহিলা	JRG1853936 ফটো উপলব্ধ	297 নাম : সানজিদা সরকার স্বামীর নাম: সামিম সরকার বাড়ির নং : n0069 বয়স : 40 লিঙ্গ : মহিলা	JRG3867777 ফটো উপলব্ধ
298 নাম : বিপাশা সরকার পিতার নাম: আসরাফুল আলম বাড়ির নং : এন০০২৪ বয়স : 25 লিঙ্গ : মহিলা	RDH2209831 ফটো উপলব্ধ	299 নাম : আজোমা খাতুন স্বামীর নাম: নুরসেলিম সেখ বাড়ির নং : n0064 বয়স : 28 লিঙ্গ : মহিলা	RDH2051233 ফটো উপলব্ধ	300 নাম : জহুরা বিবি স্বামীর নাম: খোদাবক্স সেখ বাড়ির নং : n0055 বয়স : 60 লিঙ্গ : মহিলা	RDH2342046 ফটো উপলব্ধ

301 নাম : মোঃ মজিবুল হক পিতার নাম : জহুরাউদ্দিন মন্ডল বাড়ির নং : n0063 বয়স : 50 লিঙ্গ : পুরুষ	RDH2341980 ফটো উপলব্ধ	302 নাম : সাজেদা বিবি স্বামীর নাম : দেলসাদ সেখ বাড়ির নং : n0064 বয়স : 50 লিঙ্গ : মহিলা	RDH2341972 ফটো উপলব্ধ	303 নাম : রফিকুল সেখ পিতার নাম : খোদা বক্স সেখ বাড়ির নং : n0323 বয়স : 31 লিঙ্গ : পুরুষ	RDH1542448 ফটো উপলব্ধ
304 নাম : শিখা বিবি স্বামীর নাম : মনিরুল ইসলাম বাড়ির নং : n0063 বয়স : 45 লিঙ্গ : মহিলা	JRG3324589 ফটো উপলব্ধ	305 নাম : রাসিদা বিবি স্বামীর নাম : নাসিরুদ্দিন সেখ বাড়ির নং : n0027 বয়স : 33 লিঙ্গ : মহিলা	RDH1542562 ফটো উপলব্ধ	306 নাম : কদবানু বিবি স্বামীর নাম : সালাম সেখ বাড়ির নং : n0072 বয়স : 49 লিঙ্গ : মহিলা	JRG1853506 ফটো উপলব্ধ
307 নাম : জানারুল সেখ পিতার নাম : রহমত সেখ বাড়ির নং : n0389 বয়স : 27 লিঙ্গ : পুরুষ	RDH2162402 ফটো উপলব্ধ	308 নাম : আওলিয়া খাতুন স্বামীর নাম : মোঃ মনিরুল মন্ডল বাড়ির নং : n0323 বয়স : 28 লিঙ্গ : মহিলা	RDH2051167 ফটো উপলব্ধ	309 নাম : রোহন সেখ পিতার নাম : সাজাহান সেখ বাড়ির নং : এন০১৪৯ বয়স : 26 লিঙ্গ : পুরুষ	RDH2212041 ফটো উপলব্ধ
310 নাম : পান্না খাতুন পিতার নাম : সাদেক সেখ বাড়ির নং : এন০৩৩৭ বয়স : 26 লিঙ্গ : মহিলা	RDH2211969 ফটো উপলব্ধ	311 নাম : মহাইমিন সেখ পিতার নাম : আব্দুর রব সেখ বাড়ির নং : n0407 বয়স : 27 লিঙ্গ : পুরুষ	RDH2162584 ফটো উপলব্ধ	312 নাম : মোঃ ইমজামুল হক পিতার নাম : সামের আলি সেখ বাড়ির নং : n0073 বয়স : 34 লিঙ্গ : পুরুষ	RDH1457894 ফটো উপলব্ধ
313 নাম : আলমঙ্গীর সেখ পিতার নাম : হাদিকুল সেখ বাড়ির নং : n0404 বয়স : 27 লিঙ্গ : পুরুষ	RDH2162550 ফটো উপলব্ধ	314 নাম : উপহার বিবি স্বামীর নাম : রাইহান সেখ বাড়ির নং : n0027 বয়স : 33 লিঙ্গ : মহিলা	RDH1542406 ফটো উপলব্ধ	315 নাম : মনুয়ারা বিবি স্বামীর নাম : দুলাল সেখ বাড়ির নং : n0073 বয়স : 49 লিঙ্গ : মহিলা	WB/10/063/366207 ফটো উপলব্ধ
316 নাম : দুলাল সেখ পিতার নাম : সামের সেখ বাড়ির নং : n0073 বয়স : 51 লিঙ্গ : পুরুষ	WB/10/063/366206 ফটো উপলব্ধ	317 নাম : জ্যোত্স্না বিবি স্বামীর নাম : সালাম সেখ বাড়ির নং : n0073 বয়স : 50 লিঙ্গ : মহিলা	WB/10/063/366205 ফটো উপলব্ধ	318 নাম : নুজরা বিবি স্বামীর নাম : সামের আলি বাড়ির নং : n0073 বয়স : 63 লিঙ্গ : মহিলা	WB/10/063/366203 ফটো উপলব্ধ
319 নাম : মাসুদা খাতুন বিবি স্বামীর নাম : রাসিকুল সেখ বাড়ির নং : n0071 বয়স : 36 লিঙ্গ : মহিলা	JRG4114955 ফটো উপলব্ধ	320 নাম : দিলরুবা বিবি স্বামীর নাম : খোস মহম্মদ সেখ বাড়ির নং : n0071 বয়স : 46 লিঙ্গ : মহিলা	JRG1853811 ফটো উপলব্ধ	321 নাম : রাশিকুল সেখ পিতার নাম : নুরহোসেন সেখ বাড়ির নং : n0071 বয়স : 50 লিঙ্গ : পুরুষ	WB/10/063/366290 ফটো উপলব্ধ
322 নাম : খোসমহম্মদ সেখ পিতার নাম : নুরহোসেন সেখ বাড়ির নং : n0071 বয়স : 54 লিঙ্গ : পুরুষ	WB/10/063/366289 ফটো উপলব্ধ	323 নাম : মেমজান বিবি স্বামীর নাম : এনামুল সেখ বাড়ির নং : n0071 বয়স : 56 লিঙ্গ : মহিলা	WB/10/063/366288 ফটো উপলব্ধ	324 নাম : নুরসেলিম সেখ পিতার নাম : দেলসাদ সেখ বাড়ির নং : n0064 বয়স : 30 লিঙ্গ : পুরুষ	RDH1824762 ফটো উপলব্ধ
325 নাম : দেলসাদ সেখ পিতার নাম : সোলেমান সেখ বাড়ির নং : n0064 বয়স : 57 লিঙ্গ : পুরুষ	WB/10/063/366309 ফটো উপলব্ধ	326 নাম : এরসাদ সেখ পিতার নাম : সোলেমান সেখ বাড়ির নং : n0064 বয়স : 58 লিঙ্গ : পুরুষ	WB/10/063/366308 ফটো উপলব্ধ	327 নাম : নান্নুর ইসলাম সেখ পিতার নাম : আবুল কালাম বাড়ির নং : n0058 বয়স : 39 লিঙ্গ : পুরুষ	JRG4026431 ফটো উপলব্ধ
328 নাম : সুরেজান বিবি স্বামীর নাম : সাইন সেখ বাড়ির নং : n0058 বয়স : 43 লিঙ্গ : মহিলা	JRG3324951 ফটো উপলব্ধ	329 নাম : সাবিনা বিবি স্বামীর নাম : দেলসাদ সেখ বাড়ির নং : n0065 বয়স : 33 লিঙ্গ : মহিলা	RDH1542653 ফটো উপলব্ধ	330 নাম : জারমান সেখ পিতার নাম : নিহাল মন্ডল বাড়ির নং : n0027 বয়স : 75 লিঙ্গ : পুরুষ	RDH2836682 ফটো উপলব্ধ

331	WB/10/063/366258	ফটো উপলব্ধ	332	WB/10/063/366604	ফটো উপলব্ধ	333	JRG3325016	ফটো উপলব্ধ
নাম : সাইদুল সেখ পিতার নাম: কোবাদ সেখ বাড়ির নং : n0323 বয়স : 50 লিঙ্গ : পুরুষ			নাম : আবেদা বিবি স্বামীর নাম: জার্মান সেখ বাড়ির নং : n0027 বয়স : 63 লিঙ্গ : মহিলা			নাম : মহঃ এব্রাহিম সেখ পিতার নাম: জারমান সেখ বাড়ির নং : n0027 বয়স : 47 লিঙ্গ : পুরুষ		
334	JRG3325024	ফটো উপলব্ধ	335	RDH1320043	ফটো উপলব্ধ	336	JRG4013363	ফটো উপলব্ধ
নাম : শিউলি বিবি স্বামীর নাম: মহঃ এব্রাহিম সেখ বাড়ির নং : n0027 বয়স : 42 লিঙ্গ : মহিলা			নাম : নাসিরুদ্দিন সেখ পিতার নাম: জারমান সেখ বাড়ির নং : n0027 বয়স : 35 লিঙ্গ : পুরুষ			নাম : মোঃ রাইহান সেখ পিতার নাম: মোঃ জারমান বাড়ির নং : n0027 বয়স : 39 লিঙ্গ : পুরুষ		
337	RDH1685999	ফটো উপলব্ধ	338	JRG3323540	ফটো উপলব্ধ	339	WB/10/063/366511	ফটো উপলব্ধ
নাম : রেণু সেখ মায়ের নাম: নুজেরা বেওয়া বাড়ির নং : n0027 বয়স : 32 লিঙ্গ : পুরুষ			নাম : সুমেরা বিবি স্বামীর নাম: সাজেশ সেখ বাড়ির নং : n0040 বয়স : 46 লিঙ্গ : মহিলা			নাম : খোদাবক্স সেখ পিতার নাম: কুদ্দুস সেখ বাড়ির নং : n0055 বয়স : 73 লিঙ্গ : পুরুষ		
340	RDH1945864	ফটো উপলব্ধ	341	WB/10/063/366463	ফটো উপলব্ধ	342	WB/10/063/366464	ফটো উপলব্ধ
নাম : সাহিনা বিবি স্বামীর নাম: রফিকুল সেখ বাড়ির নং : n0055 বয়স : 30 লিঙ্গ : মহিলা			নাম : আবুল কালাম সেখ পিতার নাম: বাহারুল্লা সেখ বাড়ির নং : n0058 বয়স : 71 লিঙ্গ : পুরুষ			নাম : হাসেনা বিবি স্বামীর নাম: আবুল কালাম সেখ বাড়ির নং : n0058 বয়স : 67 লিঙ্গ : মহিলা		
343	JRG3324571	ফটো উপলব্ধ	344	RDH1457860	ফটো উপলব্ধ	345	RDH2119899	ফটো উপলব্ধ
নাম : কিবরিয়া মণ্ডল পিতার নাম: জহুর মণ্ডল বাড়ির নং : n0063 বয়স : 40 লিঙ্গ : পুরুষ			নাম : রাব্বি সেখ মায়ের নাম: বানোরা বেওয়া বাড়ির নং : n0097 বয়স : 39 লিঙ্গ : পুরুষ			নাম : এনামুল সেখ পিতার নাম: রমজান সেখ বাড়ির নং : 0254 বয়স : 45 লিঙ্গ : পুরুষ		
346	RDH2119907	ফটো উপলব্ধ	347	WB/10/063/366818	ফটো উপলব্ধ	348	RDH2512861	ফটো উপলব্ধ
নাম : জাহাঙ্গীর সেখ পিতার নাম: হাদিকুল সেখ বাড়ির নং : n0358 বয়স : 28 লিঙ্গ : পুরুষ			নাম : মোঃ মতিউর রহমান সেখ পিতার নাম: আলাম সেখ বাড়ির নং : n0040 বয়স : 50 লিঙ্গ : পুরুষ			নাম : মহাম্মদ আলি পিতার নাম: মোস্তাকিম সেখ বাড়ির নং : N0072 বয়স : 26 লিঙ্গ : পুরুষ		
349	RDH2513976	ফটো উপলব্ধ	350	RDH2342251	ফটো উপলব্ধ	351	JRG3324597	ফটো উপলব্ধ
নাম : মাসুয়ারা পারভিন পিতার নাম: মনিরুল ইসলাম বাড়ির নং : N063 বয়স : 24 লিঙ্গ : মহিলা			নাম : আবুল কালাম সেখ পিতার নাম: আবুল কালাম সেখ বাড়ির নং : n0068 বয়স : 50 লিঙ্গ : পুরুষ			নাম : মনিরুল ইসলাম পিতার নাম: জহুর মন্ডল বাড়ির নং : n0063 বয়স : 47 লিঙ্গ : পুরুষ		
352	RDH2514966	ফটো উপলব্ধ	353	RDH2514255	ফটো উপলব্ধ	354	RDH2513786	ফটো উপলব্ধ
নাম : দিলুয়ার সেখ পিতার নাম: খোসা মহম্মদ সেখ বাড়ির নং : বয়স : 25 লিঙ্গ : পুরুষ			নাম : রাকেশ সেখ পিতার নাম: হাদিকুল সেখ বাড়ির নং : বয়স : 24 লিঙ্গ : পুরুষ			নাম : মুনতাজ সেখ পিতার নাম: মানিক সেখ বাড়ির নং : না বয়স : 26 লিঙ্গ : পুরুষ		
355	RDH2514669	ফটো উপলব্ধ	356	RDH2514214	ফটো উপলব্ধ	357	JRG3324605	ফটো উপলব্ধ
নাম : মফিকুল সেখ পিতার নাম: ইমরান সেখ বাড়ির নং : N0100 বয়স : 32 লিঙ্গ : পুরুষ			নাম : মহুয়া খাতুন স্বামীর নাম: মফিকুল সেখ বাড়ির নং : N0100 বয়স : 28 লিঙ্গ : মহিলা			নাম : মোঃ সাহাবুল সেখ পিতার নাম: মোঃ জহুর সেখ বাড়ির নং : n0063 বয়স : 43 লিঙ্গ : পুরুষ		
358	RDH2517662	ফটো উপলব্ধ	359	RDH2517050	ফটো উপলব্ধ	360	RDH2051332	ফটো উপলব্ধ
নাম : আবদুর রব সেখ পিতার নাম: চাঁদ মহম্মদ সেখ বাড়ির নং : n0341 বয়স : 46 লিঙ্গ : পুরুষ			নাম : সামের সেখ পিতার নাম: সাফিক সেখ বাড়ির নং : n0073 বয়স : 73 লিঙ্গ : পুরুষ			নাম : রিতা খাতুন স্বামীর নাম: রেণু সেখ বাড়ির নং : n0027 বয়স : 28 লিঙ্গ : মহিলা		

361 নাম : তাসমিনা বিবি স্বামীর নাম: কালাম সেখ বাড়ির নং : n0072 বয়স : 41 লিঙ্গ : মহিলা	JRG3323474 ফটো উপলব্ধ	362 নাম : জাহিরুদ্দিন সেখ পিতার নাম: খোদাবক্স সেখ বাড়ির নং : n0055 বয়স : 44 লিঙ্গ : পুরুষ	JRG3324985 ফটো উপলব্ধ	363 নাম : শিখা সেখ বিবি স্বামীর নাম: রকিব সেখ বাড়ির নং : এন0097 বয়স : 29 লিঙ্গ : মহিলা	RDH2575967 ফটো উপলব্ধ
364 নাম : লালু সেখ পিতার নাম: মহরম সেখ বাড়ির নং : এন0027 বয়স : 49 লিঙ্গ : পুরুষ	JRG3326527 ফটো উপলব্ধ	365 নাম : মোস্তাকিম সেখ পিতার নাম: নুরমহম্মদ সেখ বাড়ির নং : n0072 বয়স : 58 লিঙ্গ : পুরুষ	RDH2737906 ফটো উপলব্ধ	366 নাম : রেস্তোনা বিবি স্বামীর নাম: মোস্তাকিম সেখ বাড়ির নং : n0072 বয়স : 55 লিঙ্গ : মহিলা	RDH2676666 ফটো উপলব্ধ
367 নাম : আরিফ হুসেন পিতার নাম: খোসা মহম্মদ সেখ বাড়ির নং : নং15 বয়স : 21 লিঙ্গ : পুরুষ	RDH2756781 ফটো উপলব্ধ	368 নাম : সাগর সেখ পিতার নাম: আব্রাহিম সেখ বাড়ির নং : নং 027 বয়স : 22 লিঙ্গ : পুরুষ	RDH2703403 ফটো উপলব্ধ	369 নাম : রুপালী পাহাড়িয়া স্বামীর নাম: স্বপন পাহাড়িয়া বাড়ির নং : এন0073 বয়স : 40 লিঙ্গ : মহিলা	RDH2575926 ফটো উপলব্ধ
370 নাম : রাজেশ শেখ পিতার নাম: সিকাত আলি শেখ বাড়ির নং : নং 00 বয়স : 22 লিঙ্গ : পুরুষ	RDH2703478 ফটো উপলব্ধ	371 নাম : সাগর সেখ পিতার নাম: নাজিমুদ্দিন সেখ বাড়ির নং : নং 130 বয়স : 23 লিঙ্গ : পুরুষ	RDH2703502 ফটো উপলব্ধ	372 নাম : সাগির সেখ পিতার নাম: কালাম সেখ বাড়ির নং : 195 বয়স : 22 লিঙ্গ : পুরুষ	RDH2703536 ফটো উপলব্ধ
373 নাম : সম্রাট সেখ পিতার নাম: দুলাল সেখ বাড়ির নং : নং 73 বয়স : 29 লিঙ্গ : পুরুষ	RDH2703601 ফটো উপলব্ধ	374 নাম : সোহেল সেখ পিতার নাম: রফিক সেখ বাড়ির নং : নং 203 বয়স : 27 লিঙ্গ : পুরুষ	RDH2703619 ফটো উপলব্ধ	375 নাম : সামিরুল সেখ পিতার নাম: মাফিকুল সেখ বাড়ির নং : নং 0 বয়স : 24 লিঙ্গ : পুরুষ	RDH2703635 ফটো উপলব্ধ
376 নাম : সৈরিন খাতুন স্বামীর নাম: সম্রাট সেখ বাড়ির নং : নং 73 বয়স : 28 লিঙ্গ : মহিলা	RDH2703767 ফটো উপলব্ধ	377 নাম : দিপালী বিবি স্বামীর নাম: রবিউল সেখ বাড়ির নং : এন0063 বয়স : 27 লিঙ্গ : মহিলা	RDH2576361 ফটো উপলব্ধ	378 নাম : সুরমা বেগম স্বামীর নাম: মহঃ মজিবুল সেখ বাড়ির নং : n0063 বয়স : 37 লিঙ্গ : মহিলা	JRG3665965 ফটো উপলব্ধ
379 নাম : হাবিল সেখ পিতার নাম: মানিক সেখ বাড়ির নং : নং বয়স : 24 লিঙ্গ : পুরুষ	RDH2576247 ফটো উপলব্ধ	380 নাম : সাহিদা খাতুন স্বামীর নাম: সজল সেখ বাড়ির নং : নং15 বয়স : 23 লিঙ্গ : মহিলা	RDH2756377 ফটো উপলব্ধ	381 নাম : সাহাজামাল সেখ পিতার নাম: সাজাহান সেখ বাড়ির নং : এন0188 বয়স : 28 লিঙ্গ : পুরুষ	RDH2211985 ফটো উপলব্ধ
382 নাম : ইয়াকুব সেখ পিতার নাম: উসমান গনি সেখ বাড়ির নং : 328 বয়স : 28 লিঙ্গ : পুরুষ	RDH2514693 ফটো উপলব্ধ	383 নাম : জেসমিনা বিবি পিতার নাম: ওসমান গনি সেখ বাড়ির নং : এন0323 বয়স : 35 লিঙ্গ : মহিলা	RDH1461151 ফটো উপলব্ধ	384 নাম : সাইন সেখ পিতার নাম: আবুল কালাম সেখ বাড়ির নং : n0058 বয়স : 45 লিঙ্গ : পুরুষ	JRG3324944 ফটো উপলব্ধ
385 নাম : মোঃ মনিরুল মন্ডল পিতার নাম: ইশা কলিম মন্ডল বাড়ির নং : n0323 বয়স : 42 লিঙ্গ : পুরুষ	JRG3323375 ফটো উপলব্ধ	386 নাম : ফাতেমা বিবি স্বামীর নাম: কিবরিয়া মন্ডল বাড়ির নং : n0063 বয়স : 33 লিঙ্গ : মহিলা	RDH1824796 ফটো উপলব্ধ	387 নাম : সাদেক সেখ পিতার নাম: এজাল সেখ বাড়ির নং : n0337 বয়স : 57 লিঙ্গ : পুরুষ	RDH2517944 ফটো উপলব্ধ
388 নাম : সজল সেখ পিতার নাম: সাইদুল সেখ বাড়ির নং : N0323 বয়স : 26 লিঙ্গ : পুরুষ	RDH2496412 ফটো উপলব্ধ	389 নাম : মুকতাসিদা ইয়াসমিন স্বামীর নাম: গোলাম গাউস বাড়ির নং : এন0117 বয়স : 22 লিঙ্গ : মহিলা	RVD2566602 ফটো উপলব্ধ	390 নাম : শুভজিৎ দাস পিতার নাম: সমর দাস বাড়ির নং : 99 বয়স : 19 লিঙ্গ : পুরুষ	RDH2863736 ফটো উপলব্ধ



<p>391</p> <p>RDH1700442</p> <p>নাম : রিনা খাতুন স্বামীর নাম: আসারুল মন্ডল বাড়ির নং : এন0110 বয়স : 33 লিঙ্গ : মহিলা</p> <p>ফটো উপলব্ধ</p>	<p>392</p> <p>RDH2876076</p> <p>নাম : পাপিয়া খাতুন পিতার নাম: মাসাদুল হক বিশ্বাস বাড়ির নং : এন0056 বয়স : 19 লিঙ্গ : মহিলা</p> <p>ফটো উপলব্ধ</p>	<p>393</p> <p>RDH2881159</p> <p>নাম : রোজিনা খাতুন পিতার নাম: দেলসাদ সেখ বাড়ির নং : এন0064 বয়স : 28 লিঙ্গ : মহিলা</p> <p>ফটো উপলব্ধ</p>
<p>394</p> <p>RDH2884039</p> <p>নাম : মোঃ ছমায়ুন কবির পিতার নাম: আব্দুস সালাম বাড়ির নং : এন0073 বয়স : 20 লিঙ্গ : পুরুষ</p> <p>ফটো উপলব্ধ</p>	<p>395</p> <p>RDH2884351</p> <p>নাম : ইসমেতারা খাতুন পিতার নাম: ইমাদুল সেখ বাড়ির নং : এন0074 বয়স : 22 লিঙ্গ : মহিলা</p> <p>ফটো উপলব্ধ</p>	

396	RDH2821577	ফটো উপলব্ধ	397	SQP1413491	ফটো উপলব্ধ	398	RDH2821502	ফটো উপলব্ধ
নাম : মিনারুল সেখ পিতার নাম: বরজাহান সেখ বাড়ির নং : এন000 বয়স : 21 লিঙ্গ : পুরুষ			নাম : সামিমা পারভিন স্বামীর নাম: ওয়াসিম আক্রাম হোসেন বাড়ির নং : এন0142 বয়স : 33 লিঙ্গ : মহিলা			নাম : বিবেক বিশ্বাস পিতার নাম: হাফিজুল বিশ্বাস বাড়ির নং : এন000 বয়স : 20 লিঙ্গ : পুরুষ		
399	XYZ2642668	ফটো উপলব্ধ	400	RDH2821585	ফটো উপলব্ধ	401	RDH2119956	ফটো উপলব্ধ
নাম : হবিবা খাতুন পিতার নাম: নজরুল ইসলাম বাড়ির নং : 00 বয়স : 24 লিঙ্গ : মহিলা			নাম : সুসমিতা মন্ডল পিতার নাম: মজিবুল সেখ বাড়ির নং : এন000 বয়স : 20 লিঙ্গ : মহিলা			নাম : মাসুমা খাতুন স্বামীর নাম: শুকুর আলী বাড়ির নং : 0349 বয়স : 28 লিঙ্গ : মহিলা		
402	RDH2119964	ফটো উপলব্ধ	403	RDH2119972	ফটো উপলব্ধ	404	RDH2120012	ফটো উপলব্ধ
নাম : মিতালী খাতুন স্বামীর নাম: মোজাম্মেল সেখ বাড়ির নং : 0130 বয়স : 27 লিঙ্গ : মহিলা			নাম : রেবিনা খাতুন পিতার নাম: সাইদুল সেখ বাড়ির নং : 0160 বয়স : 28 লিঙ্গ : মহিলা			নাম : মেনুকা বিবি স্বামীর নাম: সেলিম বিশ্বাস বাড়ির নং : 0124 বয়স : 29 লিঙ্গ : মহিলা		
405	RDH2120038	ফটো উপলব্ধ	406	RDH2120053	ফটো উপলব্ধ	407	RDH1949049	ফটো উপলব্ধ
নাম : তাজমহল বিবি স্বামীর নাম: ইসমাইল সেখ বাড়ির নং : 0249 বয়স : 28 লিঙ্গ : মহিলা			নাম : বিলকিশা বিবি স্বামীর নাম: সানাউল্লা সেখ বাড়ির নং : 0152 বয়স : 30 লিঙ্গ : মহিলা			নাম : সাবিনা ইয়াসমিন পিতার নাম: একতার বিশ্বাস বাড়ির নং : n0374 বয়স : 29 লিঙ্গ : মহিলা		
408	RDH2162261	ফটো উপলব্ধ	409	JRG4013546	ফটো উপলব্ধ	410	RDH1543016	ফটো উপলব্ধ
নাম : ওয়াসিফ রেজা পিতার নাম: এনামুল হক সরকার বাড়ির নং : n0375 বয়স : 26 লিঙ্গ : পুরুষ			নাম : কুলসন বিবি স্বামীর নাম: ইমাদুল বাড়ির নং : n0257 বয়স : 38 লিঙ্গ : মহিলা			নাম : মাফিকুল সেখ পিতার নাম: জানিফ সেখ বাড়ির নং : n0234 বয়স : 47 লিঙ্গ : পুরুষ		
411	RDH1542778	ফটো উপলব্ধ	412	JRG3325065	ফটো উপলব্ধ	413	JRG3325057	ফটো উপলব্ধ
নাম : ময়না বিবি স্বামীর নাম: আলমগীর সেখ বাড়ির নং : n0167 বয়স : 35 লিঙ্গ : মহিলা			নাম : আলমগীর সেখ পিতার নাম: আবসর সেখ বাড়ির নং : n0167 বয়স : 42 লিঙ্গ : পুরুষ			নাম : মসলেমা বেওয়া পিতার নাম: সান্তার বিশ্বাস বাড়ির নং : n0167 বয়স : 56 লিঙ্গ : মহিলা		
414	JRG4026811	ফটো উপলব্ধ	415	RDH1542786	ফটো উপলব্ধ	416	WB/10/063/366312	ফটো উপলব্ধ
নাম : কামরাজ পাল পিতার নাম: রেনুপদ পাল বাড়ির নং : n0176 বয়স : 54 লিঙ্গ : পুরুষ			নাম : মীরা বিবি স্বামীর নাম: জাকির সেখ বাড়ির নং : n0173 বয়স : 33 লিঙ্গ : মহিলা			নাম : সাজাহান সেখ পিতার নাম: আরমান সেখ বাড়ির নং : n0137 বয়স : 57 লিঙ্গ : পুরুষ		
417	WB/10/063/366313	ফটো উপলব্ধ	418	JRG3325636	ফটো উপলব্ধ	419	JRG3325446	ফটো উপলব্ধ
নাম : সাইদুল সেখ পিতার নাম: আরমান সেখ বাড়ির নং : n0137 বয়স : 53 লিঙ্গ : পুরুষ			নাম : মোসাঃ শাকিলা বিবি স্বামীর নাম: সাইদুল সেখ বাড়ির নং : n0137 বয়স : 41 লিঙ্গ : মহিলা			নাম : নজরুল ইসলাম পিতার নাম: আওলাদ সেখ বাড়ির নং : n0116 বয়স : 46 লিঙ্গ : পুরুষ		
420	WB/10/063/366484	ফটো উপলব্ধ	421	WB/10/063/366482	ফটো উপলব্ধ	422	WB/10/063/366302	ফটো উপলব্ধ
নাম : জানেরা বিবি স্বামীর নাম: আবুল সরকার বাড়ির নং : n0298 বয়স : 56 লিঙ্গ : মহিলা			নাম : উমরা বেওয়া স্বামীর নাম: সাদের সরকার বাড়ির নং : n0299 বয়স : 71 লিঙ্গ : মহিলা			নাম : কদভানু বিবি স্বামীর নাম: সান্তার সেখ বাড়ির নং : n0139 বয়স : 76 লিঙ্গ : মহিলা		
423	WB/10/063/366303	ফটো উপলব্ধ	424	WB/10/063/366304	ফটো উপলব্ধ	425	WB/10/063/366138	ফটো উপলব্ধ
নাম : ইয়াসিন সেখ পিতার নাম: সান্তার সেখ বাড়ির নং : n0139 বয়স : 57 লিঙ্গ : পুরুষ			নাম : আফসোরা বিবি স্বামীর নাম: ইয়াসিন সেখ বাড়ির নং : n0139 বয়স : 51 লিঙ্গ : মহিলা			নাম : আজিজুল সেখ পিতার নাম: আরমান সেখ বাড়ির নং : n0141 বয়স : 54 লিঙ্গ : পুরুষ		



426	RDH2162444	ফটো উপলব্ধ	427	RDH1133172	ফটো উপলব্ধ	428	RDH1320316	ফটো উপলব্ধ
নাম : উম্মে সালেমা বিবি স্বামীর নাম: আলীআজম মন্ডল বাড়ির নং : n0393 বয়স : 26 লিঙ্গ : মহিলা			নাম : মিন্টু মণ্ডল পিতার নাম: নজবুল মণ্ডল বাড়ির নং : n0147 বয়স : 35 লিঙ্গ : পুরুষ			নাম : রুবিয়া বিবি স্বামীর নাম: মিন্টু মন্ডল বাড়ির নং : n0147 বয়স : 35 লিঙ্গ : মহিলা		
429	RDH1542687	ফটো উপলব্ধ	430	WB/10/063/366404	ফটো উপলব্ধ	431	WB/10/063/366137	ফটো উপলব্ধ
নাম : সেন্টু সেখ পিতার নাম: নজবুল হোসেন বাড়ির নং : n0147 বয়স : 34 লিঙ্গ : পুরুষ			নাম : মুরশিদা বিবি স্বামীর নাম: মুশাহক বিশ্বাস বাড়ির নং : n0318 বয়স : 53 লিঙ্গ : মহিলা			নাম : জানেহার বিবি স্বামীর নাম: আরমান মণ্ডল বাড়ির নং : n0141 বয়স : 69 লিঙ্গ : মহিলা		
432	RDH1542844	ফটো উপলব্ধ	433	WB/10/063/366139	ফটো উপলব্ধ	434	RDH1825033	ফটো উপলব্ধ
নাম : সিরিনা বিবি স্বামীর নাম: সহিদুল মণ্ডল বাড়ির নং : n0142 বয়স : 35 লিঙ্গ : মহিলা			নাম : মানিকু সেখ পিতার নাম: আরমান সেখ বাড়ির নং : n0142 বয়স : 35 লিঙ্গ : পুরুষ			নাম : আশাবুল সেখ পিতার নাম: মানিক সেখ বাড়ির নং : n0142 বয়স : 30 লিঙ্গ : পুরুষ		
435	RDH1133164	ফটো উপলব্ধ	436	WB/10/063/366102	ফটো উপলব্ধ	437	WB/10/063/366300	ফটো উপলব্ধ
নাম : ওয়াসিম আক্রাম হোসেন পিতার নাম: রেজুয়ান হোসেন বাড়ির নং : n0142 বয়স : 35 লিঙ্গ : পুরুষ			নাম : সালেমা বেওয়া স্বামীর নাম: বাহাদুর মণ্ডল বাড়ির নং : n0159 বয়স : 77 লিঙ্গ : মহিলা			নাম : আমোনা বিবি স্বামীর নাম: ফরমান সেখ বাড়ির নং : n0139 বয়স : 59 লিঙ্গ : মহিলা		
438	WB/10/063/366217	ফটো উপলব্ধ	439	WB/10/063/366218	ফটো উপলব্ধ	440	WB/10/063/366212	ফটো উপলব্ধ
নাম : জোহাতন বেওয়া স্বামীর নাম: নিয়ামত সেখ বাড়ির নং : n0148 বয়স : 79 লিঙ্গ : মহিলা			নাম : মজিদ সেখ পিতার নাম: নিয়ামত সেখ বাড়ির নং : n0148 বয়স : 58 লিঙ্গ : পুরুষ			নাম : আবুল কাশেম সেখ পিতার নাম: মিছু সেখ বাড়ির নং : n0148 বয়স : 65 লিঙ্গ : পুরুষ		
441	RDH1686211	ফটো উপলব্ধ	442	WB/10/063/366223	ফটো উপলব্ধ	443	JRG3325206	ফটো উপলব্ধ
নাম : হুমায়ন সেখ পিতার নাম: আবুল কাশেম সেখ বাড়ির নং : n0148 বয়স : 31 লিঙ্গ : পুরুষ			নাম : বরজাহান সেখ পিতার নাম: আলিবক্স সেখ বাড়ির নং : n0149 বয়স : 53 লিঙ্গ : পুরুষ			নাম : নুরেফা বিবি স্বামীর নাম: বরজাহান সেখ বাড়ির নং : n0149 বয়স : 51 লিঙ্গ : মহিলা		
444	WB/10/063/366224	ফটো উপলব্ধ	445	JRG3325214	ফটো উপলব্ধ	446	RDH1686344	ফটো উপলব্ধ
নাম : মাইনুল সেখ পিতার নাম: আলিবক্স সেখ বাড়ির নং : n0149 বয়স : 51 লিঙ্গ : পুরুষ			নাম : মোরজিনা বিবি স্বামীর নাম: মাইনুল সেখ বাড়ির নং : n0149 বয়স : 43 লিঙ্গ : মহিলা			নাম : রৌসনা খাতুন পিতার নাম: সাহাজাহান সেখ বাড়ির নং : n0149 বয়স : 31 লিঙ্গ : মহিলা		
447	WB/10/063/366472	ফটো উপলব্ধ	448	JRG3868213	ফটো উপলব্ধ	449	RDH2150035	ফটো উপলব্ধ
নাম : আন্নিয়া বিবি স্বামীর নাম: উম্মার সেখ বাড়ির নং : n0265 বয়স : 65 লিঙ্গ : মহিলা			নাম : জাহানুন্না বিবি স্বামীর নাম: সিদ্দিক সেখ বাড়ির নং : n0271 বয়স : 56 লিঙ্গ : মহিলা			নাম : আকলেমা বিবি স্বামীর নাম: জামিরুল সেখ বাড়ির নং : n0411 বয়স : 29 লিঙ্গ : মহিলা		
450	RDH2162576	ফটো উপলব্ধ	451	RDH2840627	ফটো উপলব্ধ	452	WB/10/063/366213	ফটো উপলব্ধ
নাম : আশাবুল ইসলাম পিতার নাম: নজরুল ইসলাম বাড়ির নং : n0406 বয়স : 31 লিঙ্গ : পুরুষ			নাম : সাগরা বিবি স্বামীর নাম: আলিবক্স বাড়ির নং : n0149 বয়স : 61 লিঙ্গ : মহিলা			নাম : মরিয়ম বিবি স্বামীর নাম: আবুল কাশেম সেখ বাড়ির নং : n0148 বয়স : 58 লিঙ্গ : মহিলা		
453	WB/10/063/366565	ফটো উপলব্ধ	454	RDH1686351	ফটো উপলব্ধ	455	WB/10/063/375614	ফটো উপলব্ধ
নাম : বেদানা বিবি স্বামীর নাম: নুরমহম্মদ সেখ বাড়ির নং : নং 000 বয়স : 71 লিঙ্গ : মহিলা			নাম : রহিমা খাতুন পিতার নাম: আব্দুস সামাদ বাড়ির নং : n0125 বয়স : 32 লিঙ্গ : মহিলা			নাম : হামেদা বেওয়া স্বামীর নাম: ফৈয়ুদ্দিন সেখ বাড়ির নং : এন০০৪৩ বয়স : 62 লিঙ্গ : মহিলা		

456	JRG3325073	ফটো উপলব্ধ	457	RDH2332914	ফটো উপলব্ধ	458	RDH1320308	ফটো উপলব্ধ
নাম : হানুফা বিবি স্বামীর নাম: আজিজুল সেখ বাড়ির নং : 0141 বয়স : 50 লিঙ্গ : মহিলা			নাম : তোতা বিবি স্বামীর নাম: মালেক আনসারী বাড়ির নং : n0289 বয়স : 56 লিঙ্গ : মহিলা			নাম : মুর্শিদা বিবি স্বামীর নাম: পিন্টু মন্ডল বাড়ির নং : n0147 বয়স : 39 লিঙ্গ : মহিলা		
459	RDH2333847	ফটো উপলব্ধ	460	RDH2342004	ফটো উপলব্ধ	461	RDH2213684	ফটো উপলব্ধ
নাম : রিজিয়া বিবি স্বামীর নাম: সাজাহান সেখ বাড়ির নং : n0149 বয়স : 50 লিঙ্গ : মহিলা			নাম : ইমদাদুল হোসেন পিতার নাম: হারুন রশিদ বাড়ির নং : 0142 বয়স : 50 লিঙ্গ : পুরুষ			নাম : কাওসার আলি পিতার নাম: লুৎফাল হক বাড়ির নং : এন০০৫১ বয়স : 49 লিঙ্গ : পুরুষ		
462	RDH2162535	ফটো উপলব্ধ	463	JRG3325412	ফটো উপলব্ধ	464	JRG2773844	ফটো উপলব্ধ
নাম : সাব্বিরা বিবি স্বামীর নাম: ওহাব মন্ডল বাড়ির নং : n0402 বয়স : 31 লিঙ্গ : মহিলা			নাম : পিন্টু মন্ডল পিতার নাম: নজবুল মন্ডল বাড়ির নং : n0147 বয়স : 41 লিঙ্গ : পুরুষ			নাম : শিরিনা বিবি স্বামীর নাম: মাসাদুল সেখ বাড়ির নং : n0309 বয়স : 42 লিঙ্গ : মহিলা		
465	WB/10/063/366569	ফটো উপলব্ধ	466	WB/10/063/366587	ফটো উপলব্ধ	467	WB/10/063/366585	ফটো উপলব্ধ
নাম : মানজুরা বিবি স্বামীর নাম: রহমত সেখ বাড়ির নং : n0306 বয়স : 55 লিঙ্গ : মহিলা			নাম : ফৈজান বিবি স্বামীর নাম: রমজান সেখ বাড়ির নং : n0305 বয়স : 81 লিঙ্গ : মহিলা			নাম : মাজেদা বিবি স্বামীর নাম: মকবুল সেখ বাড়ির নং : n0303 বয়স : 57 লিঙ্গ : মহিলা		
468	WB/10/063/366462	ফটো উপলব্ধ	469	JRG3326055	ফটো উপলব্ধ	470	WB/10/063/366592	ফটো উপলব্ধ
নাম : চান্দনাহার বিবি স্বামীর নাম: আমজেদ সেখ বাড়ির নং : n0293 বয়স : 59 লিঙ্গ : মহিলা			নাম : রোজাতুল বিবি স্বামীর নাম: নব্বাসিদ্দিক সেখ বাড়ির নং : n0286 বয়স : 43 লিঙ্গ : মহিলা			নাম : মীনা বিবি স্বামীর নাম: লতিফ সেখ বাড়ির নং : n0277 বয়স : 55 লিঙ্গ : মহিলা		
471	WB/10/063/366405	ফটো উপলব্ধ	472	KSM2697464	ফটো উপলব্ধ	473	RDH1686179	ফটো উপলব্ধ
নাম : সকেনা বেওয়া স্বামীর নাম: জানমহম্মদ বিশ্বাস বাড়ির নং : n0260 বয়স : 76 লিঙ্গ : মহিলা			নাম : রেবা বিবি স্বামীর নাম: আব্দুল আলিম সেখ বাড়ির নং : n0139 বয়স : 37 লিঙ্গ : মহিলা			নাম : আব্দুল আলিম সেখ পিতার নাম: আলাউদ্দিন সেখ বাড়ির নং : n0139 বয়স : 31 লিঙ্গ : পুরুষ		
474	JRG4115168	ফটো উপলব্ধ	475	RDH1543230	ফটো উপলব্ধ	476	RDH2341683	ফটো উপলব্ধ
নাম : মিনারুল সেখ পিতার নাম: আরমান সেখ বাড়ির নং : n0137 বয়স : 36 লিঙ্গ : পুরুষ			নাম : বিলকিস বিবি স্বামীর নাম: মতিজুল সেখ বাড়ির নং : n0330 বয়স : 32 লিঙ্গ : মহিলা			নাম : মর্জিনা বিবি স্বামীর নাম: রেজওয়ান হোসেন বাড়ির নং : n0142 বয়স : 53 লিঙ্গ : মহিলা		
477	RDH2341667	ফটো উপলব্ধ	478	RDH2341790	ফটো উপলব্ধ	479	RDH2120004	ফটো উপলব্ধ
নাম : সাজাহান সেখ পিতার নাম: আলিবক্স সেখ বাড়ির নং : n0149 বয়স : 54 লিঙ্গ : পুরুষ			নাম : সহিদুল মন্ডল পিতার নাম: হারুন রশিদ বাড়ির নং : n0142 বয়স : 45 লিঙ্গ : পুরুষ			নাম : ইজাজ আহম্মেদ পিতার নাম: আবু তাহের মন্ডল বাড়ির নং : n0368 বয়স : 27 লিঙ্গ : পুরুষ		
480	RDH2342038	ফটো উপলব্ধ	481	JRG4013579	ফটো উপলব্ধ	482	RDH2341840	ফটো উপলব্ধ
নাম : সুবেদা বিবি স্বামীর নাম: সাদেক সেখ বাড়ির নং : n0251 বয়স : 66 লিঙ্গ : মহিলা			নাম : সারজিনা বিবি স্বামীর নাম: এনামুল সেখ বাড়ির নং : n0254 বয়স : 39 লিঙ্গ : মহিলা			নাম : সাইরা বিবি স্বামীর নাম: হায়দার সেখ বাড়ির নং : n0146 বয়স : 45 লিঙ্গ : মহিলা		
483	JRG3325842	ফটো উপলব্ধ	484	RDH2342722	ফটো উপলব্ধ	485	RDH1320241	ফটো উপলব্ধ
নাম : নুজুরা বিবি স্বামীর নাম: মহির সেখ বাড়ির নং : n0255 বয়স : 54 লিঙ্গ : মহিলা			নাম : মানুয়ারা বিবি অন্যান্য: সাদেক সেখ বাড়ির নং : নং 015 বয়স : 67 লিঙ্গ : মহিলা			নাম : ফলবানু বিবি স্বামীর নাম: মিনারুল সেখ বাড়ির নং : n0137 বয়স : 35 লিঙ্গ : মহিলা		

486	RDH2341758	ফটো উপলব্ধ	487	RDH2495844	ফটো উপলব্ধ	488	RDH2494672	ফটো উপলব্ধ
নাম : জঙ্গুরা বেওয়া স্বামীর নাম: আরমান সেখ বাড়ির নং : n0137 বয়স : 78 লিঙ্গ : মহিলা			নাম : ইসমাইল সেখ পিতার নাম: আলাউদ্দিন সেখ বাড়ির নং : N0139 বয়স : 24 লিঙ্গ : পুরুষ			নাম : আসিফ পারভেজ হোসেন পিতার নাম: ইমদাদুল হোসেন বাড়ির নং : N0142 বয়স : 25 লিঙ্গ : পুরুষ		
489	RDH2521656	ফটো উপলব্ধ	490	RDH2315497	ফটো উপলব্ধ	491	RDH2522019	ফটো উপলব্ধ
নাম : আনোয়ারা বেওয়া স্বামীর নাম: আজিত মন্ডল বাড়ির নং : n0272 বয়স : 83 লিঙ্গ : মহিলা			নাম : বেদানা বিবি স্বামীর নাম: মোঃ সিরাজুল ইসলাম বাড়ির নং : N0229 বয়স : 50 লিঙ্গ : মহিলা			নাম : ফিরোজা মন্ডল স্বামীর নাম: কালাম মণ্ডল বাড়ির নং : n0141 বয়স : 46 লিঙ্গ : মহিলা		
492	RDH2521334	ফটো উপলব্ধ	493	JRG0702258	ফটো উপলব্ধ	494	JRG3868494	ফটো উপলব্ধ
নাম : সাকিলা বিবি স্বামীর নাম: বুজরুল সেখ বাড়ির নং : n0264 বয়স : 61 লিঙ্গ : মহিলা			নাম : ফতেমা বিবি স্বামীর নাম: ইনসার আলি বাড়ির নং : n0336 বয়স : 65 লিঙ্গ : মহিলা			নাম : দীপুল সেখ পিতার নাম: ইনসার আলি বাড়ির নং : n0196 বয়স : 46 লিঙ্গ : মহিলা		
495	RDH2518132	ফটো উপলব্ধ	496	RDH2341741	ফটো উপলব্ধ	497	RDH2119931	ফটো উপলব্ধ
নাম : বিউটি মন্ডল স্বামীর নাম: ইমদাদুল হোসেন বাড়ির নং : n0142 বয়স : 45 লিঙ্গ : মহিলা			নাম : তারজিনা বিবি স্বামীর নাম: নজবুল মন্ডল বাড়ির নং : n0147 বয়স : 55 লিঙ্গ : মহিলা			নাম : রোকিয়া বানু স্বামীর নাম: মোসাররোফ হোসেন হোসেন বাড়ির নং : 0157 বয়স : 36 লিঙ্গ : মহিলা		
498	RDH2162519	ফটো উপলব্ধ	499	RDH2162428	ফটো উপলব্ধ	500	RDH2324556	ফটো উপলব্ধ
নাম : উর্মিলা বিবি স্বামীর নাম: মিজানুল হক সেখ বাড়ির নং : n0400 বয়স : 51 লিঙ্গ : মহিলা			নাম : ফতেমা খাতুন স্বামীর নাম: সাইনুল সেখ বাড়ির নং : n0391 বয়স : 33 লিঙ্গ : মহিলা			নাম : দিলরুবা বেওয়া স্বামীর নাম: আকিমুদ্দিন মন্ডল বাড়ির নং : n0167 বয়স : 52 লিঙ্গ : মহিলা		
501	WB/10/063/366589	ফটো উপলব্ধ	502	RDH2735488	ফটো উপলব্ধ	503	RDH2734895	ফটো উপলব্ধ
নাম : আবেদা বিবি স্বামীর নাম: মুজাফফর সেখ বাড়ির নং : না বয়স : 72 লিঙ্গ : মহিলা			নাম : হাসেনা বিবি স্বামীর নাম: মন্ডল আফতাবদ্দিন বাড়ির নং : n0159 বয়স : 55 লিঙ্গ : মহিলা			নাম : আব্বাস আলী পিতার নাম: রাখাল মণ্ডল বাড়ির নং : n0141 বয়স : 61 লিঙ্গ : পুরুষ		
504	XMB1017482	ফটো উপলব্ধ	505	RDH2756575	ফটো উপলব্ধ	506	RDH2756674	ফটো উপলব্ধ
নাম : রেজিনা খাতুন পিতার নাম: এসাহক সেখ বাড়ির নং : নং15 বয়স : 35 লিঙ্গ : মহিলা			নাম : রুনা লায়লা খাতুন স্বামীর নাম: সাহাজমাল সেখ বাড়ির নং : নং185 বয়স : 23 লিঙ্গ : মহিলা			নাম : হাবিবুল সেখ পিতার নাম: সাজাহান সেখ বাড়ির নং : নং15 বয়স : 22 লিঙ্গ : পুরুষ		
507	RVD1634971	ফটো উপলব্ধ	508	JRG2772226	ফটো উপলব্ধ	509	RDH2734879	ফটো উপলব্ধ
নাম : মোনালিসা খাতুন স্বামীর নাম: হাসানুজ্জামান বাড়ির নং : রুহিয়া বয়স : 35 লিঙ্গ : মহিলা			নাম : আঞ্জুরা বিবি স্বামীর নাম: মরজেম সেখ বাড়ির নং : n0343 বয়স : 40 লিঙ্গ : মহিলা			নাম : সেলিনা বিবি স্বামীর নাম: নুরুলহক বিশ্বাস বাড়ির নং : n0294 বয়স : 58 লিঙ্গ : মহিলা		
510	RDH2051571	ফটো উপলব্ধ	511	RDH1824838	ফটো উপলব্ধ	512	RDH2583664	ফটো উপলব্ধ
নাম : সাহাবুল মন্ডল পিতার নাম: নজবুল মন্ডল বাড়ির নং : n0147 বয়স : 28 লিঙ্গ : পুরুষ			নাম : মেহেবুদ ওয়াশিম রানা পিতার নাম: আকুমুদ্দিন মণ্ডল বাড়ির নং : n0167 বয়স : 30 লিঙ্গ : পুরুষ			নাম : মরিয়ম বিবি স্বামীর নাম: জামালুদ্দিন সেখ বাড়ির নং : n0307 বয়স : 65 লিঙ্গ : মহিলা		
513	RDH2051373	ফটো উপলব্ধ	514	RDH1320530	ফটো উপলব্ধ	515	RDH2522126	ফটো উপলব্ধ
নাম : সাহিনা খাতুন পিতার নাম: রেন্টু সরকার বাড়ির নং : n0277 বয়স : 33 লিঙ্গ : মহিলা			নাম : তাজমিরা বিবি স্বামীর নাম: বজরুল মন্ডল বাড়ির নং : n0268 বয়স : 39 লিঙ্গ : মহিলা			নাম : কালাম মণ্ডল পিতার নাম: আরমান মণ্ডল বাড়ির নং : n0141 বয়স : 55 লিঙ্গ : পুরুষ		

বিধানসভা নির্বাচনক্ষেত্রের নং, নাম : 72-বহরমপুর  
ভাগ নং, নাম : 2-পাড়া.মহল্লা-রুহিয়া দক্ষিনপাড়া

516 নাম : সিরিয়া বিবি স্বামীর নাম: আব্দুল জলিল বিশ্বাস বাড়ির নং : n0324 বয়স : 65 লিঙ্গ : মহিলা	RDH2517431 ফটো উপলব্ধ	517 নাম : শাকিল আহমেদ পিতার নাম: বুজরুল সেখ বাড়ির নং : n0244 বয়স : 32 লিঙ্গ : পুরুষ	RDH1542919 ফটো উপলব্ধ	518 নাম : সাকিলা খাতুন স্বামীর নাম: হাবিবুল ইসলাম সরকার বাড়ির নং : n0116 বয়স : 43 লিঙ্গ : মহিলা	JRG3325438 ফটো উপলব্ধ
519 নাম : জালেকা বিবি স্বামীর নাম: আলমগীর সেখ বাড়ির নং : n0399 বয়স : 27 লিঙ্গ : মহিলা	RDH2162501 ফটো উপলব্ধ	520 নাম : মহিদুল সেখ পিতার নাম: আরমান সেখ বাড়ির নং : n0137 বয়স : 45 লিঙ্গ : পুরুষ	JRG3325644 ফটো উপলব্ধ	521 নাম : মেরিনা বিবি স্বামীর নাম: মুরতাজুল সেখ বাড়ির নং : n0148 বয়স : 38 লিঙ্গ : মহিলা	RDH1320324 ফটো উপলব্ধ
522 নাম : রেকসোনা বিবি স্বামীর নাম: সপিকুল সেখ বাড়ির নং : n0266 বয়স : 38 লিঙ্গ : মহিলা	RDH0929992 ফটো উপলব্ধ	523 নাম : মহঃ শাহনওয়াজ পিতার নাম: মহঃ এহেসান আলী বাড়ির নং : n0240 বয়স : 42 লিঙ্গ : পুরুষ	JRG2773885 ফটো উপলব্ধ	524 নাম : বজরুল মন্ডল পিতার নাম: ইনসার আলি মন্ডল বাড়ির নং : n0197 বয়স : 48 লিঙ্গ : পুরুষ	RDH2519049 ফটো উপলব্ধ
525 নাম : সোহেল রানা পিতার নাম: আব্দুস সামাদ বাড়ির নং : n0125 বয়স : 32 লিঙ্গ : পুরুষ	RDH1542695 ফটো উপলব্ধ	526 নাম : সাদেমা বেওয়া স্বামীর নাম: আব্দুস সামাদ বাড়ির নং : n0125 বয়স : 69 লিঙ্গ : মহিলা	RDH2521722 ফটো উপলব্ধ	527 নাম : মুরতাজুল সেখ পিতার নাম: আবুল কাশেম সেখ বাড়ির নং : n0148 বয়স : 37 লিঙ্গ : পুরুষ	RDH1320191 ফটো উপলব্ধ
528 নাম : নুরেফা খাতুন পিতার নাম: মালেক আনসারি বাড়ির নং : এন০১৭৮ বয়স : 28 লিঙ্গ : মহিলা	RDH2213627 ফটো উপলব্ধ	529 নাম : মালেক আনসারী পিতার নাম: ধুলু আনসারী বাড়ির নং : n0178 বয়স : 60 লিঙ্গ : পুরুষ	WB/10/063/366456 ফটো উপলব্ধ	530 নাম : সাজ্জাদ আলি পিতার নাম: মতলেব সেখ বাড়ির নং : n0351 বয়স : 41 লিঙ্গ : পুরুষ	JRG3328101 ফটো উপলব্ধ
531 নাম : সুকুর আলি পিতার নাম: মোতলেব সেখ বাড়ির নং : n0349 বয়স : 32 লিঙ্গ : পুরুষ	RDH1686716 ফটো উপলব্ধ	532 নাম : মহঃ এহেসান আলী পিতার নাম: মহঃ জসিমুদ্দিন সেখ বাড়ির নং : n0399 বয়স : 47 লিঙ্গ : পুরুষ	RDH2328474 ফটো উপলব্ধ	533 নাম : ফারুক আহমেদ পিতার নাম: পিয়ারুল সেখ বাড়ির নং : নং15 বয়স : 23 লিঙ্গ : পুরুষ	NJH2658367 ফটো উপলব্ধ
534 নাম : সবনম নওসিন স্বামীর নাম: বুলবুল আহমেদ বাড়ির নং : n0230 বয়স : 33 লিঙ্গ : মহিলা	RDH1824911 ফটো উপলব্ধ	535 নাম : বুলবুল আহমেদ পিতার নাম: মোঃ সিরাজুল ইসলাম বাড়ির নং : n0230 বয়স : 36 লিঙ্গ : পুরুষ	RDH1133271 ফটো উপলব্ধ	536 নাম : সাবিনা ইয়াসমিন খানম স্বামীর নাম: সাইদুল ইসলাম বাড়ির নং : এন0024 বয়স : 51 লিঙ্গ : মহিলা	RDH2297521 ফটো উপলব্ধ
537 নাম : সাইদুল ইসলাম মায়ের নাম: বদরউদ্দিন সরকার বাড়ির নং : এন0024 বয়স : 60 লিঙ্গ : পুরুষ	RDH2297547 ফটো উপলব্ধ	538 নাম : ওবাইদুল ইসলাম পিতার নাম: বদরউদ্দিন সরকার বাড়ির নং : এন0024 বয়স : 60 লিঙ্গ : পুরুষ	RDH2297539 ফটো উপলব্ধ	539 নাম : মোঃ সিরাজুল ইসলাম পিতার নাম: পিয়ারুল মন্ডল বাড়ির নং : n0229 বয়স : 57 লিঙ্গ : পুরুষ	RDH2342269 ফটো উপলব্ধ
540 নাম : ত্রিাশা সরকার পিতার নাম: সাইদুল ইসলাম বাড়ির নং : N0024 বয়স : 24 লিঙ্গ : মহিলা	RDH2494649 ফটো উপলব্ধ	541 নাম : আসরাফুল ইসলাম পিতার নাম: রেজাউল সেখ বাড়ির নং : n0221 বয়স : 37 লিঙ্গ : পুরুষ	JRG4115259 ফটো উপলব্ধ	542 নাম : আয়েসা খাতুন স্বামীর নাম: সাইদুল ইসলাম বাড়ির নং : এন০২০১ বয়স : 41 লিঙ্গ : মহিলা	LPG2352136 ফটো উপলব্ধ
543 নাম : রোসনা খাতুন পিতার নাম: রমজান সেখ বাড়ির নং : n0253 বয়স : 40 লিঙ্গ : মহিলা	JRG3326097 ফটো উপলব্ধ	544 নাম : সাইদুল ইসলাম পিতার নাম: আব্দুল বারি সেখ বাড়ির নং : n0204 বয়স : 37 লিঙ্গ : পুরুষ	RDH1457795 ফটো উপলব্ধ	545 নাম : মদিনা খাতুন পিতার নাম: সাদেক সেখ বাড়ির নং : নং 000 বয়স : 45 লিঙ্গ : মহিলা	RDH2497147 ফটো উপলব্ধ

বিধানসভা নির্বাচনক্ষেত্রের নং, নাম : 72-বহরমপুর  
ভাগ নং, নাম : 2-পাড়া মহল্লা-কুহিয়া দক্ষিনপাড়া

546 নাম : আসমা খাতুন স্বামীর নাম : জানারুল সেখ বাড়ির নং : না বয়স : 24 লিঙ্গ : মহিলা	RDH2513190 ফটো উপলব্ধ	547 নাম : রিমা খাতুন স্বামীর নাম : সমিরুল সেখ বাড়ির নং : n0410 বয়স : 26 লিঙ্গ : মহিলা	RDH2150027 ফটো উপলব্ধ	548 নাম : দানিশাজ রাসুল পিতার নাম : গোলাম রাসুল ভাট বাড়ির নং : এন0000 বয়স : 27 লিঙ্গ : মহিলা	DRZ1177245 ফটো উপলব্ধ
549 নাম : মোসাম্মত আখিরা খাতুন স্বামীর নাম : হাইদুল সেখ বাড়ির নং : n0876 বয়স : 38 লিঙ্গ : মহিলা	RDH2162279 ফটো উপলব্ধ	550 নাম : শ্রাবণী খাতুন স্বামীর নাম : সাজিজুল খান বাড়ির নং : নং 00 বয়স : 22 লিঙ্গ : মহিলা	RDH2703940 ফটো উপলব্ধ	551 নাম : সাজিজুল খাঁন পিতার নাম : উসমান খাঁন বাড়ির নং : n0225 বয়স : 31 লিঙ্গ : পুরুষ	RDH1824861 ফটো উপলব্ধ
552 নাম : মাজিজুল খাঁন পিতার নাম : উসমান খাঁন বাড়ির নং : n0225 বয়স : 30 লিঙ্গ : পুরুষ	RDH1824879 ফটো উপলব্ধ	553 নাম : উসমান খান পিতার নাম : আজিজুল খান বাড়ির নং : কুহিয়া বয়স : 48 লিঙ্গ : পুরুষ	RDH2851772 ফটো উপলব্ধ	554 নাম : তাজিজুল খাঁন পিতার নাম : উসমান খাঁন বাড়ির নং : n0395 বয়স : 26 লিঙ্গ : পুরুষ	RDH2162469 ফটো উপলব্ধ
555 নাম : ময়রানী প্রামানিক স্বামীর নাম : বন্দাবন প্রামানিক বাড়ির নং : n0327 বয়স : 64 লিঙ্গ : মহিলা	RDH2051480 ফটো উপলব্ধ	556 নাম : সনোট প্রামানিক পিতার নাম : বন্দাবন প্রামানিক বাড়ির নং : n0328 বয়স : 38 লিঙ্গ : পুরুষ	RDH2051498 ফটো উপলব্ধ	557 নাম : শেফালী পহাড়িয়া পিতার নাম : দুলাল পহাড়িয়া বাড়ির নং : এন0006 বয়স : 29 লিঙ্গ : মহিলা	RDH2320786 ফটো উপলব্ধ
558 নাম : শঙ্কর পহাড়িয়া পিতার নাম : নারায়ণ পহাড়িয়া বাড়ির নং : এন0001 বয়স : 28 লিঙ্গ : পুরুষ	RDH2576056 ফটো উপলব্ধ	559 নাম : চম্পা পহাড়িয়া পিতার নাম : দুলাল পহাড়িয়া বাড়ির নং : এন015 বয়স : 22 লিঙ্গ : মহিলা	RDH2757128 ফটো উপলব্ধ	560 নাম : দশরথ পাল পিতার নাম : প্রমথ নাথ পাল বাড়ির নং : n0209 বয়স : 57 লিঙ্গ : পুরুষ	RDH2522308 ফটো উপলব্ধ
561 নাম : পয়েল মন্ডল পাল স্বামীর নাম : অভিজিৎ পাল বাড়ির নং : n0278 বয়স : 36 লিঙ্গ : মহিলা	RDH1320522 ফটো উপলব্ধ	562 নাম : রীনা পাল স্বামীর নাম : অসিত পাল বাড়ির নং : n0283 বয়স : 46 লিঙ্গ : মহিলা	JRG3326147 ফটো উপলব্ধ	563 নাম : শুভজীত পাল পিতার নাম : অসিত পাল বাড়ির নং : নং15 বয়স : 22 লিঙ্গ : পুরুষ	RDH2757144 ফটো উপলব্ধ
564 নাম : অসিত পাল পিতার নাম : প্রমথ পাল বাড়ির নং : n0213 বয়স : 50 লিঙ্গ : পুরুষ	RDH2786861 ফটো উপলব্ধ	565 নাম : জীতেন্দ্রনাথ পাল পিতার নাম : সুখেন পাল বাড়ির নং : n0215 বয়স : 55 লিঙ্গ : পুরুষ	JRG4026530 ফটো উপলব্ধ	566 নাম : সুসিতা পাল স্বামীর নাম : আনিমেষ পাল বাড়ির নং : n0177 বয়স : 40 লিঙ্গ : মহিলা	RDH2051597 ফটো উপলব্ধ
567 নাম : রঞ্জিত পাল পিতার নাম : রাজকুমার পাল বাড়ির নং : n0214 বয়স : 28 লিঙ্গ : পুরুষ	RDH2051522 ফটো উপলব্ধ	568 নাম : ববি পাল স্বামীর নাম : দশরথ পাল বাড়ির নং : n0282 বয়স : 53 লিঙ্গ : মহিলা	WB/10/063/366382 ফটো উপলব্ধ	569 নাম : ভারতী পাল স্বামীর নাম : রাজকুমার পাল বাড়ির নং : n0285 বয়স : 52 লিঙ্গ : মহিলা	WB/10/063/366378 ফটো উপলব্ধ
570 নাম : বেলা পাল স্বামীর নাম : প্রমথ পাল বাড়ির নং : n0284 বয়স : 86 লিঙ্গ : মহিলা	WB/10/063/366376 ফটো উপলব্ধ	571 নাম : কল্যাণী পাল স্বামীর নাম : সুদেব পাল বাড়ির নং : n0281 বয়স : 55 লিঙ্গ : মহিলা	WB/10/063/366372 ফটো উপলব্ধ	572 নাম : সর্বানী পাল স্বামীর নাম : দুর্কড়ি পাল বাড়ির নং : n0279 বয়স : 66 লিঙ্গ : মহিলা	JRG0699595 ফটো উপলব্ধ
573 নাম : সাধি পাল স্বামীর নাম : চিত্তরঞ্জন পাল বাড়ির নং : n0206 বয়স : 31 লিঙ্গ : মহিলা	RDH1824929 ফটো উপলব্ধ	574 নাম : চিত্তরঞ্জন পাল পিতার নাম : সুভাষ পাল বাড়ির নং : n0206 বয়স : 44 লিঙ্গ : পুরুষ	JRG4115465 ফটো উপলব্ধ	575 নাম : সুলেখা পাল স্বামীর নাম : সুভাষচন্দ্র পাল বাড়ির নং : n0276 বয়স : 74 লিঙ্গ : মহিলা	JRG4154555 ফটো উপলব্ধ

576 নাম : বিশ্বজিত পাল পিতার নাম: সুখেন পাল বাড়ির নং : n0216 বয়স : 43 লিঙ্গ : পুরুষ	JRG4026514 ফটো উপলব্ধ	577 নাম : অমিত কুমার পাল পিতার নাম: সুদেব পাল বাড়ির নং : n0211 বয়স : 34 লিঙ্গ : পুরুষ	RDH1542943 ফটো উপলব্ধ	578 নাম : সুদেব পাল পিতার নাম: ললিত পাল বাড়ির নং : n0210 বয়স : 63 লিঙ্গ : পুরুষ	WB/10/063/366371 ফটো উপলব্ধ
579 নাম : আভিজিৎ পাল পিতার নাম: দুকড়ি পাল বাড়ির নং : n0208 বয়স : 42 লিঙ্গ : পুরুষ	JRG2772150 ফটো উপলব্ধ	580 নাম : সুভাষচন্দ্র পাল পিতার নাম: কার্তিকচন্দ্র পাল বাড়ির নং : n0205 বয়স : 79 লিঙ্গ : পুরুষ	JRG4154548 ফটো উপলব্ধ	581 নাম : অনিমেঘ পাল পিতার নাম: রেনুপদ পাল বাড়ির নং : n0177 বয়স : 43 লিঙ্গ : পুরুষ	JRG4026555 ফটো উপলব্ধ
582 নাম : মিনতী পাহাড়িয়া স্বামীর নাম: প্রসেনজিৎ পাহাড়িয়া বাড়ির নং : 0006 বয়স : 27 লিঙ্গ : মহিলা	RDH2120020 ফটো উপলব্ধ	583 নাম : আব্দুল বারিক পিতার নাম: মাহাতাব সেখ বাড়ির নং : n0201 বয়স : 75 লিঙ্গ : পুরুষ	RDH2322725 ফটো উপলব্ধ	584 নাম : মাজেরা বিবি স্বামীর নাম: রমজান সেখ বাড়ির নং : n0275 বয়স : 43 লিঙ্গ : মহিলা	JRG3326519 ফটো উপলব্ধ
585 নাম : রিমা বিবি স্বামীর নাম: সাজ্জাদ আলী বাড়ির নং : n0350 বয়স : 31 লিঙ্গ : মহিলা	RDH1686682 ফটো উপলব্ধ	586 নাম : সরিফা বিবি স্বামীর নাম: সহিদুল সেখ বাড়ির নং : n0334 বয়স : 31 লিঙ্গ : মহিলা	RDH1686476 ফটো উপলব্ধ	587 নাম : সুফিয়া বিবি স্বামীর নাম: বারি সেখ বাড়ির নং : n0274 বয়স : 67 লিঙ্গ : মহিলা	WB/10/063/366574 ফটো উপলব্ধ
588 নাম : মদিনা বিবি স্বামীর নাম: আসাদুল সেখ বাড়ির নং : n0308 বয়স : 36 লিঙ্গ : মহিলা	RDH1320399 ফটো উপলব্ধ	589 নাম : মমতাজ বিবি স্বামীর নাম: মাজেদ সেখ বাড়ির নং : n0315 বয়স : 38 লিঙ্গ : মহিলা	RDH1320365 ফটো উপলব্ধ	590 নাম : নয়ন সেখ পিতার নাম: সাইফুল সেখ বাড়ির নং : n0270 বয়স : 29 লিঙ্গ : পুরুষ	RDH1824804 ফটো উপলব্ধ
591 নাম : নাসমিনা বিবি স্বামীর নাম: আবুল কাইয়ুম সেখ বাড়ির নং : n0133 বয়স : 44 লিঙ্গ : মহিলা	JRG3325610 ফটো উপলব্ধ	592 নাম : নাসিরুদ্দিন সেখ পিতার নাম: আবদুল খালেক সেখ বাড়ির নং : n0133 বয়স : 45 লিঙ্গ : পুরুষ	JRG3325628 ফটো উপলব্ধ	593 নাম : সামজিদা বিবি স্বামীর নাম: নাসিরুদ্দিন সেখ বাড়ির নং : n0133 বয়স : 39 লিঙ্গ : মহিলা	JRG4115127 ফটো উপলব্ধ
594 নাম : কোহিনুর বিবি স্বামীর নাম: সাইফুল সেখ বাড়ির নং : n0270 বয়স : 47 লিঙ্গ : মহিলা	JRG3327160 ফটো উপলব্ধ	595 নাম : সাহেবা বিবি স্বামীর নাম: হাফিজুল সেখ বাড়ির নং : n0413 বয়স : 31 লিঙ্গ : মহিলা	RDH2189223 ফটো উপলব্ধ	596 নাম : হানুফা বিবি স্বামীর নাম: মন্টু সেখ বাড়ির নং : নং 000 বয়স : 36 লিঙ্গ : মহিলা	RDH1320407 ফটো উপলব্ধ
597 নাম : নাজিমা বিবি স্বামীর নাম: রবিউল সেখ বাড়ির নং : n0250 বয়স : 35 লিঙ্গ : মহিলা	RDH1133230 ফটো উপলব্ধ	598 নাম : মেরিনা বিবি স্বামীর নাম: সিনাকুল সেখ বাড়ির নং : n0273 বয়স : 34 লিঙ্গ : মহিলা	RDH1320381 ফটো উপলব্ধ	599 নাম : সাবিনা বিবি স্বামীর নাম: সাইন আলী বাড়ির নং : n0160 বয়স : 37 লিঙ্গ : মহিলা	JRG3325701 ফটো উপলব্ধ
600 নাম : মার্জিনা বিবি স্বামীর নাম: রফিক সেখ বাড়ির নং : নং 000 বয়স : 51 লিঙ্গ : মহিলা	JRG2773802 ফটো উপলব্ধ	601 নাম : রহিমা বিবি স্বামীর নাম: কাশেম সেখ বাড়ির নং : n0160 বয়স : 71 লিঙ্গ : মহিলা	WB/10/063/366276 ফটো উপলব্ধ	602 নাম : ফরিদা বিবি স্বামীর নাম: হুমায়ুন সেখ বাড়ির নং : এন০১৩৯ বয়স : 27 লিঙ্গ : মহিলা	RDH2218030 ফটো উপলব্ধ
603 নাম : মোসাঃ নার্গিসআরা বিবি স্বামীর নাম: ফরিত বিশ্বাস বাড়ির নং : n0295 বয়স : 36 লিঙ্গ : মহিলা	JRG4115176 ফটো উপলব্ধ	604 নাম : কানোরা বিবি স্বামীর নাম: মাফিকুল সেখ বাড়ির নং : n0258 বয়স : 52 লিঙ্গ : মহিলা	WB/10/063/366590 ফটো উপলব্ধ	605 নাম : নাসরিন বানু বিবি স্বামীর নাম: আসিরুদ্দিন সেখ বাড়ির নং : n0133 বয়স : 37 লিঙ্গ : মহিলা	RDH1825041 ফটো উপলব্ধ

বিধানসভা নির্বাচনক্ষেত্রের নং, নাম : 72-বহরমপুর  
ভাগ নং, নাম : 2-পাড়া.মহল্লা-রুহিয়া দক্ষিনপাড়া

606	JRG4013504	ফটো উপলব্ধ	607	RDH2119998	ফটো উপলব্ধ	608	JRG3867983	ফটো উপলব্ধ
নাম : রাকিবুল সেখ পিতার নাম: খালেদ বাড়ির নং : n0133 বয়স : 39 লিঙ্গ : পুরুষ			নাম : হুমায়ুন সেখ পিতার নাম: আলাউদ্দিন সেখ বাড়ির নং : 0139 বয়স : 27 লিঙ্গ : পুরুষ			নাম : আসিরুদ্দিন সেখ পিতার নাম: খালেদ সেখ বাড়ির নং : n0133 বয়স : 49 লিঙ্গ : পুরুষ		
609	RDH1457746	ফটো উপলব্ধ	610	JRG3868486	ফটো উপলব্ধ	611	RDH2575934	ফটো উপলব্ধ
নাম : শিল্পী বাবলি আকতার বিবি স্বামীর নাম: আনারুল ইসলাম বাড়ির নং : n0065 বয়স : 41 লিঙ্গ : মহিলা			নাম : ফুলভানু বিবি স্বামীর নাম: এনসার আলি বাড়ির নং : n0269 বয়স : 42 লিঙ্গ : মহিলা			নাম : রাকেশ সেখ পিতার নাম: রমজান সেখ বাড়ির নং : এন0275 বয়স : 23 লিঙ্গ : পুরুষ		
612	RDH2494631	ফটো উপলব্ধ	613	RDH2496560	ফটো উপলব্ধ	614	RDH2494557	ফটো উপলব্ধ
নাম : মিরসাদুল সেখ পিতার নাম: সাইদুল সেখ বাড়ির নং : N0160 বয়স : 26 লিঙ্গ : পুরুষ			নাম : সুলেখা বিবি স্বামীর নাম: হকসাদ সরকার বাড়ির নং : হু বয়স : 51 লিঙ্গ : মহিলা			নাম : মেহেনেগার বিবি পিতার নাম: কিসমোত সেখ বাড়ির নং : না বয়স : 74 লিঙ্গ : মহিলা		
615	RDH2495661	ফটো উপলব্ধ	616	RDH2497113	ফটো উপলব্ধ	617	RDH2518546	ফটো উপলব্ধ
নাম : বিউটি বিবি স্বামীর নাম: নয়ন সেখ বাড়ির নং : N0270 বয়স : 25 লিঙ্গ : মহিলা			নাম : হাসিনা বিবি স্বামীর নাম: লাল্টু সেখ বাড়ির নং : নং 000 বয়স : 37 লিঙ্গ : মহিলা			নাম : খতেজা বিবি স্বামীর নাম: মতলেব সেখ বাড়ির নং : n0352 বয়স : 50 লিঙ্গ : মহিলা		
618	RDH1320175	ফটো উপলব্ধ	619	RDH1458074	ফটো উপলব্ধ	620	RDH2519296	ফটো উপলব্ধ
নাম : মমেনা বিবি স্বামীর নাম: মোক্তার সেখ বাড়ির নং : n0133 বয়স : 55 লিঙ্গ : মহিলা			নাম : সাকিবুল সেখ পিতার নাম: আব্দুল খালেদ সেখ বাড়ির নং : n0133 বয়স : 34 লিঙ্গ : পুরুষ			নাম : সাইদুল ইসলাম পিতার নাম: কাসেম সেখ বাড়ির নং : n0160 বয়স : 46 লিঙ্গ : পুরুষ		
621	RDH1542976	ফটো উপলব্ধ	622	RDH2518728	ফটো উপলব্ধ	623	RDH2517993	ফটো উপলব্ধ
নাম : আনোয়ারা বিবি স্বামীর নাম: সাবিবুর রহমান সেখ বাড়ির নং : n0263 বয়স : 33 লিঙ্গ : মহিলা			নাম : সালেহা বিবি স্বামীর নাম: আভাহার সেখ বাড়ির নং : n0256 বয়স : 77 লিঙ্গ : মহিলা			নাম : আরিফা বিবি স্বামীর নাম: নজরুল ইসলাম বাড়ির নং : n0118 বয়স : 50 লিঙ্গ : মহিলা		
624	JRG4013587	ফটো উপলব্ধ	625	RDH2520815	ফটো উপলব্ধ	626	RDH0943910	ফটো উপলব্ধ
নাম : রেহেনা বিবি স্বামীর নাম: আব্দুল সালাম মন্ডল বাড়ির নং : n0331 বয়স : 37 লিঙ্গ : মহিলা			নাম : মর্জিনা বিবি স্বামীর নাম: সাইদুল সেখ বাড়ির নং : n0160 বয়স : 40 লিঙ্গ : মহিলা			নাম : শিউলি বিবি স্বামীর নাম: সাদেকুল ইসলাম বাড়ির নং : n0329 বয়স : 38 লিঙ্গ : মহিলা		
627	JRG3875846	ফটো উপলব্ধ	628	RDH1686278	ফটো উপলব্ধ	629	JRG3325347	ফটো উপলব্ধ
নাম : নুরেফা বিবি স্বামীর নাম: সাইদুল মন্ডল বাড়ির নং : N099 বয়স : 46 লিঙ্গ : মহিলা			নাম : মোঃ সফিউল বিশ্বাস পিতার নাম: মোঃ সানোয়ার বিশ্বাস বাড়ির নং : n0175 বয়স : 32 লিঙ্গ : পুরুষ			নাম : বেবি বিশ্বাস স্বামীর নাম: মোকারাম বিশ্বাস বাড়ির নং : n0126 বয়স : 52 লিঙ্গ : মহিলা		
630	RDH2517415	ফটো উপলব্ধ	631	RDH2520856	ফটো উপলব্ধ	632	RDH2517274	ফটো উপলব্ধ
নাম : আব্দুল জলিল বিশ্বাস পিতার নাম: জানমহম্মাদ বিশ্বাস বাড়ির নং : n0179 বয়স : 73 লিঙ্গ : পুরুষ			নাম : সকেনা বিশ্বাস স্বামীর নাম: একরাম আলি বিশ্বাস বাড়ির নং : n0126 বয়স : 78 লিঙ্গ : মহিলা			নাম : নাজিমা বিশ্বাস স্বামীর নাম: আজমত বিশ্বাস বাড়ির নং : n0126 বয়স : 51 লিঙ্গ : মহিলা		
633	RDH2496438	ফটো উপলব্ধ	634	RDH2496479	ফটো উপলব্ধ	635	RDH2576080	ফটো উপলব্ধ
নাম : খাদিজা খাতুন স্বামীর নাম: কলিম বিশ্বাস বাড়ির নং : N0124 বয়স : 26 লিঙ্গ : মহিলা			নাম : রানী বিশ্বাস স্বামীর নাম: মফিজুল বিশ্বাস বাড়ির নং : N0126 বয়স : 25 লিঙ্গ : মহিলা			নাম : সাবনুর বিশ্বাস পিতার নাম: মোতালেব বিশ্বাস বাড়ির নং : এন0109 বয়স : 23 লিঙ্গ : মহিলা		

বিধানসভা নির্বাচনক্ষেত্রের নং, নাম : 72-বহরমপুর  
ভাগ নং, নাম : 2-পাড়া.মহল্লা-রুহিয়া দক্ষিনপাড়া

636	RDH2517241	ফটো উপলব্ধ	637	RDH2703817	ফটো উপলব্ধ	638	RDH1542851	ফটো উপলব্ধ
নাম : আজমত বিশ্বাস পিতার নাম: একরাম আলী বিশ্বাস বাড়ির নং : n0126 বয়স : 59 লিঙ্গ : পুরুষ			নাম : নীলুফা বিশ্বাস স্বামীর নাম: আসাবুল বিশ্বাস বাড়ির নং : নং 126 বয়স : 25 লিঙ্গ : মহিলা			নাম : মোফিজুল বিশ্বাস পিতার নাম: আজমত বিশ্বাস বাড়ির নং : n0126 বয়স : 33 লিঙ্গ : পুরুষ		
639	RDH2757052	ফটো উপলব্ধ	640	WB/10/063/381107	ফটো উপলব্ধ	641	WB/10/063/366403	ফটো উপলব্ধ
নাম : সোনিয়া খাতুন স্বামীর নাম: মোঃ সোফিউল বিশ্বাস বাড়ির নং : নং15 বয়স : 23 লিঙ্গ : মহিলা			নাম : মীনা বিশ্বাস স্বামীর নাম: ওহিদুল ইসলাম বাড়ির নং : 131 বয়স : 43 লিঙ্গ : মহিলা			নাম : মুশাহক বিশ্বাস পিতার নাম: জানমহম্মদ বিশ্বাস বাড়ির নং : n0237 বয়স : 58 লিঙ্গ : পুরুষ		
642	WB/10/063/366077	ফটো উপলব্ধ	643	RDH2871218	ফটো উপলব্ধ	644	RDH1133206	ফটো উপলব্ধ
নাম : মনোয়ারা বিশ্বাস স্বামীর নাম: আকবর বিশ্বাস বাড়ির নং : n0124 বয়স : 50 লিঙ্গ : মহিলা			নাম : আকবর বিশ্বাস পিতার নাম: সাতার বিশ্বাস বাড়ির নং : n0124 বয়স : 55 লিঙ্গ : পুরুষ			নাম : সেলিম বিশ্বাস পিতার নাম: আকবর বিশ্বাস বাড়ির নং : n0124 বয়স : 35 লিঙ্গ : পুরুষ		
645	RDH1824853	ফটো উপলব্ধ	646	WB/10/063/366411	ফটো উপলব্ধ	647	JRG3068368	ফটো উপলব্ধ
নাম : কলিম বিশ্বাস পিতার নাম: আকবর বিশ্বাস বাড়ির নং : n0124 বয়স : 31 লিঙ্গ : পুরুষ			নাম : নুরুলহক বিশ্বাস পিতার নাম: জানমহম্মদ বিশ্বাস বাড়ির নং : n0183 বয়স : 67 লিঙ্গ : পুরুষ			নাম : ফরিদ বিশ্বাস পিতার নাম: নুরুল হক বিশ্বাস বাড়ির নং : n0184 বয়স : 41 লিঙ্গ : পুরুষ		
648	RDH1133263	ফটো উপলব্ধ	649	WB/10/063/366413	ফটো উপলব্ধ	650	RDH1320803	ফটো উপলব্ধ
নাম : আনিকুল বিশ্বাস পিতার নাম: নুরুল হক বিশ্বাস বাড়ির নং : n0185 বয়স : 36 লিঙ্গ : পুরুষ			নাম : ইয়াসিন বিশ্বাস পিতার নাম: কসিম বিশ্বাস বাড়ির নং : n0222 বয়স : 57 লিঙ্গ : পুরুষ			নাম : মরজেম বিশ্বাস পিতার নাম: মুসা হক বিশ্বাস বাড়ির নং : n0236 বয়স : 35 লিঙ্গ : পুরুষ		
651	WB/10/063/366414	ফটো উপলব্ধ	652	RDH2213593	ফটো উপলব্ধ	653	JRG1854744	ফটো উপলব্ধ
নাম : লালবানু বিশ্বাস স্বামীর নাম: ইয়াসিন বিশ্বাস বাড়ির নং : n0287 বয়স : 54 লিঙ্গ : মহিলা			নাম : সাবিনা ইয়াসমিন স্বামীর নাম: মরজেম বিশ্বাস বাড়ির নং : এন০২৩৬ বয়স : 26 লিঙ্গ : মহিলা			নাম : মোতালেব বিশ্বাস পিতার নাম: একরাম আলি বিশ্বাস বাড়ির নং : n0126 বয়স : 47 লিঙ্গ : পুরুষ		
654	RDH2150001	ফটো উপলব্ধ	655	RDH2342186	ফটো উপলব্ধ	656	JRG3325339	ফটো উপলব্ধ
নাম : আসরাফুল আলম বিশ্বাস পিতার নাম: জাকির হোসেন বিশ্বাস বাড়ির নং : n0408 বয়স : 27 লিঙ্গ : পুরুষ			নাম : একরাম আলি বিশ্বাস পিতার নাম: লেট আব্দুল গনি বিশ্বাস বাড়ির নং : n0126 বয়স : 79 লিঙ্গ : পুরুষ			নাম : মোসাঃ নাসিনা বিবি স্বামীর নাম: মোতালেব বিশ্বাস বাড়ির নং : n0126 বয়স : 42 লিঙ্গ : মহিলা		
657	RDH2342152	ফটো উপলব্ধ	658	RDH2162394	ফটো উপলব্ধ	659	RDH1320183	ফটো উপলব্ধ
নাম : মোকারাম বিশ্বাস পিতার নাম: একরাম আলি বিশ্বাস বাড়ির নং : n0126 বয়স : 53 লিঙ্গ : পুরুষ			নাম : সাহিল বিশ্বাস পিতার নাম: মোকারাম বিশ্বাস বাড়ির নং : n0388 বয়স : 27 লিঙ্গ : পুরুষ			নাম : আসাবুল বিশ্বাস পিতার নাম: আজমত বিশ্বাস বাড়ির নং : n0126 বয়স : 36 লিঙ্গ : পুরুষ		
660	JRG4115135	ফটো উপলব্ধ	661	RDH1945948	ফটো উপলব্ধ	662	RDH2517548	ফটো উপলব্ধ
নাম : মোঃ আসরাফুল ইসলাম পিতার নাম: মোঃ আলিমুদ্দিন বাড়ির নং : n0109 বয়স : 36 লিঙ্গ : পুরুষ			নাম : জিন্নাতুন্নেসা স্বামীর নাম: মোঃ মনিরুল ইসলাম বাড়ির নং : n0109 বয়স : 31 লিঙ্গ : মহিলা			নাম : জহুরা বেওয়া স্বামীর নাম: শুকুর আলি বাড়ির নং : n0310 বয়স : 55 লিঙ্গ : মহিলা		
663	JRG3325685	ফটো উপলব্ধ	664	RDH2341766	ফটো উপলব্ধ	665	NJH2658383	ফটো উপলব্ধ
নাম : মোঃ মনিরুল ইসলাম পিতার নাম: লেট মোঃ আলিমুদ্দিন বাড়ির নং : n0109 বয়স : 40 লিঙ্গ : পুরুষ			নাম : আসমা বেওয়া স্বামীর নাম: মহাঃ আলিমুদ্দিন বাড়ির নং : n0109 বয়স : 62 লিঙ্গ : মহিলা			নাম : রাজফা দিলি স্বামীর নাম: পিয়ারুল সেখ বাড়ির নং : n0155 বয়স : 46 লিঙ্গ : মহিলা		

Notified After  
Verification by  
Judicial Officers

666 নাম : কিসমোতারা বেগম স্বামীর নাম: এনামুল হক সরকার বাড়ির নং : n0320 বয়স : 49 লিঙ্গ : মহিলা	WB/10/063/366454	667 নাম : কোহিনুর বেগম স্বামীর নাম: মহঃ এহেसान আলী বাড়ির নং : n0262 বয়স : 66 লিঙ্গ : মহিলা	RDH2325405	668 নাম : তারজিনা মণ্ডল স্বামীর নাম: ইনতাজ মন্ডল বাড়ির নং : n0165 বয়স : 60 লিঙ্গ : মহিলা	RDH2518116
669 নাম : সাহিল মণ্ডল পিতার নাম: আব্দুর রহমান মণ্ডল বাড়ির নং : এন 0152 বয়স : 25 লিঙ্গ : পুরুষ	RDH2427144	670 নাম : মতিয়ার রহমান পিতার নাম: হোসেন মন্ডল বাড়ির নং : n0140 বয়স : 45 লিঙ্গ : পুরুষ	JRG3325370	671 নাম : সাগির মন্ডল পিতার নাম: আব্দুর রহমান মন্ডল বাড়ির নং : নং15 বয়স : 21 লিঙ্গ : পুরুষ	RDH2756864
672 নাম : মাইনুল মণ্ডল পিতার নাম: সৈয়দ আলী মণ্ডল বাড়ির নং : N0195 বয়স : 56 লিঙ্গ : পুরুষ	RDH2519270	673 নাম : মেরিনা খাতুন বিবি স্বামীর নাম: রহিমবক্স মন্ডল বাড়ির নং : n0165 বয়স : 37 লিঙ্গ : মহিলা	JRG4115143	674 নাম : মোঃ খোদা বক্স সেখ পিতার নাম: সালমহম্মদ মণ্ডল বাড়ির নং : n0165 বয়স : 55 লিঙ্গ : পুরুষ	RDH2521847
675 নাম : রহিমবক্স মন্ডল পিতার নাম: সালমহম্মদ মন্ডল বাড়ির নং : n0165 বয়স : 53 লিঙ্গ : পুরুষ	RDH2522266	676 নাম : সোনাহার বিবি স্বামীর নাম: আব্দুর রহমান মন্ডল বাড়ির নং : n0152 বয়স : 42 লিঙ্গ : মহিলা	JRG3325149	677 নাম : সাবিনা বিবি স্বামীর নাম: মতিয়ার রহমান বাড়ির নং : n0140 বয়স : 41 লিঙ্গ : মহিলা	JRG3867884
678 নাম : হাওয়াবালা বিবি স্বামীর নাম: সামসুল মণ্ডল বাড়ির নং : n0165 বয়স : 71 লিঙ্গ : মহিলা	WB/10/063/366086	679 নাম : মানিক মণ্ডল পিতার নাম: হারাধন মণ্ডল বাড়ির নং : n0111 বয়স : 63 লিঙ্গ : পুরুষ	WB/10/063/366148	680 নাম : অনিতা মণ্ডল স্বামীর নাম: মানিক মণ্ডল বাড়ির নং : n0111 বয়স : 56 লিঙ্গ : মহিলা	WB/10/063/366149
681 নাম : আরমান মণ্ডল পিতার নাম: রাখাল মণ্ডল বাড়ির নং : n0140 বয়স : 73 লিঙ্গ : পুরুষ	WB/10/063/366136	682 নাম : হোসেন মণ্ডল পিতার নাম: রাখাল মণ্ডল বাড়ির নং : n0140 বয়স : 67 লিঙ্গ : পুরুষ	RDH2677771	683 নাম : সামসুন্নেহার বিবি স্বামীর নাম: হোসেন মণ্ডল বাড়ির নং : n0140 বয়স : 59 লিঙ্গ : মহিলা	RDH2677847
684 নাম : ওয়াব মণ্ডল পিতার নাম: হোসেন মণ্ডল বাড়ির নং : n0140 বয়স : 35 লিঙ্গ : পুরুষ	RDH1133156	685 নাম : মুর্তজা সেখ পিতার নাম: হোসেন সেখ বাড়ির নং : n0140 বয়স : 43 লিঙ্গ : পুরুষ	JRG2771541	686 নাম : কাজল রেখা বিবি স্বামীর নাম: মুত্তজা সেখ বাড়ির নং : n0140 বয়স : 35 লিঙ্গ : মহিলা	RDH1458058
687 নাম : আসাদুল সেখ পিতার নাম: সাদেক সেখ বাড়ির নং : n0195 বয়স : 44 লিঙ্গ : পুরুষ	JRG2773935	688 নাম : মোমিন মণ্ডল পিতার নাম: সাজাহান মণ্ডল বাড়ির নং : n0114 বয়স : 38 লিঙ্গ : পুরুষ	JRG3325263	689 নাম : সানাউল্লাহ সেখ পিতার নাম: ওসমান গনি সেখ বাড়ির নং : n0162 বয়স : 32 লিঙ্গ : পুরুষ	RDH1542737
690 নাম : আবদুর রহমান মণ্ডল পিতার নাম: মাহাতাব মণ্ডল বাড়ির নং : n0152 বয়স : 61 লিঙ্গ : পুরুষ	WB/10/063/366114	691 নাম : মিরাজুল মন্ডল পিতার নাম: রহিমবক্স মন্ডল বাড়ির নং : কুহিয়া বয়স : 20 লিঙ্গ : পুরুষ	RDH2854917	692 নাম : সাহনেওয়াজ পারভেজ পিতার নাম: মুস্তাফা মন্ডল বাড়ির নং : n0143 বয়স : 29 লিঙ্গ : পুরুষ	RDH1945880
693 নাম : মাজেরা বিবি স্বামীর নাম: সাজাহান মন্ডল বাড়ির নং : n0144 বয়স : 73 লিঙ্গ : মহিলা	WB/10/063/366238	694 নাম : সামিম মণ্ডল পিতার নাম: সাজাহান মণ্ডল বাড়ির নং : n0144 বয়স : 41 লিঙ্গ : পুরুষ	JRG3325222	695 নাম : আইনুল মন্ডল পিতার নাম: হোসেন মন্ডল বাড়ির নং : n0392 বয়স : 29 লিঙ্গ : পুরুষ	RDH2162436

696	WB/10/063/366281	ফটো উপলব্ধ	697	RDH1686146	ফটো উপলব্ধ	698	RDH1542885	ফটো উপলব্ধ
নাম : আবদুল সামাদ মন্ডল পিতার নাম: মাহাতাব মন্ডল বাড়ির নং : n0162 বয়স : 58 লিঙ্গ : পুরুষ			নাম : সমিরুল সেখ পিতার নাম: আব্দুল সামাদ মন্ডল বাড়ির নং : n0162 বয়স : 33 লিঙ্গ : পুরুষ			নাম : সাহানাজ খাতুন বিবি স্বামীর নাম: হালিম মন্ডল বাড়ির নং : n0166 বয়স : 34 লিঙ্গ : মহিলা		
699	RDH1542869	ফটো উপলব্ধ	700	RDH2341931	ফটো উপলব্ধ	701	XMB1135482	ফটো উপলব্ধ
নাম : মোসারোফ. হোসেন পিতার নাম: গোলাম হোসেন বাড়ির নং : n0157 বয়স : 34 লিঙ্গ : পুরুষ			নাম : দাউদ হোসেন পিতার নাম: সাজাহান মন্ডল বাড়ির নং : n0144 বয়স : 56 লিঙ্গ : পুরুষ			নাম : আয়েসা খাতুন স্বামীর নাম: ওয়াসেফ পারভেজ হোসেন বাড়ির নং : এন০১৪৪ বয়স : 34 লিঙ্গ : মহিলা		
702	JRG3325248	ফটো উপলব্ধ	703	RDH2327708	ফটো উপলব্ধ	704	JRG3325545	ফটো উপলব্ধ
নাম : ওয়াসেফ পারভেজ হোসেন পিতার নাম: রেজুয়ান হোসেন বাড়ির নং : n0144 বয়স : 40 লিঙ্গ : পুরুষ			নাম : নূরনাহার স্বামীর নাম: গোলাম হোসেন সেখ বাড়ির নং : n0157 বয়স : 65 লিঙ্গ : মহিলা			নাম : আবদুল্লা মন্ডল পিতার নাম: নাজিমুদ্দিন মন্ডল বাড়ির নং : n0332 বয়স : 42 লিঙ্গ : পুরুষ		
705	RDH1824937	ফটো উপলব্ধ	706	RDH0927806	ফটো উপলব্ধ	707	RDH2519304	ফটো উপলব্ধ
নাম : ময়না বিবি স্বামীর নাম: সামিরুল সেখ বাড়ির নং : n0162 বয়স : 32 লিঙ্গ : মহিলা			নাম : সেলিনা বিবি স্বামীর নাম: সেলিম মন্ডল বাড়ির নং : n0162 বয়স : 38 লিঙ্গ : মহিলা			নাম : শিশ মহম্মাদ মন্ডল পিতার নাম: মুসা কলিম মন্ডল বাড়ির নং : n0143 বয়স : 63 লিঙ্গ : পুরুষ		
708	RDH1686245	ফটো উপলব্ধ	709	JRG3867900	ফটো উপলব্ধ	710	JRG4013439	ফটো উপলব্ধ
নাম : রুকোন মন্ডল পিতার নাম: শিষ মোহম্মাদ মন্ডল বাড়ির নং : n0143 বয়স : 32 লিঙ্গ : পুরুষ			নাম : সেলিম মন্ডল পিতার নাম: আব্দুল সামাদ মন্ডল বাড়ির নং : n0162 বয়স : 48 লিঙ্গ : পুরুষ			নাম : রাজু মন্ডল পিতার নাম: আব্দুর রহমান মন্ডল বাড়ির নং : n0127 বয়স : 39 লিঙ্গ : পুরুষ		
711	RDH2757250	ফটো উপলব্ধ	712	RDH2794972	ফটো উপলব্ধ	713	RDH2757219	ফটো উপলব্ধ
নাম : মল্লিকা খাতুন স্বামীর নাম: অতিকুল সেখ বাড়ির নং : নং15 বয়স : 25 লিঙ্গ : মহিলা			নাম : রুবেল মন্ডল পিতার নাম: বজরুল মন্ডল বাড়ির নং : 12 বয়স : 21 লিঙ্গ : পুরুষ			নাম : সাকিল সেখ পিতার নাম: আবেদ সেখ বাড়ির নং : নং15 বয়স : 22 লিঙ্গ : পুরুষ		
714	RDH2521854	ফটো উপলব্ধ	715	RDH2518819	ফটো উপলব্ধ	716	RDH2513125	ফটো উপলব্ধ
নাম : হাজেরা বিবি স্বামীর নাম: আবুল হোসেন মন্ডল বাড়ির নং : n0167 বয়স : 33 লিঙ্গ : মহিলা			নাম : সাজাহান মন্ডল পিতার নাম: হসরতুল্লা মন্ডল বাড়ির নং : n0144 বয়স : 75 লিঙ্গ : পুরুষ			নাম : সোহানা সুলতানা পিতার নাম: মোস্তাফা মন্ডল বাড়ির নং : N0143 বয়স : 24 লিঙ্গ : মহিলা		
717	RDH2495786	ফটো উপলব্ধ	718	RDH2521706	ফটো উপলব্ধ	719	RDH2521904	ফটো উপলব্ধ
নাম : দিশা মন্ডল পিতার নাম: দাউদ হোসেন বাড়ির নং : N0144 বয়স : 26 লিঙ্গ : মহিলা			নাম : মুস্তাফা মন্ডল পিতার নাম: মুশাকলিম মন্ডল বাড়ির নং : n0143 বয়স : 50 লিঙ্গ : পুরুষ			নাম : আবুল হোসেন মন্ডল পিতার নাম: হাজী ফজল রহমান মন্ডল বাড়ির নং : n0157 বয়স : 65 লিঙ্গ : পুরুষ		
720	RDH1542877	ফটো উপলব্ধ	721	RDH2518512	ফটো উপলব্ধ	722	RDH1824945	ফটো উপলব্ধ
নাম : হাবিব মন্ডল পিতার নাম: ইনতাজ মন্ডল বাড়ির নং : n0166 বয়স : 33 লিঙ্গ : পুরুষ			নাম : আব্দুস সালাম মন্ডল পিতার নাম: নাজিমুদ্দিন মন্ডল বাড়ির নং : n0235 বয়স : 49 লিঙ্গ : পুরুষ			নাম : ইফতিকার হোসেন পিতার নাম: দাউদ হোসেন বাড়ির নং : n0144 বয়স : 30 লিঙ্গ : পুরুষ		
723	RDH2517183	ফটো উপলব্ধ	724	RDH2518108	ফটো উপলব্ধ	725	RDH0927756	ফটো উপলব্ধ
নাম : সুফিয়া বেগম স্বামীর নাম: দাউদ হোসেন বাড়ির নং : n0144 বয়স : 49 লিঙ্গ : মহিলা			নাম : ইনতাজ মন্ডল পিতার নাম: সাল মহম্মাদ মন্ডল বাড়ির নং : n0166 বয়স : 63 লিঙ্গ : পুরুষ			নাম : হালিম মন্ডল পিতার নাম: ইস্তাজ মন্ডল বাড়ির নং : n0166 বয়স : 36 লিঙ্গ : পুরুষ		

বিধানসভা নির্বাচনক্ষেত্রের নং, নাম : 72-বহরমপুর  
ভাগ নং, নাম : 2-পাড়া মহল্লা-রুহিয়া দক্ষিনপাড়া

726 নাম : মন্ডল রুবিয়া স্বামীর নাম : শিশ মহম্মদ মন্ডল বাড়ির নং : n0143 বয়স : 56 লিঙ্গ : মহিলা	RDH2519353 ফটো উপলব্ধ	727 নাম : সাহেদা বিবি স্বামীর নাম : মুস্তাফা মন্ডল বাড়ির নং : n0143 বয়স : 50 লিঙ্গ : মহিলা	JRG3325396 ফটো উপলব্ধ	728 নাম : আতিকুল মন্ডল পিতার নাম : কালাম মন্ডল বাড়ির নং : n0397 বয়স : 27 লিঙ্গ : পুরুষ	RDH2162485 ফটো উপলব্ধ
729 নাম : আরিফা বিবি স্বামীর নাম : নুর সেলিম মগল বাড়ির নং : n0162 বয়স : 39 লিঙ্গ : মহিলা	JRG3666047 ফটো উপলব্ধ	730 নাম : মেনোকা বিবি স্বামীর নাম : মাইনুল সেখ বাড়ির নং : n0162 বয়স : 32 লিঙ্গ : মহিলা	RDH1542703 ফটো উপলব্ধ	731 নাম : সজেনা বিবি স্বামীর নাম : আব্দুল মান্নান বাড়ির নং : n0117 বয়স : 38 লিঙ্গ : মহিলা	RDH2520997 ফটো উপলব্ধ
732 নাম : আব্দুল মান্নান পিতার নাম : এফরাজ সেখ বাড়ির নং : n0117 বয়স : 62 লিঙ্গ : পুরুষ	RDH2521425 ফটো উপলব্ধ	733 নাম : আলিয়া খাতুন স্বামীর নাম : মর্তুজ আলী বাড়ির নং : n0117 বয়স : 30 লিঙ্গ : মহিলা	RDH2051357 ফটো উপলব্ধ	734 নাম : মাঝিয়া বিবি স্বামীর নাম : রেজাউল করিম বাড়ির নং : n0117 বয়স : 55 লিঙ্গ : মহিলা	RDH2518207 ফটো উপলব্ধ
735 নাম : সাহাববানু বিবি স্বামীর নাম : মৌলবী আলিমুদ্দিন সেখ বাড়ির নং : n0117 বয়স : 55 লিঙ্গ : মহিলা	RDH2517837 ফটো উপলব্ধ	736 নাম : মুরতুজ আলি পিতার নাম : রেজাউল করিম বাড়ির নং : n0117 বয়স : 39 লিঙ্গ : পুরুষ	RDH2583813 ফটো উপলব্ধ	737 নাম : মাফিকুল ইসলাম পিতার নাম : এফরাজ সেখ বাড়ির নং : n0117 বয়স : 49 লিঙ্গ : পুরুষ	RDH2307650 ফটো উপলব্ধ
738 নাম : রোজিনা বিবি স্বামীর নাম : মাফিকুল ইসলাম বাড়ির নং : n0117 বয়স : 51 লিঙ্গ : মহিলা	RDH2307759 ফটো উপলব্ধ	739 নাম : গোলাম গাউস পিতার নাম : মাফিকুল ইসলাম বাড়ির নং : n0117 বয়স : 28 লিঙ্গ : পুরুষ	RDH2051530 ফটো উপলব্ধ	740 নাম : রাজেশ সেখ পিতার নাম : নজরুল ইসলাম বাড়ির নং : n0117 বয়স : 34 লিঙ্গ : পুরুষ	RDH1320225 ফটো উপলব্ধ
741 নাম : সাদেকুল ইসলাম পিতার নাম : আব্দুল মান্নান বাড়ির নং : n0117 বয়স : 37 লিঙ্গ : পুরুষ	JRG4013447 ফটো উপলব্ধ	742 নাম : সয়েল ইসলাম পিতার নাম : আব্দুল মান্নান বাড়ির নং : n0117 বয়স : 33 লিঙ্গ : পুরুষ	RDH1686286 ফটো উপলব্ধ	743 নাম : পারভিনা বিবি স্বামীর নাম : সয়েল ইসলাম বাড়ির নং : n0117 বয়স : 33 লিঙ্গ : মহিলা	RDH1686328 ফটো উপলব্ধ
744 নাম : নজরুল ইসলাম পিতার নাম : হাজি এফরাজ সেখ বাড়ির নং : n0117 বয়স : 61 লিঙ্গ : পুরুষ	RDH2341733 ফটো উপলব্ধ	745 নাম : সাকিল আহমেদ মোল্লা পিতার নাম : ওহাব মোল্লা বাড়ির নং : এন015 বয়স : 21 লিঙ্গ : পুরুষ	RDH2756807 ফটো উপলব্ধ	746 নাম : সাদ্দাম সরকার পিতার নাম : আবুল সরকার বাড়ির নং : নং15 বয়স : 22 লিঙ্গ : পুরুষ	RDH2756633 ফটো উপলব্ধ
747 নাম : রহনউদ্দিন সরকার পিতার নাম : কামালউদ্দিন সরকার বাড়ির নং : রুহিয়া বয়স : 22 লিঙ্গ : পুরুষ	RDH2766962 ফটো উপলব্ধ	748 নাম : তাসজিত আলম সরকার পিতার নাম : কামালউদ্দিন সরকার বাড়ির নং : 385 বয়স : 22 লিঙ্গ : পুরুষ	RDH2779783 ফটো উপলব্ধ	749 নাম : সোহান সরকার পিতার নাম : মরজুম হোসেন সরকার বাড়ির নং : এন0068 বয়স : 22 লিঙ্গ : পুরুষ	RDH2749281 ফটো উপলব্ধ
750 নাম : শবনম সরকার স্বামীর নাম : জসিমউদ্দিন সরকার বাড়ির নং : রুহিয়া বয়স : 53 লিঙ্গ : মহিলা	RDH2736783 ফটো উপলব্ধ	751 নাম : সোহানা সরকার পিতার নাম : দিলওয়ার হোসেন সরকার বাড়ির নং : নং 122 বয়স : 22 লিঙ্গ : মহিলা	RDH2703890 ফটো উপলব্ধ	752 নাম : সাবানা সুলতানা স্বামীর নাম : আব্দুল লতিফ সরকার বাড়ির নং : n0153 বয়স : 42 লিঙ্গ : মহিলা	JRG3325479 ফটো উপলব্ধ
753 নাম : জুলফিকার সরকার মায়ের নাম : বেগম মমতাজ বানু বাড়ির নং : n0155 বয়স : 47 লিঙ্গ : পুরুষ	RDH0927996 ফটো উপলব্ধ	754 নাম : দেলওয়ারা বিবি স্বামীর নাম : উমর আলি সরকার বাড়ির নং : n0123 বয়স : 52 লিঙ্গ : মহিলা	RDH2521276 ফটো উপলব্ধ	755 নাম : সরিফুল ইসলাম পিতার নাম : আব্দুল লতিফ সরকার বাড়ির নং : n0112 বয়স : 49 লিঙ্গ : পুরুষ	RDH2521680 ফটো উপলব্ধ

756 নাম : সুফিয়া বিবি স্বামীর নাম: রেফ্ট মন্ডল বাড়ির নং : n0120 বয়স : 28 লিঙ্গ : মহিলা	RDH2051472 ফটো উপলব্ধ	757 নাম : দিলুয়ার হোসেন সরকার পিতার নাম: সামসুল হোসেন সরকার বাড়ির নং : n0122 বয়স : 57 লিঙ্গ : পুরুষ	RDH2518090 ফটো উপলব্ধ	758 নাম : ডালিয়া খাতুন সরকার স্বামীর নাম: জলফিকার সরকার বাড়ির নং : n0155 বয়স : 43 লিঙ্গ : মহিলা	JRG4115150 ফটো উপলব্ধ
759 নাম : সাবির আহমেদ পিতার নাম: সাইন আলি বাড়ির নং : N0323 বয়স : 26 লিঙ্গ : পুরুষ	RDH2495729 ফটো উপলব্ধ	760 নাম : রুনা খাতুন স্বামীর নাম: তাজকুল বিশ্বাস বাড়ির নং : N0323 বয়স : 33 লিঙ্গ : মহিলা	XYZ1516509 ফটো উপলব্ধ	761 নাম : হকসাদ সরকার পিতার নাম: মেহেরুল্লা সরকার বাড়ির নং : হু বয়স : 57 লিঙ্গ : পুরুষ	RDH2496594 ফটো উপলব্ধ
762 নাম : সাফিনা খাতুন স্বামীর নাম: ইব্রাহিম সেখ বাড়ির নং : না বয়স : 27 লিঙ্গ : মহিলা	RDH2513729 ফটো উপলব্ধ	763 নাম : সোনারুল সেখ পিতার নাম: টিপু সুলতান সেখ বাড়ির নং : N0226 বয়স : 25 লিঙ্গ : পুরুষ	RDH2496487 ফটো উপলব্ধ	764 নাম : রেবিনা খাতুন স্বামীর নাম: মোহাম্মদ মাতিন সরকার বাড়ির নং : N0123 বয়স : 27 লিঙ্গ : মহিলা	RDH2514586 ফটো উপলব্ধ
765 নাম : সাফিকুর সরকার পিতার নাম: মোজাম্মেল সরকার বাড়ির নং : N0070 বয়স : 25 লিঙ্গ : পুরুষ	RDH2495570 ফটো উপলব্ধ	766 নাম : নুর আলম সরকার পিতার নাম: হাকসাদ সরকার বাড়ির নং : না বয়স : 27 লিঙ্গ : পুরুষ	RDH2514115 ফটো উপলব্ধ	767 নাম : মল্লিকা সরকার স্বামীর নাম: আলাউদ্দিন সরকার বাড়ির নং : n0120 বয়স : 55 লিঙ্গ : মহিলা	RDH2521870 ফটো উপলব্ধ
768 নাম : উম্মার আলি সরকার পিতার নাম: আজিতুল্লা সরকার বাড়ির নং : n0123 বয়স : 57 লিঙ্গ : পুরুষ	RDH2518843 ফটো উপলব্ধ	769 নাম : শিল্পী খাতুন স্বামীর নাম: নাসিম সেখ বাড়ির নং : N0155 বয়স : 28 লিঙ্গ : মহিলা	RDH2054799 ফটো উপলব্ধ	770 নাম : জুলিয়া সরকার স্বামীর নাম: দিলুয়ার হোসেন সরকার বাড়ির নং : n0122 বয়স : 42 লিঙ্গ : মহিলা	JRG3325495 ফটো উপলব্ধ
771 নাম : মাতিন সরকার পিতার নাম: উম্মার আলি সরকার বাড়ির নং : n0123 বয়স : 32 লিঙ্গ : পুরুষ	RDH1686195 ফটো উপলব্ধ	772 নাম : তাবাস্তম খানম পিতার নাম: মহঃ এহেसान আলী বাড়ির নং : n0323 বয়স : 39 লিঙ্গ : মহিলা	JRG4115226 ফটো উপলব্ধ	773 নাম : রশিদ আলি মন্ডল পিতার নাম: রুস্তম আলি মন্ডল বাড়ির নং : এন0122 বয়স : 60 লিঙ্গ : পুরুষ	JRG3325503 ফটো উপলব্ধ
774 নাম : রেফ্ট মন্ডল পিতার নাম: নজবুল মন্ডল বাড়ির নং : n0120 বয়স : 38 লিঙ্গ : পুরুষ	JRG4013488 ফটো উপলব্ধ	775 নাম : সুহান খাতুন স্বামীর নাম: মুরসেলিম সরকার বাড়ির নং : নং15 বয়স : 22 লিঙ্গ : মহিলা	RDH2756906 ফটো উপলব্ধ	776 নাম : সুফিয়া বেওয়া স্বামীর নাম: উসমান গনি সেখ বাড়ির নং : n0323 বয়স : 53 লিঙ্গ : মহিলা	RDH2800894 ফটো উপলব্ধ
777 নাম : মেহেবুব মুর্শিদ পিতার নাম: সাইন আলি বাড়ির নং : এন015 বয়স : 22 লিঙ্গ : পুরুষ	RDH2756849 ফটো উপলব্ধ	778 নাম : তামান্না সরকার পিতার নাম: জসিমউদ্দিন সরকার বাড়ির নং : গ্রাম রুহিয়া বয়স : 32 লিঙ্গ : মহিলা	RDH1542745 ফটো উপলব্ধ	779 নাম : আনোয়ার হোসেন সরকার পিতার নাম: মহম্মদ নুরুল হোসেন সরকার বাড়ির নং : n0155 বয়স : 64 লিঙ্গ : পুরুষ	RDH2316859 ফটো উপলব্ধ
780 নাম : মোঃ অয়ন সরকার পিতার নাম: আনোয়ার হোসেন সরকার বাড়ির নং : n0155 বয়স : 39 লিঙ্গ : পুরুষ	JRG3666062 ফটো উপলব্ধ	781 নাম : জসিমউদ্দিন সরকার পিতার নাম: ওলিউল্লাহ সরকার বাড়ির নং : রুহিয়া বয়স : 63 লিঙ্গ : পুরুষ	RDH2737559 ফটো উপলব্ধ	782 নাম : বেগম মমতাজ বানু পিতার নাম: মোহাঃ নুরুল হোসেন সরকার বাড়ির নং : n0323 বয়স : 70 লিঙ্গ : মহিলা	RDH2518876 ফটো উপলব্ধ
783 নাম : মহঃ সোহেল সরকার মায়ের নাম: বেগম মমতাজ বানু বাড়ির নং : n0155 বয়স : 41 লিঙ্গ : পুরুষ	JRG3666088 ফটো উপলব্ধ	784 নাম : ইসমিতা সর্বনাম স্বামীর নাম: মোঃ অয়ন সরকার বাড়ির নং : n0155 বয়স : 35 লিঙ্গ : মহিলা	RDH1945906 ফটো উপলব্ধ	785 নাম : ইব্রাহিম সেখ পিতার নাম: আবুল সেখ বাড়ির নং : n0323 বয়স : 34 লিঙ্গ : পুরুষ	RDH1320217 ফটো উপলব্ধ



786	WB/10/063/366088	ফটো উপলব্ধ	787	WB/10/063/147395	ফটো উপলব্ধ	788	WB/10/063/366107	ফটো উপলব্ধ
নাম : জহিরউদ্দিন মণ্ডল পিতার নাম : সালমহম্মদ মণ্ডল বাড়ির নং : n0323 বয়স : 59 লিঙ্গ : পুরুষ			নাম : এনামুল হক সরকার পিতার নাম : আজিউর রহমান সরকার বাড়ির নং : n08233 বয়স : 52 লিঙ্গ : পুরুষ			নাম : আব্দুল স্বাধিক মণ্ডল পিতার নাম : কাজল রহমান মণ্ডল বাড়ির নং : n08233 বয়স : 53 লিঙ্গ : পুরুষ		
789	JRG3327871	ফটো উপলব্ধ	790	WB/10/063/366092	ফটো উপলব্ধ	791	RDH2316511	ফটো উপলব্ধ
নাম : পারুল্লা বিবি স্বামীর নাম : টিপু সুলতান সেখ বাড়ির নং : n0323 বয়স : 50 লিঙ্গ : মহিলা			নাম : আফিয়া বেগম স্বামীর নাম : জাহিরুদ্দিন মণ্ডল বাড়ির নং : n08233 বয়স : 49 লিঙ্গ : মহিলা			নাম : সাইন আকী স্বামীর নাম : কাশেম সেখ বাড়ির নং : n08233 বয়স : 49 লিঙ্গ : পুরুষ		
792	WB/10/063/366215	ফটো উপলব্ধ	793	JRG4115119	ফটো উপলব্ধ	794	WB/10/063/366155	ফটো উপলব্ধ
নাম : কুলসন বিবি স্বামীর নাম : সাইদুল সেখ বাড়ির নং : n0323 বয়স : 47 লিঙ্গ : মহিলা			নাম : ফিরদোসা বিবি স্বামীর নাম : আব্দুল হালিম মণ্ডল বাড়ির নং : n0323 বয়স : 37 লিঙ্গ : মহিলা			নাম : রিজিয়া সরকার স্বামীর নাম : সামসুল সরকার বাড়ির নং : n0122 বয়স : 86 লিঙ্গ : মহিলা		
795	WB/10/063/366158	ফটো উপলব্ধ	796	JRG3666021	ফটো উপলব্ধ	797	JRG3325453	ফটো উপলব্ধ
নাম : বেহলাল সরকার পিতার নাম : সামসুল সরকার বাড়ির নং : n0122 বয়স : 53 লিঙ্গ : পুরুষ			নাম : নাসিম আখতার স্বামীর নাম : মোঃ সাখোয়াত হোসেন বাড়ির নং : n0122 বয়স : 45 লিঙ্গ : মহিলা			নাম : আব্বাসউদ্দিন সরকার পিতার নাম : মাইনুদ্দিন সরকার বাড়ির নং : n0153 বয়স : 43 লিঙ্গ : পুরুষ		
798	RDH1320209	ফটো উপলব্ধ	799	JRG3325487	ফটো উপলব্ধ	800	RDH1213982	ফটো উপলব্ধ
নাম : সাহাবুদ্দিন সরকার পিতার নাম : মাইনুদ্দিন সরকার বাড়ির নং : n0153 বয়স : 34 লিঙ্গ : পুরুষ			নাম : ফিরোজা বিবি স্বামীর নাম : কালামুদ্দিন সরকার বাড়ির নং : n0154 বয়স : 43 লিঙ্গ : মহিলা			নাম : তমা সরকার পিতার নাম : আনোয়ার হোসেন সরকার বাড়ির নং : n0155 বয়স : 36 লিঙ্গ : মহিলা		
801	WB/10/063/366483	ফটো উপলব্ধ	802	RDH1542901	ফটো উপলব্ধ	803	WB/10/063/366196	ফটো উপলব্ধ
নাম : আবুল সরকার পিতার নাম : সাদের সরকার বাড়ির নং : n0188 বয়স : 60 লিঙ্গ : পুরুষ			নাম : নুরুল হাসান সরকার পিতার নাম : আব্দুল লতিফ সরকার বাড়ির নং : n0207 বয়স : 32 লিঙ্গ : পুরুষ			নাম : আবদুল লতিফ সরকার পিতার নাম : নকিবুদ্দিন সরকার বাড়ির নং : n0112 বয়স : 73 লিঙ্গ : পুরুষ		
804	WB/10/063/366197	ফটো উপলব্ধ	805	WB/10/063/366189	ফটো উপলব্ধ	806	WB/10/063/366190	ফটো উপলব্ধ
নাম : দিলরুবা সরকার স্বামীর নাম : আবদুল লতিফ সরকার বাড়ির নং : n0112 বয়স : 66 লিঙ্গ : মহিলা			নাম : হেলালউদ্দিন সরকার পিতার নাম : ওলিউল্লাহ সরকার বাড়ির নং : n0115 বয়স : 70 লিঙ্গ : পুরুষ			নাম : সামসুননেহার সরকার স্বামীর নাম : হেলালউদ্দিন সরকার বাড়ির নং : n0115 বয়স : 68 লিঙ্গ : মহিলা		
807	WB/10/063/366191	ফটো উপলব্ধ	808	JRG1854868	ফটো উপলব্ধ	809	RDH1458066	ফটো উপলব্ধ
নাম : সামসুজ্জোহা সরকার পিতার নাম : হেলালউদ্দিন সরকার বাড়ির নং : n0115 বয়স : 51 লিঙ্গ : পুরুষ			নাম : মেহেদি হাসান সরকার পিতার নাম : হেলালউদ্দিন সরকার বাড়ির নং : n0115 বয়স : 45 লিঙ্গ : পুরুষ			নাম : নাসরিন সরকার স্বামীর নাম : মেহেদি হাসান সরকার বাড়ির নং : n0115 বয়স : 36 লিঙ্গ : মহিলা		
810	RDH2342244	ফটো উপলব্ধ	811	WB/10/063/366201	ফটো উপলব্ধ	812	WB/10/063/366109	ফটো উপলব্ধ
নাম : দিরোজ আকতার সরকার স্বামীর নাম : আনোয়ার হোসেন সরকার বাড়ির নং : n0155 বয়স : 59 লিঙ্গ : মহিলা			নাম : সাইরা বিবি স্বামীর নাম : হাসেন সেখ বাড়ির নং : n0323 বয়স : 60 লিঙ্গ : মহিলা			নাম : হাজেরা বিবি স্বামীর নাম : মাইনুদ্দিন সরকার বাড়ির নং : n0323 বয়স : 60 লিঙ্গ : মহিলা		
813	WB/10/063/366108	ফটো উপলব্ধ	814	WB/10/063/366112	ফটো উপলব্ধ	815	RDH2341907	ফটো উপলব্ধ
নাম : মাইনুদ্দিন সরকার পিতার নাম : রইসুদ্দিন সরকার বাড়ির নং : n0323 বয়স : 70 লিঙ্গ : পুরুষ			নাম : কালামুদ্দিন সরকার পিতার নাম : রইসুদ্দিন সরকার বাড়ির নং : n0154 বয়স : 51 লিঙ্গ : পুরুষ			নাম : আলাউদ্দিন সরকার পিতার নাম : ওলিউল্লাহ সরকার বাড়ির নং : n0120 বয়স : 57 লিঙ্গ : পুরুষ		

বিধানসভা নির্বাচনক্ষেত্রের নং, নাম : 72-বহরমপুর  
ভাগ নং, নাম : 2-পাড়া মহল্লা-রুহিয়া দক্ষিনপাড়া

816	JRG4013470	ফটো উপলব্ধ	817	RDH2342228	ফটো উপলব্ধ	818	JRG3325586	ফটো উপলব্ধ
নাম : মোনালিসা সরকার পিতার নাম: আলাউদ্দিন সরকার বাড়ির নং : n0120 বয়স : 37 লিঙ্গ : মহিলা			নাম : রিজিয়া বিবি স্বামীর নাম: কামালউদ্দিন সরকার বাড়ির নং : n0153 বয়স : 50 লিঙ্গ : মহিলা			নাম : সওকতারা বেগম স্বামীর নাম: সরিফুল ইসলাম বাড়ির নং : n0112 বয়স : 50 লিঙ্গ : মহিলা		
819	RDH2831063	ফটো উপলব্ধ	820	JRG4013421	ফটো উপলব্ধ	821	JRG3325461	ফটো উপলব্ধ
নাম : সিন্থিয়া সরকার পিতার নাম: সরিফুল ইসলাম বাড়ির নং : এন0112 বয়স : 21 লিঙ্গ : মহিলা			নাম : নাজিমা সরকার স্বামীর নাম: হাসিমুদ্দিন সরকার বাড়ির নং : n0153 বয়স : 39 লিঙ্গ : মহিলা			নাম : হাসিমুদ্দিন সরকার পিতার নাম: মাইনুদ্দিন সরকার বাড়ির নং : n0153 বয়স : 42 লিঙ্গ : পুরুষ		
822	JRG3325552	ফটো উপলব্ধ	823	RDH1686633	ফটো উপলব্ধ	824	JRG4026472	ফটো উপলব্ধ
নাম : রুনা লায়লা স্বামীর নাম: সামঞ্জুজাহা সরকার বাড়ির নং : n0115 বয়স : 44 লিঙ্গ : মহিলা			নাম : মতিজুল সেখ পিতার নাম: চিপ সলতান সেখ বাড়ির নং : n0823 বয়স : 33 লিঙ্গ : পুরুষ			নাম : তাজরুল বিশ্বাস পিতার নাম: আব্দুল জলিল বিশ্বাস বাড়ির নং : n0323 বয়স : 35 লিঙ্গ : পুরুষ		
825	JRG3325537	ফটো উপলব্ধ	826	JRG3719762	ফটো উপলব্ধ	827	RVD1656438	ফটো উপলব্ধ
নাম : আলী আজম মন্ডল পিতার নাম: নাজিমুদ্দিন মন্ডল বাড়ির নং : n0151 বয়স : 45 লিঙ্গ : পুরুষ			নাম : মোঃ সাখোয়াত হোসেন পিতার নাম: সামসুল হোসেন বাড়ির নং : n0122 বয়স : 64 লিঙ্গ : পুরুষ			নাম : স্বপ্না খাতুন স্বামীর নাম: আশাবুল ইসলাম বাড়ির নং : এন0117 বয়স : 29 লিঙ্গ : মহিলা		
828	RDH2824001	ফটো উপলব্ধ	829	RDH2836047	ফটো উপলব্ধ	830	SQP1210202	ফটো উপলব্ধ
নাম : সেজুতি সারা হ সরকার পিতার নাম: মোঃ সাখোয়াত হোসেন বাড়ির নং : এন0122 বয়স : 20 লিঙ্গ : মহিলা			নাম : জিসান সরকার পিতার নাম: দিলুয়ার হোসেন সরকার বাড়ির নং : এন/এ বয়স : 20 লিঙ্গ : পুরুষ			নাম : সুযমা তুন দোজী স্বামীর নাম: মোঃ সোহেল সরকার বাড়ির নং : n0155 বয়স : 32 লিঙ্গ : মহিলা		
831	WB/10/063/366453	ফটো উপলব্ধ	832	RDH2674547	ফটো উপলব্ধ	833	RDH1320332	ফটো উপলব্ধ
নাম : লুৎফুল্লাহ সরকার স্বামীর নাম: কমরজুমান সরকার বাড়ির নং : n0335 বয়স : 91 লিঙ্গ : মহিলা			নাম : জয়নাল আবেদিন সরকার পিতার নাম: নকিবউদ্দিন সরকার বাড়ির নং : n0151 বয়স : 62 লিঙ্গ : পুরুষ			নাম : চাঁদতারা বিবি স্বামীর নাম: আব্দুল্লা মন্ডল বাড়ির নং : n0151 বয়স : 36 লিঙ্গ : মহিলা		
834	RDH1686534	ফটো উপলব্ধ	835	RDH1686138	ফটো উপলব্ধ	836	RDH1542802	ফটো উপলব্ধ
নাম : সাহিদুল সেখ পিতার নাম: মুকবুল সেখ বাড়ির নং : n0333 বয়স : 35 লিঙ্গ : পুরুষ			নাম : নাসিম সেখ পিতার নাম: আবু সেখ বাড়ির নং : n0158 বয়স : 28 লিঙ্গ : পুরুষ			নাম : রুম্মা বিবি স্বামীর নাম: মাফিকুল সেখ বাড়ির নং : n0158 বয়স : 33 লিঙ্গ : মহিলা		
837	RDH1320258	ফটো উপলব্ধ	838	RDH2162493	ফটো উপলব্ধ	839	RDH1824887	ফটো উপলব্ধ
নাম : মালেকা বিবি স্বামীর নাম: মজিবর রহমান সেখ বাড়ির নং : n0130 বয়স : 44 লিঙ্গ : মহিলা			নাম : সাবির সেখ পিতার নাম: বরজাহান সেখ বাড়ির নং : n0398 বয়স : 26 লিঙ্গ : পুরুষ			নাম : সোহেল রানা সেখ পিতার নাম: বিল্লাল সেখ বাড়ির নং : n0181 বয়স : 31 লিঙ্গ : পুরুষ		
840	RDH2051605	ফটো উপলব্ধ	841	XMB1461177	ফটো উপলব্ধ	842	JRG3325107	ফটো উপলব্ধ
নাম : ফুরকোন বিবি স্বামীর নাম: মিনারুল সেখ বাড়ির নং : n0145 বয়স : 28 লিঙ্গ : মহিলা			নাম : পলি বিবি স্বামীর নাম: পিল্টু সেখ বাড়ির নং : এন0198 বয়স : 32 লিঙ্গ : মহিলা			নাম : সোমঞ্জুজাহা বেগম পিতার নাম: সাবির মন্ডল বাড়ির নং : n0150 বয়স : 42 লিঙ্গ : মহিলা		
843	RDH2341881	ফটো উপলব্ধ	844	JRG3325115	ফটো উপলব্ধ	845	JRG3325719	ফটো উপলব্ধ
নাম : হায়দার সেখ পিতার নাম: কোবাদ সেখ বাড়ির নং : n0145 বয়স : 55 লিঙ্গ : পুরুষ			নাম : রাজ্জাক সেখ পিতার নাম: মালেক সেখ বাড়ির নং : n0150 বয়স : 38 লিঙ্গ : পুরুষ			নাম : মিনারুল সেখ পিতার নাম: সান্তার সেখ বাড়ির নং : n0145 বয়স : 43 লিঙ্গ : পুরুষ		



846	RDH2341956	ফটো উপলব্ধ	847	RDH2341873	ফটো উপলব্ধ	848	RDH2162378	ফটো উপলব্ধ
নাম : সালাম সেখ পিতার নাম: নূর মহম্মাদ সেখ বাড়ির নং : n0158 বয়স : 49 লিঙ্গ : পুরুষ			নাম : ইউসুব সেখ পিতার নাম: তিনু সেখ বাড়ির নং : n0168 বয়স : 60 লিঙ্গ : পুরুষ			নাম : আবুসালিম সেখ পিতার নাম: দেলাসাদ সেখ বাড়ির নং : n0386 বয়স : 27 লিঙ্গ : পুরুষ		
849	RDH2051456	ফটো উপলব্ধ	850	RDH2342095	ফটো উপলব্ধ	851	JRG3868502	ফটো উপলব্ধ
নাম : জিয়ারুল ইসলাম পিতার নাম: সালাম সেখ বাড়ির নং : n0158 বয়স : 30 লিঙ্গ : পুরুষ			নাম : জামাল সেখ পিতার নাম: আতর সেখ বাড়ির নং : n0194 বয়স : 76 লিঙ্গ : পুরুষ			নাম : মাফিকুল সেখ পিতার নাম: ইম্পার আলী মন্ডল বাড়ির নং : n0198 বয়স : 45 লিঙ্গ : পুরুষ		
852	RDH2162451	ফটো উপলব্ধ	853	RDH1686310	ফটো উপলব্ধ	854	RDH2051589	ফটো উপলব্ধ
নাম : সাহিল সেখ পিতার নাম: বেলাল সেখ বাড়ির নং : n0394 বয়স : 27 লিঙ্গ : পুরুষ			নাম : জুলেখা বিবি স্বামীর নাম: আনারুল সেখ বাড়ির নং : n0150 বয়স : 32 লিঙ্গ : মহিলা			নাম : রাজিবুল ইসলাম পিতার নাম: মগরব আলি বাড়ির নং : n0145 বয়স : 28 লিঙ্গ : পুরুষ		
855	RDH2162352	ফটো উপলব্ধ	856	WB/10/063/366572	ফটো উপলব্ধ	857	RDH1824903	ফটো উপলব্ধ
নাম : সপিকুল সেখ পিতার নাম: হায়দার আলি বাড়ির নং : n0384 বয়স : 27 লিঙ্গ : পুরুষ			নাম : সিদ্দিক সেখ পিতার নাম: কোবাদ সেখ বাড়ির নং : n0200 বয়স : 59 লিঙ্গ : পুরুষ			নাম : এনতাজুল সেখ পিতার নাম: টিপু সুলতান সেখ বাড়ির নং : n0226 বয়স : 30 লিঙ্গ : পুরুষ		
858	WB/10/063/366576	ফটো উপলব্ধ	859	JRG3326568	ফটো উপলব্ধ	860	JRG3325859	ফটো উপলব্ধ
নাম : সাদেক সেখ পিতার নাম: কুবাদ সেখ বাড়ির নং : n0227 বয়স : 71 লিঙ্গ : পুরুষ			নাম : মাসাদুল সেখ পিতার নাম: সাদেক সেখ বাড়ির নং : n0228 বয়স : 42 লিঙ্গ : পুরুষ			নাম : মছর সেখ পিতার নাম: জহুর সেখ বাড়ির নং : n0232 বয়স : 56 লিঙ্গ : পুরুষ		
861	RDH1824978	ফটো উপলব্ধ	862	JRG3326337	ফটো উপলব্ধ	863	RDH1458116	ফটো উপলব্ধ
নাম : অনিমা বিবি স্বামীর নাম: হাবিবুর রহমান সেখ বাড়ির নং : n0242 বয়স : 30 লিঙ্গ : মহিলা			নাম : রবিউল সেখ পিতার নাম: উম্মার আলী সেখ বাড়ির নং : n0246 বয়স : 42 লিঙ্গ : পুরুষ			নাম : ইসমাইল সেখ পিতার নাম: উম্মার সেখ বাড়ির নং : n0249 বয়স : 34 লিঙ্গ : পুরুষ		
864	JRG3326303	ফটো উপলব্ধ	865	RDH2837383	ফটো উপলব্ধ	866	JRG3326014	ফটো উপলব্ধ
নাম : আজাদ সেখ পিতার নাম: আমজাদ সেখ বাড়ির নং : n0182 বয়স : 47 লিঙ্গ : পুরুষ			নাম : মকবুল হোসেন পিতার নাম: দানেশ সেখ বাড়ির নং : n0190 বয়স : 59 লিঙ্গ : পুরুষ			নাম : মহিদুল সেখ পিতার নাম: মকবুল সেখ বাড়ির নং : n0191 বয়স : 43 লিঙ্গ : পুরুষ		
867	WB/10/063/366568	ফটো উপলব্ধ	868	RDH1824846	ফটো উপলব্ধ	869	RDH1458108	ফটো উপলব্ধ
নাম : রহমত সেখ পিতার নাম: ইমাম সেখ বাড়ির নং : n0192 বয়স : 58 লিঙ্গ : পুরুষ			নাম : ইনারুল সেখ পিতার নাম: রহমত সেখ বাড়ির নং : n0192 বয়স : 32 লিঙ্গ : পুরুষ			নাম : মহাবুল সেখ পিতার নাম: রহমত সেখ বাড়ির নং : n0193 বয়স : 35 লিঙ্গ : পুরুষ		
870	RDH2218022	ফটো উপলব্ধ	871	RDH2320380	ফটো উপলব্ধ	872	RDH2329563	ফটো উপলব্ধ
নাম : আরমিনা বিবি স্বামীর নাম: সামাউল সেখ বাড়ির নং : এন০২১৮ বয়স : 30 লিঙ্গ : মহিলা			নাম : আনারুল সেখ পিতার নাম: রহমত সেখ বাড়ির নং : এন০১১৯৪ বয়স : 30 লিঙ্গ : পুরুষ			নাম : রমজান সেখ পিতার নাম: আব্দুল বারিক বাড়ির নং : n0202 বয়স : 50 লিঙ্গ : পুরুষ		
873	RDH2213577	ফটো উপলব্ধ	874	RDH2214336	ফটো উপলব্ধ	875	JRG3325990	ফটো উপলব্ধ
নাম : বেবিনা খাতুন স্বামীর নাম: সরিফুল সেখ বাড়ির নং : এন০২০০ বয়স : 26 লিঙ্গ : মহিলা			নাম : আদরা খাতুন স্বামীর নাম: মাফিকুল সেখ বাড়ির নং : এন০১৩৪ বয়স : 29 লিঙ্গ : মহিলা			নাম : হাবিব সেখ পিতার নাম: সৈয়দ সেখ বাড়ির নং : নং 46 বয়স : 47 লিঙ্গ : পুরুষ		

876	RDH1686237	ফটো উপলব্ধ	877	JRG3326535	ফটো উপলব্ধ	878	RDH1542760	ফটো উপলব্ধ
নাম : আলমঙ্গীর সেখ পিতার নাম: হোসেন সেখ বাড়ির নং : n0164 বয়স : 32 লিঙ্গ : পুরুষ			নাম : মফু সেখ মায়ের নাম: নূজেরা বেওয়া বাড়ির নং : নং 381 বয়স : 42 লিঙ্গ : পুরুষ			নাম : নাসির সেখ পিতার নাম: আবু সেখ বাড়ির নং : n0158 বয়স : 32 লিঙ্গ : পুরুষ		
879	RDH2893188	ফটো উপলব্ধ	880	RDH2871259	ফটো উপলব্ধ	881	RDH1320159	ফটো উপলব্ধ
নাম : আসেনুরা বিবি স্বামীর নাম: গোলাম সেখ বাড়ির নং : n0158 বয়স : 52 লিঙ্গ : মহিলা			নাম : আনেরা বিবি স্বামীর নাম: আব্দুল সাত্তার আলি বাড়ির নং : n0145 বয়স : 54 লিঙ্গ : মহিলা			নাম : মনিরুল ইসলাম পিতার নাম: সাত্তার সেখ বাড়ির নং : n0145 বয়স : 38 লিঙ্গ : পুরুষ		
882	RDH1824952	ফটো উপলব্ধ	883	RDH1320167	ফটো উপলব্ধ	884	WB/10/063/366252	ফটো উপলব্ধ
নাম : হাসিনা বিবি স্বামীর নাম: মনিরুল ইসলাম বাড়ির নং : n0145 বয়স : 31 লিঙ্গ : মহিলা			নাম : জামিরুল সেখ পিতার নাম: সাত্তার সেখ বাড়ির নং : n0145 বয়স : 35 লিঙ্গ : পুরুষ			নাম : মগরব সেখ পিতার নাম: কোবাদ সেখ বাড়ির নং : n0145 বয়স : 63 লিঙ্গ : পুরুষ		
885	WB/10/063/366254	ফটো উপলব্ধ	886	WB/10/063/366255	ফটো উপলব্ধ	887	RDH1945930	ফটো উপলব্ধ
নাম : হামিদ সেখ পিতার নাম: কোবাদ সেখ বাড়ির নং : n0145 বয়স : 59 লিঙ্গ : পুরুষ			নাম : পিয়ারা বিবি স্বামীর নাম: হামিদ সেখ বাড়ির নং : n0145 বয়স : 53 লিঙ্গ : মহিলা			নাম : বীনা খাতুন স্বামীর নাম: জয়নাল আবেদিন সরকার বাড়ির নং : n0145 বয়স : 30 লিঙ্গ : মহিলা		
888	RDH1686153	ফটো উপলব্ধ	889	WB/10/063/366322	ফটো উপলব্ধ	890	WB/10/063/366323	ফটো উপলব্ধ
নাম : ওহিদুজ্জামান পিতার নাম: আসরাফ সেখ বাড়ির নং : n0134 বয়স : 31 লিঙ্গ : পুরুষ			নাম : জানমহম্মাদ সেখ পিতার নাম: আনোয়ার সেখ বাড়ির নং : n0135 বয়স : 63 লিঙ্গ : পুরুষ			নাম : আসিয়া বিবি স্বামীর নাম: জানমহম্মাদ সেখ বাড়ির নং : n0135 বয়স : 56 লিঙ্গ : মহিলা		
891	RDH1945898	ফটো উপলব্ধ	892	WB/10/063/366324	ফটো উপলব্ধ	893	WB/10/063/366325	ফটো উপলব্ধ
নাম : সহেল সেখ পিতার নাম: জানমহম্মাদ সেখ বাড়ির নং : n0135 বয়স : 29 লিঙ্গ : পুরুষ			নাম : জামসেদ সেখ পিতার নাম: আনোয়ার সেখ বাড়ির নং : n0135 বয়স : 57 লিঙ্গ : পুরুষ			নাম : আসিয়া বিবি স্বামীর নাম: জামসেদ সেখ বাড়ির নং : n0135 বয়স : 55 লিঙ্গ : মহিলা		
894	WB/10/063/366467	ফটো উপলব্ধ	895	WB/10/063/366468	ফটো উপলব্ধ	896	WB/10/063/366469	ফটো উপলব্ধ
নাম : জাহানারা বিবি স্বামীর নাম: রুস্তম সেখ বাড়ির নং : n0130 বয়স : 69 লিঙ্গ : মহিলা			নাম : মোজাম্মেল সেখ পিতার নাম: রুস্তম সেখ বাড়ির নং : n0130 বয়স : 53 লিঙ্গ : পুরুষ			নাম : সাদেকা বিবি স্বামীর নাম: মোজাম্মেল সেখ বাড়ির নং : n0130 বয়স : 51 লিঙ্গ : মহিলা		
897	WB/10/063/366470	ফটো উপলব্ধ	898	WB/10/063/366341	ফটো উপলব্ধ	899	JRG3325735	ফটো উপলব্ধ
নাম : মজিবুর রহমান সেখ পিতার নাম: রুস্তম সেখ বাড়ির নং : n0130 বয়স : 63 লিঙ্গ : পুরুষ			নাম : তাহাসেন সেখ পিতার নাম: হকসেদ সেখ বাড়ির নং : n0130 বয়স : 69 লিঙ্গ : পুরুষ			নাম : সানুয়ারা বিবি স্বামীর নাম: নজিমুদ্দিন সেখ বাড়ির নং : n0130 বয়স : 49 লিঙ্গ : মহিলা		
900	WB/10/063/366340	ফটো উপলব্ধ	901	JRG3325651	ফটো উপলব্ধ	902	RDH2676682	ফটো উপলব্ধ
নাম : মহিরউদ্দিন সেখ পিতার নাম: আলাউদ্দিন সেখ বাড়ির নং : n0131 বয়স : 59 লিঙ্গ : পুরুষ			নাম : এ.কে.আজাদ সেখ পিতার নাম: আলাউদ্দিন সেখ বাড়ির নং : n0131 বয়স : 42 লিঙ্গ : পুরুষ			নাম : নৌসাদ সেখ পিতার নাম: সুলেমান সেখ বাড়ির নং : n0132 বয়স : 63 লিঙ্গ : পুরুষ		
903	WB/10/063/366345	ফটো উপলব্ধ	904	WB/10/063/366299	ফটো উপলব্ধ	905	JRG3325800	ফটো উপলব্ধ
নাম : রুবোদা বিবি স্বামীর নাম: নৌসাদ সেখ বাড়ির নং : n0132 বয়স : 58 লিঙ্গ : মহিলা			নাম : ফরমান সেখ পিতার নাম: রাখাল সেখ বাড়ির নং : n0138 বয়স : 61 লিঙ্গ : পুরুষ			নাম : হাপিজুল সেখ পিতার নাম: ফরমান সেখ বাড়ির নং : n0138 বয়স : 63 লিঙ্গ : পুরুষ		

বিধানসভা নির্বাচনক্ষেত্রের নং, নাম : 72-বহরমপুর  
ভাগ নং, নাম : 2-পাড়া.মহল্লা-রুহিয়া দক্ষিনপাড়া

906	JRG3328036	ফটো উপলব্ধ	907	RDH1825017	ফটো উপলব্ধ	908	RDH1825025	ফটো উপলব্ধ
নাম : কামাল সেখ পিতার নাম: পাঞ্জাতন সেখ বাড়ির নং : n0110 বয়স : 39 লিঙ্গ : পুরুষ			নাম : জামাল সেখ পিতার নাম: পাঞ্জাতন সেখ বাড়ির নং : n0110 বয়স : 33 লিঙ্গ : পুরুষ			নাম : তাহমিনা বিবি স্বামীর নাম: জামাল সেখ বাড়ির নং : n0110 বয়স : 30 লিঙ্গ : মহিলা		
909	RDH1543099	ফটো উপলব্ধ	910	RDH1686377	ফটো উপলব্ধ	911	RDH1133255	ফটো উপলব্ধ
নাম : আনসারুল সেখ পিতার নাম: ইয়াসিন বিশ্বাস বাড়ির নং : n0224 বয়স : 31 লিঙ্গ : পুরুষ			নাম : মাইনুল সেখ পিতার নাম: মাজের আলি বাড়ির নং : n08122 বয়স : 39 লিঙ্গ : পুরুষ			নাম : জহুরুল সেখ পিতার নাম: ইয়াসিন বিশ্বাস বাড়ির নং : n0223 বয়স : 35 লিঙ্গ : পুরুষ		
912	RDH2051431	ফটো উপলব্ধ	913	RDH2051449	ফটো উপলব্ধ	914	RDH2051464	ফটো উপলব্ধ
নাম : ওলিমা বিবি স্বামীর নাম: মহাবুল সেখ বাড়ির নং : n0193 বয়স : 28 লিঙ্গ : মহিলা			নাম : ইয়াসমিনা বিবি স্বামীর নাম: ইনারুল সেখ বাড়ির নং : n0192 বয়স : 28 লিঙ্গ : মহিলা			নাম : রনি সেখ পিতার নাম: ফরেজুল সেখ বাড়ির নং : n0134 বয়স : 28 লিঙ্গ : পুরুষ		
915	RDH2051365	ফটো উপলব্ধ	916	RDH2051381	ফটো উপলব্ধ	917	RDH2051548	ফটো উপলব্ধ
নাম : সারজিয়া বিবি স্বামীর নাম: কে আজাদ সেখ বাড়ির নং : n0191 বয়স : 32 লিঙ্গ : মহিলা			নাম : রুবিনা বিবি স্বামীর নাম: এনতাজুল সেখ বাড়ির নং : n0226 বয়স : 28 লিঙ্গ : মহিলা			নাম : হালিমা বিবি স্বামীর নাম: নাসির সেখ বাড়ির নং : n0158 বয়স : 28 লিঙ্গ : মহিলা		
918	RDH2051555	ফটো উপলব্ধ	919	WB/10/063/366328	ফটো উপলব্ধ	920	RDH1542828	ফটো উপলব্ধ
নাম : সরিফুল সেখ পিতার নাম: সিদ্দিক সেখ বাড়ির নং : n0200 বয়স : 28 লিঙ্গ : পুরুষ			নাম : নুরইসলাম সেখ পিতার নাম: মারফত সেখ বাড়ির নং : n0134 বয়স : 68 লিঙ্গ : পুরুষ			নাম : সেলিম সেখ পিতার নাম: নুরইসলাম সেখ বাড়ির নং : n0134 বয়স : 35 লিঙ্গ : পুরুষ		
921	RDH1542752	ফটো উপলব্ধ	922	WB/10/063/366332	ফটো উপলব্ধ	923	WB/10/063/366333	ফটো উপলব্ধ
নাম : পারভিনা বিবি স্বামীর নাম: সেলিম সেখ বাড়ির নং : n0134 বয়স : 33 লিঙ্গ : মহিলা			নাম : আমজাদ সেখ পিতার নাম: মারফত সেখ বাড়ির নং : n0134 বয়স : 63 লিঙ্গ : পুরুষ			নাম : ফিরোজা বিবি স্বামীর নাম: আমজাদ সেখ বাড়ির নং : n0134 বয়স : 59 লিঙ্গ : মহিলা		
924	JRG3325164	ফটো উপলব্ধ	925	JRG3666054	ফটো উপলব্ধ	926	JRG3325172	ফটো উপলব্ধ
নাম : হাপিজুল সেখ পিতার নাম: আমজাদ সেখ বাড়ির নং : n0134 বয়স : 40 লিঙ্গ : পুরুষ			নাম : মোসাঃ শেফালী বিবি স্বামীর নাম: হাপিজুল মণ্ডল বাড়ির নং : n0134 বয়স : 42 লিঙ্গ : মহিলা			নাম : সাফিকুল ইসলাম পিতার নাম: নুরইসলাম সেখ বাড়ির নং : n0134 বয়স : 42 লিঙ্গ : পুরুষ		
927	JRG3325180	ফটো উপলব্ধ	928	RDH1686260	ফটো উপলব্ধ	929	RDH1686203	ফটো উপলব্ধ
নাম : সিরিনা বিবি স্বামীর নাম: সাফিকুল ইসলাম বাড়ির নং : n0134 বয়স : 41 লিঙ্গ : মহিলা			নাম : পিল্টু সেখ পিতার নাম: ফরেজুল সেখ বাড়ির নং : n0134 বয়স : 33 লিঙ্গ : পুরুষ			নাম : সেন্টু সেখ পিতার নাম: ফরেজুল সেখ বাড়ির নং : n0134 বয়স : 31 লিঙ্গ : পুরুষ		
930	RDH2494607	ফটো উপলব্ধ	931	RDH2495760	ফটো উপলব্ধ	932	JRG3326485	ফটো উপলব্ধ
নাম : আসমিরা বিবি স্বামীর নাম: জিয়ারুল ইসলাম বাড়ির নং : N0158 বয়স : 26 লিঙ্গ : মহিলা			নাম : নাইম সেখ পিতার নাম: আবুল কাইয়ুম সেখ বাড়ির নং : N0058 বয়স : 25 লিঙ্গ : পুরুষ			নাম : হাবিবুর রহমান সেখ পিতার নাম: বুজরুল সেখ বাড়ির নং : n0242 বয়স : 41 লিঙ্গ : পুরুষ		
933	RDH2494516	ফটো উপলব্ধ	934	RDH2494763	ফটো উপলব্ধ	935	RDH2496396	ফটো উপলব্ধ
নাম : আলমগীর সেখ পিতার নাম: জিয়ারুল সেখ বাড়ির নং : n0134 বয়স : 36 লিঙ্গ : পুরুষ			নাম : মেরিনা বিবি স্বামীর নাম: সারিফ সেখ বাড়ির নং : N0130 বয়স : 27 লিঙ্গ : মহিলা			নাম : মিনারুল সেখ পিতার নাম: আসরাফ সেখ বাড়ির নং : N0062 বয়স : 24 লিঙ্গ : পুরুষ		



বিধানসভা নির্বাচনক্ষেত্রের নং, নাম : 72-বহরমপুর  
ভাগ নং, নাম : 2-পাড়া মহল্লা-কুহিয়া দক্ষিনপাড়া

936 নাম : মীনা বিবি স্বামীর নাম: ইসুব সেখ বাড়ির নং : N0168 বয়স : 45 লিঙ্গ : মহিলা	RDH2514156 ফটো উপলব্ধ	937 নাম : ফুলসুরা বিবি স্বামীর নাম: হাপিজুল সেখ বাড়ির নং : n0138 বয়স : 39 লিঙ্গ : মহিলা	JRG4013462 ফটো উপলব্ধ	938 নাম : আজিবুল সেখ পিতার নাম: মহির সেখ বাড়ির নং : n0232 বয়স : 29 লিঙ্গ : পুরুষ	RDH1945922 ফটো উপলব্ধ
939 নাম : সাব্বির রহমান সেখ পিতার নাম: বুজরুল সেখ বাড়ির নং : n0241 বয়স : 43 লিঙ্গ : পুরুষ	JRG3326477 ফটো উপলব্ধ	940 নাম : হাফিজুল সেখ পিতার নাম: উমার সেখ বাড়ির নং : n0248 বয়স : 38 লিঙ্গ : পুরুষ	JRG4013611 ফটো উপলব্ধ	941 নাম : অঞ্জলা খাতুন পিতার নাম: নোসাদ সেখ বাড়ির নং : n0132 বয়স : 31 লিঙ্গ : মহিলা	RDH1824994 ফটো উপলব্ধ
942 নাম : মুরসালিম সেখ পিতার নাম: সান্তার সেখ বাড়ির নং : n0163 বয়স : 39 লিঙ্গ : পুরুষ	JRG3868023 ফটো উপলব্ধ	943 নাম : মাফিকুল সেখ পিতার নাম: ফরেজুল সেখ বাড়ির নং : n0134 বয়স : 47 লিঙ্গ : পুরুষ	JRG4013496 ফটো উপলব্ধ	944 নাম : হারেজুদ্দিন সেখ পিতার নাম: খালেক সেখ বাড়ির নং : n0346 বয়স : 42 লিঙ্গ : পুরুষ	JRG3334463 ফটো উপলব্ধ
945 নাম : মোজাম্মেল হক পিতার নাম: মালেক মন্ডল বাড়ির নং : n0150 বয়স : 54 লিঙ্গ : পুরুষ	RDH2583755 ফটো উপলব্ধ	946 নাম : আজমল সেখ পিতার নাম: সান্তার সেখ বাড়ির নং : n0163 বয়স : 37 লিঙ্গ : পুরুষ	RDH1133198 ফটো উপলব্ধ	947 নাম : সাইফুল ইসলাম মণ্ডল পিতার নাম: আমানতুল্লা মণ্ডল বাড়ির নং : n0108 বয়স : 60 লিঙ্গ : পুরুষ	RDH2517365 ফটো উপলব্ধ
948 নাম : সমিরুল সেখ পিতার নাম: নওসাদ আলী বাড়ির নং : n0132 বয়স : 30 লিঙ্গ : পুরুষ	RDH1824895 ফটো উপলব্ধ	949 নাম : মুরজুম সেখ পিতার নাম: রহেদ সেখ বাড়ির নং : n0344 বয়স : 45 লিঙ্গ : পুরুষ	JRG2772218 ফটো উপলব্ধ	950 নাম : মতলেব সেখ পিতার নাম: রহিসতুল্লা সেখ বাড়ির নং : n0353 বয়স : 65 লিঙ্গ : পুরুষ	RDH2583805 ফটো উপলব্ধ
951 নাম : খাদিজা খাতুন স্বামীর নাম: আজমল সেখ বাড়ির নং : N0163 বয়স : 25 লিঙ্গ : মহিলা	NJH2256600 ফটো উপলব্ধ	952 নাম : আনারুল সেখ পিতার নাম: রেজাবুল হোসেন বাড়ির নং : n0150 বয়স : 38 লিঙ্গ : পুরুষ	JRG3325123 ফটো উপলব্ধ	953 নাম : মানুয়ারা সরকার স্বামীর নাম: সাহনওয়াজ সরকার বাড়ির নং : n0130 বয়স : 41 লিঙ্গ : মহিলা	JRG1853415 ফটো উপলব্ধ
954 নাম : আবু সেখ পিতার নাম: নুর মহম্মাদ সেখ বাড়ির নং : n0158 বয়স : 57 লিঙ্গ : পুরুষ	RDH2517969 ফটো উপলব্ধ	955 নাম : বুজরুল সেখ পিতার নাম: মনিরুদ্দিন সেখ বাড়ির নং : n0243 বয়স : 66 লিঙ্গ : পুরুষ	RDH2521383 ফটো উপলব্ধ	956 নাম : মেরিনা বিবি স্বামীর নাম: মোজাম্মেল হক বাড়ির নং : n0150 বয়স : 51 লিঙ্গ : মহিলা	RDH2583763 ফটো উপলব্ধ
957 নাম : মালেক সেখ পিতার নাম: বারিক সেখ বাড়ির নং : n0160 বয়স : 40 লিঙ্গ : পুরুষ	RDH2583474 ফটো উপলব্ধ	958 নাম : ইসমেতারা বেগম স্বামীর নাম: সাইফুল ইসলাম মণ্ডল বাড়ির নং : n0108 বয়স : 57 লিঙ্গ : মহিলা	RDH2341808 ফটো উপলব্ধ	959 নাম : মোক্তার সেখ পিতার নাম: নুর মাহাম্মাদ সেখ বাড়ির নং : n0158 বয়স : 51 লিঙ্গ : পুরুষ	RDH2517985 ফটো উপলব্ধ
960 নাম : গোলাম সেখ পিতার নাম: নুরমহম্মাদ সেখ বাড়ির নং : n0158 বয়স : 50 লিঙ্গ : পুরুষ	RDH2517472 ফটো উপলব্ধ	961 নাম : সরিফ সেখ পিতার নাম: তাহাসেন সেখ বাড়ির নং : n0130 বয়স : 31 লিঙ্গ : পুরুষ	RDH1686161 ফটো উপলব্ধ	962 নাম : সাগির হোসেন স্বামীর নাম: সাইন পাহাড়িয়া বাড়ির নং : নং15 বয়স : 22 লিঙ্গ : মহিলা	RDH2756112 ফটো উপলব্ধ
963 নাম : পিয়ারুল সেখ পিতার নাম: এলাহি সেখ বাড়ির নং : নং15 বয়স : 38 লিঙ্গ : পুরুষ	FRN3125788 ফটো উপলব্ধ	964 নাম : জুয়েল সেখ পিতার নাম: রেজাবুল সেখ বাড়ির নং : এন015 বয়স : 23 লিঙ্গ : পুরুষ	RDH2756708 ফটো উপলব্ধ	965 নাম : মিজানুর সেখ পিতার নাম: মোজাম্মেল সেখ বাড়ির নং : পুরুষ বয়স : 24 লিঙ্গ : পুরুষ	RDH2756468 ফটো উপলব্ধ

বিধানসভা নির্বাচনক্ষেত্রের নং, নাম : 72-বহরমপুর  
ভাগ নং, নাম : 2-পাড়া মহল্লা-রুহিয়া দক্ষিনপাড়া

966 নাম : মহাফুজা খাতুন স্বামীর নাম : রাজেশ সেখ বাড়ির নং : এন0117 বয়স : 27 লিঙ্গ : মহিলা	WZI1981711 ফটো উপলব্ধ	967 নাম : আলামিন সেখ পিতার নাম : আরসাদ সেখ বাড়ির নং : এন015 বয়স : 23 লিঙ্গ : পুরুষ	RDH2756765 ফটো উপলব্ধ	968 নাম : সাত্তার সেখ পিতার নাম : আতর সেখ বাড়ির নং : n0163 বয়স : 75 লিঙ্গ : পুরুষ	JRG3868007 ফটো উপলব্ধ
969 নাম : সাহামিনা খাতুন পিতার নাম : মোজম্মেল শেখ বাড়ির নং : 200 বয়স : 31 লিঙ্গ : মহিলা	RDH2681575 ফটো উপলব্ধ	970 নাম : জুলকার সেখ পিতার নাম : মজিবর রহমান সেখ বাড়ির নং : এন000 বয়স : 20 লিঙ্গ : পুরুষ	RDH2821569 ফটো উপলব্ধ	971 নাম : সিনারুল সেখ পিতার নাম : সিদ্দিক সেখ বাড়ির নং : n0199 বয়স : 46 লিঙ্গ : পুরুষ	JRG2773943 ফটো উপলব্ধ
972 নাম : কালাম সেখ পিতার নাম : নুরমহম্মদ সেখ বাড়ির নং : n0158 বয়স : 49 লিঙ্গ : পুরুষ	RDH2583730 ফটো উপলব্ধ	973 নাম : জাকির সেখ পিতার নাম : নুর ইসলাম সেখ বাড়ির নং : n0134 বয়স : 37 লিঙ্গ : পুরুষ	RDH1458041 ফটো উপলব্ধ	974 নাম : রফিক সেখ পিতার নাম : বারি সেখ বাড়ির নং : n0203 বয়স : 41 লিঙ্গ : পুরুষ	JRG3666138 ফটো উপলব্ধ
975 নাম : মালেকা বিবি স্বামীর নাম : মালেক সেখ বাড়ির নং : n0150 বয়স : 63 লিঙ্গ : মহিলা	RDH2583532 ফটো উপলব্ধ	976 নাম : তুহিন সেখ পিতার নাম : মতিউর রহমান সেখ বাড়ির নং : নং15 বয়স : 21 লিঙ্গ : পুরুষ	RDH2758605 ফটো উপলব্ধ	977 নাম : আফাজুদ্দীন সেখ পিতার নাম : আরমান সেখ বাড়ির নং : নং15 বয়স : 65 লিঙ্গ : পুরুষ	WB/10/063/378407 ফটো উপলব্ধ
978 নাম : সজিবুল ইসলাম পিতার নাম : মগরব সেখ বাড়ির নং : নং15 বয়স : 25 লিঙ্গ : পুরুষ	RDH2756989 ফটো উপলব্ধ	979 নাম : সামাউল সেখ পিতার নাম : রেজাবুল সেখ বাড়ির নং : n0218 বয়স : 34 লিঙ্গ : পুরুষ	RDH1320464 ফটো উপলব্ধ	980 নাম : রিপোন সেখ পিতার নাম : গোলাম সেখ বাড়ির নং : N0158 বয়স : 25 লিঙ্গ : পুরুষ	RDH2495810 ফটো উপলব্ধ
981 নাম : নবিয়া বিবি স্বামীর নাম : ফরেজুল সেখ বাড়ির নং : n0134 বয়স : 61 লিঙ্গ : মহিলা	RDH2521888 ফটো উপলব্ধ	982 নাম : ফুলসুরা বিবি স্বামীর নাম : মুরসালিম সেখ বাড়ির নং : n0163 বয়স : 38 লিঙ্গ : মহিলা	RDH1320282 ফটো উপলব্ধ	983 নাম : সপিকুল সেখ পিতার নাম : উম্মার সেখ বাড়ির নং : n0247 বয়স : 39 লিঙ্গ : পুরুষ	JRG4013629 ফটো উপলব্ধ
984 নাম : মাজেরা বিবি স্বামীর নাম : সাত্তার সেখ বাড়ির নং : n0163 বয়স : 70 লিঙ্গ : মহিলা	JRG3868015 ফটো উপলব্ধ	985 নাম : মিনহারুন্নাহ স্বামীর নাম : মইঃ সুরজমল সেখ বাড়ির নং : n0138 বয়স : 49 লিঙ্গ : মহিলা	JRG3325792 ফটো উপলব্ধ	986 নাম : টিপু সুলতান সেখ পিতার নাম : জবানী সেখ বাড়ির নং : n0226 বয়স : 61 লিঙ্গ : পুরুষ	JRG3327855 ফটো উপলব্ধ
987 নাম : সাদোরা বিবি স্বামীর নাম : আবু সেখ বাড়ির নং : n0158 বয়স : 51 লিঙ্গ : মহিলা	RDH2517886 ফটো উপলব্ধ	988 নাম : জয়লাল সেখ পিতার নাম : সাদেক সেখ বাড়ির নং : n0227 বয়স : 51 লিঙ্গ : পুরুষ	WB/10/063/366578 ফটো উপলব্ধ	989 নাম : আবদুল্লাহ সেখ পিতার নাম : আলিমুদ্দিন সেখ বাড়ির নং : n0119 বয়স : 37 লিঙ্গ : পুরুষ	RDH1824812 ফটো উপলব্ধ
990 নাম : রোজিনা বিবি স্বামীর নাম : আবদুল্লাহ সেখ বাড়ির নং : n0119 বয়স : 31 লিঙ্গ : মহিলা	RDH1824820 ফটো উপলব্ধ	991 নাম : আবদুল হক পিতার নাম : এবাদত সেখ বাড়ির নং : n0119 বয়স : 76 লিঙ্গ : পুরুষ	RDH2330645 ফটো উপলব্ধ	992 নাম : মিজারুল হক সেখ পিতার নাম : এলেমবক্কর হক সেখ বাড়ির নং : n0401 বয়স : 55 লিঙ্গ : পুরুষ	RDH2162527 ফটো উপলব্ধ
993 নাম : সামিম ইসলাম পিতার নাম : মিজারুল হক সেখ বাড়ির নং : এন0801 বয়স : 25 লিঙ্গ : পুরুষ	RDH2213619 ফটো উপলব্ধ	994 নাম : হাবিব সেখ পিতার নাম : মিজারুল ইসলাম বাড়ির নং : n015 বয়স : 23 লিঙ্গ : পুরুষ	RDH2757318 ফটো উপলব্ধ	995 নাম : আলি হাসান বিশ্বাস পিতার নাম : হানিফ বিশ্বাস বাড়ির নং : নং15 বয়স : 21 লিঙ্গ : পুরুষ	RDH2757805 ফটো উপলব্ধ

996	RDH1686252	ফটো উপলব্ধ	নাম : মনিরুল ইসলাম পিতার নাম: রেজাবুল হোসেন বাড়ির নং : n0136 বয়স : 31 লিঙ্গ : পুরুষ	997	RDH1133180	ফটো উপলব্ধ	নাম : সাইনুল সেখ পিতার নাম: রেজাবুল সেখ বাড়ির নং : n0136 বয়স : 35 লিঙ্গ : পুরুষ	998	JRG3325594	ফটো উপলব্ধ	নাম : শুকচাঁদ আলি পিতার নাম: কাশেম সেখ বাড়ির নং : n0121 বয়স : 53 লিঙ্গ : পুরুষ
999	RDH2519320	ফটো উপলব্ধ	নাম : রেজাবুল হোসেন পিতার নাম: আনোশ রহমান বাড়ির নং : n0136 বয়স : 63 লিঙ্গ : পুরুষ	1000	RDH1542729	ফটো উপলব্ধ	নাম : জম্মাতন মাওয়া পিতার নাম: সেতার হোসেন সরকার বাড়ির নং : n0121 বয়স : 34 লিঙ্গ : মহিলা	1001	RDH1542794	ফটো উপলব্ধ	নাম : মঞ্জুলা বিবি স্বামীর নাম: শুকচাঁদ আলি বাড়ির নং : n0121 বয়স : 45 লিঙ্গ : মহিলা
1002	RDH2213585	ফটো উপলব্ধ	নাম : আয়েসা খাতুন স্বামীর নাম: সম্মাট সেখ বাড়ির নং : এন0136 বয়স : 29 লিঙ্গ : মহিলা	1003	RDH2329076	ফটো উপলব্ধ	নাম : জরিনা বেওয়া পিতার নাম: আশেখ সেখ বাড়ির নং : n0136 বয়স : 57 লিঙ্গ : মহিলা	1004	JRG3325131	ফটো উপলব্ধ	নাম : সরিফুল ইসলাম পিতার নাম: নজরুল ইসলাম বাড়ির নং : n0136 বয়স : 42 লিঙ্গ : পুরুষ
1005	RDH1686229	ফটো উপলব্ধ	নাম : মিলন সেখ পিতার নাম: রেজাবুল হোসেন বাড়ির নং : n0136 বয়স : 30 লিঙ্গ : পুরুষ	1006	JRG3867975	ফটো উপলব্ধ	নাম : সেতার হোসেন পিতার নাম: সামসুল হোসেন বাড়ির নং : n0136 বয়স : 62 লিঙ্গ : পুরুষ	1007	RDH1458033	ফটো উপলব্ধ	নাম : সাজ্জাদ সরকার পিতার নাম: সেতার হোসেন সরকার বাড়ির নং : n0121 বয়স : 36 লিঙ্গ : পুরুষ
1008	RDH2341576	ফটো উপলব্ধ	নাম : লাইলা আরজুমান বিবি স্বামীর নাম: সেতার হোসেন বাড়ির নং : n0121 বয়স : 53 লিঙ্গ : মহিলা	1009	WB/10/063/366317	ফটো উপলব্ধ	নাম : আসমিরা বিবি স্বামীর নাম: রেজাবুল সেখ বাড়ির নং : n0136 বয়স : 61 লিঙ্গ : মহিলা	1010	RDH1686302	ফটো উপলব্ধ	নাম : সেফালী বিবি স্বামীর নাম: সরিফুল ইসলাম বাড়ির নং : n0136 বয়স : 33 লিঙ্গ : মহিলা
1011	RDH0926667	ফটো উপলব্ধ	নাম : সম্মাট সেখ পিতার নাম: নজরুল সেখ বাড়ির নং : n0136 বয়স : 40 লিঙ্গ : পুরুষ	1012	JRG3666070	ফটো উপলব্ধ	নাম : সাহাদাত সরকার পিতার নাম: সেতার হোসেন সরকার বাড়ির নং : n0121 বয়স : 38 লিঙ্গ : পুরুষ	1013	RDH2821536	ফটো উপলব্ধ	নাম : রাকিবা খাতুন স্বামীর নাম: জাহাঙ্গির সেখ বাড়ির নং : এন000 বয়স : 27 লিঙ্গ : মহিলা
1014	RDH2821551	ফটো উপলব্ধ	নাম : রুমা খাতুন স্বামীর নাম: আলঙ্গির সেখ বাড়ির নং : এন000 বয়স : 22 লিঙ্গ : মহিলা	1015	RDH2821593	ফটো উপলব্ধ	নাম : সাদিকুল সেখ পিতার নাম: মরজেম সেখ বাড়ির নং : এন000 বয়স : 62 লিঙ্গ : পুরুষ	1016	RDH2821601	ফটো উপলব্ধ	নাম : ইয়াসমিনা খাতুন স্বামীর নাম: মিজানুর রহমান বাড়ির নং : এন000 বয়স : 23 লিঙ্গ : মহিলা
1017	RDH2821627	ফটো উপলব্ধ	নাম : মনজিলা খাতুন স্বামীর নাম: মুকলেসুর রহমান বাড়ির নং : এন000 বয়স : 22 লিঙ্গ : মহিলা	1018	RDH2861029	ফটো উপলব্ধ	নাম : আকিফ রেজা পিতার নাম: এনামুল হক সরকার বাড়ির নং : 127 বয়স : 19 লিঙ্গ : পুরুষ	1019	RDH2863595	ফটো উপলব্ধ	নাম : সাবানা সুলতানা পিতার নাম: হাজিঙ্গল সেখ বাড়ির নং : এন0134 বয়স : 20 লিঙ্গ : মহিলা
1020	RDH2863744	ফটো উপলব্ধ	নাম : দেবদত্ত পাল পিতার নাম: দশরথ পাল বাড়ির নং : কুহিয়া বয়স : 19 লিঙ্গ : পুরুষ	1021	RDH2869758	ফটো উপলব্ধ	নাম : হাসিবা সরকার স্বামীর নাম: ওয়াসিফ রেজা বাড়ির নং : 127 বয়স : 19 লিঙ্গ : মহিলা	1022	RDH1834167	ফটো উপলব্ধ	নাম : মিলি খাতুন পিতার নাম: আব্দুস সাত্তার বাড়ির নং : এন0166 বয়স : 31 লিঙ্গ : মহিলা
1023	RDH2870418	ফটো উপলব্ধ	নাম : লালবানু বিবি স্বামীর নাম: সানউল্লা বাড়ির নং : এন032 বয়স : 56 লিঙ্গ : মহিলা	1024	RDH2550242	ফটো উপলব্ধ	নাম : আকবর আলি মন্ডল পিতার নাম: হাসান আলি মন্ডল বাড়ির নং : কুহিয়া বয়স : 52 লিঙ্গ : পুরুষ				





নির্বাচক সংখ্যার সারসংক্ষেপ :

A) নির্বাচকের সংখ্যা :

	নির্বাচক তালিকার প্রকৃতি	নির্বাচক তালিকার পরিচিতি :	নির্বাচকের সংখ্যা :				
			পুরুষ	মহিলা	তৃতীয় লিঙ্গ	মোট	
I	মূল তালিকা	মূল তালিকা	বিশেষ নিবিড় সংশোধন ২০২৬ এর চূড়ান্ত ভোটার তালিকার সহিত 06-04-2026 তারিখ অবধি সংশোধিত নির্বাচক তালিকা	517	507	0	1024
II	1- সংযোজন তালিকা	সংযোজনী 1	বিশেষ সংক্ষিপ্ত সংশোধন 2026	0	0	0	0
		সংযোজনী 2	ধারাবাহিক সংশোধন 2026	0	0	0	0
		মোট		0	0	0	0
III	2- বিয়োজন তালিকা	সংযোজনী 1	বিশেষ সংক্ষিপ্ত সংশোধন 2026	0	0	0	0
		সংযোজনী 2	ধারাবাহিক সংশোধন 2026	0	0	0	0
		মোট		0	0	0	0
IV	'লিঙ্গ ক্ষেত্রের' পরিবর্তনের কারণে পার্থক্য			0	0	0	0
V	বিচারপ্রক্রিয়ার অধীনস্থ			0	0	0	0
VI	বিচার বিভাগীয় আধিকারিক কর্তৃক বিচারপূর্বক নিষ্পত্তির পর বিয়োজিত			39	22	0	61
নির্বাচকের মোট সংখ্যা (I+II-III+IV-V-VI)				478	485	0	963

B) ক্রটি সংশোধনের সংখ্যা :

নির্বাচক তালিকার প্রকৃতি	নির্বাচক তালিকার পরিচিতি :	ক্রটি সংশোধনের সংখ্যা :
সংযোজনী 1	বিশেষ সংক্ষিপ্ত সংশোধন 2026	0
সংযোজনী 2	ধারাবাহিক সংশোধন 2026	0
	মোট	0

নির্বাচক নিবন্ধন আধিকারিকের স্বাক্ষর

E-মৃত, S-স্থানান্তরিত, R-একাধিকবার অন্তর্ভুক্ত, M-নিখোঁজ, Q-যোগ্য নহে