



নির্বাচক তালিকা 2026 S25 পশ্চিমবঙ্গ

| | | | | | | | | | | | | | | | | | | | | | |
|---|--|---|-------|--------------|-----|------------------|-----------|---------|-------|------|-----------|-----------------|---|------|---|--------|-----------|------|---------------|-----|----------|
| বিধানসভা নির্বাচনক্ষেত্রের নং, নাম ও সংরক্ষণের স্থিতি : 72 - বহরমপুর (সাধারণ) | | অংশ নং : 67 | | | | | | | | | | | | | | | | | | | |
| বিধানসভা নির্বাচনক্ষেত্রটি যে লোকসভা নির্বাচনক্ষেত্রের / ক্ষেত্রসমূহের অন্তর্ভুক্ত তার নং, নাম ও সংরক্ষণ স্থিতি : 10 - বহরমপুর (সাধারণ) | | | | | | | | | | | | | | | | | | | | | |
| 1. সংশোধনের পূর্ণ বিবরণ | | | | | | | | | | | | | | | | | | | | | |
| সংশোধনের বৎসর : | 2026 | নির্বাচক তালিকার পরিচিতি : বিশেষ নিবিড় সংশোধন ২০২৬ এর চূড়ান্ত ভোটার তালিকার সহিত 06-04-2026 তারিখ অবধি সংশোধিত নির্বাচক তালিকা | | | | | | | | | | | | | | | | | | | |
| ভিত্তি তারিখ : | 01-01-2026 | | | | | | | | | | | | | | | | | | | | |
| সংশোধনের প্রকৃতি : | ধারাবাহিক সংশোধন 2026 | | | | | | | | | | | | | | | | | | | | |
| প্রকাশনার তারিখ : | 06-04-2026 | | | | | | | | | | | | | | | | | | | | |
| 2. অংশ ও নির্বাচনী এলাকার পূর্ণ বিবরণ : | | | | | | | | | | | | | | | | | | | | | |
| অংশের ভাগ নং ও নাম : | | | | | | | | | | | | | | | | | | | | | |
| 1-বি, বি, সেন রোড(হোল্ডিং নং114-134) | <table style="width: 100%; border-collapse: collapse;"> <tr> <td>প্রধান শহর/গ্রাম</td> <td>: বহরমপুর</td> </tr> <tr> <td>ওয়ার্ড</td> <td>: 014</td> </tr> <tr> <td>থানা</td> <td>: বহরমপুর</td> </tr> <tr> <td>গ্রাম পঞ্চগয়েত</td> <td>:</td> </tr> <tr> <td>ব্লক</td> <td>:</td> </tr> <tr> <td>মহকুমা</td> <td>: বহরমপুর</td> </tr> <tr> <td>জেলা</td> <td>: মুর্শিদাবাদ</td> </tr> <tr> <td>পিন</td> <td>: 742103</td> </tr> </table> | | | | | প্রধান শহর/গ্রাম | : বহরমপুর | ওয়ার্ড | : 014 | থানা | : বহরমপুর | গ্রাম পঞ্চগয়েত | : | ব্লক | : | মহকুমা | : বহরমপুর | জেলা | : মুর্শিদাবাদ | পিন | : 742103 |
| প্রধান শহর/গ্রাম | | | | | | : বহরমপুর | | | | | | | | | | | | | | | |
| ওয়ার্ড | | | | | | : 014 | | | | | | | | | | | | | | | |
| থানা | | | | | | : বহরমপুর | | | | | | | | | | | | | | | |
| গ্রাম পঞ্চগয়েত | | | | | | : | | | | | | | | | | | | | | | |
| ব্লক | : | | | | | | | | | | | | | | | | | | | | |
| মহকুমা | : বহরমপুর | | | | | | | | | | | | | | | | | | | | |
| জেলা | : মুর্শিদাবাদ | | | | | | | | | | | | | | | | | | | | |
| পিন | : 742103 | | | | | | | | | | | | | | | | | | | | |
| 2-বিষ্ণুবাবু গার্ডেন লেন | | | | | | | | | | | | | | | | | | | | | |
| 3-রামনারায়ন বিদ্যারত্নের লেন | | | | | | | | | | | | | | | | | | | | | |
| 4-নতুন পাড়া রোড | | | | | | | | | | | | | | | | | | | | | |
| 5-নতুন পাড়া বস্তি | | | | | | | | | | | | | | | | | | | | | |
| 3. ভোট গ্রহন কেন্দ্রের পূর্ণ বিবরণ : | | | | | | | | | | | | | | | | | | | | | |
| ভোট গ্রহন কেন্দ্রের নং, নাম : | ভোট গ্রহন কেন্দ্রের শ্রেণী : | | | শহরাঞ্চল | | | | | | | | | | | | | | | | | |
| 67 - জে, এন, একাডেমী | এই অংশে সহায়ক ভোটগ্রহন কেন্দ্রের সংখ্যা | | | 0 | | | | | | | | | | | | | | | | | |
| ভোট গ্রহন কেন্দ্রের ঠিকানা : | | | | | | | | | | | | | | | | | | | | | |
| জে, এন, একাডেমী, রুম-৫, খাগড়া | | | | | | | | | | | | | | | | | | | | | |
| 4. নির্বাচকের সংখ্যা : | | | | | | | | | | | | | | | | | | | | | |
| প্রথম ক্রমিক নং | শেষ ক্রমিক নং | মোট সংখ্যা | | | | | | | | | | | | | | | | | | | |
| | | পুরুষ | মহিলা | তৃতীয় লিঙ্গ | মোট | | | | | | | | | | | | | | | | |
| 1 | 905 | 398 | 445 | 0 | 843 | | | | | | | | | | | | | | | | |

নির্বাচক নিবন্ধন আধিকারিকের স্বাক্ষর



Nazri Naksha

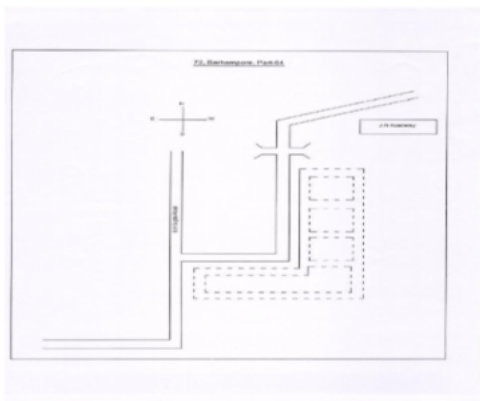

Google Map View

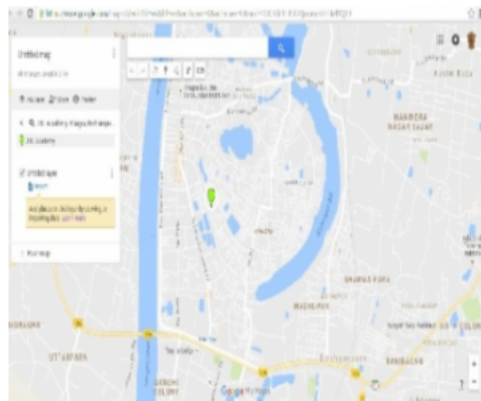

Polling Station Building Front View



Polling Station Front View



Cad View

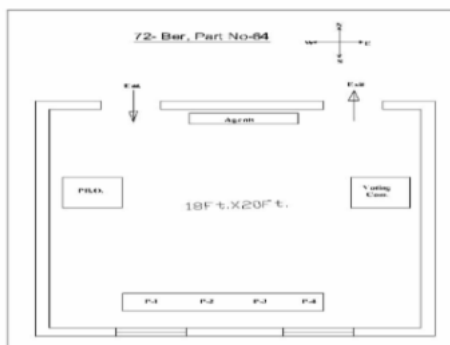

Key MAP View

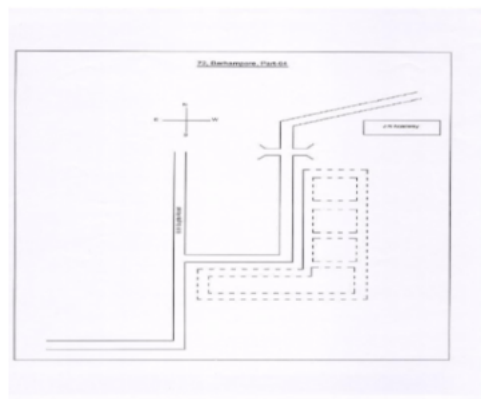



| | | | | | |
|--|--------------------------------|--|--------------------------------|--|--------------------------------|
| 1 নাম : লোপামুদ্রা দাস স্বামীর নাম: নবাবুল দাস বাড়ির নং : n0031 বয়স : 46 লিঙ্গ : মহিলা | JRG4049938 ফটো উপলব্ধ | 2 নাম : অয়ন ভট্টাচার্য পিতার নাম: আশীষ ভট্টাচার্য বাড়ির নং : 2/C2/C বয়স : 30 লিঙ্গ : পুরুষ | RDH1849041 ফটো উপলব্ধ | 3 নাম : আশীষ ভট্টাচার্য পিতার নাম: যামিনী ভট্টাচার্য বাড়ির নং : 2/সী2/সী, কোমোলীনী কমপ্লেক্স বয়স : 61 লিঙ্গ : পুরুষ | WB/10/063/618460 ফটো উপলব্ধ |
| 4 নাম : পূর্ণিমা চক্রবর্তী স্বামীর নাম: অশোক চক্রবর্তী বাড়ির নং : 3 বয়স : 68 লিঙ্গ : মহিলা | RDH2401446 ফটো উপলব্ধ | 5 নাম : স্বরূপ চক্রবর্তী পিতার নাম: অশোক চক্রবর্তী বাড়ির নং : 3 বয়স : 47 লিঙ্গ : পুরুষ | JRG2260107 ফটো উপলব্ধ | 6 নাম : তপন চক্রবর্তী মায়ের নাম: অশোক চক্রবর্তী বাড়ির নং : 3 বয়স : 44 লিঙ্গ : পুরুষ | RDH1470350 ফটো উপলব্ধ |
| 7 নাম : বৈশাখী চক্রবর্তী মায়ের নাম: পূর্ণিমা চক্রবর্তী বাড়ির নং : 3 বয়স : 40 লিঙ্গ : মহিলা | RDH1470343 ফটো উপলব্ধ | 8 নাম : বিদ্যা হাজরা স্বামীর নাম: রিণু সাহা বাড়ির নং : 3 বয়স : 28 লিঙ্গ : মহিলা | RDH2597193 ফটো উপলব্ধ | 9 নাম : সনৎ কুমার মজুমদার পিতার নাম: দক্ষিণা কালী মজুমদার বাড়ির নং : 4সী বয়স : 64 লিঙ্গ : পুরুষ | RDH2726974 ফটো উপলব্ধ |
| 10 নাম : রমা মজুমদার স্বামীর নাম: সনৎ কুমার মজুমদার বাড়ির নং : 4সী বয়স : 56 লিঙ্গ : মহিলা | RDH2726966 ফটো উপলব্ধ | 11 নাম : সৌরদীপ সাহা পিতার নাম: মুরারীমোহন সাহা বাড়ির নং : 4এফ গায়ত্রী কমপ্লেক্স বয়স : 34 লিঙ্গ : পুরুষ | NHW1341023 ফটো উপলব্ধ | 12 নাম : পিউ হাজরা স্বামীর নাম: ছোটন হাজরা বাড়ির নং : 5 বয়স : 38 লিঙ্গ : মহিলা | RDH2597201 ফটো উপলব্ধ |
| 13 নাম : সিমন্তিনী গুপ্তা পিতার নাম: লাতিয়ে শ্যামল কুমার দত্ত বাড়ির নং : 8/1/2 বয়স : 50 লিঙ্গ : মহিলা | RDH2664522 ফটো উপলব্ধ | 14 নাম : ঋদ্ধী গুপ্তা মায়ের নাম: সিমন্তিনী গুপ্তা বাড়ির নং : 8/1/2 বয়স : 24 লিঙ্গ : পুরুষ | RDH2597094 ফটো উপলব্ধ | 15 নাম : ছোটন কুমার শীল পিতার নাম: নাবাগী ধর শীল বাড়ির নং : 8/বী বয়স : 48 লিঙ্গ : পুরুষ | LTB0693283 ফটো উপলব্ধ |
| 16 নাম : ইন্দ্রজিৎ ভাস্কর পিতার নাম: কাঞ্চন ভাস্কর বাড়ির নং : 12/1 বয়স : 23 লিঙ্গ : পুরুষ | RDH2597243 ফটো উপলব্ধ | 17 নাম : জয়া হাজরা স্বামীর নাম: মিলন হাজরা বাড়ির নং : 14/1 বয়স : 30 লিঙ্গ : মহিলা | RDH2267110 ফটো উপলব্ধ | Q 18 নাম : সুকদেব হাজরা পিতার নাম: রিতু হাজরা বাড়ির নং : 14/1 বয়স : 24 লিঙ্গ : পুরুষ | RDH2597151 ফটো উপলব্ধ |
| 19 নাম : সুরত হাজরা পিতার নাম: সুসন্ত হাজরা বাড়ির নং : 14/1 বয়স : 24 লিঙ্গ : পুরুষ | RDH2597185 ফটো উপলব্ধ | 20 নাম : অর্ঘ্য বিশ্বাস পিতার নাম: অম্লান বিশ্বাস বাড়ির নং : 25/1 বয়স : 25 লিঙ্গ : পুরুষ | RDH2597227 ফটো উপলব্ধ | 21 নাম : শুভঙ্কর মজুমদার পিতার নাম: সীমা মজুমদার বাড়ির নং : 35 বয়স : 25 লিঙ্গ : পুরুষ | DKN5200514 ফটো উপলব্ধ |
| 22 নাম : সুরমিলা বিবি স্বামীর নাম: রাজু খান বাড়ির নং : 41/এ/21 বয়স : 30 লিঙ্গ : মহিলা | RDH2597219 ফটো উপলব্ধ | 23 নাম : ঋত্বিক চ্যাটার্জী পিতার নাম: হরিন্দ্র চ্যাটার্জী বাড়ির নং : 63/1 বয়স : 45 লিঙ্গ : পুরুষ | JNK3118072 ফটো উপলব্ধ | 24 নাম : অঙ্কিতা ভট্টাচার্য পিতার নাম: হরিন্দ্র ভট্টাচার্য বাড়ির নং : 64/3A বয়স : 27 লিঙ্গ : মহিলা | RDH2136745 ফটো উপলব্ধ |
| 25 নাম : রাহুল কুম্ভ দে পিতার নাম: রঞ্জিত কুমার দে বাড়ির নং : 70/3/2 বয়স : 42 লিঙ্গ : পুরুষ | FRN2520633 ফটো উপলব্ধ | 26 নাম : যুথিকা দাস স্বামীর নাম: সঞ্জয় দাস বাড়ির নং : 70/36 বয়স : 57 লিঙ্গ : মহিলা | WB/10/063/624647 ফটো উপলব্ধ | 27 নাম : রাজকুমার বড়াল পিতার নাম: গুরুচরণ বড়াল বাড়ির নং : 70/41 বয়স : 67 লিঙ্গ : পুরুষ | WB/10/063/669039 ফটো উপলব্ধ |
| 28 নাম : জাগৃতি বড়াল স্বামীর নাম: রাজকুমার বড়াল বাড়ির নং : 70/41 বয়স : 59 লিঙ্গ : মহিলা | WB/10/063/669040 ফটো উপলব্ধ | 29 নাম : যুবরাজ বড়াল পিতার নাম: রাজকুমার বড়াল বাড়ির নং : 70/41 বয়স : 36 লিঙ্গ : পুরুষ | RDH1095967 ফটো উপলব্ধ | 30 নাম : ছবি মন্ডল স্বামীর নাম: যামিনীরঞ্জন মন্ডল বাড়ির নং : 70/41 বয়স : 81 লিঙ্গ : মহিলা | WB/10/063/681033 ফটো উপলব্ধ |



| | | | | | |
|---|--------------------------------|---|--------------------------------|---|--------------------------------|
| 31 নাম : অর্নব শাঁখারী পিতার নাম: বীরেশ শাঁখারী বাড়ির নং : 73/বী বয়স : 39 লিঙ্গ : পুরুষ | HVH2530194 ফটো উপলব্ধ | 32 নাম : দেবাজন সেন পিতার নাম: বাসুদেব সেন বাড়ির নং : 115 বয়স : 27 লিঙ্গ : পুরুষ | RDH2190429 ফটো উপলব্ধ | 33 নাম : বাসুদেব সেন পিতার নাম: বরেন সেন বাড়ির নং : 115A বয়স : 54 লিঙ্গ : পুরুষ | WB/10/063/618011 ফটো উপলব্ধ |
| 34 নাম : কল্পনা সেন স্বামীর নাম: বাসুদেব সেন বাড়ির নং : 115A বয়স : 49 লিঙ্গ : মহিলা | JRG2259752 ফটো উপলব্ধ | 35 নাম : রীমা ভট্টাচার্য পিতার নাম: মলয় ভট্টাচার্য বাড়ির নং : 116A বয়স : 32 লিঙ্গ : মহিলা | RDH1758994 ফটো উপলব্ধ | 36 নাম : তারাপদ ভট্টাচার্য পিতার নাম: কালিপদ ভট্টাচার্য বাড়ির নং : 116A বয়স : 83 লিঙ্গ : পুরুষ | WB/10/063/735129 ফটো উপলব্ধ |
| 37 নাম : গীতা ভট্টাচার্য স্বামীর নাম: তারাপদ ভট্টাচার্য বাড়ির নং : 116A বয়স : 76 লিঙ্গ : মহিলা | WB/10/063/735130 ফটো উপলব্ধ | 38 নাম : কুমা ভট্টাচার্য স্বামীর নাম: মলয় ভট্টাচার্য বাড়ির নং : 116A বয়স : 52 লিঙ্গ : মহিলা | WB/10/063/735132 ফটো উপলব্ধ | 39 নাম : মলয় ভট্টাচার্য পিতার নাম: তারাপদ ভট্টাচার্য বাড়ির নং : 116A বয়স : 57 লিঙ্গ : পুরুষ | RDH2784825 ফটো উপলব্ধ |
| 40 নাম : কল্যাণী মন্ডল স্বামীর নাম: শরৎ মন্ডল বাড়ির নং : 121 বয়স : 50 লিঙ্গ : মহিলা | JRG2938744 ফটো উপলব্ধ | 41 নাম : পিনাকী রায় চৌধুরী পিতার নাম: বাপি রায় চৌধুরী বাড়ির নং : 121 বয়স : 41 লিঙ্গ : পুরুষ | JRG3697224 ফটো উপলব্ধ | 42 নাম : চুমকি বানার্জি পিতার নাম: গউর বানার্জি বাড়ির নং : ৫৪ /২ বয়স : 53 লিঙ্গ : মহিলা | RDH2812832 ফটো উপলব্ধ |
| 43 নাম : বাপী রায়চৌধুরী পিতার নাম: রবীন্দ্রমোহন রায়চৌধুরী বাড়ির নং : 121 বয়স : 74 লিঙ্গ : পুরুষ | WB/10/063/618024 ফটো উপলব্ধ | 44 নাম : দেবযানী রায়চৌধুরী স্বামীর নাম: বাপী রায়চৌধুরী বাড়ির নং : 121 বয়স : 64 লিঙ্গ : মহিলা | WB/10/063/618025 ফটো উপলব্ধ | 45 নাম : অর্পন মন্ডল পিতার নাম: শরৎ মন্ডল বাড়ির নং : 121/এ বয়স : 25 লিঙ্গ : পুরুষ | RDH2267102 ফটো উপলব্ধ |
| 46 নাম : বিমান বিহারী মুখার্জি পিতার নাম: বীরেন্দ্রনাথ মুখার্জী বাড়ির নং : 124 বয়স : 70 লিঙ্গ : পুরুষ | RDH2400075 ফটো উপলব্ধ | 47 নাম : রীতা মুখার্জী স্বামীর নাম: বিমান বিহারী মুখার্জি বাড়ির নং : 124 বয়স : 63 লিঙ্গ : মহিলা | JRG3924644 ফটো উপলব্ধ | 48 নাম : মধুরিমা মুখার্জী পিতার নাম: বিমান বিহারী মুখার্জি বাড়ির নং : 124 বয়স : 37 লিঙ্গ : মহিলা | JRG4136974 ফটো উপলব্ধ |
| 49 নাম : বিলাস মুখোপাধ্যায় পিতার নাম: বীরেন্দ্র মুখার্জী বাড়ির নং : 124 বয়স : 76 লিঙ্গ : পুরুষ | JRG3490703 ফটো উপলব্ধ | 50 নাম : মনীষা (ভট্টাচার্য)গোস্বামী স্বামীর নাম: শুভঙ্কর ভট্টাচার্য বাড়ির নং : 127 বয়স : 37 লিঙ্গ : মহিলা | RDH0253989 ফটো উপলব্ধ | 51 নাম : দীপঙ্কর ভট্টাচার্য পিতার নাম: শরবিন্দু ভট্টাচার্য বাড়ির নং : 127 বয়স : 85 লিঙ্গ : পুরুষ | WB/10/063/618039 ফটো উপলব্ধ |
| 52 নাম : শুভঙ্কর ভট্টাচার্য পিতার নাম: দীপঙ্কর ভট্টাচার্য বাড়ির নং : 127 বয়স : 46 লিঙ্গ : পুরুষ | JRG2938868 ফটো উপলব্ধ | 53 নাম : সিদ্ধার্থ ভট্টাচার্য পিতার নাম: কমলেন্দু ভট্টাচার্য বাড়ির নং : 127 বয়স : 60 লিঙ্গ : পুরুষ | RDH2796985 ফটো উপলব্ধ | 54 নাম : রাজু বিশ্বাস পিতার নাম: সৌমেন বিশ্বাস বাড়ির নং : 127 বয়স : 42 লিঙ্গ : পুরুষ | JRG2938876 ফটো উপলব্ধ |
| 55 নাম : লতিকা বিশ্বাস স্বামীর নাম: সৌমেন বিশ্বাস বাড়ির নং : 128 বয়স : 63 লিঙ্গ : মহিলা | WB/10/063/618045 ফটো উপলব্ধ | 56 নাম : সুবীর কুমার ব্যানার্জী পিতার নাম: কমলারঞ্জন ব্যানার্জী বাড়ির নং : 129 বয়স : 70 লিঙ্গ : পুরুষ | RDH2400513 ফটো উপলব্ধ | 57 নাম : রত্না ব্যানার্জী স্বামীর নাম: সুবীর কুমার ব্যানার্জী বাড়ির নং : 129 বয়স : 57 লিঙ্গ : মহিলা | RDH2400521 ফটো উপলব্ধ |
| 58 নাম : সায়ন ব্যানার্জী পিতার নাম: সুবীর কুমার ব্যানার্জী বাড়ির নং : 129 বয়স : 32 লিঙ্গ : পুরুষ | RDH1623362 ফটো উপলব্ধ | 59 নাম : শৈলেন্দ্র চক্রবর্তী পিতার নাম: ফনীন্দ্র চক্রবর্তী বাড়ির নং : 130/1 বয়স : 68 লিঙ্গ : পুরুষ | WB/10/063/618060 ফটো উপলব্ধ | 60 নাম : নরেন্দ্র চক্রবর্তী পিতার নাম: ফনীন্দ্র চক্রবর্তী বাড়ির নং : 130/1 বয়স : 65 লিঙ্গ : পুরুষ | WB/10/063/618061 ফটো উপলব্ধ |



| | | | | | | | | | | | | |
|----|------------------|---|---|------------|------------------|--|---|------------|------------|--|--|------------|
| 61 | WB/10/063/618056 | নাম : তাপসী চক্রবর্তী স্বামীর নাম: তপেন্দ্র চক্রবর্তী বাড়ির নং : 130/1 বয়স : 65 লিঙ্গ : মহিলা | ফটো উপলব্ধ | 62 | WB/10/063/618062 | নাম : যুথিকা চক্রবর্তী স্বামীর নাম: নরেন্দ্র চক্রবর্তী বাড়ির নং : 130/1 বয়স : 58 লিঙ্গ : মহিলা | ফটো উপলব্ধ | 63 | JRG3490828 | নাম : সৌমেন্দ্র নারায়ন চক্রবর্তী পিতার নাম: তপেন্দ্র নারায়ন চক্রবর্তী বাড়ির নং : 130/1 বয়স : 45 লিঙ্গ : পুরুষ | ফটো উপলব্ধ | |
| 64 | WB/10/063/618065 | নাম : পুতুল দাস পিতার নাম: ভূপেন্দ্র দাস বাড়ির নং : 132 বয়স : 68 লিঙ্গ : মহিলা | ফটো উপলব্ধ | 65 | MWR1640119 | নাম : বাণী দাস কর্মকার স্বামীর নাম: গণেশ চন্দ্র কর্মকার বাড়ির নং : 134 বয়স : 61 লিঙ্গ : মহিলা | ফটো উপলব্ধ | 66 | MWR1640135 | নাম : গণেশ চন্দ্র কর্মকার পিতার নাম: দাশরথী কর্মকার বাড়ির নং : 134 বয়স : 70 লিঙ্গ : পুরুষ | ফটো উপলব্ধ | |
| 67 | MWR2614915 | নাম : অর্নব কর্মকার পিতার নাম: গণেশ চন্দ্র কর্মকার বাড়ির নং : 134 বয়স : 37 লিঙ্গ : পুরুষ | ফটো উপলব্ধ | 68 | NJH1141225 | নাম : অনামিকা কর্মকার পিতার নাম: স্বপন কর্মকার বাড়ির নং : 134 বয়স : 35 লিঙ্গ : মহিলা | ফটো উপলব্ধ | 69 | RDH2597268 | নাম : শঙ্কর দেবনাথ পিতার নাম: নিরঞ্জন দেবনাথ বাড়ির নং : 201 বয়স : 58 লিঙ্গ : পুরুষ | ফটো উপলব্ধ | |
| 70 | RDH2597250 | নাম : আরতী দেবনাথ স্বামীর নাম: শঙ্কর দেবনাথ বাড়ির নং : 201 বয়স : 54 লিঙ্গ : মহিলা | ফটো উপলব্ধ | 71 | RDH1849074 | নাম : ইভা মুখার্জী স্বামীর নাম: অশোক মুখার্জী বাড়ির নং : 303 পবিত্র মিলন অর্পাট বয়স : 62 লিঙ্গ : মহিলা | ফটো উপলব্ধ | 72 | RDH2597235 | নাম : শ্রীজা মৈত্র পিতার নাম: সুতনু মৈত্র বাড়ির নং : 501 বয়স : 24 লিঙ্গ : মহিলা | ফটো উপলব্ধ | |
| 73 | RDH2474815 | নাম : সমাগম সাহা পিতার নাম: সত্য প্রসাদ সাহা বাড়ির নং : ফ্ল্যাট নং - ৫০৪ বয়স : 24 লিঙ্গ : পুরুষ | ফটো উপলব্ধ | 74 | RDT1089085 | নাম : ভারতী রায় পিতার নাম: শ্রীকান্ত রায় বাড়ির নং : গায়ত্রী কমপ্লেক্স 4এফ বয়স : 35 লিঙ্গ : মহিলা | ফটো উপলব্ধ | 75 | RDH2268365 | নাম : মেহেরুন্নেসা খাতুন বিবি স্বামীর নাম: বিরু সেখ বাড়ির নং : এন0069 বয়স : 28 লিঙ্গ : মহিলা | ফটো উপলব্ধ | |
| 76 | RDH2763324 | নাম : সন্নিত চক্রবর্তী পিতার নাম: সৌমেন্দ্র নারায়ণ চক্রবর্তী বাড়ির নং : এন0130 বয়স : 22 লিঙ্গ : পুরুষ | ফটো উপলব্ধ | 77 | RDH2401099 | নাম : মিনা বিবি স্বামীর নাম: রবি সেখ বাড়ির নং : এন/এ বয়স : 53 লিঙ্গ : মহিলা | ফটো উপলব্ধ | 78 | RDH2401115 | নাম : রবি সেখ পিতার নাম: আজিজ সেখ বাড়ির নং : N/A বয়স : 54 লিঙ্গ : পুরুষ | ফটো উপলব্ধ | |
| 79 | RDH2474757 | নাম : সরিফুদ্দিন সেখ পিতার নাম: আরজু সেখ বাড়ির নং : না বয়স : 25 লিঙ্গ : পুরুষ | ফটো উপলব্ধ | 80 | RDH2597169 | নাম : রুখসানা খাতুন পিতার নাম: আরজু সেখ বাড়ির নং : নতুন পাড়া বস্তি বয়স : 27 লিঙ্গ : মহিলা | ফটো উপলব্ধ | 81 | RDH2597078 | নাম : নিশা খাতুন স্বামীর নাম: চিপু সুলতান সেখ বাড়ির নং : নতুন পাড়া বস্তি বয়স : 23 লিঙ্গ : মহিলা | ফটো উপলব্ধ | |
| Q | 82 | RDH1622620 | নাম : ত্রিশিখা রায় পিতার নাম: গৌতম রায় বাড়ির নং : 70/34/2 বয়স : 31 লিঙ্গ : মহিলা | ফটো উপলব্ধ | 83 | JRG1786250 | নাম : তরুন বন্দ্যোপাধ্যায় পিতার নাম: মনিময় বন্দ্যোপাধ্যায় বাড়ির নং : কোমোলিনী কমপ্লেক্স ফ্ল্যাট নং বয়স : 69 লিঙ্গ : পুরুষ | ফটো উপলব্ধ | 84 | JRG1786235 | নাম : কাকলী ঘোষাল বন্দ্যোপাধ্যায় স্বামীর নাম: তরুন বন্দ্যোপাধ্যায় বাড়ির নং : কোমোলিনী কমপ্লেক্স ফ্ল্যাট নং বয়স : 59 লিঙ্গ : মহিলা | ফটো উপলব্ধ |
| 85 | UYN2273035 | নাম : রনজিত কুমার পাল পিতার নাম: বীরেন্দ্র নাথ পাল বাড়ির নং : ফ্ল্যাট নং 4/বি, কমলিনী হাউজি বয়স : 69 লিঙ্গ : পুরুষ | ফটো উপলব্ধ | 86 | JVR3183910 | নাম : রীতা বিশ্বাস (পাল) স্বামীর নাম: রনজিত কুমার পাল বাড়ির নং : ফ্ল্যাট নং 4/বি, কমলিনী হাউজি বয়স : 64 লিঙ্গ : মহিলা | ফটো উপলব্ধ | 87 | RDH2085967 | নাম : স্বাগতা বন্দ্যোপাধ্যায় পিতার নাম: তরুন বন্দ্যোপাধ্যায় বাড়ির নং : কোমোলিনী কমপ্লেক্স ফ্ল্যাট নং বয়স : 27 লিঙ্গ : মহিলা | ফটো উপলব্ধ | |
| 88 | RDH2837599 | নাম : রাধা দত্ত স্বামীর নাম: প্রশান্ত দত্ত বাড়ির নং : 2এ আলায়াম অ্যাপার্টমেন্ট বয়স : 69 লিঙ্গ : মহিলা | ফটো উপলব্ধ | 89 | RDH2876563 | নাম : সন্ধ্যা দত্ত স্বামীর নাম: প্রলায়শ দত্ত বাড়ির নং : 109 বয়স : 55 লিঙ্গ : মহিলা | ফটো উপলব্ধ | 90 | RDH2877157 | নাম : প্রালায়েশ দত্ত পিতার নাম: রাম নাথ দত্ত বাড়ির নং : 109 বয়স : 67 লিঙ্গ : পুরুষ | ফটো উপলব্ধ | |



| | | |
|--|------------|------------|
| 91 | RDH2883940 | ফটো উপলব্ধ |
| নাম : নীলাঞ্জন সেন পিতার নাম: বাসুদেব সেন বাড়ির নং : 115 বয়স : 19 লিঙ্গ : পুরুষ | | |

| | | |
|---|------------|------------|
| 92 | RDH2884732 | ফটো উপলব্ধ |
| নাম : অংশুমান মাইতি পিতার নাম: প্রহ্লাদ মাইতি বাড়ির নং : ফ্ল্যাট নং. 4ই বয়স : 37 লিঙ্গ : পুরুষ | | |

| | | |
|---|------------|------------|
| 93 | RDH2885549 | ফটো উপলব্ধ |
| নাম : হরিপ্রদাস পাল পিতার নাম: সন্তোষ পাল বাড়ির নং : গায়ত্রী কমপ্লেক্স বয়স : 63 লিঙ্গ : পুরুষ | | |

| | | |
|---|------------|------------|
| 94 | WOB1740976 | ফটো উপলব্ধ |
| নাম : দীপাঞ্জন পাল পিতার নাম: হরিপ্রসাদ পাল বাড়ির নং : গায়ত্রী কমপ্লেক্স বয়স : 27 লিঙ্গ : পুরুষ | | |

| | | |
|---|------------|------------|
| 95 | WOB0989160 | ফটো উপলব্ধ |
| নাম : কাকলী চৌধুরী (পাল) স্বামীর নাম: হরিপ্রসাদ পাল বাড়ির নং : গায়ত্রী কমপ্লেক্স বয়স : 53 লিঙ্গ : মহিলা | | |



| | | | | | | | | |
|---|------------------|------------|--|------------------|------------|--|------------------|------------|
| 96 | WB/10/063/618079 | ফটো উপলব্ধ | 97 | RDH1623370 | ফটো উপলব্ধ | 98 | RDH2655660 | ফটো উপলব্ধ |
| নাম : অমিতাভ বোস পিতার নাম: রনজীত বোস বাড়ির নং : 2 বয়স : 54 লিঙ্গ : পুরুষ | | | নাম : সবিতা বোস দাস স্বামীর নাম: অমিতাভ বোস বাড়ির নং : 2 বয়স : 49 লিঙ্গ : মহিলা | | | নাম : অশোক ঘোষ পিতার নাম: জয়নাথ ঘোষ বাড়ির নং : 3 বয়স : 69 লিঙ্গ : পুরুষ | | |
| 99 | RDH2400034 | ফটো উপলব্ধ | 100 | RDH2655678 | ফটো উপলব্ধ | 101 | RDH2655702 | ফটো উপলব্ধ |
| নাম : অরুণ কুমার ঘোষ পিতার নাম: জয়নাথ ঘোষ বাড়ির নং : 3 বয়স : 64 লিঙ্গ : পুরুষ | | | নাম : কল্যাণী ঘোষ স্বামীর নাম: অশোক ঘোষ বাড়ির নং : 3 বয়স : 63 লিঙ্গ : মহিলা | | | নাম : শর্মিলা ঘোষ স্বামীর নাম: অরুণ ঘোষ বাড়ির নং : 3 বয়স : 52 লিঙ্গ : মহিলা | | |
| 102 | RDH2001790 | ফটো উপলব্ধ | 103 | WB/10/063/618117 | ফটো উপলব্ধ | 104 | RDH2596971 | ফটো উপলব্ধ |
| নাম : অম্বিকা ঘোষ পিতার নাম: অরুণ ঘোষ বাড়ির নং : 3/এ বয়স : 30 লিঙ্গ : মহিলা | | | নাম : সাধনা দাস স্বামীর নাম: ভিকুকান্ত দাস বাড়ির নং : 4 বয়স : 85 লিঙ্গ : মহিলা | | | নাম : সৌমিত্রা সেন পিতার নাম: লেট যশোদা গোপাল সেন বাড়ির নং : 4 বয়স : 64 লিঙ্গ : পুরুষ | | |
| 105 | WB/10/063/618106 | ফটো উপলব্ধ | 106 | JRG4136982 | ফটো উপলব্ধ | 107 | RDH1903509 | ফটো উপলব্ধ |
| নাম : কৃষ্ণা নসিপুরী স্বামীর নাম: অসীম নসিপুরী বাড়ির নং : 4/1A বয়স : 63 লিঙ্গ : মহিলা | | | নাম : অমিত কুমার নসিপুরী পিতার নাম: অসীম কুমার নসিপুরী বাড়ির নং : 4/1A বয়স : 39 লিঙ্গ : পুরুষ | | | নাম : রিঙ্কি নসিপুরী স্বামীর নাম: অমিত কুমার নসিপুরী বাড়ির নং : 4/1A বয়স : 33 লিঙ্গ : মহিলা | | |
| 108 | RDH2475366 | ফটো উপলব্ধ | 109 | RDH2401651 | ফটো উপলব্ধ | 110 | JRG3490901 | ফটো উপলব্ধ |
| নাম : রিষিতা নসিপুরী পিতার নাম: বিশ্বজিৎ নসিপুরী বাড়ির নং : 4/2 বয়স : 24 লিঙ্গ : মহিলা | | | নাম : বিশ্বজিৎ নসিপুরী পিতার নাম: বিনয় কুমার নসিপুরী বাড়ির নং : 4/2 বয়স : 60 লিঙ্গ : পুরুষ | | | নাম : মৃত্তিকা নসিপুরী স্বামীর নাম: বিশ্বজিৎ নসিপুরী বাড়ির নং : 4/2 বয়স : 47 লিঙ্গ : মহিলা | | |
| 111 | RDH2245496 | ফটো উপলব্ধ | 112 | RDH2001808 | ফটো উপলব্ধ | 113 | RDH2475341 | ফটো উপলব্ধ |
| নাম : রিতিকা নসিপুরী পিতার নাম: দেবব্রত নসিপুরী বাড়ির নং : 4/3 বয়স : 25 লিঙ্গ : মহিলা | | | নাম : গার্গি নসিপুরী(মণ্ডল) স্বামীর নাম: রাহুল নসিপুরী বাড়ির নং : 4/3 বয়স : 30 লিঙ্গ : মহিলা | | | নাম : নিলীমা দাস স্বামীর নাম: রুদ্রনারায়ন দাস বাড়ির নং : 4/4 বয়স : 70 লিঙ্গ : মহিলা | | |
| 114 | GRY2611739 | ফটো উপলব্ধ | 115 | NNP0927533 | ফটো উপলব্ধ | 116 | RDH2831204 | ফটো উপলব্ধ |
| নাম : খোকন দাস পিতার নাম: রুদ্রনারায়ন দাস বাড়ির নং : 4/4 বয়স : 43 লিঙ্গ : পুরুষ | | | নাম : সোমা দাস স্বামীর নাম: খোকন দাস বাড়ির নং : 4/4 বয়স : 35 লিঙ্গ : মহিলা | | | নাম : খুশি খেরিয়া পিতার নাম: গোপাল খেরিয়া বাড়ির নং : 97 বয়স : 20 লিঙ্গ : মহিলা | | |
| 117 | JRG3235314 | ফটো উপলব্ধ | 118 | RDH1242338 | ফটো উপলব্ধ | 119 | WB/10/063/618112 | ফটো উপলব্ধ |
| নাম : শম্পা সাহা স্বামীর নাম: দেবব্রত সাহা বাড়ির নং : 5 বয়স : 40 লিঙ্গ : মহিলা | | | নাম : সোনি বিবি স্বামীর নাম: লালু সেখ বাড়ির নং : 5/1 বয়স : 41 লিঙ্গ : মহিলা | | | নাম : নবারুণ দাস পিতার নাম: মিহির দাস বাড়ির নং : 5/1 বয়স : 51 লিঙ্গ : পুরুষ | | |
| 120 | JRG2260339 | ফটো উপলব্ধ | 121 | RDH2400018 | ফটো উপলব্ধ | 122 | RDH2399970 | ফটো উপলব্ধ |
| নাম : অরুণোদয় দাশ পিতার নাম: মিহির দাশ বাড়ির নং : 5/1 বয়স : 48 লিঙ্গ : পুরুষ | | | নাম : বুদ্ধদেব সাহা পিতার নাম: বিমল সাহা বাড়ির নং : 5 NO বয়স : 76 লিঙ্গ : পুরুষ | | | নাম : মীরাবাই সাহা স্বামীর নাম: বুদ্ধদেব সাহা বাড়ির নং : 5 NO বয়স : 74 লিঙ্গ : মহিলা | | |
| 123 | JRG2939007 | ফটো উপলব্ধ | 124 | WB/10/063/618115 | ফটো উপলব্ধ | 125 | JRG3697232 | ফটো উপলব্ধ |
| নাম : দেবব্রত সাহা পিতার নাম: বুদ্ধদেব সাহা বাড়ির নং : 5 NO বয়স : 42 লিঙ্গ : পুরুষ | | | নাম : দেবশীষ ঘোষ পিতার নাম: চিন্ময় ঘোষ বাড়ির নং : 6 বয়স : 58 লিঙ্গ : পুরুষ | | | নাম : রাশী ঘোষ স্বামীর নাম: দেবশীষ ঘোষ বাড়ির নং : 6 বয়স : 44 লিঙ্গ : মহিলা | | |



| | | | | | | | | |
|--|------------------|------------|---|------------------|------------|---|------------|------------|
| 126 | RDH2792778 | ফটো উপলব্ধ | 127 | JRG3490976 | ফটো উপলব্ধ | 128 | JRG3697257 | ফটো উপলব্ধ |
| নাম : দেবমিত্রা ঘোষ পিতার নাম: দেবাশিস ঘোষ বাড়ির নং : 6 বয়স : 20 লিঙ্গ : মহিলা | | | নাম : সুমিত কুমার দাস পিতার নাম: বাসুদেব দাস বাড়ির নং : 7 বয়স : 42 লিঙ্গ : পুরুষ | | | নাম : সুজয় কুমার দাস পিতার নাম: তপন কুমার দাস বাড়ির নং : 7 বয়স : 38 লিঙ্গ : পুরুষ | | |
| 129 | RDH2087401 | ফটো উপলব্ধ | 130 | WB/10/063/618124 | ফটো উপলব্ধ | 131 | RDH2400000 | ফটো উপলব্ধ |
| নাম : সুমন্ত কুমার দাস পিতার নাম: বাসুদেব দাস বাড়ির নং : 7/A বয়স : 45 লিঙ্গ : পুরুষ | | | নাম : আশোক নসিপুরী পিতার নাম: বিনয় নসিপুরী বাড়ির নং : 9 বয়স : 67 লিঙ্গ : পুরুষ | | | নাম : দেবব্রত নসিপুরী পিতার নাম: বিনয় নসিপুরী বাড়ির নং : 9 বয়স : 65 লিঙ্গ : পুরুষ | | |
| 132 | WB/10/063/618127 | ফটো উপলব্ধ | 133 | WB/10/063/618125 | ফটো উপলব্ধ | 134 | RDH2399988 | ফটো উপলব্ধ |
| নাম : অজিত নসিপুরী পিতার নাম: বিনয় নসিপুরী বাড়ির নং : 9 বয়স : 63 লিঙ্গ : পুরুষ | | | নাম : কাজললতা নসিপুরী স্বামীর নাম: আশোক নসিপুরী বাড়ির নং : 9 বয়স : 57 লিঙ্গ : মহিলা | | | নাম : লতা নসিপুরী স্বামীর নাম: দেবব্রত নসিপুরী বাড়ির নং : 9 বয়স : 54 লিঙ্গ : মহিলা | | |
| 135 | WB/09/062/234114 | ফটো উপলব্ধ | 136 | RDH1623388 | ফটো উপলব্ধ | 137 | RDH2133684 | ফটো উপলব্ধ |
| নাম : শান্তনা নসীপুরী স্বামীর নাম: অজিত নসীপুরী বাড়ির নং : 9 বয়স : 52 লিঙ্গ : মহিলা | | | নাম : রাহুল নসীপুরী পিতার নাম: দেবব্রত নসীপুরী বাড়ির নং : 9 বয়স : 32 লিঙ্গ : পুরুষ | | | নাম : রাজীব নসীপুরী পিতার নাম: অজিত নসীপুরী বাড়ির নং : 9 বয়স : 27 লিঙ্গ : পুরুষ | | |
| 138 | RDH1242320 | ফটো উপলব্ধ | 139 | RDH1560051 | ফটো উপলব্ধ | 140 | RDH2401529 | ফটো উপলব্ধ |
| নাম : অভিজিৎ নসিপুরী পিতার নাম: অশোক নসিপুরী বাড়ির নং : 9 বয়স : 35 লিঙ্গ : পুরুষ | | | নাম : দোলন চাঁপা ভট্টাচার্য স্বামীর নাম: প্রসেনজিৎ ভাস্কর বাড়ির নং : 14/1 বয়স : 54 লিঙ্গ : মহিলা | | | নাম : জয়না বেওয়া স্বামীর নাম: কালু সেখ বাড়ির নং : এন/এ বয়স : 77 লিঙ্গ : মহিলা | | |
| 141 | RDH1242346 | ফটো উপলব্ধ | | | | | | |
| নাম : রেজিনা বিবি স্বামীর নাম: বাবুল সেখ বাড়ির নং : এন/এ বয়স : 35 লিঙ্গ : মহিলা | | | | | | | | |

| | | | | | | | | | | | |
|-----|------------------|--|------------|-----|------------------|---|------------|-----|------------------|---|------------|
| 142 | WB/10/063/618133 | নাম : রমাপ্রসাদ ভাস্কর পিতার নাম: গৌরচন্দ্র ভাস্কর বাড়ির নং : 1 বয়স : 76 লিঙ্গ : পুরুষ | ফটো উপলব্ধ | 143 | WB/10/063/618136 | নাম : চন্দ্রনাথ ভাস্কর পিতার নাম: গৌরচন্দ্র ভাস্কর বাড়ির নং : 1 বয়স : 63 লিঙ্গ : পুরুষ | ফটো উপলব্ধ | 144 | WB/10/063/618134 | নাম : ভারতী ভাস্কর স্বামীর নাম: রমাপ্রসাদ ভাস্কর বাড়ির নং : 1 বয়স : 63 লিঙ্গ : মহিলা | ফটো উপলব্ধ |
| 145 | JRG3924685 | নাম : অশোক মিশ্র পিতার নাম: শ্যামসুন্দর মিশ্র বাড়ির নং : 2 বয়স : 62 লিঙ্গ : পুরুষ | ফটো উপলব্ধ | 146 | WB/10/063/618139 | নাম : কানন মিশ্র স্বামীর নাম: অশোক মিশ্র বাড়ির নং : 2 বয়স : 55 লিঙ্গ : মহিলা | ফটো উপলব্ধ | 147 | JRG3924990 | নাম : কৌশিক মিশ্র পিতার নাম: অশোক মিশ্র বাড়ির নং : 2 বয়স : 39 লিঙ্গ : পুরুষ | ফটো উপলব্ধ |
| 148 | RDH1095983 | নাম : প্রিয়াকা মিশ্র পিতার নাম: অশোক মিশ্র বাড়ির নং : 2 বয়স : 38 লিঙ্গ : মহিলা | ফটো উপলব্ধ | 149 | WB/10/063/618146 | নাম : দিলীপ সাহা পিতার নাম: রাধেশ্যাম সাহা বাড়ির নং : 2 বয়স : 55 লিঙ্গ : পুরুষ | ফটো উপলব্ধ | 150 | WB/10/063/618147 | নাম : পলি সাহা স্বামীর নাম: দিলীপ সাহা বাড়ির নং : 2 বয়স : 52 লিঙ্গ : মহিলা | ফটো উপলব্ধ |
| 151 | RDH1759000 | নাম : পল্লবী সাহা পিতার নাম: দিলীপ সাহা বাড়ির নং : 2B বয়স : 32 লিঙ্গ : মহিলা | ফটো উপলব্ধ | 152 | JRG4137014 | নাম : সাহেব সাহা পিতার নাম: রতন সাহা বাড়ির নং : 2C বয়স : 40 লিঙ্গ : পুরুষ | ফটো উপলব্ধ | 153 | RDH1396027 | নাম : দীপঙ্কর সাহা পিতার নাম: দীলিপ সাহা বাড়ির নং : 2K বয়স : 36 লিঙ্গ : পুরুষ | ফটো উপলব্ধ |
| 154 | MNR2038479 | নাম : শোভা সাহা (চন্দ) স্বামীর নাম: পলাশ চন্দ বাড়ির নং : 3 বয়স : 44 লিঙ্গ : মহিলা | ফটো উপলব্ধ | 155 | WB/10/063/618151 | নাম : রানু চন্দ স্বামীর নাম: করুণাকিঙ্কর চন্দ বাড়ির নং : 3 বয়স : 68 লিঙ্গ : মহিলা | ফটো উপলব্ধ | 156 | WB/10/063/618154 | নাম : বিপ্লব চন্দ পিতার নাম: করুণা চন্দ বাড়ির নং : 3 বয়স : 51 লিঙ্গ : পুরুষ | ফটো উপলব্ধ |
| 157 | JRG2259067 | নাম : পলাশ চন্দ পিতার নাম: করুণাকিঙ্কর চন্দ বাড়ির নং : 3 বয়স : 49 লিঙ্গ : পুরুষ | ফটো উপলব্ধ | 158 | RDH2682003 | নাম : স্রীঞ্জা চন্দ পিতার নাম: বিপ্লব চন্দ বাড়ির নং : 3 বয়স : 22 লিঙ্গ : মহিলা | ফটো উপলব্ধ | 159 | JRG2939031 | নাম : শুক্লা চন্দা সরকার স্বামীর নাম: বিপ্লব চন্দ বাড়ির নং : 3 বয়স : 42 লিঙ্গ : মহিলা | ফটো উপলব্ধ |
| 160 | RDH1909522 | নাম : অনিন্দিতা দত্ত পিতার নাম: প্রশান্ত দত্ত বাড়ির নং : 3 বয়স : 29 লিঙ্গ : মহিলা | ফটো উপলব্ধ | 161 | RDH2543700 | নাম : দিলীপ কুমার ভাস্কর পিতার নাম: গৌরচন্দ্র ভাস্কর বাড়ির নং : 3/1 বয়স : 80 লিঙ্গ : পুরুষ | ফটো উপলব্ধ | 162 | WB/10/063/618163 | নাম : গৌতমকুমার ভাস্কর পিতার নাম: গৌরচন্দ্র ভাস্কর বাড়ির নং : 3/1 বয়স : 77 লিঙ্গ : পুরুষ | ফটো উপলব্ধ |
| 163 | WB/10/063/618162 | নাম : স্বপ্না ভাস্কর স্বামীর নাম: দিলীপ কুমার ভাস্কর বাড়ির নং : 3/1 বয়স : 73 লিঙ্গ : মহিলা | ফটো উপলব্ধ | 164 | WB/10/063/618164 | নাম : সুস্মিতা ভাস্কর স্বামীর নাম: গৌতম ভাস্কর বাড়ির নং : 3/1 বয়স : 65 লিঙ্গ : মহিলা | ফটো উপলব্ধ | 165 | RDH2401743 | নাম : পাপিয়া ভাস্কর স্বামীর নাম: চন্দ্রনাথ ভাস্কর বাড়ির নং : 3/1 বয়স : 53 লিঙ্গ : মহিলা | ফটো উপলব্ধ |
| 166 | JRG2939064 | নাম : মনোজিত কুমার ভাস্কর পিতার নাম: দিলীপ কুমার ভাস্কর বাড়ির নং : 3/1 বয়স : 44 লিঙ্গ : পুরুষ | ফটো উপলব্ধ | 167 | RDH2152650 | নাম : মৈত্রেয়ী ভাস্কর পিতার নাম: চন্দ্র নাথ ভাস্কর বাড়ির নং : 3/1 বয়স : 27 লিঙ্গ : মহিলা | ফটো উপলব্ধ | 168 | RDH2401495 | নাম : কেতকী দাস স্বামীর নাম: বাসুদেব দাস বাড়ির নং : 4 বয়স : 73 লিঙ্গ : মহিলা | ফটো উপলব্ধ |
| 169 | JRG3490950 | নাম : তনয় দাস পিতার নাম: বাসুদেব দাস বাড়ির নং : 4 বয়স : 47 লিঙ্গ : পুরুষ | ফটো উপলব্ধ | 170 | JRG3490968 | নাম : রিঙ্কু দাস স্বামীর নাম: তনয় দাস বাড়ির নং : 4 বয়স : 42 লিঙ্গ : মহিলা | ফটো উপলব্ধ | 171 | RDH2848604 | নাম : শ্রেয়াংগু দাস পিতার নাম: তনয় দাস বাড়ির নং : 4 বয়স : 20 লিঙ্গ : পুরুষ | ফটো উপলব্ধ |



| | | |
|--|---|--|
| 172 নাম : রতন সাহা পিতার নাম: রাধেশ্যাম সাহা বাড়ির নং : 04 বয়স : 71 লিঙ্গ : পুরুষ ফটো উপলব্ধ WB/10/063/618142 | 173 নাম : নিন্দা ঘোষ স্বামীর নাম: কৃষ্ণগোপাল ঘোষ বাড়ির নং : 5 বয়স : 75 লিঙ্গ : মহিলা ফটো উপলব্ধ WB/10/063/618168 | 174 নাম : মৌসুমী ঘোষ পিতার নাম: কৃষ্ণগোপাল ঘোষ বাড়ির নং : 5 বয়স : 53 লিঙ্গ : মহিলা ফটো উপলব্ধ WB/10/063/618171 |
| 175 নাম : সুস্মিতা ঘোষ পিতার নাম: কৃষ্ণগোপাল ঘোষ বাড়ির নং : 5 বয়স : 43 লিঙ্গ : মহিলা ফটো উপলব্ধ JRG2939098 | 176 নাম : সুমনা দাস স্বামীর নাম: তারক দাস বাড়ির নং : 23 বয়স : 44 লিঙ্গ : মহিলা ফটো উপলব্ধ RDH2152700 | 177 নাম : সুমনা চ্যাটার্জী পিতার নাম: অসীম কুমার চ্যাটার্জী বাড়ির নং : 41/1 বয়স : 29 লিঙ্গ : মহিলা ফটো উপলব্ধ SAF1846997 |
| 178 নাম : বিভারানী সাহা স্বামীর নাম: রতন সাহা বাড়ির নং : 141B বয়স : 61 লিঙ্গ : মহিলা ফটো উপলব্ধ WB/10/063/618143 | 179 নাম : স্বদেশি সাহা স্বামীর নাম: রাধেশ্যাম সাহা বাড়ির নং : 141/বী বয়স : 88 লিঙ্গ : মহিলা ফটো উপলব্ধ RDH2532398 | 180 নাম : সুমি খাতুন পিতার নাম: আনারুল সেখ বাড়ির নং : 148 বয়স : 30 লিঙ্গ : মহিলা ফটো উপলব্ধ RDH2016228 |
| 181 নাম : প্রণব গোপাল ঘোষ পিতার নাম: ননী গোপাল ঘোষ বাড়ির নং : নং 5, বয়স : 76 লিঙ্গ : পুরুষ ফটো উপলব্ধ RDH2543908 | 182 নাম : সংযুক্তা ঘোষ স্বামীর নাম: প্রণব গোপাল ঘোষ বাড়ির নং : নং 5, বয়স : 62 লিঙ্গ : মহিলা ফটো উপলব্ধ RDH2543882 | 183 নাম : অর্পণ ঘোষ পিতার নাম: প্রণব গোপাল ঘোষ বাড়ির নং : নং 5, বয়স : 36 লিঙ্গ : পুরুষ ফটো উপলব্ধ RDH0254839 |

| | | | | | |
|--|--------------------------|--|--------------------------------|---|--------------------------|
| 184 নাম : অহন চ্যাটার্জী পিতার নাম: সার্থক চ্যাটার্জী বাড়ির নং : 20/1 বয়স : 22 লিঙ্গ : পুরুষ | RDH2698587 ফটো উপলব্ধ | 185 নাম : ফরিদা ইয়াসমিন স্বামীর নাম: জামালউদ্দিন সেখ বাড়ির নং : n0195 বয়স : 33 লিঙ্গ : মহিলা | WB/10/063/624446 ফটো উপলব্ধ | 186 নাম : আনন্দ সেখ পিতার নাম: মেহেরু সেখ বাড়ির নং : n0134 বয়স : 38 লিঙ্গ : পুরুষ | RDH1096189 ফটো উপলব্ধ |
| 187 নাম : সেবিনা বিবি স্বামীর নাম: পাচু সেখ বাড়ির নং : n0122 বয়স : 36 লিঙ্গ : মহিলা | RDH1096155 ফটো উপলব্ধ | 188 নাম : সুলোচনা খাতুন স্বামীর নাম: জাবেদা বিবি বাড়ির নং : n0286 বয়স : 33 লিঙ্গ : মহিলা | RDH1759026 ফটো উপলব্ধ | 189 নাম : রূপশনা বিবি (খাতুন) স্বামীর নাম: মিতুন সেখ বাড়ির নং : n0382 বয়স : 30 লিঙ্গ : মহিলা | RDH2136760 ফটো উপলব্ধ |
| 190 নাম : অনন্যা বসু পিতার নাম: প্রদীপ বসু বাড়ির নং : n0307 বয়স : 32 লিঙ্গ : মহিলা | RDH1849033 ফটো উপলব্ধ | 191 নাম : সুতি ভাস্কর(দে) স্বামীর নাম: অনুভম ভাস্কর বাড়ির নং : n0149 বয়স : 39 লিঙ্গ : মহিলা | RDH0256578 ফটো উপলব্ধ | 192 নাম : সোমা বিশ্বাস স্বামীর নাম: অনুপ কুমার বিশ্বাস বাড়ির নং : n0197 বয়স : 51 লিঙ্গ : মহিলা | JRG4158069 ফটো উপলব্ধ |
| 193 নাম : বক্রেশ্বর দাস পিতার নাম: লালু দাস বাড়ির নং : n0384 বয়স : 66 লিঙ্গ : পুরুষ | RDH2136786 ফটো উপলব্ধ | 194 নাম : সুনীতি দাস স্বামীর নাম: বক্রেশ্বর দাস বাড়ির নং : n0383 বয়স : 58 লিঙ্গ : মহিলা | RDH2136778 ফটো উপলব্ধ | 195 নাম : শেফালী দাস পিতার নাম: লালু দাস বাড়ির নং : n0127 বয়স : 49 লিঙ্গ : মহিলা | RDH0256917 ফটো উপলব্ধ |
| 196 নাম : রেখা দাস পিতার নাম: লালু দাস বাড়ির নং : n0127 বয়স : 48 লিঙ্গ : মহিলা | RDH0256909 ফটো উপলব্ধ | 197 নাম : জয়িতা দাস(মিত্র) স্বামীর নাম: উজ্জল দাস বাড়ির নং : n0105 বয়স : 60 লিঙ্গ : মহিলা | RDH0257212 ফটো উপলব্ধ | 198 নাম : সমান্তি দেবনাথ পিতার নাম: শঙ্কর দেবনাথ বাড়ির নং : n0462 বয়স : 26 লিঙ্গ : মহিলা | RDH2305878 ফটো উপলব্ধ |
| 199 নাম : পুতুল হাজারা স্বামীর নাম: বাচ্চু হাজারা বাড়ির নং : n0099 বয়স : 53 লিঙ্গ : মহিলা | JRG2307130 ফটো উপলব্ধ | 200 নাম : মিলন হাজারা পিতার নাম: হাবল হাজারা বাড়ির নং : n0129 বয়স : 38 লিঙ্গ : পুরুষ | RDH0257022 ফটো উপলব্ধ | 201 নাম : দিপা হাজারা স্বামীর নাম: বিকাশ হাজারা বাড়ির নং : n0092 বয়স : 33 লিঙ্গ : মহিলা | RDH2001840 ফটো উপলব্ধ |
| 202 নাম : মমতা হাজারা পিতার নাম: তারক নাথ হাজারা বাড়ির নং : n0087 বয়স : 31 লিঙ্গ : মহিলা | RDH1623420 ফটো উপলব্ধ | 203 নাম : বিপাশা হাজারা স্বামীর নাম: অমিত হাজারা বাড়ির নং : n0369 বয়স : 31 লিঙ্গ : মহিলা | RDH2087393 ফটো উপলব্ধ | 204 নাম : তুলসী হাজারা স্বামীর নাম: অমর নাথ হাজারা বাড়ির নং : n0391 বয়স : 31 লিঙ্গ : মহিলা | RDH2152619 ফটো উপলব্ধ |
| 205 নাম : শম্পা খাতুন বিবি পিতার নাম: খাদেম সেখ বাড়ির নং : n0136 বয়স : 39 লিঙ্গ : মহিলা | RDH1096171 ফটো উপলব্ধ | 206 নাম : দীপাঙ্কিতা চক্রবর্তী মুখার্জি স্বামীর নাম: সৌমেন্দ্র নারায়ন চক্রবর্তী বাড়ির নং : 130 বয়স : 45 লিঙ্গ : মহিলা | JRG3477973 ফটো উপলব্ধ | 207 নাম : সঙ্গীতা সাহা(দাশগুপ্ত) স্বামীর নাম: শুভদীপ দাশগুপ্ত বাড়ির নং : n0070 বয়স : 47 লিঙ্গ : মহিলা | RDH0255513 ফটো উপলব্ধ |
| 208 নাম : টোটন সেখ পিতার নাম: মুনা সেখ বাড়ির নং : n0137 বয়স : 37 লিঙ্গ : পুরুষ | RDH1096197 ফটো উপলব্ধ | Q 209 নাম : ঋতুপর্ণা দত্ত স্বামীর নাম: গৌরানন্দ আচার্য বাড়ির নং : 1 বয়স : 29 লিঙ্গ : মহিলা | RDH2245470 ফটো উপলব্ধ | 210 নাম : দীপালী ভট্টাচার্য স্বামীর নাম: বাসুদেব ভট্টাচার্য বাড়ির নং : 12/1 বয়স : 71 লিঙ্গ : মহিলা | RJG2280451 ফটো উপলব্ধ |
| 211 নাম : দেবাশিস মজুমদার পিতার নাম: উদয় চাঁদ মজুমদার বাড়ির নং : 1 বয়স : 49 লিঙ্গ : পুরুষ | RDH2400786 ফটো উপলব্ধ | 212 নাম : পল্লব ভট্টাচার্য পিতার নাম: বাসুদেব ভট্টাচার্য বাড়ির নং : 12/1,202 বয়স : 49 লিঙ্গ : পুরুষ | RDH2812386 ফটো উপলব্ধ | 213 নাম : মহুয়া ভট্টাচার্য স্বামীর নাম: পল্লব ভট্টাচার্য বাড়ির নং : 12/1 বয়স : 41 লিঙ্গ : মহিলা | RJG1731835 ফটো উপলব্ধ |

| | | | | | |
|---|--------------------------------|--|--------------------------------|---|--------------------------------|
| 214 নাম : রোজী সান্যাল (সাহা) স্বামীর নাম: দীপকর সাহা বাড়ির নং : 2/A বয়স : 31 লিঙ্গ : মহিলা | RDH1614718 ফটো উপলব্ধ | 215 নাম : সুস্মিতা মজুমদার স্বামীর নাম: সুব্রত মজুমদার বাড়ির নং : 3 বয়স : 69 লিঙ্গ : মহিলা | RDH2596997 ফটো উপলব্ধ | 216 নাম : পরমা মজুমদার পিতার নাম: সুব্রত মজুমদার বাড়ির নং : 3 বয়স : 44 লিঙ্গ : মহিলা | JRG3491057 ফটো উপলব্ধ |
| 217 নাম : শুভব্রত মজুমদার পিতার নাম: সুব্রত মজুমদার বাড়ির নং : 3 বয়স : 38 লিঙ্গ : পুরুষ | RDH1096031 ফটো উপলব্ধ | 218 নাম : সবিতাব্রত মজুমদার মায়ের নাম: সুস্মিতা মজুমদার বাড়ির নং : 3 বয়স : 34 লিঙ্গ : পুরুষ | RDH1242528 ফটো উপলব্ধ | 219 নাম : দ্বীপাঙ্কিতা রায় চৌধুরী স্বামীর নাম: অরুণ রায় চৌধুরী বাড়ির নং : 4 বয়স : 69 লিঙ্গ : মহিলা | WB/10/063/618186 ফটো উপলব্ধ |
| 220 নাম : পৌলমী রায় চৌধুরী পিতার নাম: অরুণ কুমার রায় চৌধুরী বাড়ির নং : 4 বয়স : 40 লিঙ্গ : মহিলা | JRG4041851 ফটো উপলব্ধ | 221 নাম : অনিবার্ণ রায় চৌধুরী পিতার নাম: অনূপ কুমার রায় চৌধুরী বাড়ির নং : 4 বয়স : 38 লিঙ্গ : পুরুষ | JRG4041836 ফটো উপলব্ধ | 222 নাম : দীপেন রায় চৌধুরী পিতার নাম: দেবকুমার রায় চৌধুরী বাড়ির নং : 4 বয়স : 50 লিঙ্গ : পুরুষ | WB/10/063/618188 ফটো উপলব্ধ |
| 223 নাম : প্রতীতি রায় চৌধুরী পিতার নাম: অরুণ কুমার রায় চৌধুরী বাড়ির নং : 4 বয়স : 38 লিঙ্গ : মহিলা | JRG4041869 ফটো উপলব্ধ | 224 নাম : অনিন্দিতা রায় চৌধুরী পিতার নাম: অনূপ কুমার রায় চৌধুরী বাড়ির নং : 4 বয়স : 36 লিঙ্গ : মহিলা | RDH1205731 ফটো উপলব্ধ | 225 নাম : প্রিয়ান্কা রায় চৌধুরী স্বামীর নাম: অনিবার্ণ রায় চৌধুরী বাড়ির নং : 4 বয়স : 35 লিঙ্গ : মহিলা | XEQ1216746 ফটো উপলব্ধ |
| 226 নাম : অরুণ কুমার রায়চৌধুরী পিতার নাম: সুকুমার রায়চৌধুরী বাড়ির নং : 4 বয়স : 76 লিঙ্গ : পুরুষ | WB/10/063/618182 ফটো উপলব্ধ | 227 নাম : অনূপ কুমার রায়চৌধুরী পিতার নাম: সুকুমার রায়চৌধুরী বাড়ির নং : 4 বয়স : 71 লিঙ্গ : পুরুষ | RDH2564078 ফটো উপলব্ধ | 228 নাম : রেখা রায়চৌধুরী স্বামীর নাম: দেবকুমার রায়চৌধুরী বাড়ির নং : 4 বয়স : 71 লিঙ্গ : মহিলা | WB/10/063/618185 ফটো উপলব্ধ |
| 229 নাম : তাপস কুমার রায়চৌধুরী পিতার নাম: সুকুমার রায়চৌধুরী বাড়ির নং : 4 বয়স : 66 লিঙ্গ : পুরুষ | WB/10/063/618184 ফটো উপলব্ধ | 230 নাম : লক্ষ্মীশ্রী বন্দোপাধ্যায় (সাউ) স্বামীর নাম: রাজেশ সাউ বাড়ির নং : 4/1 বয়স : 44 লিঙ্গ : মহিলা | RDH1508159 ফটো উপলব্ধ | 231 নাম : শঙ্করীপ্রসাদ ব্যানার্জী পিতার নাম: হীরালাল ব্যানার্জী বাড়ির নং : 4/1 বয়স : 74 লিঙ্গ : পুরুষ | RDH2245512 ফটো উপলব্ধ |
| 232 নাম : প্রীতি সাহা সাউ পিতার নাম: শ্যামল সাহা বাড়ির নং : 4/1 বয়স : 30 লিঙ্গ : মহিলা | XYR1705193 ফটো উপলব্ধ | 233 নাম : প্রভু শাউ পিতার নাম: প্রহ্লাদ সাও বাড়ির নং : 4/1 বয়স : 71 লিঙ্গ : পুরুষ | RDH2851939 ফটো উপলব্ধ | 234 নাম : ছন্দা সাও স্বামীর নাম: গনেশ সাও বাড়ির নং : 4/1 বয়স : 59 লিঙ্গ : মহিলা | WB/10/063/618195 ফটো উপলব্ধ |
| 235 নাম : রাজেশ সাউ পিতার নাম: প্রভু প্রসাদ সাউ বাড়ির নং : 4/1 বয়স : 41 লিঙ্গ : পুরুষ | JRG3492048 ফটো উপলব্ধ | 236 নাম : শিউজী সাউ পিতার নাম: গনেশ সাউ বাড়ির নং : 4/1 বয়স : 66 লিঙ্গ : পুরুষ | WB/10/063/618192 ফটো উপলব্ধ | 237 নাম : লীলাবতী সাউ স্বামীর নাম: শিউজী সাউ বাড়ির নং : 4/1 বয়স : 60 লিঙ্গ : মহিলা | WB/10/063/618193 ফটো উপলব্ধ |
| 238 নাম : দীপক সাউ পিতার নাম: শিউজী সাউ বাড়ির নং : 4/1 বয়স : 41 লিঙ্গ : পুরুষ | JRG3492030 ফটো উপলব্ধ | 239 নাম : গোপাল সাউ পিতার নাম: গনেশ সাউ বাড়ির নং : 4/1 বয়স : 36 লিঙ্গ : পুরুষ | RDH0255109 ফটো উপলব্ধ | 240 নাম : মনিষা সাউ পিতার নাম: গনেশ সাউ বাড়ির নং : 4/1 বয়স : 32 লিঙ্গ : মহিলা | RDH1759018 ফটো উপলব্ধ |
| 241 নাম : সঞ্জয় সাও পিতার নাম: গনেশ সাও বাড়ির নং : 4/1 বয়স : 35 লিঙ্গ : পুরুষ | RDH1242601 ফটো উপলব্ধ | 242 নাম : মডি গোপাল দাস পিতার নাম: বৈদ্যনাথ দাস বাড়ির নং : 4/2 বয়স : 76 লিঙ্গ : পুরুষ | RDH2400182 ফটো উপলব্ধ | 243 নাম : শেফালী দাস স্বামীর নাম: মডি গোপাল দাস বাড়ির নং : 4/2 বয়স : 65 লিঙ্গ : মহিলা | RDH2401255 ফটো উপলব্ধ |



| | | | | | |
|---|--------------------------------|--|--------------------------------|---|--------------------------|
| 244 নাম : শাশুতী ব্যানার্জী অন্যান্য: শঙ্কর প্রসাদ ব্যানার্জী বাড়ির নং : 4/3 বয়স : 68 লিঙ্গ : মহিলা | RDH2400745 ফটো উপলব্ধ | 245 নাম : নীনা চ্যাটার্জী পিতার নাম: অমরেন্দ্র চ্যাটার্জী বাড়ির নং : 20/1 বয়স : 64 লিঙ্গ : মহিলা | RDH2857696 ফটো উপলব্ধ | 246 নাম : তনুশ্রী মুখার্জী (চ্যাটার্জী) স্বামীর নাম: সার্থক চ্যাটার্জী বাড়ির নং : 5 ³ বয়স : 45 লিঙ্গ : মহিলা | JRG3697356 ফটো উপলব্ধ |
| 247 নাম : জগবন্ধু দাস পিতার নাম: হরেন্দ্রনাথ দাস বাড়ির নং : 6 বয়স : 71 লিঙ্গ : পুরুষ | RDH1903590 ফটো উপলব্ধ | 248 নাম : সুদক্ষিণা দাস স্বামীর নাম: জগবন্ধু দাস বাড়ির নং : 6 বয়স : 69 লিঙ্গ : মহিলা | RDH1903608 ফটো উপলব্ধ | 249 নাম : ললিতা দাস স্বামীর নাম: মিলন দাস বাড়ির নং : 6 বয়স : 65 লিঙ্গ : মহিলা | JRG1135110 ফটো উপলব্ধ |
| 250 নাম : ব্রততী দাস স্বামীর নাম: মানব দাস বাড়ির নং : 6 বয়স : 63 লিঙ্গ : মহিলা | JRG3491081 ফটো উপলব্ধ | 251 নাম : শ্রীপর্ণা দাস পিতার নাম: জগবন্ধু দাস বাড়ির নং : 6 বয়স : 35 লিঙ্গ : মহিলা | RDH1903616 ফটো উপলব্ধ | 252 নাম : অভিনব দাস পিতার নাম: মিলন কুমার দাস বাড়ির নং : 6 বয়স : 28 লিঙ্গ : পুরুষ | RDH2001865 ফটো উপলব্ধ |
| 253 নাম : অনিকেত দাস পিতার নাম: পবিত্র দাস বাড়ির নং : 6 বয়স : 27 লিঙ্গ : পুরুষ | RDH2152635 ফটো উপলব্ধ | 254 নাম : রত্না দাস গুপ্ত স্বামীর নাম: দীপক দাস গুপ্ত বাড়ির নং : 6 বয়স : 58 লিঙ্গ : মহিলা | JRG1884428 ফটো উপলব্ধ | 255 নাম : মুনাল কান্তি মৈত্র পিতার নাম: ভবানী প্রসাদ মৈত্র বাড়ির নং : 6 বয়স : 71 লিঙ্গ : পুরুষ | JRG0251058 ফটো উপলব্ধ |
| 256 নাম : প্রনতী মৈত্র স্বামীর নাম: মুনাল কান্তি মৈত্র বাড়ির নং : 6 বয়স : 59 লিঙ্গ : মহিলা | JRG0251066 ফটো উপলব্ধ | 257 নাম : সত্য প্রসাদ সাহা পিতার নাম: বিশ্বনাথ সাহা বাড়ির নং : 6 বয়স : 59 লিঙ্গ : পুরুষ | JRG4063715 ফটো উপলব্ধ | 258 নাম : চৈতালী সাহা স্বামীর নাম: সত্য প্রসাদ সাহা বাড়ির নং : 6 বয়স : 54 লিঙ্গ : মহিলা | JRG4159257 ফটো উপলব্ধ |
| 259 নাম : শ্রেয় সাহা পিতার নাম: সত্য প্রসাদ সাহা বাড়ির নং : 6 বয়স : 31 লিঙ্গ : পুরুষ | RDH1759034 ফটো উপলব্ধ | 260 নাম : মহামায়া গাঙ্গুলী স্বামীর নাম: নারায়ণ গাঙ্গুলী বাড়ির নং : 6 নং মিলন অ্যাপার্টমেন্ট বয়স : 63 লিঙ্গ : মহিলা | JRG2913002 ফটো উপলব্ধ | 261 নাম : সুকুমার দাস পিতার নাম: নসুরাম দাস বাড়ির নং : 7 বয়স : 66 লিঙ্গ : পুরুষ | RJG1516996 ফটো উপলব্ধ |
| 262 নাম : মুনমুন দাস পিতার নাম: তপনকুমার দাস বাড়ির নং : 7 বয়স : 66 লিঙ্গ : মহিলা | WB/10/063/618224 ফটো উপলব্ধ | 263 নাম : সূতপা দাস স্বামীর নাম: স্বপন দাস বাড়ির নং : 7 বয়স : 60 লিঙ্গ : মহিলা | WB/10/063/618226 ফটো উপলব্ধ | 264 নাম : জবা দাস স্বামীর নাম: সুকুমার দাস বাড়ির নং : 7 বয়স : 49 লিঙ্গ : মহিলা | RJG1517002 ফটো উপলব্ধ |
| 265 নাম : তমর জ্যোতি দাস পিতার নাম: তপন কুমার দাস বাড়ির নং : 7 বয়স : 43 লিঙ্গ : পুরুষ | JRG4060141 ফটো উপলব্ধ | 266 নাম : আকাশ দাস পিতার নাম: তপন কুমার দাস বাড়ির নং : 7 বয়স : 37 লিঙ্গ : পুরুষ | RDH1096049 ফটো উপলব্ধ | 267 নাম : শুচিস্মিতা দাস পিতার নাম: স্বপন দাস বাড়ির নং : 7 বয়স : 33 লিঙ্গ : মহিলা | RDH1623479 ফটো উপলব্ধ |
| 268 নাম : তরুন সাহা পিতার নাম: জটাধারী সাহা বাড়ির নং : ৭/১/২ বয়স : 58 লিঙ্গ : পুরুষ | RDH2401636 ফটো উপলব্ধ | Q 269 নাম : পূর্ণিমা সাহা স্বামীর নাম: তরুন সাহা বাড়ির নং : 7/1/2 বয়স : 52 লিঙ্গ : মহিলা | RDH1242593 ফটো উপলব্ধ | 270 নাম : সুশ্রীতা সাহা পিতার নাম: তরুন সাহা বাড়ির নং : 7/1/2 বয়স : 29 লিঙ্গ : মহিলা | RDH1903657 ফটো উপলব্ধ |
| 271 নাম : শুভম সাহা পিতার নাম: তরুন সাহা বাড়ির নং : 7/1/2 বয়স : 28 লিঙ্গ : পুরুষ | RDH2001931 ফটো উপলব্ধ | 272 নাম : জ্যোৎস্না ভাস্কর স্বামীর নাম: দীলিপ ভাস্কর বাড়ির নং : 8/B বয়স : 58 লিঙ্গ : মহিলা | RDH2652543 ফটো উপলব্ধ | 273 নাম : সান্তনা ভাস্কর পিতার নাম: দীলিপ ভাস্কর বাড়ির নং : 8 বয়স : 38 লিঙ্গ : মহিলা | RDH1242510 ফটো উপলব্ধ |

| | | | | | |
|--|--------------------------|---|--------------------------------|--|--------------------------------|
| 274 নাম : পৌতম ঘোষ পিতার নাম: মদন ঘোষ বাড়ির নং : 8 বয়স : 58 লিঙ্গ : পুরুষ | RDH2401180 ফটো উপলব্ধ | 275 নাম : তপতী ঘোষ স্বামীর নাম: পৌতম ঘোষ বাড়ির নং : 8 বয়স : 52 লিঙ্গ : মহিলা | RDH2401172 ফটো উপলব্ধ | 276 নাম : দিব্যজ্যোতি ঘোষ পিতার নাম: পৌতম ঘোষ বাড়ির নং : নতুপরা বয়স : 29 লিঙ্গ : পুরুষ | RDH1903533 ফটো উপলব্ধ |
| 277 নাম : বেলী ঘোষ স্বামীর নাম: দীপক রঞ্জন ঘোষ বাড়ির নং : 8/1 বয়স : 65 লিঙ্গ : মহিলা | RDH2400083 ফটো উপলব্ধ | 278 নাম : মাধবী সাহা স্বামীর নাম: রতন সাহা বাড়ির নং : 8/1 বয়স : 56 লিঙ্গ : মহিলা | WB/10/063/618243 ফটো উপলব্ধ | 279 নাম : সুরভ সাহা পিতার নাম: রতন সাহা বাড়ির নং : 8/1 বয়স : 39 লিঙ্গ : পুরুষ | JRG3697281 ফটো উপলব্ধ |
| 280 নাম : সুমিত কুমার সাহা পিতার নাম: তপন কুমার সাহা বাড়ির নং : 8/1 বয়স : 36 লিঙ্গ : পুরুষ | RDH1096007 ফটো উপলব্ধ | 281 নাম : জয়দীপ দাশগুপ্ত পিতার নাম: দীপক দাশগুপ্ত বাড়ির নং : 8/1/1A বয়স : 49 লিঙ্গ : পুরুষ | JRG3491123 ফটো উপলব্ধ | 282 নাম : নবনীতা দাশগুপ্ত স্বামীর নাম: জয়দীপ দাশগুপ্ত বাড়ির নং : 8/1/1A বয়স : 44 লিঙ্গ : মহিলা | JRG3491131 ফটো উপলব্ধ |
| 283 নাম : দীপক দাস গুপ্ত পিতার নাম: হীরেন্দ্রনাথ দাস গুপ্ত বাড়ির নং : 8/1/1/এ বয়স : 70 লিঙ্গ : পুরুষ | RDH2563104 ফটো উপলব্ধ | 284 নাম : সঞ্জিত দাস পিতার নাম: সুদেবচন্দ্র দাস বাড়ির নং : 8/1/2 বয়স : 58 লিঙ্গ : পুরুষ | WB/10/063/669018 ফটো উপলব্ধ | 285 নাম : সহেলি দাস পিতার নাম: সঞ্জিত দাস বাড়ির নং : 8/1/2 বয়স : 23 লিঙ্গ : মহিলা | RDH2597045 ফটো উপলব্ধ |
| 286 নাম : রেখা দত্ত পিতার নাম: অশোক কুমার দত্ত বাড়ির নং : 8/1/2 বয়স : 62 লিঙ্গ : মহিলা | JRG4158051 ফটো উপলব্ধ | 287 নাম : টিংকু পাল দাস স্বামীর নাম: সঞ্জীত দাস বাড়ির নং : 8/1/2 বয়স : 49 লিঙ্গ : মহিলা | JRG3491164 ফটো উপলব্ধ | 288 নাম : রাজকুমার ঘোষ পিতার নাম: মনোরঞ্জন ঘোষ বাড়ির নং : 8/1/3 বয়স : 61 লিঙ্গ : পুরুষ | WB/10/063/618250 ফটো উপলব্ধ |
| 289 নাম : তন্দ্রা ঘোষ স্বামীর নাম: রাজকুমার ঘোষ বাড়ির নং : 8/1/3 বয়স : 50 লিঙ্গ : মহিলা | JRG2306306 ফটো উপলব্ধ | 290 নাম : রাহুল ঘোষ পিতার নাম: রাজকুমার ঘোষ বাড়ির নং : 8/1/3 বয়স : 32 লিঙ্গ : পুরুষ | RDH1623396 ফটো উপলব্ধ | 291 নাম : রানা ঘোষ পিতার নাম: রাজ কুমার ঘোষ বাড়ির নং : 8/1/3 বয়স : 25 লিঙ্গ : পুরুষ | RDH2474666 ফটো উপলব্ধ |
| 292 নাম : সুরভ কুমার ঘোষ পিতার নাম: শচীন্দ্র নাথ ঘোষ বাড়ির নং : 8/1/4 বয়স : 48 লিঙ্গ : পুরুষ | RDH2152726 ফটো উপলব্ধ | 293 নাম : সম্পা ঘোষ স্বামীর নাম: সুরভ কুমার ঘোষ বাড়ির নং : 8/1/4 বয়স : 38 লিঙ্গ : মহিলা | RDH2152718 ফটো উপলব্ধ | 294 নাম : প্রদীপ বসু পিতার নাম: সোমেন বোস বাড়ির নং : 8/1/5 বয়স : 69 লিঙ্গ : পুরুষ | JRG3492055 ফটো উপলব্ধ |
| 295 নাম : অম্বেশা বসু পিতার নাম: প্রদীপ বসু বাড়ির নং : 8/1/5 বয়স : 35 লিঙ্গ : মহিলা | RDH1242403 ফটো উপলব্ধ | 296 নাম : সমিত কুমার সিংহ পিতার নাম: প্রবীর সিংহ বাড়ির নং : 8/1/বি বয়স : 40 লিঙ্গ : পুরুষ | HVH2358935 ফটো উপলব্ধ | 297 নাম : অপর্ণা সিংহ ভাঙ্কর স্বামীর নাম: সমিত কুমার সিংহ বাড়ির নং : 8/1/বী বয়স : 40 লিঙ্গ : মহিলা | WSC1192129 ফটো উপলব্ধ |
| 298 নাম : অমিত কুমার সাহা পিতার নাম: তপন কুমার সাহা বাড়ির নং : 8/1/C বয়স : 37 লিঙ্গ : পুরুষ | JRG4041885 ফটো উপলব্ধ | 299 নাম : তপন কুমার সাহা পিতার নাম: শ্যামাপদ সাহা বাড়ির নং : 8/1/C বয়স : 71 লিঙ্গ : পুরুষ | RDH2543841 ফটো উপলব্ধ | 300 নাম : নীনা অধিকারী স্বামীর নাম: তপন অধিকারী বাড়ির নং : 7 বয়স : 53 লিঙ্গ : মহিলা | RDH2837490 ফটো উপলব্ধ |
| 301 নাম : শেফালী সাহা স্বামীর নাম: তপন কুমার সাহা বাড়ির নং : ৮/১/সি বয়স : 55 লিঙ্গ : মহিলা | RDH2798601 ফটো উপলব্ধ | 302 নাম : বিধীকা কুন্ডু স্বামীর নাম: নিতাই চরন কুন্ডু বাড়ির নং : 8/1/D বয়স : 71 লিঙ্গ : মহিলা | JRG0275552 ফটো উপলব্ধ | 303 নাম : অর্পিতা কুন্ডু পিতার নাম: নিতাই চরন কুন্ডু বাড়ির নং : 8/1/D বয়স : 27 লিঙ্গ : মহিলা | RDH2087443 ফটো উপলব্ধ |

| | | | | | |
|---|--------------------------------|---|--------------------------------|---|--------------------------------|
| 304 নাম : প্রিয়ান্বিতা সাহা পিতার নাম: স্বাধীন সাহা বাড়ির নং : 8/1/ই বয়স : 27 লিঙ্গ : মহিলা | YDA1997105 ফটো উপলব্ধ | 305 নাম : আশুতোষ শীল পিতার নাম: নবনী ধর শীল বাড়ির নং : 8/B বয়স : 52 লিঙ্গ : পুরুষ | RDH2068088 ফটো উপলব্ধ | 306 নাম : স্বপ্না ভাস্কর শীল স্বামীর নাম: আশুতোষ শীল বাড়ির নং : 8/B বয়স : 41 লিঙ্গ : মহিলা | RDH2068070 ফটো উপলব্ধ |
| 307 নাম : সুজিত রায় পিতার নাম: সনত রায় বাড়ির নং : 9 বয়স : 82 লিঙ্গ : পুরুষ | JRG2939239 ফটো উপলব্ধ | 308 নাম : সতী রায় স্বামীর নাম: সুজিত রায় বাড়ির নং : 9 বয়স : 76 লিঙ্গ : মহিলা | WB/10/063/618252 ফটো উপলব্ধ | 309 নাম : রোশনি রায় পিতার নাম: সুজিত রায় বাড়ির নং : 9 বয়স : 44 লিঙ্গ : মহিলা | JRG3491925 ফটো উপলব্ধ |
| 310 নাম : শশাঙ্ক শেখর দাস পিতার নাম: শান্ত নাথ দাস বাড়ির নং : 9/1 বয়স : 82 লিঙ্গ : পুরুষ | WB/10/063/618255 ফটো উপলব্ধ | 311 নাম : রেনুকা রায় স্বামীর নাম: শ্রীবীর কুমার রায় বাড়ির নং : 10 বয়স : 66 লিঙ্গ : মহিলা | RDH0255679 ফটো উপলব্ধ | 312 নাম : শুভজিত রায় পিতার নাম: শ্রীবীর কুমার রায় বাড়ির নং : 10 বয়স : 48 লিঙ্গ : পুরুষ | RDH0255687 ফটো উপলব্ধ |
| 313 নাম : শ্যামলী চ্যাটার্জী স্বামীর নাম: চিত্তরঞ্জন চ্যাটার্জী বাড়ির নং : পবিত্র মিলন অপার্টমেন্ট বয়স : 50 লিঙ্গ : মহিলা | SIP2216547 ফটো উপলব্ধ | 314 নাম : ঈশিতা রায় স্বামীর নাম: শুভজিত রায় বাড়ির নং : 10 বয়স : 40 লিঙ্গ : মহিলা | JRG3699550 ফটো উপলব্ধ | 315 নাম : বেলা ভৌমিক পিতার নাম: বিমল কৃষ্ণ ভৌমিক বাড়ির নং : 10/1 বয়স : 62 লিঙ্গ : মহিলা | RDH2401602 ফটো উপলব্ধ |
| 316 নাম : শিখা ভৌমিক পিতার নাম: বিমল ভৌমিক বাড়ির নং : 10/1 বয়স : 55 লিঙ্গ : মহিলা | WB/10/063/639246 ফটো উপলব্ধ | 317 নাম : চম্পা ভৌমিক পিতার নাম: বিমল ভৌমিক বাড়ির নং : 10/1 বয়স : 52 লিঙ্গ : মহিলা | WB/10/063/639247 ফটো উপলব্ধ | 318 নাম : রাখী গোস্বামী স্বামীর নাম: তমাল গোস্বামী বাড়ির নং : 10/1 বয়স : 43 লিঙ্গ : মহিলা | RDH2475143 ফটো উপলব্ধ |
| 319 নাম : কাঞ্চন মণ্ডল পিতার নাম: শঙ্কর মণ্ডল বাড়ির নং : 10/1 বয়স : 84 লিঙ্গ : মহিলা | RDH2400208 ফটো উপলব্ধ | 320 নাম : জয়াবতী মণ্ডল স্বামীর নাম: মাধব মণ্ডল বাড়ির নং : 10/1 বয়স : 73 লিঙ্গ : মহিলা | WB/10/063/618264 ফটো উপলব্ধ | 321 নাম : রানু মণ্ডল স্বামীর নাম: পটল মণ্ডল বাড়ির নং : 10/1 বয়স : 62 লিঙ্গ : মহিলা | WB/10/063/618262 ফটো উপলব্ধ |
| 322 নাম : প্রদীপ মণ্ডল পিতার নাম: মাধব মণ্ডল বাড়ির নং : 10/1 বয়স : 55 লিঙ্গ : পুরুষ | RDH2400224 ফটো উপলব্ধ | 323 নাম : সীমান্ত মন্ডল পিতার নাম: সাধন মন্ডল বাড়ির নং : 10/1 বয়স : 53 লিঙ্গ : পুরুষ | JRG3924750 ফটো উপলব্ধ | 324 নাম : মামনি মণ্ডল স্বামীর নাম: চিত্তা মণ্ডল বাড়ির নং : 10/1 বয়স : 50 লিঙ্গ : মহিলা | RDH1903673 ফটো উপলব্ধ |
| 325 নাম : অরিন্দম প্রসাদ মৈত্রী পিতার নাম: শ্যামল প্রসাদ মৈত্রী বাড়ির নং : 10/1A বয়স : 43 লিঙ্গ : পুরুষ | WB/10/063/549131 ফটো উপলব্ধ | 326 নাম : শ্রাবনী মন্ডল স্বামীর নাম: প্রদীপ মন্ডল বাড়ির নং : 10/1/A বয়স : 50 লিঙ্গ : মহিলা | MVQ2768679 ফটো উপলব্ধ | 327 নাম : দেবর্গা মণ্ডল (হালদার) স্বামীর নাম: সুরজিত মণ্ডল বাড়ির নং : 10/2 বয়স : 31 লিঙ্গ : মহিলা | RDH1623545 ফটো উপলব্ধ |
| 328 নাম : বাক্যরায় মন্ডল পিতার নাম: ভূপতি মন্ডল বাড়ির নং : 10/2 বয়স : 81 লিঙ্গ : পুরুষ | JRG3502937 ফটো উপলব্ধ | 329 নাম : প্রতিমা মন্ডল স্বামীর নাম: বাক্যরায় মন্ডল বাড়ির নং : 10/2 বয়স : 71 লিঙ্গ : মহিলা | JRG3502945 ফটো উপলব্ধ | 330 নাম : বিশুজিত মন্ডল পিতার নাম: বাক্যরায় মন্ডল বাড়ির নং : 10/2 বয়স : 50 লিঙ্গ : পুরুষ | JRG3698487 ফটো উপলব্ধ |
| 331 নাম : দেবরঞ্জন রায় পিতার নাম: সুবোধ রায় বাড়ির নং : 1এ, আশালতা অপার্টমেন্ট বয়স : 63 লিঙ্গ : পুরুষ | RDH2850766 ফটো উপলব্ধ | 332 নাম : সুলেখা রায় স্বামীর নাম: দেবরঞ্জন রায় বাড়ির নং : 1এ, আশালতা অপার্টমেন্ট বয়স : 59 লিঙ্গ : মহিলা | RDH2850758 ফটো উপলব্ধ | 333 নাম : সুরজিত মন্ডল পিতার নাম: বাক্যরায় মন্ডল বাড়ির নং : 10/2 বয়স : 45 লিঙ্গ : পুরুষ | JRG3502960 ফটো উপলব্ধ |



| | | | | | |
|--|--------------------------------|---|--------------------------------|--|--------------------------------|
| 334 নাম : সঞ্জিত মন্ডল পিতার নাম: বাঁকারায় মন্ডল বাড়ির নং : 10/2 বয়স : 41 লিঙ্গ : পুরুষ | JGR3502978 ফটো উপলব্ধ | 335 নাম : সুমিত্রা মন্ডল স্বামীর নাম: বিশ্বজিত মন্ডল বাড়ির নং : 10/2 বয়স : 39 লিঙ্গ : মহিলা | JRG3708658 ফটো উপলব্ধ | 336 নাম : সুনীতা হরিজন স্বামীর নাম: বিষ্ণু হরিজন বাড়ির নং : 11/1 বয়স : 43 লিঙ্গ : মহিলা | RDH2267144 ফটো উপলব্ধ |
| 337 নাম : অর্চনা সেন স্বামীর নাম: হরিদাস সেন বাড়ির নং : 11 বয়স : 79 লিঙ্গ : মহিলা | WB/10/063/618269 ফটো উপলব্ধ | Q 338 নাম : মহাশীষ সেন পিতার নাম: হরিদাস সেন বাড়ির নং : 11 বয়স : 58 লিঙ্গ : পুরুষ | RDH1242536 ফটো উপলব্ধ | 339 নাম : শিবশীষ সেন পিতার নাম: হরিদাস সেন বাড়ির নং : 11 বয়স : 53 লিঙ্গ : পুরুষ | WB/10/063/618271 ফটো উপলব্ধ |
| 340 নাম : রোনী সেন পিতার নাম: মহাশীষ সেন বাড়ির নং : 11 বয়স : 37 লিঙ্গ : পুরুষ | RDH1623511 ফটো উপলব্ধ | 341 নাম : পাপু সেন পিতার নাম: মহাশীষ সেন বাড়ির নং : 11 বয়স : 33 লিঙ্গ : মহিলা | RDH1623529 ফটো উপলব্ধ | 342 নাম : সুমিত্রা সেন (হালদার) স্বামীর নাম: রনি সেন বাড়ির নং : 11 বয়স : 33 লিঙ্গ : মহিলা | RDH1623487 ফটো উপলব্ধ |
| 343 নাম : সবিতা সেন (প্রাস) স্বামীর নাম: মহাশীষ সেন বাড়ির নং : 11 বয়স : 52 লিঙ্গ : মহিলা | RDH1242551 ফটো উপলব্ধ | 344 নাম : বিদিশা মৈত্র স্বামীর নাম: অরিন্দম প্রসাদ মৈত্র বাড়ির নং : 12 বয়স : 41 লিঙ্গ : মহিলা | JRG3509346 ফটো উপলব্ধ | 345 নাম : ঋতুপর্ণা হাজরা স্বামীর নাম: বিশ্বজিৎ হাজরা বাড়ির নং : 12/1 বয়স : 29 লিঙ্গ : মহিলা | RDH1898568 ফটো উপলব্ধ |
| 346 নাম : পপি পাল স্বামীর নাম: বলাই পাল বাড়ির নং : 12/1 বয়স : 48 লিঙ্গ : মহিলা | JRG4047338 ফটো উপলব্ধ | 347 নাম : বলাই পাল পিতার নাম: প্রহ্লাদ পাল বাড়ির নং : 12/1 বয়স : 60 লিঙ্গ : পুরুষ | JRG4062733 ফটো উপলব্ধ | 348 নাম : প্রবীর ভাঙ্কর পিতার নাম: প্রদ্যোতকুমার ভাঙ্কর বাড়ির নং : 14/1 বয়স : 69 লিঙ্গ : পুরুষ | WB/10/063/618276 ফটো উপলব্ধ |
| 349 নাম : প্রদীপ কুমার ভাঙ্কর পিতার নাম: প্রদ্যোতকুমার ভাঙ্কর বাড়ির নং : 14/1 বয়স : 66 লিঙ্গ : পুরুষ | RDH2563815 ফটো উপলব্ধ | 350 নাম : বাসবী ভাঙ্কর স্বামীর নাম: প্রদীপ ভাঙ্কর বাড়ির নং : 303 ক্রিস্টাল অপার্টমেন্ট বয়স : 64 লিঙ্গ : মহিলা | RDH2849362 ফটো উপলব্ধ | 351 নাম : প্রশান্ত ধর পিতার নাম: বীরেন্দ্র ধর বাড়ির নং : 14/1 বয়স : 63 লিঙ্গ : পুরুষ | WB/10/063/618491 ফটো উপলব্ধ |
| 352 নাম : প্রভাস হাজরা পিতার নাম: কোমল হাজরা বাড়ির নং : 14/1 বয়স : 71 লিঙ্গ : পুরুষ | WB/10/063/618285 ফটো উপলব্ধ | 353 নাম : দুলা হাজরা স্বামীর নাম: শান্ত হাজরা বাড়ির নং : 14/1 বয়স : 71 লিঙ্গ : মহিলা | JRG3491297 ফটো উপলব্ধ | 354 নাম : গোবিন্দ হাজরা পিতার নাম: যেনোরাম হাজরা বাড়ির নং : 14/1 বয়স : 65 লিঙ্গ : পুরুষ | RDH2655843 ফটো উপলব্ধ |
| 355 নাম : পার্বতী হাজরা স্বামীর নাম: মোহন হাজরা বাড়ির নং : 14/1 বয়স : 60 লিঙ্গ : মহিলা | WB/10/063/618313 ফটো উপলব্ধ | 356 নাম : মমতা হাজরা স্বামীর নাম: প্রভাস হাজরা বাড়ির নং : 14/1 বয়স : 59 লিঙ্গ : মহিলা | WB/10/063/618286 ফটো উপলব্ধ | 357 নাম : চন্দন হাজরা পিতার নাম: বিজয় হাজরা বাড়ির নং : 14/1 বয়স : 50 লিঙ্গ : পুরুষ | WB/10/063/618306 ফটো উপলব্ধ |
| 358 নাম : শেফালী হাজরা স্বামীর নাম: ময়না হাজরা বাড়ির নং : 14/1 বয়স : 50 লিঙ্গ : মহিলা | JRG3491313 ফটো উপলব্ধ | 359 নাম : রাজ হাজরা পিতার নাম: প্রভাস হাজরা বাড়ির নং : 14/1 বয়স : 43 লিঙ্গ : পুরুষ | JRG3491230 ফটো উপলব্ধ | 360 নাম : শুভেন্দু হাজরা পিতার নাম: বিকাশ হাজরা বাড়ির নং : 14/1 বয়স : 41 লিঙ্গ : পুরুষ | JRG3491222 ফটো উপলব্ধ |
| 361 নাম : বিকাশ হাজরা পিতার নাম: হাবল হাজরা বাড়ির নং : 14/1 বয়স : 41 লিঙ্গ : পুরুষ | JRG3491263 ফটো উপলব্ধ | 362 নাম : দুলালী হরিজন স্বামীর নাম: বাদল হরিজন বাড়ির নং : 14/1 বয়স : 78 লিঙ্গ : মহিলা | WB/10/063/618288 ফটো উপলব্ধ | 363 নাম : হাবল হরিজন পিতার নাম: বাসকা হরিজন বাড়ির নং : 14/1 বয়স : 63 লিঙ্গ : পুরুষ | RDH2400877 ফটো উপলব্ধ |

| | | | | | |
|--|------------------|---|------------------|--|------------|
| 364 নাম : প্রতাপ হরিজন পিতার নাম: ধীরেন হরিজন বাড়ির নং : 14/1 বয়স : 59 লিঙ্গ : পুরুষ ফটো উপলব্ধ | WB/10/063/618297 | 365 নাম : বলুবলী হরিজন স্বামীর নাম: জিতেন হরিজন বাড়ির নং : 14/1 বয়স : 59 লিঙ্গ : মহিলা ফটো উপলব্ধ | RDH2400968 | 366 নাম : বিষ্ণু হরিজন পিতার নাম: ধীরেন হরিজন বাড়ির নং : 14/1 বয়স : 56 লিঙ্গ : পুরুষ ফটো উপলব্ধ | RDH2400984 |
| 367 নাম : বাপী হরিজন পিতার নাম: ধীরেন হরিজন বাড়ির নং : 14/1 বয়স : 54 লিঙ্গ : পুরুষ ফটো উপলব্ধ | WB/10/063/618299 | 368 নাম : কালু হরিজন পিতার নাম: বাদল হরিজন বাড়ির নং : 14/1 বয়স : 53 লিঙ্গ : পুরুষ ফটো উপলব্ধ | RDH2400489 | 369 নাম : লক্ষী হরিজন স্বামীর নাম: প্রতাপ হরিজন বাড়ির নং : 14/1 বয়স : 53 লিঙ্গ : মহিলা ফটো উপলব্ধ | JRG2939320 |
| 370 নাম : মঞ্জু হরিজন স্বামীর নাম: হাবল হরিজন বাড়ির নং : 14/1 বয়স : 50 লিঙ্গ : মহিলা ফটো উপলব্ধ | RDH2400844 | 371 নাম : বীরু হরিজন পিতার নাম: ধীরেন হরিজন বাড়ির নং : 14/1 বয়স : 49 লিঙ্গ : পুরুষ ফটো উপলব্ধ | WB/10/063/618300 | 372 নাম : লীলা হরিজন স্বামীর নাম: কালু হরিজন বাড়ির নং : 14/1 বয়স : 46 লিঙ্গ : মহিলা ফটো উপলব্ধ | JRG2939312 |
| 373 নাম : দীপু হরিজন হাজরা পিতার নাম: বাদল হরিজন বাড়ির নং : 14/1 বয়স : 60 লিঙ্গ : পুরুষ ফটো উপলব্ধ | WB/10/063/618289 | 374 নাম : স্বীলাবী হাজরা স্বামীর নাম: সুদেব হাজরা বাড়ির নং : 14/1 বয়স : 56 লিঙ্গ : মহিলা ফটো উপলব্ধ | RDH2401727 | 375 নাম : সুলতা হাজরা স্বামীর নাম: দীপু হরিজন হাজরা বাড়ির নং : 14/1 বয়স : 55 লিঙ্গ : মহিলা ফটো উপলব্ধ | RDH2669810 |
| 376 নাম : পূর্ণিমা হাজরা স্বামীর নাম: বিকাশ হাজরা বাড়ির নং : 14/1 বয়স : 55 লিঙ্গ : মহিলা ফটো উপলব্ধ | RDH2656023 | 377 নাম : রাজ কুমার হাজরা পিতার নাম: গোবিন্দ হাজরা বাড়ির নং : 14/1 বয়স : 44 লিঙ্গ : পুরুষ ফটো উপলব্ধ | JRG3491271 | 378 নাম : শর্মিলা হাজরা স্বামীর নাম: দুখু হাজরা বাড়ির নং : 14/1 বয়স : 44 লিঙ্গ : মহিলা ফটো উপলব্ধ | RDH1096080 |
| 379 নাম : শোকন হাজরা পিতার নাম: তারক হাজরা বাড়ির নং : 14/1 বয়স : 42 লিঙ্গ : পুরুষ ফটো উপলব্ধ | RDH1242478 | 380 নাম : ঋতু হাজরা মায়ের নাম: নন্দ হাজরা বাড়ির নং : 14/1 বয়স : 42 লিঙ্গ : মহিলা ফটো উপলব্ধ | RDH1096098 | 381 নাম : কাকুলী হাজরা স্বামীর নাম: শুকুরঞ্জন হাজরা বাড়ির নং : 14/1 বয়স : 42 লিঙ্গ : মহিলা ফটো উপলব্ধ | RDH2001899 |
| 382 নাম : পুনম হাজরা স্বামীর নাম: চন্দন হাজরা বাড়ির নং : 14/1 বয়স : 42 লিঙ্গ : মহিলা ফটো উপলব্ধ | RDH0256198 | 383 নাম : রাজেশ হাজরা পিতার নাম: গোবিন্দ হাজরা বাড়ির নং : 14/1 বয়স : 41 লিঙ্গ : পুরুষ ফটো উপলব্ধ | JRG3491289 | 384 নাম : পাপিয়া হাজরা স্বামীর নাম: রাজকুমার হাজরা বাড়ির নং : 14/1 বয়স : 41 লিঙ্গ : মহিলা ফটো উপলব্ধ | RDH1242494 |
| 385 নাম : রুনা হাজরা স্বামীর নাম: রাজেশ হাজরা বাড়ির নং : 14/1 বয়স : 38 লিঙ্গ : মহিলা ফটো উপলব্ধ | RDH1242486 | 386 নাম : অমিত হাজরা মায়ের নাম: বিলনী হাজরা বাড়ির নং : 14/1 বয়স : 37 লিঙ্গ : পুরুষ ফটো উপলব্ধ | RDH0256214 | 387 নাম : বৃন্দেব হাজরা পিতার নাম: বিকাশ হাজরা বাড়ির নং : 14/1 বয়স : 37 লিঙ্গ : পুরুষ ফটো উপলব্ধ | RDH0256008 |
| 388 নাম : রামু হাজরা পিতার নাম: প্রতাপ হাজরা বাড়ির নং : 14/1 বয়স : 36 লিঙ্গ : পুরুষ ফটো উপলব্ধ | RDH1096015 | 389 নাম : বিষ্ণু হাজরা পিতার নাম: দীপু হাজরা বাড়ির নং : 14/1 বয়স : 35 লিঙ্গ : পুরুষ ফটো উপলব্ধ | RDH1242569 | 390 নাম : অমরনাথ হাজরা মায়ের নাম: শেফালি হাজরা বাড়ির নং : 14/1 বয়স : 33 লিঙ্গ : পুরুষ ফটো উপলব্ধ | RDH1903582 |
| 391 নাম : বিশ্বজিৎ হাজরা পিতার নাম: শ্যামল হাজরা বাড়ির নং : 14/1 বয়স : 29 লিঙ্গ : পুরুষ ফটো উপলব্ধ | RDH1903558 | 392 নাম : বৈশাখী হাজরা পিতার নাম: দীপু হাজরা বাড়ির নং : 14/1 বয়স : 29 লিঙ্গ : মহিলা ফটো উপলব্ধ | RDH1903699 | 393 নাম : মাম্পি হাজরা পিতার নাম: সুশান্ত হাজরা বাড়ির নং : 14/1 বয়স : 29 লিঙ্গ : মহিলা ফটো উপলব্ধ | RDH2269181 |

| | | | | | | | | |
|---|------------------|------------|---|------------------|------------|---|------------|------------|
| 394 | RDH2152601 | ফটো উপলব্ধ | 395 | RDH2152684 | ফটো উপলব্ধ | 396 | RDH2763365 | ফটো উপলব্ধ |
| নাম : পূজা হাজরা স্বামীর নাম: বুদ্ধদেব হাজরা বাড়ির নং : 14/1 বয়স : 28 লিঙ্গ : মহিলা | | | নাম : পূজা হাজরা স্বামীর নাম: রাজু হাজরা বাড়ির নং : 14/1 বয়স : 27 লিঙ্গ : মহিলা | | | নাম : পায়েল হাজরা স্বামীর নাম: বিটু হাজরা বাড়ির নং : 14/1 বয়স : 24 লিঙ্গ : মহিলা | | |
| 397 | RDH2001873 | ফটো উপলব্ধ | 398 | HQS1724335 | ফটো উপলব্ধ | 399 | HQS1723881 | ফটো উপলব্ধ |
| নাম : অশ্বষা রায় চৌধুরী পিতার নাম: মনোতোষ রায় চৌধুরী বাড়ির নং : 14/1 বয়স : 29 লিঙ্গ : মহিলা | | | নাম : মনোতোষ রায়চৌধুরী পিতার নাম: দেলগোবিন্দ রায়চৌধুরী বাড়ির নং : 14/1 201, ক্রিস্টাল বয়স : 66 লিঙ্গ : পুরুষ | | | নাম : জয়ন্তী চৌধুরী স্বামীর নাম: মনোতোষ চৌধুরী বাড়ির নং : 14/1, 201, ক্রিস্টাল বয়স : 59 লিঙ্গ : মহিলা | | |
| 400 | WB/10/063/621647 | ফটো উপলব্ধ | 401 | WB/10/063/621648 | ফটো উপলব্ধ | 402 | JRG2939296 | ফটো উপলব্ধ |
| নাম : প্রনবকুমার ভাস্কর পিতার নাম: প্রদ্যোত কুমার ভাস্কর বাড়ির নং : 14/1A বয়স : 69 লিঙ্গ : পুরুষ | | | নাম : সুদেবী ভাস্কর স্বামীর নাম: প্রনব কুমার ভাস্কর বাড়ির নং : 14/1A বয়স : 64 লিঙ্গ : মহিলা | | | নাম : পিনাকী ভাস্কর পিতার নাম: প্রনব কুমার ভাস্কর বাড়ির নং : 14/1A বয়স : 42 লিঙ্গ : পুরুষ | | |
| 403 | WB/10/063/618296 | ফটো উপলব্ধ | 404 | RDH1508167 | ফটো উপলব্ধ | 405 | RDH1242411 | ফটো উপলব্ধ |
| নাম : বাবলী হরিজন স্বামীর নাম: বীরেন হরিজন বাড়ির নং : ১৪/১ এ বয়স : 71 লিঙ্গ : মহিলা | | | নাম : সীমা হাজরা স্বামীর নাম: সঞ্জয় হাজরা বাড়ির নং : 14/1A বয়স : 43 লিঙ্গ : মহিলা | | | নাম : কুসুম হাজরা স্বামীর নাম: শুভেন্দু হাজরা বাড়ির নং : 14/1 A বয়স : 35 লিঙ্গ : মহিলা | | |
| 406 | RDH1759117 | ফটো উপলব্ধ | 407 | RDH1759109 | ফটো উপলব্ধ | 408 | RDH1759042 | ফটো উপলব্ধ |
| নাম : অশোক কুমার ঘোষ পিতার নাম: ব্রজপদ ঘোষ বাড়ির নং : 14/1B বয়স : 62 লিঙ্গ : পুরুষ | | | নাম : কাকলী ঘোষ স্বামীর নাম: অশোক কুমার ঘোষ বাড়ির নং : 14/1B বয়স : 50 লিঙ্গ : মহিলা | | | নাম : অনুরত ঘোষ পিতার নাম: অশোক কুমার ঘোষ বাড়ির নং : 14/1B বয়স : 31 লিঙ্গ : পুরুষ | | |
| 409 | WB/10/063/618283 | ফটো উপলব্ধ | 410 | WB/10/063/618284 | ফটো উপলব্ধ | 411 | RDH1903541 | ফটো উপলব্ধ |
| নাম : ভানু হরিজন পিতার নাম: বাদল হরিজন বাড়ির নং : 14/1B বয়স : 70 লিঙ্গ : পুরুষ | | | নাম : অবনা হরিজন স্বামীর নাম: ভানু হরিজন বাড়ির নং : 14/1B বয়স : 59 লিঙ্গ : মহিলা | | | নাম : অর্ঘ্যদীপ ঘোষ পিতার নাম: অশোক কুমার ঘোষ বাড়ির নং : 14/1/B বয়স : 29 লিঙ্গ : পুরুষ | | |
| 412 | JRG3491248 | ফটো উপলব্ধ | 413 | RDH1096072 | ফটো উপলব্ধ | 414 | RDH1096056 | ফটো উপলব্ধ |
| নাম : সুধা হাজরা(ভুইমালি) স্বামীর নাম: অপল ভুইমালি বাড়ির নং : 14/1C বয়স : 46 লিঙ্গ : মহিলা | | | নাম : ছোটন হাজরা পিতার নাম: মোহন হাজরা বাড়ির নং : 14/1/d বয়স : 40 লিঙ্গ : পুরুষ | | | নাম : পুতুল হরিজন মায়ের নাম: দুলালী হরিজন বাড়ির নং : 14/1/GH বয়স : 49 লিঙ্গ : মহিলা | | |
| 415 | JRG2307114 | ফটো উপলব্ধ | 416 | JRG4137063 | ফটো উপলব্ধ | 417 | RDH0256255 | ফটো উপলব্ধ |
| নাম : বাচ্চু হাজরা পিতার নাম: ক্ষুদিরাম হাজরা বাড়ির নং : 14/1KA বয়স : 59 লিঙ্গ : পুরুষ | | | নাম : মঙ্গলী হাজরা স্বামীর নাম: শ্যামল হাজরা বাড়ির নং : 14/1th বয়স : 45 লিঙ্গ : মহিলা | | | নাম : গুণকর হাজরা পিতার নাম: লালু হাজরা বাড়ির নং : 14/1TH বয়স : 45 লিঙ্গ : পুরুষ | | |
| 418 | RDH1096064 | ফটো উপলব্ধ | 419 | RDH2668606 | ফটো উপলব্ধ | 420 | RDH1096023 | ফটো উপলব্ধ |
| নাম : গৌতম হাজরা পিতার নাম: বিজয় হাজরা বাড়ির নং : 14/1Z বয়স : 49 লিঙ্গ : পুরুষ | | | নাম : আল্পনা গুপ্ত স্বামীর নাম: সুজিত গুপ্ত বাড়ির নং : 14/2 বয়স : 62 লিঙ্গ : মহিলা | | | নাম : ইন্দ্রজিত কুমার গুপ্ত পিতার নাম: সুজিত কুমার গুপ্ত বাড়ির নং : 14/2 বয়স : 36 লিঙ্গ : পুরুষ | | |
| 421 | RDH2475085 | ফটো উপলব্ধ | 422 | RDH2543874 | ফটো উপলব্ধ | 423 | JRG3491339 | ফটো উপলব্ধ |
| নাম : বনানী রায় গুপ্ত স্বামীর নাম: ইন্দ্রজীৎ কুমার গুপ্ত বাড়ির নং : 14/2 বয়স : 31 লিঙ্গ : মহিলা | | | নাম : জবা ঘোষ স্বামীর নাম: তিমির বরণ ঘোষ বাড়ির নং : 14/4 বয়স : 73 লিঙ্গ : মহিলা | | | নাম : দেবানীষ ঘোষ পিতার নাম: তিমির বরণ ঘোষ বাড়ির নং : 14/4 বয়স : 46 লিঙ্গ : পুরুষ | | |

| | | | | | | | | | | | |
|-----|------------------|--|------------|-----|------------------|---|------------|-----|------------------|---|------------|
| 424 | JRG3491347 | নাম : অঞ্জনা মল্লিক স্বামীর নাম: দেবাশিস ঘোষ বাড়ির নং : 14/4 বয়স : 43 লিঙ্গ : মহিলা | ফটো উপলব্ধ | 425 | WB/10/063/618318 | নাম : চিত্তরঞ্জন দাস পিতার নাম: মনীন্দ্র দাস বাড়ির নং : 14/5 বয়স : 63 লিঙ্গ : পুরুষ | ফটো উপলব্ধ | 426 | RDH2400299 | নাম : ষষ্ঠীগোপাল দাস পিতার নাম: মনিন্দ্র নাথ দাস বাড়ির নং : 14/5 বয়স : 55 লিঙ্গ : পুরুষ | ফটো উপলব্ধ |
| 427 | JRG3924792 | নাম : ফাল্গুনী দাস স্বামীর নাম: ষষ্ঠীগোপাল দাস বাড়ির নং : 14/5 বয়স : 43 লিঙ্গ : মহিলা | ফটো উপলব্ধ | 428 | RDH1096122 | নাম : কার্তিক দাস পিতার নাম: চিত্তরঞ্জন দাস বাড়ির নং : 14/5 বয়স : 37 লিঙ্গ : পুরুষ | ফটো উপলব্ধ | 429 | RDH2597029 | নাম : সুসীতা দাস পিতার নাম: ষষ্ঠী গোপাল দাস বাড়ির নং : 14/5 বয়স : 23 লিঙ্গ : মহিলা | ফটো উপলব্ধ |
| 430 | RDH1242502 | নাম : বিজয়া মার্জিত স্বামীর নাম: কার্তিক দাস বাড়ির নং : 14/5 বয়স : 35 লিঙ্গ : মহিলা | ফটো উপলব্ধ | 431 | WB/10/063/618249 | নাম : শ্যামলী কর স্বামীর নাম: রবীন্দ্র কর বাড়ির নং : 14/5A বয়স : 70 লিঙ্গ : মহিলা | ফটো উপলব্ধ | 432 | JRG2263580 | নাম : মলয় কর পিতার নাম: রবীন্দ্র কর বাড়ির নং : 14/5A বয়স : 53 লিঙ্গ : পুরুষ | ফটো উপলব্ধ |
| 433 | RDH1903624 | নাম : রিঙ্কি কর স্বর্ণকার স্বামীর নাম: মলয় কর বাড়ির নং : 14/5A বয়স : 39 লিঙ্গ : মহিলা | ফটো উপলব্ধ | 434 | RDH2244879 | নাম : সাইবা খাতুন পিতার নাম: সানু সেখ বাড়ির নং : 14 নং বয়স : 25 লিঙ্গ : মহিলা | ফটো উপলব্ধ | 435 | RDH2244606 | নাম : রাহুল সেখ পিতার নাম: সাহাজাদা সেখ বাড়ির নং : 14 নং বয়স : 25 লিঙ্গ : পুরুষ | ফটো উপলব্ধ |
| 436 | WB/10/063/618329 | নাম : উন্নতি দাস স্বামীর নাম: পূর্ণেন্দু দাস বাড়ির নং : 16 বয়স : 64 লিঙ্গ : মহিলা | ফটো উপলব্ধ | 437 | JRG2259349 | নাম : পুষ্পেন্দুশেখর দাস পিতার নাম: পূর্ণেন্দুশেখর দাস বাড়ির নং : 16 বয়স : 43 লিঙ্গ : পুরুষ | ফটো উপলব্ধ | 438 | JRG3697299 | নাম : দীপেন্দু শেখর দাস পিতার নাম: পূর্ণেন্দু শেখর দাস বাড়ির নং : 16 বয়স : 40 লিঙ্গ : পুরুষ | ফটো উপলব্ধ |
| 439 | RDH2087385 | নাম : শ্রাবনী দাস ভাড়ারী স্বামীর নাম: দীপেন্দু শেখর দাস বাড়ির নং : 16 বয়স : 30 লিঙ্গ : মহিলা | ফটো উপলব্ধ | 440 | RDH2401560 | নাম : চালোন্টিকা বসু স্বামীর নাম: নারায়ন বসু বাড়ির নং : 17 বয়স : 71 লিঙ্গ : মহিলা | ফটো উপলব্ধ | 441 | RDH1903640 | নাম : প্রোডিপ্তা নারায়ণ বসু পিতার নাম: প্রসান্তন্যারায়ন বসু বাড়ির নং : 17 বয়স : 31 লিঙ্গ : পুরুষ | ফটো উপলব্ধ |
| 442 | RDH2668036 | নাম : অনিমা বাগচী স্বামীর নাম: শিশির বাগচী বাড়ির নং : 18 বয়স : 64 লিঙ্গ : মহিলা | ফটো উপলব্ধ | 443 | RDH2400364 | নাম : রেনুকা ভাস্কর স্বামীর নাম: শেখর ভাস্কর বাড়ির নং : 18 বয়স : 67 লিঙ্গ : মহিলা | ফটো উপলব্ধ | 444 | RDH2400315 | নাম : অনুত্তম ভাস্কর পিতার নাম: শেখর ভাস্কর বাড়ির নং : 18 বয়স : 54 লিঙ্গ : পুরুষ | ফটো উপলব্ধ |
| 445 | RDH2335560 | নাম : সুকুমার আঢ্য পিতার নাম: শচীন্দ্র নাথ আঢ্য বাড়ির নং : 18/8 বয়স : 56 লিঙ্গ : পুরুষ | ফটো উপলব্ধ | 446 | JRG3492071 | নাম : মধুবতী বাগচী পিতার নাম: শিশির বাগচী বাড়ির নং : 18A বয়স : 39 লিঙ্গ : মহিলা | ফটো উপলব্ধ | 447 | WB/10/063/618346 | নাম : কৃষ্ণকান্ত ভাস্কর পিতার নাম: বসন্ত ভাস্কর বাড়ির নং : 19/1 বয়স : 49 লিঙ্গ : পুরুষ | ফটো উপলব্ধ |
| 448 | WB/10/061/036045 | নাম : রাখী দাস (ভাস্কর) স্বামীর নাম: কৃষ্ণকান্ত ভাস্কর বাড়ির নং : 19/1 বয়স : 48 লিঙ্গ : মহিলা | ফটো উপলব্ধ | 449 | RDH2218139 | নাম : রাহুল ভাস্কর পিতার নাম: কৃষ্ণ কান্ত ভাস্কর বাড়ির নং : 19/1 নতুন পাড়া বয়স : 25 লিঙ্গ : পুরুষ | ফটো উপলব্ধ | 450 | WB/10/063/618357 | নাম : অরুণ সাহা পিতার নাম: জটাধারী সাহা বাড়ির নং : 21 বয়স : 65 লিঙ্গ : পুরুষ | ফটো উপলব্ধ |
| 451 | JRG3697364 | নাম : অরিজিত সাহা পিতার নাম: অরুণ সাহা বাড়ির নং : 21 বয়স : 43 লিঙ্গ : পুরুষ | ফটো উপলব্ধ | 452 | RDH2267045 | নাম : শ্রাবনী সাহা স্বামীর নাম: অরিজিত সাহা বাড়ির নং : 21 বয়স : 27 লিঙ্গ : মহিলা | ফটো উপলব্ধ | 453 | JRG2260610 | নাম : শ্যামল বিশ্বাস পিতার নাম: শ্যামাপদ বিশ্বাস বাড়ির নং : 22 বয়স : 67 লিঙ্গ : পুরুষ | ফটো উপলব্ধ |



| | | | | | |
|---|--------------------------------|--|--------------------------------|--|--------------------------------|
| 454 নাম : স্বপন বিশ্বাস পিতার নাম: শ্যামাপদ বিশ্বাস বাড়ির নং : 22 বয়স : 61 লিঙ্গ : পুরুষ | RDH2401024 ফটো উপলব্ধ | 455 নাম : দেবব্রত বিশ্বাস পিতার নাম: শ্যামাপদ বিশ্বাস বাড়ির নং : 22 বয়স : 57 লিঙ্গ : পুরুষ | JRG3491370 ফটো উপলব্ধ | 456 নাম : পূর্ণিমা বিশ্বাস স্বামীর নাম: দেবব্রত বিশ্বাস বাড়ির নং : 22 বয়স : 53 লিঙ্গ : মহিলা | WB/10/063/618365 ফটো উপলব্ধ |
| 457 নাম : জ্যোত্স্না বিশ্বাস স্বামীর নাম: শ্যামাপদ বিশ্বাস বাড়ির নং : 22 বয়স : 53 লিঙ্গ : মহিলা | WB/10/063/618362 ফটো উপলব্ধ | 458 নাম : নয়ন বিশ্বাস পিতার নাম: স্বপন বিশ্বাস বাড়ির নং : 22 বয়স : 37 লিঙ্গ : পুরুষ | RDH0256750 ফটো উপলব্ধ | 459 নাম : দেবাশিষ বিশ্বাস পিতার নাম: দেবব্রত বিশ্বাস বাড়ির নং : 22 বয়স : 34 লিঙ্গ : পুরুষ | RDH1396191 ফটো উপলব্ধ |
| 460 নাম : অয়ন বিশ্বাস পিতার নাম: স্বপন বিশ্বাস বাড়ির নং : 22 বয়স : 31 লিঙ্গ : পুরুষ | RDH1623446 ফটো উপলব্ধ | 461 নাম : রাজেশ কুমার বিশ্বাস পিতার নাম: শ্যামল কুমার বিশ্বাস বাড়ির নং : 22 বয়স : 31 লিঙ্গ : পুরুষ | RDH1623438 ফটো উপলব্ধ | 462 নাম : চঞ্চলা দাস স্বামীর নাম: অশোক দাস বাড়ির নং : 22/2 বয়স : 55 লিঙ্গ : মহিলা | JRG3491396 ফটো উপলব্ধ |
| 463 নাম : প্রতিমা দাস পিতার নাম: অশোক দাস বাড়ির নং : 22/2 বয়স : 39 লিঙ্গ : মহিলা | RDH1205749 ফটো উপলব্ধ | 464 নাম : সুভাষ চন্দ্র দাস পিতার নাম: অশোক দাস বাড়ির নং : 22/2 বয়স : 32 লিঙ্গ : পুরুষ | RDH2001915 ফটো উপলব্ধ | 465 নাম : সোমা দাস পিতার নাম: অশোক দাস বাড়ির নং : 22/2 বয়স : 29 লিঙ্গ : মহিলা | RDH2001923 ফটো উপলব্ধ |
| 466 নাম : রুমকী দাস পিতার নাম: অশোক দাস বাড়ির নং : 22/3 বয়স : 32 লিঙ্গ : মহিলা | RDH2475655 ফটো উপলব্ধ | 467 নাম : মৈনাক দাস পিতার নাম: স্বপন দাস বাড়ির নং : 23 বয়স : 27 লিঙ্গ : পুরুষ | RDH2152577 ফটো উপলব্ধ | 468 নাম : ঝুম্পা দাস (কুন্ডু) স্বামীর নাম: রাজু দাস বাড়ির নং : 23 বয়স : 33 লিঙ্গ : মহিলা | JRG4054060 ফটো উপলব্ধ |
| 469 নাম : শেফালী দাস স্বামীর নাম: রতন দাস বাড়ির নং : 23 নতুন পারা রোড বয়স : 43 লিঙ্গ : মহিলা | RDH2218147 ফটো উপলব্ধ | 470 নাম : সত্যব্রত ঘোষ মায়ের নাম: বিজলীপ্রভা ঘোষ বাড়ির নং : 24 বয়স : 72 লিঙ্গ : পুরুষ | JRG3491420 ফটো উপলব্ধ | 471 নাম : সমর ঘোষ পিতার নাম: শচীন্দ্র ঘোষ বাড়ির নং : 24 বয়স : 58 লিঙ্গ : পুরুষ | WB/10/063/618373 ফটো উপলব্ধ |
| 472 নাম : মুনমুন ঘোষ স্বামীর নাম: সমর ঘোষ বাড়ির নং : 24 বয়স : 54 লিঙ্গ : মহিলা | WB/10/063/618374 ফটো উপলব্ধ | 473 নাম : সায়ন্তন ঘোষ পিতার নাম: সমর ঘোষ বাড়ির নং : 24 বয়স : 33 লিঙ্গ : পুরুষ | RDH1508134 ফটো উপলব্ধ | 474 নাম : সৌভিক ঘোষ পিতার নাম: সমর ঘোষ বাড়ির নং : 24 বয়স : 29 লিঙ্গ : পুরুষ | RDH2001832 ফটো উপলব্ধ |
| 475 নাম : সুপ্রিয়া ঘোষ স্বামীর নাম: সত্যব্রত ঘোষ বাড়ির নং : 24/1 বয়স : 67 লিঙ্গ : মহিলা | WB/10/063/273182 ফটো উপলব্ধ | 476 নাম : শীলা দাস স্বামীর নাম: লালু দাস বাড়ির নং : 25 বয়স : 52 লিঙ্গ : মহিলা | WB/10/063/618378 ফটো উপলব্ধ | 477 নাম : মীর্ঠা দাস পিতার নাম: লালু দাস বাড়ির নং : 25 বয়স : 49 লিঙ্গ : মহিলা | RDH2796878 ফটো উপলব্ধ |
| 478 নাম : পুষ্পরানী বিশ্বাস স্বামীর নাম: অজিত বিশ্বাস বাড়ির নং : 25/1 বয়স : 84 লিঙ্গ : মহিলা | WB/10/063/618383 ফটো উপলব্ধ | 479 নাম : অম্মান বিশ্বাস পিতার নাম: অজিত বিশ্বাস বাড়ির নং : 25/1 বয়স : 58 লিঙ্গ : পুরুষ | WB/10/063/618386 ফটো উপলব্ধ | 480 নাম : অপরূপ বিশ্বাস পিতার নাম: অজিত বিশ্বাস বাড়ির নং : 25/1 বয়স : 57 লিঙ্গ : পুরুষ | WB/10/063/618387 ফটো উপলব্ধ |
| 481 নাম : স্বপ্না বিশ্বাস স্বামীর নাম: অতীন বিশ্বাস বাড়ির নং : 25/1 বয়স : 56 লিঙ্গ : মহিলা | WB/10/063/618385 ফটো উপলব্ধ | 482 নাম : প্রণতি বিশ্বাস স্বামীর নাম: অম্মান বিশ্বাস বাড়ির নং : 25/1 বয়স : 53 লিঙ্গ : মহিলা | JRG3491453 ফটো উপলব্ধ | 483 নাম : তনুশ্রী বিশ্বাস স্বামীর নাম: অপরূপ বিশ্বাস বাড়ির নং : 25/1 বয়স : 44 লিঙ্গ : মহিলা | JRG3457082 ফটো উপলব্ধ |

| | | | | | |
|---|--------------------------------|--|--------------------------------|--|--------------------------------|
| 484 নাম : অভিজিৎ বিশ্বাস পিতার নাম: অতিন বিশ্বাস বাড়ির নং : 25/1A বয়স : 30 লিঙ্গ : পুরুষ | RDH1759091 ফটো উপলব্ধ | 485 নাম : রীতা মৈত্র স্বামীর নাম: বলরাম মৈত্র বাড়ির নং : 25/2 বয়স : 65 লিঙ্গ : মহিলা | WB/10/063/618390 ফটো উপলব্ধ | 486 নাম : মুনমুন মৈত্র স্বামীর নাম: সনাতন মৈত্র বাড়ির নং : 25/2 বয়স : 53 লিঙ্গ : মহিলা | WB/10/063/618392 ফটো উপলব্ধ |
| 487 নাম : সৌগত মৈত্র পিতার নাম: বলরাম মৈত্র বাড়ির নং : 25/2 বয়স : 41 লিঙ্গ : পুরুষ | JRG3491461 ফটো উপলব্ধ | 488 নাম : সমাপিকা দোবে মৈত্র স্বামীর নাম: সৌগত মৈত্র বাড়ির নং : 25/2 বয়স : 40 লিঙ্গ : মহিলা | RDH1559491 ফটো উপলব্ধ | 489 নাম : সুশিখা মৈত্র পিতার নাম: সনাতন মৈত্র বাড়ির নং : 25/2 বয়স : 31 লিঙ্গ : মহিলা | RDH1623453 ফটো উপলব্ধ |
| 490 নাম : দিপালী মার্জিত স্বামীর নাম: জগন্নাথ মার্জিত বাড়ির নং : 25/2 বয়স : 66 লিঙ্গ : মহিলা | WB/10/063/618398 ফটো উপলব্ধ | 491 নাম : বিশ্বনাথ মার্জিত পিতার নাম: জগন্নাথ মার্জিত বাড়ির নং : 25/2 বয়স : 54 লিঙ্গ : পুরুষ | WB/10/063/618400 ফটো উপলব্ধ | 492 নাম : মাধবী মার্জিত স্বামীর নাম: সৌমেন মার্জিত বাড়ির নং : 25/2 বয়স : 54 লিঙ্গ : মহিলা | WB/10/063/618399 ফটো উপলব্ধ |
| 493 নাম : সুজাতা মার্জিত স্বামীর নাম: বিশ্বনাথ মার্জিত বাড়ির নং : 25/2 বয়স : 51 লিঙ্গ : মহিলা | WB/10/063/618401 ফটো উপলব্ধ | 494 নাম : মমতা হাজরা স্বামীর নাম: অভিজিৎ হাজরা বাড়ির নং : 25/2C বয়স : 34 লিঙ্গ : মহিলা | RDH1242395 ফটো উপলব্ধ | 495 নাম : বাপন মার্জিত পিতার নাম: সৌমেন মার্জিত বাড়ির নং : 25/2 C বয়স : 38 লিঙ্গ : পুরুষ | RDH1242619 ফটো উপলব্ধ |
| 496 নাম : অনুজা বন্দ্যোপাধ্যায় স্বামীর নাম: পার্থ বন্দ্যোপাধ্যায় বাড়ির নং : 28 বয়স : 61 লিঙ্গ : মহিলা | WB/10/063/618403 ফটো উপলব্ধ | 497 নাম : পার্থ বন্দ্যোপাধ্যায় পিতার নাম: যামিনী বন্দ্যোপাধ্যায় বাড়ির নং : 28 বয়স : 68 লিঙ্গ : পুরুষ | JRG2939502 ফটো উপলব্ধ | 498 নাম : অনুরূপা ব্যানার্জী পিতার নাম: পার্থ ব্যানার্জী বাড়ির নং : 28 বয়স : 36 লিঙ্গ : মহিলা | RDH1242387 ফটো উপলব্ধ |
| 499 নাম : দেবমাল্য ব্যানার্জী পিতার নাম: পার্থ ব্যানার্জী বাড়ির নং : 28 বয়স : 28 লিঙ্গ : পুরুষ | RDH2087427 ফটো উপলব্ধ | 500 নাম : সায়ন্তনী বিশ্বাস পিতার নাম: অনুপ কুমার বিশ্বাস বাড়ির নং : 29 বয়স : 31 লিঙ্গ : মহিলা | RDH2265643 ফটো উপলব্ধ | 501 নাম : পূজা বিশ্বাস পিতার নাম: অনুপ কুমার বিশ্বাস বাড়ির নং : 29 বয়স : 29 লিঙ্গ : মহিলা | RDH2267185 ফটো উপলব্ধ |
| 502 নাম : রাজু সাও পিতার নাম: বানেশ্বর সাও বাড়ির নং : 29 বয়স : 42 লিঙ্গ : পুরুষ | JRG3491495 ফটো উপলব্ধ | 503 নাম : উজ্জল দাস পিতার নাম: ক্ষুদিরাম দাস বাড়ির নং : 30 বয়স : 66 লিঙ্গ : পুরুষ | RDH2597110 ফটো উপলব্ধ | 504 নাম : রাজু দাস পিতার নাম: ক্ষুদিরাম দাস বাড়ির নং : 30 বয়স : 54 লিঙ্গ : পুরুষ | WB/10/063/618414 ফটো উপলব্ধ |
| 505 নাম : সুজন কুমার মল্লিক পিতার নাম: সাধন চন্দ্র মল্লিক বাড়ির নং : 31 বয়স : 48 লিঙ্গ : পুরুষ | RDH2400919 ফটো উপলব্ধ | 506 নাম : যুথিকা মল্লিক পিতার নাম: সাধন মল্লিক বাড়ির নং : 31 বয়স : 53 লিঙ্গ : মহিলা | JRG2261030 ফটো উপলব্ধ | 507 নাম : রঞ্জিত মল্লিক পিতার নাম: রবীন্দ্রনাথ মল্লিক বাড়ির নং : 31 বয়স : 49 লিঙ্গ : পুরুষ | WB/10/063/618418 ফটো উপলব্ধ |
| 508 নাম : টুটু দত্ত মল্লিক স্বামীর নাম: সুজন মল্লিক বাড়ির নং : 31/1 বয়স : 46 লিঙ্গ : মহিলা | RDH1146133 ফটো উপলব্ধ | 509 নাম : স্বপনকুমার পাল পিতার নাম: অরুণ পাল বাড়ির নং : 32/2 বয়স : 56 লিঙ্গ : পুরুষ | WB/10/063/618475 ফটো উপলব্ধ | 510 নাম : সাধন কুমার সান্যাল পিতার নাম: রাধা মাধব সান্যাল বাড়ির নং : 32/2 বয়স : 71 লিঙ্গ : পুরুষ | JRG2258754 ফটো উপলব্ধ |
| 511 নাম : কেকা সান্যাল পিতার নাম: রাধামাধব সান্যাল বাড়ির নং : 32/2 বয়স : 62 লিঙ্গ : মহিলা | JRG3491529 ফটো উপলব্ধ | 512 নাম : ধ্রুবজ্যোতি দত্ত পিতার নাম: হীরেন্দ্র দত্ত বাড়ির নং : 33 বয়স : 69 লিঙ্গ : পুরুষ | WB/10/063/618428 ফটো উপলব্ধ | 513 নাম : রনবীর দত্ত পিতার নাম: হীরেন্দ্র দত্ত বাড়ির নং : 33 বয়স : 67 লিঙ্গ : পুরুষ | RDH2543767 ফটো উপলব্ধ |

| | | | | | |
|---|------------------|---|------------------|--|------------------|
| 514 নাম : নবনীতা দত্ত স্বামীর নাম: ধ্রুবজ্যোতি দত্ত বাড়ির নং : 33 বয়স : 63 লিঙ্গ : মহিলা ফটো উপলব্ধ | WB/10/063/618429 | 515 নাম : মল্লিকা দত্ত স্বামীর নাম: রনবীর দত্ত বাড়ির নং : 33 বয়স : 57 লিঙ্গ : মহিলা ফটো উপলব্ধ | JRG2261147 | 516 নাম : রেহা দত্ত পিতার নাম: রনবীর দত্ত বাড়ির নং : 33 বয়স : 31 লিঙ্গ : মহিলা ফটো উপলব্ধ | RDH1623461 |
| 517 নাম : শ্যামল প্রসাদ মৈএ পিতার নাম: কালীপ্রসাদ মৈএ বাড়ির নং : 33 বয়স : 65 লিঙ্গ : পুরুষ ফটো উপলব্ধ | WB/10/063/549127 | 518 নাম : অঞ্জলী মৈএ স্বামীর নাম: শ্যামল প্রসাদ মৈএ বাড়ির নং : 33 বয়স : 60 লিঙ্গ : মহিলা ফটো উপলব্ধ | WB/10/063/549128 | 519 নাম : বরুণ ঘটক পিতার নাম: গোবিন্দ ঘটক বাড়ির নং : 34 বয়স : 72 লিঙ্গ : পুরুষ ফটো উপলব্ধ | WB/10/063/618434 |
| 520 নাম : গৌতম ঘটক পিতার নাম: গোবিন্দচন্দ্র ঘটক বাড়ির নং : 34 বয়স : 67 লিঙ্গ : পুরুষ ফটো উপলব্ধ | RDH2400505 | 521 নাম : শুক্লা ঘটক স্বামীর নাম: বরুণ ঘটক বাড়ির নং : 34 বয়স : 59 লিঙ্গ : মহিলা ফটো উপলব্ধ | WB/10/063/618436 | 522 নাম : অঞ্জনা ঘটক স্বামীর নাম: গৌতম ঘটক বাড়ির নং : 34 বয়স : 55 লিঙ্গ : মহিলা ফটো উপলব্ধ | JRG2259547 |
| 523 নাম : গৌরব ঘটক পিতার নাম: গৌতম ঘটক বাড়ির নং : 34 বয়স : 27 লিঙ্গ : পুরুষ ফটো উপলব্ধ | RDH2087435 | 524 নাম : ঝর্ণা গাঙ্গুলী স্বামীর নাম: রমেশ গাঙ্গুলী বাড়ির নং : 34/1 বয়স : 79 লিঙ্গ : মহিলা ফটো উপলব্ধ | JRG2259190 | 525 নাম : নিরুপমা গাঙ্গুলী পিতার নাম: রমেশ গাঙ্গুলী বাড়ির নং : 34/1 বয়স : 56 লিঙ্গ : পুরুষ ফটো উপলব্ধ | WB/10/063/618438 |
| 526 নাম : পৌলমী গাঙ্গুলী স্বামীর নাম: নিরুপমা গাঙ্গুলী বাড়ির নং : 34/1 বয়স : 51 লিঙ্গ : মহিলা ফটো উপলব্ধ | JRG2260222 | 527 নাম : শ্রেয়া গাঙ্গুলী পিতার নাম: নিরুপমা গাঙ্গুলী বাড়ির নং : 34/1 বয়স : 25 লিঙ্গ : মহিলা ফটো উপলব্ধ | RDH2299808 | 528 নাম : শেফালী বিশ্বাস স্বামীর নাম: ফনীভূষণ বিশ্বাস বাড়ির নং : 35 বয়স : 88 লিঙ্গ : মহিলা ফটো উপলব্ধ | WB/10/063/618439 |
| 529 নাম : গীতা বিশ্বাস পিতার নাম: ফনীভূষণ বিশ্বাস বাড়ির নং : 35 বয়স : 69 লিঙ্গ : মহিলা ফটো উপলব্ধ | WB/10/063/618440 | 530 নাম : সান্তনা বিশ্বাস পিতার নাম: ফনীভূষণ বিশ্বাস বাড়ির নং : 35 বয়স : 64 লিঙ্গ : মহিলা ফটো উপলব্ধ | WB/10/063/618441 | 531 নাম : চন্দনা বিশ্বাস পিতার নাম: ফনী ভূষণ বিশ্বাস বাড়ির নং : 35 বয়স : 58 লিঙ্গ : মহিলা ফটো উপলব্ধ | RDH2811156 |
| 532 নাম : রিনীতা ব্যানার্জী স্বামীর নাম: শত্ৰুনাথ ব্যানার্জী বাড়ির নং : 36 বয়স : 55 লিঙ্গ : মহিলা ফটো উপলব্ধ | JRG1782291 | 533 নাম : সব্যসাচী ব্যানার্জী পিতার নাম: সুশীলকুমার ব্যানার্জী বাড়ির নং : 36 বয়স : 44 লিঙ্গ : পুরুষ ফটো উপলব্ধ | JRG3924859 | 534 নাম : মালবিকা ব্যানার্জী স্বামীর নাম: সব্যসাচী ব্যানার্জী বাড়ির নং : 36 বয়স : 41 লিঙ্গ : মহিলা ফটো উপলব্ধ | RDH1623495 |
| 535 নাম : নিশীথ কুমার ঘোষ পিতার নাম: রাধারমন ঘোষ বাড়ির নং : 36 বয়স : 60 লিঙ্গ : পুরুষ ফটো উপলব্ধ | RDH2401008 | 536 নাম : সুলেখা ঘোষ স্বামীর নাম: নিশীথ কুমার ঘোষ বাড়ির নং : 36 বয়স : 48 লিঙ্গ : মহিলা ফটো উপলব্ধ | JRG4060190 | 537 নাম : কল্যাণী মল্লিক স্বামীর নাম: বঙ্কিম মল্লিক বাড়ির নং : 36 বয়স : 86 লিঙ্গ : মহিলা ফটো উপলব্ধ | WB/10/063/618445 |
| 538 নাম : পিঙ্কী দাস(মল্লিক) স্বামীর নাম: শুভদীপ মল্লিক বাড়ির নং : 36/A বয়স : 36 লিঙ্গ : মহিলা ফটো উপলব্ধ | RDH1259696 | 539 নাম : তাপস মল্লিক পিতার নাম: সুধীর মল্লিক বাড়ির নং : 36/এ বয়স : 71 লিঙ্গ : পুরুষ ফটো উপলব্ধ | RDH2400539 | 540 নাম : তপসী মল্লিক স্বামীর নাম: তাপস মল্লিক বাড়ির নং : 36/এ বয়স : 65 লিঙ্গ : মহিলা ফটো উপলব্ধ | RDH2400554 |
| 541 নাম : বিদ্যুৎ মল্লিক পিতার নাম: তাপস মল্লিক বাড়ির নং : 36/এ বয়স : 48 লিঙ্গ : পুরুষ ফটো উপলব্ধ | JRG2259042 | 542 নাম : সুভদীপ মল্লিক পিতার নাম: তাপস মল্লিক বাড়ির নং : 36/এ বয়স : 41 লিঙ্গ : পুরুষ ফটো উপলব্ধ | JRG3491602 | 543 নাম : হৈমন্তি মল্লিক স্বামীর নাম: বিদ্যুৎ মল্লিক বাড়ির নং : 36/A বয়স : 41 লিঙ্গ : মহিলা ফটো উপলব্ধ | JRG3394137 |

| | | | | | | | | |
|--|------------------|------------|--|------------------|------------|---|------------------|------------|
| 544 নাম : মুক্তি ভট্টাচার্য্য স্বামীর নাম: আশীষ ভট্টাচার্য্য বাড়ির নং : 37 বয়স : 55 লিঙ্গ : মহিলা | WB/10/063/618461 | ফটো উপলব্ধ | 545 নাম : গীতা দত্ত স্বামীর নাম: ভূপতি দত্ত বাড়ির নং : 38 বয়স : 77 লিঙ্গ : মহিলা | WB/10/063/618463 | ফটো উপলব্ধ | 546 নাম : দীপক দত্ত পিতার নাম: ভূপতি দত্ত বাড়ির নং : 38 বয়স : 58 লিঙ্গ : পুরুষ | WB/10/063/618464 | ফটো উপলব্ধ |
| 547 নাম : গোপাল দত্ত পিতার নাম: ভূপতি দত্ত বাড়ির নং : 38 বয়স : 53 লিঙ্গ : পুরুষ | WB/10/063/618466 | ফটো উপলব্ধ | 548 নাম : কানু দত্ত পিতার নাম: ভূপতি দত্ত বাড়ির নং : 38 বয়স : 49 লিঙ্গ : পুরুষ | WB/10/063/618467 | ফটো উপলব্ধ | 549 নাম : রীতা দত্ত স্বামীর নাম: দীপক দত্ত বাড়ির নং : 38 বয়স : 47 লিঙ্গ : মহিলা | JRG3491628 | ফটো উপলব্ধ |
| 550 নাম : রিস্সা দত্ত স্বামীর নাম: কানু দত্ত বাড়ির নং : 38 বয়স : 33 লিঙ্গ : মহিলা | RDH2152643 | ফটো উপলব্ধ | 551 নাম : তনুশ্রী দত্ত(দাস) স্বামীর নাম: গোপাল দত্ত বাড়ির নং : 38 বয়স : 34 লিঙ্গ : মহিলা | RDH1242577 | ফটো উপলব্ধ | 552 নাম : অরুন কুমার মণ্ডল পিতার নাম: শম্ভুনাথ মণ্ডল বাড়ির নং : 38 বয়স : 81 লিঙ্গ : পুরুষ | WB/10/063/618468 | ফটো উপলব্ধ |
| 553 নাম : অনুমতি মণ্ডল স্বামীর নাম: অরুন মণ্ডল বাড়ির নং : 38 বয়স : 67 লিঙ্গ : মহিলা | WB/10/063/618469 | ফটো উপলব্ধ | 554 নাম : সৌমদিত্য পাল পিতার নাম: স্বপন কুমার পাল বাড়ির নং : 38/1 বয়স : 21 লিঙ্গ : পুরুষ | RDH2792406 | ফটো উপলব্ধ | 555 নাম : মানস ঘোষ পিতার নাম: চিত্তরঞ্জন ঘোষ বাড়ির নং : 38B বয়স : 46 লিঙ্গ : পুরুষ | JRG2259059 | ফটো উপলব্ধ |
| 556 নাম : শ্রাবনী মণ্ডল (ঘোষ) স্বামীর নাম: মানস ঘোষ বাড়ির নং : 38/B বয়স : 35 লিঙ্গ : মহিলা | RDH1759158 | ফটো উপলব্ধ | 557 নাম : দীপেন্দ্র কুমার মুখার্জি পিতার নাম: সত্যরঞ্জন মুখার্জী বাড়ির নং : 38/সি বয়স : 83 লিঙ্গ : পুরুষ | RDH2563989 | ফটো উপলব্ধ | 558 নাম : মিতালী মুখার্জী স্বামীর নাম: দীপেন্দ্র কুমার মুখার্জি বাড়ির নং : 38/সি বয়স : 64 লিঙ্গ : মহিলা | RDH2563963 | ফটো উপলব্ধ |
| 559 নাম : হিরন্ময় গাঙ্গুলী পিতার নাম: পরেশ নাথ গাঙ্গুলী বাড়ির নং : 38D বয়স : 74 লিঙ্গ : পুরুষ | WB/10/063/576154 | ফটো উপলব্ধ | 560 নাম : অপর্ণা গাঙ্গুলি স্বামীর নাম: হিরন্ময় গাঙ্গুলী বাড়ির নং : 38D বয়স : 67 লিঙ্গ : মহিলা | RDH2401289 | ফটো উপলব্ধ | 561 নাম : প্রিয়া দত্ত পিতার নাম: দীপক দত্ত বাড়ির নং : 38 নতুন পারা লেন বয়স : 25 লিঙ্গ : মহিলা | RDH2214427 | ফটো উপলব্ধ |
| 562 নাম : পারিজাত ভাস্কর পিতার নাম: প্রসেনজিৎ ভাস্কর বাড়ির নং : 39 বয়স : 29 লিঙ্গ : পুরুষ | RDH1903525 | ফটো উপলব্ধ | 563 নাম : অর্নব রায় পিতার নাম: অচ্যুত রায় বাড়ির নং : 39 বয়স : 40 লিঙ্গ : পুরুষ | JRG3491677 | ফটো উপলব্ধ | Q 564 নাম : অচ্যুত কুমার রয় পিতার নাম: প্রফুল্ল রায় বাড়ির নং : 39 বয়স : 72 লিঙ্গ : পুরুষ | RDH2401164 | ফটো উপলব্ধ |
| 565 নাম : শেফালী রায় স্বামীর নাম: অচ্যুত রায় বাড়ির নং : 39 বয়স : 68 লিঙ্গ : মহিলা | RDH2401149 | ফটো উপলব্ধ | 566 নাম : পিয়ালী রায় স্বামীর নাম: অর্নব রায় বাড়ির নং : 39 বয়স : 37 লিঙ্গ : মহিলা | RDH1759075 | ফটো উপলব্ধ | 567 নাম : অনন্যা রায় পিতার নাম: অচ্যুত রায় বাড়ির নং : 39 বয়স : 32 লিঙ্গ : মহিলা | RDH1508100 | ফটো উপলব্ধ |
| 568 নাম : চন্দন কান্তি বন্দ্যোপাধ্যায় পিতার নাম: প্রফুল্ল কুমার বন্দ্যোপাধ্যায় বাড়ির নং : 39/1 বয়স : 64 লিঙ্গ : পুরুষ | WB/10/067/528060 | ফটো উপলব্ধ | 569 নাম : সুমিতা ব্যানার্জী স্বামীর নাম: চন্দন কান্তি ব্যানার্জী বাড়ির নং : 39/1 বয়স : 54 লিঙ্গ : মহিলা | JRG2285302 | ফটো উপলব্ধ | 570 নাম : চয়নিকা ব্যানার্জী পিতার নাম: চন্দন কান্তি ব্যানার্জী বাড়ির নং : 39/1 বয়স : 32 লিঙ্গ : মহিলা | RDH1508118 | ফটো উপলব্ধ |
| 571 নাম : দেবশীষ ভট্টাচার্য্য পিতার নাম: শিশির কুমার ভট্টাচার্য্য বাড়ির নং : 39/1 বয়স : 46 লিঙ্গ : পুরুষ | DNB1623396 | ফটো উপলব্ধ | 572 নাম : দেবশীষ দাস পিতার নাম: ধনঞ্জয় দাস বাড়ির নং : 39/2 বয়স : 61 লিঙ্গ : পুরুষ | RDH2266831 | ফটো উপলব্ধ | 573 নাম : মন্দিরা দাস স্বামীর নাম: দেবশীষ দাস বাড়ির নং : 39/2 বয়স : 55 লিঙ্গ : মহিলা | LQR1859263 | ফটো উপলব্ধ |



| | | | | | |
|--|--------------------------------|---|--------------------------------|--|--------------------------------|
| 574 নাম : অর্নব দাস পিতার নাম: দেবাশিস দাস বাড়ির নং : 39/2 বয়স : 28 লিঙ্গ : পুরুষ | WOB1721059 ফটো উপলব্ধ | 575 নাম : অরিজ দাস পিতার নাম: দেবাশিস দাস বাড়ির নং : 39/2 বয়স : 25 লিঙ্গ : পুরুষ | RDH2268167 ফটো উপলব্ধ | 576 নাম : মীনারানী সাও স্বামীর নাম: বাবেশ্বর সাও বাড়ির নং : 40 বয়স : 61 লিঙ্গ : মহিলা | WB/10/063/618486 ফটো উপলব্ধ |
| 577 নাম : বেবী সাও পিতার নাম: বাবেশ্বর সাও বাড়ির নং : 40 বয়স : 41 লিঙ্গ : মহিলা | RDH0257964 ফটো উপলব্ধ | 578 নাম : ফুলকুমারী আচ্য স্বামীর নাম: শচীন্দ্রনাথ আচ্য বাড়ির নং : 40/1 বয়স : 92 লিঙ্গ : মহিলা | WB/10/063/612021 ফটো উপলব্ধ | 579 নাম : দিলীপ আচ্য পিতার নাম: শচীন্দ্রনাথ আচ্য বাড়ির নং : 40/1 বয়স : 58 লিঙ্গ : পুরুষ | RDH2335800 ফটো উপলব্ধ |
| 580 নাম : সমির কুমার আচ্য পিতার নাম: শচীন্দ্রনাথ আচ্য বাড়ির নং : 40/1 বয়স : 55 লিঙ্গ : পুরুষ | RDH2596948 ফটো উপলব্ধ | 581 নাম : ডলি আচ্য স্বামীর নাম: দিলীপ আচ্য বাড়ির নং : 40/1 বয়স : 55 লিঙ্গ : মহিলা | RDH2334761 ফটো উপলব্ধ | 582 নাম : প্রতিমা আচ্য স্বামীর নাম: সুকুমার আচ্য বাড়ির নং : 40/1 বয়স : 47 লিঙ্গ : মহিলা | JRG2939692 ফটো উপলব্ধ |
| 583 নাম : ইলা আচ্য স্বামীর নাম: সমীর কুমার আচ্য বাড়ির নং : 40/1 বয়স : 44 লিঙ্গ : মহিলা | JRG2939700 ফটো উপলব্ধ | 584 নাম : অর্ক আচ্য পিতার নাম: সুকুমার আচ্য বাড়ির নং : 40/1 বয়স : 28 লিঙ্গ : পুরুষ | RDH2152551 ফটো উপলব্ধ | 585 নাম : অর্নব আচ্য পিতার নাম: সমির কুমার আচ্য বাড়ির নং : 40/1 বয়স : 23 লিঙ্গ : পুরুষ | RDH2597060 ফটো উপলব্ধ |
| 586 নাম : গৌতম আচ্য পিতার নাম: দিলীপ আচ্য বাড়ির নং : 40/1 বয়স : 22 লিঙ্গ : পুরুষ | RDH2763308 ফটো উপলব্ধ | 587 নাম : শান্তনু সিংহ রায় পিতার নাম: যষ্টি সিংহ রায় বাড়ির নং : 41 বয়স : 48 লিঙ্গ : পুরুষ | JRG2939726 ফটো উপলব্ধ | 588 নাম : শ্রীতনু সিংহ রায় পিতার নাম: যষ্টি কুমার সিংহ রায় বাড়ির নং : 41 বয়স : 43 লিঙ্গ : পুরুষ | JRG2939734 ফটো উপলব্ধ |
| 589 নাম : মানসি সিংহ রায় স্বামীর নাম: শ্রীতনু সিংহ রায় বাড়ির নং : 41 বয়স : 32 লিঙ্গ : মহিলা | RDH1903566 ফটো উপলব্ধ | 590 নাম : বনানী সিংহরায় স্বামীর নাম: যষ্টি সিংহরায় বাড়ির নং : 41 বয়স : 68 লিঙ্গ : মহিলা | WB/10/063/618488 ফটো উপলব্ধ | 591 নাম : তাপসী সিংহরায়(পাল) স্বামীর নাম: শান্তনু সিংহরায় বাড়ির নং : 41 বয়স : 47 লিঙ্গ : মহিলা | JRG3444692 ফটো উপলব্ধ |
| 592 নাম : রীনা ধর স্বামীর নাম: প্রশান্ত ধর বাড়ির নং : 41/1 বয়স : 53 লিঙ্গ : মহিলা | WB/10/063/618492 ফটো উপলব্ধ | 593 নাম : পরিতোষ দত্ত পিতার নাম: সিদ্ধিমোহন দত্ত বাড়ির নং : 41/1 বয়স : 70 লিঙ্গ : পুরুষ | WB/10/063/618481 ফটো উপলব্ধ | 594 নাম : বন্দনা দত্ত স্বামীর নাম: পরিতোষ দত্ত বাড়ির নং : 41/1 বয়স : 54 লিঙ্গ : মহিলা | WB/10/063/618482 ফটো উপলব্ধ |
| 595 নাম : প্রবীর দত্ত পিতার নাম: পরিতোষ দত্ত বাড়ির নং : 41/1 বয়স : 36 লিঙ্গ : পুরুষ | RDH1096106 ফটো উপলব্ধ | 596 নাম : তপন অধিকারী পিতার নাম: শতুনাথ অধিকারী বাড়ির নং : 7 বয়স : 63 লিঙ্গ : পুরুষ | RDH2837482 ফটো উপলব্ধ | 597 নাম : প্রলয় দত্ত পিতার নাম: পরিতোষ দত্ত বাড়ির নং : 41/1 বয়স : 30 লিঙ্গ : পুরুষ | RDH1903574 ফটো উপলব্ধ |
| 598 নাম : পার্বতী দাশগুপ্ত স্বামীর নাম: বংশীধর দাশগুপ্ত বাড়ির নং : 41/1/2 বয়স : 89 লিঙ্গ : মহিলা | RDH2475457 ফটো উপলব্ধ | 599 নাম : মতিহারী এলাহি স্বামীর নাম: মহঃ ফজলে এলাহি বাড়ির নং : 41/A বয়স : 50 লিঙ্গ : মহিলা | RDH2400596 ফটো উপলব্ধ | 600 নাম : কৌশিক ধর পিতার নাম: প্রশান্ত ধর বাড়ির নং : 41/A/1 বয়স : 33 লিঙ্গ : পুরুষ | RDH1759083 ফটো উপলব্ধ |
| 601 নাম : সংগীতা ভাদুড়ী স্বামীর নাম: স্বপন কুমার ভাদুড়ী বাড়ির নং : 41/এ/2 বয়স : 60 লিঙ্গ : মহিলা | RDH2543759 ফটো উপলব্ধ | 602 নাম : রামকৃষ্ণ সরকার পিতার নাম: দীনবন্ধু সরকার বাড়ির নং : 41A/3 বয়স : 69 লিঙ্গ : পুরুষ | JRG3491685 ফটো উপলব্ধ | 603 নাম : সাগ্নিক রায় পিতার নাম: দেব রঞ্জন রায় বাড়ির নং : 1এ আশালতা অপার্টমেন্ট বয়স : 27 লিঙ্গ : পুরুষ | ZMU1985456 ফটো উপলব্ধ |



| | | | | | |
|---|--------------------------------|---|--------------------------------|---|--------------------------------|
| 604 নাম : সঞ্জনা সরকার পিতার নাম: রামকৃষ্ণ সরকার বাড়ির নং : 41/এ/3 বয়স : 25 লিঙ্গ : মহিলা | RDH2244754 ফটো উপলব্ধ | 605 নাম : স্বপন কুমার ভৌমিক পিতার নাম: বিমল কৃষ্ণ ভৌমিক বাড়ির নং : 41A/5 বয়স : 70 লিঙ্গ : পুরুষ | WB/10/063/639245 ফটো উপলব্ধ | 606 নাম : সীমা ভৌমিক স্বামীর নাম: স্বপন কুমার ভৌমিক বাড়ির নং : 41/এ/5 বয়স : 59 লিঙ্গ : মহিলা | RDH2401610 ফটো উপলব্ধ |
| 607 নাম : সুশীল কর্মকার পিতার নাম: গনেশ কর্মকার বাড়ির নং : 41/এ/6 বয়স : 61 লিঙ্গ : পুরুষ | RDH2543916 ফটো উপলব্ধ | 608 নাম : জ্যোত্স্না কর্মকার স্বামীর নাম: সুশীল কর্মকার বাড়ির নং : 41/এ/6 বয়স : 59 লিঙ্গ : মহিলা | RDH2543932 ফটো উপলব্ধ | 609 নাম : প্রীতম কর্মকার পিতার নাম: সুশীল কর্মকার বাড়ির নং : 41/এ/6 বয়স : 30 লিঙ্গ : পুরুষ | RDH2001907 ফটো উপলব্ধ |
| 610 নাম : সুখেন্দু গোস্বামী পিতার নাম: বলভদ্র গোস্বামী বাড়ির নং : 41/A/9 বয়স : 82 লিঙ্গ : পুরুষ | WB/10/063/579110 ফটো উপলব্ধ | 611 নাম : কম্পনা গোস্বামী স্বামীর নাম: সুখেন্দু গোস্বামী বাড়ির নং : 41/A/9 বয়স : 74 লিঙ্গ : মহিলা | WB/10/063/579111 ফটো উপলব্ধ | 612 নাম : রীতা গোস্বামী পিতার নাম: সুখেন্দু গোস্বামী বাড়ির নং : 41/A/9 বয়স : 58 লিঙ্গ : মহিলা | WB/10/063/579112 ফটো উপলব্ধ |
| 613 নাম : অনিতা গোস্বামী পিতার নাম: সুখেন্দু গোস্বামী বাড়ির নং : 41/A/9 বয়স : 56 লিঙ্গ : মহিলা | WB/10/063/579113 ফটো উপলব্ধ | 614 নাম : সমীর গোস্বামী পিতার নাম: সুখেন্দু গোস্বামী বাড়ির নং : 41/A/9 বয়স : 52 লিঙ্গ : পুরুষ | WB/10/063/579114 ফটো উপলব্ধ | 615 নাম : স্নিদ্ধা গোস্বামী স্বামীর নাম: সমীর গোস্বামী বাড়ির নং : 41/A/9 বয়স : 38 লিঙ্গ : মহিলা | JRG4038063 ফটো উপলব্ধ |
| 616 নাম : কল্যাণী দাস ঠাকুর স্বামীর নাম: বিজন বিহারী দাস ঠাকুর বাড়ির নং : 41A/10 বয়স : 69 লিঙ্গ : মহিলা | WB/10/063/612537 ফটো উপলব্ধ | 617 নাম : সারাফত হোসেন পিতার নাম: ওহিদ হোসেন বাড়ির নং : 41A/11 বয়স : 64 লিঙ্গ : পুরুষ | JRG3697331 ফটো উপলব্ধ | 618 নাম : চন্দ্রিমা ঘোষ স্বামীর নাম: সারাফত হোসেন বাড়ির নং : 41A/11 বয়স : 50 লিঙ্গ : মহিলা | JRG3697323 ফটো উপলব্ধ |
| 619 নাম : বেগম শাওফতা শবনম পিতার নাম: সারাফত হোসেন বাড়ির নং : 41/এ/11 বয়স : 25 লিঙ্গ : মহিলা | RDH2270841 ফটো উপলব্ধ | 620 নাম : রক্তিম ভাস্কর পিতার নাম: চন্দন ভাস্কর বাড়ির নং : 41/এ/12 বয়স : 25 লিঙ্গ : পুরুষ | RDH2267128 ফটো উপলব্ধ | 621 নাম : কাকুলি ভট্টাচার্য(ভাস্কর) স্বামীর নাম: চন্দন ভাস্কর বাড়ির নং : 41/A/12 বয়স : 63 লিঙ্গ : মহিলা | WB/10/063/606298 ফটো উপলব্ধ |
| 622 নাম : তাজমিরা বেগম স্বামীর নাম: সেখ জাফর আহমেদ বাড়ির নং : 41/এ/13 বয়স : 28 লিঙ্গ : মহিলা | RDH2475531 ফটো উপলব্ধ | 623 নাম : জবেদা বিবি স্বামীর নাম: আহমেদ সেখ বাড়ির নং : 41/এ/13 বয়স : 62 লিঙ্গ : মহিলা | JRG2263242 ফটো উপলব্ধ | 624 নাম : আহমেদ বেগম পিতার নাম: উকিল সেখ বাড়ির নং : 41/এ/13 বয়স : 70 লিঙ্গ : পুরুষ | RDH2400737 ফটো উপলব্ধ |
| 625 নাম : সেখ জাফর আহমেদ পিতার নাম: আহমেদ সেখ বাড়ির নং : 41/A/13 বয়স : 33 লিঙ্গ : পুরুষ | JRG4137089 ফটো উপলব্ধ | 626 নাম : কালীশঙ্কর মন্ডল পিতার নাম: শিশির কুমার মন্ডল বাড়ির নং : 41/A/17 বয়স : 61 লিঙ্গ : পুরুষ | JRG4041802 ফটো উপলব্ধ | 627 নাম : বন্দনা মন্ডল স্বামীর নাম: কালী শঙ্কর মন্ডল বাড়ির নং : 41/A/17 বয়স : 53 লিঙ্গ : মহিলা | RDH1395987 ফটো উপলব্ধ |
| 628 নাম : প্রসেনজিৎ দাস পিতার নাম: শঙ্কর প্রসাদ দাস বাড়ির নং : 41/A/18 বয়স : 43 লিঙ্গ : পুরুষ | JRG3492089 ফটো উপলব্ধ | 629 নাম : টুনি দাস স্বামীর নাম: প্রসেনজিৎ দাস বাড়ির নং : 41A/18 বয়স : 45 লিঙ্গ : মহিলা | RDH1242544 ফটো উপলব্ধ | 630 নাম : প্রিয়াঙ্কা গুপ্তা পিতার নাম: শ্যামচাঁদ গুপ্তা বাড়ির নং : 4/1 বয়স : 29 লিঙ্গ : মহিলা | NUM1834308 ফটো উপলব্ধ |
| 631 নাম : মহঃ ফজলে এলাহি পিতার নাম: ফজলে হক বাড়ির নং : 41/এ/20 বয়স : 63 লিঙ্গ : পুরুষ | RDH2400455 ফটো উপলব্ধ | 632 নাম : মহঃ ইজাজ এলাহি পিতার নাম: মহঃ ফজলে এলাহি বাড়ির নং : 41/এ/20 বয়স : 26 লিঙ্গ : পুরুষ | RDH2218105 ফটো উপলব্ধ | 633 নাম : রোকিয়া খাতুন পিতার নাম: মহঃ ফজলে এলাহি বাড়ির নং : 41/এ/20 বয়স : 24 লিঙ্গ : মহিলা | RDH2474625 ফটো উপলব্ধ |

| | | | | | |
|---|--------------------------|---|--------------------------------|--|--------------------------------|
| 634 নাম : আয়েশা খান্ন পিতার নাম : জামালুদ্দিন সেখ বাড়ির নং : 41B বয়স : 60 লিঙ্গ : মহিলা | RDH1759067 ফটো উপলব্ধ | 635 নাম : জামালুদ্দিন সেখ পিতার নাম : সামসুদ্দিন সেখ বাড়ির নং : 41B বয়স : 60 লিঙ্গ : পুরুষ | RDH2400588 ফটো উপলব্ধ | 636 নাম : মহঃ শেরিফ সেখ পিতার নাম : মহঃ নুরুনবী সেখ বাড়ির নং : 41D বয়স : 38 লিঙ্গ : পুরুষ | JRG3697349 ফটো উপলব্ধ |
| 637 নাম : চাঁদনি খাতুন স্বামীর নাম : অগ্নিভ রায়ন বাড়ির নং : 41/ডি বয়স : 28 লিঙ্গ : মহিলা | RDH2105773 ফটো উপলব্ধ | 638 নাম : জামিলা খাতুন স্বামীর নাম : মোঃ শেরিফ সেখ বাড়ির নং : 41/D বয়স : 35 লিঙ্গ : মহিলা | RDH1623503 ফটো উপলব্ধ | 639 নাম : অগ্নিভ রায়ন পিতার নাম : নুরসেদ আলি বাড়ির নং : 41/D বয়স : 31 লিঙ্গ : পুরুষ | RDH1622513 ফটো উপলব্ধ |
| 640 নাম : মোঃ নুরু ননবী সেখ পিতার নাম : মোঃ আললারাখা সেখ বাড়ির নং : 41/D বয়স : 72 লিঙ্গ : পুরুষ | JRG3491032 ফটো উপলব্ধ | 641 নাম : রেখা রায় পিতার নাম : হেমন্ত কুমার রায় বাড়ির নং : 41/E বয়স : 73 লিঙ্গ : মহিলা | WB/10/063/636008 ফটো উপলব্ধ | 642 নাম : কনক দাস পিতার নাম : মধুসূদন দাস বাড়ির নং : 81 বয়স : 49 লিঙ্গ : মহিলা | JRG3491727 ফটো উপলব্ধ |
| 643 নাম : ত্রিপাণ চৌধুরী পিতার নাম : ত্রিদীপ কুমার চৌধুরী বাড়ির নং : 98/এ বয়স : 22 লিঙ্গ : পুরুষ | RDH2749489 ফটো উপলব্ধ | 644 নাম : সুইটি দাস সাহা স্বামীর নাম : সাহেব সাহা বাড়ির নং : 141/বি বয়স : 30 লিঙ্গ : মহিলা | RDH2474948 ফটো উপলব্ধ | 645 নাম : রাম প্রাসাদ রায় পিতার নাম : নকুল চন্দ্র রায় বাড়ির নং : 402 বয়স : 59 লিঙ্গ : পুরুষ | JRG4042198 ফটো উপলব্ধ |
| 646 নাম : সুদেষ্কা রায় স্বামীর নাম : রামপ্রাসাদ রায় বাড়ির নং : 402 বয়স : 48 লিঙ্গ : মহিলা | LQR2692879 ফটো উপলব্ধ | 647 নাম : সীমা বাগচী স্বামীর নাম : গৌতম বাগচী বাড়ির নং : 501 বয়স : 67 লিঙ্গ : মহিলা | WB/10/063/696017 ফটো উপলব্ধ | 648 নাম : সাবর্ণা বাগচী পিতার নাম : গৌতম বাগচী বাড়ির নং : 501 বয়স : 37 লিঙ্গ : মহিলা | RDH1617224 ফটো উপলব্ধ |
| 649 নাম : সন্ধ্যা সরকার স্বামীর নাম : জগন্নাথ সরকার বাড়ির নং : এ সি রোড, বস্তি বয়স : 55 লিঙ্গ : মহিলা | JRG0274456 ফটো উপলব্ধ | 650 নাম : সুভাষ চন্দ্র বাগচী পিতার নাম : মনোজ মোহন বাগচী বাড়ির নং : Ashalata Apartment Flat4E বয়স : 60 লিঙ্গ : পুরুষ | RDH2595320 ফটো উপলব্ধ | 651 নাম : সোমা বাগচী স্বামীর নাম : সুভাষ চন্দ্র বাগচী বাড়ির নং : Ashalata Apartment Flat4E বয়স : 48 লিঙ্গ : মহিলা | RDH2595346 ফটো উপলব্ধ |
| 652 নাম : তুষ্টি সিকদার স্বামীর নাম : সত্যেন্দ্র নাথ সিকদার বাড়ির নং : জী/2 বয়স : 66 লিঙ্গ : মহিলা | RDH2010080 ফটো উপলব্ধ | 653 নাম : নমি চৌধুরী স্বামীর নাম : ত্রিদীপ চৌধুরী বাড়ির নং : জী-3 মিলন অ্যাপার্টমেন্ট বয়স : 43 লিঙ্গ : মহিলা | JRG3478880 ফটো উপলব্ধ | 654 নাম : ত্রিদীপ চৌধুরী পিতার নাম : নরনারায়ণ চৌধুরী বাড়ির নং : জী/3 মিলন অ্যাপার্টমেন্ট বয়স : 60 লিঙ্গ : পুরুষ | WB/10/063/603470 ফটো উপলব্ধ |
| 655 নাম : পম্পা দাস স্বামীর নাম : লালধর দাস বাড়ির নং : N90 বয়স : 42 লিঙ্গ : মহিলা | JRG4133096 ফটো উপলব্ধ | 656 নাম : কমল হাজরা পিতার নাম : তারক হাজরা বাড়ির নং : এন00 বয়স : 41 লিঙ্গ : পুরুষ | RDH2653947 ফটো উপলব্ধ | 657 নাম : শুভাসী দাশগুপ্ত মায়ের নাম : সঙ্গীতা সাহা দাশগুপ্ত বাড়ির নং : এন08/1/1এ বয়স : 21 লিঙ্গ : মহিলা | RDH2751220 ফটো উপলব্ধ |
| 658 নাম : রুপালী ধর স্বামীর নাম : তারকনাথ ধর বাড়ির নং : এন0020 বয়স : 74 লিঙ্গ : মহিলা | RDH2088573 ফটো উপলব্ধ | 659 নাম : সন্তু ধর পিতার নাম : তারকনাথ ধর বাড়ির নং : এন0020 বয়স : 39 লিঙ্গ : পুরুষ | RDH2088516 ফটো উপলব্ধ | 660 নাম : সুজয় মাজিত পিতার নাম : বিশ্বনাথ মাজিত বাড়ির নং : এন25/2সি বয়স : 22 লিঙ্গ : পুরুষ | RDH2751204 ফটো উপলব্ধ |
| 661 নাম : সবানা বিবি স্বামীর নাম : অসীম সেখ বাড়ির নং : এন041 বয়স : 26 লিঙ্গ : মহিলা | RDH2244614 ফটো উপলব্ধ | 662 নাম : ছোট্ট সেখ পিতার নাম : পান্না সেখ বাড়ির নং : এন041 বয়স : 32 লিঙ্গ : পুরুষ | RDH2246023 ফটো উপলব্ধ | 663 নাম : সঞ্জনা খাতুন পিতার নাম : লালু সেখ বাড়ির নং : এন045 বয়স : 27 লিঙ্গ : মহিলা | RDH2244846 ফটো উপলব্ধ |



| | | | | | | | | |
|---|------------|------------|--|------------|------------|--|------------------|------------|
| 664 | RDH1759059 | ফটো উপলব্ধ | 665 | RDH2475242 | ফটো উপলব্ধ | 666 | RDH2475283 | ফটো উপলব্ধ |
| নাম : রিন্টু হাজরা পিতার নাম: প্রতাপ হাজরা বাড়ির নং : এন0089 বয়স : 34 লিঙ্গ : পুরুষ | | | নাম : অমর নাথ বিশ্বাস পিতার নাম: শম্ভু নাথ বিশ্বাস বাড়ির নং : N0104 বয়স : 69 লিঙ্গ : পুরুষ | | | নাম : ডলি বিশ্বাস স্বামীর নাম: অমর নাথ বিশ্বাস বাড়ির নং : N0104 বয়স : 61 লিঙ্গ : মহিলা | | |
| 667 | SAF1744192 | ফটো উপলব্ধ | 668 | RDH2298677 | ফটো উপলব্ধ | 669 | RDH2245405 | ফটো উপলব্ধ |
| নাম : সীমা বিবি স্বামীর নাম: টোটন সেখ বাড়ির নং : এন0137 বয়স : 33 লিঙ্গ : মহিলা | | | নাম : ভানু মতি দেবনাথ স্বামীর নাম: জীতেন্দ্র দেবনাথ বাড়ির নং : এন0305 বয়স : 62 লিঙ্গ : মহিলা | | | নাম : পিন্টু সেখ পিতার নাম: পান্না সেখ বাড়ির নং : এন0412 বয়স : 33 লিঙ্গ : পুরুষ | | |
| 670 | RDH2246007 | ফটো উপলব্ধ | 671 | RDH2474906 | ফটো উপলব্ধ | 672 | RDH2474724 | ফটো উপলব্ধ |
| নাম : মিতুয়া খাতুন পিতার নাম: সিরাজ সেখ বাড়ির নং : এন0452 বয়স : 26 লিঙ্গ : মহিলা | | | নাম : সুমিত কুমার দাস পিতার নাম: শ্যামল দাস বাড়ির নং : না বয়স : 24 লিঙ্গ : পুরুষ | | | নাম : অজয় হাজরা পিতার নাম: চন্দন হাজরা বাড়ির নং : না বয়স : 27 লিঙ্গ : পুরুষ | | |
| 673 | RDH2474583 | ফটো উপলব্ধ | 674 | RDH2597128 | ফটো উপলব্ধ | 675 | RDH2218162 | ফটো উপলব্ধ |
| নাম : সোয়েল সেখ পিতার নাম: নিজাম সেখ বাড়ির নং : না বয়স : 24 লিঙ্গ : পুরুষ | | | নাম : তনুশ্রী দাস পিতার নাম: মৃত তপস দাস বাড়ির নং : নতুন পাড়া বস্তি বয়স : 23 লিঙ্গ : মহিলা | | | নাম : রঞ্জনা খাতুন পিতার নাম: হাবিব সেখ বাড়ির নং : নতুন পাড়া বস্তি বয়স : 27 লিঙ্গ : মহিলা | | |
| Q 676 | RDH2213825 | ফটো উপলব্ধ | 677 | RDH2213809 | ফটো উপলব্ধ | 678 | WB/10/063/582189 | ফটো উপলব্ধ |
| নাম : সঞ্জীব হালদার পিতার নাম: গৌতম হালদার বাড়ির নং : নতুন পাড়া বস্তি এ সী রোড বয়স : 26 লিঙ্গ : পুরুষ | | | নাম : জুলি মার্জিত স্বামীর নাম: বাপন মার্জিত বাড়ির নং : নতুন পাড়া লেন বয়স : 30 লিঙ্গ : মহিলা | | | নাম : নারায়ন গাঙ্গুলী পিতার নাম: ননীলাক্ষ্য গাঙ্গুলী বাড়ির নং : পবিত্রমিলন অ্যাপার্টমেন্ট বয়স : 66 লিঙ্গ : পুরুষ | | |
| 679 | RDH2850378 | ফটো উপলব্ধ | 680 | RDH2885382 | ফটো উপলব্ধ | 681 | RDH2885390 | ফটো উপলব্ধ |
| নাম : মেঘনা পাল পিতার নাম: বলাই পাল বাড়ির নং : 12/1 বয়স : 22 লিঙ্গ : মহিলা | | | নাম : অমৃতা হাজরা মায়ের নাম: মঙ্গলী হাজরা বাড়ির নং : না বয়স : 27 লিঙ্গ : মহিলা | | | নাম : সুজয় হাজরা পিতার নাম: চন্দন হাজরা বাড়ির নং : না বয়স : 22 লিঙ্গ : পুরুষ | | |
| 682 | RDH2888683 | ফটো উপলব্ধ | | | | | | |
| নাম : রৌদ্রকপ সিংহ রায় পিতার নাম: শান্তনু সিংহ রায় বাড়ির নং : 81 বয়স : 19 লিঙ্গ : পুরুষ | | | | | | | | |



| | | | | | |
|---|--------------------------------|--|--------------------------------|--|--------------------------------|
| 683 নাম : প্রোতিমা ভাস্কর পিতার নাম: অনুভম ভাস্কর বাড়ির নং : এন005 বয়স : 20 লিঙ্গ : মহিলা | RDH2820314 ফটো উপলব্ধ | 684 নাম : আকাশ হরিজন পিতার নাম: বাপী হরিজন বাড়ির নং : এন002 বয়স : 20 লিঙ্গ : পুরুষ | RDH2820322 ফটো উপলব্ধ | 685 নাম : প্রতিমা ভাস্কর স্বামীর নাম: লোনা পাল বাড়ির নং : জগদীশ্বর বয়স : 22 লিঙ্গ : মহিলা | RDH1636463 ফটো উপলব্ধ |
| 686 নাম : মোনেজান বেওয়া স্বামীর নাম: হোসেন সেখ বাড়ির নং : n0238 বয়স : 81 লিঙ্গ : মহিলা | RDH2543734 ফটো উপলব্ধ | 687 নাম : সন্ধ্যা দাস স্বামীর নাম: চন্দ্র পদ দাস বাড়ির নং : n0218 বয়স : 43 লিঙ্গ : মহিলা | JRG0274530 ফটো উপলব্ধ | 688 নাম : কাবেলা বিবি স্বামীর নাম: সুমেরুদ্দীন সেখ বাড়ির নং : n0233 বয়স : 65 লিঙ্গ : মহিলা | WB/10/063/618605 ফটো উপলব্ধ |
| 689 নাম : সাবেলা বিবি স্বামীর নাম: তিনকড়ি সেখ বাড়ির নং : n0234 বয়স : 64 লিঙ্গ : মহিলা | WB/10/063/618607 ফটো উপলব্ধ | 690 নাম : জাহানারা বিবি স্বামীর নাম: মেহেরু সেখ বাড়ির নং : n0231 বয়স : 61 লিঙ্গ : মহিলা | WB/10/063/618614 ফটো উপলব্ধ | 691 নাম : বেবী বিবি স্বামীর নাম: এরশাদ সেখ বাড়ির নং : n0223 বয়স : 61 লিঙ্গ : মহিলা | RDH2543718 ফটো উপলব্ধ |
| 692 নাম : রানু বিবি স্বামীর নাম: রুস্তম সেখ বাড়ির নং : n0237 বয়স : 59 লিঙ্গ : মহিলা | WB/10/063/618597 ফটো উপলব্ধ | 693 নাম : সাবেরা খাতুন পিতার নাম: মহ সফি সেখ বাড়ির নং : n0229 বয়স : 57 লিঙ্গ : মহিলা | WB/10/063/618626 ফটো উপলব্ধ | 694 নাম : জেবুন্নেসা স্বামীর নাম: নিজাম সেখ বাড়ির নং : n0240 বয়স : 56 লিঙ্গ : মহিলা | WB/10/063/618594 ফটো উপলব্ধ |
| 695 নাম : ভরসা বিবি স্বামীর নাম: রিয়াজ সেখ বাড়ির নং : n0220 বয়স : 56 লিঙ্গ : মহিলা | WB/10/063/618637 ফটো উপলব্ধ | 696 নাম : রেনু বিবি স্বামীর নাম: মুনা সেখ বাড়ির নং : n0243 বয়স : 56 লিঙ্গ : মহিলা | RDH2401719 ফটো উপলব্ধ | 697 নাম : সুরাজ শেখ পিতার নাম: বিজু সেখ বাড়ির নং : n0245 বয়স : 53 লিঙ্গ : পুরুষ | RDH1759182 ফটো উপলব্ধ |
| 698 নাম : রেবা বিবি স্বামীর নাম: মাইনুল সেখ বাড়ির নং : n0222 বয়স : 55 লিঙ্গ : মহিলা | WB/10/063/618634 ফটো উপলব্ধ | 699 নাম : রশিদা খাতুন পিতার নাম: রশিদ সেখ বাড়ির নং : n0244 বয়স : 53 লিঙ্গ : মহিলা | RDH2890903 ফটো উপলব্ধ | 700 নাম : রিক্কু বিবি স্বামীর নাম: পান্না সেখ বাড়ির নং : n0243 বয়স : 53 লিঙ্গ : মহিলা | WB/10/063/618580 ফটো উপলব্ধ |
| 701 নাম : কোহিনুর বিবি স্বামীর নাম: কাওসার সেখ বাড়ির নং : n0229 বয়স : 51 লিঙ্গ : মহিলা | WB/10/063/618625 ফটো উপলব্ধ | 702 নাম : টুকু বিবি স্বামীর নাম: দিলীপ সেখ বাড়ির নং : n0238 বয়স : 49 লিঙ্গ : মহিলা | WB/10/063/618592 ফটো উপলব্ধ | 703 নাম : পারুল খাতুন পিতার নাম: আসগর সেখ বাড়ির নং : n0241 বয়স : 49 লিঙ্গ : মহিলা | JRG2263341 ফটো উপলব্ধ |
| 704 নাম : মঞ্জু বিবি স্বামীর নাম: জানু সেখ বাড়ির নং : n0229 বয়স : 47 লিঙ্গ : মহিলা | JRG2260057 ফটো উপলব্ধ | 705 নাম : লক্ষী বিবি স্বামীর নাম: আরজু বাড়ির নং : n0230 বয়স : 43 লিঙ্গ : মহিলা | JRG2939809 ফটো উপলব্ধ | 706 নাম : মেহেরনেগার বিবি স্বামীর নাম: শাহাজাদা বাড়ির নং : n0228 বয়স : 43 লিঙ্গ : মহিলা | JRG3491917 ফটো উপলব্ধ |
| 707 নাম : কুলসুম বিবি স্বামীর নাম: গাঝার সেখ বাড়ির নং : n0228 বয়স : 42 লিঙ্গ : মহিলা | RDH1759273 ফটো উপলব্ধ | 708 নাম : সুহানা খাতুন পিতার নাম: গুলসের সেখ বাড়ির নং : n0230 বয়স : 42 লিঙ্গ : মহিলা | JRG2939817 ফটো উপলব্ধ | 709 নাম : ফরিদা খাতুন স্বামীর নাম: হসিবুল ক বাড়ির নং : n0242 বয়স : 42 লিঙ্গ : মহিলা | JRG3491768 ফটো উপলব্ধ |
| 710 নাম : তাওলি বিবি স্বামীর নাম: সানু সেখ বাড়ির নং : n0228 বয়স : 42 লিঙ্গ : মহিলা | JRG2939999 ফটো উপলব্ধ | 711 নাম : নাজুফা বিবি স্বামীর নাম: হাসান বাড়ির নং : n0234 বয়স : 42 লিঙ্গ : মহিলা | JRG2940021 ফটো উপলব্ধ | 712 নাম : ইয়ামিন সেখ পিতার নাম: রিয়াজ সেখ বাড়ির নং : n0220 বয়স : 37 লিঙ্গ : পুরুষ | RDH1559509 ফটো উপলব্ধ |

| | | | | | |
|---|--------------------------------|--|--------------------------------|---|--------------------------------|
| 713 নাম : নুম্মি বিবি স্বামীর নাম: সানোয়ার সেখ বাড়ির নং : n0237 বয়স : 35 লিঙ্গ : মহিলা | RDH1759257 ফটো উপলব্ধ | 714 নাম : মেহেবুব সেখ পিতার নাম: কাওসার সেখ বাড়ির নং : n0229 বয়স : 33 লিঙ্গ : পুরুষ | RDH1759240 ফটো উপলব্ধ | 715 নাম : রেকসনা বিবি স্বামীর নাম: সফি সেখ বাড়ির নং : n0333 বয়স : 33 লিঙ্গ : মহিলা | RDH1408202 ফটো উপলব্ধ |
| 716 নাম : আরজিনা বিবি স্বামীর নাম: জানা সেখ বাড়ির নং : n0244 বয়স : 33 লিঙ্গ : মহিলা | RDH1759174 ফটো উপলব্ধ | 717 নাম : রাজীব সেখ পিতার নাম: আকুল সেখ বাড়ির নং : n0239 বয়স : 32 লিঙ্গ : পুরুষ | RDH1759265 ফটো উপলব্ধ | 718 নাম : হেমা বিবি স্বামীর নাম: আরমান সেখ বাড়ির নং : n0234 বয়স : 32 লিঙ্গ : মহিলা | RDH1759232 ফটো উপলব্ধ |
| 719 নাম : রহিত সেখ মায়ের নাম: কবেলা বেওয়া বাড়ির নং : n0233 বয়স : 30 লিঙ্গ : পুরুষ | RDH1759224 ফটো উপলব্ধ | Q 720 নাম : সুনীতা হালদার (দাস) স্বামীর নাম: চিন্তু হালদার বাড়ির নং : বয়স : 32 লিঙ্গ : মহিলা | RDH1759208 ফটো উপলব্ধ | 721 নাম : টুক বেওয়া স্বামীর নাম: জাহাঙ্গীর সেখ বাড়ির নং : n0243 বয়স : 33 লিঙ্গ : মহিলা | RDH1205798 ফটো উপলব্ধ |
| 722 নাম : হাসিনা বেওয়া স্বামীর নাম: রমজান আলী বাড়ির নং : n0238 বয়স : 50 লিঙ্গ : মহিলা | RDH2543825 ফটো উপলব্ধ | 723 নাম : নাজেরা বিবি স্বামীর নাম: ফরিং সেখ বাড়ির নং : n0231 বয়স : 52 লিঙ্গ : মহিলা | JRG2260305 ফটো উপলব্ধ | 724 নাম : মানুয়ারা বিবি স্বামীর নাম: রাজেন সেখ বাড়ির নং : n0285 বয়স : 38 লিঙ্গ : মহিলা | RDH1508233 ফটো উপলব্ধ |
| 725 নাম : টুম্পা বিবি স্বামীর নাম: সজল সেখ বাড়ির নং : n0237 বয়স : 38 লিঙ্গ : মহিলা | RDH1849066 ফটো উপলব্ধ | 726 নাম : মালা বিবি স্বামীর নাম: কাদের সেক বাড়ির নং : n0217 বয়স : 36 লিঙ্গ : মহিলা | RDH1396233 ফটো উপলব্ধ | 727 নাম : নাজমা বিবি স্বামীর নাম: সারজুল সেখ বাড়ির নং : n0230 বয়স : 35 লিঙ্গ : মহিলা | RDH1623560 ফটো উপলব্ধ |
| 728 নাম : কহিনুর বিবি স্বামীর নাম: সুরজ সেখ বাড়ির নং : n0222 বয়স : 35 লিঙ্গ : মহিলা | RDH1903756 ফটো উপলব্ধ | 729 নাম : হাজেকা বিবি স্বামীর নাম: তোতন সেখ বাড়ির নং : n0230 বয়স : 35 লিঙ্গ : মহিলা | RDH1396282 ফটো উপলব্ধ | 730 নাম : হামেদা বিবি স্বামীর নাম: অক্ষর সেখ বাড়ির নং : n0367 বয়স : 34 লিঙ্গ : মহিলা | RDH2087377 ফটো উপলব্ধ |
| 731 নাম : শবনম বিবি স্বামীর নাম: মিরাজ সেখ বাড়ির নং : n0220 বয়স : 32 লিঙ্গ : মহিলা | RDH1903871 ফটো উপলব্ধ | 732 নাম : মাম্পি বিবি স্বামীর নাম: সহিদ সেখ বাড়ির নং : n0392 বয়স : 28 লিঙ্গ : মহিলা | RDH2152627 ফটো উপলব্ধ | Q 733 নাম : ছায়া চ্যাটাঙ্গী মায়ের নাম: পুষ্প পাল বাড়ির নং : বয়স : 61 লিঙ্গ : মহিলা | RDH1242775 ফটো উপলব্ধ |
| 734 নাম : অঞ্জলী দাস স্বামীর নাম: গুরুপদ দাস বাড়ির নং : n0210 বয়স : 83 লিঙ্গ : মহিলা | JRG2260131 ফটো উপলব্ধ | 735 নাম : ভানু দাস স্বামীর নাম: সাধন দাস বাড়ির নং : n0213 বয়স : 69 লিঙ্গ : মহিলা | WB/10/063/618516 ফটো উপলব্ধ | 736 নাম : অনিতা দাস স্বামীর নাম: অধুসুদন দাস বাড়ির নং : n0215 বয়স : 67 লিঙ্গ : মহিলা | WB/10/063/618533 ফটো উপলব্ধ |
| 737 নাম : লক্ষী দাস স্বামীর নাম: কালীকুমার দাস বাড়ির নং : n0214 বয়স : 65 লিঙ্গ : মহিলা | WB/10/063/618528 ফটো উপলব্ধ | 738 নাম : শ্যামল দাস পিতার নাম: সুবীর দাস বাড়ির নং : n0336 বয়স : 62 লিঙ্গ : পুরুষ | WB/10/063/645079 ফটো উপলব্ধ | 739 নাম : মঙ্গল দাস পিতার নাম: নিবারন দাস বাড়ির নং : n0221 বয়স : 61 লিঙ্গ : পুরুষ | WB/10/063/618523 ফটো উপলব্ধ |
| 740 নাম : মমতা দাস স্বামীর নাম: দেবু দাস বাড়ির নং : n0218 বয়স : 61 লিঙ্গ : মহিলা | WB/10/063/618541 ফটো উপলব্ধ | 741 নাম : টুনা দাস স্বামীর নাম: মঙ্গল দাস বাড়ির নং : n0221 বয়স : 58 লিঙ্গ : মহিলা | WB/10/063/618524 ফটো উপলব্ধ | 742 নাম : রাজু দাস পিতার নাম: গুরুপদ দাস বাড়ির নং : n0210 বয়স : 55 লিঙ্গ : পুরুষ | WB/10/063/618512 ফটো উপলব্ধ |



| | | | | | |
|---|------------------|---|------------------|--|------------------|
| 743 নাম : হারাধন দাস পিতার নাম: লক্ষীকান্ত দাস বাড়ির নং : n0212 বয়স : 54 লিঙ্গ : পুরুষ ফটো উপলব্ধ | WB/10/063/618519 | 744 নাম : অমিতা দাস স্বামীর নাম: সুব্রত দাস বাড়ির নং : n0279 বয়স : 53 লিঙ্গ : মহিলা ফটো উপলব্ধ | JRG3935418 | 745 নাম : শর্মিলা দাস স্বামীর নাম: রাজু দাস বাড়ির নং : n0210 বয়স : 51 লিঙ্গ : মহিলা ফটো উপলব্ধ | WB/10/063/618513 |
| 746 নাম : নাদু দাস পিতার নাম: লক্ষীকান্ত দাস বাড়ির নং : n0212 বয়স : 50 লিঙ্গ : পুরুষ ফটো উপলব্ধ | JRG1138395 | 747 নাম : বাসন্তী দাস স্বামীর নাম: দেয়ারকী প্রসাদ বাড়ির নং : বয়স : 50 লিঙ্গ : মহিলা DELETED | RDH1508217 | 748 নাম : রেখা দাস স্বামীর নাম: হারাধন দাস বাড়ির নং : n0212 বয়স : 49 লিঙ্গ : মহিলা ফটো উপলব্ধ | WB/10/063/618520 |
| 749 নাম : জ্যোতস্না দাস পিতার নাম: সন্ধ্যা দাস বাড়ির নং : n0218 বয়স : 49 লিঙ্গ : মহিলা Deleted After Appreciation by Judicial Officers | JRG0274522 | 750 নাম : প্রতিমা দাস স্বামীর নাম: শ্যামল দাস বাড়ির নং : n0340 বয়স : 46 লিঙ্গ : মহিলা ফটো উপলব্ধ | JRG2960722 | 751 নাম : সমু দাস পিতার নাম: মধুসূদন দাস বাড়ির নং : n0215 বয়স : 43 লিঙ্গ : পুরুষ ফটো উপলব্ধ | RDH2001964 |
| 752 নাম : গনেশ দাস পিতার নাম: সাধন দাস বাড়ির নং : n0213 বয়স : 42 লিঙ্গ : পুরুষ ফটো উপলব্ধ | JRG3491859 | 753 নাম : মেনকা দাস স্বামীর নাম: সমু দাস বাড়ির নং : n0215 বয়স : 41 লিঙ্গ : মহিলা ফটো উপলব্ধ | RDH2001972 | 754 নাম : কল্যাণী দাস স্বামীর নাম: নাদু দাস বাড়ির নং : n0212 বয়স : 41 লিঙ্গ : মহিলা ফটো উপলব্ধ | JRG3491842 |
| 755 নাম : শ্রীকান্ত দাস পিতার নাম: মঙ্গল দাস বাড়ির নং : n0221 বয়স : 38 লিঙ্গ : পুরুষ ফটো উপলব্ধ | RDH1903707 | 756 নাম : শিখা দাস স্বামীর নাম: উপেন দাস বাড়ির নং : n0265 বয়স : 38 লিঙ্গ : মহিলা Deleted After Appreciation by Judicial Officers | RDH1396266 | 757 নাম : সুলেখা দাস স্বামীর নাম: দিবাকর দাস বাড়ির নং : n0298 বয়স : 37 লিঙ্গ : মহিলা ফটো উপলব্ধ | RDH1759281 |
| 758 নাম : পিন্টু দাস পিতার নাম: রাজু দাস বাড়ির নং : n0210 বয়স : 32 লিঙ্গ : পুরুষ ফটো উপলব্ধ | RDH1508175 | 759 নাম : সরস্বতী দাস পিতার নাম: মঙ্গল দাস বাড়ির নং : n0221 বয়স : 32 লিঙ্গ : মহিলা ফটো উপলব্ধ | RDH1903723 | 760 নাম : স্বাধীন দাস পিতার নাম: হারাধন দাস বাড়ির নং : n0212 বয়স : 31 লিঙ্গ : পুরুষ ফটো উপলব্ধ | RDH1903749 |
| 761 নাম : মনোজ দাস পিতার নাম: হারাধন দাস বাড়ির নং : n0399 বয়স : 28 লিঙ্গ : পুরুষ ফটো উপলব্ধ | RDH2152692 | 762 নাম : তন্ময় দাস মায়ের নাম: তৃপ্তি দাস বাড়ির নং : n0388 বয়স : 27 লিঙ্গ : পুরুষ ফটো উপলব্ধ | RDH2152585 | 763 নাম : কল্পনা হালদার স্বামীর নাম: রমন হালদার বাড়ির নং : n0209 বয়স : 80 লিঙ্গ : মহিলা ফটো উপলব্ধ | WB/10/063/618507 |
| 764 নাম : বালক হালদার পিতার নাম: রমন হালদার বাড়ির নং : n0209 বয়স : 62 লিঙ্গ : পুরুষ ফটো উপলব্ধ | WB/10/063/618508 | 765 নাম : দীপালী হালদার স্বামীর নাম: বালক হালদার বাড়ির নং : n0209 বয়স : 56 লিঙ্গ : মহিলা ফটো উপলব্ধ | WB/10/063/618509 | 766 নাম : বন্দনা হালদার স্বামীর নাম: অলক হালদার বাড়ির নং : n0209 বয়স : 54 লিঙ্গ : মহিলা ফটো উপলব্ধ | WB/10/063/618511 |
| 767 নাম : শীতল হালদার পিতার নাম: বালক হালদার বাড়ির নং : n0209 বয়স : 38 লিঙ্গ : পুরুষ ফটো উপলব্ধ | JRG4041935 | 768 নাম : রেখা হালদার পিতার নাম: গোপাল হালদার বাড়ির নং : n0265 বয়স : 40 লিঙ্গ : মহিলা Deleted After Appreciation by Judicial Officers | RDH1396258 | 769 নাম : গোপাল হালদার পিতার নাম: শ্রীচরন হালদার বাড়ির নং : n0265 বয়স : 71 লিঙ্গ : পুরুষ ফটো উপলব্ধ | RDH1242676 |
| 770 নাম : অনিতা হালদার স্বামীর নাম: গোপাল হালদার বাড়ির নং : n0267 বয়স : 38 লিঙ্গ : মহিলা Deleted After Appreciation by Judicial Officers | RDH1242759 | 771 নাম : অনিতা হালদার মায়ের নাম: সুকুমারী হালদার বাড়ির নং : n0267 বয়স : 38 লিঙ্গ : মহিলা Deleted After Appreciation by Judicial Officers | RDH1242700 | 772 নাম : বন্দনা হালদার পিতার নাম: রমন হালদার বাড়ির নং : n0209 বয়স : 53 লিঙ্গ : পুরুষ Deleted After Appreciation by Judicial Officers | RDH2400760 |

| | | | | | |
|---|--------------------------------|--|--------------------------------|--|--------------------------------|
| 773 নাম : সৌভাগ্য হালদার পিতার নাম : পুরুষ হালদার বাড়ির নং : n0206 বয়স : 33 লিঙ্গ : পুরুষ | RDH1242684 ফটো উপলব্ধ | 774 নাম : চিটু হালদার পিতার নাম : বালক হালদার বাড়ির নং : n0209 বয়স : 33 লিঙ্গ : পুরুষ | RDH1508183 ফটো উপলব্ধ | 775 নাম : কৌশিক হালদার পিতার নাম : অলোক হালদার বাড়ির নং : n0375 বয়স : 27 লিঙ্গ : পুরুষ | RDH2087450 ফটো উপলব্ধ |
| 776 নাম : অমিত হাজরা পিতার নাম : স্বপন হাজরা বাড়ির নং : n0218 বয়স : 30 লিঙ্গ : পুরুষ | RDH1759216 ফটো উপলব্ধ | 777 নাম : রাজু খান পিতার নাম : আসগর খান বাড়ির নং : n0226 বয়স : 43 লিঙ্গ : পুরুষ | JRG3491941 ফটো উপলব্ধ | 778 নাম : সাধনা খাতুন পিতার নাম : জাহাঙ্গীর সেখ বাড়ির নং : n0243 বয়স : 43 লিঙ্গ : মহিলা | RDH1205806 ফটো উপলব্ধ |
| 779 নাম : লিলি খাতুন পিতার নাম : নাজম সেখ বাড়ির নং : n0240 বয়স : 36 লিঙ্গ : মহিলা | RDH1205772 ফটো উপলব্ধ | 780 নাম : সাবিনা খাতুন পিতার নাম : বিজু সেখ বাড়ির নং : n0270 বয়স : 37 লিঙ্গ : মহিলা | RDH1623578 ফটো উপলব্ধ | 781 নাম : শিলা খাতুন পিতার নাম : আসগার খান বাড়ির নং : n0241 বয়স : 34 লিঙ্গ : মহিলা | RDH1903731 ফটো উপলব্ধ |
| 782 নাম : পূর্ণিমা মন্ডল স্বামীর নাম : বিশ্বনাথ মন্ডল বাড়ির নং : n0287 বয়স : 62 লিঙ্গ : মহিলা | RDH2152676 ফটো উপলব্ধ | 783 নাম : রাজ লক্ষী মিত্তী স্বামীর নাম : যামিনী মিত্তী বাড়ির নং : n0219 বয়স : 36 লিঙ্গ : মহিলা | RDH1396225 ফটো উপলব্ধ | 784 নাম : সোমা মন্ডল স্বামীর নাম : ভাসু দাস বাড়ির নং : n0219 বয়স : 62 লিঙ্গ : মহিলা | RDH2400901 ফটো উপলব্ধ |
| 785 নাম : পুষ্প প্রমানিক স্বামীর নাম : গনেশ প্রমানিক বাড়ির নং : n0224 বয়স : 61 লিঙ্গ : মহিলা | WB/10/063/618549 ফটো উপলব্ধ | 786 নাম : নমিতা রায় পাল পিতার নাম : সুখেন পাল বাড়ির নং : n0227 বয়স : 61 লিঙ্গ : মহিলা | WB/10/063/618553 ফটো উপলব্ধ | 787 নাম : জগন্নাথ সরকার পিতার নাম : জয়গোপাল সরকার বাড়ির নং : n0246 বয়স : 57 লিঙ্গ : পুরুষ | JRG0275172 ফটো উপলব্ধ |
| 788 নাম : এরশাদ সেখ স্বামীর নাম : পাঞ্জাব সেখ বাড়ির নং : n0223 বয়স : 75 লিঙ্গ : মহিলা | WB/10/063/618629 ফটো উপলব্ধ | 789 নাম : মুনা সেখ পিতার নাম : সেতার সেখ বাড়ির নং : n0243 বয়স : 66 লিঙ্গ : পুরুষ | WB/10/063/618581 ফটো উপলব্ধ | 790 নাম : তিনকড়ি সেখ পিতার নাম : বালাজান সেখ বাড়ির নং : n0234 বয়স : 66 লিঙ্গ : পুরুষ | WB/10/063/618606 ফটো উপলব্ধ |
| 791 নাম : মাইনুল সেখ পিতার নাম : মোজাম্মেল সেখ বাড়ির নং : n0222 বয়স : 63 লিঙ্গ : পুরুষ | WB/10/063/618633 ফটো উপলব্ধ | 792 নাম : নিজাম সেখ পিতার নাম : ফকির সেখ বাড়ির নং : n0240 বয়স : 61 লিঙ্গ : পুরুষ | WB/10/063/618593 ফটো উপলব্ধ | 793 নাম : পান্না সেখ পিতার নাম : সেতার সেখ বাড়ির নং : n0243 বয়স : 58 লিঙ্গ : পুরুষ | WB/10/063/618578 ফটো উপলব্ধ |
| 794 নাম : ফড়িং সেখ পিতার নাম : আবদুল রশিদ সেখ বাড়ির নং : n0231 বয়স : 57 লিঙ্গ : পুরুষ | JRG2260297 ফটো উপলব্ধ | 795 নাম : কাওসার সেখ পিতার নাম : মহ সফি সেখ বাড়ির নং : n0229 বয়স : 56 লিঙ্গ : পুরুষ | WB/10/063/618624 ফটো উপলব্ধ | 796 নাম : সারজু সেখ পিতার নাম : গুলশের সেখ বাড়ির নং : n0230 বয়স : 53 লিঙ্গ : পুরুষ | WB/10/063/618619 ফটো উপলব্ধ |
| 797 নাম : শাহজাদা সেখ পিতার নাম : গিয়াসুদ্দিন সেখ বাড়ির নং : n0228 বয়স : 53 লিঙ্গ : মহিলা | WB/10/063/618572 ফটো উপলব্ধ | 798 নাম : সানোয়ার সেখ পিতার নাম : বুলবুল সেখ বাড়ির নং : n0237 বয়স : 51 লিঙ্গ : পুরুষ | RDH2400430 ফটো উপলব্ধ | 799 নাম : আরজু সেখ পিতার নাম : গুলশের সেখ বাড়ির নং : n0230 বয়স : 51 লিঙ্গ : পুরুষ | WB/10/063/618620 ফটো উপলব্ধ |
| 800 নাম : জ্বানা সেখ পিতার নাম : রশিদ সেখ বাড়ির নং : n0244 বয়স : 53 লিঙ্গ : পুরুষ | WB/10/063/618577 ফটো উপলব্ধ | 801 নাম : গাঝার সেখ পিতার নাম : গিয়াসুদ্দিন সেখ বাড়ির নং : n0228 বয়স : 49 লিঙ্গ : পুরুষ | WB/10/063/618573 ফটো উপলব্ধ | 802 নাম : বিরু সেখ পিতার নাম : রশিদ সেখ বাড়ির নং : n0244 বয়স : 48 লিঙ্গ : পুরুষ | JRG2260396 ফটো উপলব্ধ |

| | | | | | |
|---|--------------------------|--|--------------------------|--|--------------------------------|
| 803 নাম : মানু সেখ পিতার নাম: রশিদ সেখ বাড়ির নং : n0244 বয়স : 43 লিঙ্গ : পুরুষ | JRG3491974 ফটো উপলব্ধ | 804 নাম : হাসান সেখ পিতার নাম: তিনকড়ি বাড়ির নং : n0234 বয়স : 43 লিঙ্গ : পুরুষ | JRG2940013 ফটো উপলব্ধ | 805 নাম : কাদের সেখ পিতার নাম: হাফেজ সেখ বাড়ির নং : n0217 বয়স : 43 লিঙ্গ : পুরুষ | JRG2940104 ফটো উপলব্ধ |
| 806 নাম : লালু সেখ পিতার নাম: হাফেজ সেখ বাড়ির নং : n0217 বয়স : 43 লিঙ্গ : পুরুষ | JRG2940112 ফটো উপলব্ধ | 807 নাম : কালু সেখ পিতার নাম: হাফেজ সেখ বাড়ির নং : n0217 বয়স : 42 লিঙ্গ : পুরুষ | JRG2940120 ফটো উপলব্ধ | 808 নাম : আরমান সেখ পিতার নাম: তিনকড়ি বাড়ির নং : n0234 বয়স : 42 লিঙ্গ : পুরুষ | JRG2940039 ফটো উপলব্ধ |
| 809 নাম : তাজু সেখ পিতার নাম: রশিদ সেখ বাড়ির নং : n0244 বয়স : 42 লিঙ্গ : পুরুষ | JRG3491982 ফটো উপলব্ধ | 810 নাম : মিরুন সেখ পিতার নাম: মুনা সেখ বাড়ির নং : n0243 বয়স : 42 লিঙ্গ : পুরুষ | JRG3491784 ফটো উপলব্ধ | 811 নাম : ভোলা সেখ পিতার নাম: কালু বাড়ির নং : n0239 বয়স : 42 লিঙ্গ : পুরুষ | JRG3491883 ফটো উপলব্ধ |
| 812 নাম : পাঁচু সেখ পিতার নাম: মোজাম্মেল সেখ বাড়ির নং : n0222 বয়স : 42 লিঙ্গ : পুরুষ | JRG3491792 ফটো উপলব্ধ | 813 নাম : ফিরোজ সেখ পিতার নাম: মগু আজাদ সেখ বাড়ির নং : n0229 বয়স : 41 লিঙ্গ : পুরুষ | JRG3491743 ফটো উপলব্ধ | 814 নাম : ইমরান সেখ পিতার নাম: রুস্তম সেখ বাড়ির নং : n0237 বয়স : 38 লিঙ্গ : পুরুষ | RDH0258459 ফটো উপলব্ধ |
| 815 নাম : অজয় সেখ পিতার নাম: ফরিং সেখ বাড়ির নং : n0231 বয়স : 31 লিঙ্গ : পুরুষ | RDH1903889 ফটো উপলব্ধ | 816 নাম : সানু সেখ পিতার নাম: গিয়াসুদ্দিন সেখ বাড়ির নং : n0228 বয়স : 55 লিঙ্গ : পুরুষ | RDH2401628 ফটো উপলব্ধ | 817 নাম : সফি সেখ পিতার নাম: সমিরুদ্দিন সেখ বাড়ির নং : n0334 বয়স : 50 লিঙ্গ : পুরুষ | WB/10/063/573835 ফটো উপলব্ধ |
| 818 নাম : তোতন সেখ পিতার নাম: মোহেরু সেখ বাড়ির নং : n0231 বয়স : 43 লিঙ্গ : পুরুষ | RDH1242825 ফটো উপলব্ধ | 819 নাম : আক্কার সেখ পিতার নাম: বুলবুল সেখ বাড়ির নং : n0237 বয়স : 44 লিঙ্গ : পুরুষ | RDH1242841 ফটো উপলব্ধ | 820 নাম : সজল সেখ পিতার নাম: খালেক সেখ বাড়ির নং : n0237 বয়স : 39 লিঙ্গ : পুরুষ | RDH1903855 ফটো উপলব্ধ |
| 821 নাম : মেহের রাজ সেখ মায়ের নাম: মেনু বিবি বাড়ির নং : n0243 বয়স : 38 লিঙ্গ : পুরুষ | RDH1205780 ফটো উপলব্ধ | 822 নাম : সালিম সেখ মায়ের নাম: জাবেদা বিবি বাড়ির নং : n0229 বয়স : 38 লিঙ্গ : পুরুষ | RDH1242668 ফটো উপলব্ধ | 823 নাম : রহিম সেখ পিতার নাম: আকুল সেখ বাড়ির নং : n0239 বয়স : 37 লিঙ্গ : পুরুষ | RDH1242643 ফটো উপলব্ধ |
| 824 নাম : হাবিব সেখ পিতার নাম: তিনকড়ি সেখ বাড়ির নং : n0234 বয়স : 35 লিঙ্গ : পুরুষ | RDH1396274 ফটো উপলব্ধ | 825 নাম : সাদ্দাম সেখ পিতার নাম: তিনকড়ি সেখ বাড়ির নং : n0234 বয়স : 35 লিঙ্গ : পুরুষ | RDH1242650 ফটো উপলব্ধ | 826 নাম : সহিদ সেখ মায়ের নাম: কাবেলা বিবি বাড়ির নং : n0233 বয়স : 35 লিঙ্গ : পুরুষ | RDH1396241 ফটো উপলব্ধ |
| 827 নাম : সুরজ সেখ পিতার নাম: সাইলুম সেখ বাড়ির নং : n0222 বয়স : 35 লিঙ্গ : পুরুষ | RDH1508209 ফটো উপলব্ধ | 828 নাম : চিকু সেখ পিতার নাম: জাহাঙ্গীর সেখ বাড়ির নং : n0243 বয়স : 33 লিঙ্গ : পুরুষ | RDH1623552 ফটো উপলব্ধ | 829 নাম : ফিরোজ সেখ পিতার নাম: মাইনুল সেখ বাড়ির নং : n0222 বয়স : 33 লিঙ্গ : পুরুষ | RDH2002004 ফটো উপলব্ধ |
| 830 নাম : মিন্টু সেখ পিতার নাম: জাহাঙ্গীর সেখ বাড়ির নং : n0243 বয়স : 33 লিঙ্গ : পুরুষ | RDH1903806 ফটো উপলব্ধ | 831 নাম : সামিম সেখ পিতার নাম: রিয়াজ সেখ বাড়ির নং : n0220 বয়স : 30 লিঙ্গ : পুরুষ | RDH1903848 ফটো উপলব্ধ | 832 নাম : ইব্রাহিম সেখ পিতার নাম: কাউসার সেখ বাড়ির নং : n0229 বয়স : 30 লিঙ্গ : পুরুষ | RDH1903798 ফটো উপলব্ধ |

| | | | | | |
|--|--------------------------------|---|--------------------------------|---|--------------------------------|
| 833 নাম : সুলতান সেখ পিতার নাম : সুরাজ সেখ বাড়ির নং : n0245 বয়স : 29 লিঙ্গ : পুরুষ | RDH1903822 ফটো উপলব্ধ | 834 নাম : অসীম সেখ পিতার নাম : মাইনুল সেখ বাড়ির নং : n0222 বয়স : 29 লিঙ্গ : পুরুষ | RDH2001998 ফটো উপলব্ধ | 835 নাম : রনি সেখ পিতার নাম : সনু সেখ বাড়ির নং : n0228 বয়স : 28 লিঙ্গ : পুরুষ | RDH2002012 ফটো উপলব্ধ |
| 836 নাম : সাহেব সেখ পিতার নাম : চান্দা সেখ বাড়ির নং : n0403 বয়স : 27 লিঙ্গ : পুরুষ | RDH2152734 ফটো উপলব্ধ | 837 নাম : সোমা বিবি পিতার নাম : মানু সেখ বাড়ির নং : 01 বয়স : 35 লিঙ্গ : মহিলা | RDH1102490 ফটো উপলব্ধ | 838 নাম : পাপাই সেখ মায়ের নাম : সাইরুন বিবি বাড়ির নং : 1 বয়স : 23 লিঙ্গ : পুরুষ | RDH2685139 ফটো উপলব্ধ |
| 839 নাম : মধুমিতা দাস পিতার নাম : মঙ্গল দাস বাড়ির নং : 3 বয়স : 35 লিঙ্গ : মহিলা | RDH1903764 ফটো উপলব্ধ | 840 নাম : ভুলী হালদার স্বামীর নাম : গৌতম হালদার বাড়ির নং : 4 বয়স : 42 লিঙ্গ : মহিলা | RDH1242353 ফটো উপলব্ধ | 841 নাম : লাইলি বিবি স্বামীর নাম : রাজকুমার সেখ বাড়ির নং : 6 বয়স : 58 লিঙ্গ : মহিলা | WB/10/063/618610 ফটো উপলব্ধ |
| 842 নাম : রাজকুমার সেখ পিতার নাম : আয়নাল সেখ বাড়ির নং : 6 বয়স : 61 লিঙ্গ : পুরুষ | RDH2676070 ফটো উপলব্ধ | 843 নাম : জানু সেখ পিতার নাম : আয়নাল সেখ বাড়ির নং : 6 বয়স : 57 লিঙ্গ : পুরুষ | WB/10/063/618611 ফটো উপলব্ধ | 844 নাম : টিপু সুলতান সেখ পিতার নাম : জানু সেখ বাড়ির নং : 6 বয়স : 29 লিঙ্গ : পুরুষ | RDH1903780 ফটো উপলব্ধ |
| Q 845 নাম : মেনকা মণ্ডল পিতার নাম : বিশ্বনাথ মণ্ডল বাড়ির নং : 7/1/J বয়স : 42 লিঙ্গ : মহিলা | RDH2001980 ফটো উপলব্ধ | 846 নাম : সুদিশি দাস পিতার নাম : সুবোধ দাস বাড়ির নং : 8/1/2 বয়স : 68 লিঙ্গ : মহিলা | WB/10/063/669016 ফটো উপলব্ধ | 847 নাম : সুব্রত দাস পিতার নাম : সুবোধ দাস বাড়ির নং : 8/1/2 বয়স : 67 লিঙ্গ : পুরুষ | WB/10/063/669017 ফটো উপলব্ধ |
| 848 নাম : মিকু দাস পিতার নাম : সুভাষ দাস বাড়ির নং : 10/2 বয়স : 32 লিঙ্গ : মহিলা | RDH1509140 ফটো উপলব্ধ | 849 নাম : সুরজ সেখ পিতার নাম : কাদের সেখ বাড়ির নং : 14 বয়স : 22 লিঙ্গ : পুরুষ | RDH2719060 ফটো উপলব্ধ | 850 নাম : পঞ্চরতপা দাস স্বামীর নাম : পুষ্পেন্দু শেখর দাস বাড়ির নং : 16 বয়স : 46 লিঙ্গ : মহিলা | LQR2707990 ফটো উপলব্ধ |
| 851 নাম : কনকলতা দাস স্বামীর নাম : সনত্ কুমার দাস বাড়ির নং : 23 বয়স : 77 লিঙ্গ : মহিলা | JRG3509429 ফটো উপলব্ধ | 852 নাম : স্বপন দাস পিতার নাম : সনত্ দাস বাড়ির নং : 23 বয়স : 61 লিঙ্গ : পুরুষ | JRG0276790 ফটো উপলব্ধ | 853 নাম : রাজু দাস পিতার নাম : সনত্ কুমার দাস বাড়ির নং : 23 বয়স : 59 লিঙ্গ : পুরুষ | JRG0277160 ফটো উপলব্ধ |
| 854 নাম : তপন দাস পিতার নাম : সনত্ কুমার দাস বাড়ির নং : 23 বয়স : 57 লিঙ্গ : পুরুষ | JRG3509445 ফটো উপলব্ধ | 855 নাম : রতন দাস পিতার নাম : সনত্ কুমার দাস বাড়ির নং : 23 বয়স : 54 লিঙ্গ : পুরুষ | JRG0276378 ফটো উপলব্ধ | 856 নাম : সরস্বতী দাস স্বামীর নাম : তপন দাস বাড়ির নং : 23 বয়স : 53 লিঙ্গ : মহিলা | RDH1396209 ফটো উপলব্ধ |
| 857 নাম : তারক দাস পিতার নাম : সনত্ কুমার দাস বাড়ির নং : 23 বয়স : 52 লিঙ্গ : পুরুষ | JRG0277541 ফটো উপলব্ধ | 858 নাম : কাকলি দাস স্বামীর নাম : স্বপন দাস বাড়ির নং : 23 বয়স : 45 লিঙ্গ : মহিলা | JRG3509437 ফটো উপলব্ধ | 859 নাম : অনুপকুমার বিশ্বাস পিতার নাম : জানকীনাথ বিশ্বাস বাড়ির নং : 29 বয়স : 63 লিঙ্গ : পুরুষ | JRG4158093 ফটো উপলব্ধ |
| 860 নাম : রতন সাহা পিতার নাম : বালক নাথ সাহা বাড়ির নং : 41A/19 বয়স : 61 লিঙ্গ : পুরুষ | WB/10/063/591495 ফটো উপলব্ধ | 861 নাম : গীতা সাহা স্বামীর নাম : রতন সাহা বাড়ির নং : 41A/19 বয়স : 51 লিঙ্গ : মহিলা | WB/10/063/591498 ফটো উপলব্ধ | 862 নাম : চন্দন সাহা পিতার নাম : রতন সাহা বাড়ির নং : 41A/19 বয়স : 42 লিঙ্গ : পুরুষ | JRG3697380 ফটো উপলব্ধ |

| | | | | | | | | | | | |
|-------|------------------|---|------------|-----|------------------|--|------------|-----|------------|---|------------|
| 863 | JRG2263713 | নাম : আসলাম খান পিতার নাম: আসগর খান বাড়ির নং : 41/এ/21এসি রোড নতুন পারা বয়স : 44 লিঙ্গ : পুরুষ | ফটো উপলব্ধ | 864 | RDH1903715 | নাম : নাসিমা খাতুন (বিবি) স্বামীর নাম: আসলাম খান বাড়ির নং : 41/এ/21এসি রোড নতুন পারা বয়স : 35 লিঙ্গ : মহিলা | ফটো উপলব্ধ | 865 | RDH2400273 | নাম : বেলি বেওয়া স্বামীর নাম: হাফেজ সেখ বাড়ির নং : 65/3/এন বয়স : 60 লিঙ্গ : মহিলা | ফটো উপলব্ধ |
| 866 | JRG3491834 | নাম : কেশব দাস পিতার নাম: কালী কুমার দাস বাড়ির নং : 93 বয়স : 43 লিঙ্গ : পুরুষ | ফটো উপলব্ধ | 867 | WB/10/063/618591 | নাম : দিলীপ সেখ পিতার নাম: হোসেন সেখ বাড়ির নং : 149 বয়স : 56 লিঙ্গ : পুরুষ | ফটো উপলব্ধ | 868 | RDH1903863 | নাম : সুকরানা বিবি স্বামীর নাম: চান্দা সেখ বাড়ির নং : 266 বয়স : 40 লিঙ্গ : মহিলা | ফটো উপলব্ধ |
| 869 | RDH2001956 | নাম : সমর্পিতা রায় পিতার নাম: রামপ্রসাদ রায় বাড়ির নং : 402 বয়স : 28 লিঙ্গ : মহিলা | ফটো উপলব্ধ | 870 | RDH1903814 | নাম : শুভজিৎ সরকার পিতার নাম: জগন্নাথ সরকার বাড়ির নং : এ সি রোড বস্তি বয়স : 30 লিঙ্গ : পুরুষ | ফটো উপলব্ধ | 871 | RDH2475127 | নাম : পারবিনা বিবি স্বামীর নাম: হাবিব সেখ বাড়ির নং : N00 বয়স : 27 লিঙ্গ : মহিলা | ফটো উপলব্ধ |
| 872 | WB/10/063/618529 | নাম : মাধব দাস পিতার নাম: কালী কুমার দাস বাড়ির নং : N00 বয়স : 51 লিঙ্গ : পুরুষ | ফটো উপলব্ধ | 873 | RDH2820306 | নাম : মৌমিতা দাস পিতার নাম: মাধব দাস বাড়ির নং : এন002 বয়স : 21 লিঙ্গ : মহিলা | ফটো উপলব্ধ | 874 | RDH2475416 | নাম : জ্যোতি দাস স্বামীর নাম: শ্রীকান্ত দাস বাড়ির নং : N00 বয়স : 24 লিঙ্গ : মহিলা | ফটো উপলব্ধ |
| 875 | LPG1753201 | নাম : যমুনা প্রামানিক স্বামীর নাম: সন্দীপ প্রামানিক বাড়ির নং : এন00 বয়স : 42 লিঙ্গ : মহিলা | ফটো উপলব্ধ | 876 | RDH2599116 | নাম : শুভ প্রামানিক পিতার নাম: সন্দীপ প্রামানিক বাড়ির নং : এন00 বয়স : 23 লিঙ্গ : পুরুষ | ফটো উপলব্ধ | 877 | RDH2268282 | নাম : আলাউদ্দিন সেখ পিতার নাম: হেডলাল সেখ বাড়ির নং : এন0025 বয়স : 27 লিঙ্গ : পুরুষ | ফটো উপলব্ধ |
| 878 | RDH2268332 | নাম : রোজিনা বিবি স্বামীর নাম: আনন্দ সেখ বাড়ির নং : এন0052 বয়স : 30 লিঙ্গ : মহিলা | ফটো উপলব্ধ | 879 | RDH2268290 | নাম : রাজা সেখ পিতার নাম: কাওসার সেখ বাড়ির নং : এন0054 বয়স : 28 লিঙ্গ : পুরুষ | ফটো উপলব্ধ | 880 | RDH2857076 | নাম : সার্থক চ্যাটার্জী পিতার নাম: অমরেন্দ্র চ্যাটার্জী বাড়ির নং : 20/1 বয়স : 50 লিঙ্গ : পুরুষ | ফটো উপলব্ধ |
| Q 881 | GRZ3293271 | নাম : শঙ্করী আদিত্য পিতার নাম: লাক্ষ্মীপাল কাহার বাড়ির নং : এন0065 বয়স : 36 লিঙ্গ : মহিলা | ফটো উপলব্ধ | 882 | RDH2268324 | নাম : ভরত দাস পিতার নাম: মঙ্গল দাস বাড়ির নং : এন0065 বয়স : 29 লিঙ্গ : পুরুষ | ফটো উপলব্ধ | 883 | RDH1508225 | নাম : সোনিয়া খাতুন বিবি স্বামীর নাম: বিপ্লব সেখ বাড়ির নং : N0268 বয়স : 39 লিঙ্গ : মহিলা | ফটো উপলব্ধ |
| 884 | RDH1242726 | নাম : চান্দা সেখ পিতার নাম: বিপ্লব সেখ বাড়ির নং : N0273 বয়স : 33 লিঙ্গ : পুরুষ | ফটো উপলব্ধ | 885 | RDH1242809 | নাম : রাজেন্দ্র সেখ পিতার নাম: বিপ্লব সেখ বাড়ির নং : N0273 বয়স : 30 লিঙ্গ : পুরুষ | ফটো উপলব্ধ | 886 | RDH2245454 | নাম : নাসিমা বিবি স্বামীর নাম: সুরাজ সেখ বাড়ির নং : এন0045 বয়স : 40 লিঙ্গ : মহিলা | ফটো উপলব্ধ |
| 887 | RDH2401677 | নাম : সাইরুন বিবি স্বামীর নাম: মতিন সেখ বাড়ির নং : এন/এ বয়স : 51 লিঙ্গ : মহিলা | ফটো উপলব্ধ | 888 | RDH1759166 | নাম : আকাশ সেখ পিতার নাম: মতিন সেখ বাড়ির নং : এন/এ বয়স : 32 লিঙ্গ : পুরুষ | ফটো উপলব্ধ | 889 | JRG3491776 | নাম : বাবুল সেখ পিতার নাম: কালু বাড়ির নং : এন/এ বয়স : 42 লিঙ্গ : পুরুষ | ফটো উপলব্ধ |
| 890 | RDH2152593 | নাম : মিনাজ সেখ পিতার নাম: রবি সেখ বাড়ির নং : এন/এ বয়স : 26 লিঙ্গ : পুরুষ | ফটো উপলব্ধ | 891 | RDH2475192 | নাম : সৌরভ দাস মায়ের নাম: বাসন্তী দাস বাড়ির নং : নতুন প্রাঙ্গণ বস্তি বয়স : 27 লিঙ্গ : পুরুষ | ফটো উপলব্ধ | 892 | RDH2597136 | নাম : পিঙ্কি বিবি স্বামীর নাম: রাজিব সেখ বাড়ির নং : নতুন প্রাঙ্গণ বস্তি বয়স : 27 লিঙ্গ : মহিলা | ফটো উপলব্ধ |



| | | |
|--|--|---|
| <p>893</p> <p>RDH2751329</p> <p>নাম : সোনিয়া খাতুন পিতার নাম: সফি সেখ বাড়ির নং : নং 0 বয়স : 22 লিঙ্গ : মহিলা</p> <p>ফটো উপলব্ধ</p> | <p>894</p> <p>RDH2751154</p> <p>নাম : সাবনাম সরিয়া স্বামীর নাম: সাদ্দাম সেখ বাড়ির নং : নং 0 বয়স : 22 লিঙ্গ : মহিলা</p> <p>ফটো উপলব্ধ</p> | <p>895</p> <p>RDH2751188</p> <p>নাম : বাবাই সেখ মায়ের নাম: সৈরুন বিবি বাড়ির নং : নং 0 বয়স : 21 লিঙ্গ : পুরুষ</p> <p>ফটো উপলব্ধ</p> |
| <p>896</p> <p>RDH1396217</p> <p>নাম : কার্তিক দে পিতার নাম: কিশোরী দে বাড়ির নং : নং 060 বয়স : 55 লিঙ্গ : পুরুষ</p> <p>ফটো উপলব্ধ</p> | <p>897</p> <p>RDH2820272</p> <p>নাম : দিশা দাস পিতার নাম: দেবকর দাস বাড়ির নং : এন004 বয়স : 20 লিঙ্গ : মহিলা</p> <p>ফটো উপলব্ধ</p> | <p>898</p> <p>RDH2835049</p> <p>নাম : সুপ্রভাত দাস পিতার নাম: সমু দাস বাড়ির নং : নতুনপাড়া বস্তি বয়স : 21 লিঙ্গ : পুরুষ</p> <p>ফটো উপলব্ধ</p> |
| <p>899</p> <p>RDH2885135</p> <p>নাম : রত্না দাস স্বামীর নাম: পিন্টু দাস বাড়ির নং : নতুন পাড়া বস্তি বয়স : 24 লিঙ্গ : মহিলা</p> <p>ফটো উপলব্ধ</p> | <p>900</p> <p>BSK2532687</p> <p>নাম : সাইনুর বিবি স্বামীর নাম: নাতারুল আলি বাড়ির নং : নতুনপাড়া বস্তি বয়স : 42 লিঙ্গ : মহিলা</p> <p>ফটো উপলব্ধ</p> | |





| | | |
|--|---|------------|
| 901 | 2 | RDH2895290 |
| নাম : রোহিত নসিপুরী পিতার নাম: অজিত নসিপুরী বাড়ির নং : 9 বয়স : 20 লিঙ্গ : পুরুষ | | ফটো উপলব্ধ |

| | | |
|---|---|------------|
| 902 | 3 | RDH2897205 |
| নাম : ঋতেশ চন্দ পিতার নাম: পলাশ চন্দ বাড়ির নং : 3 বয়স : 19 লিঙ্গ : পুরুষ | | ফটো উপলব্ধ |

| | | |
|---|---|------------|
| 903 | 1 | RDH2899631 |
| নাম : প্লাবনেশ দত্ত পিতার নাম: প্রলয়েশ দত্ত বাড়ির নং : 109 বয়স : 32 লিঙ্গ : পুরুষ | | ফটো উপলব্ধ |

| | | |
|---|---|------------|
| 904 | 4 | RDH2899979 |
| নাম : স্নেহা মন্ডল পিতার নাম: বিশ্বজিৎ মন্ডল বাড়ির নং : ১০ /২ বয়স : 21 লিঙ্গ : মহিলা | | ফটো উপলব্ধ |

| | | |
|--|---|------------|
| 905 | 4 | RDH2901627 |
| নাম : দীপ্যমান ঘোষ পিতার নাম: দেবশীষ ঘোষ বাড়ির নং : 14/4 বয়স : 18 লিঙ্গ : পুরুষ | | ফটো উপলব্ধ |

নির্বাচক সংখ্যার সারসংক্ষেপ :

A) নির্বাচকের সংখ্যা :

| | নির্বাচক তালিকার প্রকৃতি | নির্বাচক তালিকার পরিচিতি : | নির্বাচকের সংখ্যা : | | | | |
|--|---|----------------------------|---|-------|--------------|-----|-----|
| | | | পুরুষ | মহিলা | তৃতীয় লিঙ্গ | মোট | |
| I | মূল তালিকা | মূল তালিকা | বিশেষ নিবিড় সংশোধন ২০২৬ এর চূড়ান্ত ভোটার তালিকার সহিত 06-04-2026 তারিখ অবধি সংশোধিত নির্বাচক তালিকা | 417 | 483 | 0 | 900 |
| II | 1- সংযোজন তালিকা | সংযোজনী 1 | বিশেষ সংক্ষিপ্ত সংশোধন 2026 | 0 | 0 | 0 | 0 |
| | | সংযোজনী 2 | ধারাবাহিক সংশোধন 2026 | 4 | 1 | 0 | 5 |
| | | মোট | | 4 | 1 | 0 | 5 |
| III | 2- বিয়োজন তালিকা | সংযোজনী 1 | বিশেষ সংক্ষিপ্ত সংশোধন 2026 | 4 | 8 | 0 | 12 |
| | | সংযোজনী 2 | ধারাবাহিক সংশোধন 2026 | 0 | 0 | 0 | 0 |
| | | মোট | | 4 | 8 | 0 | 12 |
| IV | 'লিঙ্গ ক্ষেত্রের' পরিবর্তনের কারণে পার্থক্য | | | 0 | 0 | 0 | 0 |
| V | বিচারপ্রক্রিয়ার অধীনস্থ | | | 0 | 0 | 0 | 0 |
| VI | বিচার বিভাগীয় আধিকারিক কর্তৃক বিচারপূর্বক নিষ্পত্তির পর বিয়োজিত | | | 19 | 31 | 0 | 50 |
| নির্বাচকের মোট সংখ্যা (I+II-III+IV-V-VI) | | | | 398 | 445 | 0 | 843 |

B) ক্রটি সংশোধনের সংখ্যা :

| নির্বাচক তালিকার প্রকৃতি | নির্বাচক তালিকার পরিচিতি : | ক্রটি সংশোধনের সংখ্যা : |
|--------------------------|-----------------------------|-------------------------|
| সংযোজনী 1 | বিশেষ সংক্ষিপ্ত সংশোধন 2026 | 0 |
| সংযোজনী 2 | ধারাবাহিক সংশোধন 2026 | 0 |
| | মোট | 0 |

নির্বাচক নিবন্ধন আধিকারিকের স্বাক্ষর

E-মৃত, S-স্থানান্তরিত, R-একাধিকবার অন্তর্ভুক্ত, M-নিখোঁজ, Q-যোগ্য নহে