



নির্বাচক তালিকা 2026 S25 পশ্চিমবঙ্গ

বিধানসভা নির্বাচনক্ষেত্রের নং, নাম ও সংরক্ষণের স্থিতি : 74 - নওদা (সাধারণ)		অংশ নং : 117																			
বিধানসভা নির্বাচনক্ষেত্রটি যে লোকসভা নির্বাচনক্ষেত্রের / ক্ষেত্রসমূহের অন্তর্ভুক্ত তার নং, নাম ও সংরক্ষণ স্থিতি : 10 - বহরমপুর (সাধারণ)																					
1. সংশোধনের পূর্ণ বিবরণ																					
সংশোধনের বৎসর :	2026	নির্বাচক তালিকার পরিচিতি :																			
ভিত্তি তারিখ :	01-01-2026	বিশেষ নিবিড় সংশোধন ২০২৬ এর চূড়ান্ত ভোটার তালিকার সহিত 06-04-2026 তারিখ অবধি সংশোধিত নির্বাচক তালিকা																			
সংশোধনের প্রকৃতি :	ধারাবাহিক সংশোধন 2026																				
প্রকাশনার তারিখ :	06-04-2026																				
2. অংশ ও নির্বাচনী এলাকার পূর্ণ বিবরণ :																					
অংশের ভাগ নং ও নাম :																					
1-রায়পুর পুরাতন পাড়া		<table style="width: 100%; border-collapse: collapse;"> <tr> <td style="width: 50%;">প্রধান শহর/গ্রাম</td> <td style="width: 50%;">: রায়পুর</td> </tr> <tr> <td>ওয়ার্ড</td> <td>:</td> </tr> <tr> <td>থানা</td> <td>: নওদা</td> </tr> <tr> <td>গ্রাম পঞ্চগায়েত</td> <td>: রায়পুর</td> </tr> <tr> <td>ব্লক</td> <td>: নওদা</td> </tr> <tr> <td>মহকুমা</td> <td>: বহরমপুর</td> </tr> <tr> <td>জেলা</td> <td>: মুর্শিদাবাদ</td> </tr> <tr> <td>পিন</td> <td>: 742121</td> </tr> </table>				প্রধান শহর/গ্রাম	: রায়পুর	ওয়ার্ড	:	থানা	: নওদা	গ্রাম পঞ্চগায়েত	: রায়পুর	ব্লক	: নওদা	মহকুমা	: বহরমপুর	জেলা	: মুর্শিদাবাদ	পিন	: 742121
প্রধান শহর/গ্রাম	: রায়পুর																				
ওয়ার্ড	:																				
থানা	: নওদা																				
গ্রাম পঞ্চগায়েত	: রায়পুর																				
ব্লক	: নওদা																				
মহকুমা	: বহরমপুর																				
জেলা	: মুর্শিদাবাদ																				
পিন	: 742121																				
3. ভোট গ্রহন কেন্দ্রের পূর্ণ বিবরণ :																					
ভোট গ্রহন কেন্দ্রের নং, নাম :		ভোট গ্রহন কেন্দ্রের শ্রেণী :		গ্রামীণ																	
117 - রায়পুর পুরাতন পাড়া জুনিয়র হাই স্কুল		এই অংশে সহায়ক ভোটগ্রহন কেন্দ্রের সংখ্যা		0																	
ভোট গ্রহন কেন্দ্রের ঠিকানা :		:																			
রায়পুর পুরাতন পাড়া জুনিয়র হাই স্কুল, রায়পুর																					
4. নির্বাচকের সংখ্যা :																					
প্রথম ক্রমিক নং	শেষ ক্রমিক নং	মোট সংখ্যা																			
		পুরুষ	মহিলা	তৃতীয় লিঙ্গ	মোট																
1	958	460	439	0	899																

নির্বাচক নিবন্ধন আধিকারিকের স্বাক্ষর

Nazri Naksha

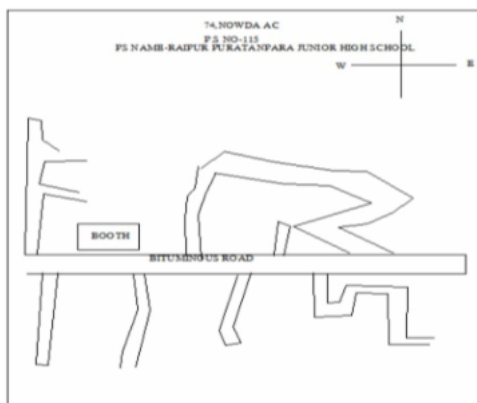

Google Map View

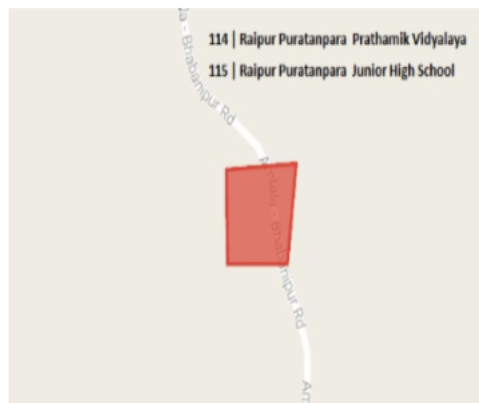

Polling Station Building Front View



Polling Station Front View



Cad View

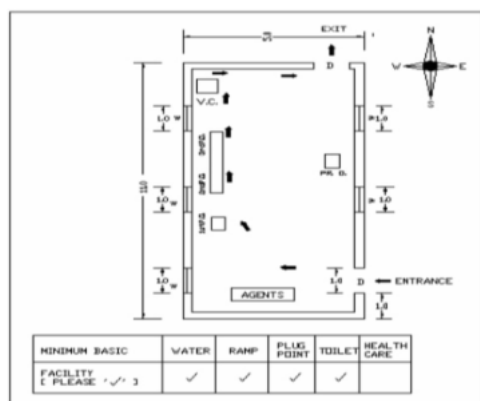

Key MAP View

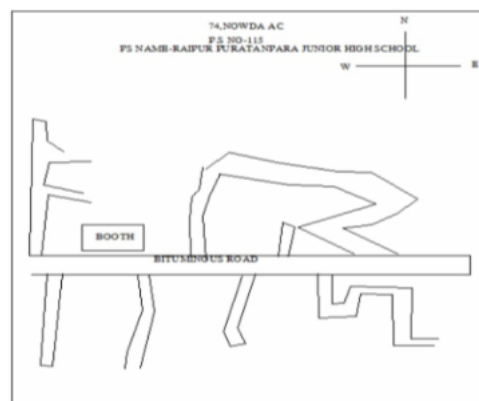



1 নাম : সাহানা জ বিবি স্বামীর নাম: মোঃ রাজিল সেখ বাড়ির নং : n0010 বয়স : 36 লিঙ্গ : মহিলা	UJM1208297 ফটো উপলব্ধ	2 নাম : প্রতিমা দাস স্বামীর নাম: স্বপন দাস বাড়ির নং : n0037 বয়স : 35 লিঙ্গ : মহিলা	UJM1208289 ফটো উপলব্ধ	3 নাম : ফজিলা বিবি স্বামীর নাম: মেহেরবান সেখ বাড়ির নং : n0037 বয়স : 61 লিঙ্গ : মহিলা	WB/10/061/102498 ফটো উপলব্ধ
4 নাম : মীর মহবুবর রসুল পিতার নাম: মীর আব্দুল ওহাব বাড়ির নং : n0183 বয়স : 86 লিঙ্গ : পুরুষ	UJM1311737 ফটো উপলব্ধ	5 নাম : আলোঙ্গীরা বেগম পিতার নাম: ছিকদার সেখ বাড়ির নং : এন0005 বয়স : 20 লিঙ্গ : পুরুষ	UJM1986298 ফটো উপলব্ধ	6 নাম : স্বপন চন্দ্র শিকদার পিতার নাম: লক্ষন চন্দ্র শিকদার বাড়ির নং : n0205 বয়স : 41 লিঙ্গ : পুরুষ	GNN2684942 ফটো উপলব্ধ
7 নাম : আফরোজা বিবি স্বামীর নাম: রহিদ সেখ বাড়ির নং : n0007 বয়স : 35 লিঙ্গ : মহিলা	UJM1208305 ফটো উপলব্ধ	8 নাম : রহিদ সেখ পিতার নাম: ছামসের সেখ বাড়ির নং : n0031 বয়স : 36 লিঙ্গ : পুরুষ	UJM1155340 ফটো উপলব্ধ	9 নাম : হাসেনা বিবি স্বামীর নাম: ছামসের সেখ বাড়ির নং : n0031 বয়স : 71 লিঙ্গ : মহিলা	UJM2297943 ফটো উপলব্ধ
10 নাম : কোহিনুর বিবি স্বামীর নাম: মোঃ ইয়ামিন হোসেন বাড়ির নং : n0183 বয়স : 37 লিঙ্গ : মহিলা	UJM1125830 ফটো উপলব্ধ	11 নাম : চন্দন সরকার পিতার নাম: মহাদেবচন্দ্র সরকার বাড়ির নং : n0085 বয়স : 60 লিঙ্গ : পুরুষ	UJM2696144 ফটো উপলব্ধ	12 নাম : বিজন সরকার পিতার নাম: মহাদেবচন্দ্র সরকার বাড়ির নং : n0085 বয়স : 55 লিঙ্গ : পুরুষ	WB/10/061/102771 ফটো উপলব্ধ
13 নাম : মোঃ ইয়ামিন হোসেন পিতার নাম: মীর মহবুবর রসুল বাড়ির নং : n0183 বয়স : 42 লিঙ্গ : পুরুষ	UJM0491993 ফটো উপলব্ধ	14 নাম : হাসিনা বিবি স্বামীর নাম: খেরুল সেখ বাড়ির নং : N0249 বয়স : 32 লিঙ্গ : মহিলা	UJM2435246 ফটো উপলব্ধ	15 নাম : রুকিবুল ইসলাম পিতার নাম: মিকাইল হোসেন মল্লিক বাড়ির নং : N0205 বয়স : 33 লিঙ্গ : পুরুষ	UJM1833235 ফটো উপলব্ধ
16 নাম : কুদ্দুস সেখ পিতার নাম: হাবেল সেখ বাড়ির নং : n0030 বয়স : 54 লিঙ্গ : পুরুষ	UJM2588572 ফটো উপলব্ধ	17 নাম : উর্মিলা বিবি স্বামীর নাম: সালাম সেখ বাড়ির নং : n0012 বয়স : 38 লিঙ্গ : মহিলা	UJM1207828 ফটো উপলব্ধ	18 নাম : মোমিনা খাতুন বিবি স্বামীর নাম: হাসেম সেখ বাড়ির নং : N008 বয়স : 33 লিঙ্গ : মহিলা	XMB1312545 ফটো উপলব্ধ
19 নাম : রেশমী চক্রবর্তী স্বামীর নাম: সুখেন চক্রবর্তী বাড়ির নং : n0085 বয়স : 54 লিঙ্গ : মহিলা	UJM2588606 ফটো উপলব্ধ	20 নাম : পায়েল মন্ডল বিশ্বাস স্বামীর নাম: প্রিয় বিশ্বাস বাড়ির নং : N0085 বয়স : 28 লিঙ্গ : মহিলা	UJM2434785 ফটো উপলব্ধ	21 নাম : আফাজুদ্দিন সেখ মায়ের নাম: ফজিলা বিবি বাড়ির নং : n0037 বয়স : 51 লিঙ্গ : পুরুষ	GNN2032340 ফটো উপলব্ধ
22 নাম : চাহাতন বিবি স্বামীর নাম: কাশেম সেখ বাড়ির নং : n0031 বয়স : 55 লিঙ্গ : মহিলা	UJM2694297 ফটো উপলব্ধ	23 নাম : কাসেম সেখ পিতার নাম: ছামসের সেখ বাড়ির নং : n0031 বয়স : 60 লিঙ্গ : পুরুষ	UJM2694289 ফটো উপলব্ধ	24 নাম : রিম্পা খাতুন পিতার নাম: কুদ্দুস সেখ বাড়ির নং : এন0030 বয়স : 22 লিঙ্গ : মহিলা	UJM2758266 ফটো উপলব্ধ
25 নাম : নাজবুল সেখ পিতার নাম: আজলেম সেখ বাড়ির নং : এন0251 বয়স : 22 লিঙ্গ : পুরুষ	UJM2758191 ফটো উপলব্ধ	26 নাম : আজলেম সেখ পিতার নাম: চাঁদ সেখ বাড়ির নং : এন0251 বয়স : 48 লিঙ্গ : পুরুষ	UJM2758886 ফটো উপলব্ধ	27 নাম : হাবিব সেখ পিতার নাম: আজলেম সেখ বাড়ির নং : এন0251 বয়স : 26 লিঙ্গ : পুরুষ	UJM2758852 ফটো উপলব্ধ
28 নাম : আলোয়া বিবি স্বামীর নাম: আলোঙ্গীর সেখ বাড়ির নং : এন0005 বয়স : 22 লিঙ্গ : মহিলা	UJM2797983 ফটো উপলব্ধ	29 নাম : রাবিয়া বিবি স্বামীর নাম: নাজিবুল সেখ বাড়ির নং : এন0251 বয়স : 21 লিঙ্গ : মহিলা	UJM2797777 ফটো উপলব্ধ	30 নাম : এবল্লারা বিবি স্বামীর নাম: আজলেম সেখ বাড়ির নং : এন0251 বয়স : 43 লিঙ্গ : মহিলা	GMY2464790 ফটো উপলব্ধ

31 নাম : নাজিয়া বিবি স্বামীর নাম: উফাই সেখ বাড়ির নং : n0249 বয়স : 59 লিঙ্গ : মহিলা	WB/10/061/030866	32 নাম : রেহেনা বিবি স্বামীর নাম: কুদ্দুস সেখ বাড়ির নং : n0014 বয়স : 36 লিঙ্গ : মহিলা	UJM1208214	33 নাম : রীমা বিবি স্বামীর নাম: জাহাঙ্গীর সেখ বাড়ির নং : n0031 বয়স : 30 লিঙ্গ : মহিলা	UJM1832948
34 নাম : হাসেম সেখ পিতার নাম: ছামসের সেখ বাড়ির নং : n0031 বয়স : 51 লিঙ্গ : পুরুষ	WB/10/061/102470	35 নাম : তাপসী বিশ্বাস স্বামীর নাম: তিমির বিশ্বাস বাড়ির নং : এন0172 বয়স : 36 লিঙ্গ : মহিলা	UJM1208172	36 নাম : জাহাঙ্গীর সেখ পিতার নাম: হাসেন সেখ বাড়ির নং : n0031 বয়স : 32 লিঙ্গ : পুরুষ	UJM1497429
37 নাম : রিজিয়া বিবি স্বামীর নাম: ফিরাজুল সেখ বাড়ির নং : n0018 বয়স : 39 লিঙ্গ : মহিলা	UJM0485177	38 নাম : সাজিনা বেগম মায়ের নাম: দীর্ঘজান বেগম বাড়ির নং : এন0085 বয়স : 69 লিঙ্গ : মহিলা	UJM1834159	39 নাম : ফারুক সেখ পিতার নাম: কুদ্দুস সেখ বাড়ির নং : n0030 বয়স : 24 লিঙ্গ : পুরুষ	UJM2435360
40 নাম : টুনুয়ারা বিবি স্বামীর নাম: ছয়রল্দিন সেখ বাড়ির নং : n0005 বয়স : 36 লিঙ্গ : মহিলা	UJM1208388	41 নাম : সাবানা বিবি স্বামীর নাম: রকিবুল ইসলাম বাড়ির নং : N0205 বয়স : 38 লিঙ্গ : মহিলা	GNN2770758	42 নাম : রিঙ্কি রিমি রায় মল্লিক পিতার নাম: রকিবুল ইসলাম বাড়ির নং : এন0205 বয়স : 21 লিঙ্গ : মহিলা	UJM2797892
43 নাম : হামেদা বিবি স্বামীর নাম: হাবেল সেখ বাড়ির নং : n0030 বয়স : 86 লিঙ্গ : মহিলা	UJM2588622	44 নাম : সাগরী মাল স্বামীর নাম: নুপেন মাল বাড়ির নং : এন0353 বয়স : 42 লিঙ্গ : মহিলা	UJM1497940	45 নাম : নুপেন মাল পিতার নাম: পাট্টু মাল বাড়ির নং : এন0353 বয়স : 39 লিঙ্গ : পুরুষ	UJM1311927
46 নাম : প্রীতি কবিরাজ স্বামীর নাম: বাবু কবিরাজ বাড়ির নং : এন0214 বয়স : 23 লিঙ্গ : মহিলা	UJM2612695	47 নাম : ছট্টু কবিরাজ পিতার নাম: সীতানাথ কবিরাজ বাড়ির নং : n0214 বয়স : 24 লিঙ্গ : পুরুষ	UJM2500296	48 নাম : রাজেশ কবিরাজ পিতার নাম: সীতানাথ কবিরাজ বাড়ির নং : এন0214 বয়স : 29 লিঙ্গ : পুরুষ	UJM1986058
49 নাম : বাবু কবিরাজ পিতার নাম: সীতানাথ কবিরাজ বাড়ির নং : এন0214 বয়স : 30 লিঙ্গ : পুরুষ	UJM1986082	Q 50 নাম : সীতানাথ কবিরাজ পিতার নাম: গঙ্গারাম কবিরাজ বাড়ির নং : বয়স : 56 লিঙ্গ : পুরুষ	UJM1832914	51 নাম : অনিমা কবিরাজ স্বামীর নাম: সীতানাথ কবিরাজ বাড়ির নং : n0216 বয়স : 51 লিঙ্গ : মহিলা	UJM1832930
52 নাম : উত্তম কুমার কর্মকার পিতার নাম: রামপদ কর্মকার বাড়ির নং : এন00 বয়স : 53 লিঙ্গ : পুরুষ	GMV2593101	53 নাম : পৌরী কর্মকার স্বামীর নাম: উত্তম কুমার কর্মকার বাড়ির নং : এন00 বয়স : 45 লিঙ্গ : মহিলা	GMV2593119	54 নাম : ভবেশ কর্মকার পিতার নাম: উত্তম কর্মকার বাড়ির নং : এন00 বয়স : 23 লিঙ্গ : পুরুষ	UJM2612679
55 নাম : শেফালী কর্মকার স্বামীর নাম: আশোক কর্মকার বাড়ির নং : n0106 বয়স : 57 লিঙ্গ : মহিলা	WB/10/061/102507	56 নাম : অশোক কর্মকার পিতার নাম: অধীর কর্মকার বাড়ির নং : n0106 বয়স : 63 লিঙ্গ : পুরুষ	UJM2757698	57 নাম : প্রিয়াঙ্কা খান পিতার নাম: প্রভাত খান বাড়ির নং : n0004 বয়স : 42 লিঙ্গ : মহিলা	GNN2032365
58 নাম : সনাত ঘোষ মায়ের নাম: তাপসি ঘোষ বাড়ির নং : n0130 বয়স : 39 লিঙ্গ : পুরুষ	UJM1155365	59 নাম : খোকন ঘোষ পিতার নাম: গোবিন্দন ঘোষ বাড়ির নং : n0130 বয়স : 53 লিঙ্গ : পুরুষ	WB/10/061/102513	60 নাম : প্রনয় ঘোষ পিতার নাম: প্রবীর ঘোষ বাড়ির নং : n0130 বয়স : 34 লিঙ্গ : পুরুষ	UJM1388990



61	UJM1497288	নাম : প্রনব ঘোষ পিতার নাম: প্রবীর ঘোষ বাড়ির নং : n0130 বয়স : 35 লিঙ্গ : পুরুষ	ফটো উপলব্ধ	62	GNN1337161	নাম : মুক্তি ঘোষ স্বামীর নাম: প্রবীর ঘোষ বাড়ির নং : n0130 বয়স : 50 লিঙ্গ : মহিলা	ফটো উপলব্ধ	63	WB/10/061/102512	নাম : তাপসী ঘোষ পিতার নাম: গৌরবন্ধন ঘোষ বাড়ির নং : n0130 বয়স : 59 লিঙ্গ : মহিলা	ফটো উপলব্ধ
64	WB/10/061/102010	নাম : কনিকা ঘোষ স্বামীর নাম: বীরেন ঘোষ বাড়ির নং : n0091 বয়স : 58 লিঙ্গ : মহিলা	ফটো উপলব্ধ	65	WB/10/061/102009	নাম : বীরেন ঘোষ পিতার নাম: বিষ্ণুপদ ঘোষ বাড়ির নং : n0091 বয়স : 61 লিঙ্গ : পুরুষ	ফটো উপলব্ধ	66	UJM1863463	নাম : অমৃত ঘোষ পিতার নাম: বীরেন ঘোষ বাড়ির নং : n0232 বয়স : 27 লিঙ্গ : পুরুষ	ফটো উপলব্ধ
67	GNN1567056	নাম : প্রবীর ঘোষ পিতার নাম: গৌবর্ধন ঘোষ বাড়ির নং : n0130 বয়স : 56 লিঙ্গ : পুরুষ	ফটো উপলব্ধ	68	UJM2434637	নাম : সুদীপ্তা ঘোষ স্বামীর নাম: প্রনয় ঘোষ বাড়ির নং : N0130 বয়স : 24 লিঙ্গ : মহিলা	ফটো উপলব্ধ	69	UJM1962158	নাম : লক্ষী ঘোষ স্বামীর নাম: প্রনব ঘোষ বাড়ির নং : N0130 বয়স : 26 লিঙ্গ : মহিলা	ফটো উপলব্ধ
70	RDH1768654	নাম : সন্নি ঘোষ স্বামীর নাম: সনত ঘোষ বাড়ির নং : n0237 বয়স : 32 লিঙ্গ : মহিলা	ফটো উপলব্ধ	71	UJM1964857	নাম : ঝুমকী ঘোষ পিতার নাম: বিরেন ঘোষ বাড়ির নং : N0091 বয়স : 26 লিঙ্গ : মহিলা	ফটো উপলব্ধ	72	UJM2613784	নাম : কনোজ চক্রবর্তী পিতার নাম: মদন মোহন চক্রবর্তী বাড়ির নং : n0068 বয়স : 67 লিঙ্গ : পুরুষ	ফটো উপলব্ধ
73	GNN2032845	নাম : সুখেন চক্রবর্তী পিতার নাম: মদন মোহন চক্রবর্তী বাড়ির নং : n0068 বয়স : 61 লিঙ্গ : পুরুষ	ফটো উপলব্ধ	74	GNN2271146	নাম : আসরাফুল বিবি স্বামীর নাম: সাহাজামাল মণ্ডল বাড়ির নং : N0069 বয়স : 38 লিঙ্গ : মহিলা	ফটো উপলব্ধ	75	UJM2434553	নাম : মৌমিতা চক্রবর্তী পিতার নাম: দিলীপ চক্রবর্তী বাড়ির নং : N0076 বয়স : 30 লিঙ্গ : মহিলা	ফটো উপলব্ধ
76	GNN2683779	নাম : দেবলীনা চক্রবর্তী স্বামীর নাম: শান্তনু চৌধুরী বাড়ির নং : n0068 বয়স : 37 লিঙ্গ : মহিলা	ফটো উপলব্ধ	77	UJM2613537	নাম : মুনাল চক্রবর্তী পিতার নাম: মনোজ চক্রবর্তী বাড়ির নং : n0068 বয়স : 52 লিঙ্গ : পুরুষ	ফটো উপলব্ধ	78	GNN2526879	নাম : অপর্ণা চক্রবর্তী স্বামীর নাম: অসীম চক্রবর্তী বাড়ির নং : n0077 বয়স : 40 লিঙ্গ : মহিলা	ফটো উপলব্ধ
79	WB/10/061/102528	নাম : অসীম চক্রবর্তী পিতার নাম: সুরথ চক্রবর্তী বাড়ির নং : n0077 বয়স : 55 লিঙ্গ : পুরুষ	ফটো উপলব্ধ	80	WB/10/061/102527	নাম : সযমা চক্রবর্তী স্বামীর নাম: সুরথ চক্রবর্তী বাড়ির নং : n0077 বয়স : 83 লিঙ্গ : মহিলা	ফটো উপলব্ধ	81	WB/10/061/102529	নাম : দিলীপ চক্রবর্তী পিতার নাম: সুরথ চক্রবর্তী বাড়ির নং : n0076 বয়স : 68 লিঙ্গ : পুরুষ	ফটো উপলব্ধ
82	UJM2878569	নাম : শ্রেয়সী চক্রবর্তী পিতার নাম: দিলীপ চক্রবর্তী বাড়ির নং : এন0076 বয়স : 20 লিঙ্গ : মহিলা	ফটো উপলব্ধ	83	UJM1621721	নাম : সীমা অধিকারী (চক্রবর্তী) স্বামীর নাম: স্বরূপ চক্রবর্তী বাড়ির নং : n0069 বয়স : 30 লিঙ্গ : মহিলা	ফটো উপলব্ধ	84	GNN2262921	নাম : স্বরূপ চক্রবর্তী পিতার নাম: স্বদেশরঞ্জন চক্রবর্তী বাড়ির নং : n0069 বয়স : 41 লিঙ্গ : পুরুষ	ফটো উপলব্ধ
85	WB/10/061/102526	নাম : দিপালি চক্রবর্তী স্বামীর নাম: স্বদেশ চক্রবর্তী বাড়ির নং : n0069 বয়স : 66 লিঙ্গ : মহিলা	ফটো উপলব্ধ	86	UJM0489989	নাম : মৌসুমী চক্রবর্তী স্বামীর নাম: মুনাল চক্রবর্তী বাড়ির নং : n0068 বয়স : 37 লিঙ্গ : মহিলা	ফটো উপলব্ধ	87	WB/10/061/102523	নাম : অনুরাধা চক্রবর্তী স্বামীর নাম: স্বপন চক্রবর্তী বাড়ির নং : n0068 বয়স : 61 লিঙ্গ : মহিলা	ফটো উপলব্ধ
88	WB/10/061/102517	নাম : স্বপন চক্রবর্তী পিতার নাম: মদন মোহন চক্রবর্তী বাড়ির নং : n0068 বয়স : 58 লিঙ্গ : পুরুষ	ফটো উপলব্ধ	89	WB/10/061/102521	নাম : রূপালী চক্রবর্তী স্বামীর নাম: মনোজ চক্রবর্তী বাড়ির নং : n0068 বয়স : 67 লিঙ্গ : মহিলা	ফটো উপলব্ধ	90	WB/10/061/102515	নাম : মনোজ চক্রবর্তী পিতার নাম: মদন মোহন চক্রবর্তী বাড়ির নং : n0068 বয়স : 74 লিঙ্গ : পুরুষ	ফটো উপলব্ধ



91	UJM2912012	নাম : উদিতা চ্যাটার্জী পিতার নাম: দীনবন্ধু চ্যাটার্জী বাড়ির নং : এন0068 বয়স : 32 লিঙ্গ : মহিলা	ফটো উপলব্ধ	92	UJM1694603	নাম : সুসিতা ভাদুড়ী (চক্রবর্তী) স্বামীর নাম: প্রলয় চক্রবর্তী বাড়ির নং : n0071 বয়স : 32 লিঙ্গ : মহিলা	ফটো উপলব্ধ	93	GNN1338722	নাম : প্রলয় চক্রবর্তী পিতার নাম: জগন্নাথ চক্রবর্তী বাড়ির নং : n0071 বয়স : 43 লিঙ্গ : পুরুষ	ফটো উপলব্ধ
94	UJM2437937	নাম : ভারতী চক্রবর্তী স্বামীর নাম: জগন্নাথ চক্রবর্তী বাড়ির নং : n0071 বয়স : 68 লিঙ্গ : মহিলা	ফটো উপলব্ধ	95	GNN2032837	নাম : তন্ময়ী চক্রবর্তী পিতার নাম: জগন্নাথ চক্রবর্তী বাড়ির নং : n0071 বয়স : 39 লিঙ্গ : পুরুষ	ফটো উপলব্ধ	96	UJM1985530	নাম : রুম্মানী চক্রবর্তী পিতার নাম: কিশোর চক্রবর্তী বাড়ির নং : এন0070 বয়স : 25 লিঙ্গ : মহিলা	ফটো উপলব্ধ
97	UJM2298180	নাম : মঞ্জু চক্রবর্তী স্বামীর নাম: কার্তিক চন্দ্র চক্রবর্তী বাড়ির নং : n0070 বয়স : 71 লিঙ্গ : মহিলা	ফটো উপলব্ধ	98	GNN2683761	নাম : স্বরূপা চক্রবর্তী স্বামীর নাম: শেখর চক্রবর্তী বাড়ির নং : n0070 বয়স : 38 লিঙ্গ : মহিলা	ফটো উপলব্ধ	99	WB/10/064/525508	নাম : বর্ণালী (রায় চৌধুরী) চক্রবর্তী স্বামীর নাম: কিশোর চক্রবর্তী বাড়ির নং : n0070 বয়স : 43 লিঙ্গ : মহিলা	ফটো উপলব্ধ
100	WB/10/061/102534	নাম : কিশোর চক্রবর্তী পিতার নাম: কার্তিক চক্রবর্তী বাড়ির নং : n0070 বয়স : 53 লিঙ্গ : পুরুষ	ফটো উপলব্ধ	101	GNN1336932	নাম : শেখর চক্রবর্তী পিতার নাম: কার্তিক চন্দ্র চক্রবর্তী বাড়ির নং : n0070 বয়স : 46 লিঙ্গ : পুরুষ	ফটো উপলব্ধ	102	UJM2298172	নাম : কার্তিক চন্দ্র চক্রবর্তী পিতার নাম: কাননবিহারী চক্রবর্তী বাড়ির নং : n0070 বয়স : 76 লিঙ্গ : পুরুষ	ফটো উপলব্ধ
103	UJM2878734	নাম : কোয়েল চক্রবর্তী পিতার নাম: কিশোর চক্রবর্তী বাড়ির নং : এন0070 বয়স : 20 লিঙ্গ : মহিলা	ফটো উপলব্ধ	104	UJM2696292	নাম : মিতা মন্ডল (চৌধুরী) স্বামীর নাম: অমিত কুমার চৌধুরী বাড়ির নং : n0126 বয়স : 54 লিঙ্গ : মহিলা	ফটো উপলব্ধ	105	WB/10/061/183080	নাম : নিভারানী চৌধুরী স্বামীর নাম: ক্ষেত্রনাথ চৌধুরী বাড়ির নং : n0100 বয়স : 54 লিঙ্গ : মহিলা	ফটো উপলব্ধ
106	GNN2032860	নাম : গায়ত্রী চৌধুরী পিতার নাম: ক্ষেত্রনাথ চৌধুরী বাড়ির নং : n0100 বয়স : 42 লিঙ্গ : মহিলা	ফটো উপলব্ধ	107	GNN2526895	নাম : পিন্টু চৌধুরী পিতার নাম: ক্ষেত্রনাথ চৌধুরী বাড়ির নং : n0100 বয়স : 40 লিঙ্গ : পুরুষ	ফটো উপলব্ধ	108	WB/10/061/102541	নাম : অশোক চৌধুরী পিতার নাম: অজিত চৌধুরী বাড়ির নং : n0126 বয়স : 78 লিঙ্গ : পুরুষ	ফটো উপলব্ধ
109	WB/10/061/183079	নাম : ক্ষেত্রনাথ চৌধুরী পিতার নাম: তারপদ চৌধুরী বাড়ির নং : n0100 বয়স : 61 লিঙ্গ : পুরুষ	ফটো উপলব্ধ	110	GNN2032886	নাম : তুগুেন চৌধুরী পিতার নাম: দুলাল চৌধুরী বাড়ির নং : n0143 বয়স : 42 লিঙ্গ : পুরুষ	ফটো উপলব্ধ	111	UJM1688035	নাম : সুমনা মন্ডল (চৌধুরী) স্বামীর নাম: তুগুেন চৌধুরী বাড়ির নং : n0143 বয়স : 34 লিঙ্গ : মহিলা	ফটো উপলব্ধ
112	UJM2928604	নাম : অনূপ চৌধুরী পিতার নাম: অটল চন্দ্র চৌধুরী বাড়ির নং : n0144 বয়স : 60 লিঙ্গ : পুরুষ	ফটো উপলব্ধ	113	GNN1337633	নাম : মিনু চৌধুরী স্বামীর নাম: অনূপ চৌধুরী বাড়ির নং : n0144 বয়স : 43 লিঙ্গ : মহিলা	ফটো উপলব্ধ	114	UJM1720119	নাম : সুজাতা মন্ডল (চৌধুরী) স্বামীর নাম: সৌমেন চৌধুরী বাড়ির নং : n0147 বয়স : 30 লিঙ্গ : মহিলা	ফটো উপলব্ধ
115	GNN2032902	নাম : সমীরন চৌধুরী পিতার নাম: সত্যনারায়ন চৌধুরী বাড়ির নং : n0147 বয়স : 42 লিঙ্গ : পুরুষ	ফটো উপলব্ধ	116	WB/10/061/102552	নাম : গীতা চৌধুরী পিতার নাম: অটল চন্দ্র চৌধুরী বাড়ির নং : n0211 বয়স : 52 লিঙ্গ : মহিলা	ফটো উপলব্ধ	117	WB/10/061/102544	নাম : বিভা চৌধুরী স্বামীর নাম: অলোক চৌধুরী বাড়ির নং : n0126 বয়স : 71 লিঙ্গ : মহিলা	ফটো উপলব্ধ
118	UJM2435493	নাম : অলোক চৌধুরী পিতার নাম: অজিত কুমার চৌধুরী বাড়ির নং : n0126 বয়স : 78 লিঙ্গ : পুরুষ	ফটো উপলব্ধ	119	UJM2612265	নাম : অঙ্কন চৌধুরী পিতার নাম: অনূপ চৌধুরী বাড়ির নং : এন00144 বয়স : 23 লিঙ্গ : পুরুষ	ফটো উপলব্ধ	120	UJM2613792	নাম : অশোক চৌধুরী পিতার নাম: দুলাল চন্দ্র চৌধুরী বাড়ির নং : n0143 বয়স : 49 লিঙ্গ : পুরুষ	ফটো উপলব্ধ



121 নাম : সৌগত চৌধুরী পিতার নাম: অলোক কুমার চৌধুরী বাড়ির নং : n0126 বয়স : 39 লিঙ্গ : পুরুষ	GNN2526887 ফটো উপলব্ধ	122 নাম : সরস্বতী চৌধুরী স্বামীর নাম: অশোক চৌধুরী বাড়ির নং : এন0143 বয়স : 39 লিঙ্গ : মহিলা	GNN2684819 ফটো উপলব্ধ	123 নাম : অমিত কুমার চৌধুরী পিতার নাম: অজিত কুমার চৌধুরী বাড়ির নং : n0126 বয়স : 69 লিঙ্গ : পুরুষ	UJM2757672 ফটো উপলব্ধ
124 নাম : অরুণ কুমার চৌধুরী পিতার নাম: অটল চন্দ্র চৌধুরী বাড়ির নং : n0144 বয়স : 55 লিঙ্গ : পুরুষ	UJM2839108 ফটো উপলব্ধ	125 নাম : পাপিয়া চৌধুরী স্বামীর নাম: পিন্টু চৌধুরী বাড়ির নং : N0100 বয়স : 26 লিঙ্গ : মহিলা	UJM1965144 ফটো উপলব্ধ	126 নাম : শান্তনু চৌধুরী পিতার নাম: অলোক চৌধুরী বাড়ির নং : n0126 বয়স : 42 লিঙ্গ : পুরুষ	GNN2032852 ফটো উপলব্ধ
127 নাম : সৌমেন চৌধুরী পিতার নাম: সত্যনারায়ণ চৌধুরী বাড়ির নং : n0147 বয়স : 44 লিঙ্গ : পুরুষ	GNN2319911 ফটো উপলব্ধ	128 নাম : লীলা চৌধুরী স্বামীর নাম: অটল চৌধুরী বাড়ির নং : n0144 বয়স : 81 লিঙ্গ : মহিলা	WB/10/061/102548 ফটো উপলব্ধ	129 নাম : সত্যনারায়ণ চৌধুরী পিতার নাম: রমনী মোহন চৌধুরী বাড়ির নং : n0147 বয়স : 65 লিঙ্গ : পুরুষ	WB/10/061/102556 ফটো উপলব্ধ
130 নাম : আশালতা চৌধুরী স্বামীর নাম: সত্যনারায়ণ চৌধুরী বাড়ির নং : n0147 বয়স : 58 লিঙ্গ : মহিলা	WB/10/061/102557 ফটো উপলব্ধ	131 নাম : অমৃতা জোয়ারদার পিতার নাম: বিমল জোয়ারদার বাড়ির নং : n0227 বয়স : 28 লিঙ্গ : মহিলা	UJM1863422 ফটো উপলব্ধ	132 নাম : তাপস জোয়ারদার পিতার নাম: অনুকুল জোয়ারদার বাড়ির নং : n0145 বয়স : 53 লিঙ্গ : পুরুষ	UJM2438760 ফটো উপলব্ধ
133 নাম : তনুশ্রী জোয়ারদার পিতার নাম: তাপস জোয়ারদার বাড়ির নং : এন0145 বয়স : 23 লিঙ্গ : মহিলা	UJM2611887 ফটো উপলব্ধ	134 নাম : কমল জোয়ারদার পিতার নাম: অনুকুল জোয়ারদার বাড়ির নং : n0145 বয়স : 63 লিঙ্গ : পুরুষ	WB/10/061/102567 ফটো উপলব্ধ	135 নাম : শ্যামারানী জোয়ারদার স্বামীর নাম: কমল জোয়ারদার বাড়ির নং : n0145 বয়স : 58 লিঙ্গ : মহিলা	WB/10/061/102568 ফটো উপলব্ধ
136 নাম : সঙ্কিতা জোয়ারদার স্বামীর নাম: টিটু জোয়ারদার বাড়ির নং : n0145 বয়স : 43 লিঙ্গ : মহিলা	GNN1338482 ফটো উপলব্ধ	137 নাম : কৌশিক জোয়ারদার পিতার নাম: কমল জোয়ারদার বাড়ির নং : n0180 বয়স : 36 লিঙ্গ : পুরুষ	UJM0490375 ফটো উপলব্ধ	138 নাম : অক্ষয় কুমার জোয়ারদার পিতার নাম: অমল কুমার জোয়ারদার বাড়ির নং : n0220 বয়স : 27 লিঙ্গ : পুরুষ	UJM1863372 ফটো উপলব্ধ
139 নাম : অমল কুমার জোয়ারদার পিতার নাম: অনুকুল জোয়ারদার বাড়ির নং : n0145 বয়স : 55 লিঙ্গ : পুরুষ	UJM2839132 ফটো উপলব্ধ	140 নাম : টিটু মন্ডল জোয়ারদার স্বামীর নাম: অমল কুমার জোয়ারদার বাড়ির নং : n0145 বয়স : 47 লিঙ্গ : মহিলা	GNN1338490 ফটো উপলব্ধ	141 নাম : সমর জোয়ারদার পিতার নাম: অনুকুল জোয়ারদার বাড়ির নং : n0141 বয়স : 73 লিঙ্গ : পুরুষ	WB/10/061/102562 ফটো উপলব্ধ
142 নাম : কল্যাণী জোয়ারদার স্বামীর নাম: সমর জোয়ারদার বাড়ির নং : n0141 বয়স : 68 লিঙ্গ : মহিলা	WB/10/061/102563 ফটো উপলব্ধ	143 নাম : পিণ্টু জোয়ারদার পিতার নাম: সমর জোয়ারদার বাড়ির নং : n0141 বয়স : 51 লিঙ্গ : পুরুষ	WB/10/061/102564 ফটো উপলব্ধ	144 নাম : বাদল জোয়ারদার পিতার নাম: অনুকুল জোয়ারদার বাড়ির নং : n0141 বয়স : 41 লিঙ্গ : পুরুষ	GNN2319929 ফটো উপলব্ধ
145 নাম : পরিণীতা জোয়ারদার স্বামীর নাম: রমেশ জোয়ারদার বাড়ির নং : n0146 বয়স : 37 লিঙ্গ : মহিলা	UJM0490318 ফটো উপলব্ধ	146 নাম : অপর্ণা জোয়ারদার স্বামীর নাম: বিমল জোয়ারদার বাড়ির নং : n0146 বয়স : 58 লিঙ্গ : মহিলা	UJM2890127 ফটো উপলব্ধ	147 নাম : বিমল জোয়ারদার পিতার নাম: অনুকুল জোয়ারদার বাড়ির নং : n0146 বয়স : 65 লিঙ্গ : পুরুষ	UJM2694909 ফটো উপলব্ধ
148 নাম : রমেশ জোয়ারদার পিতার নাম: রবি জোয়ারদার বাড়ির নং : n0146 বয়স : 50 লিঙ্গ : পুরুষ	UJM2697332 ফটো উপলব্ধ	149 নাম : সুচিত্রা জোয়ারদার স্বামীর নাম: রবি জোয়ারদার বাড়ির নং : n0146 বয়স : 71 লিঙ্গ : মহিলা	UJM2928752 ফটো উপলব্ধ	150 নাম : রবি জোয়ারদার পিতার নাম: অনুকুল জোয়ারদার বাড়ির নং : n0146 বয়স : 79 লিঙ্গ : পুরুষ	UJM2928901 ফটো উপলব্ধ

151 নাম : রিন্টু জোয়ার্দার পিতার নাম: রমেশ জোয়ার্দার বাড়ির নং : এন0146 বয়স : 20 লিঙ্গ : পুরুষ	UJM2878742 ফটো উপলব্ধ	152 নাম : সীমা জোয়ার্দার স্বামীর নাম: বাদল জোয়ার্দার বাড়ির নং : n0141 বয়স : 31 লিঙ্গ : মহিলা	UJM1687995 ফটো উপলব্ধ	153 নাম : কাজল জোয়ার্দার পিতার নাম: সমর জোয়ার্দার বাড়ির নং : n0141 বয়স : 34 লিঙ্গ : পুরুষ	UJM1497304 ফটো উপলব্ধ
154 নাম : নুপুর জোয়ার্দার পিতার নাম: পিন্টু জোয়ার্দার বাড়ির নং : n0141 বয়স : 48 লিঙ্গ : মহিলা	GNN1337476 ফটো উপলব্ধ	155 নাম : অপা দাস পিতার নাম: নুপেন দাস বাড়ির নং : n0061 বয়স : 51 লিঙ্গ : মহিলা	GNN1337559 ফটো উপলব্ধ	156 নাম : তপন দাস পিতার নাম: কানু চরন দাস বাড়ির নং : n0059 বয়স : 32 লিঙ্গ : পুরুষ	UJM1388750 ফটো উপলব্ধ
157 নাম : টুকটুকি দাস স্বামীর নাম: কমল দাস বাড়ির নং : n0059 বয়স : 34 লিঙ্গ : মহিলা	UJM1208271 ফটো উপলব্ধ	158 নাম : স্বপন দাস পিতার নাম: কানন দাস বাড়ির নং : n0059 বয়স : 40 লিঙ্গ : পুরুষ	GNN2613677 ফটো উপলব্ধ	159 নাম : কমল দাস পিতার নাম: গৌর চন্দ্র দাস বাড়ির নং : n0058 বয়স : 38 লিঙ্গ : পুরুষ	GNN2683993 ফটো উপলব্ধ
160 নাম : বিকাশ দাস পিতার নাম: চণ্ডী দাস বাড়ির নং : n0058 বয়স : 45 লিঙ্গ : পুরুষ	UJM0486142 ফটো উপলব্ধ	161 নাম : মিনতি দাস স্বামীর নাম: গৌর দাস বাড়ির নং : n0058 বয়স : 54 লিঙ্গ : মহিলা	UJM2757706 ফটো উপলব্ধ	162 নাম : গৌর দাস পিতার নাম: বিপদ ভঞ্জন দাস বাড়ির নং : n0058 বয়স : 61 লিঙ্গ : পুরুষ	UJM2757680 ফটো উপলব্ধ
163 নাম : দিপালী দাস স্বামীর নাম: অমর দাস বাড়ির নং : n0057 বয়স : 37 লিঙ্গ : মহিলা	UJM1497510 ফটো উপলব্ধ	164 নাম : সমর দাস পিতার নাম: আনন্দ দাস বাড়ির নং : n0057 বয়স : 36 লিঙ্গ : পুরুষ	UJM0485995 ফটো উপলব্ধ	165 নাম : ছায়াদাসী দাস স্বামীর নাম: আনন্দ দাস বাড়ির নং : n0057 বয়স : 61 লিঙ্গ : মহিলা	WB/10/061/102058 ফটো উপলব্ধ
166 নাম : আনন্দ দাস পিতার নাম: বিপদ ভঞ্জন দাস বাড়ির নং : n0057 বয়স : 65 লিঙ্গ : পুরুষ	WB/10/061/102057 ফটো উপলব্ধ	167 নাম : টুকু দাস পিতার নাম: কেট্ট দাস বাড়ির নং : n0056 বয়স : 33 লিঙ্গ : মহিলা	UJM1389147 ফটো উপলব্ধ	168 নাম : মিলন দাস পিতার নাম: মনু দাস বাড়ির নং : n0055 বয়স : 35 লিঙ্গ : পুরুষ	UJM0486282 ফটো উপলব্ধ
169 নাম : পুষ্পরানী দাস স্বামীর নাম: নরেন দাস বাড়ির নং : n0055 বয়স : 67 লিঙ্গ : মহিলা	WB/10/061/102054 ফটো উপলব্ধ	170 নাম : সপ্তমী দাস স্বামীর নাম: রতন দাস বাড়ির নং : n0054 বয়স : 61 লিঙ্গ : মহিলা	UJM2763290 ফটো উপলব্ধ	171 নাম : রতন দাস পিতার নাম: জীবন দাস বাড়ির নং : n0054 বয়স : 65 লিঙ্গ : পুরুষ	GNN2613545 ফটো উপলব্ধ
172 নাম : কামনা দাস স্বামীর নাম: স্বপন দাস বাড়ির নং : n0053 বয়স : 38 লিঙ্গ : মহিলা	GNN2683795 ফটো উপলব্ধ	173 নাম : গঙ্গা দাসী স্বামীর নাম: কান্তিক দাস বাড়ির নং : n0024 বয়স : 42 লিঙ্গ : মহিলা	GNN2526432 ফটো উপলব্ধ	174 নাম : কার্তিক দাস পিতার নাম: নিরাপদ দাস বাড়ির নং : n0024 বয়স : 44 লিঙ্গ : পুরুষ	GNN2032407 ফটো উপলব্ধ
175 নাম : শান্তনা দাস স্বামীর নাম: বান্টু দাস বাড়ির নং : n0024 বয়স : 41 লিঙ্গ : মহিলা	GNN2262889 ফটো উপলব্ধ	176 নাম : ঝনু দাস পিতার নাম: নিরাপদ দাস বাড়ির নং : n0024 বয়স : 47 লিঙ্গ : পুরুষ	GNN1336734 ফটো উপলব্ধ	177 নাম : নিলিমা দাস স্বামীর নাম: খোকন দাস বাড়ির নং : n0024 বয়স : 46 লিঙ্গ : মহিলা	GNN1338870 ফটো উপলব্ধ
178 নাম : খোকন দাস পিতার নাম: নিরাপদ দাস বাড়ির নং : n0024 বয়স : 51 লিঙ্গ : পুরুষ	WB/10/061/102044 ফটো উপলব্ধ	179 নাম : টুনুদাসী দাস স্বামীর নাম: নিরাপদ দাস বাড়ির নং : n0024 বয়স : 67 লিঙ্গ : মহিলা	WB/10/061/102043 ফটো উপলব্ধ	180 নাম : সঞ্জয় দাস মায়ের নাম: যোগমায়া দাস বাড়ির নং : n0013 বয়স : 44 লিঙ্গ : পুরুষ	UJM0485490 ফটো উপলব্ধ



181 নাম : আরতী দাস স্বামীর নাম: সুকুমার দাস বাড়ির নং : n0003 বয়স : 35 লিঙ্গ : মহিলা	UJM1208263 ফটো উপলব্ধ	182 নাম : বিজয় দাস পিতার নাম: বোমকেশ দাস বাড়ির নং : n0138 বয়স : 35 লিঙ্গ : পুরুষ	GNN2771475 ফটো উপলব্ধ	183 নাম : মান্নিপ দাস স্বামীর নাম: সন্দীপ দাস বাড়ির নং : n0138 বয়স : 43 লিঙ্গ : মহিলা	GNN2262897 ফটো উপলব্ধ
184 নাম : তাপস দাস পিতার নাম: মুরারী মোহন দাস বাড়ির নং : n0138 বয়স : 51 লিঙ্গ : পুরুষ	UJM2894483 ফটো উপলব্ধ	185 নাম : পটল দাস পিতার নাম: জীবন দাস বাড়ির নং : n0062 বয়স : 58 লিঙ্গ : পুরুষ	WB/10/061/102584 ফটো উপলব্ধ	186 নাম : পিন্টু দাস পিতার নাম: ষষ্ঠী দাস বাড়ির নং : n0067 বয়স : 39 লিঙ্গ : পুরুষ	GNN2613727 ফটো উপলব্ধ
187 নাম : রেখা দাস পিতার নাম: ষষ্ঠী দাস বাড়ির নং : n0067 বয়স : 40 লিঙ্গ : মহিলা	UJM1497536 ফটো উপলব্ধ	188 নাম : দিশ্টি দাস পিতার নাম: ষষ্ঠী দাস বাড়ির নং : n0067 বয়স : 44 লিঙ্গ : মহিলা	GNN2032936 ফটো উপলব্ধ	189 নাম : চন্দনা দাস স্বামীর নাম: স্বপন দাস বাড়ির নং : n0067 বয়স : 41 লিঙ্গ : মহিলা	GNN2032928 ফটো উপলব্ধ
190 নাম : স্বপন দাস পিতার নাম: গোপাল দাস বাড়ির নং : n0067 বয়স : 48 লিঙ্গ : পুরুষ	GNN2032910 ফটো উপলব্ধ	191 নাম : মেনকা দাস স্বামীর নাম: ষষ্ঠী দাস বাড়ির নং : n0067 বয়স : 58 লিঙ্গ : মহিলা	WB/10/061/102583 ফটো উপলব্ধ	192 নাম : ষষ্ঠী দাস পিতার নাম: গোপাল দাস বাড়ির নং : n0067 বয়স : 60 লিঙ্গ : পুরুষ	WB/10/061/102582 ফটো উপলব্ধ
193 নাম : অশ্বিনী দাস পিতার নাম: রামপদ দাস বাড়ির নং : n0066 বয়স : 49 লিঙ্গ : পুরুষ	WB/10/061/102069 ফটো উপলব্ধ	194 নাম : মেনকাদাসী দাস স্বামীর নাম: রামপদ দাস বাড়ির নং : n0066 বয়স : 61 লিঙ্গ : মহিলা	WB/10/061/102068 ফটো উপলব্ধ	195 নাম : আরতি দাস স্বামীর নাম: অজিত দাস বাড়ির নং : n0065 বয়স : 35 লিঙ্গ : মহিলা	UJM1125863 ফটো উপলব্ধ
196 নাম : অজিত দাস পিতার নাম: শান্তি দাস বাড়ির নং : n0065 বয়স : 44 লিঙ্গ : পুরুষ	GNN2526911 ফটো উপলব্ধ	197 নাম : বিশ্বজিৎ দাস পিতার নাম: রনজিত দাস বাড়ির নং : n0064 বয়স : 34 লিঙ্গ : পুরুষ	UJM1389006 ফটো উপলব্ধ	198 নাম : দাসী পদ্ম দাস স্বামীর নাম: রনজিত দাস বাড়ির নং : n0064 বয়স : 51 লিঙ্গ : মহিলা	WB/10/061/102579 ফটো উপলব্ধ
199 নাম : রনজিত দাস পিতার নাম: শান্তি দাস বাড়ির নং : n0064 বয়স : 54 লিঙ্গ : পুরুষ	WB/10/061/102578 ফটো উপলব্ধ	200 নাম : অর্চনা দাস স্বামীর নাম: বৃন্দাবন দাস বাড়ির নং : n0063 বয়স : 46 লিঙ্গ : মহিলা	GNN1337716 ফটো উপলব্ধ	201 নাম : বৃন্দাবন দাস পিতার নাম: গুরুপদ দাস বাড়ির নং : n0063 বয়স : 54 লিঙ্গ : পুরুষ	GNN1337708 ফটো উপলব্ধ
202 নাম : শিলা দাস স্বামীর নাম: বাবু দাস বাড়ির নং : n0062 বয়স : 40 লিঙ্গ : মহিলা	GNN2526929 ফটো উপলব্ধ	203 নাম : বাবু দাস পিতার নাম: ভোলানাথ দাস বাড়ির নং : n0062 বয়স : 48 লিঙ্গ : পুরুষ	DRC1470855 ফটো উপলব্ধ	204 নাম : আদরী দাস স্বামীর নাম: বিজয় দাস বাড়ির নং : n0062 বয়স : 35 লিঙ্গ : মহিলা	UJM1621663 ফটো উপলব্ধ
205 নাম : টুম্পা দাস স্বামীর নাম: সন্তোষ দাস বাড়ির নং : n0062 বয়স : 37 লিঙ্গ : মহিলা	UJM1497528 ফটো উপলব্ধ	206 নাম : সন্তোষ দাস পিতার নাম: পটল দাস বাড়ির নং : n0062 বয়স : 38 লিঙ্গ : পুরুষ	UJM1125871 ফটো উপলব্ধ	207 নাম : সন্ধ্যা দাস স্বামীর নাম: পটল দাস বাড়ির নং : n0062 বয়স : 55 লিঙ্গ : মহিলা	WB/10/061/102585 ফটো উপলব্ধ
208 নাম : রাজু দাস পিতার নাম: দিলীপ দাস বাড়ির নং : n0061 বয়স : 32 লিঙ্গ : পুরুষ	UJM1497312 ফটো উপলব্ধ	209 নাম : রবীন দাস পিতার নাম: ধীরেন্দ্রনাথ দাস বাড়ির নং : n0186 বয়স : 34 লিঙ্গ : পুরুষ	UJM1207729 ফটো উপলব্ধ	210 নাম : মৌসুমী দাস স্বামীর নাম: রবিন দাস বাড়ির নং : n0186 বয়স : 36 লিঙ্গ : মহিলা	UJM1621689 ফটো উপলব্ধ



211 নাম : রাখী দাস পিতার নাম: ধীরেন দাস বাড়ির নং : n0184 বয়স : 30 লিঙ্গ : মহিলা	UJM1621804 ফটো উপলব্ধ	212 নাম : ধীরেন্দ্রনাথ দাস পিতার নাম: অনঙ্গমোহন দাস বাড়ির নং : n0184 বয়স : 50 লিঙ্গ : পুরুষ	UJM0650242 ফটো উপলব্ধ	213 নাম : শান্তনা দাস স্বামীর নাম: ধীরেন্দ্রনাথ দাস বাড়ির নং : n0184 বয়স : 50 লিঙ্গ : মহিলা	UJM1311521 ফটো উপলব্ধ
214 নাম : রেবা দাস স্বামীর নাম: বিকাশ দাস বাড়ির নং : n0175 বয়স : 42 লিঙ্গ : মহিলা	UJM0486167 ফটো উপলব্ধ	215 নাম : যোগমায়া দাস স্বামীর নাম: চন্ডি দাস বাড়ির নং : n0175 বয়স : 59 লিঙ্গ : মহিলা	GNN0023390 ফটো উপলব্ধ	216 নাম : রীনা দাস স্বামীর নাম: তাপস দাস বাড়ির নং : n0138 বয়স : 43 লিঙ্গ : মহিলা	GNN2319523 ফটো উপলব্ধ
217 নাম : বোমকেশ দাস পিতার নাম: মুরারী দাস বাড়ির নং : n0138 বয়স : 59 লিঙ্গ : পুরুষ	WB/10/061/102034 ফটো উপলব্ধ	218 নাম : নিতাই দাস পিতার নাম: বিপদ ভঞ্জন দাস বাড়ির নং : n0084 বয়স : 58 লিঙ্গ : পুরুষ	WB/10/061/102074 ফটো উপলব্ধ	219 নাম : প্রতিমা দাস স্বামীর নাম: সাধন দাস বাড়ির নং : n0083 বয়স : 45 লিঙ্গ : মহিলা	GNN2032969 ফটো উপলব্ধ
220 নাম : সাধন দাস পিতার নাম: শ্যামাপদ দাস বাড়ির নং : n0083 বয়স : 48 লিঙ্গ : পুরুষ	GNN2032951 ফটো উপলব্ধ	221 নাম : গীতা দাস স্বামীর নাম: ধীরেন দাস বাড়ির নং : n0083 বয়স : 46 লিঙ্গ : মহিলা	GNN2319937 ফটো উপলব্ধ	222 নাম : রমেশ দাস পিতার নাম: সুদর্শন দাস বাড়ির নং : n0082 বয়স : 38 লিঙ্গ : পুরুষ	UJM0486431 ফটো উপলব্ধ
223 নাম : ভারতী দাস স্বামীর নাম: সুদর্শন দাস বাড়ির নং : n0082 বয়স : 63 লিঙ্গ : মহিলা	WB/10/061/102073 ফটো উপলব্ধ	224 নাম : সহদেব দাস পিতার নাম: ফটিক দাস বাড়ির নং : n0081 বয়স : 58 লিঙ্গ : পুরুষ	UJM2950988 ফটো উপলব্ধ	225 নাম : বাপি দাস পিতার নাম: মহাদেব দাস বাড়ির নং : n0081 বয়স : 37 লিঙ্গ : পুরুষ	GNN2683639 ফটো উপলব্ধ
226 নাম : প্রার্থনা দাস পিতার নাম: মহাদেব দাস বাড়ির নং : n0081 বয়স : 42 লিঙ্গ : মহিলা	UJM1688027 ফটো উপলব্ধ	227 নাম : মহাদেব দাস পিতার নাম: ফটিক দাস বাড়ির নং : n0081 বয়স : 60 লিঙ্গ : পুরুষ	WB/10/061/102038 ফটো উপলব্ধ	228 নাম : অসীমা দাস স্বামীর নাম: দীনেশ দাস বাড়ির নং : n0079 বয়স : 46 লিঙ্গ : মহিলা	GNN1337898 ফটো উপলব্ধ
229 নাম : তরুন মাল পিতার নাম: শংকর মাল বাড়ির নং : n0058 বয়স : 44 লিঙ্গ : পুরুষ	UJM0486159 ফটো উপলব্ধ	230 নাম : বিকাশ দাস পিতার নাম: নিতাই দাস বাড়ির নং : n0188 বয়স : 35 লিঙ্গ : পুরুষ	UJM1208487 ফটো উপলব্ধ	231 নাম : হীরা দাস স্বামীর নাম: রাজকুমার দাস বাড়ির নং : n0187 বয়স : 30 লিঙ্গ : মহিলা	UJM1688019 ফটো উপলব্ধ
232 নাম : দীনেশ দাস পিতার নাম: গোপাল দাস বাড়ির নং : n0079 বয়স : 56 লিঙ্গ : পুরুষ	WB/10/061/102052 ফটো উপলব্ধ	233 নাম : কাজল রেখা খাতুন (বিবি) স্বামীর নাম: মিরাজুল সর্দার বাড়ির নং : n0078 বয়স : 35 লিঙ্গ : মহিলা	UJM1208107 ফটো উপলব্ধ	234 নাম : রাহেদা বিবি স্বামীর নাম: মহিফুল সেখ বাড়ির নং : n0078 বয়স : 39 লিঙ্গ : মহিলা	UJM1208362 ফটো উপলব্ধ
235 নাম : সুকুমার দাস পিতার নাম: ধীরেন দাস বাড়ির নং : n0078 বয়স : 46 লিঙ্গ : পুরুষ	GNN1337864 ফটো উপলব্ধ	236 নাম : ধীরেন দাস পিতার নাম: শিবু দাস বাড়ির নং : n0078 বয়স : 71 লিঙ্গ : পুরুষ	WB/10/061/102070 ফটো উপলব্ধ	237 নাম : পিঙ্কি দাস স্বামীর নাম: পিন্টু দাস বাড়ির নং : n0067 বয়স : 38 লিঙ্গ : মহিলা	UJM0490433 ফটো উপলব্ধ
238 নাম : অজয় দাস পিতার নাম: বোমকেশ দাস বাড়ির নং : n0138 বয়স : 35 লিঙ্গ : পুরুষ	UJM1125459 ফটো উপলব্ধ	239 নাম : অজয় দাস পিতার নাম: বস্তু দাস বাড়ির নং : এন0069 বয়স : 25 লিঙ্গ : পুরুষ	UJM1985217 ফটো উপলব্ধ	240 নাম : কানাই দাস পিতার নাম: তপন দাস বাড়ির নং : এন0265 বয়স : 23 লিঙ্গ : পুরুষ	UJM2612059 ফটো উপলব্ধ

241 নাম : মরিয়ম বিবি স্বামীর নাম: রাজেশ সেখ বাড়ির নং : এন0067 বয়স : 23 লিঙ্গ : মহিলা	UJM2612414 ফটো উপলব্ধ	242 নাম : রেখা দাস স্বামীর নাম: সহদেব দাস বাড়ির নং : n0081 বয়স : 54 লিঙ্গ : মহিলা	UJM2440600 ফটো উপলব্ধ	243 নাম : অসিমা দাস স্বামীর নাম: সুজয় দাস বাড়ির নং : n0081 বয়স : 32 লিঙ্গ : মহিলা	UJM1388917 ফটো উপলব্ধ
244 নাম : মায়াদাস স্বামীর নাম: ব্যোমকেশ দাস বাড়ির নং : n0138 বয়স : 51 লিঙ্গ : মহিলা	UJM2613818 ফটো উপলব্ধ	245 নাম : ফুদন দাস স্বামীর নাম: ফটিক দাস বাড়ির নং : n0081 বয়স : 81 লিঙ্গ : মহিলা	UJM2440352 ফটো উপলব্ধ	246 নাম : বাসন্তী দাস স্বামীর নাম: মহাদেব দাস বাড়ির নং : n0081 বয়স : 56 লিঙ্গ : মহিলা	UJM2440618 ফটো উপলব্ধ
247 নাম : নূপেন দাস পিতার নাম: জীবন দাস বাড়ির নং : n0061 বয়স : 70 লিঙ্গ : পুরুষ	UJM2613768 ফটো উপলব্ধ	248 নাম : অবনী দাস পিতার নাম: অশ্বিনী দাস বাড়ির নং : এন0066 বয়স : 22 লিঙ্গ : পুরুষ	UJM2758027 ফটো উপলব্ধ	249 নাম : এবল্লরা বিবি স্বামীর নাম: ওহাব সেখ বাড়ির নং : n0023 বয়স : 39 লিঙ্গ : মহিলা	UJM1207802 ফটো উপলব্ধ
250 নাম : অমিত দাস পিতার নাম: বনু দাস বাড়ির নং : এন0062 বয়স : 23 লিঙ্গ : পুরুষ	UJM2758613 ফটো উপলব্ধ	251 নাম : সত্য দাস পিতার নাম: দীনেশ দাস বাড়ির নং : n0221 বয়স : 27 লিঙ্গ : পুরুষ	UJM1863380 ফটো উপলব্ধ	252 নাম : টিকু দাস পিতার নাম: খোকন দাস বাড়ির নং : এন0024 বয়স : 25 লিঙ্গ : পুরুষ	UJM1985225 ফটো উপলব্ধ
253 নাম : সীতা দাস স্বামীর নাম: কিস্ট দাস বাড়ির নং : n0056 বয়স : 55 লিঙ্গ : মহিলা	GNN1338136 ফটো উপলব্ধ	254 নাম : সুচিত্রা দাস স্বামীর নাম: তপন দাস বাড়ির নং : n0059 বয়স : 29 লিঙ্গ : মহিলা	UJM1621697 ফটো উপলব্ধ	255 নাম : বন্দনা দাস স্বামীর নাম: কানন দাস বাড়ির নং : n0059 বয়স : 40 লিঙ্গ : মহিলা	UJM2694016 ফটো উপলব্ধ
256 নাম : তপন দাস পিতার নাম: শ্রীকুমার দাস বাড়ির নং : n0265 বয়স : 55 লিঙ্গ : পুরুষ	DRC0741363 ফটো উপলব্ধ	257 নাম : কিস্ট দাস পিতার নাম: গুরুপদ দাস বাড়ির নং : n0056 বয়স : 60 লিঙ্গ : পুরুষ	GNN1338128 ফটো উপলব্ধ	258 নাম : কানন দাস পিতার নাম: বিপদ ভঞ্জন দাস বাড়ির নং : n0059 বয়স : 49 লিঙ্গ : পুরুষ	UJM2694024 ফটো উপলব্ধ
259 নাম : মল্লিকা দাস স্বামীর নাম: বিকাশ দাস বাড়ির নং : এন0188 বয়স : 26 লিঙ্গ : মহিলা	UJM1986215 ফটো উপলব্ধ	260 নাম : সুরোজিত দাস পিতার নাম: বন্দাবন দাস বাড়ির নং : N0063 বয়স : 28 লিঙ্গ : পুরুষ	UJM2434249 ফটো উপলব্ধ	261 নাম : রাখি দাস স্বামীর নাম: অর্জুন দাস বাড়ির নং : n0023 বয়স : 33 লিঙ্গ : মহিলা	UJM1621622 ফটো উপলব্ধ
262 নাম : নিরুপমা দাস জোয়াদ্দার স্বামীর নাম: কোশিক জোয়াদ্দার বাড়ির নং : n0138 বয়স : 31 লিঙ্গ : মহিলা	UJM1720044 ফটো উপলব্ধ	263 নাম : প্রিয়া দাস স্বামীর নাম: সঞ্জয় দাস বাড়ির নং : N0013 বয়স : 24 লিঙ্গ : মহিলা	UJM2434090 ফটো উপলব্ধ	264 নাম : তন্ময় দাস পিতার নাম: তাপস দাস বাড়ির নং : N0138 বয়স : 24 লিঙ্গ : পুরুষ	UJM2433456 ফটো উপলব্ধ
265 নাম : শেফালী দাস স্বামীর নাম: নিতাই দাস বাড়ির নং : n0084 বয়স : 55 লিঙ্গ : মহিলা	UJM2502201 ফটো উপলব্ধ	266 নাম : অর্জুন দাস পিতার নাম: বিরেন দাস বাড়ির নং : 3 বয়স : 42 লিঙ্গ : পুরুষ	UJM1208396 ফটো উপলব্ধ	267 নাম : তপতী দাস স্বামীর নাম: রমেশ দাস বাড়ির নং : n0082 বয়স : 32 লিঙ্গ : মহিলা	UJM1388875 ফটো উপলব্ধ
268 নাম : সামিউল সেখ পিতার নাম: আব্দুল সেখ বাড়ির নং : N0023 বয়স : 38 লিঙ্গ : পুরুষ	UJM1985472 ফটো উপলব্ধ	269 নাম : প্রদীপ দাস পিতার নাম: নূপেন দাস বাড়ির নং : n0061 বয়স : 49 লিঙ্গ : পুরুষ	UJM2501880 ফটো উপলব্ধ	270 নাম : সুজয় দাস পিতার নাম: সহদেব দাস বাড়ির নং : n0081 বয়স : 38 লিঙ্গ : পুরুষ	GNN2683647 ফটো উপলব্ধ



271	UJM2612596	ফটো উপলব্ধ	272	UJM1208370	ফটো উপলব্ধ	273	UJM2432771	ফটো উপলব্ধ
নাম : সুমনা দাস স্বামীর নাম: অজয় দাস বাড়ির নং : এন0138 বয়স : 23 লিঙ্গ : মহিলা			নাম : ছারবানু বিবি অন্যান্য: জিয়ারুল সেখ বাড়ির নং : n0138 বয়স : 39 লিঙ্গ : মহিলা			নাম : সুরজিত দাস পিতার নাম: সুজীত দাস বাড়ির নং : N0065 বয়স : 24 লিঙ্গ : পুরুষ		
274	UJM2298149	ফটো উপলব্ধ	275	UJM2297448	ফটো উপলব্ধ	276	UJM2298131	ফটো উপলব্ধ
নাম : ভারতী দাস স্বামীর নাম: সুজীত দাস বাড়ির নং : n0065 বয়স : 45 লিঙ্গ : মহিলা			নাম : সন্দীপ কুমার দাস পিতার নাম: মুরারী মোহন দাস বাড়ির নং : n0138 বয়স : 55 লিঙ্গ : পুরুষ			নাম : সুজীত দাস পিতার নাম: শান্তি দাস বাড়ির নং : n0065 বয়স : 51 লিঙ্গ : পুরুষ		
277	UJM1497544	ফটো উপলব্ধ	278	UJM2758449	ফটো উপলব্ধ	279	UJM1863471	ফটো উপলব্ধ
নাম : রিতা দাস স্বামীর নাম: শ্রীকৃষ্ণ দাস বাড়ির নং : না বয়স : 37 লিঙ্গ : মহিলা			নাম : কৌশিক দাস পিতার নাম: বান্টু দাস বাড়ির নং : এন0024 বয়স : 25 লিঙ্গ : পুরুষ			নাম : সম্পা দাস পিতার নাম: সুজিত দাস বাড়ির নং : n0233 বয়স : 28 লিঙ্গ : মহিলা		
280	GNN2337715	ফটো উপলব্ধ	281	UJM2831170	ফটো উপলব্ধ	282	SRA1678945	ফটো উপলব্ধ
নাম : লক্ষন দাস পিতার নাম: দালিত মোহন দাস বাড়ির নং : এন0280 বয়স : 39 লিঙ্গ : পুরুষ			নাম : সৌমিত্র দাস পিতার নাম: কার্তিক দাস বাড়ির নং : এন0024 বয়স : 22 লিঙ্গ : পুরুষ			নাম : চম্পা দাস স্বামীর নাম: সঞ্জয় দাস বাড়ির নং : এন0265 বয়স : 31 লিঙ্গ : মহিলা		
283	UJM2798023	ফটো উপলব্ধ	284	UJM1913037	ফটো উপলব্ধ	285	UJM1961259	ফটো উপলব্ধ
নাম : বিশ্বজিৎ দাস পিতার নাম: বিকাশ দাস বাড়ির নং : এন0058 বয়স : 21 লিঙ্গ : পুরুষ			নাম : মামনি দাস স্বামীর নাম: লক্ষন দাস বাড়ির নং : এন0280 বয়স : 30 লিঙ্গ : মহিলা			নাম : শ্রাবনী দাস স্বামীর নাম: বিশ্বজিত দাস বাড়ির নং : N0064 বয়স : 27 লিঙ্গ : মহিলা		
286	DTN2520641	ফটো উপলব্ধ	287	UJM1787241	ফটো উপলব্ধ	288	UJM1787258	ফটো উপলব্ধ
নাম : আরমান সেখ পিতার নাম: দেবেপালী সেখ বাড়ির নং : এন0020 বয়স : 59 লিঙ্গ : পুরুষ			নাম : রিঙ্কু দাস পিতার নাম: খোকন দাস বাড়ির নং : n0024 বয়স : 28 লিঙ্গ : মহিলা			নাম : মানবী দাস পিতার নাম: রতন দাস বাড়ির নং : n0054 বয়স : 29 লিঙ্গ : মহিলা		
289	UJM1940378	ফটো উপলব্ধ	290	DRC0741371	ফটো উপলব্ধ	291	GNN2683654	ফটো উপলব্ধ
নাম : শিমা দাস স্বামীর নাম: মনু দাস বাড়ির নং : n0262 বয়স : 34 লিঙ্গ : মহিলা			নাম : জয়ন্তি দাস স্বামীর নাম: তপন দাস বাড়ির নং : n0264 বয়স : 50 লিঙ্গ : মহিলা			নাম : সারথী দাস স্বামীর নাম: বীরেন দাস বাড়ির নং : n0078 বয়স : 37 লিঙ্গ : মহিলা		
292	UJM2758001	ফটো উপলব্ধ	293	UJM2758142	ফটো উপলব্ধ	294	GNN1338565	ফটো উপলব্ধ
নাম : অরিজিত দাস পিতার নাম: অজিত দাস বাড়ির নং : এন0065 বয়স : 22 লিঙ্গ : পুরুষ			নাম : টুম্পা দাস স্বামীর নাম: অজয় চৌধুরী বাড়ির নং : এন0083 বয়স : 22 লিঙ্গ : মহিলা			নাম : স্বপন দাস পিতার নাম: হেমন্তকুমার দাস বাড়ির নং : n0053 বয়স : 52 লিঙ্গ : পুরুষ		
295	UJM2298057	ফটো উপলব্ধ	296	UJM2434660	ফটো উপলব্ধ	297	UJM1311596	ফটো উপলব্ধ
নাম : বাসন্তী দাস স্বামীর নাম: নুপেন দাস বাড়ির নং : n0061 বয়স : 64 লিঙ্গ : মহিলা			নাম : রাকেশ সেখ পিতার নাম: কিতাব সেখ বাড়ির নং : N0067 বয়স : 27 লিঙ্গ : পুরুষ			নাম : বিজয় দাস পিতার নাম: পটল দাস বাড়ির নং : n0062 বয়স : 35 লিঙ্গ : পুরুষ		
298	UJM2500254	ফটো উপলব্ধ	299	UJM1208354	ফটো উপলব্ধ	300	UJM1985860	ফটো উপলব্ধ
নাম : আরতি দাস স্বামীর নাম: প্রদীপ দাস বাড়ির নং : N0061 বয়স : 37 লিঙ্গ : মহিলা			নাম : বিলকিস বিবি স্বামীর নাম: আসান সেখ বাড়ির নং : n0068 বয়স : 33 লিঙ্গ : মহিলা			নাম : মিজারুল সেখ মায়ের নাম: খাদিজা বিবি বাড়ির নং : এন0138 বয়স : 52 লিঙ্গ : পুরুষ		



301 নাম : দেবিকা দাস স্বামীর নাম: রাজু দাস বাড়ির নং : এন0061 বয়স : 29 লিঙ্গ : মহিলা	UJM1985902 ফটো উপলব্ধ	302 নাম : সন্দীপ দাস পিতার নাম: বিণু দাস বাড়ির নং : এন0067 বয়স : 25 লিঙ্গ : পুরুষ	UJM1986033 ফটো উপলব্ধ	303 নাম : অর্চনা দাস স্বামীর নাম: সুজন দাস বাড়ির নং : n0175 বয়স : 33 লিঙ্গ : মহিলা	UJM1787159 ফটো উপলব্ধ
304 নাম : সুজন দাস পিতার নাম: যশী চরন দাস বাড়ির নং : n0175 বয়স : 38 লিঙ্গ : পুরুষ	UJM1787100 ফটো উপলব্ধ	305 নাম : রেখা দাস পিতার নাম: ধীরেন দাস বাড়ির নং : এন0083 বয়স : 25 লিঙ্গ : মহিলা	UJM1985241 ফটো উপলব্ধ	306 নাম : পলাশ চন্দ্র কর্মকার পিতার নাম: সঞ্জীব কর্মকার বাড়ির নং : এন0250 বয়স : 44 লিঙ্গ : পুরুষ	UJM2758928 ফটো উপলব্ধ
307 নাম : বেনীমাধব প্রামানিক পিতার নাম: রাধেশ্যাম প্রামানিক বাড়ির নং : n0132 বয়স : 71 লিঙ্গ : পুরুষ	WB/10/061/102811 ফটো উপলব্ধ	308 নাম : গুড্ডু প্রামানিক পিতার নাম: গৌতম প্রামানিক বাড়ির নং : এন0132 বয়স : 21 লিঙ্গ : পুরুষ	UJM2797801 ফটো উপলব্ধ	309 নাম : চৈতালী প্রামানিক পাল স্বামীর নাম: সুরত পাল বাড়ির নং : এন0131 বয়স : 33 লিঙ্গ : মহিলা	ZQN1130129 ফটো উপলব্ধ
310 নাম : ললিতা প্রামানিক স্বামীর নাম: বুদ্ধদেব প্রামানিক বাড়ির নং : n0250 বয়স : 49 লিঙ্গ : মহিলা	WB/10/061/129176 ফটো উপলব্ধ	311 নাম : বুদ্ধদেব প্রামানিক পিতার নাম: সুশীল প্রামানিক বাড়ির নং : n0247 বয়স : 49 লিঙ্গ : পুরুষ	WB/10/061/129017 ফটো উপলব্ধ	312 নাম : সুরত পাল পিতার নাম: বুদ্ধদেব পাল বাড়ির নং : এন0131 বয়স : 36 লিঙ্গ : পুরুষ	MWR2706182 ফটো উপলব্ধ
313 নাম : মামোনী কর্মকার স্বামীর নাম: পলাশ চন্দ্র কর্মকার বাড়ির নং : এন0250 বয়স : 35 লিঙ্গ : মহিলা	UJM2758902 ফটো উপলব্ধ	314 নাম : মল্লিকা প্রামানিক স্বামীর নাম: গৌতম প্রামানিক বাড়ির নং : n0132 বয়স : 40 লিঙ্গ : মহিলা	UJM1497551 ফটো উপলব্ধ	315 নাম : গৌতম প্রামানিক পিতার নাম: বেনু প্রামানিক বাড়ির নং : n0132 বয়স : 50 লিঙ্গ : পুরুষ	WB/10/061/102809 ফটো উপলব্ধ
316 নাম : মিনতী প্রামানিক স্বামীর নাম: বেনু প্রামানিক বাড়ির নং : n0132 বয়স : 68 লিঙ্গ : মহিলা	WB/10/061/102810 ফটো উপলব্ধ	317 নাম : পূর্নিমা প্রামানিক স্বামীর নাম: মহাদেব প্রামানিক বাড়ির নং : n0131 বয়স : 51 লিঙ্গ : মহিলা	WB/10/061/102807 ফটো উপলব্ধ	318 নাম : মহাদেব প্রামানিক পিতার নাম: রাধেশ্যাম প্রামানিক বাড়ির নং : n0131 বয়স : 60 লিঙ্গ : পুরুষ	GNN1337310 ফটো উপলব্ধ
319 নাম : পার্থ পাল পিতার নাম: ভক্ত পাল বাড়ির নং : n0224 বয়স : 27 লিঙ্গ : পুরুষ	UJM1863406 ফটো উপলব্ধ	320 নাম : রেখা পাল স্বামীর নাম: ভক্ত পাল বাড়ির নং : n0171 বয়স : 53 লিঙ্গ : মহিলা	GNN1338813 ফটো উপলব্ধ	321 নাম : ভক্ত পাল পিতার নাম: ভোলানাথ পাল বাড়ির নং : n0171 বয়স : 55 লিঙ্গ : পুরুষ	GNN1338805 ফটো উপলব্ধ
322 নাম : দীপক মাল মায়ের নাম: অসীমা মাল বাড়ির নং : এন0354 বয়স : 26 লিঙ্গ : পুরুষ	UJM1984814 ফটো উপলব্ধ	323 নাম : অসিমা মাল পাহাড়িয়া পিতার নাম: ফাগু মাল পাহাড়িয়া বাড়ির নং : এন0354 বয়স : 42 লিঙ্গ : মহিলা	UJM1208602 ফটো উপলব্ধ	324 নাম : দীপক মাল পিতার নাম: খোকন মাল বাড়ির নং : এন0354 বয়স : 23 লিঙ্গ : পুরুষ	UJM2612976 ফটো উপলব্ধ
325 নাম : গুণ্ডুর মাল পিতার নাম: খোকন মাল বাড়ির নং : এন0354 বয়স : 22 লিঙ্গ : পুরুষ	UJM2758969 ফটো উপলব্ধ	326 নাম : তাপস মাল পাহাড়িয়া পিতার নাম: কার্তিক মাল পাহাড়িয়া বাড়ির নং : N000 বয়স : 38 লিঙ্গ : পুরুষ	UJM2501484 ফটো উপলব্ধ	327 নাম : মনোয়ারা বিবি স্বামীর নাম: আরমান সেখ বাড়ির নং : N000 বয়স : 50 লিঙ্গ : মহিলা	UJM2433977 ফটো উপলব্ধ
328 নাম : মর্শিদা বিবি স্বামীর নাম: জসিমুদ্দিন সেখ বাড়ির নং : N000 বয়স : 42 লিঙ্গ : মহিলা	UJM2434363 ফটো উপলব্ধ	329 নাম : সাগরা বিবি স্বামীর নাম: জানারুল মন্ডল বাড়ির নং : n0259 বয়স : 43 লিঙ্গ : মহিলা	UJM1940345 ফটো উপলব্ধ	330 নাম : আলেয়া বিবি স্বামীর নাম: সাইদুল সেখ বাড়ির নং : n0210 বয়স : 39 লিঙ্গ : মহিলা	GNN2696581 ফটো উপলব্ধ



331 নাম : ওজিলা বিবি স্বামীর নাম: জাফরুদ্দিন সেখ বাড়ির নং : n0016 বয়স : 36 লিঙ্গ : মহিলা	UJM1207950 ফটো উপলব্ধ	332 নাম : আদারা বিবি স্বামীর নাম: আনারুল সেখ বাড়ির নং : n0015 বয়স : 70 লিঙ্গ : মহিলা	UJM2695948 ফটো উপলব্ধ	333 নাম : আনারুল সেখ পিতার নাম: আলি হোসেন সেখ বাড়ির নং : n0015 বয়স : 61 লিঙ্গ : পুরুষ	UJM2918688 ফটো উপলব্ধ
334 নাম : আমিয়া বিবি স্বামীর নাম: তাহায়েদুজ্জামিল সেখ বাড়ির নং : এন0266 বয়স : 33 লিঙ্গ : মহিলা	UJM1403294 ফটো উপলব্ধ	335 নাম : মৌসুমী মন্ডল চৌধুরী স্বামীর নাম: সৌগত চৌধুরী বাড়ির নং : N0025 বয়স : 31 লিঙ্গ : মহিলা	UJM1896695 ফটো উপলব্ধ	336 নাম : শ্রাবনী মন্ডল স্বামীর নাম: শুভেন্দু মন্ডল বাড়ির নং : N0011 বয়স : 26 লিঙ্গ : মহিলা	UJM2435287 ফটো উপলব্ধ
337 নাম : ওজিলা বিবি স্বামীর নাম: হাসেন সেখ বাড়ির নং : n0011 বয়স : 45 লিঙ্গ : মহিলা	GNN2683597 ফটো উপলব্ধ	338 নাম : জসিমুদ্দিন সেখ পিতার নাম: তহাদেশ সেখ বাড়ির নং : n0261 বয়স : 29 লিঙ্গ : পুরুষ	UJM1940360 ফটো উপলব্ধ	339 নাম : জাহান্নার বিবি স্বামীর নাম: কবুল সেখ বাড়ির নং : n0015 বয়স : 33 লিঙ্গ : মহিলা	UJM1208206 ফটো উপলব্ধ
340 নাম : লাল বিবি স্বামীর নাম: সান্তক সেখ বাড়ির নং : এন0253 বয়স : 62 লিঙ্গ : মহিলা	UJM2777696 ফটো উপলব্ধ	341 নাম : অভিজিৎ বিশ্বাস পিতার নাম: অরবিন্দু বিশ্বাস বাড়ির নং : n0135 বয়স : 28 লিঙ্গ : পুরুষ	UJM1787290 ফটো উপলব্ধ	342 নাম : শুভজিৎ বিশ্বাস পিতার নাম: মহিতোষ বিশ্বাস বাড়ির নং : n0164 বয়স : 28 লিঙ্গ : পুরুষ	UJM1787316 ফটো উপলব্ধ
343 নাম : প্রনয় বিশ্বাস পিতার নাম: প্রবোধ বিশ্বাস বাড়ির নং : n0164 বয়স : 28 লিঙ্গ : পুরুষ	UJM1787324 ফটো উপলব্ধ	344 নাম : বিল্টু বিশ্বাস পিতার নাম: বলাই বিশ্বাস বাড়ির নং : n0257 বয়স : 26 লিঙ্গ : পুরুষ	UJM1940329 ফটো উপলব্ধ	345 নাম : তন্ময় বিশ্বাস পিতার নাম: তাপস কুমার বিশ্বাস বাড়ির নং : n0160 বয়স : 36 লিঙ্গ : পুরুষ	GNN2771566 ফটো উপলব্ধ
346 নাম : সুমিত্রা বিশ্বাস স্বামীর নাম: অপ্রকাশ বিশ্বাস বাড়ির নং : n0135 বয়স : 55 লিঙ্গ : মহিলা	UJM2839660 ফটো উপলব্ধ	347 নাম : রাজু বিশ্বাস পিতার নাম: মদন মোহন বিশ্বাস বাড়ির নং : n0080 বয়স : 50 লিঙ্গ : পুরুষ	GNN2032985 ফটো উপলব্ধ	348 নাম : তোতাই বিশ্বাস পিতার নাম: কার্তিক বিশ্বাস বাড়ির নং : এন0189 বয়স : 30 লিঙ্গ : পুরুষ	UJM2758639 ফটো উপলব্ধ
349 নাম : মুনাল বিশ্বাস পিতার নাম: মনোজ কুমার বিশ্বাস বিশ্বাস বাড়ির নং : n0161 বয়স : 28 লিঙ্গ : পুরুষ	UJM1787225 ফটো উপলব্ধ	350 নাম : জাম্মাতন বিবি স্বামীর নাম: আনেছুর বিশ্বাস বাড়ির নং : n0040 বয়স : 40 লিঙ্গ : মহিলা	GNN2526440 ফটো উপলব্ধ	351 নাম : আনেসুর বিশ্বাস পিতার নাম: উজির বিশ্বাস বাড়ির নং : n0040 বয়স : 50 লিঙ্গ : পুরুষ	GNN1338284 ফটো উপলব্ধ
352 নাম : হুসনেআরা বিবি স্বামীর নাম: হাসিবুল বিশ্বাস বাড়ির নং : এন0040 বয়স : 23 লিঙ্গ : মহিলা	UJM2798031 ফটো উপলব্ধ	353 নাম : শুভজিৎ বিশ্বাস পিতার নাম: অরবিন্দু বিশ্বাস বাড়ির নং : এন0135 বয়স : 21 লিঙ্গ : পুরুষ	UJM2797827 ফটো উপলব্ধ	354 নাম : আজরাইল বিশ্বাস পিতার নাম: অরবিন্দু বিশ্বাস বাড়ির নং : এন0040 বয়স : 22 লিঙ্গ : পুরুষ	UJM2797876 ফটো উপলব্ধ
355 নাম : মনোজকুমার বিশ্বাস পিতার নাম: মনিমোহন বিশ্বাস বাড়ির নং : n0161 বয়স : 57 লিঙ্গ : পুরুষ	UJM2298206 ফটো উপলব্ধ	356 নাম : সন্দীপ কুমার বিশ্বাস পিতার নাম: মনিমোহন বিশ্বাস বাড়ির নং : n0161 বয়স : 60 লিঙ্গ : পুরুষ	UJM2297976 ফটো উপলব্ধ	357 নাম : চুমকি বিশ্বাস স্বামীর নাম: পরেশ বিশ্বাস বাড়ির নং : n0196 বয়স : 34 লিঙ্গ : মহিলা	UJM1267160 ফটো উপলব্ধ
358 নাম : কল্পনা হালদার পিতার নাম: উদয় হালদার বাড়ির নং : এন0154 বয়স : 31 লিঙ্গ : মহিলা	UJM2414159 ফটো উপলব্ধ	359 নাম : রানা বিশ্বাস পিতার নাম: আশীষ বিশ্বাস বাড়ির নং : এন00 বয়স : 23 লিঙ্গ : পুরুষ	UJM2612778 ফটো উপলব্ধ	360 নাম : হাসিবুল বিশ্বাস পিতার নাম: আনেছুর বিশ্বাস বাড়ির নং : এন0040 বয়স : 23 লিঙ্গ : পুরুষ	UJM2612703 ফটো উপলব্ধ

361 নাম : সুজিত মাল পিতার নাম: বঙ্কু মাল বাড়ির নং : এন0172 বয়স : 27 লিঙ্গ : পুরুষ	UJM2758944 ফটো উপলব্ধ	362 নাম : অতীন বিশ্বাস পিতার নাম: অসীম বিশ্বাস বাড়ির নং : এন0137 বয়স : 25 লিঙ্গ : পুরুষ	UJM1985506 ফটো উপলব্ধ	363 নাম : দীপকর মন্ডল পিতার নাম: দিলীপ মন্ডল বাড়ির নং : এন0140 বয়স : 25 লিঙ্গ : পুরুষ	UJM1986314 ফটো উপলব্ধ
364 নাম : সুখেন বিশ্বাস পিতার নাম: রনজিত বিশ্বাস বাড়ির নং : n0135 বয়স : 64 লিঙ্গ : পুরুষ	UJM2440253 ফটো উপলব্ধ	365 নাম : মালা বিশ্বাস স্বামীর নাম: আশীষ বিশ্বাস বাড়ির নং : n0142 বয়স : 44 লিঙ্গ : মহিলা	GNN1337484 ফটো উপলব্ধ	366 নাম : হীরা সামন্ত বিশ্বাস স্বামীর নাম: অসিত বিশ্বাস বাড়ির নং : n0136 বয়স : 39 লিঙ্গ : মহিলা	UJM0490649 ফটো উপলব্ধ
367 নাম : সুনিতা মণ্ডল (বিশ্বাস) স্বামীর নাম: সুভাশীষ বিশ্বাস বাড়ির নং : n0142 বয়স : 34 লিঙ্গ : মহিলা	UJM1621671 ফটো উপলব্ধ	368 নাম : সুভাশীষ বিশ্বাস পিতার নাম: নিমাই বিশ্বাস বাড়ির নং : n0142 বয়স : 51 লিঙ্গ : পুরুষ	WB/10/061/102612 ফটো উপলব্ধ	369 নাম : শ্রাবনী বিশ্বাস স্বামীর নাম: দেবশীষ বিশ্বাস বাড়ির নং : n0142 বয়স : 50 লিঙ্গ : মহিলা	GNN1337468 ফটো উপলব্ধ
370 নাম : আশীষ বিশ্বাস পিতার নাম: নিমাই বিশ্বাস বাড়ির নং : n0142 বয়স : 53 লিঙ্গ : পুরুষ	WB/10/061/102611 ফটো উপলব্ধ	371 নাম : দেবশীষ বিশ্বাস পিতার নাম: নিমাই বিশ্বাস বাড়ির নং : n0142 বয়স : 55 লিঙ্গ : পুরুষ	WB/10/061/102610 ফটো উপলব্ধ	372 নাম : আরতী বিশ্বাস স্বামীর নাম: নিমাই বিশ্বাস বাড়ির নং : n0142 বয়স : 68 লিঙ্গ : মহিলা	WB/10/061/102609 ফটো উপলব্ধ
373 নাম : প্রদীপ বিশ্বাস পিতার নাম: পঞ্চানন বিশ্বাস বাড়ির নং : n0140 বয়স : 54 লিঙ্গ : পুরুষ	GNN1337617 ফটো উপলব্ধ	374 নাম : বন্দনা বিশ্বাস স্বামীর নাম: প্রদীপ বিশ্বাস বাড়ির নং : n0140 বয়স : 40 লিঙ্গ : মহিলা	GNN2526952 ফটো উপলব্ধ	375 নাম : মালতী রানী বিশ্বাস স্বামীর নাম: অনুজ বিশ্বাস বাড়ির নং : n0139 বয়স : 63 লিঙ্গ : মহিলা	WB/10/061/102600 ফটো উপলব্ধ
376 নাম : সরস্বতী বিশ্বাস স্বামীর নাম: পঞ্চানন বিশ্বাস বাড়ির নং : n0140 বয়স : 73 লিঙ্গ : মহিলা	WB/10/061/102629 ফটো উপলব্ধ	377 নাম : প্রতিমা বিশ্বাস স্বামীর নাম: পরিতোষ বিশ্বাস বাড়ির নং : n0140 বয়স : 56 লিঙ্গ : মহিলা	WB/10/061/102634 ফটো উপলব্ধ	378 নাম : পরেশ বিশ্বাস পিতার নাম: পরিতোষ বিশ্বাস বাড়ির নং : n0140 বয়স : 41 লিঙ্গ : পুরুষ	GNN2319945 ফটো উপলব্ধ
379 নাম : পরিমল বিশ্বাস পিতার নাম: পঞ্চানন বিশ্বাস বাড়ির নং : n0140 বয়স : 58 লিঙ্গ : পুরুষ	WB/10/061/102630 ফটো উপলব্ধ	380 নাম : বিথুন বিশ্বাস পিতার নাম: বিকাশ বিশ্বাস বাড়ির নং : n0154 বয়স : 36 লিঙ্গ : পুরুষ	UJM0491043 ফটো উপলব্ধ	381 নাম : পারুলদেবী বিশ্বাস স্বামীর নাম: বিশ্বেশ্বর বিশ্বাস বাড়ির নং : n0154 বয়স : 83 লিঙ্গ : মহিলা	WB/10/061/102635 ফটো উপলব্ধ
382 নাম : বিকাশ বিশ্বাস পিতার নাম: বিশ্বেশ্বর বিশ্বাস বাড়ির নং : n0154 বয়স : 65 লিঙ্গ : পুরুষ	WB/10/061/102636 ফটো উপলব্ধ	383 নাম : সুমনা বিশ্বাস স্বামীর নাম: রাকেশ বিশ্বাস বাড়ির নং : n0226 বয়স : 28 লিঙ্গ : মহিলা	UJM1863414 ফটো উপলব্ধ	384 নাম : জিৎ মন্ডল পিতার নাম: দীপক মন্ডল বাড়ির নং : এন0139 বয়স : 22 লিঙ্গ : পুরুষ	UJM2758589 ফটো উপলব্ধ
385 নাম : প্রিয়াকা মণ্ডল পিতার নাম: ভবানন্দ মণ্ডল বাড়ির নং : এন0113 বয়স : 31 লিঙ্গ : মহিলা	UJM1596683 ফটো উপলব্ধ	386 নাম : বনানী বিশ্বাস পিতার নাম: প্রদীপ বিশ্বাস বাড়ির নং : এন0140 বয়স : 22 লিঙ্গ : মহিলা	UJM2758241 ফটো উপলব্ধ	387 নাম : পায়েল বিশ্বাস পিতার নাম: প্রদীপ বিশ্বাস বাড়ির নং : এন0140 বয়স : 20 লিঙ্গ : মহিলা	UJM2866655 ফটো উপলব্ধ
388 নাম : অসীম কুমার বিশ্বাস পিতার নাম: অরুণ বিশ্বাস বাড়ির নং : n0137 বয়স : 63 লিঙ্গ : পুরুষ	UJM2767416 ফটো উপলব্ধ	389 নাম : রমা বিশ্বাস স্বামীর নাম: অসীম কুমার বিশ্বাস বাড়ির নং : n0137 বয়স : 58 লিঙ্গ : মহিলা	UJM2767424 ফটো উপলব্ধ	390 নাম : তাপস কুমার বিশ্বাস পিতার নাম: তারক বিশ্বাস বাড়ির নং : n0160 বয়স : 71 লিঙ্গ : পুরুষ	UJM2767408 ফটো উপলব্ধ



391 নাম : রেনুকা বিশ্বাস স্বামীর নাম: তাপস কুমার বিশ্বাস বাড়ির নং : n0160 বয়স : 58 লিঙ্গ : মহিলা	UJM2767366 ফটো উপলব্ধ	392 নাম : আরতি বিশ্বাস স্বামীর নাম: হারাধন বিশ্বাস বাড়ির নং : n0190 বয়স : 71 লিঙ্গ : মহিলা	UJM2502094 ফটো উপলব্ধ	393 নাম : রিকু বিশ্বাস স্বামীর নাম: অরবিন্দ বিশ্বাস বাড়ির নং : n0135 বয়স : 46 লিঙ্গ : মহিলা	GNN1337450 ফটো উপলব্ধ
394 নাম : সুস্মিতা বিশ্বাস পিতার নাম: সুখেন বিশ্বাস বাড়ির নং : n0135 বয়স : 30 লিঙ্গ : মহিলা	UJM1688001 ফটো উপলব্ধ	395 নাম : কৌশিক বিশ্বাস পিতার নাম: অপ্রকাশ বিশ্বাস বাড়ির নং : n0135 বয়স : 29 লিঙ্গ : পুরুষ	UJM1720176 ফটো উপলব্ধ	396 নাম : হারাধন বিশ্বাস পিতার নাম: সতীশ বিশ্বাস বাড়ির নং : n0189 বয়স : 79 লিঙ্গ : পুরুষ	UJM2502250 ফটো উপলব্ধ
397 নাম : অরবিন্দ বিশ্বাস পিতার নাম: অর্ধেন্দু বিশ্বাস বাড়ির নং : n0135 বয়স : 58 লিঙ্গ : পুরুষ	WB/10/061/102598 ফটো উপলব্ধ	398 নাম : সুনন্দা বিশ্বাস পিতার নাম: সুখেন বিশ্বাস বাড়ির নং : n0135 বয়স : 34 লিঙ্গ : মহিলা	UJM1311653 ফটো উপলব্ধ	399 নাম : মানসী বিশ্বাস পিতার নাম: মানবেন্দ্র বিশ্বাস বাড়ির নং : এন0089 বয়স : 23 লিঙ্গ : মহিলা	UJM2611838 ফটো উপলব্ধ
400 নাম : বেলারানী বিশ্বাস স্বামীর নাম: অপূর্ব বিশ্বাস বাড়ির নং : n0136 বয়স : 61 লিঙ্গ : মহিলা	WB/10/061/102603 ফটো উপলব্ধ	401 নাম : পপি বিশ্বাস স্বামীর নাম: সমীর বিশ্বাস বাড়ির নং : n0080 বয়স : 44 লিঙ্গ : মহিলা	GNN1566520 ফটো উপলব্ধ	402 নাম : মানবেন্দ্র বিশ্বাস পিতার নাম: পঞ্চনন বিশ্বাস বাড়ির নং : n0089 বয়স : 54 লিঙ্গ : পুরুষ	WB/10/061/102631 ফটো উপলব্ধ
403 নাম : ছবি বিশ্বাস স্বামীর নাম: মানবেন্দ্র বিশ্বাস বাড়ির নং : n0089 বয়স : 50 লিঙ্গ : মহিলা	GNN1338359 ফটো উপলব্ধ	404 নাম : বিশাখা বিশ্বাস স্বামীর নাম: রাজু বিশ্বাস বাড়ির নং : n0080 বয়স : 35 লিঙ্গ : মহিলা	UJM1497569 ফটো উপলব্ধ	405 নাম : সুবোধ বিশ্বাস পিতার নাম: রনজিত বিশ্বাস বাড়ির নং : n0127 বয়স : 68 লিঙ্গ : পুরুষ	WB/10/061/102613 ফটো উপলব্ধ
406 নাম : পূর্ণিমা বিশ্বাস স্বামীর নাম: সুবোধ বিশ্বাস বাড়ির নং : n0127 বয়স : 61 লিঙ্গ : মহিলা	WB/10/061/102614 ফটো উপলব্ধ	407 নাম : রাম বিশ্বাস পিতার নাম: হারাধন বিশ্বাস বাড়ির নং : n0191 বয়স : 40 লিঙ্গ : পুরুষ	GNN2377513 ফটো উপলব্ধ	408 নাম : রাকেশ বিশ্বাস পিতার নাম: সুবোধ বিশ্বাস বাড়ির নং : n0127 বয়স : 41 লিঙ্গ : পুরুষ	GNN2319952 ফটো উপলব্ধ
409 নাম : প্রনতি বিশ্বাস স্বামীর নাম: বলাইচন্দ্র বিশ্বাস বাড়ির নং : n0163 বয়স : 50 লিঙ্গ : মহিলা	UJM2297331 ফটো উপলব্ধ	410 নাম : অসিত বিশ্বাস পিতার নাম: অপূর্ব বিশ্বাস বাড়ির নং : n0136 বয়স : 43 লিঙ্গ : পুরুষ	GNN1337435 ফটো উপলব্ধ	411 নাম : গায়িত্রী বিশ্বাস স্বামীর নাম: বিকাশ বিশ্বাস বাড়ির নং : n0154 বয়স : 61 লিঙ্গ : মহিলা	UJM2297356 ফটো উপলব্ধ
412 নাম : প্রিয় বিশ্বাস পিতার নাম: প্রবোধ বিশ্বাস বাড়ির নং : n0164 বয়স : 32 লিঙ্গ : পুরুষ	UJM1389014 ফটো উপলব্ধ	413 নাম : বরুনাভ বিশ্বাস পিতার নাম: বিভাস বিশ্বাস বাড়ির নং : N00 বয়স : 24 লিঙ্গ : পুরুষ	UJM2433894 ফটো উপলব্ধ	414 নাম : আশালতা বিশ্বাস স্বামীর নাম: তারক বিশ্বাস বাড়ির নং : n0160 বয়স : 79 লিঙ্গ : মহিলা	WB/10/061/102647 ফটো উপলব্ধ
415 নাম : কনকলতা বিশ্বাস স্বামীর নাম: সন্দিপকুমার বিশ্বাস বাড়ির নং : n0161 বয়স : 58 লিঙ্গ : মহিলা	WB/10/061/102656 ফটো উপলব্ধ	416 নাম : পৌরী বিশ্বাস স্বামীর নাম: মনোজ কুমার বিশ্বাস বাড়ির নং : n0161 বয়স : 45 লিঙ্গ : মহিলা	GNN1338243 ফটো উপলব্ধ	417 নাম : সমাণ্ডি বিশ্বাস পিতার নাম: সন্দীপ বিশ্বাস বাড়ির নং : n0161 বয়স : 34 লিঙ্গ : মহিলা	UJM1311646 ফটো উপলব্ধ
418 নাম : দিলীপ কুমার বিশ্বাস পিতার নাম: মনিমোহন বিশ্বাস বাড়ির নং : n0162 বয়স : 66 লিঙ্গ : পুরুষ	WB/10/061/102653 ফটো উপলব্ধ	419 নাম : জয়ন্তী বিশ্বাস স্বামীর নাম: দিলীপ বিশ্বাস বাড়ির নং : n0162 বয়স : 60 লিঙ্গ : মহিলা	UJM2902757 ফটো উপলব্ধ	420 নাম : দীপক বিশ্বাস পিতার নাম: দিলীপ কুমার বিশ্বাস বাড়ির নং : n0162 বয়স : 46 লিঙ্গ : পুরুষ	GNN1338771 ফটো উপলব্ধ

421	UJM1278001	ফটো উপলব্ধ	422	GNN1338649	ফটো উপলব্ধ	423	WB/10/061/102620	ফটো উপলব্ধ
নাম : সজাতা মণ্ডল (বিশ্বাস) স্বামীর নাম: দীপক বিশ্বাস বাড়ির নং : n0162 বয়স : 37 লিঙ্গ : মহিলা			নাম : দীপেশ বিশ্বাস পিতার নাম: দিলীপ কুমার বিশ্বাস বাড়ির নং : n0162 বয়স : 40 লিঙ্গ : পুরুষ			নাম : বলাইচন্দ্র বিশ্বাস পিতার নাম: ননীগোপাল বিশ্বাস বাড়ির নং : n0163 বয়স : 59 লিঙ্গ : পুরুষ		
424	GNN2771525	ফটো উপলব্ধ	425	UJM1720192	ফটো উপলব্ধ	426	WB/10/061/102618	ফটো উপলব্ধ
নাম : সধিতা বিশ্বাস স্বামীর নাম: কান্তিক চন্দ্র বিশ্বাস বাড়ির নং : n0163 বয়স : 43 লিঙ্গ : মহিলা			নাম : প্রদীপ বিশ্বাস পিতার নাম: বলাই বিশ্বাস বাড়ির নং : n0163 বয়স : 30 লিঙ্গ : পুরুষ			নাম : সুপ্রিয়া বিশ্বাস স্বামীর নাম: প্রবোধ চন্দ্র বিশ্বাস বাড়ির নং : n0164 বয়স : 58 লিঙ্গ : মহিলা		
427	UJM2896264	ফটো উপলব্ধ	428	UJM1497320	ফটো উপলব্ধ	429	WB/10/061/102626	ফটো উপলব্ধ
নাম : মহিতোষ বিশ্বাস পিতার নাম: ননীগোপাল বিশ্বাস বাড়ির নং : n0164 বয়স : 57 লিঙ্গ : পুরুষ			নাম : বিশ্বজিৎ বিশ্বাস পিতার নাম: মহীতোষ বিশ্বাস বাড়ির নং : n0164 বয়স : 31 লিঙ্গ : পুরুষ			নাম : রাসেশ্বরী বিশ্বাস স্বামীর নাম: মহিতোষ বিশ্বাস বাড়ির নং : n0164 বয়স : 53 লিঙ্গ : মহিলা		
430	WB/10/061/102615	ফটো উপলব্ধ	431	WB/10/061/102616	ফটো উপলব্ধ	432	GNN2032977	ফটো উপলব্ধ
নাম : সুবল চন্দ্র বিশ্বাস পিতার নাম: ননীগোপাল বিশ্বাস বাড়ির নং : n0172 বয়স : 69 লিঙ্গ : পুরুষ			নাম : ফুলকুমারী বিশ্বাস স্বামীর নাম: সুবল চন্দ্র বিশ্বাস বাড়ির নং : n0172 বয়স : 62 লিঙ্গ : মহিলা			নাম : তিমির বিশ্বাস পিতার নাম: সুবল চন্দ্র বিশ্বাস বাড়ির নং : n0172 বয়স : 45 লিঙ্গ : পুরুষ		
433	GNN1566512	ফটো উপলব্ধ	434	UJM1208404	ফটো উপলব্ধ	435	GNN2325454	ফটো উপলব্ধ
নাম : সমীর বিশ্বাস পিতার নাম: সুবলচন্দ্র বিশ্বাস বাড়ির নং : n0172 বয়স : 46 লিঙ্গ : পুরুষ			নাম : বঙ্কু মাল পিতার নাম: ফুলচাঁদ মাল বাড়ির নং : n0172 বয়স : 44 লিঙ্গ : পুরুষ			নাম : বার্না বিশ্বাস স্বামীর নাম: বিজন বিশ্বাস বাড়ির নং : n0201 বয়স : 41 লিঙ্গ : মহিলা		
436	WB/10/061/129046	ফটো উপলব্ধ	437	WB/10/061/102638	ফটো উপলব্ধ	438	WB/10/061/102646	ফটো উপলব্ধ
নাম : বিজন বিশ্বাস পিতার নাম: বিশ্বনাথ বিশ্বাস বাড়ির নং : n0202 বয়স : 51 লিঙ্গ : পুরুষ			নাম : বিভাস বিশ্বাস পিতার নাম: বিশেশ্বর বিশ্বাস বাড়ির নং : n0154 বয়স : 57 লিঙ্গ : পুরুষ			নাম : উম্মাতিরানী বিশ্বাস স্বামীর নাম: সুখেন বিশ্বাস বাড়ির নং : n0155 বয়স : 58 লিঙ্গ : মহিলা		
439	UJM2436640	ফটো উপলব্ধ	440	UJM2297745	ফটো উপলব্ধ	441	GNN2526739	ফটো উপলব্ধ
নাম : রোজিনা বেওয়া স্বামীর নাম: কলিমদ্দিন সেখ বাড়ির নং : n0041 বয়স : 73 লিঙ্গ : মহিলা			নাম : সাইদুল সেখ পিতার নাম: দিন মহম্মাদ সেখ বাড়ির নং : n0045 বয়স : 56 লিঙ্গ : পুরুষ			নাম : জমিনা বিবি স্বামীর নাম: সাইদুল সেখ বাড়ির নং : n0045 বয়স : 46 লিঙ্গ : মহিলা		
442	UJM1985712	ফটো উপলব্ধ	443	UJM2757722	ফটো উপলব্ধ	444	GNN2319846	ফটো উপলব্ধ
নাম : ফতেমা বিবি স্বামীর নাম: সরিফুল সেখ বাড়ির নং : এন0045 বয়স : 38 লিঙ্গ : মহিলা			নাম : খাদেজা বেওয়া স্বামীর নাম: দিন মহম্মাদ সেখ বাড়ির নং : n0045 বয়স : 43 লিঙ্গ : মহিলা			নাম : হাবিব সেখ পিতার নাম: দিন মহম্মাদ সেখ বাড়ির নং : n0045 বয়স : 43 লিঙ্গ : পুরুষ		
445	GNN2319853	ফটো উপলব্ধ	446	UJM2612729	ফটো উপলব্ধ	447	GNN2526622	ফটো উপলব্ধ
নাম : শর্মিলা বিবি স্বামীর নাম: হাবিব সেখ বাড়ির নং : n0045 বয়স : 43 লিঙ্গ : মহিলা			নাম : সুরোজ সেখ পিতার নাম: ফিরাজুল সেখ বাড়ির নং : এন0041 বয়স : 23 লিঙ্গ : পুরুষ			নাম : ফিরাজুল সেখ পিতার নাম: কলিমদ্দিন সেখ বাড়ির নং : n0041 বয়স : 38 লিঙ্গ : পুরুষ		
448	UJM2797967	ফটো উপলব্ধ	449	WB/10/061/102464	ফটো উপলব্ধ	450	WB/10/061/102465	ফটো উপলব্ধ
নাম : সোনিয়া বিবি স্বামীর নাম: সুরোজ সেখ বাড়ির নং : এন0041 বয়স : 21 লিঙ্গ : মহিলা			নাম : মুকুল সেখ পিতার নাম: কলিমদ্দিন সেখ বাড়ির নং : এন0041 বয়স : 57 লিঙ্গ : পুরুষ			নাম : ফিরোজা বিবি স্বামীর নাম: মুকুল সেখ বাড়ির নং : n0041 বয়স : 53 লিঙ্গ : মহিলা		



451 নাম : আমেরুদ্দিন সেখ পিতার নাম: কলিমুদ্দিন সেখ বাড়ির নং : n0041 বয়স : 50 লিঙ্গ : পুরুষ	GNN2319796 ফটো উপলব্ধ	452 নাম : খদেজা বিবি স্বামীর নাম: আমেরুদ্দিন সেখ বাড়ির নং : n0041 বয়স : 40 লিঙ্গ : মহিলা	GNN2526630 ফটো উপলব্ধ	453 নাম : আইদুল সেখ পিতার নাম: কলিমুদ্দিন সেখ বাড়ির নং : n0041 বয়স : 41 লিঙ্গ : পুরুষ	GNN2684314 ফটো উপলব্ধ
454 নাম : মুর্শিদা বিবি স্বামীর নাম: তোহিদুল সেখ বাড়ির নং : n0041 বয়স : 37 লিঙ্গ : মহিলা	UJM1497718 ফটো উপলব্ধ	455 নাম : সামিম সেখ পিতার নাম: ফিরাজুল সেখ বাড়ির নং : এন0041 বয়স : 20 লিঙ্গ : পুরুষ	UJM2874907 ফটো উপলব্ধ	456 নাম : জমির সেখ পিতার নাম: সাইদুল সেখ বাড়ির নং : এন0045 বয়স : 21 লিঙ্গ : পুরুষ	UJM2797868 ফটো উপলব্ধ
457 নাম : তুবার কান্তি মন্ডল পিতার নাম: তরুন মন্ডল বাড়ির নং : n0152 বয়স : 28 লিঙ্গ : পুরুষ	UJM1787308 ফটো উপলব্ধ	458 নাম : শুভেন্দু মন্ডল পিতার নাম: সুকদেব মন্ডল বাড়ির নং : n0156 বয়স : 28 লিঙ্গ : পুরুষ	UJM1787167 ফটো উপলব্ধ	459 নাম : মহাদেব মন্ডল পিতার নাম: জয়দেব মন্ডল বাড়ির নং : n0248 বয়স : 36 লিঙ্গ : পুরুষ	UJM0511360 ফটো উপলব্ধ
460 নাম : সারুপ মণ্ডল পিতার নাম: জানারুল মণ্ডল বাড়ির নং : n0242 বয়স : 27 লিঙ্গ : পুরুষ	UJM1863539 ফটো উপলব্ধ	461 নাম : সুজাতা মণ্ডল স্বামীর নাম: সুজিত মণ্ডল বাড়ির নং : n0235 বয়স : 27 লিঙ্গ : মহিলা	UJM1863489 ফটো উপলব্ধ	462 নাম : আমেরুল মণ্ডল পিতার নাম: একতার মণ্ডল বাড়ির নং : এন0002 বয়স : 56 লিঙ্গ : পুরুষ	UJM1986439 ফটো উপলব্ধ
463 নাম : কল্যানী মন্ডল স্বামীর নাম: অসিত কুমার মণ্ডল বাড়ির নং : n0151 বয়স : 70 লিঙ্গ : মহিলা	UJM2613776 ফটো উপলব্ধ	464 নাম : জানারুল মণ্ডল পিতার নাম: বাবর আলি মণ্ডল বাড়ির নং : n0222 বয়স : 36 লিঙ্গ : পুরুষ	NHW1231455 ফটো উপলব্ধ	465 নাম : মসলিমা খাতুন পিতার নাম: জানারুল মণ্ডল বাড়ির নং : এন0222 বয়স : 20 লিঙ্গ : মহিলা	UJM2878619 ফটো উপলব্ধ
466 নাম : বাসুদেব মণ্ডল পিতার নাম: মহাদেব মণ্ডল বাড়ির নং : n0157 বয়স : 48 লিঙ্গ : পুরুষ	GNN1337294 ফটো উপলব্ধ	467 নাম : লিপিকা মণ্ডল স্বামীর নাম: তরুন মণ্ডল বাড়ির নং : n0002 বয়স : 52 লিঙ্গ : মহিলা	GNN1338458 ফটো উপলব্ধ	468 নাম : সরস্বতী মাল স্বামীর নাম: কানাই মাল বাড়ির নং : N0128 বয়স : 43 লিঙ্গ : মহিলা	XMB0809855 ফটো উপলব্ধ
469 নাম : জয়ন্ত মন্ডল পিতার নাম: জয়দেব মন্ডল বাড়ির নং : N0157 বয়স : 25 লিঙ্গ : পুরুষ	UJM2501179 ফটো উপলব্ধ	470 নাম : জয়দেব মন্ডল পিতার নাম: মহাদেব মণ্ডল বাড়ির নং : n0157 বয়স : 47 লিঙ্গ : পুরুষ	UJM0491266 ফটো উপলব্ধ	471 নাম : শঙ্কর মন্ডল পিতার নাম: রঞ্জিত মন্ডল বাড়ির নং : n0092 বয়স : 25 লিঙ্গ : পুরুষ	UJM1389022 ফটো উপলব্ধ
472 নাম : আলপনা মণ্ডল স্বামীর নাম: মহাদেব চন্দ্র মণ্ডল বাড়ির নং : n0157 বয়স : 53 লিঙ্গ : মহিলা	WB/10/061/102683 ফটো উপলব্ধ	473 নাম : সধিতা মন্ডল স্বামীর নাম: বাসুদেব মন্ডল বাড়ির নং : n0157 বয়স : 36 লিঙ্গ : মহিলা	UJM1389204 ফটো উপলব্ধ	474 নাম : বুদ্ধদেব মন্ডল পিতার নাম: মহাদেব চন্দ্র মন্ডল বাড়ির নং : n0157 বয়স : 32 লিঙ্গ : পুরুষ	UJM1389030 ফটো উপলব্ধ
475 নাম : কাঙ্কলি মন্ডল স্বামীর নাম: বুদ্ধদেব মন্ডল বাড়ির নং : n0157 বয়স : 30 লিঙ্গ : মহিলা	UJM1720143 ফটো উপলব্ধ	476 নাম : রিঙ্কু দে (মন্ডল) স্বামীর নাম: জয়দেব মন্ডল বাড়ির নং : n0157 বয়স : 31 লিঙ্গ : মহিলা	UJM1720101 ফটো উপলব্ধ	477 নাম : অলিপ মন্ডল পিতার নাম: মহাদেব মন্ডল বাড়ির নং : n0157 বয়স : 29 লিঙ্গ : পুরুষ	UJM1720036 ফটো উপলব্ধ
478 নাম : মৌসুমি মণ্ডল স্বামীর নাম: প্রসেনজিৎ মণ্ডল বাড়ির নং : n0021 বয়স : 37 লিঙ্গ : মহিলা	UJM1207885 ফটো উপলব্ধ	479 নাম : সুনীল মণ্ডল পিতার নাম: সুধীর মণ্ডল বাড়ির নং : n0090 বয়স : 73 লিঙ্গ : পুরুষ	WB/10/061/102124 ফটো উপলব্ধ	480 নাম : সুজিত মন্ডল পিতার নাম: সুনীল মন্ডল বাড়ির নং : n0090 বয়স : 37 লিঙ্গ : পুরুষ	GNN2683662 ফটো উপলব্ধ



481	SRA1165125	482	WB/11/070/045116	483	WB/11/070/045114
নাম : সঞ্জয় দাস পিতার নাম: বাদল দাস বাড়ির নং : এন0265 বয়স : 36 লিঙ্গ : পুরুষ	ফটো উপলব্ধ	নাম : সুখেন মণ্ডল পিতার নাম: ফড়িং মণ্ডল বাড়ির নং : n0092 বয়স : 67 লিঙ্গ : পুরুষ	ফটো উপলব্ধ	নাম : বাসন্তী মণ্ডল স্বামীর নাম: সুখেন মণ্ডল বাড়ির নং : n0092 বয়স : 61 লিঙ্গ : মহিলা	ফটো উপলব্ধ
484	WB/11/070/045115	485	WB/10/061/102687	486	WB/10/061/102680
নাম : রিংকু মণ্ডল পিতার নাম: সুখেন মণ্ডল বাড়ির নং : n0092 বয়স : 43 লিঙ্গ : মহিলা	ফটো উপলব্ধ	নাম : দিলীপ মণ্ডল পিতার নাম: ফড়িং মণ্ডল বাড়ির নং : n0094 বয়স : 67 লিঙ্গ : পুরুষ	ফটো উপলব্ধ	নাম : সুকদেব মণ্ডল পিতার নাম: গোপাল চন্দ্র মণ্ডল বাড়ির নং : n0156 বয়স : 63 লিঙ্গ : পুরুষ	ফটো উপলব্ধ
487	WB/10/061/102681	488	WB/10/061/102662	489	GNN2613602
নাম : শেফালী মণ্ডল স্বামীর নাম: শুকদেব মণ্ডল বাড়ির নং : n0156 বয়স : 56 লিঙ্গ : মহিলা	ফটো উপলব্ধ	নাম : সুরচাঁ মণ্ডল স্বামীর নাম: সুখেন মণ্ডল বাড়ির নং : n0150 বয়স : 73 লিঙ্গ : মহিলা	ফটো উপলব্ধ	নাম : অজয় কুমার মণ্ডল পিতার নাম: অসিত কুমার মণ্ডল বাড়ির নং : n0151 বয়স : 51 লিঙ্গ : পুরুষ	ফটো উপলব্ধ
490	WB/10/061/102679	491	WB/10/061/102661	492	SRA0618983
নাম : তরুণ মণ্ডল পিতার নাম: অমরেন্দ্রনাথ মণ্ডল বাড়ির নং : n0152 বয়স : 53 লিঙ্গ : পুরুষ	ফটো উপলব্ধ	নাম : নিশীথ মণ্ডল পিতার নাম: ফনী ভূষণ মণ্ডল বাড়ির নং : n0150 বয়স : 82 লিঙ্গ : পুরুষ	ফটো উপলব্ধ	নাম : আর্থনা মণ্ডল স্বামীর নাম: টিমপাল মণ্ডল বাড়ির নং : n0148 বয়স : 37 লিঙ্গ : মহিলা	ফটো উপলব্ধ
493	UJM0487009	494	UJM1208560	495	JRG3206406
নাম : টিমপাল মণ্ডল পিতার নাম: মুগেন মণ্ডল বাড়ির নং : n0148 বয়স : 40 লিঙ্গ : পুরুষ	ফটো উপলব্ধ	নাম : আসান সেখ পিতার নাম: কাশেম সেখ বাড়ির নং : n0128 বয়স : 35 লিঙ্গ : পুরুষ	ফটো উপলব্ধ	নাম : মুক্তি মণ্ডল স্বামীর নাম: বিশ্বজিত মণ্ডল বাড়ির নং : n0128 বয়স : 46 লিঙ্গ : মহিলা	ফটো উপলব্ধ
496	GNN2320018	497	WB/10/061/102669	498	WB/10/061/102668
নাম : রাজেশ মণ্ডল পিতার নাম: বিশ্বনাথ মণ্ডল বাড়ির নং : n0128 বয়স : 40 লিঙ্গ : পুরুষ	ফটো উপলব্ধ	নাম : প্রসেনজিত মণ্ডল পিতার নাম: বিশ্বনাথ মণ্ডল বাড়ির নং : n0128 বয়স : 50 লিঙ্গ : পুরুষ	ফটো উপলব্ধ	নাম : বিশ্বজিত মণ্ডল পিতার নাম: বিশ্বনাথ মণ্ডল বাড়ির নং : n0128 বয়স : 51 লিঙ্গ : পুরুষ	ফটো উপলব্ধ
499	WB/10/061/102667	500	WB/10/061/102688	501	UJM1373430
নাম : প্রনতী মণ্ডল অন্যান্য: বিশ্বনাথ মণ্ডল বাড়ির নং : n0128 বয়স : 71 লিঙ্গ : মহিলা	ফটো উপলব্ধ	নাম : নমিতা মণ্ডল স্বামীর নাম: দিলীপ মণ্ডল বাড়ির নং : n0094 বয়স : 55 লিঙ্গ : মহিলা	ফটো উপলব্ধ	নাম : মামপী মণ্ডল বিশ্বাস স্বামীর নাম: তনয় বিশ্বাস বাড়ির নং : n0245 বয়স : 33 লিঙ্গ : মহিলা	ফটো উপলব্ধ
502	UJM1832922	503	UJM1499185	504	UJM2835429
নাম : বরুণ কুমার মন্ডল পিতার নাম: সুনীল কুমার মন্ডল বাড়ির নং : n0215 বয়স : 39 লিঙ্গ : পুরুষ	ফটো উপলব্ধ	নাম : অনুসূয়া মন্ডল স্বামীর নাম: মহাদেব মন্ডল বাড়ির নং : n0246 বয়স : 31 লিঙ্গ : মহিলা	ফটো উপলব্ধ	নাম : স্বপন কুমার মন্ডল পিতার নাম: অমরেন্দ্রনাথ মন্ডল বাড়ির নং : n0158 বয়স : 58 লিঙ্গ : পুরুষ	ফটো উপলব্ধ
505	UJM2835320	506	UJM1986280	507	GNN2320356
নাম : মিনতী মণ্ডল স্বামীর নাম: স্বপন কুমার মন্ডল বাড়ির নং : n0158 বয়স : 51 লিঙ্গ : মহিলা	ফটো উপলব্ধ	নাম : পায়েল মন্ডল স্বামীর নাম: বরুণ কুমার মন্ডল বাড়ির নং : এন0215 বয়স : 25 লিঙ্গ : মহিলা	ফটো উপলব্ধ	নাম : জানারুল মন্ডল পিতার নাম: উয়াজেদ মন্ডল বাড়ির নং : n0153 বয়স : 48 লিঙ্গ : পুরুষ	ফটো উপলব্ধ
508	UJM1621515	509	WB/10/061/102678	510	UJM1497338
নাম : দিলরাজ মণ্ডল পিতার নাম: জানারুল মণ্ডল বাড়ির নং : n0101 বয়স : 30 লিঙ্গ : পুরুষ	ফটো উপলব্ধ	নাম : ইরা মণ্ডল স্বামীর নাম: তপন মণ্ডল বাড়ির নং : n0153 বয়স : 53 লিঙ্গ : মহিলা	ফটো উপলব্ধ	নাম : তনয় মন্ডল পিতার নাম: তপন কুমার মন্ডল বাড়ির নং : n0153 বয়স : 31 লিঙ্গ : পুরুষ	ফটো উপলব্ধ



511 নাম : সন্ধ্যা রানী মন্ডল স্বামীর নাম: মুগেন মন্ডল বাড়ির নং : n0123 বয়স : 59 লিঙ্গ : মহিলা	GNN2683738 ফটো উপলব্ধ	512 নাম : অমৃতা মন্ডল স্বামীর নাম: অজয় কুমার মন্ডল বাড়ির নং : n0198 বয়স : 38 লিঙ্গ : মহিলা	DTN2935971 ফটো উপলব্ধ	513 নাম : আসরাফন বিবি মন্ডল স্বামীর নাম: আমেরুল মন্ডল বাড়ির নং : N0456 বয়স : 39 লিঙ্গ : মহিলা	UJM1985332 ফটো উপলব্ধ
514 নাম : তানিয়া মন্ডল পিতার নাম: স্বপন কুমার মন্ডল বাড়ির নং : N0158 বয়স : 24 লিঙ্গ : মহিলা	UJM2434421 ফটো উপলব্ধ	515 নাম : ইসমাতারা মন্ডল স্বামীর নাম: জানারুল মন্ডল বাড়ির নং : n0101 বয়স : 51 লিঙ্গ : মহিলা	GNN2320349 ফটো উপলব্ধ	516 নাম : শিল্পি মন্ডল স্বামীর নাম: দিলরাজ মন্ডল বাড়ির নং : এন0101 বয়স : 27 লিঙ্গ : মহিলা	UJM1986322 ফটো উপলব্ধ
517 নাম : তপন কুমার মন্ডল পিতার নাম: অমারেন্দ্রনাথ মন্ডল বাড়ির নং : n0153 বয়স : 57 লিঙ্গ : পুরুষ	UJM2439115 ফটো উপলব্ধ	518 নাম : দিল আকবর মন্ডল স্বামীর নাম: সারুপ মন্ডল বাড়ির নং : এন00242 বয়স : 23 লিঙ্গ : মহিলা	UJM2612299 ফটো উপলব্ধ	519 নাম : রাজিব মল পিতার নাম: রুপেন মল বাড়ির নং : নীল বয়স : 22 লিঙ্গ : পুরুষ	UJM2758787 ফটো উপলব্ধ
520 নাম : রঞ্জিত মাল পিতার নাম: পূর্ণ চন্দ্র মাল বাড়ির নং : নীল বয়স : 23 লিঙ্গ : পুরুষ	UJM2758829 ফটো উপলব্ধ	521 নাম : সুবোজিত মাল মায়ের নাম: পূর্ণিমা মাল বাড়ির নং : এন0117 বয়স : 22 লিঙ্গ : পুরুষ	UJM2758118 ফটো উপলব্ধ	522 নাম : পাপন মাল পিতার নাম: নেপাল মাল বাড়ির নং : এন0103 বয়স : 23 লিঙ্গ : পুরুষ	UJM2758043 ফটো উপলব্ধ
523 নাম : জ্যোৎস্না রায় স্বামীর নাম: সিপেন রায় বাড়ির নং : n0104 বয়স : 29 লিঙ্গ : মহিলা	UJM1720127 ফটো উপলব্ধ	524 নাম : পিটু মাল পিতার নাম: কাতু মাল বাড়ির নং : n0109 বয়স : 34 লিঙ্গ : পুরুষ	UJM1787050 ফটো উপলব্ধ	525 নাম : কাঞ্চন মাল পিতার নাম: শঙ্কর মাল বাড়ির নং : এন0119 বয়স : 26 লিঙ্গ : পুরুষ	UJM1986140 ফটো উপলব্ধ
526 নাম : রুস্পা মাল পিতার নাম: নারায়ণ মাল বাড়ির নং : এন0103 বয়স : 35 লিঙ্গ : মহিলা	UJM1986249 ফটো উপলব্ধ	527 নাম : মিরারানী মাল স্বামীর নাম: ফুলচাঁদ মাল বাড়ির নং : n0173 বয়স : 58 লিঙ্গ : মহিলা	WB/10/061/102727 ফটো উপলব্ধ	528 নাম : বিজয় মাল পিতার নাম: বিনয় মাল বাড়ির নং : n0218 বয়স : 28 লিঙ্গ : পুরুষ	UJM1838226 ফটো উপলব্ধ
529 নাম : সোনালি মাল পিতার নাম: বিষ্ণু মাল বাড়ির নং : এন0122 বয়স : 29 লিঙ্গ : মহিলা	UJM1985571 ফটো উপলব্ধ	530 নাম : অভিজিৎ মাল পিতার নাম: কালু মাল বাড়ির নং : এন0102 বয়স : 26 লিঙ্গ : পুরুষ	UJM1985795 ফটো উপলব্ধ	531 নাম : শ্যামল মাল পিতার নাম: বিষ্ণু মাল বাড়ির নং : এন0122 বয়স : 26 লিঙ্গ : পুরুষ	UJM1985811 ফটো উপলব্ধ
532 নাম : রমেশ মাল পিতার নাম: সন্তোষ মাল বাড়ির নং : এন0114 বয়স : 26 লিঙ্গ : পুরুষ	UJM1985662 ফটো উপলব্ধ	533 নাম : রুপালী মাল স্বামীর নাম: সঞ্জিত মাল বাড়ির নং : এন0125 বয়স : 26 লিঙ্গ : মহিলা	UJM1986165 ফটো উপলব্ধ	534 নাম : মৌমিতা মাল স্বামীর নাম: শ্যামল মাল বাড়ির নং : এন0122 বয়স : 25 লিঙ্গ : মহিলা	UJM1986199 ফটো উপলব্ধ
535 নাম : শিউলি মাল স্বামীর নাম: সুভাষ মাল বাড়ির নং : এন0122 বয়স : 29 লিঙ্গ : মহিলা	UJM1985969 ফটো উপলব্ধ	536 নাম : সুভাষ মাল পিতার নাম: বিনয় মাল বাড়ির নং : এন0122 বয়স : 32 লিঙ্গ : পুরুষ	UJM1985985 ফটো উপলব্ধ	537 নাম : পূজা মাল স্বামীর নাম: বিজয় মাল বাড়ির নং : এন0102 বয়স : 25 লিঙ্গ : মহিলা	UJM1986108 ফটো উপলব্ধ
538 নাম : গনেশ মাল পিতার নাম: রতন মাল বাড়ির নং : এন0252 বয়স : 56 লিঙ্গ : পুরুষ	WB/10/061/099348 ফটো উপলব্ধ	539 নাম : রাজকুমার মাল পিতার নাম: বিষ্ণু মাল বাড়ির নং : এন0352 বয়স : 41 লিঙ্গ : পুরুষ	GNN2526317 ফটো উপলব্ধ	540 নাম : রেখা মাল স্বামীর নাম: রাজকুমার মাল বাড়ির নং : এন0351 বয়স : 34 লিঙ্গ : মহিলা	UJM1312024 ফটো উপলব্ধ



541 নাম : মালতী মাল স্বামীর নাম: বিষ্ণু মাল বাড়ির নং : এন0350 বয়স : 53 লিঙ্গ : মহিলা	GNN2526259 ফটো উপলব্ধ	542 নাম : বাসন্তী মাল পিতার নাম: অর্জুন মাল বাড়ির নং : এন0352 বয়স : 36 লিঙ্গ : মহিলা	UJM0495739 ফটো উপলব্ধ	543 নাম : জয়শ্রী মুখার্জী স্বামীর নাম: তন্ময় চক্রবর্তী বাড়ির নং : N0071 বয়স : 30 লিঙ্গ : মহিলা	UJM1896687 ফটো উপলব্ধ
544 নাম : রাধিকা মাল পিতার নাম: বাসু মাল বাড়ির নং : n0241 বয়স : 30 লিঙ্গ : মহিলা	UJM1863521 ফটো উপলব্ধ	545 নাম : জিতেন মাল মায়ের নাম: লক্ষী মাল বাড়ির নং : n0121 বয়স : 45 লিঙ্গ : পুরুষ	UJM1787076 ফটো উপলব্ধ	546 নাম : নমিতা মাল স্বামীর নাম: দিন মাল বাড়ির নং : n0234 বয়স : 34 লিঙ্গ : মহিলা	XMB1180272 ফটো উপলব্ধ
547 নাম : অভিজিৎ মাল পিতার নাম: শুখদেব মাল বাড়ির নং : এন0108 বয়স : 21 লিঙ্গ : পুরুষ	UJM2797918 ফটো উপলব্ধ	548 নাম : রাধি মাল স্বামীর নাম: রমেশ মাল বাড়ির নং : এন00111 বয়স : 24 লিঙ্গ : মহিলা	UJM2758555 ফটো উপলব্ধ	549 নাম : শিখা মাল স্বামীর নাম: জিতেন মাল বাড়ির নং : n0236 বয়স : 29 লিঙ্গ : মহিলা	UJM1863497 ফটো উপলব্ধ
550 নাম : দিপালী মাল স্বামীর নাম: অক্ষয় মাল বাড়ির নং : এন0119 বয়স : 22 লিঙ্গ : মহিলা	UJM2797934 ফটো উপলব্ধ	551 নাম : শ্রিমতী মাল স্বামীর নাম: বরুণ মাল বাড়ির নং : এন0118 বয়স : 21 লিঙ্গ : মহিলা	UJM2798007 ফটো উপলব্ধ	552 নাম : লক্ষী মাল স্বামীর নাম: কাতু মাল বাড়ির নং : n0238 বয়স : 28 লিঙ্গ : মহিলা	UJM1863505 ফটো উপলব্ধ
553 নাম : মুঞ্জু মাল মায়ের নাম: ফুলমন মাল বাড়ির নং : n0240 বয়স : 39 লিঙ্গ : মহিলা	XMB1315183 ফটো উপলব্ধ	554 নাম : রাজীব মাল মায়ের নাম: মুঞ্জু মাল বাড়ির নং : এন0240 বয়স : 20 লিঙ্গ : পুরুষ	UJM2878593 ফটো উপলব্ধ	555 নাম : রাধা মাল স্বামীর নাম: সঞ্জয় মাল বাড়ির নং : n0116 বয়স : 33 লিঙ্গ : মহিলা	UJM0491761 ফটো উপলব্ধ
556 নাম : প্রতিমা মাল স্বামীর নাম: খগেন মাল বাড়ির নং : n0027 বয়স : 36 লিঙ্গ : মহিলা	UJM1208008 ফটো উপলব্ধ	557 নাম : সুচিত্রা মাল স্বামীর নাম: গনেশ মাল বাড়ির নং : এন0252 বয়স : 36 লিঙ্গ : মহিলা	UJM0495440 ফটো উপলব্ধ	558 নাম : অর্জুন মাল পিতার নাম: বিষ্ণু মাল বাড়ির নং : এন0351 বয়স : 40 লিঙ্গ : পুরুষ	GNN2526309 ফটো উপলব্ধ
559 নাম : সোনাতন মাল পিতার নাম: শঙ্কর মাল বাড়ির নং : n0119 বয়স : 29 লিঙ্গ : পুরুষ	UJM1787175 ফটো উপলব্ধ	560 নাম : অনিতা মাল স্বামীর নাম: চিরঞ্জিত মাল বাড়ির নং : N0105 বয়স : 30 লিঙ্গ : মহিলা	UJM1961721 ফটো উপলব্ধ	561 নাম : ষষ্টি মাল পিতার নাম: বিশ্বনাথ মাল বাড়ির নং : n0177 বয়স : 41 লিঙ্গ : পুরুষ	UJM1787126 ফটো উপলব্ধ
562 নাম : রেখা মাল স্বামীর নাম: শঙ্কর মাল বাড়ির নং : n0119 বয়স : 41 লিঙ্গ : মহিলা	GNN2526960 ফটো উপলব্ধ	563 নাম : পুষ্প মাল স্বামীর নাম: ষষ্টি মাল বাড়ির নং : n0124 বয়স : 49 লিঙ্গ : মহিলা	WB/10/061/102698 ফটো উপলব্ধ	564 নাম : সমিরুল হক পিতার নাম: ছয়রুদ্দিন সেখ বাড়ির নং : এন0108 বয়স : 22 লিঙ্গ : পুরুষ	UJM2797793 ফটো উপলব্ধ
565 নাম : জিৎ মাল পিতার নাম: গণেশ মাল বাড়ির নং : এন0252 বয়স : 22 লিঙ্গ : পুরুষ	UJM2758282 ফটো উপলব্ধ	566 নাম : শিখা মাল স্বামীর নাম: শংকর মাল বাড়ির নং : n0009 বয়স : 36 লিঙ্গ : মহিলা	UJM1208065 ফটো উপলব্ধ	567 নাম : অক্ষয় মাল পিতার নাম: শঙ্কর মাল বাড়ির নং : এন0119 বয়স : 24 লিঙ্গ : পুরুষ	UJM2758738 ফটো উপলব্ধ
568 নাম : পারুল মাল স্বামীর নাম: অরুণ মাল বাড়ির নং : n0223 বয়স : 27 লিঙ্গ : মহিলা	UJM1863398 ফটো উপলব্ধ	569 নাম : কৌশিক মাল পিতার নাম: বাসু মাল বাড়ির নং : n0228 বয়স : 28 লিঙ্গ : পুরুষ	UJM1863430 ফটো উপলব্ধ	570 নাম : অনিতা মাল স্বামীর নাম: সন্তোষ মাল বাড়ির নং : এন0114 বয়স : 37 লিঙ্গ : মহিলা	UJM2758167 ফটো উপলব্ধ



571 নাম : মঞ্জু পহাড়িয়া পিতার নাম: ভাদু মাল বাড়ির নং : এন0124 বয়স : 33 লিঙ্গ : মহিলা	UJM1986355 ফটো উপলব্ধ	572 নাম : সঞ্জিত মাল পিতার নাম: শ্রীমন্ত মাল বাড়ির নং : n0125 বয়স : 29 লিঙ্গ : পুরুষ	UJM1787035 ফটো উপলব্ধ	573 নাম : গাদম মাল পিতার নাম: বাসু মাল বাড়ির নং : এন0228 বয়স : 24 লিঙ্গ : পুরুষ	UJM2612851 ফটো উপলব্ধ
574 নাম : নীলা মাল স্বামীর নাম: সুজন মাল বাড়ির নং : এন0111 বয়স : 23 লিঙ্গ : মহিলা	UJM2612463 ফটো উপলব্ধ	575 নাম : সুরজ মাল পিতার নাম: ষষ্ঠী মাল বাড়ির নং : এন0104 বয়স : 24 লিঙ্গ : পুরুষ	UJM2612117 ফটো উপলব্ধ	576 নাম : ববি মাল স্বামীর নাম: কৌশিক মাল বাড়ির নং : এন0228 বয়স : 23 লিঙ্গ : মহিলা	UJM2611929 ফটো উপলব্ধ
577 নাম : সনকা রায় স্বামীর নাম: সুখেন রায় বাড়ির নং : এন0111 বয়স : 28 লিঙ্গ : মহিলা	NJH2120335 ফটো উপলব্ধ	578 নাম : কনিকা মাল স্বামীর নাম: উত্তম মাল বাড়ির নং : n0114 বয়স : 38 লিঙ্গ : মহিলা	UJM1311638 ফটো উপলব্ধ	579 নাম : প্রসেনজিৎ মাল পিতার নাম: আকুল মাল বাড়ির নং : N0105 বয়স : 25 লিঙ্গ : পুরুষ	UJM2501245 ফটো উপলব্ধ
580 নাম : রিণ্টু মাল পিতার নাম: কাতু মাল বাড়ির নং : n0109 বয়স : 29 লিঙ্গ : পুরুষ	UJM1787068 ফটো উপলব্ধ	581 নাম : শ্যামল মাল পিতার নাম: নিমাই মাল বাড়ির নং : N0103 বয়স : 27 লিঙ্গ : পুরুষ	UJM2501047 ফটো উপলব্ধ	582 নাম : ববিতা মাল স্বামীর নাম: চিরঞ্জিৎ মাল বাড়ির নং : এন00110 বয়স : 24 লিঙ্গ : মহিলা	UJM2612232 ফটো উপলব্ধ
583 নাম : আলেক চাঁদ সেখ পিতার নাম: বাবর আলি সেখ বাড়ির নং : N0102 বয়স : 42 লিঙ্গ : পুরুষ	UJM1985274 ফটো উপলব্ধ	Q 584 নাম : প্রতিমা রায় স্বামীর নাম: প্রসেনজিৎ মাল বাড়ির নং : N0105 বয়স : 28 লিঙ্গ : মহিলা	UJM2500932 ফটো উপলব্ধ	585 নাম : বেহুলা মাল স্বামীর নাম: প্রবোধ মাল বাড়ির নং : n0122 বয়স : 40 লিঙ্গ : মহিলা	UJM1389188 ফটো উপলব্ধ
586 নাম : চাঁদমনি মাল স্বামীর নাম: বঙ্কু মাল বাড়ির নং : n0019 বয়স : 38 লিঙ্গ : মহিলা	UJM1208057 ফটো উপলব্ধ	587 নাম : শংকর মাল পিতার নাম: ফুলচাঁদ মাল বাড়ির নং : n0020 বয়স : 40 লিঙ্গ : পুরুষ	UJM1208412 ফটো উপলব্ধ	588 নাম : রাজকুমার মাল পিতার নাম: শংকর মাল বাড়ির নং : এন0020 বয়স : 23 লিঙ্গ : পুরুষ	UJM2878726 ফটো উপলব্ধ
589 নাম : পূর্ণিমা মাল স্বামীর নাম: কমল মাল বাড়ির নং : n0022 বয়স : 35 লিঙ্গ : মহিলা	UJM1207992 ফটো উপলব্ধ	590 নাম : সুজন মাল পিতার নাম: নিতাই মাল বাড়ির নং : এন0111 বয়স : 26 লিঙ্গ : পুরুষ	UJM1985084 ফটো উপলব্ধ	591 নাম : রমেশ মাল পিতার নাম: নিতাই মাল বাড়ির নং : এন0111 বয়স : 25 লিঙ্গ : পুরুষ	UJM1985100 ফটো উপলব্ধ
592 নাম : নিরেন মাল পিতার নাম: শ্রীদাম মাল বাড়ির নং : এন0119 বয়স : 28 লিঙ্গ : পুরুষ	UJM1985639 ফটো উপলব্ধ	593 নাম : সীমা মাল স্বামীর নাম: রিণ্টু মাল বাড়ির নং : এন0109 বয়স : 25 লিঙ্গ : মহিলা	UJM1985944 ফটো উপলব্ধ	594 নাম : রাধা মাল স্বামীর নাম: সঞ্জিত মাল বাড়ির নং : এন0120 বয়স : 27 লিঙ্গ : মহিলা	UJM1985167 ফটো উপলব্ধ
595 নাম : শ্রীমতি মাল স্বামীর নাম: পূর্ণ চন্দ্র মাল বাড়ির নং : n0200 বয়স : 45 লিঙ্গ : মহিলা	UJM1497619 ফটো উপলব্ধ	596 নাম : সঞ্জয় মাল পিতার নাম: গোপাল মাল বাড়ির নং : RAIPUR MIRPUR বয়স : 38 লিঙ্গ : পুরুষ	UJM0487140 ফটো উপলব্ধ	597 নাম : রূপালী মাল স্বামীর নাম: নিপেন মাল বাড়ির নং : n0177 বয়স : 31 লিঙ্গ : মহিলা	UJM1497650 ফটো উপলব্ধ
598 নাম : নিপেন মাল স্বামীর নাম: লাবনী মাল বাড়ির নং : n0177 বয়স : 39 লিঙ্গ : পুরুষ	UJM1388800 ফটো উপলব্ধ	599 নাম : লবানী মাল স্বামীর নাম: বিশ্বনাথ মাল বাড়ির নং : n0177 বয়স : 70 লিঙ্গ : মহিলা	GNN2684777 ফটো উপলব্ধ	600 নাম : সুলেখা মাল স্বামীর নাম: রাকেশ মাল বাড়ির নং : n0173 বয়স : 32 লিঙ্গ : মহিলা	UJM1497635 ফটো উপলব্ধ



601 নাম : পাপিয়া হাজরা স্বামীর নাম: সমর হাজরা বাড়ির নং : n0173 বয়স : 33 লিঙ্গ : মহিলা	UJM1497643 ফটো উপলব্ধ	602 নাম : সমর হাজরা পিতার নাম: সন্তোষ হাজরা বাড়ির নং : n0173 বয়স : 36 লিঙ্গ : পুরুষ	UJM1208594 ফটো উপলব্ধ	603 নাম : মহিফল সেখ পিতার নাম: ছমসের সেখ বাড়ির নং : n0173 বয়স : 41 লিঙ্গ : পুরুষ	UJM1208552 ফটো উপলব্ধ
604 নাম : কল্পনা মাল স্বামীর নাম: চিমন্তু মাল বাড়ির নং : n0125 বয়স : 58 লিঙ্গ : মহিলা	WB/10/061/102694 ফটো উপলব্ধ	605 নাম : পার্বতী মাল স্বামীর নাম: মিতুন মাল বাড়ির নং : n0124 বয়স : 32 লিঙ্গ : মহিলা	UJM1497627 ফটো উপলব্ধ	606 নাম : মিতুন মাল মায়ের নাম: ভাদু মাল বাড়ির নং : n0124 বয়স : 39 লিঙ্গ : পুরুষ	UJM1389063 ফটো উপলব্ধ
607 নাম : শান্তনা মাল পাহারিয়া স্বামীর নাম: উত্তম মাল বাড়ির নং : n0124 বয়স : 35 লিঙ্গ : মহিলা	UJM1389162 ফটো উপলব্ধ	608 নাম : ভানু মাল স্বামীর নাম: বিশ মাল বাড়ির নং : n0108 বয়স : 46 লিঙ্গ : মহিলা	UJM2694990 ফটো উপলব্ধ	609 নাম : চিরঞ্জিত মাল মায়ের নাম: কল্পনা মাল বাড়ির নং : n0105 বয়স : 31 লিঙ্গ : পুরুষ	UJM1621556 ফটো উপলব্ধ
610 নাম : সিপেন রায় পিতার নাম: চুলন রায় বাড়ির নং : n0104 বয়স : 32 লিঙ্গ : পুরুষ	UJM1621523 ফটো উপলব্ধ	611 নাম : গীতা মাল স্বামীর নাম: প্রদীপ মাল বাড়ির নং : n0104 বয়স : 33 লিঙ্গ : মহিলা	UJM1497601 ফটো উপলব্ধ	612 নাম : পূর্ণচন্দ্র মাল পিতার নাম: সুকদেব মাল বাড়ির নং : n0104 বয়স : 42 লিঙ্গ : পুরুষ	UJM0491621 ফটো উপলব্ধ
613 নাম : ছইরুদ্দিন সেখ পিতার নাম: ছমসের সেখ বাড়ির নং : n0104 বয়স : 43 লিঙ্গ : পুরুষ	UJM1208545 ফটো উপলব্ধ	614 নাম : ষষ্ঠী মাল পিতার নাম: শুকদেব মাল বাড়ির নং : n0104 বয়স : 46 লিঙ্গ : পুরুষ	GNN1338052 ফটো উপলব্ধ	615 নাম : কুজল মাল স্বামীর নাম: কালু মাল বাড়ির নং : n0104 বয়স : 53 লিঙ্গ : মহিলা	WB/10/061/102729 ফটো উপলব্ধ
616 নাম : অনিমা মাল পিতার নাম: কানু মাল বাড়ির নং : n0104 বয়স : 40 লিঙ্গ : মহিলা	UJM1497593 ফটো উপলব্ধ	617 নাম : কানু মাল পিতার নাম: ছারু মাল বাড়ির নং : n0104 বয়স : 62 লিঙ্গ : পুরুষ	WB/10/061/102812 ফটো উপলব্ধ	618 নাম : সঞ্জয় মাল মায়ের নাম: পীতা মাল বাড়ির নং : n0104 বয়স : 27 লিঙ্গ : পুরুষ	UJM2878585 ফটো উপলব্ধ
619 নাম : সম্পা মাল স্বামীর নাম: সুরজ মাল বাড়ির নং : এন0104 বয়স : 21 লিঙ্গ : মহিলা	UJM2878767 ফটো উপলব্ধ	620 নাম : রুপালী মাল মায়ের নাম: কল্পনা মাল বাড়ির নং : n0103 বয়স : 42 লিঙ্গ : মহিলা	GNN2320067 ফটো উপলব্ধ	621 নাম : কল্পনা মাল স্বামীর নাম: নারায়ন মাল বাড়ির নং : n0103 বয়স : 58 লিঙ্গ : মহিলা	WB/10/061/102732 ফটো উপলব্ধ
622 নাম : বাপন মাল মায়ের নাম: রুপালী মাল বাড়ির নং : এন0103 বয়স : 21 লিঙ্গ : পুরুষ	UJM2878577 ফটো উপলব্ধ	623 নাম : কার্তিক মাল পিতার নাম: মানিক মাল বাড়ির নং : n0102 বয়স : 47 লিঙ্গ : পুরুষ	UJM1621614 ফটো উপলব্ধ	624 নাম : বিজয় মাল পিতার নাম: ভাদু মাল বাড়ির নং : n0102 বয়স : 32 লিঙ্গ : পুরুষ	UJM1621606 ফটো উপলব্ধ
625 নাম : বিশাখা মাল পিতার নাম: ভাদু মাল বাড়ির নং : n0102 বয়স : 33 লিঙ্গ : মহিলা	UJM1621739 ফটো উপলব্ধ	626 নাম : সুকুমারী মাল স্বামীর নাম: ভাদু মাল বাড়ির নং : n0102 বয়স : 51 লিঙ্গ : মহিলা	WB/10/061/102736 ফটো উপলব্ধ	627 নাম : কল্পনা মাল স্বামীর নাম: কালু মাল বাড়ির নং : n0102 বয়স : 49 লিঙ্গ : মহিলা	WB/09/062/285564 ফটো উপলব্ধ
628 নাম : কালু মাল পিতার নাম: নিমাই মাল বাড়ির নং : n0102 বয়স : 56 লিঙ্গ : পুরুষ	WB/09/062/285570 ফটো উপলব্ধ	629 নাম : কমল মাল পিতার নাম: ফুলচাঁদ মাল বাড়ির নং : n0028 বয়স : 38 লিঙ্গ : পুরুষ	UJM1208016 ফটো উপলব্ধ	630 নাম : কিরণ মাল পিতার নাম: ভাদু মাল বাড়ির নং : এন0028 বয়স : 20 লিঙ্গ : পুরুষ	UJM2878718 ফটো উপলব্ধ

631 নাম : খগেন মাল পিতার নাম: বরেন মাল বাড়ির নং : n0027 বয়স : 39 লিঙ্গ : পুরুষ	UJM1497346 ফটো উপলব্ধ	632 নাম : উত্তম মাল পিতার নাম: ভাদু মাল বাড়ির নং : n0124 বয়স : 40 লিঙ্গ : পুরুষ	GNN2613743 ফটো উপলব্ধ	633 নাম : ভানু মাল স্বামীর নাম: ভাদু মাল বাড়ির নং : n0124 বয়স : 61 লিঙ্গ : মহিলা	WB/10/061/102704 ফটো উপলব্ধ
634 নাম : রাজু মাল পিতার নাম: বিণ্ডু মাল বাড়ির নং : n0122 বয়স : 36 লিঙ্গ : পুরুষ	UJM1497387 ফটো উপলব্ধ	635 নাম : উর্মিলা মাল পিতার নাম: বিনয় মাল বাড়ির নং : n0122 বয়স : 42 লিঙ্গ : মহিলা	GNN2320216 ফটো উপলব্ধ	636 নাম : ছবি মাল পিতার নাম: পুষ্পা মাল বাড়ির নং : n0121 বয়স : 32 লিঙ্গ : মহিলা	UJM1389170 ফটো উপলব্ধ
637 নাম : চন্দলী মাল স্বামীর নাম: পুষ্পা মাল বাড়ির নং : n0121 বয়স : 58 লিঙ্গ : মহিলা	GNN2320117 ফটো উপলব্ধ	638 নাম : রাকেশ মাল পিতার নাম: মঙ্গল মাল বাড়ির নং : n0121 বয়স : 31 লিঙ্গ : পুরুষ	UJM1497379 ফটো উপলব্ধ	639 নাম : ইন্দ্রজিত মাল পিতার নাম: প্রশান্ত মাল বাড়ির নং : এন0121 বয়স : 21 লিঙ্গ : পুরুষ	UJM2878759 ফটো উপলব্ধ
640 নাম : সুখেন মাল পিতার নাম: নগেন মাল বাড়ির নং : n0120 বয়স : 54 লিঙ্গ : পুরুষ	UJM0491845 ফটো উপলব্ধ	641 নাম : ভবানী মাল স্বামীর নাম: সুখেন মাল বাড়ির নং : n0120 বয়স : 51 লিঙ্গ : মহিলা	UJM2918597 ফটো উপলব্ধ	642 নাম : বীনাদাসী মাল স্বামীর নাম: সুখেন মাল বাড়ির নং : n0120 বয়স : 58 লিঙ্গ : মহিলা	WB/10/061/102803 ফটো উপলব্ধ
643 নাম : সুমিত্রা মাল স্বামীর নাম: কানাই মাল বাড়ির নং : n0119 বয়স : 43 লিঙ্গ : মহিলা	GNN1337567 ফটো উপলব্ধ	644 নাম : কানাই মাল পিতার নাম: লক্ষন মাল বাড়ির নং : n0119 বয়স : 56 লিঙ্গ : পুরুষ	WB/10/061/102801 ফটো উপলব্ধ	645 নাম : শ্রীদাম মাল পিতার নাম: লক্ষন মাল বাড়ির নং : n0119 বয়স : 58 লিঙ্গ : পুরুষ	WB/10/061/102696 ফটো উপলব্ধ
646 নাম : কদম মাল স্বামীর নাম: তরুণ মাল বাড়ির নং : n0118 বয়স : 37 লিঙ্গ : মহিলা	UJM0491829 ফটো উপলব্ধ	647 নাম : বরেন মাল পিতার নাম: শঙ্কর মাল বাড়ির নং : n0118 বয়স : 33 লিঙ্গ : পুরুষ	UJM1497353 ফটো উপলব্ধ	648 নাম : অরুণ মাল পিতার নাম: শঙ্কর মাল বাড়ির নং : n0118 বয়স : 33 লিঙ্গ : পুরুষ	UJM1389089 ফটো উপলব্ধ
649 নাম : সন্ধ্যারানী মাল স্বামীর নাম: শঙ্কর মাল বাড়ির নং : n0118 বয়স : 59 লিঙ্গ : মহিলা	WB/10/061/102690 ফটো উপলব্ধ	650 নাম : মীরা মাল স্বামীর নাম: বৃধু মাল বাড়ির নং : n0117 বয়স : 36 লিঙ্গ : মহিলা	UJM0491951 ফটো উপলব্ধ	651 নাম : বুদ্ধদেব মাল পিতার নাম: বাবু মাল বাড়ির নং : n0117 বয়স : 42 লিঙ্গ : পুরুষ	GNN2320174 ফটো উপলব্ধ
652 নাম : পূর্ণিমা মাল পিতার নাম: বাবু মাল বাড়ির নং : n0117 বয়স : 45 লিঙ্গ : মহিলা	GNN2320166 ফটো উপলব্ধ	653 নাম : সাবিত্রী মাল স্বামীর নাম: গোপাল মাল বাড়ির নং : n0116 বয়স : 56 লিঙ্গ : মহিলা	WB/10/061/102708 ফটো উপলব্ধ	654 নাম : গোপাল মাল মায়ের নাম: মনিমালা মাল বাড়ির নং : n0116 বয়স : 68 লিঙ্গ : পুরুষ	WB/10/061/102707 ফটো উপলব্ধ
655 নাম : নমিতা মাল পিতার নাম: নুসিংহ মাল বাড়ির নং : n0114 বয়স : 37 লিঙ্গ : মহিলা	UJM1720200 ফটো উপলব্ধ	656 নাম : সন্তোষ মাল পিতার নাম: নুসিংহ মাল বাড়ির নং : n0114 বয়স : 63 লিঙ্গ : পুরুষ	WB/10/061/102711 ফটো উপলব্ধ	657 নাম : চিরঞ্জিৎ মাল পিতার নাম: রঘুয়া মাল বাড়ির নং : n0110 বয়স : 31 লিঙ্গ : পুরুষ	UJM1720069 ফটো উপলব্ধ
658 নাম : আশা মাল স্বামীর নাম: প্রসেনজিৎ মাল বাড়ির নং : n0110 বয়স : 31 লিঙ্গ : মহিলা	UJM1720135 ফটো উপলব্ধ	659 নাম : প্রসেনজিৎ মাল পিতার নাম: রঘুয়া মাল বাড়ির নং : n0110 বয়স : 33 লিঙ্গ : পুরুষ	UJM1389048 ফটো উপলব্ধ	660 নাম : মালতী মাল স্বামীর নাম: রঘুয়া মাল বাড়ির নং : n0110 বয়স : 65 লিঙ্গ : মহিলা	UJM2916815 ফটো উপলব্ধ



661 নাম : নক্ষরীদাসী মাল স্বামীর নাম: কাতু মাল বাড়ির নং : n0109 বয়স : 57 লিঙ্গ : মহিলা ফটো উপলব্ধ	WB/10/061/102718	662 নাম : শান্তনা মন্ডল পিতার নাম: অসিত মন্ডল বাড়ির নং : এন0164 বয়স : 24 লিঙ্গ : মহিলা ফটো উপলব্ধ	ZUY2386134	663 নাম : দীনু মাল মায়ের নাম: লক্ষীদাসী মাল বাড়ির নং : n0108 বয়স : 35 লিঙ্গ : পুরুষ ফটো উপলব্ধ	UJM1389055
664 নাম : গিতা মাল স্বামীর নাম: ষষ্টি মাল বাড়ির নং : n0108 বয়স : 37 লিঙ্গ : মহিলা ফটো উপলব্ধ	UJM1125897	665 নাম : রিতা মাল স্বামীর নাম: শুকদেব মাল বাড়ির নং : n0108 বয়স : 43 লিঙ্গ : মহিলা ফটো উপলব্ধ	UJM1389196	666 নাম : শুকদেব মাল মায়ের নাম: লক্ষী মাল বাড়ির নং : n0108 বয়স : 50 লিঙ্গ : পুরুষ ফটো উপলব্ধ	WB/10/061/102587
667 নাম : রিঙ্কু কর্মকার স্বামীর নাম: রাজু কর্মকার বাড়ির নং : n0095 বয়স : 31 লিঙ্গ : মহিলা ফটো উপলব্ধ	UJM1497668	668 নাম : রাজু কর্মকার পিতার নাম: দিলীপ কর্মকার বাড়ির নং : n0095 বয়স : 32 লিঙ্গ : পুরুষ ফটো উপলব্ধ	UJM1389071	669 নাম : অনুপ দাস পিতার নাম: রতন দাস বাড়ির নং : n0095 বয়স : 41 লিঙ্গ : পুরুষ ফটো উপলব্ধ	UJM0492231
670 নাম : সুমিত্রা কর্মকার স্বামীর নাম: দিলীপ কর্মকার বাড়ির নং : n0095 বয়স : 47 লিঙ্গ : মহিলা ফটো উপলব্ধ	GNN1338862	671 নাম : সুসমা দাস স্বামীর নাম: অনুপ দাস বাড়ির নং : n0095 বয়স : 36 লিঙ্গ : মহিলা ফটো উপলব্ধ	UJM1787217	672 নাম : মনোখুশি রক্ষিত স্বামীর নাম: মৃদুল কুমার রক্ষিত বাড়ির নং : n0134 বয়স : 51 লিঙ্গ : মহিলা ফটো উপলব্ধ	GNN2683803
673 নাম : মৈত্রিক রক্ষিত পিতার নাম: মানব কুমার রক্ষিত বাড়ির নং : এন0113 বয়স : 22 লিঙ্গ : পুরুষ ফটো উপলব্ধ	UJM2758373	674 নাম : মৌসম রক্ষিত পিতার নাম: মোহন রক্ষিত বাড়ির নং : N0134 বয়স : 24 লিঙ্গ : পুরুষ ফটো উপলব্ধ	UJM2433324	675 নাম : রিঙ্কু রক্ষিত স্বামীর নাম: মোহন রক্ষিত বাড়ির নং : n0134 বয়স : 49 লিঙ্গ : মহিলা ফটো উপলব্ধ	GNN1337401
676 নাম : মোহনকুমার রক্ষিত পিতার নাম: মনরঞ্জন রক্ষিত বাড়ির নং : n0134 বয়স : 52 লিঙ্গ : পুরুষ ফটো উপলব্ধ	WB/10/061/102740	677 নাম : মনরঞ্জন রক্ষিত পিতার নাম: মুরারী মোহন রক্ষিত বাড়ির নং : n0134 বয়স : 85 লিঙ্গ : পুরুষ ফটো উপলব্ধ	UJM2757771	678 নাম : ময়ূখ রক্ষিত পিতার নাম: মানব কুমার রক্ষিত বাড়ির নং : n0113 বয়স : 31 লিঙ্গ : পুরুষ ফটো উপলব্ধ	UJM1497395
679 নাম : মানব কুমার রক্ষিত পিতার নাম: মনরঞ্জন রক্ষিত বাড়ির নং : n0113 বয়স : 58 লিঙ্গ : পুরুষ ফটো উপলব্ধ	WB/10/061/102739	680 নাম : মৈনাক রক্ষিত পিতার নাম: মৃদুল রক্ষিত বাড়ির নং : এন0134 বয়স : 27 লিঙ্গ : পুরুষ ফটো উপলব্ধ	UJM1985134	681 নাম : পিয়াতনু রক্ষিত পিতার নাম: আব্দুল সেখ বাড়ির নং : এন0049 বয়স : 23 লিঙ্গ : মহিলা ফটো উপলব্ধ	UJM2653947
682 নাম : নিশীথ কুমার রায় পিতার নাম: অনিল কুমার রায় বাড়ির নং : n0166 বয়স : 64 লিঙ্গ : পুরুষ ফটো উপলব্ধ	UJM2297851	683 নাম : বিক্রম রায় পিতার নাম: বলরাম রায় বাড়ির নং : N0072 বয়স : 24 লিঙ্গ : পুরুষ ফটো উপলব্ধ	UJM2432623	684 নাম : পূর্ণিমা রায় স্বামীর নাম: অসিত কুমার রায় বাড়ির নং : n0168 বয়স : 57 লিঙ্গ : মহিলা ফটো উপলব্ধ	UJM2588598
685 নাম : প্তীশ রায় পিতার নাম: অসিত রায় বাড়ির নং : n0168 বয়স : 29 লিঙ্গ : পুরুষ ফটো উপলব্ধ	UJM1720150	686 নাম : অরিন্দম কুমার জোয়ার্দার পিতার নাম: অমল কুমার জোয়ার্দার বাড়ির নং : এন0256 বয়স : 23 লিঙ্গ : পুরুষ ফটো উপলব্ধ	UJM2611952	687 নাম : সুভাষ রায় পিতার নাম: কার্তিক রায় বাড়ির নং : n0098 বয়স : 58 লিঙ্গ : পুরুষ ফটো উপলব্ধ	WB/10/061/102751
688 নাম : শিখা দাস স্বামীর নাম: বাপী দাস বাড়ির নং : n0075 বয়স : 31 লিঙ্গ : মহিলা ফটো উপলব্ধ	UJM1497676	689 নাম : বাপি দাস পিতার নাম: দিলীপ দাস বাড়ির নং : n0075 বয়স : 35 লিঙ্গ : পুরুষ ফটো উপলব্ধ	UJM1208495	690 নাম : ছায়া রায় স্বামীর নাম: সুনীল রায় বাড়ির নং : n0075 বয়স : 71 লিঙ্গ : মহিলা ফটো উপলব্ধ	WB/10/061/102743

691 নাম : সুনীল কুমার রায় পিতার নাম: অনন্ত রায় বাড়ির নং : n0075 বয়স : 81 লিঙ্গ : পুরুষ	WB/10/061/102742	692 নাম : প্রতিমা রায় পিতার নাম: শীতল রায় বাড়ির নং : n0074 বয়স : 61 লিঙ্গ : মহিলা	GNN1336767	693 নাম : সুজন রায় পিতার নাম: জগন্নাথ রায় বাড়ির নং : n0073 বয়স : 43 লিঙ্গ : পুরুষ	GNN1337971
694 নাম : নমিতা রায় স্বামীর নাম: জগন্নাথ রায় বাড়ির নং : n0073 বয়স : 66 লিঙ্গ : মহিলা	WB/10/061/102748	695 নাম : করুণাময়ী রায় স্বামীর নাম: বলরাম রায় বাড়ির নং : n0072 বয়স : 48 লিঙ্গ : মহিলা	GNN2033314	696 নাম : বলরাম রায় পিতার নাম: অনন্ত রায় বাড়ির নং : n0072 বয়স : 69 লিঙ্গ : পুরুষ	WB/10/061/102750
697 নাম : কোয়েল হালদার রায় স্বামীর নাম: সুজন রায় বাড়ির নং : এন0073 বয়স : 33 লিঙ্গ : মহিলা	UJM1350891	698 নাম : অমিয় রায় পিতার নাম: অশোক রায় বাড়ির নং : n0167 বয়স : 46 লিঙ্গ : পুরুষ	GNN1566561	699 নাম : মানসী রায় স্বামীর নাম: অমিয় রায় বাড়ির নং : n0167 বয়স : 29 লিঙ্গ : মহিলা	UJM1720077
700 নাম : অয়ন রায় পিতার নাম: অশোক কুমার রায় বাড়ির নং : n0167 বয়স : 38 লিঙ্গ : পুরুষ	GNN2033330	701 নাম : মরমী রায় স্বামীর নাম: অয়ন রায় বাড়ির নং : n0167 বয়স : 34 লিঙ্গ : মহিলা	UJM1497684	702 নাম : সান্তনা রায় স্বামীর নাম: চন্দন রায় বাড়ির নং : n0168 বয়স : 55 লিঙ্গ : মহিলা	WB/10/061/102761
703 নাম : চয়ন রায় পিতার নাম: চন্দন কুমার রায় বাড়ির নং : n0168 বয়স : 31 লিঙ্গ : পুরুষ	UJM1497411	704 নাম : দিপালী মন্ডল রায় স্বামীর নাম: নিশীথ কুমার রায় বাড়ির নং : n0166 বয়স : 61 লিঙ্গ : মহিলা	GNN1337286	705 নাম : পৌলমী চক্রবর্তী রায় স্বামীর নাম: অসিত রায় বাড়ির নং : এন00 বয়স : 32 লিঙ্গ : মহিলা	WRI1354166
706 নাম : সহদেব রায় পিতার নাম: অনিল কুমার রায় বাড়ির নং : n0166 বয়স : 42 লিঙ্গ : পুরুষ	UJM2588630	707 নাম : বিষ্ণু রায় পিতার নাম: বলরাম রায় বাড়ির নং : এন0072 বয়স : 23 লিঙ্গ : পুরুষ	UJM2611986	708 নাম : নয়ন রায় পিতার নাম: অসিত রায় বাড়ির নং : N0168 বয়স : 24 লিঙ্গ : পুরুষ	UJM1985191
709 নাম : টুম্পা মন্ডল রায় স্বামীর নাম: নয়ন রায় বাড়ির নং : এন0168 বয়স : 28 লিঙ্গ : মহিলা	XYZ1789973	710 নাম : আশিষ রায় পিতার নাম: অসিত কুমার রায় বাড়ির নং : n0168 বয়স : 34 লিঙ্গ : পুরুষ	UJM1311679	711 নাম : রীতা রায় স্বামীর নাম: সুভাষ রায় বাড়ির নং : n0098 বয়স : 51 লিঙ্গ : মহিলা	WB/10/061/102752
712 নাম : অশোক কুমার রায় পিতার নাম: অনিল কুমার রায় বাড়ির নং : n0167 বয়স : 68 লিঙ্গ : পুরুষ	UJM2695013	713 নাম : মৌমিতা পাল রায় স্বামীর নাম: আশিষ রায় বাড়ির নং : n0260 বয়স : 27 লিঙ্গ : মহিলা	UJM1940352	714 নাম : নৈখত রায় পিতার নাম: নিশীথ কুমার রায় বাড়ির নং : n0256 বয়স : 26 লিঙ্গ : পুরুষ	UJM1940311
715 নাম : প্রিয়ঙ্কা রায় পাল স্বামীর নাম: পার্থ পাল বাড়ির নং : এন224 বয়স : 25 লিঙ্গ : মহিলা	UJM1985357	716 নাম : লক্ষ্মী শিকদার স্বামীর নাম: স্বপন চন্দ্র শিকদার বাড়ির নং : n0243 বয়স : 27 লিঙ্গ : মহিলা	UJM1863547	717 নাম : অনোয়ার হোসেন পিতার নাম: তাজু সেখ বাড়ির নং : এন0204 বয়স : 24 লিঙ্গ : পুরুষ	UJM2758670
718 নাম : লক্ষনচন্দ্র শিকদার পিতার নাম: ভুবন চন্দ্র শিকদার বাড়ির নং : n0204 বয়স : 83 লিঙ্গ : পুরুষ	WB/10/061/111068	719 নাম : তাপস চন্দ্র শিকদার পিতার নাম: লক্ষন চন্দ্র শিকদার বাড়ির নং : n0206 বয়স : 39 লিঙ্গ : পুরুষ	GNN2684959	720 নাম : বিশাখা শিকদার স্বামীর নাম: লক্ষন চন্দ্র শিকদার বাড়ির নং : n0208 বয়স : 66 লিঙ্গ : মহিলা	WB/10/061/111069



721	UJM2612570	নাম : সুস্মিতা শিকদার স্বামীর নাম: তাপস চন্দ্র শিকদার বাড়ির নং : এন0206 বয়স : 23 লিঙ্গ : মহিলা	ফটো উপলব্ধ	722	GNN2684835	নাম : দেবশীষ শীল পিতার নাম: সুরপতি শীল বাড়ির নং : n0159 বয়স : 37 লিঙ্গ : পুরুষ	ফটো উপলব্ধ	723	UJM1125798	নাম : দেবশীষ শীল পিতার নাম: সুরপতি শীল বাড়ির নং : n0159 বয়স : 36 লিঙ্গ : পুরুষ	ফটো উপলব্ধ
724	WB/10/061/102763	নাম : দীপা শীল স্বামীর নাম: সুরপতি শীল বাড়ির নং : n0159 বয়স : 66 লিঙ্গ : মহিলা	ফটো উপলব্ধ	725	GNN2033355	নাম : মিনাক্ষী দাস স্বামীর নাম: অশ্বিনী দাস বাড়ির নং : এন0066 বয়স : 43 লিঙ্গ : মহিলা	ফটো উপলব্ধ	726	WB/10/061/102762	নাম : সুরপতি শীল পিতার নাম: সুরেন্দ্রনাথ শীল বাড়ির নং : n0159 বয়স : 75 লিঙ্গ : পুরুষ	ফটো উপলব্ধ
727	UJM1497692	নাম : শিল্পা চ্যাটার্জী পিতার নাম: রতন সরকার বাড়ির নং : n0086 বয়স : 32 লিঙ্গ : মহিলা	ফটো উপলব্ধ	728	GNN2033371	নাম : উমা সরকার স্বামীর নাম: স্বপন সরকার বাড়ির নং : n0087 বয়স : 48 লিঙ্গ : মহিলা	ফটো উপলব্ধ	729	UJM0492280	নাম : দেব্যানী সরকার স্বামীর নাম: চন্দন সরকার বাড়ির নং : n0181 বয়স : 40 লিঙ্গ : মহিলা	ফটো উপলব্ধ
730	UJM2691194	নাম : রতন সরকার পিতার নাম: গিরিজানাথ সরকার বাড়ির নং : আমতলা থানা - নওদা বয়স : 54 লিঙ্গ : পুরুষ	ফটো উপলব্ধ	731	UJM2829141	নাম : নিরঞ্জন সরকার পিতার নাম: নরেন্দ্রনাথ সরকার বাড়ির নং : n0129 বয়স : 72 লিঙ্গ : পুরুষ	ফটো উপলব্ধ	732	UJM2776391	নাম : স্বপন কুমার সরকার পিতার নাম: মহাদেবচন্দ্র সরকার বাড়ির নং : n0087 বয়স : 66 লিঙ্গ : পুরুষ	ফটো উপলব্ধ
733	UJM1787209	নাম : সুব্রত সরকার পিতার নাম: স্বপন সরকার বাড়ির নং : n0087 বয়স : 28 লিঙ্গ : পুরুষ	ফটো উপলব্ধ	734	GNN1565738	নাম : স্বপ্না সরকার স্বামীর নাম: নিরঞ্জন সরকার বাড়ির নং : n0129 বয়স : 59 লিঙ্গ : মহিলা	ফটো উপলব্ধ	735	UJM1125889	নাম : মিনতী মাল স্বামীর নাম: নুপেন মাল বাড়ির নং : n0112 বয়স : 38 লিঙ্গ : মহিলা	ফটো উপলব্ধ
736	UJM1985688	নাম : বিমল মাল পিতার নাম: শিবু মাল বাড়ির নং : এন0112 বয়স : 27 লিঙ্গ : পুরুষ	ফটো উপলব্ধ	737	WB/10/061/102208	নাম : রেজাউল সর্দার পিতার নাম: নুর ইসলাম সর্দার বাড়ির নং : n0036 বয়স : 49 লিঙ্গ : পুরুষ	ফটো উপলব্ধ	738	GNN2683589	নাম : নার্গিস বিবি স্বামীর নাম: রেজাউল সর্দার বাড়ির নং : n0036 বয়স : 37 লিঙ্গ : মহিলা	ফটো উপলব্ধ
739	WB/10/061/102206	নাম : নুরুল ইসলাম সর্দার পিতার নাম: হেরেশ সর্দার বাড়ির নং : n0036 বয়স : 73 লিঙ্গ : পুরুষ	ফটো উপলব্ধ	740	WB/10/061/102207	নাম : বায়েজান বিবি সেখ স্বামীর নাম: নুরুল ইসলাম সেখ বাড়ির নং : n0036 বয়স : 69 লিঙ্গ : মহিলা	ফটো উপলব্ধ	741	GNN2526846	নাম : মিরাজুল সর্দার পিতার নাম: নুর ইসলাম সর্দার বাড়ির নং : n0036 বয়স : 43 লিঙ্গ : পুরুষ	ফটো উপলব্ধ
742	UJM1787183	নাম : অমর মাল পিতার নাম: শিবু মাল বাড়ির নং : n0112 বয়স : 28 লিঙ্গ : পুরুষ	ফটো উপলব্ধ	743	UJM1787191	নাম : সমর মাল পিতার নাম: শিবু মাল বাড়ির নং : n0112 বয়স : 29 লিঙ্গ : পুরুষ	ফটো উপলব্ধ	744	UJM2758522	নাম : খাদিজা খাতুন পিতার নাম: সাহাজামাল মন্ডল বাড়ির নং : এন0036 বয়স : 22 লিঙ্গ : মহিলা	ফটো উপলব্ধ
745	UJM2797900	নাম : বুধনী মাল স্বামীর নাম: অমর মাল বাড়ির নং : এন0112 বয়স : 26 লিঙ্গ : মহিলা	ফটো উপলব্ধ	746	UJM2612034	নাম : মতি রহমান সর্দার পিতার নাম: রেজাউল সর্দার বাড়ির নং : এন0036 বয়স : 23 লিঙ্গ : পুরুষ	ফটো উপলব্ধ	747	GNN2033421	নাম : নুপেন সর্দার পিতার নাম: হরিয়া সর্দার বাড়ির নং : n0112 বয়স : 57 লিঙ্গ : পুরুষ	ফটো উপলব্ধ
748	UJM2758324	নাম : সামিউল সর্দার পিতার নাম: রেজাউল সর্দার বাড়ির নং : এন0036 বয়স : 22 লিঙ্গ : পুরুষ	ফটো উপলব্ধ	749	GNN2683712	নাম : সোমনাথ সর্দার মায়ের নাম: মায়ী সর্দার বাড়ির নং : n0107 বয়স : 51 লিঙ্গ : পুরুষ	ফটো উপলব্ধ	750	UJM1311398	নাম : আরতী সর্দার স্বামীর নাম: সোসমাথ সর্দার বাড়ির নং : n0107 বয়স : 38 লিঙ্গ : মহিলা	ফটো উপলব্ধ

751 নাম : শিবু সর্দার পিতার নাম: হরিয়া সর্দার বাড়ির নং : n0112 বয়স : 67 লিঙ্গ : পুরুষ	GNN2033397 ফটো উপলব্ধ	752 নাম : লক্ষীদাসী সর্দার স্বামীর নাম: শিবু সর্দার বাড়ির নং : n0112 বয়স : 56 লিঙ্গ : মহিলা	GNN2033405 ফটো উপলব্ধ	753 নাম : সাহাজামাল মন্ডল পিতার নাম: উমার মন্ডল বাড়ির নং : এন0036 বয়স : 44 লিঙ্গ : পুরুষ	UJM2297562 ফটো উপলব্ধ
754 নাম : শিলা খাতুন স্বামীর নাম: মতি রহমান সর্দার বাড়ির নং : এন0036 বয়স : 20 লিঙ্গ : মহিলা	UJM2878791 ফটো উপলব্ধ	755 নাম : উপেন সর্দার পিতার নাম: হরিয়া সর্দার বাড়ির নং : n0112 বয়স : 63 লিঙ্গ : পুরুষ	GNN2320240 ফটো উপলব্ধ	756 নাম : মিনি মাল স্বামীর নাম: সমর মাল বাড়ির নং : এন0112 বয়স : 26 লিঙ্গ : মহিলা	UJM2874899 ফটো উপলব্ধ
757 নাম : সুরজিৎ মাল পিতার নাম: নুপেন মাল বাড়ির নং : এন0112 বয়স : 21 লিঙ্গ : পুরুষ	UJM2874915 ফটো উপলব্ধ	758 নাম : শুকলা সর্দার পিতার নাম: মুক্তিপদ সর্দার বাড়ির নং : n0099 বয়স : 34 লিঙ্গ : মহিলা	UJM1268713 ফটো উপলব্ধ	759 নাম : মুক্তিপদ সর্দার পিতার নাম: নারায়ন সর্দার বাড়ির নং : n0099 বয়স : 58 লিঙ্গ : পুরুষ	UJM2613685 ফটো উপলব্ধ
760 নাম : সাবিত্রী সর্দার অন্যান্য: মুক্তিপদ সর্দার বাড়ির নং : n0099 বয়স : 57 লিঙ্গ : মহিলা	WB/10/061/102775 ফটো উপলব্ধ	761 নাম : প্রলয় সর্দার পিতার নাম: মুক্তিপদ সর্দার বাড়ির নং : n0099 বয়স : 37 লিঙ্গ : পুরুষ	UJM1125848 ফটো উপলব্ধ	762 নাম : মলয় সর্দার পিতার নাম: মুক্তিপদ সর্দার বাড়ির নং : n0099 বয়স : 38 লিঙ্গ : পুরুষ	GNN2683837 ফটো উপলব্ধ
763 নাম : লক্ষী সর্দার স্বামীর নাম: প্রলয় সর্দার বাড়ির নং : N0099 বয়স : 24 লিঙ্গ : মহিলা	UJM2432854 ফটো উপলব্ধ	764 নাম : সুপর্ণা সর্দার স্বামীর নাম: মলয় সর্দার বাড়ির নং : এন0099 বয়স : 27 লিঙ্গ : মহিলা	UJM2612448 ফটো উপলব্ধ	765 নাম : মৌসুমী বিবি স্বামীর নাম: আসমত সেখ বাড়ির নং : এন0043 বয়স : 24 লিঙ্গ : মহিলা	UJM2612604 ফটো উপলব্ধ
766 নাম : আমজাদ সেখ পিতার নাম: জুলু সেখ বাড়ির নং : n0050 বয়স : 41 লিঙ্গ : পুরুষ	UJM1125475 ফটো উপলব্ধ	767 নাম : সালাম সেখ পিতার নাম: সিরাজ সেখ বাড়ির নং : n0046 বয়স : 43 লিঙ্গ : পুরুষ	GNN2526838 ফটো উপলব্ধ	768 নাম : আসেদা বিবি স্বামীর নাম: বাবরালী সেখ বাড়ির নং : এন0001 বয়স : 66 লিঙ্গ : মহিলা	UJM1986389 ফটো উপলব্ধ
769 নাম : মদিনা বিবি স্বামীর নাম: ছিপারদ্দিন সেখ বাড়ির নং : n0047 বয়স : 71 লিঙ্গ : মহিলা	UJM2502292 ফটো উপলব্ধ	770 নাম : বিলকিস বিবি স্বামীর নাম: তাজিবর সেখ বাড়ির নং : এন0039 বয়স : 22 লিঙ্গ : মহিলা	UJM2758134 ফটো উপলব্ধ	771 নাম : মিলন সেখ পিতার নাম: রাফিকুল সেখ বাড়ির নং : এন0049 বয়স : 22 লিঙ্গ : পুরুষ	UJM2758076 ফটো উপলব্ধ
772 নাম : আসারুল সেখ পিতার নাম: ইস্রাফিল সেখ বাড়ির নং : এন0008 বয়স : 22 লিঙ্গ : পুরুষ	UJM2758092 ফটো উপলব্ধ	773 নাম : বাবরালী সেখ পিতার নাম: রহমতুল্লা সেখ বাড়ির নং : এন0001 বয়স : 71 লিঙ্গ : পুরুষ	UJM1986371 ফটো উপলব্ধ	774 নাম : নাসরিন নাহার বিবি স্বামীর নাম: ইদ্রিস সেখ বাড়ির নং : n0035 বয়স : 40 লিঙ্গ : মহিলা	GNN2526648 ফটো উপলব্ধ
775 নাম : সুমনা বিবি স্বামীর নাম: আলেক চাঁদ সেখ বাড়ির নং : N0207 বয়স : 27 লিঙ্গ : মহিলা	UJM1985266 ফটো উপলব্ধ	776 নাম : শেরফুল সেখ পিতার নাম: মিজাত আলি সেখ বাড়ির নং : n0193 বয়স : 40 লিঙ্গ : পুরুষ	UJM1311414 ফটো উপলব্ধ	777 নাম : ওবাইদুল্লাহ সেখ পিতার নাম: আসাদুল সেখ বাড়ির নং : এন0046 বয়স : 28 লিঙ্গ : পুরুষ	UJM2612398 ফটো উপলব্ধ
778 নাম : সুপ্রিয়া বিবি স্বামীর নাম: তাহেরুল সেখ বাড়ির নং : এন0032 বয়স : 29 লিঙ্গ : মহিলা	UJM2612323 ফটো উপলব্ধ	779 নাম : নিহারন বিবি স্বামীর নাম: তাহাজ্জদিন সেখ বাড়ির নং : এন0032 বয়স : 51 লিঙ্গ : মহিলা	UJM2298248 ফটো উপলব্ধ	780 নাম : জবুরা বিবি স্বামীর নাম: কাবেল সেখ বাড়ির নং : n0035 বয়স : 61 লিঙ্গ : মহিলা	UJM2297901 ফটো উপলব্ধ



781 নাম : আকরুশ সেনা পিতার নাম : রমজান সেনা বাড়ির নং : n0051 বয়স : 38 লিঙ্গ : পুরুষ	UJM2296986 ফটো উপলব্ধ	782 নাম : আসেমা বিবি স্বামীর নাম : ছাত্তার সেনা বাড়ির নং : n0044 বয়স : 62 লিঙ্গ : মহিলা	UJM2298024 ফটো উপলব্ধ	783 নাম : সেরিনা বিবি স্বামীর নাম : আসিয়ারত সেনা বাড়ির নং : এন0025 বয়স : 38 লিঙ্গ : মহিলা	UJM1125780 ফটো উপলব্ধ
784 নাম : লতিকা বিবি স্বামীর নাম : হুমায়ুন কালাম সেনা বাড়ির নং : এন0133 বয়স : 26 লিঙ্গ : মহিলা	UJM1986306 ফটো উপলব্ধ	785 নাম : সাহিনা বিবি স্বামীর নাম : আলম্পীর সেনা বাড়ির নং : এন0042 বয়স : 27 লিঙ্গ : মহিলা	UJM1986330 ফটো উপলব্ধ	786 নাম : নুজরাইল সেনা পিতার নাম : আতর সেনা বাড়ির নং : n0048 বয়স : 57 লিঙ্গ : পুরুষ	WB/10/061/102454 ফটো উপলব্ধ
787 নাম : সানোয়ারা বিবি স্বামীর নাম : তক্কাস সেনা বাড়ির নং : n0051 বয়স : 43 লিঙ্গ : মহিলা	UJM1125699 ফটো উপলব্ধ	788 নাম : রৌশনারা বিবি স্বামীর নাম : কাবেল সেনা বাড়ির নং : n0035 বয়স : 56 লিঙ্গ : মহিলা	WB/10/061/102796 ফটো উপলব্ধ	789 নাম : ছাদের সেনা পিতার নাম : রসুল সেনা বাড়ির নং : n0039 বয়স : 71 লিঙ্গ : পুরুষ	WB/10/061/102489 ফটো উপলব্ধ
790 নাম : মেনকা বিবি স্বামীর নাম : মুকুল সেনা বাড়ির নং : এন0049 বয়স : 43 লিঙ্গ : মহিলা	UJM1985258 ফটো উপলব্ধ	791 নাম : কাশেম সেনা পিতার নাম : উলুহার সেনা বাড়ির নং : n0029 বয়স : 42 লিঙ্গ : পুরুষ	WB/09/062/183440 ফটো উপলব্ধ	792 নাম : মকছেদ সেনা পিতার নাম : নক্কর সেনা বাড়ির নং : n0033 বয়স : 72 লিঙ্গ : পুরুষ	WB/10/061/102439 ফটো উপলব্ধ
793 নাম : মুর্তুজ সেনা পিতার নাম : কাবেল সেনা বাড়ির নং : n0035 বয়স : 35 লিঙ্গ : পুরুষ	UJM1621549 ফটো উপলব্ধ	794 নাম : সিরাজ সেনা পিতার নাম : মকছেদ সেনা বাড়ির নং : n0046 বয়স : 64 লিঙ্গ : পুরুষ	WB/10/061/102456 ফটো উপলব্ধ	795 নাম : ছপুরা বিবি স্বামীর নাম : সিরাজ সেনা বাড়ির নং : n0046 বয়স : 59 লিঙ্গ : মহিলা	WB/10/061/102457 ফটো উপলব্ধ
796 নাম : সেলিনা খাতুন পিতার নাম : সিরাজ সেনা বাড়ির নং : n0046 বয়স : 39 লিঙ্গ : মহিলা	UJM1621648 ফটো উপলব্ধ	797 নাম : ভবেন্দ্রনাথ রায় স্বামীর নাম : সহদেব রায় বাড়ির নং : এন0166 বয়স : 36 লিঙ্গ : মহিলা	UJM1207844 ফটো উপলব্ধ	798 নাম : মক্কর সেনা পিতার নাম : ছিপারাদিন সেনা বাড়ির নং : n0047 বয়স : 51 লিঙ্গ : পুরুষ	WB/10/061/102452 ফটো উপলব্ধ
799 নাম : রেজাউল সেনা পিতার নাম : মক্কর সেনা বাড়ির নং : n0047 বয়স : 32 লিঙ্গ : পুরুষ	UJM1621572 ফটো উপলব্ধ	800 নাম : অছুরা বেগম স্বামীর নাম : আসমাত সেনা বাড়ির নং : n0047 বয়স : 59 লিঙ্গ : মহিলা	UJM0488049 ফটো উপলব্ধ	801 নাম : রফিকুল সেনা পিতার নাম : ফজু সেনা বাড়ির নং : n0049 বয়স : 50 লিঙ্গ : পুরুষ	GNN2032803 ফটো উপলব্ধ
802 নাম : উরফাতুন বিবি স্বামীর নাম : রফিকুল সেনা বাড়ির নং : n0049 বয়স : 47 লিঙ্গ : মহিলা	GNN2032811 ফটো উপলব্ধ	803 নাম : তক্কাস সেনা পিতার নাম : রমজান সেনা বাড়ির নং : n0051 বয়স : 39 লিঙ্গ : পুরুষ	GNN2683431 ফটো উপলব্ধ	804 নাম : সোনাভানু বিবি স্বামীর নাম : আজিজুল সেনা বাড়ির নং : n0052 বয়স : 66 লিঙ্গ : মহিলা	WB/10/061/144872 ফটো উপলব্ধ
805 নাম : সারভানু বিবি স্বামীর নাম : আজিজুল সেনা বাড়ির নং : n0052 বয়স : 68 লিঙ্গ : মহিলা	UJM2920684 ফটো উপলব্ধ	806 নাম : গোলাম সেনা পিতার নাম : আবুল সেনা বাড়ির নং : n0133 বয়স : 58 লিঙ্গ : পুরুষ	WB/10/061/102448 ফটো উপলব্ধ	807 নাম : রসিদা বিবি স্বামীর নাম : গোলাম সেনা বাড়ির নং : n0133 বয়স : 53 লিঙ্গ : মহিলা	WB/10/061/102449 ফটো উপলব্ধ
808 নাম : আলোম সেনা পিতার নাম : গোলাম সেনা বাড়ির নং : n0133 বয়স : 33 লিঙ্গ : পুরুষ	UJM1311489 ফটো উপলব্ধ	809 নাম : রহিমা বিবি স্বামীর নাম : আলোম সেনা বাড়ির নং : n0133 বয়স : 33 লিঙ্গ : মহিলা	DRC2618726 ফটো উপলব্ধ	810 নাম : মোঃ কালাম সেনা পিতার নাম : গোলাম সেনা বাড়ির নং : n0133 বয়স : 31 লিঙ্গ : পুরুষ	UJM1497452 ফটো উপলব্ধ



811	UJM1207919	নাম : মিঠু মণ্ডল স্বামীর নাম: রাজেশ মণ্ডল বাড়ির নং : এন0128 বয়স : 35 লিঙ্গ : মহিলা	ফটো উপলব্ধ	812	UJM2695914	নাম : মিজাত সেখ পিতার নাম: মোঃ হজরত আলী সেখ বাড়ির নং : n0192 বয়স : 55 লিঙ্গ : পুরুষ	ফটো উপলব্ধ	813	UJM2797959	নাম : সালেহা বিবি স্বামীর নাম: বাপি সেখ বাড়ির নং : এন0230 বয়স : 24 লিঙ্গ : মহিলা	ফটো উপলব্ধ
814	UJM2798056	নাম : কণিকা বিবি স্বামীর নাম: রাজু সেখ বাড়ির নং : এন0033 বয়স : 22 লিঙ্গ : মহিলা	ফটো উপলব্ধ	815	UJM1985290	নাম : মনিফা খাতুন স্বামীর নাম: আতিকুল সেখ বাড়ির নং : এন0006 বয়স : 27 লিঙ্গ : মহিলা	ফটো উপলব্ধ	816	UJM2612091	নাম : ফেরদৌস সেখ পিতার নাম: ইদ্রিস সেখ বাড়ির নং : এন0035 বয়স : 23 লিঙ্গ : পুরুষ	ফটো উপলব্ধ
817	UJM1787266	নাম : তাজিবর সেখ পিতার নাম: মজিবর সেখ বাড়ির নং : n0039 বয়স : 29 লিঙ্গ : পুরুষ	ফটো উপলব্ধ	818	UJM1787274	নাম : আতিকুল সেখ পিতার নাম: গোলাম সেখ বাড়ির নং : n0006 বয়স : 28 লিঙ্গ : পুরুষ	ফটো উপলব্ধ	819	UJM1787043	নাম : দিলরুবা বিবি স্বামীর নাম: জাহাঙ্গীর সেখ বাড়ির নং : n0194 বয়স : 33 লিঙ্গ : মহিলা	ফটো উপলব্ধ
820	UJM1787084	নাম : জুলেখা বিবি স্বামীর নাম: শেরফুল সেখ বাড়ির নং : n0193 বয়স : 36 লিঙ্গ : মহিলা	ফটো উপলব্ধ	821	WB/10/061/093020	নাম : জাহাঙ্গীরা বিবি স্বামীর নাম: মজিবর সেখ বাড়ির নং : n0039 বয়স : 42 লিঙ্গ : মহিলা	ফটো উপলব্ধ	822	UJM1388925	নাম : নূরনেহার বিবি স্বামীর নাম: মিজাত আলি সেখ বাড়ির নং : n0192 বয়স : 53 লিঙ্গ : মহিলা	ফটো উপলব্ধ
823	UJM1311422	নাম : জাহাঙ্গির সেখ পিতার নাম: মিজাত আলি সেখ বাড়ির নং : n0194 বয়স : 35 লিঙ্গ : পুরুষ	ফটো উপলব্ধ	824	UJM1425198	নাম : মহিরুদ্দিন সেখ পিতার নাম: সিরাজ সেখ বাড়ির নং : n0203 বয়স : 38 লিঙ্গ : পুরুষ	ফটো উপলব্ধ	825	UJM1388974	নাম : মাসুদা বিবি স্বামীর নাম: তাজু সেখ বাড়ির নং : n0207 বয়স : 50 লিঙ্গ : মহিলা	ফটো উপলব্ধ
826	WB/10/061/102230	নাম : তাজেল সেখ পিতার নাম: উজ্জ্বল সেখ বাড়ির নং : n0038 বয়স : 68 লিঙ্গ : পুরুষ	ফটো উপলব্ধ	827	WB/10/061/102231	নাম : মালেজান বিবি স্বামীর নাম: তাজেল সেখ বাড়ির নং : n0038 বয়স : 63 লিঙ্গ : মহিলা	ফটো উপলব্ধ	828	WB/10/061/102232	নাম : লতিফ সেখ পিতার নাম: তাজেল সেখ বাড়ির নং : n0038 বয়স : 49 লিঙ্গ : পুরুষ	ফটো উপলব্ধ
829	WB/10/061/102491	নাম : মজিবর সেখ পিতার নাম: ছাদের সেখ বাড়ির নং : n0039 বয়স : 62 লিঙ্গ : পুরুষ	ফটো উপলব্ধ	830	GNN2526697	নাম : বাবলু সেখ পিতার নাম: ছাদের সেখ বাড়ির নং : n0039 বয়স : 42 লিঙ্গ : পুরুষ	ফটো উপলব্ধ	831	UJM1621655	নাম : শর্মিলা বিবি স্বামীর নাম: হালিম সেখ বাড়ির নং : n0042 বয়স : 33 লিঙ্গ : মহিলা	ফটো উপলব্ধ
832	GNN2033611	নাম : মুকুল সেখ পিতার নাম: হাতাব সেখ বাড়ির নং : n0044 বয়স : 42 লিঙ্গ : পুরুষ	ফটো উপলব্ধ	833	UJM1207752	নাম : মোঃ ওহাব সেখ পিতার নাম: রমজান সেখ বাড়ির নং : n0017 বয়স : 37 লিঙ্গ : পুরুষ	ফটো উপলব্ধ	834	UJM1832955	নাম : চাঁদমালা বিবি স্বামীর নাম: কাশেম সেখ বাড়ির নং : n0029 বয়স : 30 লিঙ্গ : মহিলা	ফটো উপলব্ধ
835	UJM2758480	নাম : পিঙ্কি বিবি স্বামীর নাম: মুর্তজা সেখ বাড়ির নং : এন0035 বয়স : 35 লিঙ্গ : মহিলা	ফটো উপলব্ধ	836	UJM2849792	নাম : মানোয়ারা বিবি স্বামীর নাম: মক্কার সেখ বাড়ির নং : n0047 বয়স : 49 লিঙ্গ : মহিলা	ফটো উপলব্ধ	837	GNN2032712	নাম : ইদ্রিশ সেখ পিতার নাম: কাবেল সেখ বাড়ির নং : n0035 বয়স : 48 লিঙ্গ : পুরুষ	ফটো উপলব্ধ
838	UJM1787282	নাম : তারজিনা বিবি স্বামীর নাম: মোহাম্মদ আকছাদ সেখ বাড়ির নং : n0050 বয়স : 28 লিঙ্গ : মহিলা	ফটো উপলব্ধ	839	UJM2438513	নাম : হামেদা বিবি স্বামীর নাম: মজিদ সেখ বাড়ির নং : n0034 বয়স : 61 লিঙ্গ : মহিলা	ফটো উপলব্ধ	840	UJM2438455	নাম : মজিদ সেখ পিতার নাম: ফরিদ সেখ বাড়ির নং : n0034 বয়স : 68 লিঙ্গ : পুরুষ	ফটো উপলব্ধ



841 নাম : সাহানারা বিবি স্বামীর নাম: উস্তম্ভ সেখ বাড়ির নং : এন0195 বয়স : 30 লিঙ্গ : মহিলা	UJM1624147 ফটো উপলব্ধ	842 নাম : রাবিয়া বিবি স্বামীর নাম: লতিফ সেখ বাড়ির নং : n0038 বয়স : 42 লিঙ্গ : মহিলা	UJM2501989 ফটো উপলব্ধ	843 নাম : যমুনা বিবি স্বামীর নাম: ছাদের সেখ বাড়ির নং : n0039 বয়স : 61 লিঙ্গ : মহিলা	UJM2438232 ফটো উপলব্ধ
844 নাম : রেহেনা বিবি মায়ের নাম: সানারুল সেখ বাড়ির নং : n0042 বয়স : 34 লিঙ্গ : মহিলা	UJM2296879 ফটো উপলব্ধ	845 নাম : আসেরা বিবি স্বামীর নাম: মহিরুদ্দিন সেখ বাড়ির নং : n0049 বয়স : 31 লিঙ্গ : মহিলা	UJM1621713 ফটো উপলব্ধ	846 নাম : জারেনা বিবি স্বামীর নাম: গোলাম সেখ বাড়ির নং : n0006 বয়স : 52 লিঙ্গ : মহিলা	WB/10/061/102251 ফটো উপলব্ধ
847 নাম : মিতুয়ারা বিবি স্বামীর নাম: মান্নান সেখ বাড়ির নং : n0034 বয়স : 45 লিঙ্গ : মহিলা	GNN1338367 ফটো উপলব্ধ	848 নাম : মিজারুল সেখ পিতার নাম: গোলাম সেখ বাড়ির নং : n0006 বয়স : 31 লিঙ্গ : পুরুষ	UJM1621507 ফটো উপলব্ধ	849 নাম : হালিম সেখ পিতার নাম: সানারুল সেখ বাড়ির নং : n0042 বয়স : 43 লিঙ্গ : পুরুষ	UJM1497445 ফটো উপলব্ধ
850 নাম : উস্তম্ভ সেখ পিতার নাম: ছানসার সেখ বাড়ির নং : n0195 বয়স : 31 লিঙ্গ : পুরুষ	UJM1497460 ফটো উপলব্ধ	851 নাম : গোলাম সেখ পিতার নাম: মদার সেখ বাড়ির নং : n0006 বয়স : 58 লিঙ্গ : পুরুষ	UJM2684108 ফটো উপলব্ধ	852 নাম : জরিনা বিবি স্বামীর নাম: রাফিকুল সেখ বাড়ির নং : n0043 বয়স : 31 লিঙ্গ : মহিলা	UJM1497700 ফটো উপলব্ধ
853 নাম : রাফিকুল সেখ পিতার নাম: নাসির সেখ বাড়ির নং : n0043 বয়স : 40 লিঙ্গ : পুরুষ	GNN2526747 ফটো উপলব্ধ	854 নাম : মল্লিকা খাতুন পিতার নাম: মান্নান সেখ বাড়ির নং : এন0034 বয়স : 22 লিঙ্গ : মহিলা	UJM2758357 ফটো উপলব্ধ	855 নাম : রাজিব সেখ পিতার নাম: মণীরুল সেখ বাড়ির নং : এন0033 বয়স : 22 লিঙ্গ : পুরুষ	UJM2758704 ফটো উপলব্ধ
856 নাম : বাপী সেখ পিতার নাম: রাফিকুল সেখ বাড়ির নং : n0230 বয়স : 27 লিঙ্গ : পুরুষ	UJM1863448 ফটো উপলব্ধ	857 নাম : মায়্যা বিবি স্বামীর নাম: রাজিল সেখ বাড়ির নং : N0033 বয়স : 24 লিঙ্গ : মহিলা	UJM2500882 ফটো উপলব্ধ	858 নাম : সাহারুল সেখ পিতার নাম: ইব্রাহিম সেখ বাড়ির নং : N0008 বয়স : 24 লিঙ্গ : পুরুষ	UJM2501278 ফটো উপলব্ধ
859 নাম : রাফিকুল সেখ পিতার নাম: সানারুল সেখ বাড়ির নং : N0042 বয়স : 23 লিঙ্গ : পুরুষ	UJM2433837 ফটো উপলব্ধ	860 নাম : আজহারুল সেখ মায়ের নাম: লোকজান বেগম সেখ বাড়ির নং : N0046 বয়স : 23 লিঙ্গ : পুরুষ	UJM2500981 ফটো উপলব্ধ	861 নাম : আসাদুল সেখ পিতার নাম: মদার আলি সেখ বাড়ির নং : n0046 বয়স : 40 লিঙ্গ : পুরুষ	GNN2526820 ফটো উপলব্ধ
862 নাম : হান্নান সেখ পিতার নাম: মজিদ সেখ বাড়ির নং : n0034 বয়স : 46 লিঙ্গ : পুরুষ	GNN1337120 ফটো উপলব্ধ	863 নাম : আদুরা বিবি স্বামীর নাম: হাশেম সেখ বাড়ির নং : n0052 বয়স : 41 লিঙ্গ : মহিলা	GNN2527000 ফটো উপলব্ধ	864 নাম : উর্মিলা বিবি স্বামীর নাম: সামিউল সেখ বাড়ির নং : N0025 বয়স : 30 লিঙ্গ : মহিলা	UJM1985449 ফটো উপলব্ধ
865 নাম : শরিফা বিবি স্বামীর নাম: আমজাদ সেখ বাড়ির নং : n0050 বয়স : 35 লিঙ্গ : মহিলা	UJM1388883 ফটো উপলব্ধ	866 নাম : সানারুল সেখ পিতার নাম: আলি হোসেন বাড়ির নং : n0042 বয়স : 56 লিঙ্গ : পুরুষ	UJM2297059 ফটো উপলব্ধ	867 নাম : আলোশ্চরী সেখ পিতার নাম: সানারুল সেখ বাড়ির নং : n0042 বয়স : 29 লিঙ্গ : পুরুষ	UJM1720168 ফটো উপলব্ধ
868 নাম : উজেরা খাতুন স্বামীর নাম: রাফিকুল সেখ বাড়ির নং : এন0042 বয়স : 20 লিঙ্গ : মহিলা	UJM2874931 ফটো উপলব্ধ	869 নাম : জামিলা বিবি স্বামীর নাম: রেজাউল সেখ বাড়ির নং : এন0047 বয়স : 23 লিঙ্গ : মহিলা	UJM2612513 ফটো উপলব্ধ	870 নাম : সামিমা বিবি স্বামীর নাম: জানিফ সেখ বাড়ির নং : এন0039 বয়স : 23 লিঙ্গ : মহিলা	UJM2612554 ফটো উপলব্ধ



871 নাম : সম্মাট সেখ পিতার নাম: মুকুল সেখ বাড়ির নং : এন0044 বয়স : 24 লিঙ্গ : পুরুষ	UJM2612216 ফটো উপলব্ধ	872 নাম : হাসেন সেখ পিতার নাম: কাইমুদ্দিন সেখ বাড়ির নং : n0097 বয়স : 52 লিঙ্গ : পুরুষ	GNN2683621 ফটো উপলব্ধ	873 নাম : আসারোত সেখ পিতার নাম: নুজরাইল সেখ বাড়ির নং : n0048 বয়স : 36 লিঙ্গ : পুরুষ	UJM1125772 ফটো উপলব্ধ
874 নাম : নাজেরা বিবি স্বামীর নাম: ইসরাইল সেখ বাড়ির নং : n0052 বয়স : 45 লিঙ্গ : মহিলা	UJM2297133 ফটো উপলব্ধ	875 নাম : মোঃ সফিকুল সেখ পিতার নাম: মোঃ ছাত্তার সেখ বাড়ির নং : n0133 বয়স : 36 লিঙ্গ : পুরুষ	UJM0488809 ফটো উপলব্ধ	876 নাম : ফরিদা খাতুন স্বামীর নাম: মীর মোঃহাসানুজ্জামান বাড়ির নং : n0051 বয়স : 33 লিঙ্গ : মহিলা	UJM1207968 ফটো উপলব্ধ
877 নাম : হাদেছন বিবি স্বামীর নাম: জানবর সেখ বাড়ির নং : n0170 বয়স : 62 লিঙ্গ : মহিলা	UJM2297109 ফটো উপলব্ধ	878 নাম : আঙ্গুরা বিবি স্বামীর নাম: আকাশ সেখ বাড়ির নং : n0051 বয়স : 48 লিঙ্গ : মহিলা	GNN2526721 ফটো উপলব্ধ	879 নাম : আজিজুল সেখ পিতার নাম: অনুকুল সেখ বাড়ির নং : n0052 বয়স : 71 লিঙ্গ : পুরুষ	UJM2296960 ফটো উপলব্ধ
880 নাম : রাজিল সেখ পিতার নাম: মনিরুল সেখ বাড়ির নং : এন0033 বয়স : 26 লিঙ্গ : পুরুষ	UJM1985886 ফটো উপলব্ধ	881 নাম : ইস্রাফিল সেখ পিতার নাম: মরমজান বেগম বাড়ির নং : n0008 বয়স : 49 লিঙ্গ : পুরুষ	UJM2297810 ফটো উপলব্ধ	882 নাম : মিনা বিবি স্বামীর নাম: নাসির সেখ বাড়ির নং : n0043 বয়স : 57 লিঙ্গ : মহিলা	UJM2297224 ফটো উপলব্ধ
883 নাম : ইসরাইল সেখ পিতার নাম: আজিজুল সেখ বাড়ির নং : n0052 বয়স : 49 লিঙ্গ : পুরুষ	UJM2297125 ফটো উপলব্ধ	884 নাম : তাহেরুল সেখ পিতার নাম: তাহাজ্জিন সেখ বাড়ির নং : n0032 বয়স : 34 লিঙ্গ : পুরুষ	UJM1497437 ফটো উপলব্ধ	885 নাম : কাবেল সেখ পিতার নাম: বাউ সেখ বাড়ির নং : n0035 বয়স : 63 লিঙ্গ : পুরুষ	UJM2297885 ফটো উপলব্ধ
886 নাম : কালাম সেখ পিতার নাম: আকাশ সেখ বাড়ির নং : n0051 বয়স : 30 লিঙ্গ : পুরুষ	UJM1621564 ফটো উপলব্ধ	887 নাম : আসমত সেখ পিতার নাম: নাসির সেখ বাড়ির নং : এন0043 বয়স : 28 লিঙ্গ : পুরুষ	UJM1986256 ফটো উপলব্ধ	888 নাম : তাজু সেখ পিতার নাম: ছয়দ সেখ বাড়ির নং : n0207 বয়স : 55 লিঙ্গ : পুরুষ	UJM1787092 ফটো উপলব্ধ
889 নাম : আদিনা বিবি স্বামীর নাম: মিজবুল সেখ বাড়ির নং : N0006 বয়স : 26 লিঙ্গ : মহিলা	UJM2433548 ফটো উপলব্ধ	890 নাম : মনিরুল সেখ পিতার নাম: মকছেদ সেখ বাড়ির নং : n0033 বয়স : 50 লিঙ্গ : পুরুষ	GNN1336635 ফটো উপলব্ধ	891 নাম : নাসির সেখ পিতার নাম: আতর আলি সেখ বাড়ির নং : n0043 বয়স : 60 লিঙ্গ : পুরুষ	UJM2297216 ফটো উপলব্ধ
892 নাম : ছাত্তার সেখ পিতার নাম: আতর সেখ বাড়ির নং : n0044 বয়স : 68 লিঙ্গ : পুরুষ	UJM2298008 ফটো উপলব্ধ	893 নাম : আসরাফুল হারি স্বামীর নাম: আসাদুল সেখ বাড়ির নং : n0046 বয়স : 40 লিঙ্গ : মহিলা	GNN2683571 ফটো উপলব্ধ	894 নাম : পিন্ধি বিবি স্বামীর নাম: ওবাইদুল্লা সেখ বাড়ির নং : এন0046 বয়স : 20 লিঙ্গ : মহিলা	UJM2878775 ফটো উপলব্ধ
895 নাম : হানুফা বিবি স্বামীর নাম: মনিরুল সেখ বাড়ির নং : n0033 বয়স : 43 লিঙ্গ : মহিলা	GNN2032795 ফটো উপলব্ধ	896 নাম : রেবান্নারা বিবি স্বামীর নাম: ইস্রাফিল সেখ বাড়ির নং : n0008 বয়স : 42 লিঙ্গ : মহিলা	GNN2032274 ফটো উপলব্ধ	897 নাম : মৌসুমী খাতুন স্বামীর নাম: সাইরুল সেখ বাড়ির নং : এন0008 বয়স : 21 লিঙ্গ : মহিলা	UJM2874881 ফটো উপলব্ধ
898 নাম : দীপাহিতা সাহা রায় স্বামীর নাম: চয়ন রায় বাড়ির নং : এন0168 বয়স : 21 লিঙ্গ : মহিলা	NGB2477909 ফটো উপলব্ধ	899 নাম : তরজিনা খাতুন স্বামীর নাম: আসারুল সেখ বাড়ির নং : এন0008 বয়স : 20 লিঙ্গ : মহিলা	UJM2874873 ফটো উপলব্ধ	900 নাম : রাজ সেখ পিতার নাম: তাজু সেখ বাড়ির নং : n0031 বয়স : 29 লিঙ্গ : পুরুষ	UJM1863455 ফটো উপলব্ধ



901 নাম : মেহেরবান সেখ পিতার নাম: তাহাজ্জুদ্দিন সেখ বাড়ির নং : n0032 বয়স : 35 লিঙ্গ : পুরুষ	UJM1311323 ফটো উপলব্ধ	902 নাম : বিলকিসুন্নি স্বামীর নাম: সফিকুল সেখ বাড়ির নং : n0033 বয়স : 33 লিঙ্গ : মহিলা	UJM1311513 ফটো উপলব্ধ	903 নাম : চাঁদ আলী সেখ পিতার নাম: বাবর আলি সেখ বাড়ির নং : এন0001 বয়স : 53 লিঙ্গ : পুরুষ	UJM1986405 ফটো উপলব্ধ
904 নাম : তাহাজ্জুদ্দিন সেখ পিতার নাম: বাডু সেখ বাড়ির নং : n0032 বয়স : 53 লিঙ্গ : পুরুষ	UJM2298222 ফটো উপলব্ধ	905 নাম : জানবর সেখ পিতার নাম: অনুকুল সেখ বাড়ির নং : n0170 বয়স : 68 লিঙ্গ : পুরুষ	UJM2297091 ফটো উপলব্ধ	906 নাম : মধুমালা বিবি স্বামীর নাম: চাঁদ আলী সেখ বাড়ির নং : এন0001 বয়স : 46 লিঙ্গ : মহিলা	SRA1257336 ফটো উপলব্ধ
907 নাম : জানিফ সেখ পিতার নাম: মজিবর সেখ বাড়ির নং : এন0039 বয়স : 28 লিঙ্গ : পুরুষ	UJM1985175 ফটো উপলব্ধ	908 নাম : মেরিনা বিবি স্বামীর নাম: কালাম সেখ বাড়ির নং : এন0051 বয়স : 25 লিঙ্গ : মহিলা	UJM1985605 ফটো উপলব্ধ	909 নাম : তানজিলা বিবি স্বামীর নাম: নুজরাইল সেখ বাড়ির নং : এন0036 বয়স : 51 লিঙ্গ : মহিলা	WB/10/061/102455 ফটো উপলব্ধ
910 নাম : বিজলী বিবি স্বামীর নাম: হান্নান সেখ বাড়ির নং : n0034 বয়স : 41 লিঙ্গ : মহিলা	GNN1338375 ফটো উপলব্ধ	911 নাম : মোহাম্মদ আকছাদ সেখ মায়ের নাম: ফুলছার বিবি বাড়ির নং : n0050 বয়স : 38 লিঙ্গ : পুরুষ	UJM1125483 ফটো উপলব্ধ	912 নাম : আসেন্দা বিবি স্বামীর নাম: মুকছেদ সেখ বাড়ির নং : n0033 বয়স : 63 লিঙ্গ : মহিলা	WB/10/061/102440 ফটো উপলব্ধ
913 নাম : মান্নান সেখ পিতার নাম: মজিদ সেখ বাড়ির নং : n0034 বয়স : 48 লিঙ্গ : পুরুষ	GNN1338391 ফটো উপলব্ধ	914 নাম : রাজেশ চৌধুরী পিতার নাম: নিহার চন্দ্র চৌধুরী বাড়ির নং : n0001 বয়স : 44 লিঙ্গ : পুরুষ	GNN2319507 ফটো উপলব্ধ	915 নাম : ছানসার সেখ পিতার নাম: আল্লাহামদু সেখ বাড়ির নং : n0195 বয়স : 57 লিঙ্গ : পুরুষ	UJM1388982 ফটো উপলব্ধ
916 নাম : ফরিদা খাতুন বিবি স্বামীর নাম: হামিদুল সেখ বাড়ির নং : n0025 বয়স : 33 লিঙ্গ : মহিলা	UJM1311554 ফটো উপলব্ধ	917 নাম : হামিদুল সেখ পিতার নাম: সিরাজ সেখ বাড়ির নং : n0025 বয়স : 34 লিঙ্গ : পুরুষ	UJM1207711 ফটো উপলব্ধ	918 নাম : মেহের সেখ পিতার নাম: সোনাাতন সেখ বাড়ির নং : এন0254 বয়স : 53 লিঙ্গ : পুরুষ	UJM1496843 ফটো উপলব্ধ
919 নাম : জেলেছার বিবি স্বামীর নাম: মেহের সেখ বাড়ির নং : এন0254 বয়স : 43 লিঙ্গ : মহিলা	UJM1497106 ফটো উপলব্ধ	920 নাম : তিলক হাজরা পিতার নাম: তাপস হাজরা বাড়ির নং : এন0213 বয়স : 25 লিঙ্গ : পুরুষ	UJM1985126 ফটো উপলব্ধ	921 নাম : তনু হাজরা পিতার নাম: তাপস হাজরা বাড়ির নং : N0213 বয়স : 24 লিঙ্গ : মহিলা	UJM2433795 ফটো উপলব্ধ
922 নাম : বাসন্তী হাজরা স্বামীর নাম: শিশির হাজরা বাড়ির নং : n0096 বয়স : 63 লিঙ্গ : মহিলা	UJM2588614 ফটো উপলব্ধ	923 নাম : প্রভাতী হাজরা পিতার নাম: আনন্দ হাজরা বাড়ির নং : n0165 বয়স : 49 লিঙ্গ : মহিলা	GNN1338037 ফটো উপলব্ধ	924 নাম : সন্তোষ হাজরা পিতার নাম: শ্যাম হাজরা বাড়ির নং : n0093 বয়স : 51 লিঙ্গ : পুরুষ	UJM2435675 ফটো উপলব্ধ
925 নাম : আনন্দ হাজরা পিতার নাম: শ্যাম হাজরা বাড়ির নং : n0165 বয়স : 68 লিঙ্গ : পুরুষ	UJM2588648 ফটো উপলব্ধ	926 নাম : বিজলী হাজরা স্বামীর নাম: আনন্দ হাজরা বাড়ির নং : n0165 বয়স : 59 লিঙ্গ : মহিলা	UJM2588655 ফটো উপলব্ধ	927 নাম : তনুশ্রী হাজরা স্বামীর নাম: মিলন হাজরা বাড়ির নং : এন0093 বয়স : 27 লিঙ্গ : মহিলা	UJM2758753 ফটো উপলব্ধ
928 নাম : রাহুল হাজরা মায়ের নাম: প্রভাতী হাজরা বাড়ির নং : এন0165 বয়স : 21 লিঙ্গ : পুরুষ	UJM2878601 ফটো উপলব্ধ	929 নাম : শিশির হাজরা পিতার নাম: সুধীর হাজরা বাড়ির নং : এন0096 বয়স : 69 লিঙ্গ : পুরুষ	UJM2687572 ফটো উপলব্ধ	930 নাম : ঈশ্বর হাজরা পিতার নাম: দিলীপ হাজরা বাড়ির নং : এন0096 বয়স : 24 লিঙ্গ : পুরুষ	UJM2612364 ফটো উপলব্ধ



931 নাম : মিলন হাজারা পিতার নাম: সন্তোষ হাজারা বাড়ির নং : n0093 বয়স : 31 লিঙ্গ : পুরুষ	UJM1497478 ফটো উপলব্ধ	932 নাম : দিলীপ হাজারা পিতার নাম: শিশীল হাজারা বাড়ির নং : n0096 বয়স : 51 লিঙ্গ : পুরুষ	GNN1337500 ফটো উপলব্ধ	933 নাম : কাকুলী হাজারা স্বামীর নাম: দিলীপ হাজারা বাড়ির নং : n0096 বয়স : 45 লিঙ্গ : মহিলা	GNN1338045 ফটো উপলব্ধ
934 নাম : ভরত হাজারা পিতার নাম: দুলাল হাজারা বাড়ির নং : n0169 বয়স : 46 লিঙ্গ : পুরুষ	GNN2320273 ফটো উপলব্ধ	935 নাম : তাপস হাজারা পিতার নাম: সদানন্দ হাজারা বাড়ির নং : n0213 বয়স : 39 লিঙ্গ : পুরুষ	GNN1336882 ফটো উপলব্ধ	936 নাম : ফুল্গী হাজারা স্বামীর নাম: তাপস হাজারা বাড়ির নং : n0212 বয়স : 40 লিঙ্গ : মহিলা	GNN2526291 ফটো উপলব্ধ
937 নাম : স্বরূপ হাজারা পিতার নাম: ভরত হাজারা বাড়ির নং : এন0169 বয়স : 25 লিঙ্গ : পুরুষ	UJM1985209 ফটো উপলব্ধ	938 নাম : কল্যাণী হাজারা স্বামীর নাম: সন্তোষ হাজারা বাড়ির নং : n0093 বয়স : 50 লিঙ্গ : মহিলা	UJM2435600 ফটো উপলব্ধ	939 নাম : মীর মহম্মদ হাসানুজ্জামান পিতার নাম: মীর মহবুবর রসুল বাড়ির নং : n0182 বয়স : 45 লিঙ্গ : পুরুষ	UJM0491985 ফটো উপলব্ধ
940 নাম : রাজিল সেখ পিতার নাম: আনারুল সেখ বাড়ির নং : n0182 বয়স : 36 লিঙ্গ : পুরুষ	UJM1208578 ফটো উপলব্ধ	941 নাম : প্রেম কৰ্মকার পিতার নাম: পলাশ চন্দ্র কৰ্মকার বাড়ির নং : এন0250 বয়স : 20 লিঙ্গ : পুরুষ	UJM2931582 ফটো উপলব্ধ	942 নাম : ফাতেমা খাতুন স্বামীর নাম: হাফেস আলি মন্ডল বাড়ির নং : এন0052 বয়স : 23 লিঙ্গ : মহিলা	UJM2931616 ফটো উপলব্ধ
943 নাম : আসরাফুল মন্ডল পিতার নাম: আমিরুল মন্ডল বাড়ির নং : এন0002 বয়স : 19 লিঙ্গ : পুরুষ	UJM2931640 ফটো উপলব্ধ	944 নাম : সুদীপ বিশ্বাস পিতার নাম: সমির বিশ্বাস বাড়ির নং : এন0172 বয়স : 19 লিঙ্গ : পুরুষ	UJM2931723 ফটো উপলব্ধ	945 নাম : সুমনা মন্ডল বিশ্বাস স্বামীর নাম: প্রদীপ বিশ্বাস বাড়ির নং : এন0163 বয়স : 20 লিঙ্গ : মহিলা	UJM2931731 ফটো উপলব্ধ
946 নাম : বাপ্পা মন্ডল পিতার নাম: বিশ্বজিৎ মন্ডল বাড়ির নং : এন0128 বয়স : 19 লিঙ্গ : পুরুষ	UJM2931798 ফটো উপলব্ধ	947 নাম : ক্রীস বিশ্বাস পিতার নাম: কার্তিক চন্দ্র বিশ্বাস বাড়ির নং : এন0163 বয়স : 19 লিঙ্গ : পুরুষ	UJM2931848 ফটো উপলব্ধ	948 নাম : রফিকুল সেখ পিতার নাম: সেরফুল সেখ বাড়ির নং : এন0193 বয়স : 20 লিঙ্গ : পুরুষ	UJM2931913 ফটো উপলব্ধ
949 নাম : পায়েল পাল পিতার নাম: ভক্ত পাল বাড়ির নং : এন0171 বয়স : 19 লিঙ্গ : মহিলা	UJM2931939 ফটো উপলব্ধ	950 নাম : সাবির হোসেন সেখ পিতার নাম: আলেক চাঁদ সেখ বাড়ির নং : এন0102 বয়স : 20 লিঙ্গ : পুরুষ	UJM2942191 ফটো উপলব্ধ	951 নাম : সায়ন চক্রবর্তী পিতার নাম: শেখর চক্রবর্তী বাড়ির নং : এন0070 বয়স : 20 লিঙ্গ : পুরুষ	UJM2942241 ফটো উপলব্ধ
952 নাম : সামিম ক্ব পিতার নাম: লতিফ ক্ব বাড়ির নং : এন0038 বয়স : 19 লিঙ্গ : পুরুষ	UJM2942498 ফটো উপলব্ধ	953 নাম : রানা দাস পিতার নাম: কামাল দাস বাড়ির নং : এন0058 বয়স : 19 লিঙ্গ : পুরুষ	UJM2942514 ফটো উপলব্ধ	954 নাম : লক্ষ্মী রানি দাস স্বামীর নাম: বাবান মাল বাড়ির নং : এন0119 বয়স : 20 লিঙ্গ : মহিলা	UJM2942530 ফটো উপলব্ধ
955 নাম : বাবান মাল পিতার নাম: কানাই মাল বাড়ির নং : এন0119 বয়স : 21 লিঙ্গ : পুরুষ	UJM2942563 ফটো উপলব্ধ	956 নাম : বিক্রম বিশ্বাস পিতার নাম: বিজন বিশ্বাস বাড়ির নং : এন0202 বয়স : 19 লিঙ্গ : পুরুষ	UJM2942670 ফটো উপলব্ধ	957 নাম : অঞ্জনা মাল স্বামীর নাম: বিমল মাল বাড়ির নং : এন0112 বয়স : 20 লিঙ্গ : মহিলা	UJM2942738 ফটো উপলব্ধ
958 নাম : চন্দনা দাস স্বামীর নাম: সত্য দাস বাড়ির নং : এন0221 বয়স : 24 লিঙ্গ : মহিলা	UJM2942902 ফটো উপলব্ধ				





নির্বাচক সংখ্যার সারসংক্ষেপ :

A) নির্বাচকের সংখ্যা :

	নির্বাচক তালিকার প্রকৃতি	নির্বাচক তালিকার পরিচিতি :	নির্বাচকের সংখ্যা :				
			পুরুষ	মহিলা	তৃতীয় লিঙ্গ	মোট	
I	মূল তালিকা	মূল তালিকা	বিশেষ নিবিড় সংশোধন ২০২৬ এর চূড়ান্ত ভোটার তালিকার সহিত 06-04-2026 তারিখ অবধি সংশোধিত নির্বাচক তালিকা	481	477	0	958
II	1- সংযোজন তালিকা	সংযোজনী 1	বিশেষ সংক্ষিপ্ত সংশোধন 2026	0	0	0	0
		সংযোজনী 2	ধারাবাহিক সংশোধন 2026	0	0	0	0
		মোট		0	0	0	0
III	2- বিয়োজন তালিকা	সংযোজনী 1	বিশেষ সংক্ষিপ্ত সংশোধন 2026	1	1	0	2
		সংযোজনী 2	ধারাবাহিক সংশোধন 2026	0	0	0	0
		মোট		1	1	0	2
IV	'লিঙ্গ ক্ষেত্রের' পরিবর্তনের কারণে পার্থক্য			0	0	0	0
V	বিচারপ্রক্রিয়ার অধীনস্থ			0	0	0	0
VI	বিচার বিভাগীয় আধিকারিক কর্তৃক বিচারপূর্বক নিষ্পত্তির পর বিয়োজিত			20	37	0	57
নির্বাচকের মোট সংখ্যা (I+II-III+IV-V-VI)				460	439	0	899

B) ক্রটি সংশোধনের সংখ্যা :

নির্বাচক তালিকার প্রকৃতি	নির্বাচক তালিকার পরিচিতি :	ক্রটি সংশোধনের সংখ্যা :
সংযোজনী 1	বিশেষ সংক্ষিপ্ত সংশোধন 2026	0
সংযোজনী 2	ধারাবাহিক সংশোধন 2026	0
	মোট	0

নির্বাচক নিবন্ধন আধিকারিকের স্বাক্ষর

E-মৃত, S-স্থানান্তরিত, R-একাধিকবার অন্তর্ভুক্ত, M-নিখোঁজ, Q-যোগ্য নহে