



নির্বাচক তালিকা 2026 S25 পশ্চিমবঙ্গ

বিধানসভা নির্বাচনক্ষেত্রের নং, নাম ও সংরক্ষণের স্থিতি : 74 - নওদা (সাধারণ)		অংশ নং : 130																			
বিধানসভা নির্বাচনক্ষেত্রটি যে লোকসভা নির্বাচনক্ষেত্রের / ক্ষেত্রসমূহের অন্তর্ভুক্ত তার নং, নাম ও সংরক্ষণ স্থিতি : 10 - বহরমপুর (সাধারণ)																					
1. সংশোধনের পূর্ণ বিবরণ																					
সংশোধনের বৎসর :	2026	নির্বাচক তালিকার পরিচিতি : বিশেষ নিবিড় সংশোধন ২০২৬ এর চূড়ান্ত ভোটার তালিকার সহিত 06-04-2026 তারিখ অবধি সংশোধিত নির্বাচক তালিকা																			
ভিত্তি তারিখ :	01-01-2026																				
সংশোধনের প্রকৃতি :	ধারাবাহিক সংশোধন 2026																				
প্রকাশনার তারিখ :	06-04-2026																				
2. অংশ ও নির্বাচনী এলাকার পূর্ণ বিবরণ :																					
অংশের ভাগ নং ও নাম :																					
1-খানপুর		<table style="width: 100%; border-collapse: collapse;"> <tr> <td style="width: 60%;">প্রধান শহর/গ্রাম</td> <td style="width: 40%;">: মধুপুর</td> </tr> <tr> <td>ওয়ার্ড</td> <td>:</td> </tr> <tr> <td>থানা</td> <td>: নওদা</td> </tr> <tr> <td>গ্রাম পঞ্চগায়েত</td> <td>: মধুপুর</td> </tr> <tr> <td>ব্লক</td> <td>: নওদা</td> </tr> <tr> <td>মহকুমা</td> <td>: বহরমপুর</td> </tr> <tr> <td>জেলা</td> <td>: মুর্শিদাবাদ</td> </tr> <tr> <td>পিন</td> <td>: 742121</td> </tr> </table>				প্রধান শহর/গ্রাম	: মধুপুর	ওয়ার্ড	:	থানা	: নওদা	গ্রাম পঞ্চগায়েত	: মধুপুর	ব্লক	: নওদা	মহকুমা	: বহরমপুর	জেলা	: মুর্শিদাবাদ	পিন	: 742121
প্রধান শহর/গ্রাম	: মধুপুর																				
ওয়ার্ড	:																				
থানা	: নওদা																				
গ্রাম পঞ্চগায়েত	: মধুপুর																				
ব্লক	: নওদা																				
মহকুমা	: বহরমপুর																				
জেলা	: মুর্শিদাবাদ																				
পিন	: 742121																				
3. ভোট গ্রহন কেন্দ্রের পূর্ণ বিবরণ :																					
ভোট গ্রহন কেন্দ্রের নং, নাম :		ভোট গ্রহন কেন্দ্রের শ্রেণী :		গ্রামীণ																	
130 - খানপুর সর্দারপাড়া প্রাইমারী স্কুল		এই অংশে সহায়ক ভোটগ্রহন কেন্দ্রের সংখ্যা		0																	
ভোট গ্রহন কেন্দ্রের ঠিকানা :		:																			
খানপুর সর্দারপাড়া প্রাইমারী স্কুল, খানপুর																					
4. নির্বাচকের সংখ্যা :																					
প্রথম ক্রমিক নং	শেষ ক্রমিক নং	মোট সংখ্যা																			
		পুরুষ	মহিলা	তৃতীয় লিঙ্গ	মোট																
1	818	411	399	0	810																

নির্বাচক নিবন্ধন আধিকারিকের স্বাক্ষর

Nazri Naksha

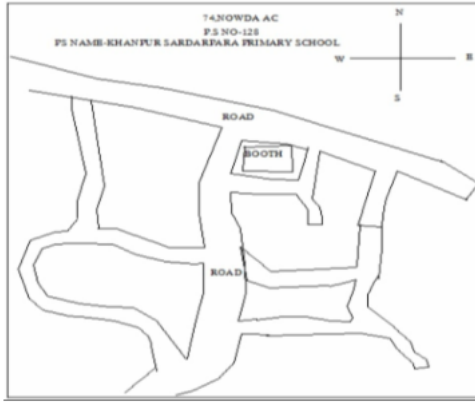

Google Map View



Polling Station Building Front View



Polling Station Front View



Cad View

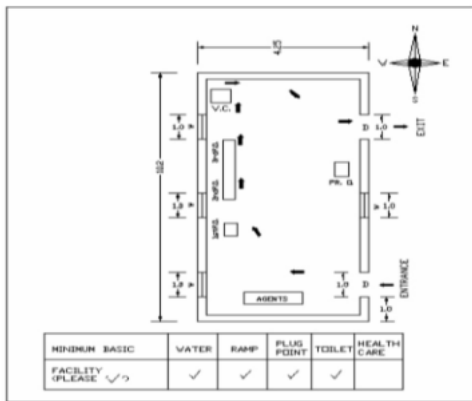

Key MAP View

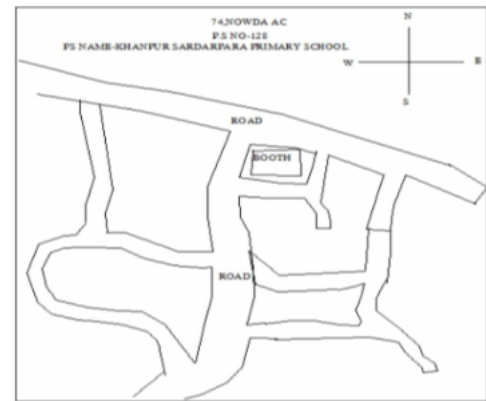



1 নাম : মদিনা বিবি স্বামীর নাম: মাল্লান সেখ বাড়ির নং : n0086 বয়স : 67 লিঙ্গ : মহিলা	GNN1574888 ফটো উপলব্ধ	2 নাম : গোলাম সেখ পিতার নাম: ফুদি সেখ বাড়ির নং : n0088 বয়স : 60 লিঙ্গ : পুরুষ	GNN1581156 ফটো উপলব্ধ	3 নাম : নাজেরা বিবি স্বামীর নাম: খুদি বাড়ির নং : n0084 বয়স : 66 লিঙ্গ : মহিলা	GNN1581651 ফটো উপলব্ধ
4 নাম : মেনকা বিবি স্বামীর নাম: আবু কালাম সেখ বাড়ির নং : n0084 বয়স : 42 লিঙ্গ : মহিলা	GNN1581636 ফটো উপলব্ধ	5 নাম : সুফিয়া বিবি স্বামীর নাম: গোলাম বাড়ির নং : n0088 বয়স : 53 লিঙ্গ : মহিলা	GNN1581149 ফটো উপলব্ধ	6 নাম : মুরসেলিম সেখ পিতার নাম: আবুল কালাম সেখ বাড়ির নং : এন0086 বয়স : 28 লিঙ্গ : পুরুষ	XMB1701689 ফটো উপলব্ধ
7 নাম : কালাম সেখ পিতার নাম: ফুদি সেখ বাড়ির নং : n0084 বয়স : 54 লিঙ্গ : পুরুষ	GNN1576826 ফটো উপলব্ধ	8 নাম : রিপন সেখ পিতার নাম: কালাম সেখ বাড়ির নং : এন0084 বয়স : 23 লিঙ্গ : পুরুষ	UJM2621167 ফটো উপলব্ধ	9 নাম : রেহেনা বিবি স্বামীর নাম: বেলাল বিশ্বাস বাড়ির নং : n0205 বয়স : 32 লিঙ্গ : মহিলা	UJM1409937 ফটো উপলব্ধ
10 নাম : পুনকা খাতুন মায়ের নাম: কাঞ্চন বিবি বাড়ির নং : নীল বয়স : 48 লিঙ্গ : মহিলা	UJM1502285 ফটো উপলব্ধ	11 নাম : নাসেরা বিবি স্বামীর নাম: জুলু সেখ বাড়ির নং : n0167 বয়স : 81 লিঙ্গ : মহিলা	WB/10/061/123233 ফটো উপলব্ধ	12 নাম : কাশেম সেখ পিতার নাম: জুলু সেখ বাড়ির নং : n0167 বয়স : 52 লিঙ্গ : পুরুষ	WB/10/061/123236 ফটো উপলব্ধ
13 নাম : নুরজাহান বিবি স্বামীর নাম: কাশেম সেখ বাড়ির নং : n0167 বয়স : 51 লিঙ্গ : মহিলা	GNN1340520 ফটো উপলব্ধ	14 নাম : বাসাদ সেখ পিতার নাম: জুলু সেখ বাড়ির নং : n0167 বয়স : 51 লিঙ্গ : পুরুষ	UJM2114890 ফটো উপলব্ধ	15 নাম : বুমা বিবি স্বামীর নাম: বাসাদ সেখ বাড়ির নং : n0167 বয়স : 42 লিঙ্গ : মহিলা	GNN2039980 ফটো উপলব্ধ
16 নাম : উর্মিলা বিবি স্বামীর নাম: আশাবুল সেখ বাড়ির নং : n0188 বয়স : 42 লিঙ্গ : মহিলা	GNN2039915 ফটো উপলব্ধ	17 নাম : জফুরা বিবি স্বামীর নাম: সহিদ সেখ বাড়ির নং : n0189 বয়স : 66 লিঙ্গ : মহিলা	UJM2112324 ফটো উপলব্ধ	18 নাম : সহিদ সেখ পিতার নাম: গোলাম সেখ বাড়ির নং : n0088 বয়স : 31 লিঙ্গ : পুরুষ	UJM1394196 ফটো উপলব্ধ
19 নাম : রুবিনা খাতুন স্বামীর নাম: সহিদ সেখ বাড়ির নং : n0088 বয়স : 32 লিঙ্গ : মহিলা	UJM1394204 ফটো উপলব্ধ	20 নাম : অমিত কুমার মন্ডল পিতার নাম: নিশীথ কুমার মন্ডল বাড়ির নং : n0031 বয়স : 34 লিঙ্গ : পুরুষ	UJM1213107 ফটো উপলব্ধ	21 নাম : শীলা মন্ডল স্বামীর নাম: নিশীথ মন্ডল বাড়ির নং : n0031 বয়স : 62 লিঙ্গ : মহিলা	WB/10/061/120274 ফটো উপলব্ধ
22 নাম : নিশীথ কুমার মণ্ডল পিতার নাম: মৃত অবিনাস চন্দ্র মণ্ডল বাড়ির নং : n0031 বয়স : 64 লিঙ্গ : পুরুষ	UJM2117653 ফটো উপলব্ধ	23 নাম : সুমিত মন্ডল পিতার নাম: নিশীথ কুমার মণ্ডল বাড়ির নং : n0031 বয়স : 32 লিঙ্গ : পুরুষ	UJM1394303 ফটো উপলব্ধ	24 নাম : কেশব চন্দ্র অধিকারী পিতার নাম: কৃষ্ণচন্দ্র অধিকারী বাড়ির নং : n0081 বয়স : 54 লিঙ্গ : পুরুষ	WB/10/061/120003 ফটো উপলব্ধ
25 নাম : মায়ারানী অধিকারী স্বামীর নাম: কৃষ্ণচন্দ্র অধিকারী বাড়ির নং : n0081 বয়স : 80 লিঙ্গ : মহিলা	WB/10/061/120002 ফটো উপলব্ধ	26 নাম : পিয়ানী মন্ডল স্বামীর নাম: রাজা বিশ্বাস বাড়ির নং : নং081 বয়স : 29 লিঙ্গ : মহিলা	UJM2756286 ফটো উপলব্ধ	27 নাম : রাজা বিশ্বাস পিতার নাম: বিজয় কুমার বিশ্বাস বাড়ির নং : n0081 বয়স : 34 লিঙ্গ : পুরুষ	UJM1213081 ফটো উপলব্ধ
28 নাম : পাপন চক্রবর্তী পিতার নাম: গণেশ চক্রবর্তী বাড়ির নং : এন0100 বয়স : 22 লিঙ্গ : পুরুষ	UJM2805513 ফটো উপলব্ধ	29 নাম : গীতেশ চক্রবর্তী পিতার নাম: গণেশ চক্রবর্তী বাড়ির নং : n0100 বয়স : 31 লিঙ্গ : পুরুষ	UJM1502046 ফটো উপলব্ধ	30 নাম : শর্বানী চক্রবর্তী স্বামীর নাম: গণেশ চক্রবর্তী বাড়ির নং : n0100 বয়স : 41 লিঙ্গ : মহিলা	GNN1339290 ফটো উপলব্ধ



31 নাম : গণেশ চক্রবর্তী পিতার নাম: বিষ্ণু চক্রবর্তী বাড়ির নং : n0100 বয়স : 53 লিঙ্গ : পুরুষ	UJM2116861 ফটো উপলব্ধ	32 নাম : বিজন দাস পিতার নাম: বিভাস দাস বাড়ির নং : N0056 বয়স : 24 লিঙ্গ : পুরুষ	UJM2462620 ফটো উপলব্ধ	33 নাম : জ্যোৎস্না মন্ডল স্বামীর নাম: সুবোধ মন্ডল বাড়ির নং : N0140 বয়স : 34 লিঙ্গ : মহিলা	UJM1213313 ফটো উপলব্ধ
34 নাম : বিভাস দাস পিতার নাম: শ্রীদাম দাস বাড়ির নং : n0056 বয়স : 46 লিঙ্গ : পুরুষ	UJM2113348 ফটো উপলব্ধ	35 নাম : দেবজিৎ দাস পিতার নাম: বিশ্বজিৎ দাস বাড়ির নং : এন0054 বয়স : 23 লিঙ্গ : পুরুষ	UJM2756047 ফটো উপলব্ধ	36 নাম : দীপিকা দাস স্বামীর নাম: শক্তি দাস বাড়ির নং : নং221 বয়স : 23 লিঙ্গ : মহিলা	UJM2756070 ফটো উপলব্ধ
37 নাম : সুমন্ত দাস পিতার নাম: শম্ভু দাস বাড়ির নং : n0090 বয়স : 39 লিঙ্গ : পুরুষ	GNN2531002 ফটো উপলব্ধ	38 নাম : প্রতিমা দাস স্বামীর নাম: শম্ভু দাস বাড়ির নং : n0090 বয়স : 51 লিঙ্গ : মহিলা	GNN1340181 ফটো উপলব্ধ	39 নাম : শম্ভু দাস পিতার নাম: ক্ষিতিশ দাস বাড়ির নং : n0090 বয়স : 62 লিঙ্গ : পুরুষ	GNN1582592 ফটো উপলব্ধ
40 নাম : কাজল দাস স্বামীর নাম: বিভাস দাস বাড়ির নং : n0056 বয়স : 43 লিঙ্গ : মহিলা	GNN1339852 ফটো উপলব্ধ	41 নাম : কল্যাণী দাস স্বামীর নাম: প্রভাস দাস বাড়ির নং : n0056 বয়স : 48 লিঙ্গ : মহিলা	GNN1339811 ফটো উপলব্ধ	42 নাম : প্রভাষ দাস পিতার নাম: শ্রীদাম দাস বাড়ির নং : n0056 বয়স : 53 লিঙ্গ : পুরুষ	UJM2112621 ফটো উপলব্ধ
43 নাম : ক্ষেপী দাস স্বামীর নাম: শ্রীদাম দাস বাড়ির নং : n0056 বয়স : 79 লিঙ্গ : মহিলা	WB/10/061/120019 ফটো উপলব্ধ	44 নাম : মীরা দাস স্বামীর নাম: অভিজিৎ দাস বাড়ির নং : n0055 বয়স : 31 লিঙ্গ : মহিলা	UJM1722016 ফটো উপলব্ধ	45 নাম : অভিজিত দাশ পিতার নাম: মনু দাশ বাড়ির নং : n0055 বয়স : 39 লিঙ্গ : পুরুষ	GNN2324150 ফটো উপলব্ধ
46 নাম : শ্বেতবরনী দাস স্বামীর নাম: মনু দাস বাড়ির নং : n0055 বয়স : 56 লিঙ্গ : মহিলা	UJM0541300 ফটো উপলব্ধ	47 নাম : স্বপ্না দাস (হালদার) স্বামীর নাম: বিশ্বজিত দাস বাড়ির নং : n0054 বয়স : 41 লিঙ্গ : মহিলা	GNN2039220 ফটো উপলব্ধ	48 নাম : বিশ্বজিত দাস পিতার নাম: সন্তোষ দাস বাড়ির নং : n0054 বয়স : 43 লিঙ্গ : পুরুষ	GNN1339449 ফটো উপলব্ধ
49 নাম : যমুনা দাস স্বামীর নাম: সন্তোষ দাস বাড়ির নং : n0054 বয়স : 69 লিঙ্গ : মহিলা	WB/10/061/120017 ফটো উপলব্ধ	50 নাম : সন্তোষ দাস পিতার নাম: জীবনকৃষ্ণ দাস বাড়ির নং : n0054 বয়স : 78 লিঙ্গ : পুরুষ	WB/10/061/120016 ফটো উপলব্ধ	51 নাম : অনূপ কুমার দাস পিতার নাম: লক্ষণ কুমার দাস বাড়ির নং : n0053 বয়স : 32 লিঙ্গ : পুরুষ	UJM1394261 ফটো উপলব্ধ
52 নাম : শান্তনা দাস স্বামীর নাম: ভরত চন্দ্র দাস বাড়ির নং : n0053 বয়স : 48 লিঙ্গ : মহিলা	GNN1580216 ফটো উপলব্ধ	53 নাম : লক্ষণ কুমার দাস পিতার নাম: তিনকড়ি দাস বাড়ির নং : n0053 বয়স : 59 লিঙ্গ : পুরুষ	WB/10/061/120024 ফটো উপলব্ধ	54 নাম : দেব দাস পিতার নাম: প্রভাস দাস বাড়ির নং : এন0056 বয়স : 21 লিঙ্গ : পুরুষ	UJM2805687 ফটো উপলব্ধ
55 নাম : শ্রবাণী দাস স্বামীর নাম: অনূপ কুমার দাস বাড়ির নং : এন0053 বয়স : 25 লিঙ্গ : মহিলা	UJM2805430 ফটো উপলব্ধ	56 নাম : সত্যজিৎ দাস পিতার নাম: ভরত চন্দ্র দাস বাড়ির নং : এন00254 বয়স : 21 লিঙ্গ : পুরুষ	UJM2805588 ফটো উপলব্ধ	57 নাম : জয়ন্তী দাস স্বামীর নাম: লক্ষণ কুমার দাস বাড়ির নং : n0053 বয়স : 48 লিঙ্গ : মহিলা	WB/10/061/120025 ফটো উপলব্ধ
58 নাম : ভরত চন্দ্র দাস পিতার নাম: তিনকড়ি দাস বাড়ির নং : n0053 বয়স : 53 লিঙ্গ : পুরুষ	WB/10/061/120026 ফটো উপলব্ধ	59 নাম : লক্ষী দাস স্বামীর নাম: রনজিত দাস বাড়ির নং : n0055 বয়স : 36 লিঙ্গ : মহিলা	GNN2615094 ফটো উপলব্ধ	60 নাম : রনজিত দাস পিতার নাম: মনু দাস বাড়ির নং : n0055 বয়স : 41 লিঙ্গ : পুরুষ	GNN2039212 ফটো উপলব্ধ

61 নাম : শক্তি দাস পিতার নাম: প্রভাস দাস বাড়ির নং : n0221 বয়স : 26 লিঙ্গ : পুরুষ	UJM1951714 ফটো উপলব্ধ	62 নাম : কাকলি পাল স্বামীর নাম: নবকুমার পাল বাড়ির নং : n0118 বয়স : 36 লিঙ্গ : মহিলা	UJM0541441 ফটো উপলব্ধ	63 নাম : নব কুমার পাল পিতার নাম: কার্তিক চন্দ্র পাল বাড়ির নং : n0118 বয়স : 44 লিঙ্গ : পুরুষ	GNN1340058 ফটো উপলব্ধ
64 নাম : হরিদাসী পাল স্বামীর নাম: কার্তিক পাল বাড়ির নং : n0118 বয়স : 66 লিঙ্গ : মহিলা	WB/10/061/120028 ফটো উপলব্ধ	65 নাম : কার্তিক পাল পিতার নাম: ফটিক পাল বাড়ির নং : n0118 বয়স : 69 লিঙ্গ : পুরুষ	WB/10/061/120027 ফটো উপলব্ধ	66 নাম : চায়না পাল স্বামীর নাম: নিমাই পাল বাড়ির নং : n0117 বয়স : 44 লিঙ্গ : মহিলা	GNN2772937 ফটো উপলব্ধ
67 নাম : নিমাই পাল পিতার নাম: ফটিক পাল বাড়ির নং : n0117 বয়স : 50 লিঙ্গ : পুরুষ	WB/10/061/120030 ফটো উপলব্ধ	68 নাম : কম্পনা পাল স্বামীর নাম: নিতাই পাল বাড়ির নং : n0117 বয়স : 38 লিঙ্গ : মহিলা	GNN2686384 ফটো উপলব্ধ	69 নাম : নিতাই পাল পিতার নাম: ফটিক পাল বাড়ির নং : n0117 বয়স : 58 লিঙ্গ : পুরুষ	WB/10/061/120490 ফটো উপলব্ধ
70 নাম : ষষ্ঠী বালা পাল মায়ের নাম: শঙ্করী বালা পাল বাড়ির নং : n0117 বয়স : 62 লিঙ্গ : মহিলা	UJM1213271 ফটো উপলব্ধ	71 নাম : বিশ্বজিৎ পাল পিতার নাম: নিমাই পাল বাড়ির নং : নং117 বয়স : 24 লিঙ্গ : পুরুষ	UJM2756237 ফটো উপলব্ধ	72 নাম : জাহেমা বিবি স্বামীর নাম: নুরুল ইসলাম মন্ডল বাড়ির নং : n0179 বয়স : 59 লিঙ্গ : মহিলা	GNN0026948 ফটো উপলব্ধ
73 নাম : নারগিসা বিবি স্বামীর নাম: মোমিনুল মগল বাড়ির নং : n0213 বয়স : 28 লিঙ্গ : মহিলা	UJM1951631 ফটো উপলব্ধ	74 নাম : সারজিনা বিবি স্বামীর নাম: আনোয়ারা সেখ বাড়ির নং : n0215 বয়স : 31 লিঙ্গ : মহিলা	UJM1951656 ফটো উপলব্ধ	75 নাম : মাছেলা বিবি স্বামীর নাম: আসমত মন্ডল বাড়ির নং : n0170 বয়স : 56 লিঙ্গ : মহিলা	GNN0024828 ফটো উপলব্ধ
76 নাম : সানোয়ারা বিবি স্বামীর নাম: নুর ইসলাম সেখ বাড়ির নং : n0124 বয়স : 44 লিঙ্গ : মহিলা	GNN2686939 ফটো উপলব্ধ	77 নাম : নরমজান বিবি স্বামীর নাম: সিরাজ সেখ বাড়ির নং : n0174 বয়স : 71 লিঙ্গ : মহিলা	GNN0026617 ফটো উপলব্ধ	78 নাম : সোনালী বিবি স্বামীর নাম: মানুয়ার সেখ বাড়ির নং : n0176 বয়স : 39 লিঙ্গ : মহিলা	GNN2529873 ফটো উপলব্ধ
79 নাম : সুরাজ সর্দার পিতার নাম: আকবর সর্দার বাড়ির নং : 00 বয়স : 28 লিঙ্গ : পুরুষ	XMB1851328 ফটো উপলব্ধ	80 নাম : সুমন্ত বিশ্বাস পিতার নাম: সুব্রত বিশ্বাস বাড়ির নং : এন0011 বয়স : 21 লিঙ্গ : পুরুষ	UJM2805455 ফটো উপলব্ধ	81 নাম : সৌমেনী বিশ্বাস পিতার নাম: বিভাস বিশ্বাস বাড়ির নং : এন0040 বয়স : 22 লিঙ্গ : মহিলা	UJM2805711 ফটো উপলব্ধ
82 নাম : সোনিয়া বিশ্বাস পিতার নাম: কৃষ্ণ বিশ্বাস বাড়ির নং : এন0054 বয়স : 22 লিঙ্গ : মহিলা	UJM2805539 ফটো উপলব্ধ	83 নাম : শ্রেয়া বিশ্বাস পিতার নাম: শান্তনু বিশ্বাস বাড়ির নং : এন0021 বয়স : 21 লিঙ্গ : মহিলা	UJM2805497 ফটো উপলব্ধ	84 নাম : সন্ধ্যারানী বিশ্বাস স্বামীর নাম: কুমারেশ বিশ্বাস বাড়ির নং : n0010 বয়স : 80 লিঙ্গ : মহিলা	UJM2838233 ফটো উপলব্ধ
85 নাম : নবেন্দু বিশ্বাস পিতার নাম: নিত্যানন্দ বিশ্বাস বাড়ির নং : n0014 বয়স : 39 লিঙ্গ : পুরুষ	GNN2686350 ফটো উপলব্ধ	86 নাম : সুদীপ বিশ্বাস পিতার নাম: দিবাকর বিশ্বাস বাড়ির নং : n0133 বয়স : 31 লিঙ্গ : পুরুষ	UJM1502087 ফটো উপলব্ধ	87 নাম : রিয়া বিশ্বাস স্বামীর নাম: মুনায়র বিশ্বাস বাড়ির নং : n0193 বয়স : 30 লিঙ্গ : মহিলা	UJM1604941 ফটো উপলব্ধ
88 নাম : সুজন বিশ্বাস পিতার নাম: জয়দেব বিশ্বাস বাড়ির নং : n0025 বয়স : 28 লিঙ্গ : পুরুষ	UJM1790823 ফটো উপলব্ধ	89 নাম : সৌরীমা মন্ডল(বিশ্বাস) স্বামীর নাম: নবেন্দু বিশ্বাস বাড়ির নং : n0014 বয়স : 34 লিঙ্গ : মহিলা	UJM1790831 ফটো উপলব্ধ	90 নাম : সরিতা মন্ডল স্বামীর নাম: বিল্টু বিশ্বাস বাড়ির নং : n0127 বয়স : 38 লিঙ্গ : মহিলা	UJM1790849 ফটো উপলব্ধ



91 নাম : সৌভিক বিশ্বাস পিতার নাম: সুবীর কুমার বিশ্বাস বাড়ির নং : n0067 বয়স : 28 লিঙ্গ : পুরুষ	UJM1790880 ফটো উপলব্ধ	92 নাম : সায়নী বিশ্বাস পিতার নাম: সতেন্দ্র নাথ বিশ্বাস বাড়ির নং : n0218 বয়স : 26 লিঙ্গ : মহিলা	UJM1951680 ফটো উপলব্ধ	93 নাম : দীপ্তি মাঝি বিশ্বাস স্বামীর নাম: বিপুল বিশ্বাস বাড়ির নং : n0219 বয়স : 27 লিঙ্গ : মহিলা	UJM1951698 ফটো উপলব্ধ
94 নাম : সঞ্জু বিশ্বাস পিতার নাম: গৌতম বিশ্বাস বাড়ির নং : n0220 বয়স : 26 লিঙ্গ : পুরুষ	UJM1951706 ফটো উপলব্ধ	95 নাম : রিম্পা বিশ্বাস মায়ের নাম: সুভদ্রা বিশ্বাস বাড়ির নং : n0212 বয়স : 27 লিঙ্গ : মহিলা	UJM1951623 ফটো উপলব্ধ	96 নাম : পীযুষ বিশ্বাস পিতার নাম: প্রশান্ত বিশ্বাস বাড়ির নং : n0226 বয়স : 26 লিঙ্গ : পুরুষ	UJM1951763 ফটো উপলব্ধ
97 নাম : দেবব্রত বিশ্বাস পিতার নাম: দুলাল চন্দ্র বিশ্বাস বাড়ির নং : n0079 বয়স : 41 লিঙ্গ : পুরুষ	GNN2039345 ফটো উপলব্ধ	98 নাম : বিল্ট বিশ্বাস পিতার নাম: বিভূতি বিশ্বাস বাড়ির নং : n0127 বয়স : 39 লিঙ্গ : পুরুষ	GNN2324309 ফটো উপলব্ধ	99 নাম : বেদ্বাল বিশ্বাস পিতার নাম: আফাজুদ্দিন বিশ্বাস বাড়ির নং : n0206 বয়স : 37 লিঙ্গ : পুরুষ	UJM1649920 ফটো উপলব্ধ
100 নাম : আদিত্য বিশ্বাস পিতার নাম: আশুতোষ বিশ্বাস বাড়ির নং : n0202 বয়স : 27 লিঙ্গ : পুরুষ	UJM1865161 ফটো উপলব্ধ	101 নাম : আফাজুদ্দিন বিশ্বাস পিতার নাম: জমসের সেখ বাড়ির নং : n0203 বয়স : 84 লিঙ্গ : পুরুষ	UJM2114841 ফটো উপলব্ধ	102 নাম : প্রিয়াঙ্কা বিশ্বাস স্বামীর নাম: তড়িত বিশ্বাস বাড়ির নং : n0058 বয়স : 29 লিঙ্গ : মহিলা	UJM1722024 ফটো উপলব্ধ
103 নাম : ভিক্টর বিশ্বাস পিতার নাম: মনু বিশ্বাস বাড়ির নং : n0024 বয়স : 28 লিঙ্গ : পুরুষ	UJM1897073 ফটো উপলব্ধ	104 নাম : তিনা বিশ্বাস স্বামীর নাম: দেবব্রত বিশ্বাস বাড়ির নং : n0216 বয়স : 30 লিঙ্গ : মহিলা	UJM1951664 ফটো উপলব্ধ	105 নাম : হর্ষিত বিশ্বাস পিতার নাম: হলধর বিশ্বাস বাড়ির নং : 0082 বয়স : 26 লিঙ্গ : পুরুষ	UJM1951524 ফটো উপলব্ধ
106 নাম : রিয়া বিশ্বাস পিতার নাম: অনন্ত বিশ্বাস বাড়ির নং : 0011 বয়স : 26 লিঙ্গ : মহিলা	UJM1951540 ফটো উপলব্ধ	107 নাম : প্রতিমা বিশ্বাস স্বামীর নাম: মনোজ বিশ্বাস বাড়ির নং : n0208 বয়স : 29 লিঙ্গ : মহিলা	UJM1951581 ফটো উপলব্ধ	108 নাম : চাইনা বিশ্বাস স্বামীর নাম: অসীম বিশ্বাস বাড়ির নং : n0209 বয়স : 38 লিঙ্গ : মহিলা	UJM1951599 ফটো উপলব্ধ
109 নাম : বনশ্রী বিশ্বাস স্বামীর নাম: সনাতন বিশ্বাস বাড়ির নং : n0210 বয়স : 29 লিঙ্গ : মহিলা	UJM1951607 ফটো উপলব্ধ	110 নাম : কাশিনাথ বিশ্বাস পিতার নাম: কার্তিক বিশ্বাস বাড়ির নং : n0017 বয়স : 40 লিঙ্গ : পুরুষ	GNN2324218 ফটো উপলব্ধ	111 নাম : টুলি বিশ্বাস স্বামীর নাম: কাশিনাথ বিশ্বাস বাড়ির নং : n0017 বয়স : 32 লিঙ্গ : মহিলা	UJM1502145 ফটো উপলব্ধ
112 নাম : আতারুল সেখ পিতার নাম: রহেদ সেখ বাড়ির নং : এন0128 বয়স : 38 লিঙ্গ : পুরুষ	GNN2686574 ফটো উপলব্ধ	113 নাম : মৌসুমী বিশ্বাস পিতার নাম: সুব্রত বিশ্বাস বাড়ির নং : n0011 বয়স : 28 লিঙ্গ : মহিলা	UJM1790914 ফটো উপলব্ধ	114 নাম : সোনিয়া বিশ্বাস(মন্ডল) স্বামীর নাম: ভূদেব বিশ্বাস বাড়ির নং : n0051 বয়স : 31 লিঙ্গ : মহিলা	UJM1790955 ফটো উপলব্ধ
115 নাম : গাঙ্গী বিশ্বাস পিতার নাম: বিনয় বিশ্বাস বাড়ির নং : n0043 বয়স : 28 লিঙ্গ : মহিলা	UJM1790963 ফটো উপলব্ধ	116 নাম : মায়ারানী বিশ্বাস স্বামীর নাম: গোরাচাঁদ বিশ্বাস বাড়ির নং : n0130 বয়স : 30 লিঙ্গ : মহিলা	UJM1790971 ফটো উপলব্ধ	117 নাম : সঞ্চিতা বিশ্বাস পিতার নাম: সনঞ্জয় বিশ্বাস বাড়ির নং : এন00005 বয়স : 21 লিঙ্গ : মহিলা	UJM2805604 ফটো উপলব্ধ
118 নাম : অমিয় কুমার বিশ্বাস পিতার নাম: অতুলকৃষ্ণ বিশ্বাস বাড়ির নং : n0006 বয়স : 73 লিঙ্গ : পুরুষ	UJM2777209 ফটো উপলব্ধ	119 নাম : কল্পনা বিশ্বাস স্বামীর নাম: নারায়ন চন্দ্র বিশ্বাস বাড়ির নং : n0154 বয়স : 53 লিঙ্গ : মহিলা	UJM2117620 ফটো উপলব্ধ	120 নাম : মদনমোহন বিশ্বাস পিতার নাম: বিশ্বনাথ বিশ্বাস বাড়ির নং : n0041 বয়স : 65 লিঙ্গ : পুরুষ	UJM2465599 ফটো উপলব্ধ



121 নাম : প্রভাতী বিশ্বাস স্বামীর নাম: মদনমোহন বিশ্বাস বাড়ির নং : n0041 বয়স : 57 লিঙ্গ : মহিলা	UJM2465417 ফটো উপলব্ধ	122 নাম : মৌসুমী বিশ্বাস স্বামীর নাম: অরুণ বিশ্বাস বাড়ির নং : n0044 বয়স : 33 লিঙ্গ : মহিলা	UJM1394170 ফটো উপলব্ধ	123 নাম : রিজ্জা বিশ্বাস স্বামীর নাম: বিধানচন্দ্র বিশ্বাস বাড়ির নং : n0008 বয়স : 56 লিঙ্গ : মহিলা	UJM2471555 ফটো উপলব্ধ
124 নাম : জয় বিশ্বাস পিতার নাম: জগন্নাথ বিশ্বাস বাড়ির নং : এন0076 বয়স : 25 লিঙ্গ : পুরুষ	UJM1999366 ফটো উপলব্ধ	125 নাম : সুবীর কুমার বিশ্বাস পিতার নাম: রবীন্দ্রনাথ বিশ্বাস বাড়ির নং : n0067 বয়স : 57 লিঙ্গ : পুরুষ	UJM0543181 ফটো উপলব্ধ	126 নাম : মুকুল সিংহ বিশ্বাস স্বামীর নাম: রক্ষিত বিশ্বাস বাড়ির নং : n0073 বয়স : 55 লিঙ্গ : মহিলা	UJM2117570 ফটো উপলব্ধ
127 নাম : আশুতোষ বিশ্বাস পিতার নাম: আনন্দ বিশ্বাস বাড়ির নং : n0022 বয়স : 42 লিঙ্গ : পুরুষ	UJM2113066 ফটো উপলব্ধ	128 নাম : দেবশীষ বিশ্বাস পিতার নাম: সুনীল বিশ্বাস বাড়ির নং : n0021 বয়স : 28 লিঙ্গ : পুরুষ	UJM1833409 ফটো উপলব্ধ	129 নাম : রুপম বিশ্বাস পিতার নাম: রবীন্দ্রনাথ বিশ্বাস বাড়ির নং : n0064 বয়স : 39 লিঙ্গ : পুরুষ	GNN2039402 ফটো উপলব্ধ
130 নাম : সান্ত্বনা বিশ্বাস স্বামীর নাম: স্বাধীন বিশ্বাস বাড়ির নং : n0009 বয়স : 45 লিঙ্গ : মহিলা	GNN2324317 ফটো উপলব্ধ	131 নাম : সবিতা বিশ্বাস স্বামীর নাম: তরুণ বিশ্বাস বাড়ির নং : n0037 বয়স : 41 লিঙ্গ : মহিলা	GNN2324176 ফটো উপলব্ধ	132 নাম : ঈশা বিশ্বাস পিতার নাম: গৌতম বিশ্বাস বাড়ির নং : নং010 বয়স : 22 লিঙ্গ : মহিলা	UJM2756377 ফটো উপলব্ধ
133 নাম : তনুশ্রী বিশ্বাস স্বামীর নাম: সৌরভ বিশ্বাস বাড়ির নং : নং041 বয়স : 30 লিঙ্গ : মহিলা	UJM2756393 ফটো উপলব্ধ	134 নাম : অপূর্ব বিশ্বাস পিতার নাম: ছবিলাল বিশ্বাস বাড়ির নং : n0063 বয়স : 42 লিঙ্গ : পুরুষ	GNN2039337 ফটো উপলব্ধ	135 নাম : বুল্টি বিশ্বাস স্বামীর নাম: অপূর্ব বিশ্বাস বাড়ির নং : n0063 বয়স : 33 লিঙ্গ : মহিলা	UJM1314582 ফটো উপলব্ধ
136 নাম : মিনতী বিশ্বাস স্বামীর নাম: রবীন্দ্রনাথ বিশ্বাস বাড়ির নং : n0064 বয়স : 67 লিঙ্গ : মহিলা	WB/10/061/120184 ফটো উপলব্ধ	137 নাম : পরিতোষ বিশ্বাস পিতার নাম: নিরঞ্জন বিশ্বাস বাড়ির নং : n0065 বয়স : 57 লিঙ্গ : পুরুষ	UJM2113983 ফটো উপলব্ধ	138 নাম : শিপ্রা বিশ্বাস স্বামীর নাম: পরিতোষ বিশ্বাস বাড়ির নং : n0065 বয়স : 41 লিঙ্গ : মহিলা	UJM0542720 ফটো উপলব্ধ
139 নাম : রানা বিশ্বাস পিতার নাম: পরিতোষ বিশ্বাস বাড়ির নং : n0065 বয়স : 32 লিঙ্গ : পুরুষ	UJM1394360 ফটো উপলব্ধ	140 নাম : মায়ারানী বিশ্বাস স্বামীর নাম: রবীন্দ্রনাথ বিশ্বাস বাড়ির নং : n0067 বয়স : 77 লিঙ্গ : মহিলা	WB/10/061/120175 ফটো উপলব্ধ	141 নাম : অঞ্জনা বিশ্বাস স্বামীর নাম: সুবীরকুমার বিশ্বাস বাড়ির নং : n0067 বয়স : 56 লিঙ্গ : মহিলা	UJM2115376 ফটো উপলব্ধ
142 নাম : নীতারানী বিশ্বাস স্বামীর নাম: প্রভাষচন্দ্র বিশ্বাস বাড়ির নং : n0068 বয়স : 71 লিঙ্গ : মহিলা	WB/10/061/120172 ফটো উপলব্ধ	143 নাম : নন্দদুলাল বিশ্বাস পিতার নাম: ননীপদ বিশ্বাস বাড়ির নং : n0070 বয়স : 77 লিঙ্গ : পুরুষ	WB/10/061/120166 ফটো উপলব্ধ	144 নাম : রাধারানী বিশ্বাস স্বামীর নাম: নন্দদুলাল বিশ্বাস বাড়ির নং : n0070 বয়স : 71 লিঙ্গ : মহিলা	WB/10/061/120167 ফটো উপলব্ধ
145 নাম : বিকাশ বিশ্বাস পিতার নাম: নন্দদুলাল বিশ্বাস বাড়ির নং : n0070 বয়স : 61 লিঙ্গ : পুরুষ	WB/10/061/120168 ফটো উপলব্ধ	146 নাম : শিলা বিশ্বাস স্বামীর নাম: দিলীপ বিশ্বাস বাড়ির নং : n0050 বয়স : 72 লিঙ্গ : মহিলা	UJM2115780 ফটো উপলব্ধ	147 নাম : সাথি বিশ্বাস স্বামীর নাম: প্রীতম বিশ্বাস বাড়ির নং : নং014 বয়স : 22 লিঙ্গ : মহিলা	UJM2756088 ফটো উপলব্ধ
148 নাম : পিঙ্কি বিশ্বাস পিতার নাম: শঙ্কর বিশ্বাস বাড়ির নং : এন0003 বয়স : 22 লিঙ্গ : মহিলা	UJM2756062 ফটো উপলব্ধ	149 নাম : রিয়া বিশ্বাস পিতার নাম: অশোক বিশ্বাস বাড়ির নং : এন0153 বয়স : 22 লিঙ্গ : মহিলা	UJM2756104 ফটো উপলব্ধ	150 নাম : তনুশ্রী বিশ্বাস পিতার নাম: পথিক বিশ্বাস বাড়ির নং : এন0013 বয়স : 23 লিঙ্গ : মহিলা	UJM2756120 ফটো উপলব্ধ



151 নাম : শিল্পী বিশ্বাস স্বামীর নাম: তাপস বিশ্বাস বাড়ির নং : n0063 বয়স : 41 লিঙ্গ : মহিলা	UJM1394238 ফটো উপলব্ধ	152 নাম : অনিমা বিশ্বাস স্বামীর নাম: অমিয় বিশ্বাস বাড়ির নং : n0006 বয়স : 67 লিঙ্গ : মহিলা	UJM2615813 ফটো উপলব্ধ	153 নাম : পবিত্রা বিশ্বাস স্বামীর নাম: বিজয় কুমার বিশ্বাস বাড়ির নং : n0042 বয়স : 57 লিঙ্গ : মহিলা	UJM2465458 ফটো উপলব্ধ
154 নাম : বিনয় বিশ্বাস পিতার নাম: বিশ্বনাথ বিশ্বাস বাড়ির নং : n0043 বয়স : 55 লিঙ্গ : পুরুষ	UJM2465367 ফটো উপলব্ধ	155 নাম : পার্থ বিশ্বাস পিতার নাম: প্রশান্ত বিশ্বাস বাড়ির নং : 3 বয়স : 22 লিঙ্গ : পুরুষ	UJM2755882 ফটো উপলব্ধ	156 নাম : প্রনি বিশ্বাস পিতার নাম: প্রবীর বিশ্বাস বাড়ির নং : এন0138 বয়স : 22 লিঙ্গ : মহিলা	UJM2755981 ফটো উপলব্ধ
157 নাম : তুহিন বিশ্বাস পিতার নাম: তরুন বিশ্বাস বাড়ির নং : এন0037 বয়স : 23 লিঙ্গ : পুরুষ	UJM2756013 ফটো উপলব্ধ	158 নাম : কেকা মন্ডল বিশ্বাস স্বামীর নাম: তনয় বিশ্বাস বাড়ির নং : N0131 বয়স : 28 লিঙ্গ : মহিলা	XMB1717867 ফটো উপলব্ধ	159 নাম : প্রিয়া বিশ্বাস পিতার নাম: রথিন্দ্রনাথ কর্মকার বাড়ির নং : এন0013 বয়স : 28 লিঙ্গ : মহিলা	XMB1819960 ফটো উপলব্ধ
160 নাম : অর্পিতা বিশ্বাস পিতার নাম: পুলকেশ বিশ্বাস বাড়ির নং : এন0004 বয়স : 23 লিঙ্গ : মহিলা	UJM2621183 ফটো উপলব্ধ	161 নাম : পূজা বিশ্বাস স্বামীর নাম: পলাশ বিশ্বাস বাড়ির নং : N0074 বয়স : 31 লিঙ্গ : মহিলা	UJM1510676 ফটো উপলব্ধ	162 নাম : দীপ্তি বিশ্বাস স্বামীর নাম: ছবিলাল বিশ্বাস বাড়ির নং : n0063 বয়স : 67 লিঙ্গ : মহিলা	UJM2471571 ফটো উপলব্ধ
163 নাম : মৌমিতা বিশ্বাস স্বামীর নাম: অতনু বিশ্বাস বাড়ির নং : n0063 বয়স : 38 লিঙ্গ : মহিলা	GNN2531028 ফটো উপলব্ধ	164 নাম : তাপস বিশ্বাস পিতার নাম: ছবিলাল বিশ্বাস বাড়ির নং : n0063 বয়স : 42 লিঙ্গ : পুরুষ	GNN1339225 ফটো উপলব্ধ	165 নাম : শ্রদ্ধাঞ্জলী বিশ্বাস স্বামীর নাম: যশোদানন্দ বিশ্বাস বাড়ির নং : n0072 বয়স : 51 লিঙ্গ : মহিলা	UJM2615912 ফটো উপলব্ধ
166 নাম : অমিতাভ বিশ্বাস পিতার নাম: অমিয় কুমার বিশ্বাস বাড়ির নং : n0006 বয়স : 41 লিঙ্গ : পুরুষ	GNN2039253 ফটো উপলব্ধ	167 নাম : পূর্ণেন্দু বিশ্বাস মায়ের নাম: নমিতা বিশ্বাস বাড়ির নং : N0130 বয়স : 30 লিঙ্গ : পুরুষ	UJM2459931 ফটো উপলব্ধ	168 নাম : প্রশান্ত বিশ্বাস পিতার নাম: গৌরচন্দ্র বিশ্বাস বাড়ির নং : n0013 বয়স : 56 লিঙ্গ : পুরুষ	UJM2465177 ফটো উপলব্ধ
169 নাম : বিপুল বিশ্বাস পিতার নাম: বনমালী বিশ্বাস বাড়ির নং : n0132 বয়স : 34 লিঙ্গ : পুরুষ	UJM1314541 ফটো উপলব্ধ	170 নাম : অনিষা বিশ্বাস পিতার নাম: অশোক বিশ্বাস বাড়ির নং : N0061 বয়স : 24 লিঙ্গ : মহিলা	UJM2469138 ফটো উপলব্ধ	171 নাম : নির্মল বিশ্বাস পিতার নাম: নৃপেন্দ্রনাথ বিশ্বাস বাড়ির নং : n0057 বয়স : 41 লিঙ্গ : পুরুষ	GNN2039410 ফটো উপলব্ধ
172 নাম : শুভজিৎ বিশ্বাস পিতার নাম: স্তাষ বিশ্বাস বাড়ির নং : N009 বয়স : 25 লিঙ্গ : পুরুষ	UJM2468874 ফটো উপলব্ধ	173 নাম : রিংকি মন্ডল স্বামীর নাম: সুদীপ বিশ্বাস বাড়ির নং : N0014 বয়স : 27 লিঙ্গ : মহিলা	UJM2459592 ফটো উপলব্ধ	174 নাম : বিপাশা বিশ্বাস স্বামীর নাম: নৃপেন্দ্রনাথ বিশ্বাস বাড়ির নং : n0057 বয়স : 62 লিঙ্গ : মহিলা	UJM2117018 ফটো উপলব্ধ
175 নাম : অক্ষয় বিশ্বাস পিতার নাম: অশোক বিশ্বাস বাড়ির নং : N0061 বয়স : 24 লিঙ্গ : পুরুষ	UJM2469047 ফটো উপলব্ধ	176 নাম : সুচিত্রা বিশ্বাস স্বামীর নাম: দ্বিজেন্দ্রনাথ বিশ্বাস বাড়ির নং : n0058 বয়স : 46 লিঙ্গ : মহিলা	UJM2114825 ফটো উপলব্ধ	177 নাম : সুমনা মন্ডল মায়ের নাম: অষ্টমিতা মন্ডল বাড়ির নং : N0065 বয়স : 31 লিঙ্গ : মহিলা	XMB1435098 ফটো উপলব্ধ
178 নাম : রিজু বিশ্বাস পিতার নাম: দ্বিজেন্দ্রনাথ বিশ্বাস বাড়ির নং : n0058 বয়স : 30 লিঙ্গ : পুরুষ	UJM1627546 ফটো উপলব্ধ	179 নাম : মনোজ বিশ্বাস পিতার নাম: মাধব বিশ্বাস বাড়ির নং : N0129 বয়স : 28 লিঙ্গ : পুরুষ	UJM2459824 ফটো উপলব্ধ	180 নাম : তডিভ বিশ্বাস পিতার নাম: নারায়ণ বিশ্বাস বাড়ির নং : n0058 বয়স : 39 লিঙ্গ : পুরুষ	GNN2324689 ফটো উপলব্ধ



181 নাম : ভারতী বিশ্বাস স্বামীর নাম: তরুণ বিশ্বাস বাড়ির নং : N0003 বয়স : 52 লিঙ্গ : মহিলা	GNN1594852 ফটো উপলব্ধ	182 নাম : সাগর বিশ্বাস পিতার নাম: জয়দেব বিশ্বাস বাড়ির নং : এন0025 বয়স : 23 লিঙ্গ : পুরুষ	UJM2621126 ফটো উপলব্ধ	183 নাম : অতনু বিশ্বাস পিতার নাম: ছবিলাল বিশ্বাস বাড়ির নং : n0063 বয়স : 51 লিঙ্গ : পুরুষ	WB/10/061/120182 ফটো উপলব্ধ
184 নাম : রিক বিশ্বাস পিতার নাম: অরুণ বিশ্বাস বাড়ির নং : এন0037 বয়স : 24 লিঙ্গ : পুরুষ	UJM2621027 ফটো উপলব্ধ	185 নাম : সুস্মিতা বিশ্বাস স্বামীর নাম: অসীম বিশ্বাস বাড়ির নং : এন0153 বয়স : 26 লিঙ্গ : মহিলা	UJM2621001 ফটো উপলব্ধ	186 নাম : সৌরভ বিশ্বাস পিতার নাম: সঞ্জয় বিশ্বাস বাড়ির নং : এন0005 বয়স : 23 লিঙ্গ : পুরুষ	UJM2620821 ফটো উপলব্ধ
187 নাম : শান্তনু বিশ্বাস পিতার নাম: ছবিলাল বিশ্বাস বাড়ির নং : n0063 বয়স : 53 লিঙ্গ : পুরুষ	UJM2115236 ফটো উপলব্ধ	188 নাম : বিপাশা বিশ্বাস স্বামীর নাম: শান্তনু বিশ্বাস বাড়ির নং : n0063 বয়স : 42 লিঙ্গ : মহিলা	GNN2324234 ফটো উপলব্ধ	189 নাম : সুনীতা বিশ্বাস স্বামীর নাম: দীপ বিশ্বাস বাড়ির নং : এন0060 বয়স : 23 লিঙ্গ : মহিলা	UJM2620953 ফটো উপলব্ধ
190 নাম : পিজুশ কান্তি বিশ্বাস পিতার নাম: প্রদীপ বিশ্বাস বাড়ির নং : n0138 বয়স : 28 লিঙ্গ : পুরুষ	UJM1833417 ফটো উপলব্ধ	191 নাম : সত্যেন্দ্রনাথ বিশ্বাস পিতার নাম: লক্ষীকান্ত বিশ্বাস বাড়ির নং : n0059 বয়স : 61 লিঙ্গ : পুরুষ	WB/10/061/120193 ফটো উপলব্ধ	192 নাম : সুভাষ বিশ্বাস পিতার নাম: সমরেশ বিশ্বাস বাড়ির নং : n0009 বয়স : 52 লিঙ্গ : পুরুষ	UJM2471035 ফটো উপলব্ধ
193 নাম : সুমিত্রা বিশ্বাস স্বামীর নাম: সত্যেন্দ্র নাথ বিশ্বাস বাড়ির নং : n0059 বয়স : 46 লিঙ্গ : মহিলা	GNN1339712 ফটো উপলব্ধ	194 নাম : দ্বিপেন্দ্রনাথ বিশ্বাস পিতার নাম: লক্ষীকান্ত বিশ্বাস বাড়ির নং : n0060 বয়স : 66 লিঙ্গ : পুরুষ	UJM2114759 ফটো উপলব্ধ	195 নাম : ভবানী বিশ্বাস স্বামীর নাম: দ্বিপেন্দ্রনাথ বিশ্বাস বাড়ির নং : n0060 বয়স : 58 লিঙ্গ : মহিলা	UJM2114726 ফটো উপলব্ধ
196 নাম : দীপ বিশ্বাস পিতার নাম: দ্বিপেন্দ্র নাথ বিশ্বাস বাড়ির নং : n0060 বয়স : 33 লিঙ্গ : পুরুষ	UJM1394337 ফটো উপলব্ধ	197 নাম : অরুণ বিশ্বাস পিতার নাম: হারাধন বিশ্বাস বাড়ির নং : n0044 বয়স : 45 লিঙ্গ : পুরুষ	UJM2589620 ফটো উপলব্ধ	198 নাম : অশোক বিশ্বাস পিতার নাম: লক্ষীকান্ত বিশ্বাস বাড়ির নং : n0061 বয়স : 51 লিঙ্গ : পুরুষ	UJM2116648 ফটো উপলব্ধ
199 নাম : সৌমেন বিশ্বাস পিতার নাম: অমরেশ বিশ্বাস বাড়ির নং : n0005 বয়স : 45 লিঙ্গ : পুরুষ	GNN1339258 ফটো উপলব্ধ	200 নাম : বিধানচন্দ্র বিশ্বাস পিতার নাম: অতুলকৃষ্ণ বিশ্বাস বাড়ির নং : n0008 বয়স : 62 লিঙ্গ : পুরুষ	UJM2471324 ফটো উপলব্ধ	201 নাম : আলপনা বিশ্বাস স্বামীর নাম: অশোক বিশ্বাস বাড়ির নং : n0061 বয়স : 45 লিঙ্গ : মহিলা	GNN1339688 ফটো উপলব্ধ
202 নাম : অরুণ বিশ্বাস পিতার নাম: অনন্ত বিশ্বাস বাড়ির নং : n0153 বয়স : 34 লিঙ্গ : পুরুষ	UJM1502137 ফটো উপলব্ধ	203 নাম : অসীম কুমার বিশ্বাস পিতার নাম: অনন্ত বিশ্বাস বাড়ির নং : n0153 বয়স : 38 লিঙ্গ : পুরুষ	GNN2686434 ফটো উপলব্ধ	204 নাম : মন্দিরা বিশ্বাস স্বামীর নাম: পলটু বিশ্বাস বাড়ির নং : n0048 বয়স : 49 লিঙ্গ : মহিলা	GNN1339779 ফটো উপলব্ধ
205 নাম : রক্ষাকর বিশ্বাস পিতার নাম: রামরঞ্জন বিশ্বাস বাড়ির নং : n0049 বয়স : 71 লিঙ্গ : পুরুষ	WB/10/061/120209 ফটো উপলব্ধ	206 নাম : পারুল বিশ্বাস স্বামীর নাম: রক্ষাকর বিশ্বাস বাড়ির নং : n0049 বয়স : 68 লিঙ্গ : মহিলা	WB/10/061/120210 ফটো উপলব্ধ	207 নাম : সৌমেন বিশ্বাস পিতার নাম: দিলীপ বিশ্বাস বাড়ির নং : n0050 বয়স : 45 লিঙ্গ : পুরুষ	GNN1339050 ফটো উপলব্ধ
208 নাম : মান্নি বিশ্বাস স্বামীর নাম: সৌমেন বিশ্বাস বাড়ির নং : n0050 বয়স : 31 লিঙ্গ : মহিলা	UJM1502061 ফটো উপলব্ধ	209 নাম : সৌমিত্র বিশ্বাস পিতার নাম: দিলীপ কুমার বিশ্বাস বাড়ির নং : n0051 বয়স : 42 লিঙ্গ : পুরুষ	GNN1339266 ফটো উপলব্ধ	210 নাম : ভূদেব বিশ্বাস পিতার নাম: ভূপেন্দ্রনাথ বিশ্বাস বাড়ির নং : n0051 বয়স : 42 লিঙ্গ : পুরুষ	GNN2039436 ফটো উপলব্ধ

211 নাম : সুদেব বিশ্বাস পিতার নাম: ভূপেন্দ্রনাথ বিশ্বাস বাড়ির নং : n0051 বয়স : 38 লিঙ্গ : পুরুষ	UJM0542951 ফটো উপলব্ধ	212 নাম : নয়নতারা বিশ্বাস স্বামীর নাম: ভূপেন্দ্র নাথ বিশ্বাস বাড়ির নং : n0051 বয়স : 64 লিঙ্গ : মহিলা	WB/10/061/120198 ফটো উপলব্ধ	213 নাম : ত্রিদিব বিশ্বাস পিতার নাম: ভূপেন্দ্র নাথ বিশ্বাস বাড়ির নং : n0051 বয়স : 31 লিঙ্গ : পুরুষ	UJM1502038 ফটো উপলব্ধ
214 নাম : পিন্ধি বিশ্বাস স্বামীর নাম: রুপম বিশ্বাস বাড়ির নং : এন0064 বয়স : 28 লিঙ্গ : মহিলা	UJM1999069 ফটো উপলব্ধ	215 নাম : তনয় বিশ্বাস পিতার নাম: সুনীল বিশ্বাস বাড়ির নং : এন0021 বয়স : 25 লিঙ্গ : পুরুষ	UJM1999085 ফটো উপলব্ধ	216 নাম : মান্নি বিশ্বাস পিতার নাম: তুষার কান্তি বিশ্বাস বাড়ির নং : এন0050 বয়স : 36 লিঙ্গ : মহিলা	WPL1128479 ফটো উপলব্ধ
217 নাম : দোলা বিশ্বাস স্বামীর নাম: আশুতোষ বিশ্বাস বাড়ির নং : n0046 বয়স : 49 লিঙ্গ : মহিলা	GNN1338896 ফটো উপলব্ধ	218 নাম : অঞ্জুশ্রী বিশ্বাস স্বামীর নাম: অসিম বিশ্বাস বাড়ির নং : n0047 বয়স : 48 লিঙ্গ : মহিলা	WB/10/061/120148 ফটো উপলব্ধ	219 নাম : রিমি মন্ডল (বিশ্বাস) স্বামীর নাম: হিমাদ্রী বিশ্বাস বাড়ির নং : খানপুর বয়স : 34 লিঙ্গ : মহিলা	UJM1213248 ফটো উপলব্ধ
220 নাম : হেমন্ত কুমার বিশ্বাস পিতার নাম: হারাধন বিশ্বাস বাড়ির নং : খানপুর বয়স : 64 লিঙ্গ : পুরুষ	GNN1578640 ফটো উপলব্ধ	221 নাম : হিমাদ্রী বিশ্বাস পিতার নাম: হেমন্ত বিশ্বাস বাড়ির নং : খানপুর বয়স : 41 লিঙ্গ : পুরুষ	GNN2039485 ফটো উপলব্ধ	222 নাম : শান্তনা বিশ্বাস স্বামীর নাম: হেমন্ত কুমার বিশ্বাস বাড়ির নং : n0052 বয়স : 60 লিঙ্গ : মহিলা	UJM2116929 ফটো উপলব্ধ
223 নাম : নুপেন্দ্রনাথ বিশ্বাস পিতার নাম: লক্ষীকান্ত বিশ্বাস বাড়ির নং : n0057 বয়স : 71 লিঙ্গ : পুরুষ	WB/10/061/120187 ফটো উপলব্ধ	224 নাম : বিতান বিশ্বাস পিতার নাম: বনমালী বিশ্বাস বাড়ির নং : n0132 বয়স : 29 লিঙ্গ : পুরুষ	UJM1722057 ফটো উপলব্ধ	225 নাম : দিবাকর বিশ্বাস পিতার নাম: সন্তোষ বিশ্বাস বাড়ির নং : n0133 বয়স : 61 লিঙ্গ : পুরুষ	WB/10/061/120218 ফটো উপলব্ধ
226 নাম : লতিকা বিশ্বাস স্বামীর নাম: দিবাকর বিশ্বাস বাড়ির নং : n0133 বয়স : 57 লিঙ্গ : মহিলা	WB/10/061/120219 ফটো উপলব্ধ	227 নাম : দীপক বিশ্বাস পিতার নাম: দিবাকর বিশ্বাস বাড়ির নং : n0133 বয়স : 32 লিঙ্গ : পুরুষ	UJM1394311 ফটো উপলব্ধ	228 নাম : লতিকা বিশ্বাস স্বামীর নাম: কেশব বিশ্বাস বাড়ির নং : n0137 বয়স : 48 লিঙ্গ : মহিলা	UJM2112779 ফটো উপলব্ধ
229 নাম : প্রদীপ বিশ্বাস পিতার নাম: ইন্দুভষণ বিশ্বাস বাড়ির নং : n0138 বয়স : 62 লিঙ্গ : পুরুষ	WB/10/061/120235 ফটো উপলব্ধ	230 নাম : পুষ্প বিশ্বাস স্বামীর নাম: প্রদীপ বিশ্বাস বাড়ির নং : n0138 বয়স : 58 লিঙ্গ : মহিলা	WB/10/061/120236 ফটো উপলব্ধ	231 নাম : পাপু বিশ্বাস পিতার নাম: প্রদীপ বিশ্বাস বাড়ির নং : n0138 বয়স : 30 লিঙ্গ : পুরুষ	UJM1627520 ফটো উপলব্ধ
232 নাম : প্রবীর বিশ্বাস পিতার নাম: ইন্দুভষণ বিশ্বাস বাড়ির নং : n0138 বয়স : 53 লিঙ্গ : পুরুষ	UJM2117356 ফটো উপলব্ধ	233 নাম : কাঞ্চনা বিশ্বাস স্বামীর নাম: প্রবীর বিশ্বাস বাড়ির নং : n0138 বয়স : 43 লিঙ্গ : মহিলা	GNN2324200 ফটো উপলব্ধ	234 নাম : মায়ী বিশ্বাস স্বামীর নাম: শরদিন্দু বিশ্বাস বাড়ির নং : n0151 বয়স : 76 লিঙ্গ : মহিলা	WB/10/061/120123 ফটো উপলব্ধ
235 নাম : সহদেব বিশ্বাস পিতার নাম: শরদিন্দু বিশ্বাস বাড়ির নং : n0151 বয়স : 61 লিঙ্গ : পুরুষ	WB/10/061/120124 ফটো উপলব্ধ	236 নাম : কল্পনা বিশ্বাস স্বামীর নাম: সহদেব বিশ্বাস বাড়ির নং : n0151 বয়স : 50 লিঙ্গ : মহিলা	WB/10/061/120485 ফটো উপলব্ধ	237 নাম : সুজিত বিশ্বাস পিতার নাম: শরদিন্দু বিশ্বাস বাড়ির নং : n0151 বয়স : 56 লিঙ্গ : পুরুষ	WB/10/061/120125 ফটো উপলব্ধ
238 নাম : মীরা বিশ্বাস স্বামীর নাম: সুজিত বিশ্বাস বাড়ির নং : n0151 বয়স : 42 লিঙ্গ : মহিলা	GNN2324184 ফটো উপলব্ধ	239 নাম : সুজয় বিশ্বাস পিতার নাম: শরদিন্দু বিশ্বাস বাড়ির নং : n0151 বয়স : 43 লিঙ্গ : পুরুষ	UJM2116531 ফটো উপলব্ধ	240 নাম : সুকুমারী বিশ্বাস স্বামীর নাম: অনন্ত বিশ্বাস বাড়ির নং : n0153 বয়স : 67 লিঙ্গ : মহিলা	WB/10/061/120225 ফটো উপলব্ধ

241 নাম : অশোক বিশ্বাস পিতার নাম: অনন্ত বিশ্বাস বাড়ির নং : n0153 বয়স : 49 লিঙ্গ : পুরুষ	UJM2696896 ফটো উপলব্ধ	242 নাম : সুপ্রিয়া বিশ্বাস স্বামীর নাম: অশোক বিশ্বাস বাড়ির নং : n0153 বয়স : 39 লিঙ্গ : মহিলা	UJM1314640 ফটো উপলব্ধ	243 নাম : চৈতন্য বিশ্বাস পিতার নাম: নিমাই বিশ্বাস বাড়ির নং : n0018 বয়স : 55 লিঙ্গ : পুরুষ	UJM2908960 ফটো উপলব্ধ
244 নাম : শেফালী বিশ্বাস স্বামীর নাম: কার্তিক বিশ্বাস বাড়ির নং : n0017 বয়স : 53 লিঙ্গ : মহিলা	UJM2115103 ফটো উপলব্ধ	245 নাম : কার্তিক বিশ্বাস পিতার নাম: নিমাই বিশ্বাস বাড়ির নং : n0017 বয়স : 66 লিঙ্গ : পুরুষ	UJM2115269 ফটো উপলব্ধ	246 নাম : শ্বেতবরনী বিশ্বাস স্বামীর নাম: নিমাই বিশ্বাস বাড়ির নং : n0016 বয়স : 83 লিঙ্গ : মহিলা	WB/10/061/120082 ফটো উপলব্ধ
247 নাম : সুদীপ বিশ্বাস মায়ের নাম: সারথী বিশ্বাস বাড়ির নং : n0014 বয়স : 32 লিঙ্গ : পুরুষ	UJM1394386 ফটো উপলব্ধ	248 নাম : সারথী বিশ্বাস স্বামীর নাম: স্বপন বিশ্বাস বাড়ির নং : n0014 বয়স : 57 লিঙ্গ : মহিলা	UJM2115434 ফটো উপলব্ধ	249 নাম : মুক্তি বিশ্বাস স্বামীর নাম: তপন বিশ্বাস বাড়ির নং : n0014 বয়স : 54 লিঙ্গ : মহিলা	UJM2116317 ফটো উপলব্ধ
250 নাম : তপন বিশ্বাস পিতার নাম: নিত্যানন্দ বিশ্বাস বাড়ির নং : n0014 বয়স : 58 লিঙ্গ : পুরুষ	UJM2116291 ফটো উপলব্ধ	251 নাম : প্রীতম বিশ্বাস পিতার নাম: প্রেমকুমার বিশ্বাস বাড়ির নং : n0014 বয়স : 29 লিঙ্গ : পুরুষ	UJM1721984 ফটো উপলব্ধ	252 নাম : মধুমিতা বিশ্বাস স্বামীর নাম: রতন বিশ্বাস বাড়ির নং : n0014 বয়স : 66 লিঙ্গ : মহিলা	WB/10/061/120090 ফটো উপলব্ধ
253 নাম : রতন বিশ্বাস পিতার নাম: নিত্যানন্দ বিশ্বাস বাড়ির নং : n0014 বয়স : 60 লিঙ্গ : পুরুষ	WB/10/061/120089 ফটো উপলব্ধ	254 নাম : আশালতা বিশ্বাস স্বামীর নাম: নিত্যানন্দ বিশ্বাস বাড়ির নং : n0014 বয়স : 81 লিঙ্গ : মহিলা	WB/10/061/120088 ফটো উপলব্ধ	255 নাম : রূপালি বিশ্বাস স্বামীর নাম: অমলেন্দু বিশ্বাস বাড়ির নং : n0013 বয়স : 40 লিঙ্গ : মহিলা	GNN1338946 ফটো উপলব্ধ
256 নাম : অমলেন্দু বিশ্বাস পিতার নাম: গৌরচন্দ্র বিশ্বাস বাড়ির নং : n0013 বয়স : 52 লিঙ্গ : পুরুষ	WB/10/061/120081 ফটো উপলব্ধ	257 নাম : সঙ্গীতা বিশ্বাস স্বামীর নাম: পথিক বিশ্বাস বাড়ির নং : n0013 বয়স : 44 লিঙ্গ : মহিলা	GNN1339340 ফটো উপলব্ধ	258 নাম : পথিক বিশ্বাস পিতার নাম: গৌরচন্দ্র বিশ্বাস বাড়ির নং : n0013 বয়স : 55 লিঙ্গ : পুরুষ	UJM2115087 ফটো উপলব্ধ
259 নাম : নুপুর বিশ্বাস স্বামীর নাম: পুষ্পেন্দু বিশ্বাস বাড়ির নং : n0013 বয়স : 43 লিঙ্গ : মহিলা	GNN1339332 ফটো উপলব্ধ	260 নাম : পুষ্পেন্দু বিশ্বাস পিতার নাম: গৌর চন্দ্র বিশ্বাস বাড়ির নং : n0013 বয়স : 51 লিঙ্গ : পুরুষ	UJM2112811 ফটো উপলব্ধ	261 নাম : রীতা বিশ্বাস স্বামীর নাম: প্রশান্ত বিশ্বাস বাড়ির নং : n0013 বয়স : 55 লিঙ্গ : মহিলা	WB/10/061/120078 ফটো উপলব্ধ
262 নাম : সুকান্ত বিশ্বাস পিতার নাম: অরুণেন্দু বিশ্বাস বাড়ির নং : n0013 বয়স : 31 লিঙ্গ : পুরুষ	UJM1722032 ফটো উপলব্ধ	263 নাম : সুমন্ত বিশ্বাস পিতার নাম: অরুণেন্দু বিশ্বাস বাড়ির নং : n0013 বয়স : 33 লিঙ্গ : পুরুষ	UJM1314590 ফটো উপলব্ধ	264 নাম : সোমা বিশ্বাস স্বামীর নাম: অরুণেন্দু বিশ্বাস বাড়ির নং : n0013 বয়স : 59 লিঙ্গ : মহিলা	UJM2112662 ফটো উপলব্ধ
265 নাম : অরুণেন্দু বিশ্বাস পিতার নাম: গৌরচন্দ্র বিশ্বাস বাড়ির নং : n0013 বয়স : 66 লিঙ্গ : পুরুষ	WB/10/061/120075 ফটো উপলব্ধ	266 নাম : অম্বালিকা বিশ্বাস স্বামীর নাম: গৌরচন্দ্র বিশ্বাস বাড়ির নং : n0013 বয়স : 79 লিঙ্গ : মহিলা	WB/10/061/120074 ফটো উপলব্ধ	267 নাম : স্বর্ণা বিশ্বাস স্বামীর নাম: বিকাশ বিশ্বাস বাড়ির নং : n0070 বয়স : 56 লিঙ্গ : মহিলা	WB/10/061/120169 ফটো উপলব্ধ
268 নাম : অভিজিত বিশ্বাস পিতার নাম: বিকাশ বিশ্বাস বাড়ির নং : n0070 বয়স : 34 লিঙ্গ : পুরুষ	UJM1627496 ফটো উপলব্ধ	269 নাম : বিপুলবিহারী বিশ্বাস পিতার নাম: নন্দদুলাল বিশ্বাস বাড়ির নং : n0070 বয়স : 50 লিঙ্গ : পুরুষ	WB/10/061/120170 ফটো উপলব্ধ	270 নাম : বিশ্বনাথ বিশ্বাস পিতার নাম: সুধীর বিশ্বাস বাড়ির নং : n0071 বয়স : 76 লিঙ্গ : পুরুষ	UJM2114031 ফটো উপলব্ধ



271 নাম : জোলা বিশ্বাস স্বামীর নাম: বিশ্বনাথ বিশ্বাস বাড়ির নং : n0071 বয়স : 61 লিঙ্গ : মহিলা	UJM2114064 ফটো উপলব্ধ	272 নাম : বিজন বিশ্বাস পিতার নাম: বিশ্বনাথ বিশ্বাস বাড়ির নং : n0071 বয়স : 40 লিঙ্গ : পুরুষ	GNN2615102 ফটো উপলব্ধ	273 নাম : প্রার্থনা বিশ্বাস স্বামীর নাম: বিজন বিশ্বাস বাড়ির নং : এন0071 বয়স : 28 লিঙ্গ : মহিলা	UJM2880441 ফটো উপলব্ধ
274 নাম : রক্ষিত বিশ্বাস পিতার নাম: সুধীর বিশ্বাস বাড়ির নং : n0073 বয়স : 62 লিঙ্গ : পুরুষ	UJM2117471 ফটো উপলব্ধ	275 নাম : নেহা বিশ্বাস পিতার নাম: রক্ষিত বিশ্বাস বাড়ির নং : n0073 বয়স : 29 লিঙ্গ : মহিলা	UJM1722081 ফটো উপলব্ধ	276 নাম : প্রশান্ত বিশ্বাস পিতার নাম: সুধীর বিশ্বাস বাড়ির নং : n0074 বয়স : 65 লিঙ্গ : পুরুষ	UJM2115905 ফটো উপলব্ধ
277 নাম : রাধারানী বিশ্বাস স্বামীর নাম: প্রশান্ত বিশ্বাস বাড়ির নং : n0074 বয়স : 61 লিঙ্গ : মহিলা	UJM2115723 ফটো উপলব্ধ	278 নাম : পলাশ বিশ্বাস পিতার নাম: প্রশান্ত বিশ্বাস বাড়ির নং : n0074 বয়স : 38 লিঙ্গ : পুরুষ	UJM1314475 ফটো উপলব্ধ	279 নাম : মাধবী বিশ্বাস স্বামীর নাম: আনন্দ মোহন বিশ্বাস বাড়ির নং : 180 বয়স : 53 লিঙ্গ : মহিলা	UJM1127711 ফটো উপলব্ধ
280 নাম : জগন্নাথ বিশ্বাস পিতার নাম: ধীরেন্দ্রনাথ বিশ্বাস বাড়ির নং : n0076 বয়স : 66 লিঙ্গ : পুরুষ	WB/10/061/120156 ফটো উপলব্ধ	281 নাম : অশোক বিশ্বাস পিতার নাম: অরবিন্দ বিশ্বাস বাড়ির নং : n0077 বয়স : 55 লিঙ্গ : পুরুষ	UJM2117273 ফটো উপলব্ধ	282 নাম : মিনতী বিশ্বাস স্বামীর নাম: অশোক বিশ্বাস বাড়ির নং : n0077 বয়স : 47 লিঙ্গ : মহিলা	UJM2117299 ফটো উপলব্ধ
283 নাম : অমিত বিশ্বাস পিতার নাম: অশোক বিশ্বাস বাড়ির নং : n0077 বয়স : 31 লিঙ্গ : পুরুষ	UJM1502079 ফটো উপলব্ধ	284 নাম : দুলালচন্দ্র বিশ্বাস পিতার নাম: রঘুনাথ বিশ্বাস বাড়ির নং : n0079 বয়স : 73 লিঙ্গ : পুরুষ	UJM2755619 ফটো উপলব্ধ	285 নাম : সন্ধ্যা বিশ্বাস স্বামীর নাম: দুলাল চন্দ্র বিশ্বাস বাড়ির নং : n0079 বয়স : 59 লিঙ্গ : মহিলা	UJM2755601 ফটো উপলব্ধ
286 নাম : হৃদয় বিশ্বাস পিতার নাম: রামরঞ্জন বিশ্বাস বাড়ির নং : n0082 বয়স : 59 লিঙ্গ : পুরুষ	UJM2114528 ফটো উপলব্ধ	287 নাম : জবা রানী বিশ্বাস স্বামীর নাম: হৃদয় বিশ্বাস বাড়ির নং : n0082 বয়স : 46 লিঙ্গ : মহিলা	GNN2039477 ফটো উপলব্ধ	288 নাম : লীলারানী বিশ্বাস স্বামীর নাম: মনু বিশ্বাস বাড়ির নং : n0099 বয়স : 56 লিঙ্গ : মহিলা	GNN1340165 ফটো উপলব্ধ
289 নাম : মনোজ বিশ্বাস পিতার নাম: মনু বিশ্বাস বাড়ির নং : n0099 বয়স : 38 লিঙ্গ : পুরুষ	GNN2686442 ফটো উপলব্ধ	290 নাম : শিবানী ভট্টাচার্য (চক্রবর্তী) স্বামীর নাম: আশিষ ভট্টাচার্য বাড়ির নং : n0099 বয়স : 38 লিঙ্গ : মহিলা	UJM1213305 ফটো উপলব্ধ	291 নাম : প্রিয়া বিশ্বাস পিতার নাম: বাবুল বিশ্বাস বাড়ির নং : এন0031 বয়স : 25 লিঙ্গ : মহিলা	NHW2158954 ফটো উপলব্ধ
292 নাম : বিভূতি বিশ্বাস পিতার নাম: যামিনী বিশ্বাস বাড়ির নং : n0127 বয়স : 69 লিঙ্গ : পুরুষ	WB/10/061/120199 ফটো উপলব্ধ	293 নাম : মালতী বিশ্বাস স্বামীর নাম: বিভূতি বিশ্বাস বাড়ির নং : n0127 বয়স : 63 লিঙ্গ : মহিলা	WB/10/061/120200 ফটো উপলব্ধ	294 নাম : সুপ্রিয়া বিশ্বাস স্বামীর নাম: শঙ্কু বিশ্বাস বাড়ির নং : n0128 বয়স : 60 লিঙ্গ : মহিলা	UJM2112696 ফটো উপলব্ধ
295 নাম : সনৎ বিশ্বাস পিতার নাম: শঙ্কুনাথ বিশ্বাস বাড়ির নং : n0128 বয়স : 37 লিঙ্গ : পুরুষ	UJM0542126 ফটো উপলব্ধ	296 নাম : মাধব বিশ্বাস পিতার নাম: উমাকান্ত বিশ্বাস বাড়ির নং : n0129 বয়স : 60 লিঙ্গ : পুরুষ	WB/10/061/120204 ফটো উপলব্ধ	297 নাম : বাসন্তী বিশ্বাস স্বামীর নাম: মাধব বিশ্বাস বাড়ির নং : n0129 বয়স : 56 লিঙ্গ : মহিলা	WB/10/061/120205 ফটো উপলব্ধ
298 নাম : গঙ্গানারায়ন বিশ্বাস পিতার নাম: রামরঞ্জন বিশ্বাস বাড়ির নং : n0130 বয়স : 75 লিঙ্গ : পুরুষ	WB/10/061/120206 ফটো উপলব্ধ	299 নাম : সারথীবালা বিশ্বাস স্বামীর নাম: গঙ্গানারায়ন বিশ্বাস বাড়ির নং : n0130 বয়স : 62 লিঙ্গ : মহিলা	WB/10/061/120207 ফটো উপলব্ধ	300 নাম : গোরান্দ বিশ্বাস পিতার নাম: গঙ্গানারায়ন বিশ্বাস বাড়ির নং : n0130 বয়স : 44 লিঙ্গ : পুরুষ	GNN1582105 ফটো উপলব্ধ

301 নাম : নমিতা বিশ্বাস স্বামীর নাম: দিলীপ বিশ্বাস বাড়ির নং : n0130 বয়স : 59 লিঙ্গ : মহিলা	WB/10/061/120234	302 নাম : দিব্যেন্দু বিশ্বাস পিতার নাম: দিলীপ বিশ্বাস বাড়ির নং : n0130 বয়স : 32 লিঙ্গ : পুরুষ	UJM1394220	303 নাম : মধুরঞ্জন বিশ্বাস পিতার নাম: রামরঞ্জন বিশ্বাস বাড়ির নং : n0131 বয়স : 69 লিঙ্গ : পুরুষ	UJM2117810
304 নাম : গায়ত্রী বিশ্বাস স্বামীর নাম: মধুরঞ্জন বিশ্বাস বাড়ির নং : n0131 বয়স : 59 লিঙ্গ : মহিলা	UJM2118057	305 নাম : মৃগায় বিশ্বাস পিতার নাম: মধুরঞ্জন বিশ্বাস বাড়ির নং : n0131 বয়স : 39 লিঙ্গ : পুরুষ	GNN2686426	306 নাম : তন্ময় বিশ্বাস পিতার নাম: মধুরঞ্জন বিশ্বাস বাড়ির নং : n0131 বয়স : 34 লিঙ্গ : পুরুষ	UJM1314558
307 নাম : বাসন্তী বিশ্বাস স্বামীর নাম: বনমালী বিশ্বাস বাড়ির নং : n0132 বয়স : 61 লিঙ্গ : মহিলা	WB/10/061/120215	308 নাম : প্রেমকুমার বিশ্বাস পিতার নাম: নিত্যানন্দ বিশ্বাস বাড়ির নং : n0014 বয়স : 59 লিঙ্গ : পুরুষ	WB/10/061/120095	309 নাম : লতিকা বিশ্বাস স্বামীর নাম: প্রেমকুমার বিশ্বাস বাড়ির নং : n0014 বয়স : 47 লিঙ্গ : মহিলা	GNN1339142
310 নাম : পলটু বিশ্বাস পিতার নাম: হারাধন বিশ্বাস বাড়ির নং : n0048 বয়স : 54 লিঙ্গ : পুরুষ	WB/10/061/120150	311 নাম : পল্লব বিশ্বাস পিতার নাম: পলটু বিশ্বাস বাড়ির নং : এন0048 বয়স : 20 লিঙ্গ : পুরুষ	UJM2891943	312 নাম : আশুতোষ বিশ্বাস পিতার নাম: হারাধন বিশ্বাস বাড়ির নং : n0046 বয়স : 66 লিঙ্গ : পুরুষ	WB/10/061/120146
313 নাম : কৃষ্ণা বিশ্বাস স্বামীর নাম: সাগর বিশ্বাস বাড়ির নং : n0045 বয়স : 66 লিঙ্গ : মহিলা	GNN1339704	314 নাম : সাগরচন্দ্র বিশ্বাস পিতার নাম: হারাধন বিশ্বাস বাড়ির নং : n0045 বয়স : 63 লিঙ্গ : পুরুষ	UJM2755593	315 নাম : তনুশ্রী বিশ্বাস স্বামীর নাম: বিনয় বিশ্বাস বাড়ির নং : n0043 বয়স : 50 লিঙ্গ : মহিলা	WB/10/061/120486
316 নাম : বিজয় কুমার বিশ্বাস পিতার নাম: বিশ্বনাথ বিশ্বাস বাড়ির নং : n0042 বয়স : 60 লিঙ্গ : পুরুষ	UJM2117745	317 নাম : সৌরভ বিশ্বাস পিতার নাম: মদনমোহন বিশ্বাস বাড়ির নং : n0041 বয়স : 38 লিঙ্গ : পুরুষ	GNN2686368	318 নাম : রুম্পা বিশ্বাস স্বামীর নাম: বিভাস বিশ্বাস বাড়ির নং : n0040 বয়স : 43 লিঙ্গ : মহিলা	GNN2324291
319 নাম : বিভাস বিশ্বাস পিতার নাম: বিশ্বনাথ বিশ্বাস বাড়ির নং : n0040 বয়স : 53 লিঙ্গ : পুরুষ	UJM2118131	320 নাম : বিমলা বিশ্বাস স্বামীর নাম: বিশ্বনাথ বিশ্বাস বাড়ির নং : n0040 বয়স : 96 লিঙ্গ : মহিলা	WB/10/061/120136	321 নাম : সমিত বিশ্বাস পিতার নাম: শশাঙ্ক বিশ্বাস বাড়ির নং : n0039 বয়স : 36 লিঙ্গ : পুরুষ	UJM0542670
322 নাম : যুথিকা বিশ্বাস স্বামীর নাম: সৈলেন বিশ্বাস বাড়ির নং : n0039 বয়স : 37 লিঙ্গ : মহিলা	UJM1394162	323 নাম : সৈলেন বিশ্বাস পিতার নাম: শশাঙ্ক বিশ্বাস বাড়ির নং : n0039 বয়স : 42 লিঙ্গ : পুরুষ	GNN2686418	324 নাম : নিলীমা বিশ্বাস স্বামীর নাম: বিভাস বিশ্বাস বাড়ির নং : n0039 বয়স : 69 লিঙ্গ : মহিলা	WB/10/061/120134
325 নাম : অনুপ কুমার বিশ্বাস পিতার নাম: অর্ধেন্দু বিশ্বাস বাড়ির নং : n0038 বয়স : 40 লিঙ্গ : পুরুষ	GNN2324192	326 নাম : পদ্মাবতী বিশ্বাস স্বামীর নাম: অর্ধেন্দু বিশ্বাস বাড়ির নং : n0038 বয়স : 66 লিঙ্গ : মহিলা	WB/10/061/120121	327 নাম : অর্ধেন্দু বিশ্বাস পিতার নাম: অমল্য বিশ্বাস বাড়ির নং : n0038 বয়স : 74 লিঙ্গ : পুরুষ	WB/10/061/120120
328 নাম : সনাতন বিশ্বাস পিতার নাম: অরবিন্দ বিশ্বাস বাড়ির নং : n0037 বয়স : 46 লিঙ্গ : পুরুষ	GNN1339654	329 নাম : তরুন বিশ্বাস পিতার নাম: অরবিন্দ বিশ্বাস বাড়ির নং : n0037 বয়স : 53 লিঙ্গ : পুরুষ	WB/10/061/120132	330 নাম : বন্দনা বিশ্বাস স্বামীর নাম: অরুন বিশ্বাস বাড়ির নং : n0037 বয়স : 46 লিঙ্গ : মহিলা	GNN2324168

331 নাম : অরুণ বিশ্বাস পিতার নাম: অরবিন্দ বিশ্বাস বাড়ির নং : n0037 বয়স : 56 লিঙ্গ : পুরুষ	WB/10/061/120131	ফটো উপলব্ধ	332 নাম : রেখারানী বিশ্বাস স্বামীর নাম: অরবিন্দ বিশ্বাস বাড়ির নং : n0037 বয়স : 81 লিঙ্গ : মহিলা	WB/10/061/120128	ফটো উপলব্ধ	333 নাম : অসীমা বিশ্বাস স্বামীর নাম: গণেশ বিশ্বাস বাড়ির নং : n0036 বয়স : 40 লিঙ্গ : মহিলা	GNN2039311	ফটো উপলব্ধ
334 নাম : গনেশ বিশ্বাস পিতার নাম: ব্রজেন বিশ্বাস বাড়ির নং : n0036 বয়স : 53 লিঙ্গ : পুরুষ	UJM2116028	ফটো উপলব্ধ	335 নাম : গীতা বিশ্বাস পিতার নাম: ব্রজেন বিশ্বাস বাড়ির নং : n0036 বয়স : 71 লিঙ্গ : মহিলা	WB/10/061/120118	ফটো উপলব্ধ	336 নাম : অনিমেষ্ বিশ্বাস পিতার নাম: গণেশ বিশ্বাস বাড়ির নং : এন0036 বয়স : 20 লিঙ্গ : পুরুষ	UJM2891216	ফটো উপলব্ধ
337 নাম : সন্ধ্যা বিশ্বাস স্বামীর নাম: জয়দেব বিশ্বাস বাড়ির নং : n0025 বয়স : 52 লিঙ্গ : মহিলা	WB/10/061/120110	ফটো উপলব্ধ	338 নাম : জয়দেব বিশ্বাস পিতার নাম: যামিনী বিশ্বাস বাড়ির নং : n0025 বয়স : 56 লিঙ্গ : পুরুষ	WB/10/061/120109	ফটো উপলব্ধ	339 নাম : ভারতী বিশ্বাস স্বামীর নাম: মনু বিশ্বাস বাড়ির নং : n0024 বয়স : 66 লিঙ্গ : মহিলা	WB/10/061/120106	ফটো উপলব্ধ
340 নাম : মনু বিশ্বাস পিতার নাম: যামিনী বিশ্বাস বাড়ির নং : n0024 বয়স : 69 লিঙ্গ : পুরুষ	WB/10/061/120105	ফটো উপলব্ধ	341 নাম : নীলাঞ্জনা বিশ্বাস স্বামীর নাম: আণ্ডতোষ বিশ্বাস বাড়ির নং : n0022 বয়স : 29 লিঙ্গ : মহিলা	UJM1721992	ফটো উপলব্ধ	342 নাম : অসিম বিশ্বাস পিতার নাম: মলিন বিশ্বাস বাড়ির নং : n0022 বয়স : 61 লিঙ্গ : পুরুষ	WB/10/061/120102	ফটো উপলব্ধ
343 নাম : আনন্দ বিশ্বাস পিতার নাম: মলিন চন্দ্র বিশ্বাস বাড়ির নং : n0022 বয়স : 65 লিঙ্গ : পুরুষ	UJM2696904	ফটো উপলব্ধ	344 নাম : জটীলা বিশ্বাস স্বামীর নাম: মলিন বিশ্বাস বাড়ির নং : n0022 বয়স : 85 লিঙ্গ : মহিলা	WB/10/061/120101	ফটো উপলব্ধ	345 নাম : মেনকা বিশ্বাস স্বামীর নাম: সুনীলকুমার বিশ্বাস বাড়ির নং : n0021 বয়স : 46 লিঙ্গ : মহিলা	GNN2039329	ফটো উপলব্ধ
346 নাম : সুনীল বিশ্বাস পিতার নাম: গোপাল বিশ্বাস বাড়ির নং : n0021 বয়স : 59 লিঙ্গ : পুরুষ	WB/10/061/120100	ফটো উপলব্ধ	347 নাম : জুলি অধিকারী স্বামীর নাম: কেশব চন্দ্র আধিকারী বাড়ির নং : n0020 বয়স : 34 লিঙ্গ : মহিলা	UJM1213297	ফটো উপলব্ধ	348 নাম : শ্রীকৃষ্ণ বিশ্বাস পিতার নাম: গোপাল বিশ্বাস বাড়ির নং : n0020 বয়স : 64 লিঙ্গ : পুরুষ	WB/10/061/120099	ফটো উপলব্ধ
349 নাম : শোভন বিশ্বাস পিতার নাম: সুশীল বিশ্বাস বাড়ির নং : n0019 বয়স : 31 লিঙ্গ : পুরুষ	UJM1502004	ফটো উপলব্ধ	350 নাম : সুভদ্রা বিশ্বাস স্বামীর নাম: সুশীল বিশ্বাস বাড়ির নং : n0019 বয়স : 59 লিঙ্গ : মহিলা	WB/10/061/120098	ফটো উপলব্ধ	351 নাম : গীতা বিশ্বাস স্বামীর নাম: চৈতন্য বিশ্বাস বাড়ির নং : n0018 বয়স : 46 লিঙ্গ : মহিলা	GNN1339274	ফটো উপলব্ধ
352 নাম : মিনতী বিশ্বাস স্বামীর নাম: প্রভাষ বিশ্বাস বাড়ির নং : n0011 বয়স : 56 লিঙ্গ : মহিলা	GNN1340371	ফটো উপলব্ধ	353 নাম : প্রভাষ বিশ্বাস পিতার নাম: অনিল বিশ্বাস বাড়ির নং : n0011 বয়স : 63 লিঙ্গ : পুরুষ	WB/10/061/120071	ফটো উপলব্ধ	354 নাম : মালতী বিশ্বাস স্বামীর নাম: সুব্রত বিশ্বাস বাড়ির নং : n0011 বয়স : 46 লিঙ্গ : মহিলা	GNN1577121	ফটো উপলব্ধ
355 নাম : সুব্রত বিশ্বাস পিতার নাম: অনিল বিশ্বাস বাড়ির নং : n0011 বয়স : 66 লিঙ্গ : পুরুষ	WB/10/061/120070	ফটো উপলব্ধ	356 নাম : ইতিকা বিশ্বাস স্বামীর নাম: অনন্ত বিশ্বাস বাড়ির নং : n0011 বয়স : 58 লিঙ্গ : মহিলা	WB/10/061/120069	ফটো উপলব্ধ	357 নাম : অনন্ত বিশ্বাস পিতার নাম: অনিল বিশ্বাস বাড়ির নং : n0011 বয়স : 71 লিঙ্গ : পুরুষ	WB/10/061/120068	ফটো উপলব্ধ
358 নাম : শিল্পী বিশ্বাস স্বামীর নাম: গৌতম বিশ্বাস বাড়ির নং : n0010 বয়স : 45 লিঙ্গ : মহিলা	GNN2324226	ফটো উপলব্ধ	359 নাম : পর্ণা বিশ্বাস স্বামীর নাম: সুজয় বিশ্বাস বাড়ির নং : n0010 বয়স : 32 লিঙ্গ : মহিলা	XMB1321066	ফটো উপলব্ধ	360 নাম : সুজয় বিশ্বাস পিতার নাম: কুমারেশ বিশ্বাস বাড়ির নং : n0010 বয়স : 39 লিঙ্গ : পুরুষ	GNN2039295	ফটো উপলব্ধ

361 নাম : পৌতম বিশ্বাস পিতার নাম: কুমারেশ বিশ্বাস বাড়ির নং : n0010 বয়স : 54 লিঙ্গ : পুরুষ	UJM2115343 ফটো উপলব্ধ	362 নাম : স্বাধীন বিশ্বাস পিতার নাম: সমরেশ বিশ্বাস বাড়ির নং : n0009 বয়স : 51 লিঙ্গ : পুরুষ	WB/10/061/120062 ফটো উপলব্ধ	363 নাম : প্রনতি বিশ্বাস স্বামীর নাম: সুভাষ বিশ্বাস বাড়ির নং : n0009 বয়স : 45 লিঙ্গ : মহিলা	GNN1339910 ফটো উপলব্ধ
364 নাম : মিরাবিশ্বাস স্বামীর নাম: সমরেশ বিশ্বাস বাড়ির নং : n0009 বয়স : 79 লিঙ্গ : মহিলা	WB/10/061/120060 ফটো উপলব্ধ	365 নাম : পরিনীতা বিশ্বাস স্বামীর নাম: সৌমেন বিশ্বাস বাড়ির নং : n0005 বয়স : 33 লিঙ্গ : মহিলা	UJM1502129 ফটো উপলব্ধ	366 নাম : লতিকা বিশ্বাস স্বামীর নাম: সঞ্জয় বিশ্বাস বাড়ির নং : n0005 বয়স : 39 লিঙ্গ : মহিলা	GNN2531010 ফটো উপলব্ধ
367 নাম : সঞ্জয় বিশ্বাস পিতার নাম: অমরেশ বিশ্বাস বাড়ির নং : n0005 বয়স : 55 লিঙ্গ : পুরুষ	WB/10/061/120044 ফটো উপলব্ধ	368 নাম : আশীষ বিশ্বাস পিতার নাম: অমরেশ বিশ্বাস বাড়ির নং : n0005 বয়স : 59 লিঙ্গ : পুরুষ	UJM2113645 ফটো উপলব্ধ	369 নাম : মিতালী বিশ্বাস স্বামীর নাম: গোলকেশ বিশ্বাস বাড়ির নং : n0004 বয়স : 40 লিঙ্গ : মহিলা	GNN2531036 ফটো উপলব্ধ
370 নাম : গোলোকেশ বিশ্বাস পিতার নাম: পূর্ণচন্দ্র বিশ্বাস বাড়ির নং : n0004 বয়স : 55 লিঙ্গ : পুরুষ	UJM2755668 ফটো উপলব্ধ	371 নাম : অজন্তা বিশ্বাস স্বামীর নাম: অলকেশ বিশ্বাস বাড়ির নং : n0004 বয়স : 44 লিঙ্গ : মহিলা	UJM1155498 ফটো উপলব্ধ	372 নাম : অলকেশ বিশ্বাস পিতার নাম: পূর্ণচন্দ্র বিশ্বাস বাড়ির নং : n0004 বয়স : 58 লিঙ্গ : পুরুষ	WB/10/061/120048 ফটো উপলব্ধ
373 নাম : লক্ষীরানী বিশ্বাস স্বামীর নাম: পুলকেশ বিশ্বাস বাড়ির নং : n0004 বয়স : 45 লিঙ্গ : মহিলা	GNN2324283 ফটো উপলব্ধ	374 নাম : পুলকেশ বিশ্বাস পিতার নাম: পূর্ণচন্দ্র বিশ্বাস বাড়ির নং : n0004 বয়স : 61 লিঙ্গ : পুরুষ	WB/10/061/120047 ফটো উপলব্ধ	375 নাম : রেখা বিশ্বাস স্বামীর নাম: পূর্ণচন্দ্র বিশ্বাস বাড়ির নং : n0004 বয়স : 81 লিঙ্গ : মহিলা	WB/10/061/120046 ফটো উপলব্ধ
376 নাম : রীতা বিশ্বাস স্বামীর নাম: শঙ্কর বিশ্বাস বাড়ির নং : n0003 বয়স : 43 লিঙ্গ : মহিলা	GNN1581602 ফটো উপলব্ধ	377 নাম : কিংকর বিশ্বাস পিতার নাম: সমীর বিশ্বাস বাড়ির নং : n0003 বয়স : 39 লিঙ্গ : পুরুষ	UJM0543090 ফটো উপলব্ধ	378 নাম : শঙ্কর বিশ্বাস পিতার নাম: সমীর বিশ্বাস বাড়ির নং : n0003 বয়স : 43 লিঙ্গ : পুরুষ	GNN1581594 ফটো উপলব্ধ
379 নাম : তরুন বিশ্বাস পিতার নাম: সুদর্শন বিশ্বাস বাড়ির নং : n0003 বয়স : 47 লিঙ্গ : পুরুষ	GNN1340439 ফটো উপলব্ধ	380 নাম : সন্টু বিশ্বাস পিতার নাম: সুদর্শন বিশ্বাস বাড়ির নং : n0003 বয়স : 61 লিঙ্গ : পুরুষ	WB/10/061/120036 ফটো উপলব্ধ	381 নাম : আশোকা বিশ্বাস (মন্ডল) স্বামীর নাম: শ্রীকৃষ্ণ বিশ্বাস বাড়ির নং : n0164 বয়স : 39 লিঙ্গ : মহিলা	UJM1213370 ফটো উপলব্ধ
382 নাম : তাঞ্জেল সেখ পিতার নাম: ছুরমান সেখ বাড়ির নং : n0114 বয়স : 31 লিঙ্গ : পুরুষ	UJM1722073 ফটো উপলব্ধ	383 নাম : পারুল বেগম স্বামীর নাম: ছুরমান বিবি বাড়ির নং : n0114 বয়স : 63 লিঙ্গ : মহিলা	GNN2615078 ফটো উপলব্ধ	384 নাম : রেখা বিবি স্বামীর নাম: তাঞ্জেল সেখ বাড়ির নং : এন0114 বয়স : 28 লিঙ্গ : মহিলা	UJM1999317 ফটো উপলব্ধ
385 নাম : নারায়ণ চন্দ্র ভট্টাচার্য পিতার নাম: নিমাই ভট্টাচার্য বাড়ির নং : n0101 বয়স : 65 লিঙ্গ : পুরুষ	UJM2113413 ফটো উপলব্ধ	386 নাম : নিলয় ভট্টাচার্য পিতার নাম: নারায়ণ ভট্টাচার্য বাড়ির নং : n0101 বয়স : 33 লিঙ্গ : পুরুষ	UJM1314574 ফটো উপলব্ধ	387 নাম : সুসীতা চক্রবর্তী ভট্টাচার্য স্বামীর নাম: নিলয় ভট্টাচার্য বাড়ির নং : খানপুর বয়স : 28 লিঙ্গ : মহিলা	UJM2620680 ফটো উপলব্ধ
388 নাম : অগ্নিভ ভট্টাচার্য পিতার নাম: অমৃত ভট্টাচার্য বাড়ির নং : N0125 বয়স : 24 লিঙ্গ : পুরুষ	UJM2470466 ফটো উপলব্ধ	389 নাম : আশীষ ভট্টাচার্য পিতার নাম: নন্দকুমার ভট্টাচার্য বাড়ির নং : n0125 বয়স : 47 লিঙ্গ : পুরুষ	UJM2115699 ফটো উপলব্ধ	390 নাম : সোনালী ভট্টাচার্য স্বামীর নাম: অমৃত ভট্টাচার্য বাড়ির নং : n0125 বয়স : 43 লিঙ্গ : মহিলা	GNN2039501 ফটো উপলব্ধ



391 নাম : অমৃত ভট্টাচার্য্য পিতার নাম: নন্দকুমার ভট্টাচার্য্য বাড়ির নং : n0125 বয়স : 50 লিঙ্গ : পুরুষ	UJM2947323 ফটো উপলব্ধ	392 নাম : প্রতাপ মণ্ডল পিতার নাম: নিশীথ মণ্ডল বাড়ির নং : n0200 বয়স : 27 লিঙ্গ : পুরুষ	UJM1865146 ফটো উপলব্ধ	393 নাম : টুঙ্গা মণ্ডল স্বামীর নাম: বিজন মণ্ডল বাড়ির নং : N0122 বয়স : 26 লিঙ্গ : মহিলা	UJM1965045 ফটো উপলব্ধ
394 নাম : সৌগত মণ্ডল পিতার নাম: সঞ্জিত কুমার মন্ডল বাড়ির নং : n0222 বয়স : 27 লিঙ্গ : পুরুষ	UJM1951722 ফটো উপলব্ধ	395 নাম : সিধু মণ্ডল পিতার নাম: সুভাষ মণ্ডল বাড়ির নং : n0223 বয়স : 26 লিঙ্গ : পুরুষ	UJM1951730 ফটো উপলব্ধ	396 নাম : রথীন মণ্ডল পিতার নাম: উত্তম মণ্ডল বাড়ির নং : n0225 বয়স : 26 লিঙ্গ : পুরুষ	UJM1951755 ফটো উপলব্ধ
397 নাম : অনামিকা মণ্ডল পিতার নাম: ক্ষিতীশ মণ্ডল বাড়ির নং : n0199 বয়স : 28 লিঙ্গ : মহিলা	UJM1865138 ফটো উপলব্ধ	398 নাম : রিজু মণ্ডল পিতার নাম: ভাগবত মণ্ডল বাড়ির নং : n0201 বয়স : 27 লিঙ্গ : পুরুষ	UJM1865153 ফটো উপলব্ধ	399 নাম : প্রাচী মন্ডল স্বামীর নাম: রিজু মন্ডল বাড়ির নং : এন0201 বয়স : 21 লিঙ্গ : মহিলা	UJM2805703 ফটো উপলব্ধ
400 নাম : নয়নমনি মণ্ডল (বিশ্বাস) স্বামীর নাম: সমিত বিশ্বাস বাড়ির নং : n0214 বয়স : 28 লিঙ্গ : মহিলা	UJM1951649 ফটো উপলব্ধ	401 নাম : রাজেশ মন্ডল পিতার নাম: জয়দেব মন্ডল বাড়ির নং : 0161 বয়স : 26 লিঙ্গ : পুরুষ	UJM1951557 ফটো উপলব্ধ	402 নাম : নির্মল মন্ডল পিতার নাম: নন্দ কিশোর মন্ডল বাড়ির নং : 0146 বয়স : 26 লিঙ্গ : পুরুষ	UJM1951565 ফটো উপলব্ধ
403 নাম : আসমত মন্ডল পিতার নাম: হাপেজদ্দিন মন্ডল বাড়ির নং : n0171 বয়স : 63 লিঙ্গ : পুরুষ	GNN0025361 ফটো উপলব্ধ	404 নাম : তপন কুমার মন্ডল পিতার নাম: সন্তোষ মন্ডল বাড়ির নং : n0033 বয়স : 60 লিঙ্গ : পুরুষ	WB/10/061/120286 ফটো উপলব্ধ	405 নাম : বিদ্যুৎ মন্ডল পিতার নাম: বাসুদেব মন্ডল বাড়ির নং : n0012 বয়স : 28 লিঙ্গ : পুরুষ	UJM1833391 ফটো উপলব্ধ
406 নাম : স্বপন কুমার মন্ডল পিতার নাম: সন্তোষ মন্ডল বাড়ির নং : n0032 বয়স : 67 লিঙ্গ : পুরুষ	WB/10/061/120284 ফটো উপলব্ধ	407 নাম : লিপিকা মন্ডল স্বামীর নাম: পুষ্পেন্দু মন্ডল বাড়ির নং : n0035 বয়স : 38 লিঙ্গ : মহিলা	GNN2531077 ফটো উপলব্ধ	408 নাম : পাপিয়া খাতুন স্বামীর নাম: হাসানুজ্জামান মন্ডল বাড়ির নং : n0115 বয়স : 32 লিঙ্গ : মহিলা	UJM1790872 ফটো উপলব্ধ
409 নাম : সঞ্জয় মণ্ডল পিতার নাম: সুশান্ত মন্ডল বাড়ির নং : n0141 বয়স : 30 লিঙ্গ : পুরুষ	UJM1627512 ফটো উপলব্ধ	410 নাম : শুভেন্দু মন্ডল পিতার নাম: সুধীর মন্ডল বাড়ির নং : n0034 বয়স : 59 লিঙ্গ : পুরুষ	UJM2615920 ফটো উপলব্ধ	411 নাম : বাণী ইয়ামিন মন্ডল পিতার নাম: নুরুল ইসলাম মন্ডল বাড়ির নং : n0178 বয়স : 39 লিঙ্গ : পুরুষ	GNN2614980 ফটো উপলব্ধ
412 নাম : সঞ্জু মন্ডল পিতার নাম: স্বপন কুমার মন্ডল বাড়ির নং : n0032 বয়স : 28 লিঙ্গ : পুরুষ	UJM1791029 ফটো উপলব্ধ	413 নাম : মাফুজা খাতুন স্বামীর নাম: জামানুল্লা মন্ডল বাড়ির নং : N0180 বয়স : 25 লিঙ্গ : মহিলা	UJM2469914 ফটো উপলব্ধ	414 নাম : সহাজুল মন্ডল পিতার নাম: মহাসীন মন্ডল বাড়ির নং : নং169 বয়স : 53 লিঙ্গ : পুরুষ	UJM2488286 ফটো উপলব্ধ
415 নাম : শম্পা সরকার স্বামীর নাম: মানব মন্ডল বাড়ির নং : এন0139 বয়স : 34 লিঙ্গ : মহিলা	UJM1311711 ফটো উপলব্ধ	416 নাম : ভাগবত মন্ডল পিতার নাম: নিতাই মন্ডল বাড়ির নং : n0150 বয়স : 59 লিঙ্গ : পুরুষ	UJM2118164 ফটো উপলব্ধ	417 নাম : লাবনী মন্ডল স্বামীর নাম: সঞ্জু মন্ডল বাড়ির নং : এন0032 বয়স : 30 লিঙ্গ : মহিলা	UJM2756419 ফটো উপলব্ধ
418 নাম : শেফালী মন্ডল স্বামীর নাম: সঞ্জিত মন্ডল বাড়ির নং : n0136 বয়স : 39 লিঙ্গ : মহিলা	GNN2686467 ফটো উপলব্ধ	419 নাম : বুদ্ধ দেব মন্ডল পিতার নাম: সৃষ্টিধর মন্ডল বাড়ির নং : n0145 বয়স : 60 লিঙ্গ : পুরুষ	UJM277480 ফটো উপলব্ধ	420 নাম : কম্পনা মন্ডল স্বামীর নাম: বুদ্ধদেব মন্ডল বাড়ির নং : n0145 বয়স : 51 লিঙ্গ : মহিলা	UJM2760866 ফটো উপলব্ধ

421	UJM1155522	নাম : মানব মণ্ডল পিতার নাম: জগন্নাথ মণ্ডল বাড়ির নং : n0139 বয়স : 42 লিঙ্গ : পুরুষ	ফটো উপলব্ধ	422	UJM2805463	নাম : যমুনা মন্ডল স্বামীর নাম: বিমান মন্ডল বাড়ির নং : এন0052 বয়স : 22 লিঙ্গ : মহিলা	ফটো উপলব্ধ	423	UJM2695088	নাম : ডলি মন্ডল স্বামীর নাম: স্বপন মন্ডল বাড়ির নং : n0032 বয়স : 63 লিঙ্গ : মহিলা	ফটো উপলব্ধ
424	UJM2116473	নাম : লতিকা মন্ডল স্বামীর নাম: জয়ন্ত মন্ডল বাড়ির নং : n0143 বয়স : 48 লিঙ্গ : মহিলা	ফটো উপলব্ধ	425	UJM1999176	নাম : রিমি মন্ডল পিতার নাম: নিমাই মন্ডল বাড়ির নং : এন0161 বয়স : 25 লিঙ্গ : মহিলা	ফটো উপলব্ধ	426	UJM1999192	নাম : সুদীপ মন্ডল পিতার নাম: সনাতন মন্ডল বাড়ির নং : এন0144 বয়স : 25 লিঙ্গ : পুরুষ	ফটো উপলব্ধ
427	UJM1999226	নাম : সুব্রত মন্ডল পিতার নাম: বাসুদেব মন্ডল বাড়ির নং : এন0148 বয়স : 27 লিঙ্গ : পুরুষ	ফটো উপলব্ধ	428	UJM1999242	নাম : রাজ মন্ডল পিতার নাম: রঞ্জিত মন্ডল বাড়ির নং : এন0136 বয়স : 25 লিঙ্গ : পুরুষ	ফটো উপলব্ধ	429	UJM1999309	নাম : সৌগতম মন্ডল পিতার নাম: সদানন্দ মন্ডল বাড়ির নং : এন0069 বয়স : 26 লিঙ্গ : পুরুষ	ফটো উপলব্ধ
430	UJM1790922	নাম : হাসমাতুল্লা মন্ডল পিতার নাম: রুহুল কাদিম মন্ডল বাড়ির নং : n0113 বয়স : 28 লিঙ্গ : পুরুষ	ফটো উপলব্ধ	431	UJM1394618	নাম : মুর্শিদা বিবি স্বামীর নাম: সমীরুল সেখ বাড়ির নং : এন0157 বয়স : 32 লিঙ্গ : মহিলা	ফটো উপলব্ধ	432	GNN2686715	নাম : সমিকুল সেখ পিতার নাম: রহেদ সেখ বাড়ির নং : এন0157 বয়স : 40 লিঙ্গ : পুরুষ	ফটো উপলব্ধ
433	GNN2686699	নাম : মনিরুল সেখ পিতার নাম: রহেদ সেখ বাড়ির নং : এন0157 বয়স : 38 লিঙ্গ : পুরুষ	ফটো উপলব্ধ	434	MWR2683571	নাম : তাসলিমা খাতুন পিতার নাম: আহসেন মন্ডল বাড়ির নং : N0178 বয়স : 36 লিঙ্গ : মহিলা	ফটো উপলব্ধ	435	UJM2115152	নাম : বাসুদেব মন্ডল পিতার নাম: শম্ভু মন্ডল বাড়ির নং : n0148 বয়স : 46 লিঙ্গ : পুরুষ	ফটো উপলব্ধ
436	GNN1339068	নাম : রাজকুমার মন্ডল পিতার নাম: অজিত মন্ডল বাড়ির নং : n0080 বয়স : 50 লিঙ্গ : পুরুষ	ফটো উপলব্ধ	437	UJM1502020	নাম : কৌশিক মন্ডল পিতার নাম: কার্তিক মন্ডল বাড়ির নং : n0152 বয়স : 31 লিঙ্গ : পুরুষ	ফটো উপলব্ধ	438	UJM2117059	নাম : মাধবীলতা মন্ডল স্বামীর নাম: সহদেব মন্ডল বাড়ির নং : n0147 বয়স : 50 লিঙ্গ : মহিলা	ফটো উপলব্ধ
439	UJM2117596	নাম : সন্দীপ কুমার মন্ডল পিতার নাম: রামনারায়ন মন্ডল বাড়ির নং : n0146 বয়স : 49 লিঙ্গ : পুরুষ	ফটো উপলব্ধ	440	UJM2456176	নাম : মুন্নি মন্ডল স্বামীর নাম: প্রীতম মন্ডল বাড়ির নং : এন0143 বয়স : 24 লিঙ্গ : মহিলা	ফটো উপলব্ধ	441	UJM2831964	নাম : সন্ধ্যা মন্ডল স্বামীর নাম: তপন মন্ডল বাড়ির নং : n0033 বয়স : 53 লিঙ্গ : মহিলা	ফটো উপলব্ধ
442	UJM2830305	নাম : লক্ষ্মী মন্ডল স্বামীর নাম: বাসুদেব মন্ডল বাড়ির নং : n0066 বয়স : 60 লিঙ্গ : মহিলা	ফটো উপলব্ধ	443	UJM2113371	নাম : বরুণ কুমার মন্ডল পিতার নাম: জ্যোতির্ময় মন্ডল বাড়ির নং : n0062 বয়স : 49 লিঙ্গ : পুরুষ	ফটো উপলব্ধ	444	UJM0543355	নাম : ফজর আলি মন্ডল পিতার নাম: মোমিন মন্ডল বাড়ির নং : n0115 বয়স : 65 লিঙ্গ : পুরুষ	ফটো উপলব্ধ
445	UJM2805745	নাম : নেহা মন্ডল স্বামীর নাম: কৌশিক মন্ডল বাড়ির নং : এন0152 বয়স : 22 লিঙ্গ : মহিলা	ফটো উপলব্ধ	446	UJM1627470	নাম : প্রীতম মণ্ডল পিতার নাম: জয়ন্ত মণ্ডল বাড়ির নং : n0143 বয়স : 30 লিঙ্গ : পুরুষ	ফটো উপলব্ধ	447	WB/10/061/120354	নাম : সুভাষ মন্ডল পিতার নাম: রমণী মন্ডল বাড়ির নং : n0144 বয়স : 59 লিঙ্গ : পুরুষ	ফটো উপলব্ধ
448	GNN1339944	নাম : শিবানী মন্ডল স্বামীর নাম: সুভাষ মন্ডল বাড়ির নং : n0144 বয়স : 50 লিঙ্গ : মহিলা	ফটো উপলব্ধ	449	UJM2113710	নাম : সনাতন মন্ডল পিতার নাম: রমানি রঞ্জন মন্ডল বাড়ির নং : n0144 বয়স : 48 লিঙ্গ : পুরুষ	ফটো উপলব্ধ	450	GNN1340504	নাম : মুনালী মণ্ডল স্বামীর নাম: সনাতন মণ্ডল বাড়ির নং : n0144 বয়স : 43 লিঙ্গ : মহিলা	ফটো উপলব্ধ

451 নাম : বিশ্বজিত মন্ডল পিতার নাম: সুষ্টিধর মন্ডল বাড়ির নং : n0145 বয়স : 55 লিঙ্গ : পুরুষ ফটো উপলব্ধ	WB/10/061/120345	452 নাম : রুপালি মন্ডল স্বামীর নাম: বিশ্বজিত মন্ডল বাড়ির নং : n0145 বয়স : 38 লিঙ্গ : মহিলা ফটো উপলব্ধ	GNN2686459	453 নাম : রামনারায়ণ মন্ডল পিতার নাম: শ্যামাপদ মন্ডল বাড়ির নং : n0146 বয়স : 82 লিঙ্গ : পুরুষ ফটো উপলব্ধ	UJM2117083
454 নাম : নন্দ কিশোর মন্ডল পিতার নাম: রামনারায়ণ মন্ডল বাড়ির নং : n0146 বয়স : 61 লিঙ্গ : পুরুষ ফটো উপলব্ধ	WB/10/061/120348	455 নাম : ষষ্ঠীচরণ মন্ডল পিতার নাম: রামনারায়ণ মন্ডল বাড়ির নং : n0146 বয়স : 55 লিঙ্গ : পুরুষ ফটো উপলব্ধ	UJM2114411	456 নাম : কাবেরী মন্ডল স্বামীর নাম: সন্দীপ কুমার মন্ডল বাড়ির নং : n0146 বয়স : 37 লিঙ্গ : মহিলা ফটো উপলব্ধ	UJM1502053
457 নাম : চন্দনা মণ্ডল স্বামীর নাম: নন্দ কিশোর মন্ডল বাড়ির নং : n0146 বয়স : 53 লিঙ্গ : মহিলা ফটো উপলব্ধ	GNN1339746	458 নাম : সহদেব মন্ডল পিতার নাম: শম্ভু মন্ডল বাড়ির নং : n0147 বয়স : 55 লিঙ্গ : পুরুষ ফটো উপলব্ধ	UJM2117117	459 নাম : সমিত মন্ডল পিতার নাম: সহদেব মন্ডল বাড়ির নং : n0147 বয়স : 30 লিঙ্গ : পুরুষ ফটো উপলব্ধ	UJM1721968
460 নাম : সরস্বতী মন্ডল স্বামীর নাম: নিতাই মন্ডল বাড়ির নং : n0150 বয়স : 83 লিঙ্গ : মহিলা ফটো উপলব্ধ	WB/10/061/120333	461 নাম : চম্পা মন্ডল স্বামীর নাম: ভাগবত মন্ডল বাড়ির নং : n0150 বয়স : 45 লিঙ্গ : মহিলা ফটো উপলব্ধ	GNN2039584	462 নাম : কার্তিক মন্ডল পিতার নাম: উপানন্দ মন্ডল বাড়ির নং : n0152 বয়স : 63 লিঙ্গ : পুরুষ ফটো উপলব্ধ	UJM2117216
463 নাম : কনিকা মন্ডল স্বামীর নাম: কার্তিক মন্ডল বাড়ির নং : n0152 বয়স : 58 লিঙ্গ : মহিলা ফটো উপলব্ধ	UJM2117430	464 নাম : কৃষ্ণমোহন মন্ডল পিতার নাম: উপানন্দ মন্ডল বাড়ির নং : n0152 বয়স : 61 লিঙ্গ : পুরুষ ফটো উপলব্ধ	WB/10/061/120331	465 নাম : কপাল কুন্ডলিকা মণ্ডল স্বামীর নাম: কৃষ্ণমোহন মণ্ডল বাড়ির নং : n0152 বয়স : 47 লিঙ্গ : মহিলা ফটো উপলব্ধ	GNN1340512
466 নাম : বাসন্তী মন্ডল স্বামীর নাম: আনন্দ মন্ডল বাড়ির নং : n0155 বয়স : 69 লিঙ্গ : মহিলা ফটো উপলব্ধ	WB/10/061/120318	467 নাম : রীতা মন্ডল স্বামীর নাম: আশীষ মন্ডল বাড়ির নং : n0155 বয়স : 38 লিঙ্গ : মহিলা ফটো উপলব্ধ	GNN2531069	468 নাম : সুখেন মন্ডল পিতার নাম: অবিনাস মন্ডল বাড়ির নং : n0156 বয়স : 72 লিঙ্গ : পুরুষ ফটো উপলব্ধ	UJM2906113
469 নাম : শঙ্কর মন্ডল পিতার নাম: শুখেন মন্ডল বাড়ির নং : n0156 বয়স : 44 লিঙ্গ : পুরুষ ফটো উপলব্ধ	GNN1339555	470 নাম : অর্চনা মন্ডল স্বামীর নাম: চিত্তরঞ্জন মন্ডল বাড়ির নং : n0122 বয়স : 63 লিঙ্গ : মহিলা ফটো উপলব্ধ	WB/10/061/120341	471 নাম : বিজন মন্ডল পিতার নাম: বিনয় মন্ডল বাড়ির নং : n0122 বয়স : 39 লিঙ্গ : পুরুষ ফটো উপলব্ধ	GNN2039576
472 নাম : প্রসেনজিত মণ্ডল পিতার নাম: চিত্তরঞ্জন মণ্ডল বাড়ির নং : n0122 বয়স : 30 লিঙ্গ : পুরুষ ফটো উপলব্ধ	UJM1627488	473 নাম : প্রতিমা মন্ডল স্বামীর নাম: সদানন্দ মন্ডল বাড়ির নং : n0123 বয়স : 56 লিঙ্গ : মহিলা ফটো উপলব্ধ	UJM2114700	474 নাম : সুভদ্রা মন্ডল স্বামীর নাম: কার্তিক মন্ডল বাড়ির নং : n0134 বয়স : 78 লিঙ্গ : মহিলা ফটো উপলব্ধ	WB/10/061/120382
475 নাম : সুনীল কুমার মন্ডল পিতার নাম: কার্তিক মন্ডল বাড়ির নং : n0134 বয়স : 60 লিঙ্গ : পুরুষ ফটো উপলব্ধ	WB/10/061/120379	476 নাম : বিভারানী মন্ডল স্বামীর নাম: সুনীল কুমার মন্ডল বাড়ির নং : n0134 বয়স : 56 লিঙ্গ : মহিলা ফটো উপলব্ধ	WB/10/061/120380	477 নাম : মারেজুল মন্ডল পিতার নাম: আসমত মন্ডল বাড়ির নং : n0161 বয়স : 34 লিঙ্গ : পুরুষ ফটো উপলব্ধ	UJM1833425
478 নাম : জীতেশ মন্ডল পিতার নাম: জয়দেব মন্ডল বাড়ির নং : n0161 বয়স : 28 লিঙ্গ : পুরুষ ফটো উপলব্ধ	UJM1833441	479 নাম : সদানন্দ মন্ডল পিতার নাম: শম্ভুনাথ মন্ডল বাড়ির নং : n0123 বয়স : 61 লিঙ্গ : পুরুষ ফটো উপলব্ধ	UJM2114684	480 নাম : সুলেখা মণ্ডল স্বামীর নাম: জয়দেব মণ্ডল বাড়ির নং : n0161 বয়স : 51 লিঙ্গ : মহিলা ফটো উপলব্ধ	GNN2039733



481 নাম : মিনতী মন্ডল স্বামীর নাম: সুজিত কুমার মন্ডল বাড়ির নং : n0185 বয়স : 49 লিঙ্গ : মহিলা	GNN1339951 ফটো উপলব্ধ	482 নাম : অনিল মন্ডল পিতার নাম: কার্তিক মন্ডল বাড়ির নং : n0134 বয়স : 51 লিঙ্গ : পুরুষ	UJM2113793 ফটো উপলব্ধ	483 নাম : শ্যামলী মন্ডল স্বামীর নাম: অনিল মন্ডল বাড়ির নং : n0134 বয়স : 41 লিঙ্গ : মহিলা	GNN2686475 ফটো উপলব্ধ
484 নাম : প্রদ্যুৎ কুমার মন্ডল পিতার নাম: সুনীল কুমার মন্ডল বাড়ির নং : n0134 বয়স : 33 লিঙ্গ : পুরুষ	UJM1502103 ফটো উপলব্ধ	485 নাম : সদানন্দ মন্ডল পিতার নাম: নুসিংহ মন্ডল বাড়ির নং : n0135 বয়স : 56 লিঙ্গ : পুরুষ	WB/10/061/120377 ফটো উপলব্ধ	486 নাম : জয়ন্তী মন্ডল স্বামীর নাম: সদানন্দ মন্ডল বাড়ির নং : n0135 বয়স : 52 লিঙ্গ : মহিলা	WB/10/061/120378 ফটো উপলব্ধ
487 নাম : ব্রজগোপাল সরকার পিতার নাম: বিশ্বনাথ সরকার বাড়ির নং : n0135 বয়স : 35 লিঙ্গ : পুরুষ	UJM1213206 ফটো উপলব্ধ	488 নাম : সুব্রত মন্ডল পিতার নাম: সহদেব মন্ডল বাড়ির নং : n0135 বয়স : 30 লিঙ্গ : পুরুষ	UJM1722008 ফটো উপলব্ধ	489 নাম : বাসন্তী মন্ডল স্বামীর নাম: রবীন্দ্রনাথ মন্ডল বাড়ির নং : n0136 বয়স : 71 লিঙ্গ : মহিলা	WB/10/061/156177 ফটো উপলব্ধ
490 নাম : রঞ্জিত মন্ডল পিতার নাম: রবীন্দ্রনাথ মন্ডল বাড়ির নং : n0136 বয়স : 46 লিঙ্গ : পুরুষ	WB/10/061/156178 ফটো উপলব্ধ	491 নাম : সঞ্জিত মন্ডল পিতার নাম: রবীন্দ্রনাথ মন্ডল বাড়ির নং : n0136 বয়স : 45 লিঙ্গ : পুরুষ	WB/10/061/156179 ফটো উপলব্ধ	492 নাম : মালবিকা মন্ডল স্বামীর নাম: রনজিত মন্ডল বাড়ির নং : n0136 বয়স : 44 লিঙ্গ : মহিলা	GNN2039550 ফটো উপলব্ধ
493 নাম : সুধীর কুমার মন্ডল পিতার নাম: ব্রহ্মাপদ মন্ডল বাড়ির নং : n0140 বয়স : 89 লিঙ্গ : পুরুষ	UJM2116762 ফটো উপলব্ধ	494 নাম : সুবোধ মন্ডল পিতার নাম: সুধীর কুমার মন্ডল বাড়ির নং : n0140 বয়স : 56 লিঙ্গ : পুরুষ	UJM2117778 ফটো উপলব্ধ	495 নাম : সুজিত কুমার মন্ডল পিতার নাম: সুধীর কুমার মন্ডল বাড়ির নং : n0140 বয়স : 53 লিঙ্গ : পুরুষ	UJM2116820 ফটো উপলব্ধ
496 নাম : সুশান্ত মন্ডল পিতার নাম: সুধীর কুমার মন্ডল বাড়ির নং : n0141 বয়স : 59 লিঙ্গ : পুরুষ	UJM2117331 ফটো উপলব্ধ	497 নাম : আল্পনা মন্ডল স্বামীর নাম: সুশান্ত মন্ডল বাড়ির নং : n0141 বয়স : 53 লিঙ্গ : মহিলা	UJM2117257 ফটো উপলব্ধ	498 নাম : রাধারানী মন্ডল স্বামীর নাম: মনোরঞ্জন মন্ডল বাড়ির নং : n0142 বয়স : 86 লিঙ্গ : মহিলা	WB/10/061/120358 ফটো উপলব্ধ
499 নাম : নিশীথ মন্ডল পিতার নাম: মনোরঞ্জন মন্ডল বাড়ির নং : n0142 বয়স : 63 লিঙ্গ : পুরুষ	WB/10/061/120359 ফটো উপলব্ধ	500 নাম : পৌতমী মন্ডল স্বামীর নাম: নিশীথ মন্ডল বাড়ির নং : n0142 বয়স : 59 লিঙ্গ : মহিলা	WB/10/061/120360 ফটো উপলব্ধ	501 নাম : প্রনব মন্ডল পিতার নাম: নিশীথ মন্ডল বাড়ির নং : n0142 বয়স : 32 লিঙ্গ : পুরুষ	UJM1394287 ফটো উপলব্ধ
502 নাম : প্রশান্ত মন্ডল পিতার নাম: মনোরঞ্জন মন্ডল বাড়ির নং : n0142 বয়স : 59 লিঙ্গ : পুরুষ	WB/10/061/120361 ফটো উপলব্ধ	503 নাম : বর্ণালী মন্ডল স্বামীর নাম: প্রশান্ত মন্ডল বাড়ির নং : n0142 বয়স : 54 লিঙ্গ : মহিলা	WB/10/061/120362 ফটো উপলব্ধ	504 নাম : বিকাশ মন্ডল পিতার নাম: মনোরঞ্জন মন্ডল বাড়ির নং : n0142 বয়স : 53 লিঙ্গ : পুরুষ	WB/10/061/120363 ফটো উপলব্ধ
505 নাম : মৌসুমী মন্ডল স্বামীর নাম: বিকাশ মন্ডল বাড়ির নং : n0142 বয়স : 34 লিঙ্গ : মহিলা	UJM1394378 ফটো উপলব্ধ	506 নাম : কনকলতা মন্ডল স্বামীর নাম: জীতেন্দ্রনাথ মন্ডল বাড়ির নং : n0143 বয়স : 75 লিঙ্গ : মহিলা	UJM2116507 ফটো উপলব্ধ	507 নাম : জয়ন্ত মন্ডল পিতার নাম: জীতেন্দ্রনাথ মন্ডল বাড়ির নং : n0143 বয়স : 58 লিঙ্গ : পুরুষ	WB/10/061/120364 ফটো উপলব্ধ
508 নাম : সুরভী মন্ডল স্বামীর নাম: সমিত মন্ডল বাড়ির নং : নং147 বয়স : 26 লিঙ্গ : মহিলা	UJM2756369 ফটো উপলব্ধ	509 নাম : বিজয়া মন্ডল স্বামীর নাম: মহাদেব মন্ডল বাড়ির নং : n0121 বয়স : 64 লিঙ্গ : মহিলা	WB/10/061/120386 ফটো উপলব্ধ	510 নাম : শুভলক্ষী মন্ডল স্বামীর নাম: আমিত কুমার মন্ডল বাড়ির নং : n0204 বয়স : 31 লিঙ্গ : মহিলা	UJM1470483 ফটো উপলব্ধ



511 নাম : হাবিবা খাতুন স্বামীর নাম: মারেজুল মন্ডল বাড়ির নং: নং161 বয়স : 23 লিঙ্গ : মহিলা	UJM2756310 ফটো উপলব্ধ	512 নাম : মায়ী রানী মণ্ডল স্বামীর নাম: সমরেশ মণ্ডল বাড়ির নং : n0083 বয়স : 42 লিঙ্গ : মহিলা	GNN1339514 ফটো উপলব্ধ	513 নাম : সানাউল্লা মন্ডল পিতার নাম: রুহুল কাদিম মন্ডল বাড়ির নং : N0113 বয়স : 24 লিঙ্গ : পুরুষ	UJM2469286 ফটো উপলব্ধ
514 নাম : রাখী মন্ডল স্বামীর নাম: দিব্যেন্দু বিশ্বাস বাড়ির নং : n0139 বয়স : 30 লিঙ্গ : মহিলা	UJM1627579 ফটো উপলব্ধ	515 নাম : সন্তু মন্ডল পিতার নাম: ষষ্টি চরণ মন্ডল বাড়ির নং : এন0146 বয়স : 23 লিঙ্গ : পুরুষ	UJM2620979 ফটো উপলব্ধ	516 নাম : অসিমা মন্ডল স্বামীর নাম: জয়দেব মন্ডল বাড়ির নং : n0120 বয়স : 59 লিঙ্গ : মহিলা	UJM2615904 ফটো উপলব্ধ
517 নাম : ইসমাতুল্লা খাতুন স্বামীর নাম: ইসমাতুল্লা মন্ডল বাড়ির নং : N0133 বয়স : 23 লিঙ্গ : মহিলা	UJM2459196 ফটো উপলব্ধ	518 নাম : অর্পিতা মন্ডল পিতার নাম: অরুণ মন্ডল বাড়ির নং : এন0062 বয়স : 23 লিঙ্গ : মহিলা	UJM2755916 ফটো উপলব্ধ	519 নাম : কুশল মন্ডল পিতার নাম: কৃষ্ণমোহন মন্ডল বাড়ির নং : এন0152 বয়স : 22 লিঙ্গ : পুরুষ	UJM2755957 ফটো উপলব্ধ
520 নাম : গৌতম মন্ডল পিতার নাম: বিমল মন্ডল বাড়ির নং : n0028 বয়স : 53 লিঙ্গ : পুরুষ	UJM2115673 ফটো উপলব্ধ	521 নাম : নিশীথ মন্ডল পিতার নাম: নিরঞ্জন মন্ডল বাড়ির নং : n0119 বয়স : 68 লিঙ্গ : পুরুষ	UJM2684470 ফটো উপলব্ধ	522 নাম : অনিমা মন্ডল স্বামীর নাম: বনমালী মন্ডল বাড়ির নং : n0027 বয়স : 53 লিঙ্গ : মহিলা	UJM2686806 ফটো উপলব্ধ
523 নাম : অনুশ্রী রয় স্বামীর নাম: ব্রজোগোপাল সরকার বাড়ির নং : নং135 বয়স : 24 লিঙ্গ : মহিলা	UJM2756138 ফটো উপলব্ধ	524 নাম : প্রিয়ান্বিতা মন্ডল স্বামীর নাম: অপূর্ব মন্ডল বাড়ির নং : N0029 বয়স : 27 লিঙ্গ : মহিলা	UJM2462844 ফটো উপলব্ধ	525 নাম : বিদ্যুৎ মন্ডল পিতার নাম: সুনীল কুমার মন্ডল বাড়ির নং : n0134 বয়স : 32 লিঙ্গ : পুরুষ	UJM1502111 ফটো উপলব্ধ
526 নাম : শিউলী মন্ডল পিতার নাম: নীশীথ মন্ডল বাড়ির নং : এন0119 বয়স : 26 লিঙ্গ : মহিলা	UJM1998988 ফটো উপলব্ধ	527 নাম : প্রীতম মন্ডল পিতার নাম: শুভেন্দু মন্ডল বাড়ির নং : এন0034 বয়স : 23 লিঙ্গ : পুরুষ	UJM2620607 ফটো উপলব্ধ	528 নাম : আলেয়া বেগম স্বামীর নাম: সাদ্দাম হোসেন সেখ বাড়ির নং : N0157 বয়স : 36 লিঙ্গ : মহিলা	UJM1127760 ফটো উপলব্ধ
529 নাম : সূতপা মন্ডল স্বামীর নাম: বাবাই মন্ডল বাড়ির নং : এন0001 বয়স : 26 লিঙ্গ : মহিলা	UJM2014603 ফটো উপলব্ধ	530 নাম : সাদ্দাম হোসেন সেখ পিতার নাম: আবুল সেখ বাড়ির নং : N0157 বয়স : 33 লিঙ্গ : পুরুষ	UJM0547539 ফটো উপলব্ধ	531 নাম : কৃষ্ণা মণ্ডল স্বামীর নাম: শুভেন্দু মণ্ডল বাড়ির নং : n0034 বয়স : 49 লিঙ্গ : মহিলা	GNN1575455 ফটো উপলব্ধ
532 নাম : মিন্টু মন্ডল পিতার নাম: অজিত মন্ডল বাড়ির নং : n0080 বয়স : 49 লিঙ্গ : পুরুষ	UJM2115822 ফটো উপলব্ধ	533 নাম : রুশ্মি মন্ডল স্বামীর নাম: মিন্টু মন্ডল বাড়ির নং : n0080 বয়স : 34 লিঙ্গ : মহিলা	UJM1501964 ফটো উপলব্ধ	534 নাম : বনশ্রী মণ্ডল স্বামীর নাম: রাজকুমার মণ্ডল বাড়ির নং : n0080 বয়স : 39 লিঙ্গ : মহিলা	UJM0543769 ফটো উপলব্ধ
535 নাম : শুভ্রা মন্ডল স্বামীর নাম: সুখেন মন্ডল বাড়ির নং : n0083 বয়স : 65 লিঙ্গ : মহিলা	WB/10/061/120303 ফটো উপলব্ধ	536 নাম : সমরেশ মন্ডল পিতার নাম: সুখেন মন্ডল বাড়ির নং : n0083 বয়স : 46 লিঙ্গ : পুরুষ	UJM2115855 ফটো উপলব্ধ	537 নাম : আয়েসা বিবি স্বামীর নাম: ফজর আলি মন্ডল বাড়ির নং : n0115 বয়স : 56 লিঙ্গ : মহিলা	UJM2113736 ফটো উপলব্ধ
538 নাম : আরেফুজ্জামান মন্ডল পিতার নাম: ফজর আলি মন্ডল বাড়ির নং : n0115 বয়স : 33 লিঙ্গ : পুরুষ	UJM1394402 ফটো উপলব্ধ	539 নাম : হাসানুজ্জামান মন্ডল পিতার নাম: ফজর আলি মন্ডল বাড়ির নং : n0115 বয়স : 36 লিঙ্গ : পুরুষ	UJM0543371 ফটো উপলব্ধ	540 নাম : শুকতারী খাতুন স্বামীর নাম: আরেফ জ্জামান মন্ডল বাড়ির নং : এন0115 বয়স : 21 লিঙ্গ : মহিলা	UJM2860070 ফটো উপলব্ধ



541	WB/10/061/120387	ফটো উপলব্ধ	542	WB/10/061/120340	ফটো উপলব্ধ	543	UJM2851285	ফটো উপলব্ধ
নাম : জয়দেব মন্ডল পিতার নাম: নুসিংহ মন্ডল বাড়ির নং : n0120 বয়স : 66 লিঙ্গ : পুরুষ			নাম : চিত্তরঞ্জন মন্ডল পিতার নাম: সৃষ্টিধর মন্ডল বাড়ির নং : n0122 বয়স : 68 লিঙ্গ : পুরুষ			নাম : সেফালী মন্ডল স্বামীর নাম: যষ্টি চরন মন্ডল বাড়ির নং : n0146 বয়স : 48 লিঙ্গ : মহিলা		
544	UJM1998889	ফটো উপলব্ধ	545	UJM1998905	ফটো উপলব্ধ	546	WB/10/061/120255	ফটো উপলব্ধ
নাম : সাহানাজ বিবি স্বামীর নাম: আতারুল সেখ বাড়ির নং : এন0145 বয়স : 29 লিঙ্গ : মহিলা			নাম : সেলিনা বিবি স্বামীর নাম: মনিরুল সেখ বাড়ির নং : এন0156 বয়স : 32 লিঙ্গ : মহিলা			নাম : কালীপদ মন্ডল পিতার নাম: বিদ্যুভূষণ মন্ডল বাড়ির নং : n0002 বয়স : 73 লিঙ্গ : পুরুষ		
547	WB/10/061/120256	ফটো উপলব্ধ	548	GNN2039568	ফটো উপলব্ধ	549	UJM1502012	ফটো উপলব্ধ
নাম : শীলারানী মন্ডল স্বামীর নাম: কালীপদ মন্ডল বাড়ির নং : n0002 বয়স : 69 লিঙ্গ : মহিলা			নাম : বাপ্পা মন্ডল পিতার নাম: কালীপদ মন্ডল বাড়ির নং : n0002 বয়স : 42 লিঙ্গ : পুরুষ			নাম : দেবিকা মন্ডল স্বামীর নাম: বাপ্পা মন্ডল বাড়ির নং : n0002 বয়স : 33 লিঙ্গ : মহিলা		
550	WB/10/061/120258	ফটো উপলব্ধ	551	WB/10/061/120487	ফটো উপলব্ধ	552	UJM1269851	ফটো উপলব্ধ
নাম : বাসুদেব মন্ডল পিতার নাম: কালীপদ মন্ডল বাড়ির নং : n0012 বয়স : 63 লিঙ্গ : পুরুষ			নাম : রীতা মন্ডল স্বামীর নাম: বাসুদেব মন্ডল বাড়ির নং : n0012 বয়স : 50 লিঙ্গ : মহিলা			নাম : বাবাই মন্ডল পিতার নাম: দিলীপ কুমার মন্ডল বাড়ির নং : n0001 বয়স : 34 লিঙ্গ : পুরুষ		
553	GNN2324358	ফটো উপলব্ধ	554	WB/10/061/120252	ফটো উপলব্ধ	555	WB/10/061/120251	ফটো উপলব্ধ
নাম : জয়ন্তী মণ্ডল স্বামীর নাম: অভিমুখ্য মণ্ডল বাড়ির নং : n0001 বয়স : 44 লিঙ্গ : মহিলা			নাম : শর্মিষ্ঠা মন্ডল স্বামীর নাম: দিলীপ মন্ডল বাড়ির নং : n0001 বয়স : 58 লিঙ্গ : মহিলা			নাম : দিলীপ মন্ডল পিতার নাম: ননীপোপাল মন্ডল বাড়ির নং : n0001 বয়স : 64 লিঙ্গ : পুরুষ		
556	UJM1627595	ফটো উপলব্ধ	557	GNN1339472	ফটো উপলব্ধ	558	WB/10/061/120326	ফটো উপলব্ধ
নাম : বাবলি মণ্ডল স্বামীর নাম: মিলন মণ্ডল বাড়ির নং : n0157 বয়স : 34 লিঙ্গ : মহিলা			নাম : মিলন মণ্ডল পিতার নাম: মধুসূদন মণ্ডল বাড়ির নং : n0157 বয়স : 43 লিঙ্গ : পুরুষ			নাম : খুরানী মন্ডল স্বামীর নাম: মধুসূদন মন্ডল বাড়ির নং : n0157 বয়স : 65 লিঙ্গ : মহিলা		
559	WB/10/061/120325	ফটো উপলব্ধ	560	GNN1340017	ফটো উপলব্ধ	561	WB/10/061/120375	ফটো উপলব্ধ
নাম : মধুসূদন মন্ডল পিতার নাম: অবিনাস মন্ডল বাড়ির নং : n0157 বয়স : 69 লিঙ্গ : পুরুষ			নাম : মাধবী মণ্ডল স্বামীর নাম: তিনকড়ি মণ্ডল বাড়ির নং : n0148 বয়স : 46 লিঙ্গ : মহিলা			নাম : সুমিত্রা মন্ডল স্বামীর নাম: জগন্নাথ মন্ডল বাড়ির নং : n0139 বয়স : 63 লিঙ্গ : মহিলা		
562	WB/10/061/120276	ফটো উপলব্ধ	563	WB/10/061/120275	ফটো উপলব্ধ	564	UJM0543496	ফটো উপলব্ধ
নাম : বর্ণালী মন্ডল স্বামীর নাম: ক্ষিতীশ মন্ডল বাড়ির নং : n0030 বয়স : 52 লিঙ্গ : মহিলা			নাম : ক্ষিতীশ মন্ডল পিতার নাম: অবিনাস মন্ডল বাড়ির নং : n0030 বয়স : 59 লিঙ্গ : পুরুষ			নাম : অতসী মণ্ডল পিতার নাম: অসিত কুমার মণ্ডল বাড়ির নং : n0029 বয়স : 36 লিঙ্গ : মহিলা		
565	UJM1213099	ফটো উপলব্ধ	566	WB/10/061/120272	ফটো উপলব্ধ	567	WB/10/061/120271	ফটো উপলব্ধ
নাম : অপূর্ব মন্ডল পিতার নাম: অসিত মন্ডল বাড়ির নং : n0029 বয়স : 35 লিঙ্গ : পুরুষ			নাম : অনিতা মন্ডল স্বামীর নাম: অসিত মন্ডল বাড়ির নং : n0029 বয়স : 69 লিঙ্গ : মহিলা			নাম : অসিত মন্ডল পিতার নাম: অবিনাস মন্ডল বাড়ির নং : n0029 বয়স : 76 লিঙ্গ : পুরুষ		
568	UJM1627553	ফটো উপলব্ধ	569	UJM1155506	ফটো উপলব্ধ	570	WB/10/061/120268	ফটো উপলব্ধ
নাম : উৎপল মণ্ডল পিতার নাম: উত্তম মণ্ডল বাড়ির নং : n0028 বয়স : 30 লিঙ্গ : পুরুষ			নাম : কাকলী মণ্ডল স্বামীর নাম: গৌতম মণ্ডল বাড়ির নং : n0028 বয়স : 39 লিঙ্গ : মহিলা			নাম : রাইবিনোদিনী মন্ডল স্বামীর নাম: উত্তম মন্ডল বাড়ির নং : n0028 বয়স : 50 লিঙ্গ : মহিলা		



571 নাম : উত্তম মন্ডল পিতার নাম: বিমল মন্ডল বাড়ির নং : n0028 বয়স : 57 লিঙ্গ : পুরুষ	UJM2115186 ফটো উপলব্ধ	572 নাম : দুর্গাদাসী মন্ডল স্বামীর নাম: বিমল মন্ডল বাড়ির নং : n0028 বয়স : 86 লিঙ্গ : মহিলা	WB/10/061/120266 ফটো উপলব্ধ	573 নাম : সৌমিত্র মণ্ডল পিতার নাম: বনমালী মণ্ডল বাড়ির নং : n0027 বয়স : 30 লিঙ্গ : পুরুষ	UJM1627462 ফটো উপলব্ধ
574 নাম : বনমালী মন্ডল পিতার নাম: শ্রীকান্ত মন্ডল বাড়ির নং : n0027 বয়স : 63 লিঙ্গ : পুরুষ	UJM2118024 ফটো উপলব্ধ	575 নাম : রমা মন্ডল স্বামীর নাম: বিধান মন্ডল বাড়ির নং : n0026 বয়স : 40 লিঙ্গ : মহিলা	GNN2531051 ফটো উপলব্ধ	576 নাম : বিধান মন্ডল পিতার নাম: শ্রীকান্ত মন্ডল বাড়ির নং : n0026 বয়স : 56 লিঙ্গ : পুরুষ	WB/10/061/120264 ফটো উপলব্ধ
577 নাম : নিশিথ মন্ডল পিতার নাম: বিধান চন্দ্র মন্ডল বাড়ির নং : এন0026 বয়স : 20 লিঙ্গ : পুরুষ	UJM2891133 ফটো উপলব্ধ	578 নাম : সঞ্চিতা বিশ্বাস পিতার নাম: সুনির্মল বিশ্বাস বাড়ির নং : এন0122 বয়স : 27 লিঙ্গ : মহিলা	UJM1859636 ফটো উপলব্ধ	579 নাম : মমিনুল মণ্ডল পিতার নাম: নুরুল ইসলাম মণ্ডল বাড়ির নং : n0180 বয়স : 35 লিঙ্গ : পুরুষ	UJM1627504 ফটো উপলব্ধ
580 নাম : জামানুল্লা মন্ডল পিতার নাম: নুরুল ইসলাম বাড়ির নং : n0180 বয়স : 31 লিঙ্গ : পুরুষ	UJM1501998 ফটো উপলব্ধ	581 নাম : নুরুল ইসলাম মন্ডল পিতার নাম: পাতু মন্ডল বাড়ির নং : n0180 বয়স : 69 লিঙ্গ : পুরুষ	GNN0027383 ফটো উপলব্ধ	582 নাম : রেনুকা বিবি স্বামীর নাম: রহুল কাদিম মণ্ডল বাড়ির নং : n0113 বয়স : 53 লিঙ্গ : মহিলা	GNN1340223 ফটো উপলব্ধ
583 নাম : রহুল কাদিম মন্ডল পিতার নাম: আমিন মন্ডল বাড়ির নং : n0113 বয়স : 66 লিঙ্গ : পুরুষ	UJM2112290 ফটো উপলব্ধ	584 নাম : সর্জিনা খাতুন স্বামীর নাম: সানাত্লা মন্ডল বাড়ির নং : এন0113 বয়স : 20 লিঙ্গ : মহিলা	UJM2860120 ফটো উপলব্ধ	585 নাম : কৃষ্ণা মন্ডল স্বামীর নাম: সুধীর মন্ডল বাড়ির নং : n0035 বয়স : 80 লিঙ্গ : মহিলা	UJM2755650 ফটো উপলব্ধ
586 নাম : পুষ্পেন্দু মন্ডল পিতার নাম: সুধীর কুমার মন্ডল বাড়ির নং : n0035 বয়স : 53 লিঙ্গ : পুরুষ	UJM2114577 ফটো উপলব্ধ	587 নাম : পূর্ণেন্দু মন্ডল পিতার নাম: সুধীর মন্ডল বাড়ির নং : n0035 বয়স : 52 লিঙ্গ : পুরুষ	UJM2755643 ফটো উপলব্ধ	588 নাম : সঞ্চিতা মন্ডল স্বামীর নাম: পূর্ণেন্দু মণ্ডল বাড়ির নং : n0035 বয়স : 38 লিঙ্গ : মহিলা	FRN2941524 ফটো উপলব্ধ
589 নাম : অরুণ মন্ডল পিতার নাম: জ্যোতির্ময় মন্ডল বাড়ির নং : n0062 বয়স : 51 লিঙ্গ : পুরুষ	WB/10/061/120296 ফটো উপলব্ধ	590 নাম : চম্পা মন্ডল স্বামীর নাম: অরুণ মন্ডল বাড়ির নং : n0062 বয়স : 42 লিঙ্গ : মহিলা	GNN2039543 ফটো উপলব্ধ	591 নাম : মীরারানী মন্ডল স্বামীর নাম: জ্যোতির্ময় মন্ডল বাড়ির নং : n0062 বয়স : 73 লিঙ্গ : মহিলা	WB/10/061/120294 ফটো উপলব্ধ
592 নাম : তপতি মণ্ডল স্বামীর নাম: বরুণ মণ্ডল বাড়ির নং : n0062 বয়স : 40 লিঙ্গ : মহিলা	UJM0543694 ফটো উপলব্ধ	593 নাম : মিত্রা মন্ডল পিতার নাম: বরুণ মন্ডল বাড়ির নং : এন0062 বয়স : 22 লিঙ্গ : মহিলা	UJM2891992 ফটো উপলব্ধ	594 নাম : অনিষ মন্ডল পিতার নাম: অরুণ মন্ডল বাড়ির নং : এন0062 বয়স : 20 লিঙ্গ : পুরুষ	UJM2891935 ফটো উপলব্ধ
595 নাম : বংশী মন্ডল পিতার নাম: বসুদেব মন্ডল বাড়ির নং : n0066 বয়স : 53 লিঙ্গ : পুরুষ	WB/10/061/120292 ফটো উপলব্ধ	596 নাম : সুবোধন মন্ডল স্বামীর নাম: বাদলচন্দ্র মন্ডল বাড়ির নং : n0069 বয়স : 71 লিঙ্গ : মহিলা	WB/10/061/120287 ফটো উপলব্ধ	597 নাম : সদানন্দ মন্ডল পিতার নাম: বাদলচন্দ্র মন্ডল বাড়ির নং : n0069 বয়স : 57 লিঙ্গ : পুরুষ	WB/10/061/120288 ফটো উপলব্ধ
598 নাম : জীবানন্দ মন্ডল পিতার নাম: বাদলচন্দ্র মন্ডল বাড়ির নং : n0069 বয়স : 55 লিঙ্গ : পুরুষ	WB/10/061/120289 ফটো উপলব্ধ	599 নাম : সোমা মন্ডল স্বামীর নাম: জীবানন্দ মন্ডল বাড়ির নং : n0069 বয়স : 42 লিঙ্গ : মহিলা	GNN2324366 ফটো উপলব্ধ	600 নাম : বিনাপানী মন্ডল স্বামীর নাম: অজিত মন্ডল বাড়ির নং : n0080 বয়স : 76 লিঙ্গ : মহিলা	WB/10/061/120298 ফটো উপলব্ধ



601 নাম : বিশ্বনাথ মন্ডল পিতার নাম: বিভূতী মন্ডল বাড়ির নং : n0161 বয়স : 66 লিঙ্গ : পুরুষ	WB/10/061/120312	602 নাম : শান্তনা মন্ডল স্বামীর নাম: বিশ্বনাথ মন্ডল বাড়ির নং : n0161 বয়স : 50 লিঙ্গ : মহিলা	UJM2117307	603 নাম : জয়দেব মন্ডল পিতার নাম: বিভূতী মন্ডল বাড়ির নং : n0161 বয়স : 63 লিঙ্গ : পুরুষ	UJM2115202
604 নাম : নিমাই মন্ডল পিতার নাম: বিভূতী মন্ডল বাড়ির নং : n0161 বয়স : 61 লিঙ্গ : পুরুষ	WB/10/061/120315	605 নাম : মিঠু মন্ডল স্বামীর নাম: নিমাই মন্ডল বাড়ির নং : n0161 বয়স : 47 লিঙ্গ : মহিলা	GNN2039592	606 নাম : বিমান মণ্ডল পিতার নাম: বিশ্বনাথ মণ্ডল বাড়ির নং : n0161 বয়স : 31 লিঙ্গ : পুরুষ	UJM1627561
607 নাম : তনুশ্রী মন্ডল (বিশ্বাস) স্বামীর নাম: শঙ্কর মন্ডল বাড়ির নং : n0163 বয়স : 38 লিঙ্গ : মহিলা	UJM1213388	608 নাম : সাবিত্রী মন্ডল (মাল) স্বামীর নাম: সদানন্দ মন্ডল বাড়ির নং : n0165 বয়স : 41 লিঙ্গ : মহিলা	UJM1213362	609 নাম : রিঙ্কু মল স্বামীর নাম: সনাদি মল বাড়ির নং : নং195 বয়স : 36 লিঙ্গ : মহিলা	UJM2756096
610 নাম : সনৎ মাল পিতার নাম: মদন মাল বাড়ির নং : n0195 বয়স : 28 লিঙ্গ : পুরুষ	UJM1865096	611 নাম : বিজয় মাল মায়ের নাম: বিজলী মাল বাড়ির নং : n0196 বয়স : 28 লিঙ্গ : পুরুষ	UJM1865104	612 নাম : লক্ষন মাল পিতার নাম: গৌরাজ মাল বাড়ির নং : n0197 বয়স : 27 লিঙ্গ : পুরুষ	UJM1865112
613 নাম : রাম মাল পিতার নাম: গৌরাজ মাল বাড়ির নং : n0198 বয়স : 27 লিঙ্গ : পুরুষ	UJM1865120	614 নাম : মংলী মাল স্বামীর নাম: গাজল মাল বাড়ির নং : n0091 বয়স : 69 লিঙ্গ : মহিলা	WB/10/061/120454	615 নাম : রমেশ মাল পিতার নাম: গাজল মাল বাড়ির নং : n0091 বয়স : 49 লিঙ্গ : পুরুষ	WB/10/061/120456
616 নাম : যবুনা মাল স্বামীর নাম: রমেশ মাল বাড়ির নং : n0091 বয়স : 42 লিঙ্গ : মহিলা	GNN2039667	617 নাম : বিজলী মাল স্বামীর নাম: কার্তিক মাল বাড়ির নং : n0092 বয়স : 49 লিঙ্গ : মহিলা	UJM2116192	618 নাম : গৌরাজ মাল পিতার নাম: গদাই মাল বাড়ির নং : n0092 বয়স : 56 লিঙ্গ : পুরুষ	WB/10/061/120450
619 নাম : রাখী মাল অন্যান্য: মঙ্গল মাল বাড়ির নং : এন0093 বয়স : 24 লিঙ্গ : মহিলা	UJM2620771	620 নাম : দ্বীপ মাল পিতার নাম: মঙ্গল মাল বাড়ির নং : এন0093 বয়স : 24 লিঙ্গ : পুরুষ	UJM2620805	621 নাম : চন্দন মাল পিতার নাম: গৌড় মাল বাড়ির নং : নং104 বয়স : 22 লিঙ্গ : পুরুষ	UJM2756336
622 নাম : বিপ্লাব মাল পিতার নাম: বিশ্বজিৎ মাল বাড়ির নং : নং 105 বয়স : 22 লিঙ্গ : পুরুষ	UJM2756245	623 নাম : সন্নাট মাল মায়ের নাম: অঞ্জলি মাল বাড়ির নং : নং109 বয়স : 23 লিঙ্গ : পুরুষ	UJM2756260	624 নাম : বিজয় মাল মায়ের নাম: রেণুকা মাল বাড়ির নং : নং109 বয়স : 24 লিঙ্গ : পুরুষ	UJM2756187
625 নাম : সম্পা মল পিতার নাম: ভাদু মল বাড়ির নং : এন0102 বয়স : 23 লিঙ্গ : মহিলা	UJM2756203	626 নাম : পারুল মাল স্বামীর নাম: বাচ্চু মাল বাড়ির নং : এন0103 বয়স : 25 লিঙ্গ : মহিলা	UJM1998939	627 নাম : সপ্তমী মাল স্বামীর নাম: সঞ্জয় মাল বাড়ির নং : এন0105 বয়স : 26 লিঙ্গ : মহিলা	UJM1998962
628 নাম : কাঞ্চন মাল পিতার নাম: বিসু মাল বাড়ির নং : n0103 বয়স : 52 লিঙ্গ : পুরুষ	WB/10/061/120411	629 নাম : সীমা মাল স্বামীর নাম: কাঞ্চন মাল বাড়ির নং : n0103 বয়স : 47 লিঙ্গ : মহিলা	GNN1339373	630 নাম : খোকন মাল পিতার নাম: বিসু মাল বাড়ির নং : n0103 বয়স : 49 লিঙ্গ : পুরুষ	WB/10/061/120412



631 নাম : শঙ্করী মাল স্বামীর নাম: খোকন মাল বাড়ির নং : n0103 বয়স : 37 লিঙ্গ : মহিলা	UJM0544767 ফটো উপলব্ধ	632 নাম : বাচ্চু মাল পিতার নাম: বিণ্ডু মাল বাড়ির নং : n0103 বয়স : 37 লিঙ্গ : পুরুষ	GNN2686483 ফটো উপলব্ধ	633 নাম : গৌর মাল পিতার নাম: রামপদ মাল বাড়ির নং : n0104 বয়স : 56 লিঙ্গ : পুরুষ	UJM2114999 ফটো উপলব্ধ
634 নাম : পদ্মা মাল স্বামীর নাম: বিণ্ডু মাল বাড়ির নং : n0104 বয়স : 48 লিঙ্গ : মহিলা	UJM2115012 ফটো উপলব্ধ	635 নাম : জীতেন মাল পিতার নাম: খেপু মাল বাড়ির নং : n0105 বয়স : 64 লিঙ্গ : পুরুষ	UJM2116234 ফটো উপলব্ধ	636 নাম : কনিকা মাল স্বামীর নাম: রাজু মাল বাড়ির নং : n0166 বয়স : 35 লিঙ্গ : মহিলা	UJM1213446 ফটো উপলব্ধ
637 নাম : প্রতিমা মাল স্বামীর নাম: হেমন্ত মাল বাড়ির নং : n0182 বয়স : 36 লিঙ্গ : মহিলা	UJM1394428 ফটো উপলব্ধ	638 নাম : রাজেশ মাল পিতার নাম: সেন্টু মাল বাড়ির নং : এন0097 বয়স : 24 লিঙ্গ : পুরুষ	UJM2620623 ফটো উপলব্ধ	639 নাম : সুভজিত মাল অন্যান্য: মঙ্গল মাল বাড়ির নং : এন0093 বয়স : 30 লিঙ্গ : পুরুষ	UJM2620656 ফটো উপলব্ধ
640 নাম : ববিতা মাল স্বামীর নাম: কৈলাশ মাল বাড়ির নং : এন0098 বয়স : 23 লিঙ্গ : মহিলা	UJM2620938 ফটো উপলব্ধ	641 নাম : নিখিল মাল মায়ের নাম: চম্পা মাল বাড়ির নং : n0093 বয়স : 25 লিঙ্গ : পুরুষ	UJM2462539 ফটো উপলব্ধ	642 নাম : প্রদীপ মাল মায়ের নাম: চম্পা মাল বাড়ির নং : N0093 বয়স : 24 লিঙ্গ : পুরুষ	UJM2460152 ফটো উপলব্ধ
643 নাম : তারামনি মাল স্বামীর নাম: সাধন মাল বাড়ির নং : N0092 বয়স : 37 লিঙ্গ : মহিলা	UJM2462950 ফটো উপলব্ধ	644 নাম : রিংকী মাল স্বামীর নাম: রাম মাল বাড়ির নং : N0198 বয়স : 24 লিঙ্গ : মহিলা	UJM2459485 ফটো উপলব্ধ	645 নাম : সঞ্জিত মাল মায়ের নাম: ফুল মাল বাড়ির নং : এন0098 বয়স : 34 লিঙ্গ : পুরুষ	UJM2460020 ফটো উপলব্ধ
646 নাম : রুপা মাল স্বামীর নাম: বিশ্বজিৎ মাল বাড়ির নং : N0093 বয়স : 25 লিঙ্গ : মহিলা	UJM2468734 ফটো উপলব্ধ	647 নাম : অজন্তা মাল পিতার নাম: চেতন্য মাল বাড়ির নং : N0095 বয়স : 30 লিঙ্গ : মহিলা	UJM2470003 ফটো উপলব্ধ	648 নাম : রিতা মাল পিতার নাম: শম্ভু মাল বাড়ির নং : N0098 বয়স : 32 লিঙ্গ : মহিলা	UJM2463180 ফটো উপলব্ধ
649 নাম : পিঙ্কি মাল পিতার নাম: মঙ্গল মাল বাড়ির নং : N0093 বয়স : 30 লিঙ্গ : মহিলা	UJM2469948 ফটো উপলব্ধ	650 নাম : বানী মাল স্বামীর নাম: গৌরঙ্গ মাল বাড়ির নং : n0092 বয়স : 51 লিঙ্গ : মহিলা	GNN2531093 ফটো উপলব্ধ	651 নাম : সাধন মাল পিতার নাম: গদাই মাল বাড়ির নং : n0092 বয়স : 51 লিঙ্গ : পুরুষ	WB/10/061/120453 ফটো উপলব্ধ
652 নাম : কাকুলী মাল স্বামীর নাম: তাপস মাল বাড়ির নং : n0092 বয়স : 35 লিঙ্গ : মহিলা	UJM1502186 ফটো উপলব্ধ	653 নাম : সোহাগী মাল স্বামীর নাম: দিনু মাল বাড়ির নং : n0093 বয়স : 81 লিঙ্গ : মহিলা	WB/10/061/120441 ফটো উপলব্ধ	654 নাম : সোনিয়া মাল পিতার নাম: শম্ভু মাল বাড়ির নং : n0093 বয়স : 54 লিঙ্গ : পুরুষ	UJM2116218 ফটো উপলব্ধ
655 নাম : পূর্ণিমা মাল স্বামীর নাম: সোনিয়া মাল বাড়ির নং : n0093 বয়স : 52 লিঙ্গ : মহিলা	GNN2324408 ফটো উপলব্ধ	656 নাম : চম্পা মাল পিতার নাম: দিনু মাল বাড়ির নং : n0093 বয়স : 50 লিঙ্গ : পুরুষ	WB/10/061/120443 ফটো উপলব্ধ	657 নাম : মনিমালা মাল স্বামীর নাম: চম্পা মাল বাড়ির নং : n0093 বয়স : 44 লিঙ্গ : মহিলা	GNN2039691 ফটো উপলব্ধ
658 নাম : বিশ্বজিত মাল মায়ের নাম: পুষ্প মাল বাড়ির নং : n0093 বয়স : 31 লিঙ্গ : পুরুষ	UJM1502178 ফটো উপলব্ধ	659 নাম : লক্ষ্মাই মাল পিতার নাম: মহাদেব মাল বাড়ির নং : n0093 বয়স : 39 লিঙ্গ : পুরুষ	GNN2531127 ফটো উপলব্ধ	660 নাম : প্রসেনজিত মাল পিতার নাম: মহাদেব মাল বাড়ির নং : n0093 বয়স : 38 লিঙ্গ : পুরুষ	GNN2531119 ফটো উপলব্ধ

661 নাম : পূর্ণ মাল পিতার নাম: রবি মাল বাড়ির নং : n0095 বয়স : 63 লিঙ্গ : পুরুষ	WB/10/061/120433	ফটো উপলব্ধ	662 নাম : লক্ষী মাল স্বামীর নাম: পূর্ণ মাল বাড়ির নং : n0095 বয়স : 56 লিঙ্গ : মহিলা	UJM2116135	ফটো উপলব্ধ	663 নাম : টুল মাল স্বামীর নাম: চৈতন্য মাল বাড়ির নং : n0095 বয়স : 54 লিঙ্গ : মহিলা	WB/10/061/120436	ফটো উপলব্ধ
664 নাম : শম্ভু মাল পিতার নাম: রবি মাল বাড়ির নং : n0096 বয়স : 56 লিঙ্গ : পুরুষ	GNN1338920	ফটো উপলব্ধ	665 নাম : বনশ্রী মাল স্বামীর নাম: শম্ভু মাল বাড়ির নং : n0096 বয়স : 51 লিঙ্গ : মহিলা	WB/10/061/120439	ফটো উপলব্ধ	666 নাম : সঞ্জিত মাল পিতার নাম: শম্ভু মাল বাড়ির নং : এন0096 বয়স : 21 লিঙ্গ : পুরুষ	UJM2880375	ফটো উপলব্ধ
667 নাম : বিষ্ণু মাল পিতার নাম: গাজল মাল বাড়ির নং : n0097 বয়স : 79 লিঙ্গ : পুরুষ	UJM2116051	ফটো উপলব্ধ	668 নাম : বিষ্ণু মাল স্বামীর নাম: বিষ্ণু মাল বাড়ির নং : n0097 বয়স : 72 লিঙ্গ : মহিলা	UJM2116101	ফটো উপলব্ধ	669 নাম : সেন্টু মাল পিতার নাম: বিষ্ণু মাল বাড়ির নং : n0097 বয়স : 53 লিঙ্গ : পুরুষ	WB/10/061/120431	ফটো উপলব্ধ
670 নাম : পারুল মাল স্বামীর নাম: সেন্টু মাল বাড়ির নং : n0097 বয়স : 45 লিঙ্গ : মহিলা	GNN2039626	ফটো উপলব্ধ	671 নাম : পলটু মাল পিতার নাম: বিষ্ণু মাল বাড়ির নং : n0097 বয়স : 49 লিঙ্গ : পুরুষ	UJM2116671	ফটো উপলব্ধ	672 নাম : লালটু মাল পিতার নাম: বিষ্ণু মাল বাড়ির নং : n0097 বয়স : 42 লিঙ্গ : পুরুষ	GNN2039634	ফটো উপলব্ধ
673 নাম : শর্মিলা মাল স্বামীর নাম: লালটু মাল বাড়ির নং : n0097 বয়স : 38 লিঙ্গ : মহিলা	GNN2531101	ফটো উপলব্ধ	674 নাম : দুলালী মাল স্বামীর নাম: পলটু মাল বাড়ির নং : n0097 বয়স : 42 লিঙ্গ : মহিলা	GNN2039642	ফটো উপলব্ধ	675 নাম : শম্ভু মাল পিতার নাম: কার্তিক মাল বাড়ির নং : n0098 বয়স : 66 লিঙ্গ : পুরুষ	WB/10/061/120424	ফটো উপলব্ধ
676 নাম : কৈলাস মাল পিতার নাম: শম্ভু মাল বাড়ির নং : n0098 বয়স : 39 লিঙ্গ : পুরুষ	GNN2531085	ফটো উপলব্ধ	677 নাম : ফুল মাল স্বামীর নাম: পটল মাল বাড়ির নং : n0098 বয়স : 53 লিঙ্গ : মহিলা	WB/10/061/120427	ফটো উপলব্ধ	678 নাম : ভাদু মাল পিতার নাম: দুর্গাপদ মাল বাড়ির নং : n0102 বয়স : 66 লিঙ্গ : পুরুষ	UJM2115632	ফটো উপলব্ধ
679 নাম : রেখা মাল স্বামীর নাম: ভাদু মাল বাড়ির নং : n0102 বয়স : 61 লিঙ্গ : মহিলা	UJM2115640	ফটো উপলব্ধ	680 নাম : নিতাই মাল পিতার নাম: দুর্গাপদ মাল বাড়ির নং : n0102 বয়স : 59 লিঙ্গ : পুরুষ	WB/10/061/120421	ফটো উপলব্ধ	681 নাম : ইন্দু মাল স্বামীর নাম: নিতাই মাল বাড়ির নং : n0102 বয়স : 56 লিঙ্গ : মহিলা	WB/10/061/120422	ফটো উপলব্ধ
682 নাম : রনজিৎ মাল পিতার নাম: নিতাই মাল বাড়ির নং : n0102 বয়স : 30 লিঙ্গ : পুরুষ	UJM1627538	ফটো উপলব্ধ	683 নাম : রাজু মাল পিতার নাম: পুষ্টা মাল বাড়ির নং : n0102 বয়স : 40 লিঙ্গ : পুরুষ	GNN2324416	ফটো উপলব্ধ	684 নাম : রূপালী মাল স্বামীর নাম: মিলন মাল বাড়ির নং : n0102 বয়স : 44 লিঙ্গ : মহিলা	UJM0545194	ফটো উপলব্ধ
685 নাম : পারুল মাল স্বামীর নাম: বিষ্ণু মাল বাড়ির নং : n0103 বয়স : 66 লিঙ্গ : মহিলা	WB/10/061/120409	ফটো উপলব্ধ	686 নাম : গীতা মাল স্বামীর নাম: সোনাতন মাল বাড়ির নং : এন0106 বয়স : 29 লিঙ্গ : মহিলা	UJM1998863	ফটো উপলব্ধ	687 নাম : বিন্দুবালা মাল পিতার নাম: গৌদু মাল বাড়ির নং : n0111 বয়স : 73 লিঙ্গ : মহিলা	WB/10/061/120404	ফটো উপলব্ধ
688 নাম : দেবেন মাল পিতার নাম: মঙ্গল মাল বাড়ির নং : n0111 বয়স : 34 লিঙ্গ : পুরুষ	UJM1314632	ফটো উপলব্ধ	689 নাম : কুশ মাল পিতার নাম: মঙ্গল মাল বাড়ির নং : n0111 বয়স : 43 লিঙ্গ : পুরুষ	GNN1340546	ফটো উপলব্ধ	690 নাম : লব মাল পিতার নাম: মঙ্গল মাল বাড়ির নং : n0111 বয়স : 43 লিঙ্গ : পুরুষ	GNN1340488	ফটো উপলব্ধ

691 নাম : গোপাল মাল মায়ের নাম: শিবানী মাল বাড়ির নং : n0111 বয়স : 38 লিঙ্গ : পুরুষ	UJM0544932 ফটো উপলব্ধ	692 নাম : শিবানী মাল স্বামীর নাম: মঙ্গল মাল বাড়ির নং : n0111 বয়স : 64 লিঙ্গ : মহিলা	GNN2039675 ফটো উপলব্ধ	693 নাম : অঞ্জলী মাল স্বামীর নাম: মঙ্গল মাল বাড়ির নং : n0111 বয়স : 67 লিঙ্গ : মহিলা	WB/10/061/120396 ফটো উপলব্ধ
694 নাম : মঙ্গল মাল পিতার নাম: গোবিন্দ মাল বাড়ির নং : n0111 বয়স : 73 লিঙ্গ : পুরুষ	WB/10/061/120395 ফটো উপলব্ধ	695 নাম : বুদ্ধদেব মাল পিতার নাম: বিণ্ডু মাল বাড়ির নং : n0110 বয়স : 40 লিঙ্গ : পুরুষ	GNN2688059 ফটো উপলব্ধ	696 নাম : টুলুবালা মাল স্বামীর নাম: বিশ্বনাথ মাল বাড়ির নং : n0110 বয়স : 59 লিঙ্গ : মহিলা	WB/10/061/120392 ফটো উপলব্ধ
697 নাম : বিশ্বনাথ মাল পিতার নাম: গোবিন্দ মাল বাড়ির নং : n0110 বয়স : 68 লিঙ্গ : পুরুষ	WB/10/061/120391 ফটো উপলব্ধ	698 নাম : তারা রায় স্বামীর নাম: বুদ্ধদেব মাল বাড়ির নং : এন0110 বয়স : 32 লিঙ্গ : মহিলা	UJM2860229 ফটো উপলব্ধ	699 নাম : রিমা মাল স্বামীর নাম: কিংসুক মাল বাড়ির নং : n0109 বয়স : 34 লিঙ্গ : মহিলা	UJM1502160 ফটো উপলব্ধ
700 নাম : কিংসুক মাল পিতার নাম: রবীন্দ্রনাথ মাল বাড়ির নং : n0109 বয়স : 42 লিঙ্গ : পুরুষ	GNN2039600 ফটো উপলব্ধ	701 নাম : অঞ্জলী মাল পিতার নাম: রবীন্দ্রনাথ মাল বাড়ির নং : n0109 বয়স : 52 লিঙ্গ : মহিলা	WB/10/061/120401 ফটো উপলব্ধ	702 নাম : রাধারানী মাল স্বামীর নাম: পঞ্চগনন মাল বাড়ির নং : n0108 বয়স : 42 লিঙ্গ : মহিলা	GNN2039717 ফটো উপলব্ধ
703 নাম : পঞ্চগনন মাল পিতার নাম: শ্যামপদ মাল বাড়ির নং : n0108 বয়স : 51 লিঙ্গ : পুরুষ	GNN1339845 ফটো উপলব্ধ	704 নাম : আকাশ মাল পিতার নাম: পঞ্চগনন মাল বাড়ির নং : এন0108 বয়স : 20 লিঙ্গ : পুরুষ	UJM2879385 ফটো উপলব্ধ	705 নাম : রাধারানী মাল স্বামীর নাম: মদন মাল বাড়ির নং : n0107 বয়স : 55 লিঙ্গ : মহিলা	WB/10/061/120394 ফটো উপলব্ধ
706 নাম : মদন মাল পিতার নাম: গাজল মাল বাড়ির নং : n0107 বয়স : 59 লিঙ্গ : পুরুষ	WB/10/061/120393 ফটো উপলব্ধ	707 নাম : সনাতন মাল পিতার নাম: রাম মাল বাড়ির নং : n0106 বয়স : 33 লিঙ্গ : পুরুষ	UJM1314608 ফটো উপলব্ধ	708 নাম : মিঠু মাল স্বামীর নাম: তপন মাল বাড়ির নং : n0106 বয়স : 40 লিঙ্গ : মহিলা	GNN2324382 ফটো উপলব্ধ
709 নাম : তপন মাল পিতার নাম: রাম মাল বাড়ির নং : n0106 বয়স : 49 লিঙ্গ : পুরুষ	WB/10/061/120407 ফটো উপলব্ধ	710 নাম : শান্তনা মাল স্বামীর নাম: বিশ্বজিৎ মাল বাড়ির নং : n0105 বয়স : 49 লিঙ্গ : মহিলা	UJM1314483 ফটো উপলব্ধ	711 নাম : বিশ্বজিৎ মাল পিতার নাম: বিশ্বনাথ মাল বাড়ির নং : n0105 বয়স : 60 লিঙ্গ : পুরুষ	UJM1314566 ফটো উপলব্ধ
712 নাম : অঞ্জলী মাল স্বামীর নাম: মালতী মাল বাড়ির নং : n0105 বয়স : 58 লিঙ্গ : মহিলা	UJM2116275 ফটো উপলব্ধ	713 নাম : রেণুকা মাল মায়ের নাম: মালতী মাল বাড়ির নং : N0109 বয়স : 33 লিঙ্গ : মহিলা	UJM2470482 ফটো উপলব্ধ	714 নাম : সুজয় মাল মায়ের নাম: রেণুকা মাল বাড়ির নং : এন0109 বয়স : 22 লিঙ্গ : পুরুষ	UJM2879096 ফটো উপলব্ধ
715 নাম : সতিমা মাল স্বামীর নাম: বিজয় মাল বাড়ির নং : এন0109 বয়স : 22 লিঙ্গ : মহিলা	UJM2879260 ফটো উপলব্ধ	716 নাম : রিতা মাল স্বামীর নাম: রঞ্জিত মাল বাড়ির নং : N0092 বয়স : 24 লিঙ্গ : মহিলা	UJM2459097 ফটো উপলব্ধ	717 নাম : প্রভাতী মাল পিতার নাম: মিলন মাল বাড়ির নং : N0181 বয়স : 24 লিঙ্গ : মহিলা	UJM2459402 ফটো উপলব্ধ
718 নাম : সঞ্জয় মাল পিতার নাম: জীতেন মাল বাড়ির নং : n0105 বয়স : 29 লিঙ্গ : পুরুষ	UJM1790997 ফটো উপলব্ধ	719 নাম : আনুপ মাল পিতার নাম: মদন মাল বাড়ির নং : n0107 বয়স : 28 লিঙ্গ : পুরুষ	UJM1791003 ফটো উপলব্ধ	720 নাম : রুশ্মা মাল পিতার নাম: ভাদু মাল বাড়ির নং : n0102 বয়স : 33 লিঙ্গ : মহিলা	UJM1791011 ফটো উপলব্ধ

Obtained After
Authentication by
Judicial Officers



721 নাম : হেমন্ত মাল পিতার নাম: শিবু মাল বাড়ির নং : n0182 বয়স : 40 লিঙ্গ : পুরুষ	UJM0545277 ফটো উপলব্ধ	722 নাম : সনকা মাল স্বামীর নাম: কুশ মাল বাড়ির নং : n0111 বয়স : 40 লিঙ্গ : মহিলা	GNN2686509 ফটো উপলব্ধ	723 নাম : মিরাম মাল স্বামীর নাম: লব মাল বাড়ির নং : n0111 বয়স : 36 লিঙ্গ : মহিলা	GNN2686517 ফটো উপলব্ধ
724 নাম : মানিক মাল পিতার নাম: বিণ্ডু মাল বাড়ির নং : n0102 বয়স : 43 লিঙ্গ : পুরুষ	GNN2772887 ফটো উপলব্ধ	725 নাম : তাপস রায় পাহাড়ি পিতার নাম: নন্দ রায় পাহাড়ি বাড়ির নং : n0092 বয়স : 30 লিঙ্গ : পুরুষ	UJM1790864 ফটো উপলব্ধ	726 নাম : শান্তনা মাল স্বামীর নাম: মানিক মাল বাড়ির নং : n0102 বয়স : 39 লিঙ্গ : মহিলা	GNN2531135 ফটো উপলব্ধ
727 নাম : রুমা মাল স্বামীর নাম: দেবেন মাল বাড়ির নং : 0111 বয়স : 27 লিঙ্গ : মহিলা	UJM1951474 ফটো উপলব্ধ	728 নাম : সুজন মাল পিতার নাম: চৈতন্য মাল বাড়ির নং : 0095 বয়স : 26 লিঙ্গ : পুরুষ	UJM1951508 ফটো উপলব্ধ	729 নাম : রনজিৎ মাল পিতার নাম: গৌরাজ মাল বাড়ির নং : 0092 বয়স : 26 লিঙ্গ : পুরুষ	UJM1951516 ফটো উপলব্ধ
730 নাম : আদরী মাল স্বামীর নাম: লাখই মাল বাড়ির নং : 0093 বয়স : 26 লিঙ্গ : মহিলা	UJM1951532 ফটো উপলব্ধ	731 নাম : অসীমা মাল স্বামীর নাম: প্রসেনজিত মাল বাড়ির নং : n0211 বয়স : 28 লিঙ্গ : মহিলা	UJM1951615 ফটো উপলব্ধ	732 নাম : বিশাখা মাল স্বামীর নাম: রনজিৎ মাল বাড়ির নং : n0217 বয়স : 28 লিঙ্গ : মহিলা	UJM1951672 ফটো উপলব্ধ
733 নাম : রেন্দাসী মালপাহাড়িয়া স্বামীর নাম: কমল মালপাহাড়িয়া বাড়ির নং : এন00452 বয়স : 74 লিঙ্গ : মহিলা	UJM2786598 ফটো উপলব্ধ	734 নাম : নিশা মণ্ডল স্বামীর নাম: সৌগত মন্ডল বাড়ির নং : এন0126 বয়স : 22 লিঙ্গ : মহিলা	UJM2805554 ফটো উপলব্ধ	735 নাম : ব্রততী সরকার পিতার নাম: বিবেকানন্দ সরকার বাড়ির নং : n0159 বয়স : 29 লিঙ্গ : মহিলা	UJM1721976 ফটো উপলব্ধ
736 নাম : সম্পা মণ্ডল (সরকার) স্বামীর নাম: সুকান্ত সরকার বাড়ির নং : n0159 বয়স : 29 লিঙ্গ : মহিলা	UJM1722040 ফটো উপলব্ধ	737 নাম : নাসরিন পারভিন স্বামীর নাম: ওবাইদুল্লা মণ্ডল বাড়ির নং : n0160 বয়স : 28 লিঙ্গ : মহিলা	UJM1790948 ফটো উপলব্ধ	738 নাম : বাসন্তী সরকার স্বামীর নাম: বিশ্বনাথ সরকার বাড়ির নং : n0160 বয়স : 65 লিঙ্গ : মহিলা	UJM2115327 ফটো উপলব্ধ
739 নাম : বিশ্বনাথ সরকার পিতার নাম: ঋষিপদ সরকার বাড়ির নং : n0160 বয়স : 71 লিঙ্গ : পুরুষ	UJM2115301 ফটো উপলব্ধ	740 নাম : সুলেখা সরকার স্বামীর নাম: কার্তিক চন্দ্র সরকার বাড়ির নং : n0159 বয়স : 70 লিঙ্গ : মহিলা	WB/10/061/120472 ফটো উপলব্ধ	741 নাম : সুপ্রিয়া সরকার স্বামীর নাম: বিবেকানন্দ সরকার বাড়ির নং : n0159 বয়স : 56 লিঙ্গ : মহিলা	UJM2113314 ফটো উপলব্ধ
742 নাম : বিবেকানন্দ সরকার পিতার নাম: ঋষিপদ সরকার বাড়ির নং : n0159 বয়স : 58 লিঙ্গ : পুরুষ	WB/10/061/120475 ফটো উপলব্ধ	743 নাম : সামন্ত সরকার পিতার নাম: গৌরহরি সরকার বাড়ির নং : n0158 বয়স : 42 লিঙ্গ : পুরুষ	GNN1339431 ফটো উপলব্ধ	744 নাম : রমা সরকার স্বামীর নাম: গৌতম সরকার বাড়ির নং : n0158 বয়স : 33 লিঙ্গ : মহিলা	UJM1502152 ফটো উপলব্ধ
745 নাম : গৌতম সরকার পিতার নাম: গৌরহরি সরকার বাড়ির নং : n0158 বয়স : 42 লিঙ্গ : পুরুষ	UJM2114254 ফটো উপলব্ধ	746 নাম : করুণাময়ী সরকার স্বামীর নাম: গৌরহরি সরকার বাড়ির নং : n0158 বয়স : 75 লিঙ্গ : মহিলা	WB/10/061/120470 ফটো উপলব্ধ	747 নাম : গৌরহরি সরকার পিতার নাম: ঋষিপদ সরকার বাড়ির নং : n0158 বয়স : 81 লিঙ্গ : পুরুষ	UJM2114288 ফটো উপলব্ধ
748 নাম : কৌশিক সরকার পিতার নাম: কল্যাণ সরকার বাড়ির নং : N0078 বয়স : 24 লিঙ্গ : পুরুষ	UJM2470300 ফটো উপলব্ধ	749 নাম : তন্ময় সরকার পিতার নাম: তরুণ সরকার বাড়ির নং : n0224 বয়স : 26 লিঙ্গ : পুরুষ	UJM1951748 ফটো উপলব্ধ	750 নাম : মায়ারানী সরকার স্বামীর নাম: ষড়ানন সরকার বাড়ির নং : n0078 বয়স : 75 লিঙ্গ : মহিলা	WB/10/061/120466 ফটো উপলব্ধ

751 নাম : কল্যাণ সরকার পিতার নাম: ষড়ানন সরকার বাড়ির নং : n0078 বয়স : 55 লিঙ্গ : পুরুষ	WB/10/061/120467	752 নাম : সুচিত্রা সরকার স্বামীর নাম: কল্যাণ সরকার বাড়ির নং : n0078 বয়স : 44 লিঙ্গ : মহিলা	UJM2113033	753 নাম : সমীর সরকার পিতার নাম: ষড়ানন সরকার বাড়ির নং : n0078 বয়স : 53 লিঙ্গ : পুরুষ	WB/10/061/120468
754 নাম : সোনালী সরকার স্বামীর নাম: সমীর সরকার বাড়ির নং : n0078 বয়স : 51 লিঙ্গ : মহিলা	WB/10/061/120320	755 নাম : কম্পনা সরকার স্বামীর নাম: অরুণ সরকার বাড়ির নং : n0126 বয়স : 82 লিঙ্গ : মহিলা	WB/10/061/120461	756 নাম : তরুণ সরকার পিতার নাম: ষড়ানন সরকার বাড়ির নং : n0126 বয়স : 57 লিঙ্গ : পুরুষ	WB/10/061/120462
757 নাম : ববিতা সরকার স্বামীর নাম: তরুণ সরকার বাড়ির নং : n0126 বয়স : 50 লিঙ্গ : মহিলা	UJM2116952	758 নাম : বরুণ সরকার পিতার নাম: অরুণ সরকার বাড়ির নং : n0126 বয়স : 55 লিঙ্গ : পুরুষ	WB/10/061/120464	759 নাম : বিচিত্রা সরকার স্বামীর নাম: বরুণ সরকার বাড়ির নং : n0126 বয়স : 48 লিঙ্গ : মহিলা	GNN1339167
760 নাম : রুপক সরকার পিতার নাম: বরুণ সরকার বাড়ির নং : N0126 বয়স : 28 লিঙ্গ : পুরুষ	UJM1964717	761 নাম : প্রিয়ান্বিতা বিশ্বাস স্বামীর নাম: রুপক সরকার বাড়ির নং : এন0126 বয়স : 23 লিঙ্গ : মহিলা	UJM2860161	762 নাম : ওবাইদুল্লা মন্ডল পিতার নাম: রুহুল কাদিম মন্ডল বাড়ির নং : এন0103 বয়স : 35 লিঙ্গ : পুরুষ	UJM1213149
763 নাম : সুকান্ত সরকার পিতার নাম: কার্তিক চন্দ্র সরকার বাড়ির নং : n0159 বয়স : 39 লিঙ্গ : পুরুষ	GNN2324432	764 নাম : রনিবুর সেখ পিতার নাম: নূর ইসলাম সেখ বাড়ির নং : এন0094 বয়স : 24 লিঙ্গ : পুরুষ	UJM2620748	765 নাম : মৌসুমী খাতুন স্বামীর নাম: সাহাবুল শেখ বাড়ির নং : নং187 বয়স : 24 লিঙ্গ : মহিলা	UJM2756146
766 নাম : কানন বিশ্বাস স্বামীর নাম: সফট বিশ্বাস বাড়ির নং : N0003 বয়স : 41 লিঙ্গ : মহিলা	UJM1213255	767 নাম : রাব্বুল সেখ পিতার নাম: সোহীদ সেখ বাড়ির নং : নং187 বয়স : 24 লিঙ্গ : পুরুষ	UJM2756294	768 নাম : বেদানা বিবি স্বামীর নাম: বারী সেখ বাড়ির নং : n0112 বয়স : 52 লিঙ্গ : মহিলা	UJM2112753
769 নাম : অলারাদিন সেখ পিতার নাম: বারী সেখ বাড়ির নং : n0112 বয়স : 41 লিঙ্গ : পুরুষ	GNN2324440	770 নাম : আনোয়ারা বিবি স্বামীর নাম: অলারাদিন সেখ বাড়ির নং : n0112 বয়স : 38 লিঙ্গ : মহিলা	UJM0545483	771 নাম : হিপাজ্জদিন সেখ পিতার নাম: বারী সেখ বাড়ির নং : n0112 বয়স : 39 লিঙ্গ : পুরুষ	UJM1155514
772 নাম : ছপিরন বিবি স্বামীর নাম: হিপাজ্জদিন সেখ বাড়ির নং : n0112 বয়স : 33 লিঙ্গ : মহিলা	UJM1314616	773 নাম : জমিরুদ্দিন সেখ পিতার নাম: পাচু সেখ বাড়ির নং : n0116 বয়স : 70 লিঙ্গ : পুরুষ	UJM2112837	774 নাম : সেলিম সেখ পিতার নাম: জমিরুদ্দিন সেখ বাড়ির নং : n0116 বয়স : 36 লিঙ্গ : পুরুষ	UJM0541227
775 নাম : কালাম মণ্ডল পিতার নাম: ফজর আলী মণ্ডল বাড়ির নং : এন0089 বয়স : 55 লিঙ্গ : পুরুষ	DRC2041507	776 নাম : জালেখা বিবি স্বামীর নাম: কালাম মন্ডল বাড়ির নং : এন0089 বয়স : 53 লিঙ্গ : মহিলা	DRC1478320	777 নাম : পিন্টু সেখ পিতার নাম: রেজাউল সেখ বাড়ির নং : n0085 বয়স : 31 লিঙ্গ : পুরুষ	UJM1722065
778 নাম : মাসুম বিবি স্বামীর নাম: আজিজুল শেখ বাড়ির নং : n0162 বয়স : 36 লিঙ্গ : মহিলা	UJM1127810	779 নাম : আসাবুল সেখ পিতার নাম: আবুল সেখ বাড়ির নং : n0168 বয়স : 49 লিঙ্গ : পুরুষ	UJM2471456	780 নাম : রাজিবুল সেখ পিতার নাম: আশাবুল সেখ বাড়ির নং : 0168 বয়স : 26 লিঙ্গ : পুরুষ	UJM1951482



781 নাম : নুরজামাল সেখ পিতার নাম: নুর ইসলাম সেখ বাড়ির নং : 0094 বয়স : 33 লিঙ্গ : পুরুষ	UJM1951490 ফটো উপলব্ধ	782 নাম : সাহানা বিবি স্বামীর নাম: রাজিবুল সেখ বাড়ির নং : এন0168 বয়স : 23 লিঙ্গ : মহিলা	UJM2621118 ফটো উপলব্ধ	783 নাম : রজিনা বিবি স্বামীর নাম: নুরজামাল সেখ বাড়ির নং : N0094 বয়স : 34 লিঙ্গ : মহিলা	UJM2469203 ফটো উপলব্ধ
784 নাম : মোরিয়ান বিবি স্বামীর নাম: রফিকুল শেখ বাড়ির নং : N0116 বয়স : 43 লিঙ্গ : মহিলা	UJM2470169 ফটো উপলব্ধ	785 নাম : রফিকুল সেখ পিতার নাম: রহমান সেখ বাড়ির নং : N0116 বয়স : 53 লিঙ্গ : পুরুষ	UJM2151116 ফটো উপলব্ধ	786 নাম : তাসলিমা খাতুন স্বামীর নাম: মাজলুম সেখ বাড়ির নং : এন00104 বয়স : 24 লিঙ্গ : মহিলা	UJM2470276 ফটো উপলব্ধ
787 নাম : মোসাঃ তুলুয়া বিবি অন্যান্য বারী সেখ বাড়ির নং : N0112 বয়স : 49 লিঙ্গ : মহিলা	UJM2469435 ফটো উপলব্ধ	788 নাম : বারী সেখ পিতার নাম: বদরুদ্দিন সেখ বাড়ির নং : n0112 বয়স : 72 লিঙ্গ : পুরুষ	UJM2112712 ফটো উপলব্ধ	789 নাম : নুর ইসলাম সেখ পিতার নাম: খোদাবক্স সেখ বাড়ির নং : n0094 বয়স : 65 লিঙ্গ : পুরুষ	GNN0029397 ফটো উপলব্ধ
790 নাম : হাসিবুল সেখ পিতার নাম: ছালাম সেখ বাড়ির নং : n0089 বয়স : 31 লিঙ্গ : পুরুষ	UJM1688290 ফটো উপলব্ধ	791 নাম : রসিদ সেখ পিতার নাম: ছালাম সেখ বাড়ির নং : n0089 বয়স : 32 লিঙ্গ : পুরুষ	UJM1394352 ফটো উপলব্ধ	792 নাম : রেনুয়ারা খাতুন বিবি স্বামীর নাম: ছালাম সেখ বাড়ির নং : n0089 বয়স : 46 লিঙ্গ : মহিলা	UJM1394469 ফটো উপলব্ধ
793 নাম : ছালাম সেখ পিতার নাম: ক্ষুদি সেখ বাড়ির নং : n0089 বয়স : 61 লিঙ্গ : পুরুষ	GNN1582535 ফটো উপলব্ধ	794 নাম : উরখাতন বিবি স্বামীর নাম: ইস্তাজুল সেখ বাড়ির নং : n0087 বয়স : 45 লিঙ্গ : মহিলা	GNN1578509 ফটো উপলব্ধ	795 নাম : ইস্তাজুল সেখ পিতার নাম: আউজ সেখ বাড়ির নং : n0087 বয়স : 50 লিঙ্গ : পুরুষ	GNN2324457 ফটো উপলব্ধ
796 নাম : মাজলুম সেখ পিতার নাম: রেজাউল সেখ বাড়ির নং : n0085 বয়স : 32 লিঙ্গ : পুরুষ	UJM1394345 ফটো উপলব্ধ	797 নাম : সাহান্নারা বিবি স্বামীর নাম: রেজাউল সেখ বাড়ির নং : n0085 বয়স : 55 লিঙ্গ : মহিলা	GNN1581628 ফটো উপলব্ধ	798 নাম : রেজাউল সেখ পিতার নাম: জুলু সেখ বাড়ির নং : n0085 বয়স : 60 লিঙ্গ : পুরুষ	GNN1574581 ফটো উপলব্ধ
799 নাম : রাইহান সেখ পিতার নাম: রফিকুল সেখ বাড়ির নং : এন0116 বয়স : 26 লিঙ্গ : পুরুষ	UJM1999333 ফটো উপলব্ধ	800 নাম : আসাদুল সেখ পিতার নাম: আবুল সেখ বাড়ির নং : নীল বয়স : 40 লিঙ্গ : পুরুষ	GNN2686772 ফটো উপলব্ধ	801 নাম : রাণা সেখ পিতার নাম: নুর ইসলাম সেখ বাড়ির নং : এন0094 বয়স : 23 লিঙ্গ : পুরুষ	UJM2620698 ফটো উপলব্ধ
802 নাম : আক্কাচ সেখ পিতার নাম: নুর ইসলাম সেখ বাড়ির নং : এন0094 বয়স : 29 লিঙ্গ : পুরুষ	UJM2620706 ফটো উপলব্ধ	803 নাম : সহিদ সেখ পিতার নাম: আমিরুদ্দিন সেখ বাড়ির নং : n0187 বয়স : 59 লিঙ্গ : পুরুষ	UJM2112241 ফটো উপলব্ধ	804 নাম : জেসমিনা বিবি স্বামীর নাম: রসিদ সেখ বাড়ির নং : n0089 বয়স : 30 লিঙ্গ : মহিলা	UJM1790898 ফটো উপলব্ধ
805 নাম : নারগিস বিবি স্বামীর নাম: হাসিবুল সেখ বাড়ির নং : n0089 বয়স : 31 লিঙ্গ : মহিলা	UJM1790856 ফটো উপলব্ধ	806 নাম : আনোয়ার সেখ পিতার নাম: সিরাজ সেখ বাড়ির নং : n0172 বয়স : 49 লিঙ্গ : পুরুষ	GNN0025841 ফটো উপলব্ধ	807 নাম : মানুয়ার সেখ পিতার নাম: সিরাজ সেখ বাড়ির নং : n0173 বয়স : 40 লিঙ্গ : পুরুষ	GNN2688109 ফটো উপলব্ধ
808 নাম : আজিজুল সেখ পিতার নাম: নুরইসলাম সেখ বাড়ির নং : n0162 বয়স : 41 লিঙ্গ : পুরুষ	GNN2686947 ফটো উপলব্ধ	809 নাম : হামিদ সেখ পিতার নাম: আজিজুল সেখ বাড়ির নং : এন0162 বয়স : 23 লিঙ্গ : পুরুষ	UJM2859999 ফটো উপলব্ধ	810 নাম : ময়না বিবি স্বামীর নাম: সেলিম সেখ বাড়ির নং : এন0162 বয়স : 33 লিঙ্গ : মহিলা	UJM1627587 ফটো উপলব্ধ



<p>811</p> <p>UJM2880474</p> <p>নাম : ফারসিনা খাতুন স্বামীর নাম: রাইহান সেখ বাড়ির নং : এন0116 বয়স : 20 লিঙ্গ : মহিলা</p> <p>ফটো উপলব্ধ</p>	<p>812</p> <p>UJM1790815</p> <p>নাম : সাহাবুল সেখ পিতার নাম: সাহিদ সেখ বাড়ির নং : n0187 বয়স : 28 লিঙ্গ : পুরুষ</p> <p>ফটো উপলব্ধ</p>	<p>813</p> <p>UJM2921294</p> <p>নাম : মানোয়ার বেগম পিতার নাম: আলিরাফিকিন সেখ বাড়ির নং : এন0112 বয়স : 19 লিঙ্গ : পুরুষ</p> <p>ফটো উপলব্ধ</p>
<p>814</p> <p>UJM2921377</p> <p>নাম : শর্মিষ্ঠা দাস পিতার নাম: সুমন্ত দাস বাড়ির নং : এন0090 বয়স : 19 লিঙ্গ : মহিলা</p> <p>ফটো উপলব্ধ</p>	<p>815</p> <p>UJM2925642</p> <p>নাম : সমুজিত মন্ডল পিতার নাম: সঞ্জিত মন্ডল বাড়ির নং : এন0136 বয়স : 20 লিঙ্গ : পুরুষ</p> <p>ফটো উপলব্ধ</p>	<p>816</p> <p>UJM2941839</p> <p>নাম : সন্তু বিশ্বাস পিতার নাম: সুজিৎ বিশ্বাস বাড়ির নং : এন244 বয়স : 20 লিঙ্গ : পুরুষ</p> <p>ফটো উপলব্ধ</p>

উপলব্ধ After
Adjudication by
Judicial Officers





বিধানসভা নির্বাচনক্ষেত্রের নং, নাম : 74-নওদা

1- সংযোজন তালিকা 2 (28-02-2026 06-04-2026)

817	1	UJM2952125
নাম : অঙ্কিতা বিশ্বাস পিতার নাম: অতনু বিশ্বাস বাড়ির নং : এন0063 বয়স : 18 লিঙ্গ : মহিলা		ফটো উপলব্ধ

818	1	UJM2952539
নাম : মনিষা দাস পিতার নাম: রনজিৎ দাস বাড়ির নং : এন0055 বয়স : 19 লিঙ্গ : মহিলা		ফটো উপলব্ধ

নির্বাচক সংখ্যার সারসংক্ষেপ :

A) নির্বাচকের সংখ্যা :

	নির্বাচক তালিকার প্রকৃতি	নির্বাচক তালিকার পরিচিতি :	নির্বাচকের সংখ্যা :				
			পুরুষ	মহিলা	তৃতীয় লিঙ্গ	মোট	
I	মূল তালিকা	মূল তালিকা	বিশেষ নিবিড় সংশোধন ২০২৬ এর চূড়ান্ত ভোটার তালিকার সহিত 06-04-2026 তারিখ অবধি সংশোধিত নির্বাচক তালিকা	415	401	0	816
II	1- সংযোজন তালিকা	সংযোজনী 1	বিশেষ সংক্ষিপ্ত সংশোধন 2026	0	0	0	0
		সংযোজনী 2	ধারাবাহিক সংশোধন 2026	0	2	0	2
			মোট	0	2	0	2
III	2- বিয়োজন তালিকা	সংযোজনী 1	বিশেষ সংক্ষিপ্ত সংশোধন 2026	0	0	0	0
		সংযোজনী 2	ধারাবাহিক সংশোধন 2026	0	0	0	0
			মোট	0	0	0	0
IV	'লিঙ্গ ক্ষেত্রের' পরিবর্তনের কারণে পার্থক্য			0	0	0	0
V	বিচারপ্রক্রিয়ার অধীনস্থ			0	0	0	0
VI	বিচার বিভাগীয় আধিকারিক কর্তৃক বিচারপূর্বক নিষ্পত্তির পর বিয়োজিত			4	4	0	8
নির্বাচকের মোট সংখ্যা (I+II-III+IV-V-VI)				411	399	0	810

B) ক্রটি সংশোধনের সংখ্যা :

নির্বাচক তালিকার প্রকৃতি	নির্বাচক তালিকার পরিচিতি :	ক্রটি সংশোধনের সংখ্যা :
সংযোজনী 1	বিশেষ সংক্ষিপ্ত সংশোধন 2026	0
সংযোজনী 2	ধারাবাহিক সংশোধন 2026	0
	মোট	0

নির্বাচক নিবন্ধন আধিকারিকের স্বাক্ষর

E-মৃত, S-স্থানান্তরিত, R-একাধিকবার অন্তর্ভুক্ত, M-নিখোঁজ, Q-যোগ্য নহে