



নির্বাচক তালিকা 2026 S25 পশ্চিমবঙ্গ

বিধানসভা নির্বাচনক্ষেত্রের নং, নাম ও সংরক্ষণের স্থিতি : 74 - নওদা (সাধারণ)		অংশ নং : 148			
বিধানসভা নির্বাচনক্ষেত্রটি যে লোকসভা নির্বাচনক্ষেত্রের / ক্ষেত্রসমূহের অন্তর্ভুক্ত তার নং, নাম ও সংরক্ষণ স্থিতি : 10 - বহরমপুর (সাধারণ)					
1. সংশোধনের পূর্ণ বিবরণ					
সংশোধনের বৎসর :	2026	নির্বাচক তালিকার পরিচিতি :			
ভিত্তি তারিখ :	01-01-2026	বিশেষ নিবিড় সংশোধন ২০২৬ এর চূড়ান্ত ভোটার তালিকার সহিত 06-04-2026 তারিখ অবধি সংশোধিত নির্বাচক তালিকা			
সংশোধনের প্রকৃতি :	ধারাবাহিক সংশোধন 2026				
প্রকাশনার তারিখ :	06-04-2026				
2. অংশ ও নির্বাচনী এলাকার পূর্ণ বিবরণ :					
অংশের ভাগ নং ও নাম :					
1-খড়মপুর		প্রধান শহর/গ্রাম	: মধুপুর		
2-ভেলানগর		ওয়ার্ড	:		
		থানা	: নওদা		
		গ্রাম পঞ্চগায়েত	: মধুপুর		
		ব্লক	: নওদা		
		মহকুমা	: বহরমপুর		
		জেলা	: মুর্শিদাবাদ		
		পিন	: 742121		
3. ভোট গ্রহন কেন্দ্রের পূর্ণ বিবরণ :					
ভোট গ্রহন কেন্দ্রের নং, নাম :		ভোট গ্রহন কেন্দ্রের শ্রেণী :		গ্রামীণ	
148 - মোক্তারপুর জুনিয়র বেসিক স্কুল		এই অংশে সহায়ক ভোটগ্রহন কেন্দ্রের সংখ্যা		0	
ভোট গ্রহন কেন্দ্রের ঠিকানা :		:			
মোক্তারপুর জুনিয়র বেসিক স্কুল, রুম-১, মোক্তারপুর					
4. নির্বাচকের সংখ্যা :					
প্রথম ক্রমিক নং	শেষ ক্রমিক নং	মোট সংখ্যা			
		পুরুষ	মহিলা	তৃতীয় লিঙ্গ	মোট
1	520	266	251	0	517

নির্বাচক নিবন্ধন আধিকারিকের স্বাক্ষর

Nazri Naksha

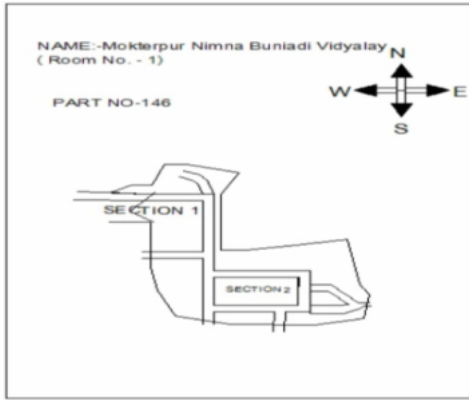

Google Map View



Polling Station Building Front View



Polling Station Front View



Cad View

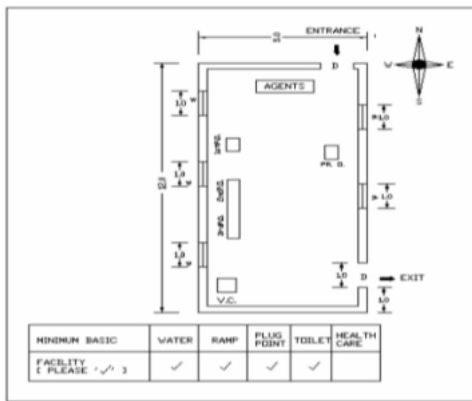

Key MAP View

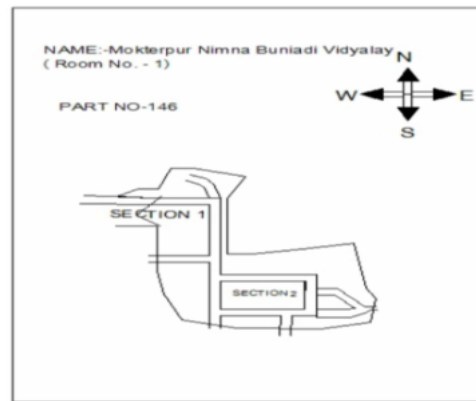



1 নাম : মজনু সেখ পিতার নাম: ছুরমান সেখ বাড়ির নং : n0066 বয়স : 41 লিঙ্গ : পুরুষ	GNN2335529 ফটো উপলব্ধ	2 নাম : নাসেবা বিবি স্বামীর নাম: রেজাউল সেখ বাড়ির নং : n0066 বয়স : 47 লিঙ্গ : মহিলা	GNN2333268 ফটো উপলব্ধ	3 নাম : রেজাউল সেখ পিতার নাম: ছুরমান সেখ বাড়ির নং : n0066 বয়স : 56 লিঙ্গ : পুরুষ	WB/10/061/153235 ফটো উপলব্ধ
4 নাম : সকেজান বিবি স্বামীর নাম: ছুরমান সেখ বাড়ির নং : n0066 বয়স : 71 লিঙ্গ : মহিলা	WB/10/061/153234 ফটো উপলব্ধ	5 নাম : ছাদেকা বিবি স্বামীর নাম: মাদার সেখ বাড়ির নং : n0061 বয়স : 83 লিঙ্গ : মহিলা	WB/10/061/153226 ফটো উপলব্ধ	6 নাম : অমেলা বিবি স্বামীর নাম: রাজ্জাক সেখ বাড়ির নং : n0064 বয়স : 31 লিঙ্গ : মহিলা	UJM1634310 ফটো উপলব্ধ
7 নাম : রাজ্জাক সেখ পিতার নাম: মছলেম সেখ বাড়ির নং : n0064 বয়স : 40 লিঙ্গ : পুরুষ	GNN2537793 ফটো উপলব্ধ	8 নাম : নাজমুল শাহ পিতার নাম: বনিয়ামিন শাহ বাড়ির নং : n0055 বয়স : 31 লিঙ্গ : পুরুষ	UJM1509207 ফটো উপলব্ধ	9 নাম : ইয়াসিন মন্ডল পিতার নাম: দাবির হোসেন মণ্ডল বাড়ির নং : n0050 বয়স : 30 লিঙ্গ : পুরুষ	UJM1634252 ফটো উপলব্ধ
10 নাম : নাজিরা বিবি স্বামীর নাম: বনিয়ামিন সাহা বাড়ির নং : n0055 বয়স : 55 লিঙ্গ : মহিলা	WB/10/061/153169 ফটো উপলব্ধ	11 নাম : বনিয়ামিন সাহা পিতার নাম: মওলাবক্স সাহা বাড়ির নং : n0055 বয়স : 59 লিঙ্গ : পুরুষ	WB/10/061/153168 ফটো উপলব্ধ	12 নাম : জসিমুদ্দিন মন্ডল মায়ের নাম: হানিফ মন্ডল বাড়ির নং : N0067 বয়স : 24 লিঙ্গ : পুরুষ	UJM2415842 ফটো উপলব্ধ
13 নাম : ইসমাতারা বিবি স্বামীর নাম: দবির হোসেন মন্ডল বাড়ির নং : n0050 বয়স : 56 লিঙ্গ : মহিলা	GNN2333516 ফটো উপলব্ধ	14 নাম : আছিয়া বিবি স্বামীর নাম: নাজিমুদ্দিন সেখ বাড়ির নং : n0064 বয়স : 41 লিঙ্গ : মহিলা	GNN2333805 ফটো উপলব্ধ	15 নাম : পুনকা বিবি স্বামীর নাম: আজিজুল সাহা বাড়ির নং : n0052 বয়স : 66 লিঙ্গ : মহিলা	WB/10/061/153163 ফটো উপলব্ধ
16 নাম : তোসলিমা বিবি স্বামীর নাম: রেজাউল মণ্ডল বাড়ির নং : n0095 বয়স : 39 লিঙ্গ : মহিলা	UJM0592865 ফটো উপলব্ধ	17 নাম : চায়না বেগম স্বামীর নাম: ইসরাইল মন্ডল বাড়ির নং : n0072 বয়স : 40 লিঙ্গ : মহিলা	GNN2691483 ফটো উপলব্ধ	18 নাম : ইসরাইল মণ্ডল পিতার নাম: কেয়ামত মণ্ডল বাড়ির নং : n0072 বয়স : 56 লিঙ্গ : পুরুষ	WB/10/061/153138 ফটো উপলব্ধ
19 নাম : মর্জিনা বিবি স্বামীর নাম: কেয়ামত মণ্ডল বাড়ির নং : n0072 বয়স : 79 লিঙ্গ : মহিলা	WB/10/061/153137 ফটো উপলব্ধ	20 নাম : সাজ্জাদ হোসেন মন্ডল পিতার নাম: ইসরাইল মন্ডল বাড়ির নং : এন0158 বয়স : 20 লিঙ্গ : পুরুষ	UJM2869774 ফটো উপলব্ধ	21 নাম : রূপালী বিবি স্বামীর নাম: মফেজুল মন্ডল বাড়ির নং : n0067 বয়স : 40 লিঙ্গ : মহিলা	GNN2537710 ফটো উপলব্ধ
22 নাম : কানু মন্ডল পিতার নাম: হারান মন্ডল বাড়ির নং : n0067 বয়স : 40 লিঙ্গ : পুরুষ	GNN2537702 ফটো উপলব্ধ	23 নাম : হাপেজুল মণ্ডল পিতার নাম: হারান মণ্ডল বাড়ির নং : n0067 বয়স : 39 লিঙ্গ : পুরুষ	GNN2335552 ফটো উপলব্ধ	24 নাম : মফেজুল মণ্ডল পিতার নাম: হারান মণ্ডল বাড়ির নং : n0067 বয়স : 44 লিঙ্গ : পুরুষ	GNN2333714 ফটো উপলব্ধ
25 নাম : রমিয়া বিবি স্বামীর নাম: হানিফ মণ্ডল বাড়ির নং : n0067 বয়স : 45 লিঙ্গ : মহিলা	GNN2333706 ফটো উপলব্ধ	26 নাম : রিস্পা খাতুন স্বামীর নাম: মুজিবর সেখ বাড়ির নং : এন0040 বয়স : 25 লিঙ্গ : মহিলা	UJM2637528 ফটো উপলব্ধ	27 নাম : সাদ্দাম হোসেন মন্ডল পিতার নাম: আবুল মন্ডল বাড়ির নং : n0067 বয়স : 32 লিঙ্গ : পুরুষ	UJM1509140 ফটো উপলব্ধ
28 নাম : হানিফ মণ্ডল পিতার নাম: হারান রসিদ মণ্ডল বাড়ির নং : n0067 বয়স : 59 লিঙ্গ : পুরুষ	WB/10/061/153144 ফটো উপলব্ধ	29 নাম : মর্জিনা বিবি স্বামীর নাম: হারান রসিদ মণ্ডল বাড়ির নং : n0067 বয়স : 76 লিঙ্গ : মহিলা	WB/10/061/153143 ফটো উপলব্ধ	30 নাম : জিয়ারুল মন্ডল পিতার নাম: রফিকুল মন্ডল বাড়ির নং : এন0062 বয়স : 22 লিঙ্গ : পুরুষ	UJM2752558 ফটো উপলব্ধ



31 নাম : রফিকুল মন্ডল পিতার নাম: সামসুদ্দিন মণ্ডল বাড়ির নং : n0062 বয়স : 56 লিঙ্গ : পুরুষ	GNN2333318 ফটো উপলব্ধ	32 নাম : খাইরুলনেছা বিবি স্বামীর নাম: রফিকুল মণ্ডল বাড়ির নং : n0062 বয়স : 49 লিঙ্গ : মহিলা	GNN2333326 ফটো উপলব্ধ	33 নাম : কামাল মন্ডল মায়ের নাম: তসলিমা বেওয়া বাড়ির নং : n0062 বয়স : 43 লিঙ্গ : পুরুষ	GNN2537603 ফটো উপলব্ধ
34 নাম : তসলিমা বেওয়া স্বামীর নাম: সামসুদ্দিন মণ্ডল বাড়ির নং : n0062 বয়স : 71 লিঙ্গ : মহিলা	WB/10/061/153148 ফটো উপলব্ধ	35 নাম : দবির হোসেন মনডল পিতার নাম: আব্দুর রসিদ মণ্ডল বাড়ির নং : n0050 বয়স : 67 লিঙ্গ : পুরুষ	UJM2216919 ফটো উপলব্ধ	36 নাম : মাছুমা বিবি স্বামীর নাম: আব্দুর রসিদ মণ্ডল বাড়ির নং : n0050 বয়স : 91 লিঙ্গ : মহিলা	GNN2333490 ফটো উপলব্ধ
37 নাম : জেসমিনা বিবি স্বামীর নাম: হান্নান মন্ডল বাড়ির নং : n0002 বয়স : 37 লিঙ্গ : মহিলা	UJM1399310 ফটো উপলব্ধ	38 নাম : রুপালী বিবি স্বামীর নাম: রবিউল মন্ডল বাড়ির নং : n0002 বয়স : 32 লিঙ্গ : মহিলা	UJM1399302 ফটো উপলব্ধ	39 নাম : রবিউল মন্ডল পিতার নাম: আতা হোসেন মন্ডল বাড়ির নং : n0002 বয়স : 42 লিঙ্গ : পুরুষ	GNN2537652 ফটো উপলব্ধ
40 নাম : হান্নান মন্ডল পিতার নাম: আতা হোসেন মন্ডল বাড়ির নং : n0002 বয়স : 50 লিঙ্গ : পুরুষ	GNN0334961 ফটো উপলব্ধ	41 নাম : জানেরা বিবি স্বামীর নাম: আতা হোসেন মন্ডল বাড়ির নং : n0002 বয়স : 81 লিঙ্গ : মহিলা	UJM2216810 ফটো উপলব্ধ	42 নাম : মুজিবর সেখ পিতার নাম: কালু সেখ বাড়ির নং : n0040 বয়স : 35 লিঙ্গ : পুরুষ	UJM1318419 ফটো উপলব্ধ
43 নাম : মজিরা বিবি স্বামীর নাম: কালু সেখ বাড়ির নং : n0040 বয়স : 61 লিঙ্গ : মহিলা	WB/10/061/153211 ফটো উপলব্ধ	44 নাম : মাছু বিবি স্বামীর নাম: ছমির সেখ বাড়ির নং : n0043 বয়স : 59 লিঙ্গ : মহিলা	WB/10/061/153209 ফটো উপলব্ধ	45 নাম : আনুয়ারা বিবি পিতার নাম: জিরাফত সেখ বাড়ির নং : 0046 বয়স : 46 লিঙ্গ : মহিলা	UJM1905009 ফটো উপলব্ধ
46 নাম : মারুফা বিবি স্বামীর নাম: সামসুল সেখ বাড়ির নং : 0056 বয়স : 28 লিঙ্গ : মহিলা	UJM1905017 ফটো উপলব্ধ	47 নাম : সোমা দেবনাথ স্বামীর নাম: বিকাশ দেবনাথ বাড়ির নং : 0138 বয়স : 33 লিঙ্গ : মহিলা	UJM1905066 ফটো উপলব্ধ	48 নাম : মামুন রশিদ পিতার নাম: আব্দুল আলি মন্ডল বাড়ির নং : 0049 বয়স : 26 লিঙ্গ : পুরুষ	UJM1905082 ফটো উপলব্ধ
49 নাম : সেলিম সেখ পিতার নাম: কালু সেখ বাড়ির নং : n0040 বয়স : 28 লিঙ্গ : পুরুষ	UJM1796002 ফটো উপলব্ধ	50 নাম : জসিমুদ্দিন সেখ পিতার নাম: কালু সেখ বাড়ির নং : n0040 বয়স : 30 লিঙ্গ : পুরুষ	UJM1796010 ফটো উপলব্ধ	51 নাম : লাইলা বিবি স্বামীর নাম: মজনু সেখ বাড়ির নং : n0066 বয়স : 33 লিঙ্গ : মহিলা	UJM1509165 ফটো উপলব্ধ
52 নাম : নাসিরুদ্দিন সেখ পিতার নাম: রেজাউল সেখ বাড়ির নং : N0066 বয়স : 24 লিঙ্গ : পুরুষ	UJM2545697 ফটো উপলব্ধ	53 নাম : সবিতা খাতুন পিতার নাম: রফিকুল মন্ডল বাড়ির নং : N0062 বয়স : 25 লিঙ্গ : মহিলা	UJM2416428 ফটো উপলব্ধ	54 নাম : নাজিমুদ্দিন সেখ পিতার নাম: মসলেম সেখ বাড়ির নং : n0064 বয়স : 46 লিঙ্গ : পুরুষ	UJM2434348 ফটো উপলব্ধ
55 নাম : ফিরোজা খাতুন স্বামীর নাম: কামাল মণ্ডল বাড়ির নং : n0082 বয়স : 35 লিঙ্গ : মহিলা	UJM1218965 ফটো উপলব্ধ	56 নাম : সাহারী খাতুন পিতার নাম: সদরুদ্দিন আলী সেখ বাড়ির নং : এন01254 বয়স : 29 লিঙ্গ : মহিলা	RVD1764133 ফটো উপলব্ধ	57 নাম : রুপালী খাতুন স্বামীর নাম: আশীষ সেখ বাড়ির নং : এন0112 বয়স : 24 লিঙ্গ : মহিলা	UJM2637569 ফটো উপলব্ধ
58 নাম : হাবিবা খাতুন বিবি স্বামীর নাম: কালু মণ্ডল বাড়ির নং : 64 বয়স : 29 লিঙ্গ : মহিলা	UJM1962471 ফটো উপলব্ধ	59 নাম : তমিনা খাতুন বিবি স্বামীর নাম: সরিফুল মণ্ডল বাড়ির নং : n0075 বয়স : 37 লিঙ্গ : মহিলা	UJM1219005 ফটো উপলব্ধ	60 নাম : সুশান্ত কুমার চৌধুরী পিতার নাম: সুধন্য চৌধুরী বাড়ির নং : n0029 বয়স : 61 লিঙ্গ : পুরুষ	UJM1634302 ফটো উপলব্ধ

61 নাম : সরস্বতী চৌধুরী স্বামীর নাম: তরুণ চৌধুরী বাড়ির নং : n0032 বয়স : 37 লিঙ্গ : মহিলা	UJM1795962 ফটো উপলব্ধ	62 নাম : আশীষ চৌধুরী পিতার নাম: আনন্দ চৌধুরী বাড়ির নং : n0098 বয়স : 29 লিঙ্গ : পুরুষ	UJM1795970 ফটো উপলব্ধ	63 নাম : বাপন চৌধুরী পিতার নাম: বৃধু চৌধুরী বাড়ির নং : n0033 বয়স : 28 লিঙ্গ : পুরুষ	UJM1796069 ফটো উপলব্ধ
64 নাম : ডিম্পা চৌধুরী স্বামীর নাম: রনজিৎ কুণ্ডু বাড়ির নং : n0333 বয়স : 29 লিঙ্গ : মহিলা	UJM1905116 ফটো উপলব্ধ	65 নাম : অজয় চৌধুরী পিতার নাম: সজিত চৌধুরী বাড়ির নং : 0018 বয়স : 26 লিঙ্গ : পুরুষ	UJM1905025 ফটো উপলব্ধ	66 নাম : শুশঙ্কর চৌধুরী পিতার নাম: শঙ্কর চৌধুরী বাড়ির নং : 0093 বয়স : 28 লিঙ্গ : পুরুষ	UJM1905033 ফটো উপলব্ধ
67 নাম : দেবাশিষ চৌধুরী পিতার নাম: চিত্তরঞ্জন চৌধুরী বাড়ির নং : 0031 বয়স : 30 লিঙ্গ : পুরুষ	UJM1905041 ফটো উপলব্ধ	68 নাম : কৌশল্যা চৌধুরী স্বামীর নাম: প্রেমানন্দ চৌধুরী বাড়ির নং : n0149 বয়স : 59 লিঙ্গ : মহিলা	WB/10/061/153078 ফটো উপলব্ধ	69 নাম : সুমন চৌধুরী পিতার নাম: সুশান্ত কুমার চৌধুরী বাড়ির নং : n0148 বয়স : 34 লিঙ্গ : পুরুষ	UJM1219112 ফটো উপলব্ধ
70 নাম : সনঞ্জয় চৌধুরী পিতার নাম: সুখেন চৌধুরী বাড়ির নং : এন0036 বয়স : 24 লিঙ্গ : পুরুষ	UJM2637437 ফটো উপলব্ধ	71 নাম : সুপর্ণা চৌধুরী স্বামীর নাম: সুরজিৎ চৌধুরী বাড়ির নং : N0014 বয়স : 34 লিঙ্গ : মহিলা	ZQN1515659 ফটো উপলব্ধ	72 নাম : চয়ন চৌধুরী পিতার নাম: ভীষ্মদেব চৌধুরী বাড়ির নং : এন0025 বয়স : 23 লিঙ্গ : পুরুষ	UJM2637452 ফটো উপলব্ধ
73 নাম : সজিত চৌধুরী পিতার নাম: সোনাতন চৌধুরী বাড়ির নং : n0018 বয়স : 49 লিঙ্গ : পুরুষ	UJM2620730 ফটো উপলব্ধ	74 নাম : ইয়ামিন শাহ পিতার নাম: প্রবীর চৌধুরী বাড়ির নং : n0024 বয়স : 34 লিঙ্গ : পুরুষ	UJM1634260 ফটো উপলব্ধ	75 নাম : সন্ধ্যা চৌধুরী স্বামীর নাম: বাদল চৌধুরী বাড়ির নং : n0029 বয়স : 40 লিঙ্গ : মহিলা	GNN2335537 ফটো উপলব্ধ
76 নাম : সুস্মিতা চৌধুরী পিতার নাম: সুশান্ত চৌধুরী বাড়ির নং : n0029 বয়স : 30 লিঙ্গ : মহিলা	UJM1634336 ফটো উপলব্ধ	77 নাম : শুভদীপ চৌধুরী পিতার নাম: প্রশান্ত চৌধুরী বাড়ির নং : ২৩৮ বয়স : 32 লিঙ্গ : পুরুষ	UJM1399393 ফটো উপলব্ধ	78 নাম : চানু মন্ডল চৌধুরী স্বামীর নাম: দেববোতো চৌধুরী বাড়ির নং : এন0034 বয়স : 29 লিঙ্গ : মহিলা	UJM2752590 ফটো উপলব্ধ
79 নাম : পূজা চৌধুরী স্বামীর নাম: অখিল চৌধুরী বাড়ির নং : এন0028 বয়স : 26 লিঙ্গ : মহিলা	UJM2752616 ফটো উপলব্ধ	80 নাম : অরিন্দম চৌধুরী পিতার নাম: শিবু চৌধুরী বাড়ির নং : এন0026 বয়স : 22 লিঙ্গ : পুরুষ	UJM2752574 ফটো উপলব্ধ	81 নাম : ফচন চৌধুরী স্বামীর নাম: আনন্দ চৌধুরী বাড়ির নং : n0099 বয়স : 65 লিঙ্গ : মহিলা	UJM2767747 ফটো উপলব্ধ
82 নাম : সুমন্ত চৌধুরী পিতার নাম: স্বপন চৌধুরী বাড়ির নং : 0036 বয়স : 26 লিঙ্গ : পুরুষ	UJM1905090 ফটো উপলব্ধ	83 নাম : সোমেন চৌধুরী পিতার নাম: গনেশ চৌধুরী বাড়ির নং : n0019 বয়স : 40 লিঙ্গ : পুরুষ	GNN2537611 ফটো উপলব্ধ	84 নাম : তারক চৌধুরী পিতার নাম: কান্তিক চৌধুরী বাড়ির নং : n0020 বয়স : 32 লিঙ্গ : পুরুষ	UJM1399328 ফটো উপলব্ধ
85 নাম : তারক চৌধুরী পিতার নাম: রবীন্দ্রনাথ চৌধুরী বাড়ির নং : n0073 বয়স : 43 লিঙ্গ : পুরুষ	GNN2334175 ফটো উপলব্ধ	86 নাম : অমিতা চৌধুরী স্বামীর নাম: সুশান্ত কুমার চৌধুরী বাড়ির নং : n0029 বয়স : 60 লিঙ্গ : মহিলা	UJM2847796 ফটো উপলব্ধ	87 নাম : সন্ধ্যারানী চৌধুরী স্বামীর নাম: রবীন্দ্রনাথ চৌধুরী বাড়ির নং : n0073 বয়স : 73 লিঙ্গ : মহিলা	UJM2850089 ফটো উপলব্ধ
88 নাম : মাধবী হালদার চৌধুরী স্বামীর নাম: বরণ চৌধুরী বাড়ির নং : N0032 বয়স : 24 লিঙ্গ : মহিলা	UJM2545762 ফটো উপলব্ধ	89 নাম : ডালিম লতা হালদার স্বামীর নাম: প্রজ্ঞল চৌধুরী বাড়ির নং : N0086 বয়স : 30 লিঙ্গ : মহিলা	UJM2415974 ফটো উপলব্ধ	90 নাম : সুরোজ কুমার চৌধুরী পিতার নাম: শিবু চৌধুরী বাড়ির নং : N0026 বয়স : 24 লিঙ্গ : পুরুষ	UJM2416352 ফটো উপলব্ধ



91 নাম : শ্বেতাবরনী চৌধুরী স্বামীর নাম : সুধান্য চৌধুরী বাড়ির নং : এন0034 বয়স : 77 লিঙ্গ : মহিলা	UJM2063261 ফটো উপলব্ধ	92 নাম : সোনাতন চৌধুরী পিতার নাম : পঞ্চগনন চৌধুরী বাড়ির নং : n0018 বয়স : 68 লিঙ্গ : পুরুষ	WB/10/061/153008 ফটো উপলব্ধ	93 নাম : হরিসাধন চৌধুরী পিতার নাম : রবীন্দ্রনাথ চৌধুরী বাড়ির নং : n0073 বয়স : 45 লিঙ্গ : পুরুষ	WB/10/061/153345 ফটো উপলব্ধ
94 নাম : গাঙ্গীরানী চৌধুরী স্বামীর নাম : বিশ্বনাথ চৌধুরী বাড়ির নং : n0030 বয়স : 59 লিঙ্গ : মহিলা	WB/10/061/153055 ফটো উপলব্ধ	95 নাম : বিপিন চৌধুরী পিতার নাম : বিশ্বনাথ চৌধুরী বাড়ির নং : n0030 বয়স : 40 লিঙ্গ : পুরুষ	GNN2333359 ফটো উপলব্ধ	96 নাম : মনো চৌধুরী পিতার নাম : সুখময় চৌধুরী বাড়ির নং : এন0073 বয়স : 43 লিঙ্গ : মহিলা	GNN2055622 ফটো উপলব্ধ
97 নাম : ফকির চাঁদ চৌধুরী পিতার নাম : পঞ্চগনন চৌধুরী বাড়ির নং : n0015 বয়স : 56 লিঙ্গ : পুরুষ	UJM2216778 ফটো উপলব্ধ	98 নাম : গীতারানী চৌধুরী স্বামীর নাম : ফকির চাঁদ চৌধুরী বাড়ির নং : n0015 বয়স : 51 লিঙ্গ : মহিলা	UJM2216786 ফটো উপলব্ধ	99 নাম : সীমান্ত চৌধুরী পিতার নাম : ফকির চাঁদ চৌধুরী বাড়ির নং : n0015 বয়স : 33 লিঙ্গ : পুরুষ	UJM1399419 ফটো উপলব্ধ
100 নাম : সুরজিত চৌধুরী মায়ের নাম : অপর্ণা চৌধুরী বাড়ির নং : n0074 বয়স : 32 লিঙ্গ : পুরুষ	UJM1634286 ফটো উপলব্ধ	101 নাম : অর্ণা চৌধুরী স্বামীর নাম : সুদেব চৌধুরী বাড়ির নং : n0074 বয়স : 49 লিঙ্গ : মহিলা	GNN2335578 ফটো উপলব্ধ	102 নাম : সোনালী চৌধুরী স্বামীর নাম : তারক চৌধুরী বাড়ির নং : n0073 বয়স : 34 লিঙ্গ : মহিলা	UJM1509157 ফটো উপলব্ধ
103 নাম : প্রেমানন্দ চৌধুরী পিতার নাম : রাধাপদ চৌধুরী বাড়ির নং : n0037 বয়স : 60 লিঙ্গ : পুরুষ	WB/10/061/153077 ফটো উপলব্ধ	104 নাম : জাহানারা বিবি স্বামীর নাম : গোলাম সেখ বাড়ির নং : n0036 বয়স : 67 লিঙ্গ : মহিলা	WB/10/061/153213 ফটো উপলব্ধ	105 নাম : অনন্ত চৌধুরী পিতার নাম : স্বপন চৌধুরী বাড়ির নং : n0036 বয়স : 30 লিঙ্গ : পুরুষ	UJM1724343 ফটো উপলব্ধ
106 নাম : সুলক্ষনা চৌধুরী স্বামীর নাম : স্বপন চৌধুরী বাড়ির নং : n0036 বয়স : 51 লিঙ্গ : মহিলা	WB/10/061/153024 ফটো উপলব্ধ	107 নাম : স্বপন চৌধুরী পিতার নাম : শঙ্কর চৌধুরী বাড়ির নং : n0036 বয়স : 53 লিঙ্গ : পুরুষ	WB/10/061/153074 ফটো উপলব্ধ	108 নাম : রেখারানী চৌধুরী স্বামীর নাম : সুখেন চৌধুরী বাড়ির নং : n0036 বয়স : 51 লিঙ্গ : মহিলা	WB/10/061/153073 ফটো উপলব্ধ
109 নাম : সুখেন চৌধুরী পিতার নাম : শঙ্কর চৌধুরী বাড়ির নং : n0036 বয়স : 60 লিঙ্গ : পুরুষ	WB/10/061/153867 ফটো উপলব্ধ	110 নাম : মায়ারানী চৌধুরী স্বামীর নাম : শঙ্কর চৌধুরী বাড়ির নং : n0036 বয়স : 85 লিঙ্গ : মহিলা	WB/10/061/153072 ফটো উপলব্ধ	111 নাম : নারোদ চৌধুরী পিতার নাম : কার্তিক চৌধুরী বাড়ির নং : n0020 বয়স : 36 লিঙ্গ : পুরুষ	UJM1218759 ফটো উপলব্ধ
112 নাম : ফুকন চৌধুরী স্বামীর নাম : কার্তিক চৌধুরী বাড়ির নং : n0020 বয়স : 53 লিঙ্গ : মহিলা	WB/10/061/153018 ফটো উপলব্ধ	113 নাম : মমতা চৌধুরী স্বামীর নাম : কার্তিক চৌধুরী বাড়ির নং : n0020 বয়স : 55 লিঙ্গ : মহিলা	GNN1335769 ফটো উপলব্ধ	114 নাম : কার্তিক চৌধুরী পিতার নাম : গঙ্গারাম চৌধুরী বাড়ির নং : n0020 বয়স : 58 লিঙ্গ : পুরুষ	WB/10/061/153016 ফটো উপলব্ধ
115 নাম : কনক প্রভা চৌধুরী স্বামীর নাম : তাপস চৌধুরী বাড়ির নং : n0019 বয়স : 30 লিঙ্গ : মহিলা	UJM1634369 ফটো উপলব্ধ	116 নাম : তাপস চৌধুরী পিতার নাম : গনেশ চৌধুরী বাড়ির নং : n0019 বয়স : 41 লিঙ্গ : পুরুষ	GNN2333342 ফটো উপলব্ধ	117 নাম : সন্ধ্যা চৌধুরী স্বামীর নাম : গনেশ চৌধুরী বাড়ির নং : n0019 বয়স : 56 লিঙ্গ : মহিলা	WB/10/061/153015 ফটো উপলব্ধ
118 নাম : গনেশ চৌধুরী পিতার নাম : গঙ্গারাম চৌধুরী বাড়ির নং : n0019 বয়স : 61 লিঙ্গ : পুরুষ	WB/10/061/153014 ফটো উপলব্ধ	119 নাম : অজিত চৌধুরী পিতার নাম : সুখচাঁদ চৌধুরী বাড়ির নং : n0018 বয়স : 46 লিঙ্গ : পুরুষ	GNN2333391 ফটো উপলব্ধ	120 নাম : অনেকা চৌধুরী স্বামীর নাম : সুজিত চৌধুরী বাড়ির নং : n0018 বয়স : 49 লিঙ্গ : মহিলা	GNN2333383 ফটো উপলব্ধ



121 নাম : ভারতীরানী চৌধুরী স্বামীর নাম: শুকচাঁদ চৌধুরী বাড়ির নং : n0018 বয়স : 65 লিঙ্গ : মহিলা	WB/10/061/153009	ফটো উপলব্ধ	122 নাম : পঞ্চমীরানী চৌধুরী স্বামীর নাম: কার্তিক চৌধুরী বাড়ির নং : n0017 বয়স : 65 লিঙ্গ : মহিলা	WB/10/061/153007	ফটো উপলব্ধ	123 নাম : অসীম চৌধুরী পিতার নাম: কালাচাঁদ চৌধুরী বাড়ির নং : n0016 বয়স : 37 লিঙ্গ : পুরুষ	GNN2691491	ফটো উপলব্ধ
124 নাম : খুদ চৌধুরী পিতার নাম: কালাচাঁদ চৌধুরী বাড়ির নং : n0016 বয়স : 44 লিঙ্গ : পুরুষ	GNN2055424	ফটো উপলব্ধ	125 নাম : অলোকা চৌধুরী স্বামীর নাম: তপন কুমার চৌধুরী বাড়ির নং : n0104 বয়স : 45 লিঙ্গ : মহিলা	GNN2055440	ফটো উপলব্ধ	126 নাম : সুরজিত চৌধুরী পিতার নাম: ফকির চাঁদ চৌধুরী বাড়ির নং : n0103 বয়স : 35 লিঙ্গ : পুরুষ	UJM1219278	ফটো উপলব্ধ
127 নাম : তপন কুমার চৌধুরী পিতার নাম: প্রেমানন্দ চৌধুরী বাড়ির নং : n0102 বয়স : 47 লিঙ্গ : পুরুষ	GNN2264588	ফটো উপলব্ধ	128 নাম : বিপ্লব চৌধুরী পিতার নাম: প্রেমানন্দ চৌধুরী বাড়ির নং : n0100 বয়স : 43 লিঙ্গ : পুরুষ	GNN2055457	ফটো উপলব্ধ	129 নাম : আনন্দ চৌধুরী পিতার নাম: রাধাপদ চৌধুরী বাড়ির নং : n0098 বয়স : 63 লিঙ্গ : পুরুষ	WB/10/061/153075	ফটো উপলব্ধ
130 নাম : কানাই চৌধুরী পিতার নাম: খেপু চৌধুরী বাড়ির নং : n0097 বয়স : 37 লিঙ্গ : পুরুষ	UJM0593178	ফটো উপলব্ধ	131 নাম : বুলু চৌধুরী স্বামীর নাম: শঙ্কর চৌধুরী বাড়ির নং : n0094 বয়স : 51 লিঙ্গ : মহিলা	WB/09/059/312777	ফটো উপলব্ধ	132 নাম : শঙ্কর চৌধুরী পিতার নাম: চন্ডিচরন চৌধুরী বাড়ির নং : n0093 বয়স : 55 লিঙ্গ : পুরুষ	WB/09/059/312776	ফটো উপলব্ধ
133 নাম : সুভেন্দু চৌধুরী পিতার নাম: খেপু চৌধুরী বাড়ির নং : n0087 বয়স : 34 লিঙ্গ : পুরুষ	UJM1219120	ফটো উপলব্ধ	134 নাম : প্রজ্জল চৌধুরী পিতার নাম: প্রহ্লাদ চৌধুরী বাড়ির নং : n0086 বয়স : 35 লিঙ্গ : পুরুষ	UJM1219153	ফটো উপলব্ধ	135 নাম : দেবব্রত চৌধুরী পিতার নাম: কার্তিক চৌধুরী বাড়ির নং : n0034 বয়স : 30 লিঙ্গ : পুরুষ	UJM1634294	ফটো উপলব্ধ
136 নাম : মিতালী চৌধুরী স্বামীর নাম: কার্তিক চৌধুরী বাড়ির নং : n0034 বয়স : 55 লিঙ্গ : মহিলা	WB/10/061/153062	ফটো উপলব্ধ	137 নাম : কার্তিক চৌধুরী পিতার নাম: সুধনা চৌধুরী বাড়ির নং : n0034 বয়স : 58 লিঙ্গ : পুরুষ	WB/10/061/153061	ফটো উপলব্ধ	138 নাম : অঞ্জলী চৌধুরী স্বামীর নাম: বুদ্ধ চৌধুরী বাড়ির নং : n0033 বয়স : 51 লিঙ্গ : মহিলা	WB/10/061/153067	ফটো উপলব্ধ
139 নাম : বুদ্ধ চৌধুরী পিতার নাম: ভক্ত চৌধুরী বাড়ির নং : n0033 বয়স : 61 লিঙ্গ : পুরুষ	WB/10/061/153066	ফটো উপলব্ধ	140 নাম : বরুণ চৌধুরী পিতার নাম: নন্দের চৌধুরী বাড়ির নং : n0032 বয়স : 36 লিঙ্গ : পুরুষ	UJM0593418	ফটো উপলব্ধ	141 নাম : তরুণ চৌধুরী পিতার নাম: নন্দের চৌধুরী বাড়ির নং : n0032 বয়স : 38 লিঙ্গ : পুরুষ	UJM0593400	ফটো উপলব্ধ
142 নাম : উর্মিলা চৌধুরী স্বামীর নাম: নন্দের চৌধুরী বাড়ির নং : n0032 বয়স : 68 লিঙ্গ : মহিলা	WB/10/061/153070	ফটো উপলব্ধ	143 নাম : নন্দের চৌধুরী পিতার নাম: ভক্ত চৌধুরী বাড়ির নং : n0032 বয়স : 78 লিঙ্গ : পুরুষ	WB/10/061/153069	ফটো উপলব্ধ	144 নাম : চিত্তরঞ্জন চৌধুরী পিতার নাম: হরেকৃষ্ণ চৌধুরী বাড়ির নং : n0031 বয়স : 58 লিঙ্গ : পুরুষ	WB/10/061/153058	ফটো উপলব্ধ
145 নাম : চন্দনা চৌধুরী স্বামীর নাম: খেপু চৌধুরী বাড়ির নং : n0031 বয়স : 59 লিঙ্গ : মহিলা	UJM1130624	ফটো উপলব্ধ	146 নাম : খেপু চৌধুরী পিতার নাম: হরেকৃষ্ণ চৌধুরী বাড়ির নং : n0031 বয়স : 63 লিঙ্গ : পুরুষ	UJM1130632	ফটো উপলব্ধ	147 নাম : সঞ্চিতা চৌধুরী স্বামীর নাম: বিজন চৌধুরী বাড়ির নং : n0030 বয়স : 32 লিঙ্গ : মহিলা	UJM1724327	ফটো উপলব্ধ
148 নাম : বিজন চৌধুরী পিতার নাম: বিশ্বনাথ চৌধুরী বাড়ির নং : n0030 বয়স : 43 লিঙ্গ : পুরুষ	GNN2053841	ফটো উপলব্ধ	149 নাম : বিশ্বনাথ চৌধুরী পিতার নাম: তারাপদ চৌধুরী বাড়ির নং : n0030 বয়স : 75 লিঙ্গ : পুরুষ	UJM2752699	ফটো উপলব্ধ	150 নাম : তাপসী চৌধুরী স্বামীর নাম: অসীম চৌধুরী বাড়ির নং : n0029 বয়স : 35 লিঙ্গ : মহিলা	UJM1218577	ফটো উপলব্ধ



151 নাম : ছন্দা চৌধুরী পিতার নাম: অচিন্ত্য চৌধুরী বাড়ির নং : n0029 বয়স : 31 লিঙ্গ : মহিলা	UJM1634328 ফটো উপলব্ধ	152 নাম : রেখা চৌধুরী স্বামীর নাম: অচিন্ত্য চৌধুরী বাড়ির নং : n0029 বয়স : 59 লিঙ্গ : মহিলা	WB/10/061/153036 ফটো উপলব্ধ	153 নাম : বাদল চৌধুরী পিতার নাম: সুধনা চৌধুরী বাড়ির নং : n0029 বয়স : 61 লিঙ্গ : পুরুষ	WB/10/061/153037 ফটো উপলব্ধ
154 নাম : অমিত চৌধুরী পিতার নাম: অচিন্ত্য চৌধুরী বাড়ির নং : n0029 বয়স : 37 লিঙ্গ : পুরুষ	GNN2776748 ফটো উপলব্ধ	155 নাম : অচিন্ত্য চৌধুরী পিতার নাম: সুধনা চৌধুরী বাড়ির নং : n0029 বয়স : 67 লিঙ্গ : পুরুষ	WB/10/061/153035 ফটো উপলব্ধ	156 নাম : অখিল চৌধুরী পিতার নাম: নিখিল চৌধুরী বাড়ির নং : n0028 বয়স : 35 লিঙ্গ : পুরুষ	UJM1399377 ফটো উপলব্ধ
157 নাম : সুচিত্রা চৌধুরী স্বামীর নাম: নিখিল চৌধুরী বাড়ির নং : n0028 বয়স : 63 লিঙ্গ : মহিলা	WB/10/061/153051 ফটো উপলব্ধ	158 নাম : নিখিল চৌধুরী পিতার নাম: ননী চৌধুরী বাড়ির নং : n0028 বয়স : 68 লিঙ্গ : পুরুষ	WB/10/061/153050 ফটো উপলব্ধ	159 নাম : পবিত্রা চৌধুরী স্বামীর নাম: প্রশান্ত চৌধুরী বাড়ির নং : n0027 বয়স : 58 লিঙ্গ : মহিলা	WB/10/061/153044 ফটো উপলব্ধ
160 নাম : প্রশান্ত চৌধুরী পিতার নাম: শচীন চৌধুরী বাড়ির নং : n0027 বয়স : 61 লিঙ্গ : পুরুষ	GNN0041814 ফটো উপলব্ধ	161 নাম : টিকু চৌধুরী স্বামীর নাম: পলাশ চৌধুরী বাড়ির নং : n0027 বয়স : 37 লিঙ্গ : মহিলা	UJM0593533 ফটো উপলব্ধ	162 নাম : পলাশ চৌধুরী পিতার নাম: শচী চৌধুরী বাড়ির নং : n0027 বয়স : 50 লিঙ্গ : পুরুষ	WB/10/061/153049 ফটো উপলব্ধ
163 নাম : দইবানী চৌধুরী স্বামীর নাম: প্রনব চৌধুরী বাড়ির নং : n0027 বয়স : 30 লিঙ্গ : মহিলা	UJM1634351 ফটো উপলব্ধ	164 নাম : অসীমা চৌধুরী স্বামীর নাম: প্রহ্লাদ চৌধুরী বাড়ির নং : n0027 বয়স : 49 লিঙ্গ : মহিলা	UJM2216984 ফটো উপলব্ধ	165 নাম : প্রহ্লাদ চৌধুরী পিতার নাম: শচী চৌধুরী বাড়ির নং : n0027 বয়স : 54 লিঙ্গ : পুরুষ	UJM2216976 ফটো উপলব্ধ
166 নাম : শ্যামলী চৌধুরী স্বামীর নাম: শিব চৌধুরী বাড়ির নং : n0026 বয়স : 42 লিঙ্গ : মহিলা	GNN2053858 ফটো উপলব্ধ	167 নাম : শিব চৌধুরী পিতার নাম: দুলালচন্দ্র চৌধুরী বাড়ির নং : n0026 বয়স : 52 লিঙ্গ : পুরুষ	UJM2216745 ফটো উপলব্ধ	168 নাম : লক্ষী চৌধুরী স্বামীর নাম: দুলাল চৌধুরী বাড়ির নং : n0026 বয়স : 77 লিঙ্গ : মহিলা	UJM2216752 ফটো উপলব্ধ
169 নাম : সরোজিত চৌধুরী পিতার নাম: রাজ কুমার চৌধুরী বাড়ির নং : n0025 বয়স : 32 লিঙ্গ : পুরুষ	UJM1399385 ফটো উপলব্ধ	170 নাম : দোলন চাঁপা চৌধুরী স্বামীর নাম: সুখ সাগর চৌধুরী বাড়ির নং : n0025 বয়স : 33 লিঙ্গ : মহিলা	UJM1399369 ফটো উপলব্ধ	171 নাম : সুখ সাগর চৌধুরী পিতার নাম: নরেন্দ্রনাথ চৌধুরী বাড়ির নং : n0025 বয়স : 46 লিঙ্গ : পুরুষ	GNN1333699 ফটো উপলব্ধ
172 নাম : ভীষ্মদেব চৌধুরী পিতার নাম: নরেন্দ্রনাথ চৌধুরী বাড়ির নং : এন0025 বয়স : 55 লিঙ্গ : পুরুষ	UJM2696979 ফটো উপলব্ধ	173 নাম : সুনীতা চৌধুরী স্বামীর নাম: রাজকুমার চৌধুরী বাড়ির নং : n0025 বয়স : 53 লিঙ্গ : মহিলা	WB/10/061/153031 ফটো উপলব্ধ	174 নাম : রাজকুমার চৌধুরী পিতার নাম: নরেন্দ্রনাথ চৌধুরী বাড়ির নং : n0025 বয়স : 57 লিঙ্গ : পুরুষ	WB/10/061/153030 ফটো উপলব্ধ
175 নাম : অঞ্জলী চৌধুরী স্বামীর নাম: নরেন্দ্রনাথ চৌধুরী বাড়ির নং : n0025 বয়স : 81 লিঙ্গ : মহিলা	WB/10/061/153028 ফটো উপলব্ধ	176 নাম : তন্ময় চৌধুরী পিতার নাম: প্রবীর চৌধুরী বাড়ির নং : n0024 বয়স : 38 লিঙ্গ : পুরুষ	GNN2537629 ফটো উপলব্ধ	177 নাম : সনকা চৌধুরী স্বামীর নাম: প্রবীর চৌধুরী বাড়ির নং : n0024 বয়স : 61 লিঙ্গ : মহিলা	WB/10/061/153020 ফটো উপলব্ধ
178 নাম : প্রবীর চৌধুরী পিতার নাম: ধীরেন্দ্রনাথ চৌধুরী বাড়ির নং : n0024 বয়স : 64 লিঙ্গ : পুরুষ	WB/10/061/153019 ফটো উপলব্ধ	179 নাম : মঙ্গলা চৌধুরী স্বামীর নাম: অধীর চৌধুরী বাড়ির নং : n0023 বয়স : 66 লিঙ্গ : মহিলা	WB/10/061/153026 ফটো উপলব্ধ	180 নাম : চন্দনা চৌধুরী স্বামীর নাম: ভীষ্মদেব চৌধুরী বাড়ির নং : এন0025 বয়স : 54 লিঙ্গ : মহিলা	UJM2216703 ফটো উপলব্ধ



181 নাম : সম্পদ চৌধুরী পিতার নাম: মনোরঞ্জন চৌধুরী বাড়ির নং : n0021 বয়স : 41 লিঙ্গ : পুরুষ	GNN2616829 ফটো উপলব্ধ	182 নাম : রাজকুমার দাস পিতার নাম: রতন দাস বাড়ির নং : n0069 বয়স : 28 লিঙ্গ : পুরুষ	UJM1796127 ফটো উপলব্ধ	183 নাম : লক্ষী দাস স্বামীর নাম: মনি দাস বাড়ির নং : n0070 বয়স : 78 লিঙ্গ : মহিলা	WB/10/061/153080 ফটো উপলব্ধ
184 নাম : রেখা দাস স্বামীর নাম: পূর্ণ দাস বাড়ির নং : n0092 বয়স : 69 লিঙ্গ : মহিলা	GNN2333474 ফটো উপলব্ধ	185 নাম : তাপসী দাস পিতার নাম: রতন দাস বাড়ির নং : n0069 বয়স : 32 লিঙ্গ : মহিলা	UJM1634393 ফটো উপলব্ধ	186 নাম : অনিমা দাস স্বামীর নাম: রতন দাস বাড়ির নং : n0069 বয়স : 56 লিঙ্গ : মহিলা	WB/10/061/153085 ফটো উপলব্ধ
187 নাম : রতন দাস পিতার নাম: অমল্য দাস বাড়ির নং : n0069 বয়স : 61 লিঙ্গ : পুরুষ	WB/10/061/153083 ফটো উপলব্ধ	188 নাম : অর্চনা দাস স্বামীর নাম: গৌতম দাস বাড়ির নং : n0070 বয়স : 47 লিঙ্গ : মহিলা	GNN2333466 ফটো উপলব্ধ	189 নাম : গৌতম দাস পিতার নাম: সুশীল দাস বাড়ির নং : n0070 বয়স : 54 লিঙ্গ : পুরুষ	GNN2333458 ফটো উপলব্ধ
190 নাম : ফরিদা খাতুন বিবি স্বামীর নাম: হাপেজুল মন্ডল বাড়ির নং : এন0069 বয়স : 43 লিঙ্গ : মহিলা	UJM2016509 ফটো উপলব্ধ	191 নাম : দিলীপ কুমার দাস মায়ের নাম: বীণাপানি দাস বাড়ির নং : N0120 বয়স : 73 লিঙ্গ : পুরুষ	UJM1318492 ফটো উপলব্ধ	192 নাম : চুমকী দেবনাথ স্বামীর নাম: শুভদীপ দেবনাথ বাড়ির নং : 0138 বয়স : 28 লিঙ্গ : মহিলা	UJM1905074 ফটো উপলব্ধ
193 নাম : পাপিয়া দেবনাথ স্বামীর নাম: সঞ্জয় দেবনাথ বাড়ির নং : ভেলানগর বয়স : 28 লিঙ্গ : মহিলা	UJM1960681 ফটো উপলব্ধ	194 নাম : ফিরোজা বিবি স্বামীর নাম: মোস্তফা সেখ বাড়ির নং : n0089 বয়স : 35 লিঙ্গ : মহিলা	UJM1218981 ফটো উপলব্ধ	195 নাম : রুবিয়া বিবি স্বামীর নাম: রবিউল মন্ডল বাড়ির নং : n0088 বয়স : 34 লিঙ্গ : মহিলা	UJM1218999 ফটো উপলব্ধ
196 নাম : রেবিনা বিবি স্বামীর নাম: চাদ মহম্মদ মন্ডল বাড়ির নং : N0084 বয়স : 33 লিঙ্গ : মহিলা	UJM1962257 ফটো উপলব্ধ	197 নাম : মিনজুরা বিবি পিতার নাম: জার্নিস শাহ বাড়ির নং : 64 বয়স : 29 লিঙ্গ : মহিলা	UJM1962828 ফটো উপলব্ধ	198 নাম : রেকসোনা বিবি স্বামীর নাম: কামাল মন্ডল বাড়ির নং : 0062 বয়স : 32 লিঙ্গ : মহিলা	UJM1905108 ফটো উপলব্ধ
199 নাম : সন্ততি বিশ্বাস পিতার নাম: সুশীল বিশ্বাস বাড়ির নং : এন0215 বয়স : 40 লিঙ্গ : পুরুষ	GNN2691772 ফটো উপলব্ধ	200 নাম : সুদীপ বিশ্বাস পিতার নাম: শৈলেন বিশ্বাস বাড়ির নং : 64 বয়স : 26 লিঙ্গ : মহিলা	UJM1962836 ফটো উপলব্ধ	201 নাম : প্রিয়া বিশ্বাস পিতার নাম: রামকৃষ্ণ বিশ্বাস বাড়ির নং : মধুপুর বয়স : 24 লিঙ্গ : মহিলা	UJM2545721 ফটো উপলব্ধ
202 নাম : অদিতি বিশ্বাস পিতার নাম: দেবপ্রসাদ বিশ্বাস বাড়ির নং : এন0129 বয়স : 23 লিঙ্গ : মহিলা	UJM2637361 ফটো উপলব্ধ	203 নাম : মদিনা বেওয়া স্বামীর নাম: আলিম মন্ডল বাড়ির নং : n0010 বয়স : 66 লিঙ্গ : মহিলা	UJM2598100 ফটো উপলব্ধ	204 নাম : রেজিনা বিবি স্বামীর নাম: কাজেম আলি মন্ডল বাড়ির নং : n0010 বয়স : 41 লিঙ্গ : মহিলা	UJM2598118 ফটো উপলব্ধ
205 নাম : রফিকুল মন্ডল পিতার নাম: আব্দুল লতিব মন্ডল বাড়ির নং : n0009 বয়স : 42 লিঙ্গ : পুরুষ	GNN2333532 ফটো উপলব্ধ	206 নাম : সোহেল রানা মন্ডল মায়ের নাম: কাজেম আলি মন্ডল বাড়ির নং : N0010 বয়স : 25 লিঙ্গ : পুরুষ	UJM2416188 ফটো উপলব্ধ	207 নাম : সরিফা বিবি স্বামীর নাম: রফিকুল মন্ডল বাড়ির নং : n0009 বয়স : 42 লিঙ্গ : মহিলা	UJM1796119 ফটো উপলব্ধ
208 নাম : ফিরোজা বিবি স্বামীর নাম: আনারুল মণ্ডল বাড়ির নং : n0009 বয়স : 37 লিঙ্গ : মহিলা	UJM1318385 ফটো উপলব্ধ	209 নাম : আনারুল মণ্ডল পিতার নাম: আব্দুল লতিব মণ্ডল বাড়ির নং : n0009 বয়স : 44 লিঙ্গ : পুরুষ	UJM2216687 ফটো উপলব্ধ	210 নাম : আসোদা বেওয়া স্বামীর নাম: আব্দুল লতিব মণ্ডল বাড়ির নং : n0009 বয়স : 71 লিঙ্গ : মহিলা	UJM2216661 ফটো উপলব্ধ



211 নাম : কাজেম আলি মন্ডল পিতার নাম: আলিম মন্ডল বাড়ির নং : n0010 বয়স : 52 লিঙ্গ : পুরুষ	UJM2598126 ফটো উপলব্ধ	212 নাম : সাখি খাতুন পিতার নাম: আনারুল মন্ডল বাড়ির নং : এন0009 বয়স : 23 লিঙ্গ : পুরুষ	UJM2637478 ফটো উপলব্ধ	213 নাম : আমেনা বিবি স্বামীর নাম: কাওছার মন্ডল বাড়ির নং : n0071 বয়স : 66 লিঙ্গ : মহিলা	GNN2333581 ফটো উপলব্ধ
214 নাম : কাওছার মন্ডল পিতার নাম: খোদাবক্স মন্ডল বাড়ির নং : n0071 বয়স : 71 লিঙ্গ : পুরুষ	WB/10/061/153135 ফটো উপলব্ধ	215 নাম : কামাল মন্ডল পিতার নাম: কাওছার মন্ডল বাড়ির নং : n0071 বয়স : 40 লিঙ্গ : পুরুষ	GNN2691525 ফটো উপলব্ধ	216 নাম : রিজিয়া বিবি স্বামীর নাম: কাওছার মন্ডল বাড়ির নং : n0071 বয়স : 43 লিঙ্গ : মহিলা	GNN2333607 ফটো উপলব্ধ
217 নাম : কুবিল মন্ডল পিতার নাম: কাওছার মন্ডল বাড়ির নং : n0071 বয়স : 45 লিঙ্গ : পুরুষ	GNN2333599 ফটো উপলব্ধ	218 নাম : মাফরোজা বিবি স্বামীর নাম: হাবিব মন্ডল বাড়ির নং : n0079 বয়স : 32 লিঙ্গ : মহিলা	UJM1796101 ফটো উপলব্ধ	219 নাম : রবিউল মন্ডল পিতার নাম: কাওছার মন্ডল বাড়ির নং : n0090 বয়স : 39 লিঙ্গ : পুরুষ	GNN2335677 ফটো উপলব্ধ
220 নাম : পরিষ্কার বিবি স্বামীর নাম: গোলাম রহুল মন্ডল বাড়ির নং : n0012 বয়স : 76 লিঙ্গ : মহিলা	WB/10/061/153118 ফটো উপলব্ধ	221 নাম : গোলাম রহুল মন্ডল পিতার নাম: আহাদ আলি মন্ডল বাড়ির নং : n0012 বয়স : 81 লিঙ্গ : পুরুষ	WB/10/061/153117 ফটো উপলব্ধ	222 নাম : ফিরোজ মন্ডল পিতার নাম: মাবুদ আলী মন্ডল বাড়ির নং : n0049 বয়স : 30 লিঙ্গ : পুরুষ	UJM1634278 ফটো উপলব্ধ
223 নাম : সাহিনা মন্ডল পিতার নাম: তাজ আলি মন্ডল বাড়ির নং : n0049 বয়স : 32 লিঙ্গ : মহিলা	UJM1399336 ফটো উপলব্ধ	224 নাম : ফিরোজা বেগম বিবি স্বামীর নাম: মাবুদ আলি মন্ডল বাড়ির নং : n0049 বয়স : 51 লিঙ্গ : মহিলা	WB/10/061/153154 ফটো উপলব্ধ	225 নাম : মাবুদ আলি মন্ডল পিতার নাম: খোদাবক্স মন্ডল বাড়ির নং : n0049 বয়স : 61 লিঙ্গ : পুরুষ	WB/10/061/153153 ফটো উপলব্ধ
226 নাম : বেলা বিবি স্বামীর নাম: সাবুদ আলি মন্ডল বাড়ির নং : n0049 বয়স : 49 লিঙ্গ : মহিলা	GNN2333623 ফটো উপলব্ধ	227 নাম : সাবুদ আলি মন্ডল পিতার নাম: খোদাবক্স মন্ডল বাড়ির নং : n0049 বয়স : 57 লিঙ্গ : পুরুষ	UJM2216620 ফটো উপলব্ধ	228 নাম : আকাশ সাহিন পিতার নাম: তাজ আলি মন্ডল বাড়ির নং : n0049 বয়স : 34 লিঙ্গ : পুরুষ	UJM1270636 ফটো উপলব্ধ
229 নাম : সামছুন নাহার বিবি স্বামীর নাম: তাজ আলি মন্ডল বাড়ির নং : n0049 বয়স : 59 লিঙ্গ : মহিলা	WB/10/061/153152 ফটো উপলব্ধ	230 নাম : তাজ আলি মন্ডল পিতার নাম: খোদাবক্স মন্ডল বাড়ির নং : n0049 বয়স : 69 লিঙ্গ : পুরুষ	WB/10/061/153136 ফটো উপলব্ধ	231 নাম : আফিয়া বিবি স্বামীর নাম: সাইফুল মন্ডল বাড়ির নং : n0047 বয়স : 45 লিঙ্গ : মহিলা	GNN2333664 ফটো উপলব্ধ
232 নাম : সরিফুল মন্ডল পিতার নাম: নুর ইসলাম মন্ডল বাড়ির নং : n0047 বয়স : 43 লিঙ্গ : পুরুষ	GNN2333656 ফটো উপলব্ধ	233 নাম : খইনুর বিবি স্বামীর নাম: নুর ইসলাম মন্ডল বাড়ির নং : n0047 বয়স : 66 লিঙ্গ : মহিলা	WB/10/061/153242 ফটো উপলব্ধ	234 নাম : নুরইসলাম মন্ডল পিতার নাম: আব্দুল মন্ডল বাড়ির নং : n0047 বয়স : 71 লিঙ্গ : পুরুষ	WB/10/061/153241 ফটো উপলব্ধ
235 নাম : নাজমুল মন্ডল পিতার নাম: খোদা বক্স মন্ডল বাড়ির নং : এন0079 বয়স : 43 লিঙ্গ : পুরুষ	GNN1577881 ফটো উপলব্ধ	236 নাম : হাবিব মন্ডল পিতার নাম: আব্দুল লতিব মন্ডল বাড়ির নং : n0079 বয়স : 35 লিঙ্গ : পুরুষ	UJM1219187 ফটো উপলব্ধ	237 নাম : জুল্লুরহমান মন্ডল পিতার নাম: ফইমদ্দিন মন্ডল বাড়ির নং : n0004 বয়স : 54 লিঙ্গ : পুরুষ	UJM2841013 ফটো উপলব্ধ
238 নাম : হুরমদিনা বিবি মন্ডল পিতার নাম: নিয়াজতুল্লা মন্ডল বাড়ির নং : n0060 বয়স : 66 লিঙ্গ : মহিলা	WB/10/061/153141 ফটো উপলব্ধ	239 নাম : ওজিফা বিবি স্বামীর নাম: সাহাবান মন্ডল বাড়ির নং : n0059 বয়স : 41 লিঙ্গ : মহিলা	GNN2333482 ফটো উপলব্ধ	240 নাম : ছিয়ারুন বিবি স্বামীর নাম: আবুল মন্ডল বাড়ির নং : n0059 বয়স : 71 লিঙ্গ : মহিলা	WB/10/061/153150 ফটো উপলব্ধ



241 নাম : খোদাবক্স মণ্ডল পিতার নাম: আছাদ আলি মন্ডল বাড়ির নং : এন0011 বয়স : 72 লিঙ্গ : পুরুষ	UJM2216646 ফটো উপলব্ধ	242 নাম : বাপ্পা মন্ডল পিতার নাম: নজরুল মন্ডল বাড়ির নং : এন0004 বয়স : 26 লিঙ্গ : পুরুষ	UJM2016475 ফটো উপলব্ধ	243 নাম : রেজাউল মণ্ডল পিতার নাম: আতর আলি মন্ডল বাড়ির নং : n0096 বয়স : 49 লিঙ্গ : পুরুষ	UJM0593988 ফটো উপলব্ধ
244 নাম : মিন্টু মণ্ডল পিতার নাম: আব্দুল লতিব মণ্ডল বাড়ির নং : n0083 বয়স : 34 লিঙ্গ : পুরুষ	UJM1219393 ফটো উপলব্ধ	245 নাম : কমল চৌধুরী পিতার নাম: কালাচাঁদ চৌধুরী বাড়ির নং : n0059 বয়স : 32 লিঙ্গ : পুরুষ	UJM1867886 ফটো উপলব্ধ	246 নাম : সাহাবান মণ্ডল পিতার নাম: আবুল মণ্ডল বাড়ির নং : n0059 বয়স : 49 লিঙ্গ : পুরুষ	WB/10/061/153151 ফটো উপলব্ধ
247 নাম : বর্ণালি খাতুন পিতার নাম: সাহাবান মন্ডল বাড়ির নং : এন0025 বয়স : 20 লিঙ্গ : মহিলা	UJM2869725 ফটো উপলব্ধ	248 নাম : সাইফুল ইসলাম মণ্ডল পিতার নাম: নূর ইসলাম মণ্ডল বাড়ির নং : n0047 বয়স : 53 লিঙ্গ : পুরুষ	WB/10/061/153244 ফটো উপলব্ধ	249 নাম : মানোয়ারা বিবি স্বামীর নাম: নজরুল মন্ডল বাড়ির নং : n0004 বয়স : 41 লিঙ্গ : মহিলা	UJM1634377 ফটো উপলব্ধ
250 নাম : নজরুল মন্ডল পিতার নাম: ফইয়ুদ্দিন মন্ডল বাড়ির নং : n0004 বয়স : 51 লিঙ্গ : পুরুষ	UJM2216729 ফটো উপলব্ধ	251 নাম : তানজিলা বিবি স্বামীর নাম: নূর ইসলাম মন্ডল বাড়ির নং : n0006 বয়স : 41 লিঙ্গ : মহিলা	GNN2333631 ফটো উপলব্ধ	252 নাম : আনুয়ারা বিবি স্বামীর নাম: আব্দুল লতিব মণ্ডল বাড়ির নং : n0013 বয়স : 58 লিঙ্গ : মহিলা	UJM2216711 ফটো উপলব্ধ
253 নাম : মর্জিনা বিবি স্বামীর নাম: বুলবুল মন্ডল বাড়ির নং : n0013 বয়স : 39 লিঙ্গ : মহিলা	GNN2776714 ফটো উপলব্ধ	254 নাম : পাপিয়া খাতুন পিতার নাম: কামরুল সেখ বাড়ির নং : n0006 বয়স : 28 লিঙ্গ : মহিলা	UJM1796036 ফটো উপলব্ধ	255 নাম : কামরুল সেখ পিতার নাম: আলম সেখ বাড়ির নং : n0006 বয়স : 56 লিঙ্গ : পুরুষ	UJM1796044 ফটো উপলব্ধ
256 নাম : রিঞ্জু মন্ডল পিতার নাম: খোদাবক্স মন্ডল বাড়ির নং : এন0011 বয়স : 38 লিঙ্গ : মহিলা	GNN2537660 ফটো উপলব্ধ	257 নাম : শকুরআলি মন্ডল পিতার নাম: আলি কদর মন্ডল বাড়ির নং : n0001 বয়স : 53 লিঙ্গ : পুরুষ	UJM2216653 ফটো উপলব্ধ	258 নাম : আব্দুল লতিব মন্ডল পিতার নাম: আছাদ আলি মণ্ডল বাড়ির নং : n0013 বয়স : 70 লিঙ্গ : পুরুষ	GNN2333540 ফটো উপলব্ধ
259 নাম : লক্ষ্মী বিবি স্বামীর নাম: লুতফল মন্ডল বাড়ির নং : n0006 বয়স : 71 লিঙ্গ : মহিলা	UJM2216927 ফটো উপলব্ধ	260 নাম : লুতফল মন্ডল পিতার নাম: খোদাবক্স মন্ডল বাড়ির নং : n0006 বয়স : 76 লিঙ্গ : পুরুষ	UJM2216935 ফটো উপলব্ধ	261 নাম : মমতাজ বিবি স্বামীর নাম: মনু সেখ বাড়ির নং : n0001 বয়স : 39 লিঙ্গ : মহিলা	UJM1218817 ফটো উপলব্ধ
262 নাম : মনু সেখ পিতার নাম: আব্দুল ছাত্তার সেখ বাড়ির নং : n0001 বয়স : 45 লিঙ্গ : পুরুষ	UJM1509132 ফটো উপলব্ধ	263 নাম : মনু মন্ডল পিতার নাম: আলি কদর সেখ বাড়ির নং : n0001 বয়স : 51 লিঙ্গ : পুরুষ	UJM2216760 ফটো উপলব্ধ	264 নাম : সাহানুর বিবি স্বামীর নাম: কামরুল সেখ বাড়ির নং : মোক্তারপুর বয়স : 51 লিঙ্গ : মহিলা	UJM1796051 ফটো উপলব্ধ
265 নাম : বুলবুল মন্ডল পিতার নাম: আব্দুল লতিব মন্ডল বাড়ির নং : n0013 বয়স : 40 লিঙ্গ : পুরুষ	GNN2054021 ফটো উপলব্ধ	266 নাম : বিউটি খাতুন স্বামীর নাম: মিন্টু মন্ডল বাড়ির নং : n0006 বয়স : 31 লিঙ্গ : মহিলা	UJM1833714 ফটো উপলব্ধ	267 নাম : নূরইসলাম মন্ডল পিতার নাম: লুতফল মণ্ডল বাড়ির নং : n0006 বয়স : 53 লিঙ্গ : পুরুষ	UJM2685030 ফটো উপলব্ধ
268 নাম : মোহাম্মদ বাবুল কবির মন্ডল পিতার নাম: পাঁচু মন্ডল বাড়ির নং : n0003 বয়স : 57 লিঙ্গ : পুরুষ	GNN2333292 ফটো উপলব্ধ	269 নাম : সাইদুল মন্ডল পিতার নাম: হারুন মন্ডল বাড়ির নং : n0008 বয়স : 49 লিঙ্গ : পুরুষ	UJM2216802 ফটো উপলব্ধ	270 নাম : সরিফা বিবি স্বামীর নাম: রুহন মন্ডল বাড়ির নং : n0076 বয়স : 46 লিঙ্গ : মহিলা	UJM2216877 ফটো উপলব্ধ



271 নাম : রুহন মন্ডল পিতার নাম: হারান মন্ডল বাড়ির নং : n0076 বয়স : 54 লিঙ্গ : পুরুষ	UJM2216885 ফটো উপলব্ধ	272 নাম : হরি শঙ্কর দাস পিতার নাম: দিলীপ কুমার দাস বাড়ির নং : N0157 বয়স : 36 লিঙ্গ : পুরুষ	UJM1318666 ফটো উপলব্ধ	273 নাম : পম্পা মাঝি দাস স্বামীর নাম: হরি শঙ্কর দাস বাড়ির নং : N0157 বয়স : 42 লিঙ্গ : মহিলা	UJM1688803 ফটো উপলব্ধ
274 নাম : সাইদ আফ্রেদি পিতার নাম: সাইফুল ইসলাম বাড়ির নং : 0047 বয়স : 26 লিঙ্গ : পুরুষ	UJM1904994 ফটো উপলব্ধ	275 নাম : ইকবাল শাহা পিতার নাম: মিনামিন শাহা বাড়ির নং : n0054 বয়স : 30 লিঙ্গ : পুরুষ	UJM1796028 ফটো উপলব্ধ	276 নাম : জাবেদা বিবি স্বামীর নাম: মিনামিন সাহা বাড়ির নং : n0054 বয়স : 66 লিঙ্গ : মহিলা	WB/10/061/153167 ফটো উপলব্ধ
277 নাম : জার্জিস শাহা পিতার নাম: মিনামিন শাহা বাড়ির নং : n0054 বয়স : 35 লিঙ্গ : পুরুষ	UJM1318393 ফটো উপলব্ধ	278 নাম : ইসরাইল শাহ পিতার নাম: আজিজুল সা বাড়ির নং : n0085 বয়স : 35 লিঙ্গ : পুরুষ	UJM1219336 ফটো উপলব্ধ	279 নাম : জমিনা বিবি স্বামীর নাম: ইসরাইল সাহা বাড়ির নং : n0085 বয়স : 31 লিঙ্গ : মহিলা	UJM1509173 ফটো উপলব্ধ
280 নাম : রেহেনা বিবি স্বামীর নাম: আলারুদ্দিন সাহা বাড়ির নং : n0051 বয়স : 39 লিঙ্গ : মহিলা	GNN2537819 ফটো উপলব্ধ	281 নাম : আলারুদ্দিন শাহ পিতার নাম: জলিল শাহ বাড়ির নং : n0051 বয়স : 44 লিঙ্গ : পুরুষ	GNN2333722 ফটো উপলব্ধ	282 নাম : মিনামিন শাহ পিতার নাম: মল্লেশ শাহ বাড়ির নং : n0054 বয়স : 71 লিঙ্গ : পুরুষ	UJM2588093 ফটো উপলব্ধ
283 নাম : জীবরাইল শাহা পিতার নাম: আজিজুল শাহা বাড়ির নং : n0077 বয়স : 34 লিঙ্গ : পুরুষ	UJM1219344 ফটো উপলব্ধ	284 নাম : তনুজা বিবি স্বামীর নাম: জীবরাইল শাহা বাড়ির নং : n0077 বয়স : 29 লিঙ্গ : মহিলা	UJM1796135 ফটো উপলব্ধ	285 নাম : চন্দনা সরকার স্বামীর নাম: সুদর্শন সরকার বাড়ির নং : 0135 বয়স : 35 লিঙ্গ : মহিলা	UJM1905058 ফটো উপলব্ধ
286 নাম : মোতালেব সাহা পিতার নাম: হারু সাহা বাড়ির নং : n0053 বয়স : 61 লিঙ্গ : পুরুষ	UJM2434462 ফটো উপলব্ধ	287 নাম : ছায়া খাতুন (বিবি) স্বামীর নাম: মোতালেব সাহা বাড়ির নং : n0053 বয়স : 39 লিঙ্গ : মহিলা	UJM1724335 ফটো উপলব্ধ	288 নাম : আব্দুল বারি সেখ পিতার নাম: মাদার সেখ বাড়ির নং : n0007 বয়স : 61 লিঙ্গ : পুরুষ	UJM2433886 ফটো উপলব্ধ
289 নাম : আব্দুল আজিজ সেখ অন্যান্য নাম: ছমির সেখ বাড়ির নং : N0035 বয়স : 38 লিঙ্গ : পুরুষ	UJM2416212 ফটো উপলব্ধ	290 নাম : পাপিয়া খাতুন স্বামীর নাম: সমিরুল সেখ বাড়ির নং : N0045 বয়স : 28 লিঙ্গ : মহিলা	UJM2415941 ফটো উপলব্ধ	291 নাম : মনিরুল সেখ মায়ের নাম: ছমির সেখ বাড়ির নং : N0035 বয়স : 38 লিঙ্গ : পুরুষ	UJM2415776 ফটো উপলব্ধ
292 নাম : রেহেনা পারভিন স্বামীর নাম: নাজমুল মন্ডল বাড়ির নং : এন0079 বয়স : 29 লিঙ্গ : মহিলা	ZUY1673367 ফটো উপলব্ধ	293 নাম : তানজিলা বিবি স্বামীর নাম: হাশেম সেখ বাড়ির নং : n0063 বয়স : 38 লিঙ্গ : মহিলা	GNN2537744 ফটো উপলব্ধ	294 নাম : হাশেম সেখ পিতার নাম: খেজমত সেখ বাড়ির নং : n0063 বয়স : 38 লিঙ্গ : পুরুষ	GNN2537751 ফটো উপলব্ধ
295 নাম : ছুরমান সেখ পিতার নাম: চারু সেখ বাড়ির নং : n0063 বয়স : 73 লিঙ্গ : পুরুষ	GNN2333755 ফটো উপলব্ধ	296 নাম : ইসমাতারা বিবি স্বামীর নাম: আলমগীর সেখ বাড়ির নং : n0058 বয়স : 37 লিঙ্গ : মহিলা	UJM0594234 ফটো উপলব্ধ	297 নাম : আলসীর সেখ পিতার নাম: জমির সেখ বাড়ির নং : n0058 বয়স : 43 লিঙ্গ : পুরুষ	GNN2333789 ফটো উপলব্ধ
298 নাম : সেলিনা বিবি স্বামীর নাম: জাহাঙ্গীর সেখ বাড়ির নং : n0058 বয়স : 40 লিঙ্গ : মহিলা	GNN2333771 ফটো উপলব্ধ	299 নাম : জাহাঙ্গীর সেখ পিতার নাম: জমির সেখ বাড়ির নং : n0058 বয়স : 43 লিঙ্গ : পুরুষ	GNN2333763 ফটো উপলব্ধ	300 নাম : আছিয়া বিবি স্বামীর নাম: জমির সেখ বাড়ির নং : n0058 বয়স : 61 লিঙ্গ : মহিলা	WB/10/061/153190 ফটো উপলব্ধ

301 নাম : জমির সেখ পিতার নাম: ইমাজ সেখ বাড়ির নং : n0058 বয়স : 67 লিঙ্গ : পুরুষ	WB/10/061/153189	ফটো উপলব্ধ	302 নাম : নুরভানু বিবি স্বামীর নাম: আনারুল সেখ বাড়ির নং : n0057 বয়স : 47 লিঙ্গ : মহিলা	GNN2333730	ফটো উপলব্ধ	303 নাম : ছুরাতন বিবি স্বামীর নাম: ইমাজ সেখ বাড়ির নং : n0057 বয়স : 81 লিঙ্গ : মহিলা	WB/10/061/153192	ফটো উপলব্ধ
304 নাম : সামগুলা সেখ পিতার নাম: ছাত্তার সেখ বাড়ির নং : n0056 বয়স : 44 লিঙ্গ : পুরুষ	GNN2333250	ফটো উপলব্ধ	305 নাম : সকেনা বিবি স্বামীর নাম: ছাত্তার সেখ বাড়ির নং : n0056 বয়স : 69 লিঙ্গ : মহিলা	WB/10/061/153200	ফটো উপলব্ধ	306 নাম : ছাত্তার সেখ পিতার নাম: সিপাত সেখ বাড়ির নং : n0056 বয়স : 71 লিঙ্গ : পুরুষ	WB/10/061/153199	ফটো উপলব্ধ
307 নাম : সাহাদত সেখ পিতার নাম: জিরাফত সেখ বাড়ির নং : n0046 বয়স : 33 লিঙ্গ : পুরুষ	UJM1509199	ফটো উপলব্ধ	308 নাম : মাফুজা বিবি স্বামীর নাম: সামারুল সেখ বাড়ির নং : n0046 বয়স : 36 লিঙ্গ : মহিলা	UJM1130616	ফটো উপলব্ধ	309 নাম : সামারুল সেখ পিতার নাম: জিরাফত সেখ বাড়ির নং : n0046 বয়স : 42 লিঙ্গ : পুরুষ	GNN2333797	ফটো উপলব্ধ
310 নাম : সায়রা বানু স্বামীর নাম: জিরাফত সেখ বাড়ির নং : n0046 বয়স : 76 লিঙ্গ : মহিলা	WB/10/061/153217	ফটো উপলব্ধ	311 নাম : জিরাফত সেখ পিতার নাম: দরবারী সেখ বাড়ির নং : n0046 বয়স : 81 লিঙ্গ : পুরুষ	WB/10/061/153216	ফটো উপলব্ধ	312 নাম : সমিরুল সেখ পিতার নাম: বাবু সেখ বাড়ির নং : n0045 বয়স : 34 লিঙ্গ : পুরুষ	UJM1399351	ফটো উপলব্ধ
313 নাম : সাদাম হোসেন পিতার নাম: বাবু সেখ বাড়ির নং : n0045 বয়স : 36 লিঙ্গ : পুরুষ	UJM1399344	ফটো উপলব্ধ	314 নাম : সায়রা বানু স্বামীর নাম: বাবু সেখ বাড়ির নং : n0045 বয়স : 58 লিঙ্গ : মহিলা	WB/10/061/153215	ফটো উপলব্ধ	315 নাম : বাবু সেখ পিতার নাম: গরীব সেখ বাড়ির নং : n0045 বয়স : 66 লিঙ্গ : পুরুষ	WB/10/061/153214	ফটো উপলব্ধ
316 নাম : সেরিনা খাতুন স্বামীর নাম: রমজান সেখ বাড়ির নং : n0044 বয়স : 29 লিঙ্গ : মহিলা	UJM1796085	ফটো উপলব্ধ	317 নাম : মালিকা বিবি স্বামীর নাম: মামান সেখ বাড়ির নং : n0081 বয়স : 28 লিঙ্গ : মহিলা	UJM1796077	ফটো উপলব্ধ	318 নাম : চাঁদমন বিবি স্বামীর নাম: মকরম সেখ বাড়ির নং : n0065 বয়স : 71 লিঙ্গ : মহিলা	WB/10/061/153228	ফটো উপলব্ধ
319 নাম : মকরম সেখ পিতার নাম: চারু সেখ বাড়ির নং : n0065 বয়স : 81 লিঙ্গ : পুরুষ	WB/10/061/153227	ফটো উপলব্ধ	320 নাম : লক্ষন চৌধুরী পিতার নাম: মনি চৌধুরী বাড়ির নং : n0035 বয়স : 51 লিঙ্গ : পুরুষ	GNN2053924	ফটো উপলব্ধ	321 নাম : মিজাদ সেখ পিতার নাম: মসলেম সেখ বাড়ির নং : n0080 বয়স : 39 লিঙ্গ : পুরুষ	UJM1219229	ফটো উপলব্ধ
322 নাম : মেহেরারা বিবি স্বামীর নাম: আকালি সেখ বাড়ির নং : n0042 বয়স : 54 লিঙ্গ : মহিলা	UJM2440311	ফটো উপলব্ধ	323 নাম : পাপিয়া বিবি স্বামীর নাম: মানারুল সেখ বাড়ির নং : n0007 বয়স : 29 লিঙ্গ : মহিলা	UJM1796093	ফটো উপলব্ধ	324 নাম : কাশেম সেখ পিতার নাম: খেদ্মত সেখ বাড়ির নং : n0063 বয়স : 52 লিঙ্গ : পুরুষ	UJM2439917	ফটো উপলব্ধ
325 নাম : পারভিনা বিবি স্বামীর নাম: মেহেরুল সেখ বাড়ির নং : n0041 বয়স : 40 লিঙ্গ : মহিলা	GNN2537801	ফটো উপলব্ধ	326 নাম : মানারুল সেখ পিতার নাম: আব্দুল বারী সেখ বাড়ির নং : n0007 বয়স : 35 লিঙ্গ : পুরুষ	UJM1399294	ফটো উপলব্ধ	327 নাম : সিমারুল সেখ পিতার নাম: আব্দুল বারী সেখ বাড়ির নং : n0091 বয়স : 33 লিঙ্গ : পুরুষ	UJM1219146	ফটো উপলব্ধ
328 নাম : মাদার সেখ পিতার নাম: হিপাজ সেখ বাড়ির নং : n0041 বয়স : 73 লিঙ্গ : পুরুষ	UJM2216844	ফটো উপলব্ধ	329 নাম : মানুয়ারা বিবি স্বামীর নাম: আব্দুল বারী সেখ বাড়ির নং : n0007 বয়স : 56 লিঙ্গ : মহিলা	UJM2434223	ফটো উপলব্ধ	330 নাম : লুতফা বিবি স্বামীর নাম: মোজাম্মেল সেখ বাড়ির নং : n0008 বয়স : 60 লিঙ্গ : মহিলা	UJM2588036	ফটো উপলব্ধ

331 নাম : মোজাম্মেল সেখ পিতার নাম: দারেশ সেখ বাড়ির নং : n0008 বয়স : 65 লিঙ্গ : পুরুষ	UJM2588028 ফটো উপলব্ধ	332 নাম : পলিনা বিবি স্বামীর নাম: মন্টু মন্ডল বাড়ির নং : n0035 বয়স : 37 লিঙ্গ : মহিলা	UJM1218866 ফটো উপলব্ধ	333 নাম : লাভিবর সেখ পিতার নাম: মোজাম্মেল সেখ বাড়ির নং : n0008 বয়স : 34 লিঙ্গ : পুরুষ	UJM1318401 ফটো উপলব্ধ
334 নাম : খেঙ্কমত সেখ পিতার নাম: চারু সেখ বাড়ির নং : n0063 বয়স : 77 লিঙ্গ : পুরুষ	UJM2440071 ফটো উপলব্ধ	335 নাম : প্রসেনজিত চৌধুরী পিতার নাম: প্রশান্ত চৌধুরী বাড়ির নং : এন0027 বয়স : 34 লিঙ্গ : পুরুষ	UJM1219377 ফটো উপলব্ধ	336 নাম : অনশ্রী চৌধুরী পিতার নাম: লক্ষ্মণ চৌধুরী বাড়ির নং : এন0035 বয়স : 22 লিঙ্গ : মহিলা	UJM2752533 ফটো উপলব্ধ
337 নাম : আজাদ আলি সেখ পিতার নাম: আলম সেখ বাড়ির নং : এন0084 বয়স : 27 লিঙ্গ : পুরুষ	UJM1795954 ফটো উপলব্ধ	338 নাম : মুসালিম সেখ পিতার নাম: আকালী সেখ বাড়ির নং : n0042 বয়স : 29 লিঙ্গ : পুরুষ	UJM1795988 ফটো উপলব্ধ	339 নাম : রাহুল সেখ পিতার নাম: আকালী সেখ বাড়ির নং : n0042 বয়স : 28 লিঙ্গ : পুরুষ	UJM1795996 ফটো উপলব্ধ
340 নাম : চাঁদ মহম্মদ মন্ডল পিতার নাম: লুতফল মন্ডল বাড়ির নং : n0084 বয়স : 34 লিঙ্গ : পুরুষ	UJM1219252 ফটো উপলব্ধ	341 নাম : গুরুদদীন সেখ পিতার নাম: নজাত সেখ বাড়ির নং : n0107 বয়স : 39 লিঙ্গ : পুরুষ	GNN2537785 ফটো উপলব্ধ	342 নাম : আকালী সেখ পিতার নাম: হিপাজ সেখ বাড়ির নং : n0042 বয়স : 57 লিঙ্গ : পুরুষ	WB/10/061/153206 ফটো উপলব্ধ
343 নাম : মেহেরুল সেখ পিতার নাম: মাদার সেখ বাড়ির নং : n0041 বয়স : 51 লিঙ্গ : পুরুষ	UJM2216828 ফটো উপলব্ধ	344 নাম : মেহেরনেগা বিবি স্বামীর নাম: মদার সেখ বাড়ির নং : n0041 বয়স : 66 লিঙ্গ : মহিলা	UJM2216836 ফটো উপলব্ধ	345 নাম : দেবু চৌধুরী পিতার নাম: কালাচাঁদ চৌধুরী বাড়ির নং : n0057 বয়স : 32 লিঙ্গ : পুরুষ	UJM1867860 ফটো উপলব্ধ
346 নাম : পাপিয়া দাস স্বামীর নাম: কমল চৌধুরী বাড়ির নং : n0058 বয়স : 27 লিঙ্গ : মহিলা	UJM1867878 ফটো উপলব্ধ	347 নাম : রমজান সেখ পিতার নাম: গোলাম সেখ বাড়ির নং : n0044 বয়স : 38 লিঙ্গ : পুরুষ	UJM1218734 ফটো উপলব্ধ	348 নাম : মেরিনা বিবি স্বামীর নাম: সাহাবান সেখ বাড়ির নং : n0044 বয়স : 36 লিঙ্গ : মহিলা	UJM1218791 ফটো উপলব্ধ
349 নাম : সাহাবান সেখ পিতার নাম: গোলাম সেখ বাড়ির নং : n0044 বয়স : 44 লিঙ্গ : পুরুষ	GNN2333847 ফটো উপলব্ধ	350 নাম : গোলাম সেখ পিতার নাম: গরীব সেখ বাড়ির নং : n0044 বয়স : 73 লিঙ্গ : পুরুষ	WB/10/061/153212 ফটো উপলব্ধ	351 নাম : আর্জিলা বিবি স্বামীর নাম: আলম সেখ বাড়ির নং : n0039 বয়স : 51 লিঙ্গ : মহিলা	WB/10/061/153188 ফটো উপলব্ধ
352 নাম : আলম সেখ পিতার নাম: আলিমুদ্দিন সেখ বাড়ির নং : n0039 বয়স : 56 লিঙ্গ : পুরুষ	WB/10/061/153187 ফটো উপলব্ধ	353 নাম : ফতেমা খাতুন পিতার নাম: ইস্তাজ সেখ বাড়ির নং : n0038 বয়স : 46 লিঙ্গ : মহিলা	UJM1218783 ফটো উপলব্ধ	354 নাম : রিজিয়া বিবি স্বামীর নাম: হজরত সেখ বাড়ির নং : n0038 বয়স : 43 লিঙ্গ : মহিলা	GNN2333748 ফটো উপলব্ধ
355 নাম : হজরত আলি সেখ পিতার নাম: ইস্তাজ সেখ বাড়ির নং : n0038 বয়স : 50 লিঙ্গ : পুরুষ	UJM1891498 ফটো উপলব্ধ	356 নাম : আনজুয়ারা বিবি স্বামীর নাম: ফজল সেখ বাড়ির নং : n0038 বয়স : 56 লিঙ্গ : মহিলা	UJM2216950 ফটো উপলব্ধ	357 নাম : ফজল সেখ পিতার নাম: ইস্তাজ সেখ বাড়ির নং : n0038 বয়স : 61 লিঙ্গ : পুরুষ	UJM2216968 ফটো উপলব্ধ
358 নাম : মমতাজ বিবি স্বামীর নাম: ইয়ানুচ সেখ বাড়ির নং : বয়স : 40 লিঙ্গ : মহিলা	UJM2637601 ফটো উপলব্ধ	359 নাম : মান্নান সেখ পিতার নাম: গোলাম সেখ বাড়ির নং : n0081 বয়স : 34 লিঙ্গ : পুরুষ	UJM1219369 ফটো উপলব্ধ	360 নাম : মোস্তফা সেখ পিতার নাম: ছামির সেখ বাড়ির নং : n0084 বয়স : 41 লিঙ্গ : পুরুষ	UJM1219351 ফটো উপলব্ধ



361 নাম : আনারুল সেখ পিতার নাম: ইমাজ সেখ বাড়ির নং : n0057 বয়স : 58 লিঙ্গ : পুরুষ	UJM2434520 ফটো উপলব্ধ	362 নাম : লাইলা খাতুন স্বামীর নাম: সাদ্দাম হোসেন বাড়ির নং : N0045 বয়স : 26 লিঙ্গ : মহিলা	UJM2416097 ফটো উপলব্ধ	363 নাম : নার্গিস খাতুন স্বামীর নাম: আবদুল আজিজ সেখ বাড়ির নং : এন0035 বয়স : 27 লিঙ্গ : মহিলা	UJM2637551 ফটো উপলব্ধ
364 নাম : গোলাম মোস্তফা সেখ পিতার নাম: মোজাম্মেল সেখ বাড়ির নং : n0078 বয়স : 35 লিঙ্গ : পুরুষ	UJM1219294 ফটো উপলব্ধ	365 নাম : নূর খাতুন স্বামীর নাম: জানিফ সেখ বাড়ির নং : এন0115 বয়স : 26 লিঙ্গ : মহিলা	UJM2637619 ফটো উপলব্ধ	366 নাম : কনকা চৌধুরী স্বামীর নাম: সুবোধ বাড়ির নং : এন0035 বয়স : 56 লিঙ্গ : মহিলা	UJM2637411 ফটো উপলব্ধ
367 নাম : মাইনুল সেখ পিতার নাম: নিয়াকত সেখ বাড়ির নং : এন0156 বয়স : 24 লিঙ্গ : পুরুষ	UJM2637395 ফটো উপলব্ধ	368 নাম : রিস্পা খাতুন স্বামীর নাম: সাহাদত সেখ বাড়ির নং : এন0046 বয়স : 23 লিঙ্গ : মহিলা	UJM2637635 ফটো উপলব্ধ	369 নাম : রুমা খাতুন স্বামীর নাম: ইকবাল শাহ বাড়ির নং : এন0258 বয়স : 22 লিঙ্গ : মহিলা	UJM2869659 ফটো উপলব্ধ
370 নাম : সফিয়া খাতুন স্বামীর নাম: সাহেব আলি মন্ডল বাড়ির নং : এন0025 বয়স : 21 লিঙ্গ : মহিলা	UJM2940328 ফটো উপলব্ধ	371 নাম : অফিউল মন্ডল পিতার নাম: আনারুল মন্ডল বাড়ির নং : এন0025 বয়স : 19 লিঙ্গ : পুরুষ	UJM2940336 ফটো উপলব্ধ	372 নাম : মিরাজুল সেখ পিতার নাম: মন্টু সেখ বাড়ির নং : এন0025 বয়স : 20 লিঙ্গ : পুরুষ	UJM2940344 ফটো উপলব্ধ
373 নাম : হাসিনা খাতুন স্বামীর নাম: নাসির সেখ বাড়ির নং : এন0036 বয়স : 20 লিঙ্গ : মহিলা	UJM2940419 ফটো উপলব্ধ	374 নাম : সামিমা খাতুন স্বামীর নাম: ইয়ামিন সাহা বাড়ির নং : এন0036 বয়স : 25 লিঙ্গ : মহিলা	UJM2940427 ফটো উপলব্ধ	375 নাম : রকি মন্ডল পিতার নাম: রুহন মন্ডল বাড়ির নং : এন001 বয়স : 19 লিঙ্গ : পুরুষ	UJM2940575 ফটো উপলব্ধ
376 নাম : রূপাবানু খাতুন স্বামীর নাম: নাসিরুদ্দিন সেখ বাড়ির নং : এন0036 বয়স : 20 লিঙ্গ : মহিলা	UJM2941698 ফটো উপলব্ধ	377 নাম : ফতেজুল মন্ডল পিতার নাম: রাবহাব সেখ বাড়ির নং : এন002 বয়স : 19 লিঙ্গ : পুরুষ	UJM2941748 ফটো উপলব্ধ	378 নাম : হিমেশ চৌধুরী পিতার নাম: হরিসাধন চৌধুরী বাড়ির নং : 00 বয়স : 19 লিঙ্গ : পুরুষ	UJM2946408 ফটো উপলব্ধ



379	UJM2869766	ফটো উপলব্ধ	380	UJM2869865	ফটো উপলব্ধ	381	UJM2869642	ফটো উপলব্ধ
নাম : সীমা খাতুন স্বামীর নাম: নাজমুল শাহ বাড়ির নং : এন0214 বয়স : 20 লিঙ্গ : মহিলা			নাম : রুমা বিশ্বাস স্বামীর নাম: সাদ্দাম হোসেন মন্ডল বাড়ির নং : এন0123 বয়স : 26 লিঙ্গ : মহিলা			নাম : নুরসেলিনা খাতুন স্বামীর নাম: জাসিমুদ্দিন সেখ বাড়ির নং : এন0136 বয়স : 23 লিঙ্গ : মহিলা		
382	UJM2869758	ফটো উপলব্ধ	383	UJM2869667	ফটো উপলব্ধ	384	UJM2869857	ফটো উপলব্ধ
নাম : রাক্বুল শাহ পিতার নাম: আলারুদ্দিন শাহ বাড়ির নং : এন0256 বয়স : 20 লিঙ্গ : পুরুষ			নাম : রাকেশ সেখ পিতার নাম: হাশেম সেখ বাড়ির নং : এন0236 বয়স : 21 লিঙ্গ : পুরুষ			নাম : নাসিমা খাতুন স্বামীর নাম: আজাদ সেখ বাড়ির নং : এন0215 বয়স : 21 লিঙ্গ : মহিলা		
385	UJM2869592	ফটো উপলব্ধ	386	UJM1867894	ফটো উপলব্ধ	387	WB/10/061/153184	ফটো উপলব্ধ
নাম : সারজামাল সেখ পিতার নাম: আনারুল সেখ বাড়ির নং : এন0123 বয়স : 21 লিঙ্গ : পুরুষ			নাম : রাবিয়া বিবি স্বামীর নাম: মানিক সেখ বাড়ির নং : n0060 বয়স : 29 লিঙ্গ : মহিলা			নাম : রহিমা বিবি স্বামীর নাম: রুমুর সেখ বাড়ির নং : n0117 বয়স : 76 লিঙ্গ : মহিলা		
388	WB/10/061/153865	ফটো উপলব্ধ	389	UJM2216851	ফটো উপলব্ধ	390	UJM2216869	ফটো উপলব্ধ
নাম : আহতান বিবি স্বামীর নাম: আফাজুদ্দীন বাড়ির নং : n0119 বয়স : 76 লিঙ্গ : মহিলা			নাম : নাজাত সেখ পিতার নাম: দরবারি সেখ বাড়ির নং : n0114 বয়স : 71 লিঙ্গ : পুরুষ			নাম : সুকজান বিবি স্বামীর নাম: নাজাত সেখ বাড়ির নং : n0114 বয়স : 66 লিঙ্গ : মহিলা		
391	GNN2537777	ফটো উপলব্ধ	392	UJM1796184	ফটো উপলব্ধ	393	UJM2637882	ফটো উপলব্ধ
নাম : একোরদ্দিন সেখ পিতার নাম: নাজাত সেখ বাড়ির নং : n0114 বয়স : 38 লিঙ্গ : পুরুষ			নাম : শেফালী বিবি স্বামীর নাম: একোরদ্দিন সেখ বাড়ির নং : n0114 বয়স : 29 লিঙ্গ : মহিলা			নাম : ইছব আলি মন্ডল পিতার নাম: সাইদুল মন্ডল বাড়ির নং : এন0198 বয়স : 24 লিঙ্গ : পুরুষ		
394	GNN2335107	ফটো উপলব্ধ	395	GNN2335115	ফটো উপলব্ধ	396	UJM1130921	ফটো উপলব্ধ
নাম : সুনীল ঘোষ পিতার নাম: আশুতোষ ঘোষ বাড়ির নং : n0141 বয়স : 63 লিঙ্গ : পুরুষ			নাম : সুলেখা ঘোষ স্বামীর নাম: সুনীল ঘোষ বাড়ির নং : n0141 বয়স : 51 লিঙ্গ : মহিলা			নাম : সুজিত ঘোষ পিতার নাম: সুনীল ঘোষ বাড়ির নং : n0141 বয়স : 40 লিঙ্গ : পুরুষ		
397	WB/10/061/153328	ফটো উপলব্ধ	398	UJM2638187	ফটো উপলব্ধ	399	UJM2588051	ফটো উপলব্ধ
নাম : অম্বিকা চৌধুরী পিতার নাম: তারাপদ চৌধুরী বাড়ির নং : n0170 বয়স : 50 লিঙ্গ : মহিলা			নাম : অক্ষয় চৌধুরী পিতার নাম: বুধ চৌধুরী বাড়ির নং : এন0033 বয়স : 25 লিঙ্গ : পুরুষ			নাম : নমিতা চৌধুরী স্বামীর নাম: শম্ভুনাথ চৌধুরী বাড়ির নং : n0130 বয়স : 71 লিঙ্গ : মহিলা		
400	UJM2804599	ফটো উপলব্ধ	401	UJM2690766	ফটো উপলব্ধ	402	UJM2690840	ফটো উপলব্ধ
নাম : সাথী চৌধুরী পিতার নাম: বাদল চৌধুরী বাড়ির নং : এন0029 বয়স : 21 লিঙ্গ : মহিলা			নাম : শ্রীদাম চৌধুরী পিতার নাম: চিত্তরঞ্জন চৌধুরী বাড়ির নং : মোক্তারপুর বয়স : 27 লিঙ্গ : পুরুষ			নাম : রাকেশ চৌধুরী পিতার নাম: রাজকুমার চৌধুরী বাড়ির নং : মোক্তারপুর বয়স : 26 লিঙ্গ : পুরুষ		
403	UJM2588010	ফটো উপলব্ধ	404	SRA1451814	ফটো উপলব্ধ	405	UJM2016376	ফটো উপলব্ধ
নাম : শিবাজিত চৌধুরী পিতার নাম: শম্ভুনাথ চৌধুরী বাড়ির নং : n0130 বয়স : 50 লিঙ্গ : পুরুষ			নাম : অন্নপূর্ণা চৌধুরী পিতার নাম: বাসুদেব চৌধুরী বাড়ির নং : এন0097 বয়স : 34 লিঙ্গ : মহিলা			নাম : শুভঙ্কর চৌধুরী পিতার নাম: বাদল চৌধুরী বাড়ির নং : এন0029 বয়স : 25 লিঙ্গ : পুরুষ		
406	UJM2016350	ফটো উপলব্ধ	407	UJM2620789	ফটো উপলব্ধ	408	WB/10/061/153764	ফটো উপলব্ধ
নাম : কোয়েলী দত্ত পিতার নাম: ইন্দ্রজিৎ দত্ত বাড়ির নং : এন0120 বয়স : 27 লিঙ্গ : মহিলা			নাম : অন্নপূর্ণা দত্ত স্বামীর নাম: অনিলকুমার দত্ত বাড়ির নং : এন0121 বয়স : 83 লিঙ্গ : মহিলা			নাম : যশোদারানী দত্ত স্বামীর নাম: কালিদাস দত্ত বাড়ির নং : n0120 বয়স : 86 লিঙ্গ : মহিলা		



409 নাম : ইন্দ্রজিত দত্ত পিতার নাম: কালিপদ দত্ত বাড়ির নং : n0120 বয়স : 61 লিঙ্গ : পুরুষ ফটো উপলব্ধ	WB/10/061/153765	410 নাম : টুসী দত্ত স্বামীর নাম: ইন্দ্রজিত দত্ত বাড়ির নং : n0120 বয়স : 50 লিঙ্গ : মহিলা ফটো উপলব্ধ	GNN2055010	411 নাম : নিলীমা দত্ত(মুখার্জী) স্বামীর নাম: তারকনাথ দত্ত বাড়ির নং : n0121 বয়স : 51 লিঙ্গ : মহিলা ফটো উপলব্ধ	UJM0599274
412 নাম : স্বপনকুমার দাস পিতার নাম: ননীগোপাল দাস বাড়ির নং : n0105 বয়স : 65 লিঙ্গ : পুরুষ ফটো উপলব্ধ	GNN0043562	413 নাম : মিতা দাস স্বামীর নাম: স্বপন কুমার দাস বাড়ির নং : n0106 বয়স : 58 লিঙ্গ : মহিলা ফটো উপলব্ধ	GNN0043729	414 নাম : শিল্পা দাস স্বামীর নাম: বিপিন চৌধুরী বাড়ির নং : এন0030 বয়স : 25 লিঙ্গ : মহিলা ফটো উপলব্ধ	UJM2016541
415 নাম : লিপিকা দেবনাথ স্বামীর নাম: সন্তিৎ বিশ্বাস বাড়ির নং : 35 বয়স : 32 লিঙ্গ : মহিলা ফটো উপলব্ধ	UJM1963198	416 নাম : বুলুরানী দেবনাথ স্বামীর নাম: বিশ্বনাথ দেবনাথ বাড়ির নং : n0138 বয়স : 69 লিঙ্গ : মহিলা ফটো উপলব্ধ	WB/10/061/153784	417 নাম : বিকাশ দেবনাথ পিতার নাম: বিশ্বনাথ দেবনাথ বাড়ির নং : n0138 বয়স : 46 লিঙ্গ : পুরুষ ফটো উপলব্ধ	GNN2691756
418 নাম : শুভদীপ দেবনাথ পিতার নাম: বিশ্বনাথ দেবনাথ বাড়ির নং : n0138 বয়স : 43 লিঙ্গ : পুরুষ ফটো উপলব্ধ	GNN2335164	419 নাম : সুশান্ত দেবনাথ পিতার নাম: অনুকুল দেবনাথ বাড়ির নং : n0139 বয়স : 71 লিঙ্গ : পুরুষ ফটো উপলব্ধ	WB/10/061/153789	420 নাম : কম্পনা দেবনাথ স্বামীর নাম: সুশান্ত দেবনাথ বাড়ির নং : n0139 বয়স : 63 লিঙ্গ : মহিলা ফটো উপলব্ধ	WB/10/061/153790
421 নাম : সঞ্চয় দেবনাথ পিতার নাম: সুশান্ত দেবনাথ বাড়ির নং : n0139 বয়স : 42 লিঙ্গ : পুরুষ ফটো উপলব্ধ	UJM0599399	422 নাম : সুকুমার দেবনাথ পিতার নাম: সুশান্ত দেবনাথ বাড়ির নং : n0139 বয়স : 38 লিঙ্গ : পুরুষ ফটো উপলব্ধ	UJM1130913	423 নাম : নাজমুল সেখ পিতার নাম: নাজাদ সেখ বাড়ির নং : এন0044 বয়স : 25 লিঙ্গ : পুরুষ ফটো উপলব্ধ	UJM2637767
424 নাম : পারভিনা বিবি স্বামীর নাম: মিজাদ আলি সেখ বাড়ির নং : n0054 বয়স : 34 লিঙ্গ : মহিলা ফটো উপলব্ধ	UJM1724350	425 নাম : সাকিনা বিবি স্বামীর নাম: নিয়াকত সেখ বাড়ির নং : n0155 বয়স : 40 লিঙ্গ : মহিলা ফটো উপলব্ধ	GNN2538320	426 নাম : মোলিনা বিবি স্বামীর নাম: শুকুরুদ্দিন সেখ বাড়ির নং : n0108 বয়স : 34 লিঙ্গ : মহিলা ফটো উপলব্ধ	UJM1219039
427 নাম : ফরিদা বিবি স্বামীর নাম: সিমাকুল সেখ বাড়ির নং : N0091 বয়স : 33 লিঙ্গ : মহিলা ফটো উপলব্ধ	UJM2016392	428 নাম : বুলুয়ারা বিবি স্বামীর নাম: গোলাম সেখ বাড়ির নং : এন0044 বয়স : 50 লিঙ্গ : মহিলা ফটো উপলব্ধ	UJM2638237	429 নাম : প্রীতি জোয়াদ্দার স্বামীর নাম: সৌরভ বিশ্বাস বাড়ির নং : এন0122 বয়স : 26 লিঙ্গ : মহিলা ফটো উপলব্ধ	UJM1961085
430 নাম : পাপিয়া বিশ্বাস রায় স্বামীর নাম: সন্তু বিশ্বাস বাড়ির নং : নং 0124 বয়স : 31 লিঙ্গ : মহিলা ফটো উপলব্ধ	UJM2545812	431 নাম : উষাস্বিনী বিশ্বাস স্বামীর নাম: আনন্দময় বিশ্বাস বাড়ির নং : n0129 বয়স : 81 লিঙ্গ : মহিলা ফটো উপলব্ধ	UJM2588077	432 নাম : শম্পা বিশ্বাস স্বামীর নাম: সুজন কুমার বিশ্বাস বাড়ির নং : n0122 বয়স : 42 লিঙ্গ : মহিলা ফটো উপলব্ধ	GNN2335149
433 নাম : অষ্টম বিশ্বাস পিতার নাম: আনন্দময় বিশ্বাস বাড়ির নং : n0129 বয়স : 50 লিঙ্গ : পুরুষ ফটো উপলব্ধ	UJM2588085	434 নাম : সুজাতা বিশ্বাস স্বামীর নাম: অষ্টম বিশ্বাস বাড়ির নং : n0129 বয়স : 35 লিঙ্গ : মহিলা ফটো উপলব্ধ	UJM1634401	435 নাম : কাবেরী বিশ্বাস স্বামীর নাম: মাধব বিশ্বাস বাড়ির নং : n0142 বয়স : 59 লিঙ্গ : মহিলা ফটো উপলব্ধ	UJM2774479
436 নাম : মাধব বিশ্বাস পিতার নাম: বীরেন্দ্রনাথ বিশ্বাস বাড়ির নং : n0142 বয়স : 69 লিঙ্গ : পুরুষ ফটো উপলব্ধ	UJM2836609	437 নাম : পম্পা বিশ্বাস স্বামীর নাম: রামকৃষ্ণ বিশ্বাস বাড়ির নং : n0145 বয়স : 50 লিঙ্গ : মহিলা ফটো উপলব্ধ	GNN2055101	438 নাম : রাম কৃষ্ণ বিশ্বাস পিতার নাম: অজিত কুমার বিশ্বাস বাড়ির নং : n0145 বয়স : 55 লিঙ্গ : পুরুষ ফটো উপলব্ধ	GNN0042085



439 নাম : মানসী সিনহা স্বামীর নাম: বিভাস কুমার সিনহা বাড়ির নং : n0134 বয়স : 40 লিঙ্গ : মহিলা	GNN2264844 ফটো উপলব্ধ	440 নাম : শুভম বিশ্বাস পিতার নাম: সুজন কুমার বিশ্বাস বাড়ির নং : এন0122 বয়স : 25 লিঙ্গ : পুরুষ	UJM2016459 ফটো উপলব্ধ	441 নাম : মীরা দত্ত স্বামীর নাম: শোভন কুমার বিশ্বাস বাড়ির নং : n0122 বয়স : 55 লিঙ্গ : মহিলা	UJM2696466 ফটো উপলব্ধ
442 নাম : দেবাদিত্য বিশ্বাস পিতার নাম: গৌতম বিশ্বাস বাড়ির নং : এন0137 বয়স : 25 লিঙ্গ : পুরুষ	UJM2016434 ফটো উপলব্ধ	443 নাম : সৌতম বিশ্বাস পিতার নাম: শৈলেন বিশ্বাস বাড়ির নং : n0142 বয়স : 28 লিঙ্গ : পুরুষ	UJM1796143 ফটো উপলব্ধ	444 নাম : সৌরভ বিশ্বাস পিতার নাম: শোভন কুমার বিশ্বাস বাড়ির নং : n0122 বয়স : 31 লিঙ্গ : পুরুষ	UJM1509215 ফটো উপলব্ধ
445 নাম : ইন্দ্রানী বিশ্বাস স্বামীর নাম: সুশীল বিশ্বাস বাড়ির নং : n0124 বয়স : 63 লিঙ্গ : মহিলা	WB/10/061/153837 ফটো উপলব্ধ	446 নাম : রিংকু বিশ্বাস স্বামীর নাম: গৌতম কুমার বিশ্বাস বাড়ির নং : n0137 বয়স : 47 লিঙ্গ : মহিলা	UJM2216992 ফটো উপলব্ধ	447 নাম : নীলিমা বিশ্বাস স্বামীর নাম: বিশ্বরঞ্জন বিশ্বাস বাড়ির নং : n0136 বয়স : 77 লিঙ্গ : মহিলা	GNN0043109 ফটো উপলব্ধ
448 নাম : নিলীমারানী বিশ্বাস স্বামীর নাম: গঙ্গাপ্রসাদ বিশ্বাস বাড়ির নং : n0137 বয়স : 91 লিঙ্গ : মহিলা	WB/10/061/153809 ফটো উপলব্ধ	449 নাম : উত্তম বিশ্বাস পিতার নাম: বীরেন্দ্রনাথ বিশ্বাস বাড়ির নং : n0142 বয়স : 63 লিঙ্গ : পুরুষ	WB/10/061/153806 ফটো উপলব্ধ	450 নাম : শৈলেন বিশ্বাস পিতার নাম: বীরেন্দ্রনাথ বিশ্বাস বাড়ির নং : n0142 বয়স : 60 লিঙ্গ : পুরুষ	GNN0043042 ফটো উপলব্ধ
451 নাম : কেকা বিশ্বাস স্বামীর নাম: শৈলেন বিশ্বাস বাড়ির নং : n0142 বয়স : 55 লিঙ্গ : মহিলা	GNN2335412 ফটো উপলব্ধ	452 নাম : অনিতাদাস বিশ্বাস পিতার নাম: সনত কুমার বিশ্বাস বাড়ির নং : n0144 বয়স : 74 লিঙ্গ : মহিলা	GNN2335198 ফটো উপলব্ধ	453 নাম : সুলেখা বিশ্বাস পিতার নাম: সনত কুমার বিশ্বাস বাড়ির নং : n0144 বয়স : 69 লিঙ্গ : মহিলা	WB/10/061/153798 ফটো উপলব্ধ
454 নাম : অমিত দাস মায়ের নাম: অনিতা বাড়ির নং : n0144 বয়স : 44 লিঙ্গ : পুরুষ	GNN2335206 ফটো উপলব্ধ	455 নাম : আরতী দাস স্বামীর নাম: অমিত দাস বাড়ির নং : n0144 বয়স : 33 লিঙ্গ : মহিলা	UJM1509231 ফটো উপলব্ধ	456 নাম : যুথিকা বিশ্বাস স্বামীর নাম: মহিমা রঞ্জন বিশ্বাস বাড়ির নং : n0110 বয়স : 78 লিঙ্গ : মহিলা	GNN0043950 ফটো উপলব্ধ
457 নাম : শোভন কুমার বিশ্বাস পিতার নাম: ননী গোপাল বিশ্বাস বাড়ির নং : n0122 বয়স : 59 লিঙ্গ : পুরুষ	UJM2696441 ফটো উপলব্ধ	458 নাম : সুজন কুমার বিশ্বাস পিতার নাম: ননীগোপাল বিশ্বাস বাড়ির নং : n0122 বয়স : 53 লিঙ্গ : পুরুষ	UJM2696359 ফটো উপলব্ধ	459 নাম : ভারতী বিশ্বাস স্বামীর নাম: অমিয় বিশ্বাস বাড়ির নং : n0123 বয়স : 69 লিঙ্গ : মহিলা	WB/10/061/153834 ফটো উপলব্ধ
460 নাম : অলোকা বিশ্বাস স্বামীর নাম: নিখিল বিশ্বাস বাড়ির নং : n0125 বয়স : 76 লিঙ্গ : মহিলা	UJM2216695 ফটো উপলব্ধ	461 নাম : চন্দন বিশ্বাস পিতার নাম: নিখিল বিশ্বাস বাড়ির নং : n0125 বয়স : 56 লিঙ্গ : পুরুষ	WB/10/061/153832 ফটো উপলব্ধ	462 নাম : জ্যোতনা বিশ্বাস স্বামীর নাম: গনপতি বিশ্বাস বাড়ির নং : n0126 বয়স : 86 লিঙ্গ : মহিলা	GNN2335347 ফটো উপলব্ধ
463 নাম : গৌতম বিশ্বাস পিতার নাম: গনপতি বিশ্বাস বাড়ির নং : n0127 বয়স : 67 লিঙ্গ : পুরুষ	UJM2916278 ফটো উপলব্ধ	464 নাম : শুভা দাস স্বামীর নাম: গৌতম বিশ্বাস বাড়ির নং : n0127 বয়স : 55 লিঙ্গ : মহিলা	UJM2216943 ফটো উপলব্ধ	465 নাম : সুদীপ্ত বিশ্বাস পিতার নাম: গৌতম বিশ্বাস বাড়ির নং : n0127 বয়স : 32 লিঙ্গ : পুরুষ	UJM1399617 ফটো উপলব্ধ
466 নাম : প্রনব বিশ্বাস পিতার নাম: চিত্তরঞ্জন বিশ্বাস বাড়ির নং : n0128 বয়স : 66 লিঙ্গ : পুরুষ	UJM2216893 ফটো উপলব্ধ	467 নাম : কবিতা বিশ্বাস স্বামীর নাম: প্রনব বিশ্বাস বাড়ির নং : n0128 বয়স : 51 লিঙ্গ : মহিলা	UJM2216901 ফটো উপলব্ধ	468 নাম : রেশমী বিশ্বাস পিতার নাম: প্রনব বিশ্বাস বাড়ির নং : n0128 বয়স : 31 লিঙ্গ : মহিলা	UJM1634427 ফটো উপলব্ধ



469	WB/10/061/153795	নাম : কাঞ্চন বিশ্বাস পিতার নাম: অবনী কুমার বিশ্বাস বাড়ির নং : n0134 বয়স : 63 লিঙ্গ : পুরুষ	ফটো উপলব্ধ	470	WB/10/061/153796	নাম : প্রিতীকনা বিশ্বাস অন্যান্য: কাঞ্চন বিশ্বাস বাড়ির নং : n0134 বয়স : 58 লিঙ্গ : মহিলা	ফটো উপলব্ধ	471	UJM2016525	নাম : দিশেশ বিশ্বাস পিতার নাম: দেবপ্রসাদ বিশ্বাস বাড়ির নং : N0129 বয়স : 25 লিঙ্গ : পুরুষ	ফটো উপলব্ধ
472	GNN2264851	নাম : শুক্লা বিশ্বাস স্বামীর নাম: দেবপ্রসাদ বিশ্বাস বাড়ির নং : n0129 বয়স : 49 লিঙ্গ : মহিলা	ফটো উপলব্ধ	473	UJM2588069	নাম : সুমিত্রা দাস স্বামীর নাম: ননী গোপাল দাস বাড়ির নং : n0122 বয়স : 70 লিঙ্গ : মহিলা	ফটো উপলব্ধ	474	UJM2588044	নাম : দেবপ্রসাদ বিশ্বাস পিতার নাম: আনন্দামোষ বিশ্বাস বাড়ির নং : n0129 বয়স : 54 লিঙ্গ : পুরুষ	ফটো উপলব্ধ
475	GNN2691780	নাম : সন্তু বিশ্বাস পিতার নাম: সুশীল বিশ্বাস বাড়ির নং : n0124 বয়স : 38 লিঙ্গ : পুরুষ	ফটো উপলব্ধ	476	GNN2538429	নাম : অর্পিতা বিশ্বাস স্বামীর নাম: চন্দন বিশ্বাস বাড়ির নং : n0125 বয়স : 38 লিঙ্গ : মহিলা	ফটো উপলব্ধ	477	GNN2335339	নাম : শর্মিলা বিশ্বাস পিতার নাম: অমিয় বিশ্বাস বাড়ির নং : n0123 বয়স : 41 লিঙ্গ : মহিলা	ফটো উপলব্ধ
478	UJM2216794	নাম : আরজিয়া বিবি স্বামীর নাম: কহিদুল মন্ডল বাড়ির নং : n0111 বয়স : 61 লিঙ্গ : মহিলা	ফটো উপলব্ধ	479	GNN2691632	নাম : অজিত মন্ডল পিতার নাম: কহিদুল মন্ডল বাড়ির নং : n0111 বয়স : 37 লিঙ্গ : পুরুষ	ফটো উপলব্ধ	480	GNN2691640	নাম : সারজিনা বিবি স্বামীর নাম: অজিত মন্ডল বাড়ির নং : n0111 বয়স : 36 লিঙ্গ : মহিলা	ফটো উপলব্ধ
481	UJM2637734	নাম : বিশাল মন্ডল পিতার নাম: সাব্দ আলি মন্ডল বাড়ির নং : এন0049 বয়স : 23 লিঙ্গ : পুরুষ	ফটো উপলব্ধ	482	UJM2638096	নাম : রাজা মন্ডল পিতার নাম: কুবিল মন্ডল বাড়ির নং : এন0071 বয়স : 24 লিঙ্গ : পুরুষ	ফটো উপলব্ধ	483	UJM2869733	নাম : বাদসা মন্ডল পিতার নাম: কুবিল মন্ডল বাড়ির নং : এন0211 বয়স : 20 লিঙ্গ : পুরুষ	ফটো উপলব্ধ
484	UJM2068690	নাম : হাসিফুল মন্ডল পিতার নাম: রুহন মন্ডল বাড়ির নং : এন0076 বয়স : 25 লিঙ্গ : পুরুষ	ফটো উপলব্ধ	485	SRA1261809	নাম : নিলুফার ইয়াসমিন মন্ডল স্বামীর নাম: শুকুর আলি মন্ডল বাড়ির নং : এন0045 বয়স : 35 লিঙ্গ : মহিলা	ফটো উপলব্ধ	486	UJM2434173	নাম : কহিদুল মন্ডল পিতার নাম: মুনছুর আলি মন্ডল বাড়ির নং : n0111 বয়স : 76 লিঙ্গ : পুরুষ	ফটো উপলব্ধ
487	UJM2638054	নাম : সাহেব আলী মন্ডল পিতার নাম: সাইদুল মন্ডল বাড়ির নং : এন0068 বয়স : 32 লিঙ্গ : পুরুষ	ফটো উপলব্ধ	488	GNN2335479	নাম : বিভাস সরকার পিতার নাম: বিজয়কৃষ্ণ সরকার বাড়ির নং : n0133 বয়স : 57 লিঙ্গ : পুরুষ	ফটো উপলব্ধ	489	WB/10/061/153857	নাম : প্রভাষচন্দ্র সরকার পিতার নাম: তারাপদ সরকার বাড়ির নং : n0131 বয়স : 81 লিঙ্গ : পুরুষ	ফটো উপলব্ধ
490	WB/10/061/153858	নাম : কল্পনা সরকার স্বামীর নাম: প্রভাষচন্দ্র সরকার বাড়ির নং : n0131 বয়স : 71 লিঙ্গ : মহিলা	ফটো উপলব্ধ	491	WB/10/061/153855	নাম : সুচিত্রা সরকার পিতার নাম: কার্তিকচন্দ্র সরকার বাড়ির নং : n0132 বয়স : 68 লিঙ্গ : মহিলা	ফটো উপলব্ধ	492	WB/10/061/153156	নাম : সন্তোষ সরকার পিতার নাম: বৃন্দাবন সরকার বাড়ির নং : n0132 বয়স : 57 লিঙ্গ : পুরুষ	ফটো উপলব্ধ
493	GNN2335487	নাম : রাখী সরকার পিতার নাম: বিজয় কুমার সরকার বাড়ির নং : n0133 বয়স : 50 লিঙ্গ : মহিলা	ফটো উপলব্ধ	494	UJM0599860	নাম : সুদর্শন সরকার মায়ের নাম: চন্দনলতা সরকার বাড়ির নং : n0135 বয়স : 45 লিঙ্গ : পুরুষ	ফটো উপলব্ধ	495	UJM0599928	নাম : চিন্ময় সরকার পিতার নাম: মদন সরকার বাড়ির নং : n0146 বয়স : 51 লিঙ্গ : পুরুষ	ফটো উপলব্ধ
496	RJG2280568	নাম : অসীমা দাস স্বামীর নাম: প্রেমানন্দ দাস বাড়ির নং : এন0132 বয়স : 50 লিঙ্গ : মহিলা	ফটো উপলব্ধ	497	UJM1318518	নাম : ঝুন্স্পা সরকার মণ্ডল স্বামীর নাম: বিভাস সরকার বাড়ির নং : n0147 বয়স : 37 লিঙ্গ : মহিলা	ফটো উপলব্ধ	498	UJM1873348	নাম : মৌসুমী খাতুন স্বামীর নাম: জাকির হোসেন সেখ বাড়ির নং : নং 0116 বয়স : 29 লিঙ্গ : মহিলা	ফটো উপলব্ধ

499	UJM2637676	ফটো উপলব্ধ	500	UJM2638278	ফটো উপলব্ধ	501	WB/10/061/153131	ফটো উপলব্ধ
নাম : বাহাদুর সেখ পিতার নাম: পল্টু সেখ বাড়ির নং : এন0085 বয়স : 28 লিঙ্গ : পুরুষ			নাম : নাসির সেখ পিতার নাম: কাশেম সেখ বাড়ির নং : এন0112 বয়স : 26 লিঙ্গ : পুরুষ			নাম : কাশেম সেখ পিতার নাম: নাজাত সেখ বাড়ির নং : n0112 বয়স : 51 লিঙ্গ : পুরুষ		
502	WB/10/061/153221	ফটো উপলব্ধ	503	UJM1796150	ফটো উপলব্ধ	504	UJM1796176	ফটো উপলব্ধ
নাম : হাসেন সেখ পিতার নাম: দরবারী সেখ বাড়ির নং : n0115 বয়স : 57 লিঙ্গ : পুরুষ			নাম : মানিক সেখ পিতার নাম: হাসেন সেখ বাড়ির নং : n0115 বয়স : 31 লিঙ্গ : পুরুষ			নাম : আশিষ সেখ পিতার নাম: কাশেম সেখ বাড়ির নং : n0112 বয়স : 28 লিঙ্গ : পুরুষ		
505	XMB2516060	ফটো উপলব্ধ	506	WB/10/061/153222	ফটো উপলব্ধ	507	WB/10/061/153219	ফটো উপলব্ধ
নাম : সहेলী বেগম পিতার নাম: সাহাবুদ্দিন সেখ বাড়ির নং : এন0206 বয়স : 22 লিঙ্গ : মহিলা			নাম : রাবেয়া বিবি স্বামীর নাম: হাসেন সেখ বাড়ির নং : n0115 বয়স : 53 লিঙ্গ : মহিলা			নাম : আজিমদ্দিন সেখ পিতার নাম: দরবারী সেখ বাড়ির নং : n0116 বয়স : 67 লিঙ্গ : পুরুষ		
508	WB/10/061/153220	ফটো উপলব্ধ	509	GNN2334993	ফটো উপলব্ধ	510	WB/10/061/153736	ফটো উপলব্ধ
নাম : আব্দুরা বিবি স্বামীর নাম: আজমত সেখ বাড়ির নং : n0116 বয়স : 59 লিঙ্গ : মহিলা			নাম : নিয়াকত সেখ পিতার নাম: বাবরালী সেখ বাড়ির নং : n0156 বয়স : 46 লিঙ্গ : পুরুষ			নাম : খেদের বস্তু সেখ পিতার নাম: আফাজুদ্দিন সেখ বাড়ির নং : n0118 বয়স : 66 লিঙ্গ : পুরুষ		
511	WB/10/061/153737	ফটো উপলব্ধ	512	GNN2691699	ফটো উপলব্ধ	513	UJM1634419	ফটো উপলব্ধ
নাম : জরিনা বিবি স্বামীর নাম: খেদের সেখ বাড়ির নং : n0118 বয়স : 59 লিঙ্গ : মহিলা			নাম : রমজান সেখ পিতার নাম: খেদের সেখ বাড়ির নং : n0118 বয়স : 37 লিঙ্গ : পুরুষ			নাম : সাইনুর বিবি স্বামীর নাম: রমজান সেখ বাড়ির নং : n0118 বয়স : 35 লিঙ্গ : মহিলা		
514	UJM2638138	ফটো উপলব্ধ	515	UJM2637775	ফটো উপলব্ধ	516	UJM2637650	ফটো উপলব্ধ
নাম : জানিফ সেখ পিতার নাম: হাসেন সেখ বাড়ির নং : এন0115 বয়স : 28 লিঙ্গ : পুরুষ			নাম : রাশিকুল সেখ পিতার নাম: হজরত আলি সেখ বাড়ির নং : এন0038 বয়স : 23 লিঙ্গ : পুরুষ			নাম : ইনজামাম সেখ পিতার নাম: ফজল সেখ বাড়ির নং : এন0038 বয়স : 23 লিঙ্গ : পুরুষ		
517	UJM2637718	ফটো উপলব্ধ	518	UJM2637643	ফটো উপলব্ধ	519	UJM2946440	ফটো উপলব্ধ
নাম : নুরজামাল সেখ পিতার নাম: আনারুল সেখ বাড়ির নং : এন0056 বয়স : 24 লিঙ্গ : পুরুষ			নাম : সেলিম সেখ পিতার নাম: নাজিমুদ্দিন সেখ বাড়ির নং : এন0064 বয়স : 23 লিঙ্গ : পুরুষ			নাম : রীতা বিশ্বাস স্বামীর নাম: অভিরাম বিশ্বাস বাড়ির নং : এন0036 বয়স : 59 লিঙ্গ : মহিলা		
520	WEP1091222	ফটো উপলব্ধ						
নাম : অরিত বিশ্বাস পিতার নাম: অভিরাম বিশ্বাস বাড়ির নং : এন0025 বয়স : 35 লিঙ্গ : পুরুষ								





নির্বাচক সংখ্যার সারসংক্ষেপ :

A) নির্বাচকের সংখ্যা :

	নির্বাচক তালিকার প্রকৃতি	নির্বাচক তালিকার পরিচিতি :	নির্বাচকের সংখ্যা :				
			পুরুষ	মহিলা	তৃতীয় লিঙ্গ	মোট	
I	মূল তালিকা	মূল তালিকা	বিশেষ নিবিড় সংশোধন ২০২৬ এর চূড়ান্ত ভোটার তালিকার সহিত 06-04-2026 তারিখ অবধি সংশোধিত নির্বাচক তালিকা	268	252	0	520
II	1- সংযোজন তালিকা	সংযোজনী 1	বিশেষ সংক্ষিপ্ত সংশোধন 2026	0	0	0	0
		সংযোজনী 2	ধারাবাহিক সংশোধন 2026	0	0	0	0
			মোট	0	0	0	0
III	2- বিয়োজন তালিকা	সংযোজনী 1	বিশেষ সংক্ষিপ্ত সংশোধন 2026	0	0	0	0
		সংযোজনী 2	ধারাবাহিক সংশোধন 2026	0	0	0	0
			মোট	0	0	0	0
IV	'লিঙ্গ ক্ষেত্রের' পরিবর্তনের কারণে পার্থক্য			0	0	0	0
V	বিচারপ্রক্রিয়ার অধীনস্থ			0	0	0	0
VI	বিচার বিভাগীয় আধিকারিক কর্তৃক বিচারপূর্বক নিষ্পত্তির পর বিয়োজিত			2	1	0	3
নির্বাচকের মোট সংখ্যা (I+II-III+IV-V-VI)				266	251	0	517

B) ক্রটি সংশোধনের সংখ্যা :

নির্বাচক তালিকার প্রকৃতি	নির্বাচক তালিকার পরিচিতি :	ক্রটি সংশোধনের সংখ্যা :
সংযোজনী 1	বিশেষ সংক্ষিপ্ত সংশোধন 2026	0
সংযোজনী 2	ধারাবাহিক সংশোধন 2026	0
	মোট	0

নির্বাচক নিবন্ধন আধিকারিকের স্বাক্ষর

E-মৃত, S-স্থানান্তরিত, R-একাধিকবার অন্তর্ভুক্ত, M-নিখোঁজ, Q-যোগ্য নহে