



নির্বাচক তালিকা 2026 S25 পশ্চিমবঙ্গ

বিধানসভা নির্বাচনক্ষেত্রের নং, নাম ও সংরক্ষণের স্থিতি : 74 - নওদা (সাধারণ)		অংশ নং : 149																			
বিধানসভা নির্বাচনক্ষেত্রটি যে লোকসভা নির্বাচনক্ষেত্রের / ক্ষেত্রসমূহের অন্তর্ভুক্ত তার নং, নাম ও সংরক্ষণ স্থিতি : 10 - বহরমপুর (সাধারণ)																					
1. সংশোধনের পূর্ণ বিবরণ																					
সংশোধনের বৎসর :	2026	নির্বাচক তালিকার পরিচিতি : বিশেষ নিবিড় সংশোধন ২০২৬ এর চূড়ান্ত ভোটার তালিকার সহিত 06-04-2026 তারিখ অবধি সংশোধিত নির্বাচক তালিকা																			
ভিত্তি তারিখ :	01-01-2026																				
সংশোধনের প্রকৃতি :	ধারাবাহিক সংশোধন 2026																				
প্রকাশনার তারিখ :	06-04-2026																				
2. অংশ ও নির্বাচনী এলাকার পূর্ণ বিবরণ :																					
অংশের ভাগ নং ও নাম :																					
1-মোক্তারপুর		<table border="1" style="width: 100%; border-collapse: collapse;"> <tr> <td>প্রধান শহর/গ্রাম</td> <td>: মোক্তারপুর</td> </tr> <tr> <td>ওয়ার্ড</td> <td>:</td> </tr> <tr> <td>থানা</td> <td>: নওদা</td> </tr> <tr> <td>গ্রাম পঞ্চগায়েত</td> <td>: মধুপুর</td> </tr> <tr> <td>ব্লক</td> <td>: নওদা</td> </tr> <tr> <td>মহকুমা</td> <td>: বহরমপুর</td> </tr> <tr> <td>জেলা</td> <td>: মুর্শিদাবাদ</td> </tr> <tr> <td>পিন</td> <td>: 742121</td> </tr> </table>				প্রধান শহর/গ্রাম	: মোক্তারপুর	ওয়ার্ড	:	থানা	: নওদা	গ্রাম পঞ্চগায়েত	: মধুপুর	ব্লক	: নওদা	মহকুমা	: বহরমপুর	জেলা	: মুর্শিদাবাদ	পিন	: 742121
প্রধান শহর/গ্রাম	: মোক্তারপুর																				
ওয়ার্ড	:																				
থানা	: নওদা																				
গ্রাম পঞ্চগায়েত	: মধুপুর																				
ব্লক	: নওদা																				
মহকুমা	: বহরমপুর																				
জেলা	: মুর্শিদাবাদ																				
পিন	: 742121																				
3. ভোট গ্রহন কেন্দ্রের পূর্ণ বিবরণ :																					
ভোট গ্রহন কেন্দ্রের নং, নাম :		ভোট গ্রহন কেন্দ্রের শ্রেণী :		গ্রামীণ																	
149 - মোক্তারপুর জুনিয়র বেসিক স্কুল		এই অংশে সহায়ক ভোটগ্রহন কেন্দ্রের সংখ্যা		0																	
ভোট গ্রহন কেন্দ্রের ঠিকানা :		:																			
মোক্তারপুর জুনিয়র বেসিক স্কুল, রুম-২, মোক্তারপুর																					
4. নির্বাচকের সংখ্যা :																					
প্রথম ক্রমিক নং	শেষ ক্রমিক নং	মোট সংখ্যা																			
		পুরুষ	মহিলা	তৃতীয় লিঙ্গ	মোট																
1	971	474	470	0	944																

নির্বাচক নিবন্ধন আধিকারিকের স্বাক্ষর

Nazri Naksha

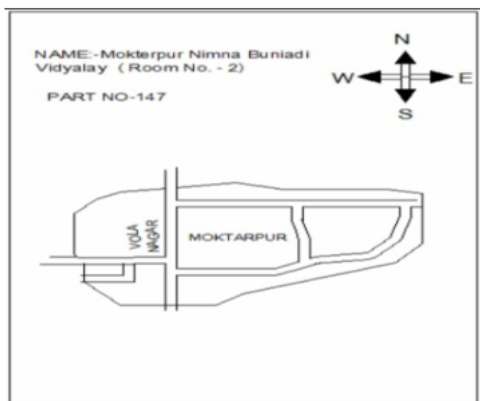

Google Map View



Polling Station Building Front View



Polling Station Front View



Cad View

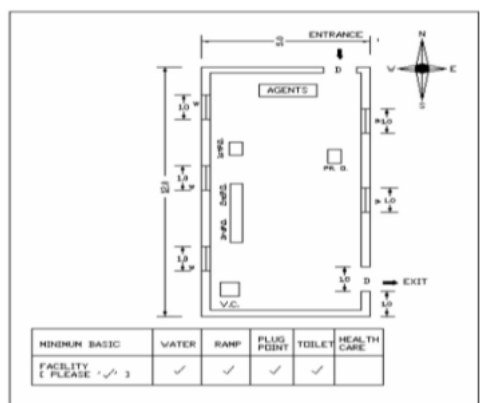

Key MAP View

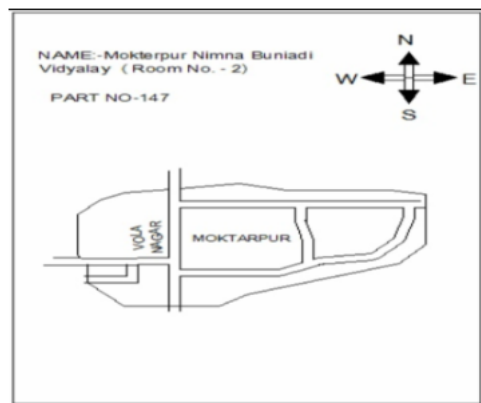



1 নাম : শান্তনা চৌধুরী স্বামীর নাম: মঙ্গলময় চৌধুরী বাড়ির নং : n0032 বয়স : 43 লিঙ্গ : মহিলা	GNN2334142 ফটো উপলব্ধ	2 নাম : মায়ারানী চৌধুরী স্বামীর নাম: বাবলু চৌধুরী বাড়ির নং : n0032 বয়স : 56 লিঙ্গ : মহিলা	GNN2537942 ফটো উপলব্ধ	3 নাম : বাবলু চৌধুরী পিতার নাম: শ্যামাপদ চৌধুরী বাড়ির নং : n0032 বয়স : 61 লিঙ্গ : পুরুষ	GNN2334134 ফটো উপলব্ধ
4 নাম : মিত্র চৌধুরী স্বামীর নাম: প্রদীপ চৌধুরী বাড়ির নং : n0032 বয়স : 39 লিঙ্গ : মহিলা	UJM1219021 ফটো উপলব্ধ	5 নাম : প্রদীপ চৌধুরী পিতার নাম: দেবসুন্দর চৌধুরী বাড়ির নং : n0032 বয়স : 47 লিঙ্গ : পুরুষ	GNN2334126 ফটো উপলব্ধ	6 নাম : মঞ্জলময় চৌধুরী পিতার নাম: দেবসুন্দর চৌধুরী বাড়ির নং : n0032 বয়স : 56 লিঙ্গ : পুরুষ	UJM2226496 ফটো উপলব্ধ
7 নাম : ফরিদা বিবি স্বামীর নাম: মুবাদুল্লা সাহা বাড়ির নং : n0186 বয়স : 33 লিঙ্গ : মহিলা	UJM1399286 ফটো উপলব্ধ	8 নাম : ওজিফা বিবি স্বামীর নাম: সামাদুল সেখ বাড়ির নং : n0002 বয়স : 35 লিঙ্গ : মহিলা	UJM1218650 ফটো উপলব্ধ	9 নাম : মুনজিলা বিবি স্বামীর নাম: ওসমান মণ্ডল বাড়ির নং : n0017 বয়স : 38 লিঙ্গ : মহিলা	UJM1218601 ফটো উপলব্ধ
10 নাম : আনাকুল সেখ পিতার নাম: সাহাবুদ্দিন সেখ বাড়ির নং : n0164 বয়স : 34 লিঙ্গ : পুরুষ	UJM1318583 ফটো উপলব্ধ	11 নাম : রাফিয়া খাতুন পিতার নাম: সমসের সেখ বাড়ির নং : n0239 বয়স : 34 লিঙ্গ : মহিলা	UJM1601988 ফটো উপলব্ধ	12 নাম : রৌশনারা বিবি পিতার নাম: হৈতুল্লা সেখ বাড়ির নং : n0154 বয়স : 51 লিঙ্গ : মহিলা	WB/10/061/153644 ফটো উপলব্ধ
13 নাম : পরিষ্কার বিবি স্বামীর নাম: নুরমান সেখ বাড়ির নং : n0157 বয়স : 81 লিঙ্গ : মহিলা	WB/10/061/153638 ফটো উপলব্ধ	14 নাম : মন্টু সেখ পিতার নাম: নুরমান সেখ বাড়ির নং : n0157 বয়স : 59 লিঙ্গ : পুরুষ	UJM1130822 ফটো উপলব্ধ	15 নাম : মানোয়ারা বিবি স্বামীর নাম: মন্টু সেখ বাড়ির নং : n0157 বয়স : 55 লিঙ্গ : মহিলা	UJM1130897 ফটো উপলব্ধ
16 নাম : কালু সেখ পিতার নাম: মন্টু সেখ বাড়ির নং : n0157 বয়স : 35 লিঙ্গ : পুরুষ	UJM1399567 ফটো উপলব্ধ	17 নাম : পল্টু সেখ পিতার নাম: নুরমান সেখ বাড়ির নং : n0157 বয়স : 52 লিঙ্গ : পুরুষ	UJM1634583 ফটো উপলব্ধ	18 নাম : নুরনাহার বিবি স্বামীর নাম: পল্টু সেখ বাড়ির নং : n0157 বয়স : 40 লিঙ্গ : মহিলা	UJM1634757 ফটো উপলব্ধ
19 নাম : নূর ইসলাম সেখ পিতার নাম: পল্টু সেখ বাড়ির নং : n0157 বয়স : 34 লিঙ্গ : পুরুষ	UJM1399609 ফটো উপলব্ধ	20 নাম : হাসেন সেখ পিতার নাম: নুরমান সেখ বাড়ির নং : n0157 বয়স : 40 লিঙ্গ : পুরুষ	GNN2616837 ফটো উপলব্ধ	21 নাম : রেখা বিবি স্বামীর নাম: হাসেন সেখ বাড়ির নং : n0157 বয়স : 41 লিঙ্গ : মহিলা	GNN2616688 ফটো উপলব্ধ
22 নাম : মরিয়ন বিবি স্বামীর নাম: মাল্লান সেখ বাড়ির নং : n0168 বয়স : 71 লিঙ্গ : মহিলা	WB/10/061/153631 ফটো উপলব্ধ	23 নাম : রফিকুল সেখ পিতার নাম: কালু সেখ বাড়ির নং : n0169 বয়স : 44 লিঙ্গ : পুরুষ	GNN2334894 ফটো উপলব্ধ	24 নাম : শেফালি বিবি স্বামীর নাম: রফিকুল সেখ বাড়ির নং : n0169 বয়স : 39 লিঙ্গ : মহিলা	UJM0598656 ফটো উপলব্ধ
25 নাম : রকিব সেখ পিতার নাম: কালু সেখ বাড়ির নং : n0169 বয়স : 36 লিঙ্গ : পুরুষ	UJM1130798 ফটো উপলব্ধ	26 নাম : সোনিয়া খাতুন স্বামীর নাম: রকিব সেখ বাড়ির নং : n0169 বয়স : 32 লিঙ্গ : মহিলা	UJM1634864 ফটো উপলব্ধ	27 নাম : হাসিবুল মন্ডল পিতার নাম: ভাসান মন্ডল বাড়ির নং : n0164 বয়স : 32 লিঙ্গ : পুরুষ	UJM1509397 ফটো উপলব্ধ
28 নাম : আজিজা সুলতানা পিতার নাম: আজিজুল হক বিশ্বাস বাড়ির নং : n0244 বয়স : 29 লিঙ্গ : মহিলা	UJM1721851 ফটো উপলব্ধ	29 নাম : জরিলা বিবি স্বামীর নাম: আনসার আলি সেখ বাড়ির নং : n0141 বয়স : 83 লিঙ্গ : মহিলা	WB/10/061/153730 ফটো উপলব্ধ	30 নাম : বেগলাল হোসেন পিতার নাম: আনসার আলি মণ্ডল বাড়ির নং : n0141 বয়স : 36 লিঙ্গ : পুরুষ	GNN2776813 ফটো উপলব্ধ

31 নাম : রফিকুল মণ্ডল পিতার নাম: আমশের মণ্ডল বাড়ির নং : n0141 বয়স : 30 লিঙ্গ : পুরুষ	UJM1634435 ফটো উপলব্ধ	32 নাম : নাজেরা বিবি স্বামীর নাম: মীরকাশেম সেখ বাড়ির নং : n0143 বয়স : 56 লিঙ্গ : মহিলা	UJM2226645 ফটো উপলব্ধ	33 নাম : রহমান মণ্ডল পিতার নাম: ছৈকত মণ্ডল বাড়ির নং : n0162 বয়স : 63 লিঙ্গ : পুরুষ	WB/10/061/153503 ফটো উপলব্ধ
34 নাম : চাঁদমালা খাতুন মিয়া স্বামীর নাম: রহমান মণ্ডল বাড়ির নং : n0162 বয়স : 38 লিঙ্গ : মহিলা	UJM0597153 ফটো উপলব্ধ	35 নাম : সরিফুল সেখ পিতার নাম: রহমান সেখ বাড়ির নং : n0162 বয়স : 42 লিঙ্গ : পুরুষ	GNN2616902 ফটো উপলব্ধ	36 নাম : রহিমা বিবি পিতার নাম: মনছুর মণ্ডল বাড়ির নং : n0164 বয়স : 61 লিঙ্গ : মহিলা	GNN2333896 ফটো উপলব্ধ
37 নাম : তারফন বিবি স্বামীর নাম: সহিদুল মণ্ডল বাড়ির নং : n0166 বয়স : 66 লিঙ্গ : মহিলা	UJM2226595 ফটো উপলব্ধ	38 নাম : মাসুমা খাতুন স্বামীর নাম: মজিদ মন্ডল বাড়ির নং : n0166 বয়স : 32 লিঙ্গ : মহিলা	UJM1509603 ফটো উপলব্ধ	39 নাম : মোসুমী খাতুন স্বামীর নাম: রফিকুল মন্ডল বাড়ির নং : n0166 বয়স : 29 লিঙ্গ : মহিলা	UJM1724368 ফটো উপলব্ধ
40 নাম : সুরমা বিবি(খাতুন) স্বামীর নাম: নজরুল মণ্ডল বাড়ির নং : n0175 বয়স : 38 লিঙ্গ : মহিলা	UJM0594655 ফটো উপলব্ধ	41 নাম : খুশিনা খাতুন স্বামীর নাম: কালু সেখ বাড়ির নং : নং 0157 বয়স : 27 লিঙ্গ : মহিলা	UJM2547511 ফটো উপলব্ধ	42 নাম : ছকিনা বিবি স্বামীর নাম: কালু সেখ বাড়ির নং : n0169 বয়স : 56 লিঙ্গ : মহিলা	UJM2218436 ফটো উপলব্ধ
43 নাম : হানুফা বিবি স্বামীর নাম: জলিল সাহা বাড়ির নং : n0022 বয়স : 71 লিঙ্গ : মহিলা	WB/10/061/153161 ফটো উপলব্ধ	44 নাম : হানিফ সাহা পিতার নাম: জলিল সাহা বাড়ির নং : n0022 বয়স : 44 লিঙ্গ : পুরুষ	GNN2054096 ফটো উপলব্ধ	45 নাম : রূপালী বিবি স্বামীর নাম: হানিফ সাহা বাড়ির নং : n0022 বয়স : 40 লিঙ্গ : মহিলা	GNN2537736 ফটো উপলব্ধ
46 নাম : ইয়াদুল্লা সাহা পিতার নাম: জলিল সাহা বাড়ির নং : n0022 বয়স : 42 লিঙ্গ : পুরুষ	GNN2537728 ফটো উপলব্ধ	47 নাম : মুবাদুল্লা সাহা পিতার নাম: জলিল সাহা বাড়ির নং : n0022 বয়স : 36 লিঙ্গ : পুরুষ	UJM1270628 ফটো উপলব্ধ	48 নাম : হানুফা বিবি স্বামীর নাম: জলিল সেখ বাড়ির নং : n0022 বয়স : 38 লিঙ্গ : মহিলা	WB/10/061/153691 ফটো উপলব্ধ
49 নাম : লজিনা বিবি স্বামীর নাম: তাজ আলি সেখ বাড়ির নং : n0128 বয়স : 57 লিঙ্গ : মহিলা	WB/10/061/153688 ফটো উপলব্ধ	50 নাম : আসাদুল সেখ পিতার নাম: তাজ সেখ বাড়ির নং : n0128 বয়স : 44 লিঙ্গ : পুরুষ	GNN2333888 ফটো উপলব্ধ	51 নাম : রোহিদা বিবি স্বামীর নাম: আসাদুল সেখ বাড়ির নং : n0128 বয়স : 40 লিঙ্গ : মহিলা	GNN2538221 ফটো উপলব্ধ
52 নাম : মিরাজুল ইসলাম পিতার নাম: তাজ সেখ বাড়ির নং : n0128 বয়স : 37 লিঙ্গ : পুরুষ	GNN2538239 ফটো উপলব্ধ	53 নাম : হায়তুল সেখ মায়ের নাম: হানুফা বেওয়া বাড়ির নং : n0128 বয়স : 39 লিঙ্গ : পুরুষ	GNN2335560 ফটো উপলব্ধ	54 নাম : মেনেকা বিবি স্বামীর নাম: হায়তুল সেখ বাড়ির নং : n0128 বয়স : 38 লিঙ্গ : মহিলা	GNN2538247 ফটো উপলব্ধ
55 নাম : ফুলজান বিবি স্বামীর নাম: ছিয়াত সেখ বাড়ির নং : n0126 বয়স : 75 লিঙ্গ : মহিলা	WB/10/061/153684 ফটো উপলব্ধ	56 নাম : মজিদ মণ্ডল পিতার নাম: সহিদুল মণ্ডল বাড়ির নং : n0166 বয়স : 42 লিঙ্গ : পুরুষ	GNN2334647 ফটো উপলব্ধ	57 নাম : রফিকুল মণ্ডল পিতার নাম: সহিদুল মণ্ডল বাড়ির নং : n0166 বয়স : 38 লিঙ্গ : পুরুষ	UJM0597336 ফটো উপলব্ধ
58 নাম : ছানারুল সেখ পিতার নাম: মামান সেখ বাড়ির নং : n0168 বয়স : 36 লিঙ্গ : পুরুষ	UJM1130772 ফটো উপলব্ধ	59 নাম : সফিকুল মণ্ডল পিতার নাম: সহিদুল মণ্ডল বাড়ির নং : n0166 বয়স : 35 লিঙ্গ : পুরুষ	UJM1130889 ফটো উপলব্ধ	60 নাম : ইনসান সেখ পিতার নাম: নূর ইসলাম সেখ বাড়ির নং : n0154 বয়স : 29 লিঙ্গ : পুরুষ	UJM1796317 ফটো উপলব্ধ



61 নাম : অনজিলা খাতুন বিবি স্বামীর নাম: ছানারুল সেখ বাড়ির নং : n0168 বয়স : 28 লিঙ্গ : মহিলা	UJM1796374 ফটো উপলব্ধ	62 নাম : শিলা খাতুন স্বামীর নাম: মানিক সেখ বাড়ির নং : নং 0157 বয়স : 28 লিঙ্গ : মহিলা	UJM2547628 ফটো উপলব্ধ	63 নাম : সুজন চৌধুরী মায়ের নাম: সুলেখা চৌধুরী বাড়ির নং : N0199 বয়স : 24 লিঙ্গ : পুরুষ	UJM2422145 ফটো উপলব্ধ
64 নাম : সুফিয়া খাতুন স্বামীর নাম: মিরাজুল ইসলাম বাড়ির নং : নং 0128 বয়স : 25 লিঙ্গ : মহিলা	UJM2547545 ফটো উপলব্ধ	65 নাম : লিলুফা বিবি স্বামীর নাম: আনারুল সেখ বাড়ির নং : নং 0164 বয়স : 25 লিঙ্গ : মহিলা	UJM2416535 ফটো উপলব্ধ	66 নাম : রেশমা খাতুন পিতার নাম: হাসিবুল মন্ডল বাড়ির নং : এন0166 বয়স : 23 লিঙ্গ : মহিলা	UJM2880839 ফটো উপলব্ধ
67 নাম : শেউলি খাতুন স্বামীর নাম: আসরাফুল মন্ডল বাড়ির নং : N0162 বয়স : 27 লিঙ্গ : মহিলা	UJM2421162 ফটো উপলব্ধ	68 নাম : সোনিয়া খাতুন স্বামীর নাম: নুর ইসলাম সেখ বাড়ির নং : নং 0157 বয়স : 26 লিঙ্গ : মহিলা	UJM2547586 ফটো উপলব্ধ	69 নাম : আসরাফুল মন্ডল পিতার নাম: রহমান মন্ডল বাড়ির নং : N0162 বয়স : 27 লিঙ্গ : পুরুষ	UJM2421527 ফটো উপলব্ধ
70 নাম : দেবসুন্দর চৌধুরী পিতার নাম: শ্যামাপদ চৌধুরী বাড়ির নং : N0012 বয়স : 71 লিঙ্গ : পুরুষ	UJM2588127 ফটো উপলব্ধ	71 নাম : মোমিনা বিবি স্বামীর নাম: মহরম সেখ বাড়ির নং : n0126 বয়স : 42 লিঙ্গ : মহিলা	GNN2334902 ফটো উপলব্ধ	72 নাম : আশ্রামন বিবি স্বামীর নাম: চাঁদু সেখ বাড়ির নং : n0126 বয়স : 45 লিঙ্গ : মহিলা	GNN2334910 ফটো উপলব্ধ
73 নাম : মহরম সেখ পিতার নাম: ছিয়াত সেখ বাড়ির নং : n0126 বয়স : 50 লিঙ্গ : পুরুষ	UJM2432722 ফটো উপলব্ধ	74 নাম : সুলেখা চৌধুরী স্বামীর নাম: সন্তোষ চৌধুরী বাড়ির নং : n0199 বয়স : 39 লিঙ্গ : মহিলা	UJM1867928 ফটো উপলব্ধ	75 নাম : মায়ারানি চৌধুরী স্বামীর নাম: দেবসুন্দর চৌধুরী বাড়ির নং : n0032 বয়স : 66 লিঙ্গ : মহিলা	UJM2307510 ফটো উপলব্ধ
76 নাম : চাঁদু সেখ পিতার নাম: ছিয়াত সেখ বাড়ির নং : n0126 বয়স : 50 লিঙ্গ : পুরুষ	UJM2433100 ফটো উপলব্ধ	77 নাম : ইলিয়াস সেখ পিতার নাম: চাঁদু সেখ বাড়ির নং : এন0126 বয়স : 20 লিঙ্গ : পুরুষ	UJM2880292 ফটো উপলব্ধ	78 নাম : মর্জিনা বিবি স্বামীর নাম: সরিফুল সেখ বাড়ির নং : n0167 বয়স : 36 লিঙ্গ : মহিলা	UJM1399559 ফটো উপলব্ধ
79 নাম : আয়েসুন্না বিবি স্বামীর নাম: মুবারকুল সেখ বাড়ির নং : এন00256 বয়স : 23 লিঙ্গ : মহিলা	UJM2638666 ফটো উপলব্ধ	80 নাম : সোনিয়া খাতুন স্বামীর নাম: হেলাল হোসেন বাড়ির নং : এন00179 বয়স : 24 লিঙ্গ : মহিলা	UJM2638740 ফটো উপলব্ধ	81 নাম : মৃণ্ময় চৌধুরী পিতার নাম: মঙ্গলময় চৌধুরী বাড়ির নং : এন0032 বয়স : 23 লিঙ্গ : পুরুষ	UJM2639045 ফটো উপলব্ধ
82 নাম : সর্জিনা খাতুন স্বামীর নাম: সেলিম সেখ বাড়ির নং : এন00139 বয়স : 23 লিঙ্গ : মহিলা	UJM2638708 ফটো উপলব্ধ	83 নাম : তজ্জু স্ক পিতার নাম: অজিত স্ক বাড়ির নং : n0128 বয়স : 63 লিঙ্গ : পুরুষ	UJM2684066 ফটো উপলব্ধ	84 নাম : মাসাদুল সখ পিতার নাম: অসাদুল সেখ বাড়ির নং : এন0128 বয়স : 21 লিঙ্গ : পুরুষ	UJM2881431 ফটো উপলব্ধ
85 নাম : লাবনী চৌধুরী পিতার নাম: প্রদীপ চৌধুরী বাড়ির নং : এন00032 বয়স : 22 লিঙ্গ : মহিলা	UJM2752285 ফটো উপলব্ধ	86 নাম : শ্রাবনী চৌধুরী পিতার নাম: প্রদীপ চৌধুরী বাড়ির নং : এন00032 বয়স : 21 লিঙ্গ : মহিলা	UJM2804110 ফটো উপলব্ধ	87 নাম : মানিক শেখ পিতার নাম: নাসির শেখ বাড়ির নং : এন0157 বয়স : 27 লিঙ্গ : পুরুষ	UJM2804532 ফটো উপলব্ধ
88 নাম : রানা সেখ পিতার নাম: হোসেন সেখ বাড়ির নং : এন0157 বয়স : 22 লিঙ্গ : পুরুষ	UJM2804185 ফটো উপলব্ধ	89 নাম : রাজীব সেখ পিতার নাম: হোসেন সেখ বাড়ির নং : এন0157 বয়স : 20 লিঙ্গ : পুরুষ	UJM2880565 ফটো উপলব্ধ	90 নাম : পূজা চৌধুরী পিতার নাম: মঙ্গল চৌধুরী বাড়ির নং : এন0032 বয়স : 21 লিঙ্গ : মহিলা	UJM2804227 ফটো উপলব্ধ



91	UJM2588101	নাম : সারেজাহান বিবি স্বামীর নাম: তোফাজুল সেখ বাড়ির নং : n0139 বয়স : 51 লিঙ্গ : মহিলা	ফটো উপলব্ধ	92	UJM1796309	নাম : সেলিম সেখ পিতার নাম: তোফাজুল সেখ বাড়ির নং : n0139 বয়স : 29 লিঙ্গ : পুরুষ	ফটো উপলব্ধ	93	UJM2226447	নাম : তোফাজুল সেখ পিতার নাম: তাহাজ্জদিন সেখ বাড়ির নং : n0139 বয়স : 63 লিঙ্গ : পুরুষ	ফটো উপলব্ধ
94	UJM1509348	নাম : মুবারকুল সেখ পিতার নাম: তোফাজুল সেখ বাড়ির নং : n0139 বয়স : 33 লিঙ্গ : পুরুষ	ফটো উপলব্ধ	95	MWR2617587	নাম : মনিয়া (হালদার)মাঝি স্বামীর নাম: অলোক মাঝি বাড়ির নং : n0180 বয়স : 39 লিঙ্গ : মহিলা	ফটো উপলব্ধ	96	UJM1509280	নাম : জাকির হোসেন বিশ্বাস পিতার নাম: হাম্মান বিশ্বাস বাড়ির নং : n0161 বয়স : 33 লিঙ্গ : পুরুষ	ফটো উপলব্ধ
97	UJM1634740	নাম : পাপিয়া বিবি স্বামীর নাম: আজিজ বিশ্বাস বাড়ির নং : n0161 বয়স : 33 লিঙ্গ : মহিলা	ফটো উপলব্ধ	98	UJM1634575	নাম : আজিজ বিশ্বাস পিতার নাম: হাম্মান বিশ্বাস বাড়ির নং : n0161 বয়স : 34 লিঙ্গ : পুরুষ	ফটো উপলব্ধ	99	UJM1634732	নাম : রেবিনা বিবি স্বামীর নাম: জাকির হোসেন বিশ্বাস বাড়ির নং : n0161 বয়স : 34 লিঙ্গ : মহিলা	ফটো উপলব্ধ
100	WB/10/061/153719	নাম : হাম্মান আলী বিশ্বাস পিতার নাম: সোহরাব আলি বিশ্বাস বাড়ির নং : n0161 বয়স : 60 লিঙ্গ : পুরুষ	ফটো উপলব্ধ	101	UJM1963628	নাম : মিরাত খাতুন স্বামীর নাম: ইয়াদুল্লা সাহা বাড়ির নং : N0022 বয়স : 32 লিঙ্গ : মহিলা	ফটো উপলব্ধ	102	UJM2752350	নাম : কমলা খাতুন স্বামীর নাম: আনিসুর রহমান সেখ বাড়ির নং : এন0025 বয়স : 38 লিঙ্গ : মহিলা	ফটো উপলব্ধ
103	UJM2639383	নাম : মেরিনা খাতুন স্বামীর নাম: ফেরদৌস মন্ডল বাড়ির নং : এন00172 বয়স : 24 লিঙ্গ : মহিলা	ফটো উপলব্ধ	104	UJM1216860	নাম : রূপালী খাতুন পিতার নাম: বাবর আলি বাড়ির নং : n0210 বয়স : 36 লিঙ্গ : মহিলা	ফটো উপলব্ধ	105	UJM1739598	নাম : টুম্পা খাতুন পিতার নাম: আইতুল্লা ফরাজী বাড়ির নং : n0211 বয়স : 29 লিঙ্গ : মহিলা	ফটো উপলব্ধ
106	UJM1905215	নাম : জেসমিনা খাতুন পিতার নাম: জামাল বিশ্বাস বাড়ির নং : n0227 বয়স : 26 লিঙ্গ : মহিলা	ফটো উপলব্ধ	107	UJM2843571	নাম : রূপা খাতুন স্বামীর নাম: রাহুল সেখ বাড়ির নং : এন0 বয়স : 23 লিঙ্গ : মহিলা	ফটো উপলব্ধ	108	UJM1218957	নাম : রেজনা খাতুন বিবি স্বামীর নাম: সাইবদ্দিন মঞ্জল বাড়ির নং : n0024 বয়স : 33 লিঙ্গ : মহিলা	ফটো উপলব্ধ
109	UJM1838382	নাম : বিউটি খাতুন(মন্ডল) স্বামীর নাম: সেন্ট মন্ডল বাড়ির নং : n0193 বয়স : 28 লিঙ্গ : মহিলা	ফটো উপলব্ধ	110	UJM2015915	নাম : পাপিয়া ঘোষ পিতার নাম: প্রভাস ঘোষ বাড়ির নং : এন0084 বয়স : 25 লিঙ্গ : মহিলা	ফটো উপলব্ধ	111	UJM1509868	নাম : রাজ লক্ষী ঘোষ পিতার নাম: সন্তোষ কুমার ঘোষ বাড়ির নং : n0245 বয়স : 31 লিঙ্গ : মহিলা	ফটো উপলব্ধ
112	GNN1333202	নাম : ললিতা ঘোষ স্বামীর নাম: সুখেন ঘোষ বাড়ির নং : n0152 বয়স : 63 লিঙ্গ : মহিলা	ফটো উপলব্ধ	113	GNN1332576	নাম : মিতালী ঘোষ স্বামীর নাম: অমরেন্দ্রনাথ ঘোষ বাড়ির নং : n0103 বয়স : 47 লিঙ্গ : মহিলা	ফটো উপলব্ধ	114	WB/10/061/153248	নাম : অমরেন্দ্রনাথ ঘোষ পিতার নাম: খেপু ঘোষ বাড়ির নং : n0103 বয়স : 55 লিঙ্গ : পুরুষ	ফটো উপলব্ধ
115	GNN2692549	নাম : কামনা ঘোষ স্বামীর নাম: সমর ঘোষ বাড়ির নং : n0103 বয়স : 40 লিঙ্গ : মহিলা	ফটো উপলব্ধ	116	GNN1579283	নাম : সমর ঘোষ পিতার নাম: জয়দেব ঘোষ বাড়ির নং : n0103 বয়স : 45 লিঙ্গ : পুরুষ	ফটো উপলব্ধ	117	WB/10/061/153247	নাম : মঞ্জলা ঘোষ স্বামীর নাম: জয়দেব ঘোষ বাড়ির নং : n0103 বয়স : 63 লিঙ্গ : মহিলা	ফটো উপলব্ধ
118	WB/10/061/153246	নাম : জয়দেব ঘোষ পিতার নাম: ভজহর ঘোষ বাড়ির নং : n0103 বয়স : 66 লিঙ্গ : পুরুষ	ফটো উপলব্ধ	119	UJM1509447	নাম : সঞ্জীব ঘোষ পিতার নাম: সন্তোষ ঘোষ বাড়ির নং : n0090 বয়স : 31 লিঙ্গ : পুরুষ	ফটো উপলব্ধ	120	WB/10/061/153250	নাম : নমিতা ঘোষ স্বামীর নাম: সন্তোষ ঘোষ বাড়ির নং : n0090 বয়স : 55 লিঙ্গ : মহিলা	ফটো উপলব্ধ



121	WB/10/061/153249	ফটো উপলব্ধ	122	WB/10/061/153562	ফটো উপলব্ধ	123	UJM1509512	ফটো উপলব্ধ
নাম : সন্তোষ ঘোষ পিতার নাম: শ্যামাপদ ঘোষ বাড়ির নং : n0090 বয়স : 63 লিঙ্গ : পুরুষ			নাম : অনিতা মাঝি পিতার নাম: অমল মাঝি বাড়ির নং : n0088 বয়স : 59 লিঙ্গ : মহিলা			নাম : শিখা ঘোষ (রায়) স্বামীর নাম: আশিষ কুমার ঘোষ বাড়ির নং : n0088 বয়স : 32 লিঙ্গ : মহিলা		
124	GNN2333946	ফটো উপলব্ধ	125	UJM1399500	ফটো উপলব্ধ	126	WB/10/061/153279	ফটো উপলব্ধ
নাম : আশিষ ঘোষ পিতার নাম: ক্ষুদিরাম ঘোষ বাড়ির নং : n0088 বয়স : 46 লিঙ্গ : পুরুষ			নাম : স্বরূপ ঘোষ পিতার নাম: অলোক ঘোষ বাড়ির নং : n0082 বয়স : 33 লিঙ্গ : পুরুষ			নাম : সুমিত্রা ঘোষ স্বামীর নাম: অলোক ঘোষ বাড়ির নং : n0082 বয়স : 53 লিঙ্গ : মহিলা		
127	WB/10/061/153278	ফটো উপলব্ধ	128	WB/10/061/153275	ফটো উপলব্ধ	129	WB/10/061/153869	ফটো উপলব্ধ
নাম : অলোক ঘোষ পিতার নাম: উপেন্দ্রনাথ ঘোষ বাড়ির নং : n0082 বয়স : 56 লিঙ্গ : পুরুষ			নাম : কম্পনা ঘোষ স্বামীর নাম: পৃথিরাঙ্গ ঘোষ বাড়ির নং : n0082 বয়স : 56 লিঙ্গ : মহিলা			নাম : পৃথিরাঙ্গ ঘোষ পিতার নাম: উপেন্দ্রনাথ ঘোষ বাড়ির নং : n0082 বয়স : 61 লিঙ্গ : পুরুষ		
130	GNN2776771	ফটো উপলব্ধ	131	GNN1577899	ফটো উপলব্ধ	132	WB/10/061/153868	ফটো উপলব্ধ
নাম : বিথীকা ঘোষ স্বামীর নাম: সুজিত কুমার ঘোষ বাড়ির নং : n0081 বয়স : 39 লিঙ্গ : মহিলা			নাম : সুজিত কুমার ঘোষ পিতার নাম: সুখেন ঘোষ বাড়ির নং : n0081 বয়স : 43 লিঙ্গ : পুরুষ			নাম : সুখেন ঘোষ পিতার নাম: উপেন্দ্রনাথ ঘোষ বাড়ির নং : n0081 বয়স : 66 লিঙ্গ : পুরুষ		
133	GNN2333920	ফটো উপলব্ধ	134	GNN1332303	ফটো উপলব্ধ	135	WB/10/061/153274	ফটো উপলব্ধ
নাম : শীলা ঘোষ স্বামীর নাম: রমেশ ঘোষ বাড়ির নং : n0080 বয়স : 45 লিঙ্গ : মহিলা			নাম : রমেশ ঘোষ পিতার নাম: শম্ভুনাথ ঘোষ বাড়ির নং : n0080 বয়স : 45 লিঙ্গ : পুরুষ			নাম : মঞ্জুবালা ঘোষ পিতার নাম: শম্ভুনাথ ঘোষ বাড়ির নং : n0080 বয়স : 49 লিঙ্গ : মহিলা		
136	GNN1333210	ফটো উপলব্ধ	137	WB/10/061/153273	ফটো উপলব্ধ	138	WB/10/061/153272	ফটো উপলব্ধ
নাম : শ্রীমতী ঘোষ স্বামীর নাম: তাপস ঘোষ বাড়ির নং : n0080 বয়স : 48 লিঙ্গ : মহিলা			নাম : তাপস ঘোষ পিতার নাম: শম্ভুনাথ ঘোষ বাড়ির নং : n0080 বয়স : 51 লিঙ্গ : পুরুষ			নাম : রেবতী ঘোষ স্বামীর নাম: শম্ভুনাথ ঘোষ বাড়ির নং : n0080 বয়স : 71 লিঙ্গ : মহিলা		
139	WB/10/061/153271	ফটো উপলব্ধ	140	GNN2333938	ফটো উপলব্ধ	141	GNN2537876	ফটো উপলব্ধ
নাম : শম্ভুনাথ ঘোষ পিতার নাম: উপেন্দ্রনাথ ঘোষ বাড়ির নং : n0080 বয়স : 75 লিঙ্গ : পুরুষ			নাম : মিত্র ঘোষ স্বামীর নাম: কৃষ্ণ গোপাল ঘোষ বাড়ির নং : n0079 বয়স : 47 লিঙ্গ : মহিলা			নাম : নিশীথ ঘোষ পিতার নাম: দুর্ঘোষন ঘোষ বাড়ির নং : n0078 বয়স : 38 লিঙ্গ : পুরুষ		
142	GNN2055515	ফটো উপলব্ধ	143	GNN2616845	ফটো উপলব্ধ	144	GNN1332709	ফটো উপলব্ধ
নাম : সঞ্জিত ঘোষ পিতার নাম: দুর্ঘোষন ঘোষ বাড়ির নং : n0078 বয়স : 43 লিঙ্গ : পুরুষ			নাম : মালতী ঘোষ স্বামীর নাম: গৌতম ঘোষ বাড়ির নং : n0078 বয়স : 43 লিঙ্গ : মহিলা			নাম : গৌতম ঘোষ পিতার নাম: দুর্ঘোষন ঘোষ বাড়ির নং : n0078 বয়স : 46 লিঙ্গ : পুরুষ		
145	WB/10/061/153282	ফটো উপলব্ধ	146	WB/10/061/153281	ফটো উপলব্ধ	147	UJM1130863	ফটো উপলব্ধ
নাম : রানুবালা ঘোষ স্বামীর নাম: দুর্ঘোষন ঘোষ বাড়ির নং : n0078 বয়স : 61 লিঙ্গ : মহিলা			নাম : দুর্ঘোষন ঘোষ পিতার নাম: পঞ্চানন ঘোষ বাড়ির নং : n0078 বয়স : 66 লিঙ্গ : পুরুষ			নাম : মিতালী ঘোষ স্বামীর নাম: ভাস্কর ঘোষ বাড়ির নং : n0077 বয়স : 35 লিঙ্গ : মহিলা		
148	WB/10/061/153293	ফটো উপলব্ধ	149	GNN1332535	ফটো উপলব্ধ	150	UJM2752491	ফটো উপলব্ধ
নাম : ভাস্কর ঘোষ পিতার নাম: বৃন্দাবন ঘোষ বাড়ির নং : n0077 বয়স : 47 লিঙ্গ : পুরুষ			নাম : মেনকা ঘোষ স্বামীর নাম: দীপঙ্কর ঘোষ বাড়ির নং : n0077 বয়স : 47 লিঙ্গ : মহিলা			নাম : দীপঙ্কর ঘোষ পিতার নাম: বৃন্দাবন ঘোষ বাড়ির নং : n0077 বয়স : 50 লিঙ্গ : পুরুষ		

151 নাম : বিশ্বজিত ঘোষ পিতার নাম: শ্যামল ঘোষ বাড়ির নং : n0077 বয়স : 37 লিঙ্গ : পুরুষ	UJM0595207 ফটো উপলব্ধ	152 নাম : রাজেশ ঘোষ পিতার নাম: শ্যামল ঘোষ বাড়ির নং : n0077 বয়স : 38 লিঙ্গ : পুরুষ	GNN2537868 ফটো উপলব্ধ	153 নাম : করুণাময়ী ঘোষ স্বামীর নাম: শ্যামল ঘোষ বাড়ির নং : n0077 বয়স : 55 লিঙ্গ : মহিলা	WB/10/061/153291 ফটো উপলব্ধ
154 নাম : শ্যামল ঘোষ পিতার নাম: বৃন্দাবন ঘোষ বাড়ির নং : n0077 বয়স : 60 লিঙ্গ : পুরুষ	WB/10/061/153290 ফটো উপলব্ধ	155 নাম : মৃত্তিকা ঘোষ স্বামীর নাম: বৃন্দাবন ঘোষ বাড়ির নং : n0077 বয়স : 76 লিঙ্গ : মহিলা	WB/10/061/153289 ফটো উপলব্ধ	156 নাম : প্রসেনজিৎ ঘোষ পিতার নাম: পৃথ্বীরাজ ঘোষ বাড়ির নং : n0082 বয়স : 35 লিঙ্গ : পুরুষ	UJM1318716 ফটো উপলব্ধ
157 নাম : রাহুল দাস পিতার নাম: চেতন দাস বাড়ির নং : n0082 বয়স : 34 লিঙ্গ : পুরুষ	UJM1219179 ফটো উপলব্ধ	158 নাম : আরতী ঘোষ স্বামীর নাম: ভঞ্জন ঘোষ বাড়ির নং : n0083 বয়স : 76 লিঙ্গ : মহিলা	WB/10/061/153264 ফটো উপলব্ধ	159 নাম : বলরাম ঘোষ পিতার নাম: ভঞ্জন ঘোষ বাড়ির নং : n0083 বয়স : 57 লিঙ্গ : পুরুষ	WB/10/061/153265 ফটো উপলব্ধ
160 নাম : শেফালী ঘোষ স্বামীর নাম: বলরাম ঘোষ বাড়ির নং : n0083 বয়স : 46 লিঙ্গ : মহিলা	GNN1335876 ফটো উপলব্ধ	161 নাম : নির্মল ঘোষ পিতার নাম: ভঞ্জন ঘোষ বাড়ির নং : n0083 বয়স : 55 লিঙ্গ : পুরুষ	WB/10/061/153266 ফটো উপলব্ধ	162 নাম : কদম্বালা ঘোষ স্বামীর নাম: নির্মল ঘোষ বাড়ির নং : n0083 বয়স : 46 লিঙ্গ : মহিলা	GNN2333904 ফটো উপলব্ধ
163 নাম : অলিভ ঘোষ পিতার নাম: ভঞ্জন ঘোষ বাড়ির নং : n0083 বয়স : 55 লিঙ্গ : পুরুষ	GNN2333912 ফটো উপলব্ধ	164 নাম : ফুলকুমারী ঘোষ স্বামীর নাম: অলিভ ঘোষ বাড়ির নং : n0083 বয়স : 51 লিঙ্গ : মহিলা	WB/10/061/153269 ফটো উপলব্ধ	165 নাম : দুলাল ঘোষ পিতার নাম: দেবেন্দ্রনাথ ঘোষ বাড়ির নং : n0083 বয়স : 73 লিঙ্গ : পুরুষ	WB/10/061/153260 ফটো উপলব্ধ
166 নাম : পরিমল ঘোষ পিতার নাম: অলিপ ঘোষ বাড়ির নং : n0083 বয়স : 31 লিঙ্গ : পুরুষ	UJM1634641 ফটো উপলব্ধ	167 নাম : মিনতি ঘোষ স্বামীর নাম: মদনমোহন ঘোষ বাড়ির নং : n0084 বয়স : 76 লিঙ্গ : মহিলা	UJM2226330 ফটো উপলব্ধ	168 নাম : অপর্ণা ঘোষ স্বামীর নাম: গোপীনাথ ঘোষ বাড়ির নং : n0084 বয়স : 56 লিঙ্গ : মহিলা	WB/10/061/153258 ফটো উপলব্ধ
169 নাম : প্রভাষ ঘোষ পিতার নাম: মদনমোহন ঘোষ বাড়ির নং : n0084 বয়স : 56 লিঙ্গ : পুরুষ	GNN1334770 ফটো উপলব্ধ	170 নাম : বিধান চন্দ্র ঘোষ পিতার নাম: মদন মোহন ঘোষ বাড়ির নং : n0084 বয়স : 51 লিঙ্গ : পুরুষ	UJM2226504 ফটো উপলব্ধ	171 নাম : উত্তম ঘোষ পিতার নাম: যাদব চন্দ্র ঘোষ বাড়ির নং : n0085 বয়স : 56 লিঙ্গ : পুরুষ	WB/10/061/153286 ফটো উপলব্ধ
172 নাম : মেনকা ঘোষ স্বামীর নাম: উত্তম ঘোষ বাড়ির নং : n0085 বয়স : 51 লিঙ্গ : মহিলা	WB/10/061/153287 ফটো উপলব্ধ	173 নাম : সুরভ ঘোষ পিতার নাম: উত্তম ঘোষ বাড়ির নং : n0085 বয়স : 31 লিঙ্গ : পুরুষ	UJM1634609 ফটো উপলব্ধ	174 নাম : অঞ্জলী ঘোষ স্বামীর নাম: রঞ্জন ঘোষ বাড়ির নং : n0086 বয়স : 83 লিঙ্গ : মহিলা	WB/10/061/153270 ফটো উপলব্ধ
175 নাম : লেখা ঘোষ পিতার নাম: রঞ্জন ঘোষ বাড়ির নং : n0086 বয়স : 56 লিঙ্গ : মহিলা	GNN2616712 ফটো উপলব্ধ	176 নাম : স্বপ্না ঘোষ পিতার নাম: দেবেন্দ্রনাথ ঘোষ বাড়ির নং : n0087 বয়স : 67 লিঙ্গ : পুরুষ	WB/10/061/153251 ফটো উপলব্ধ	177 নাম : লক্ষ্মী ঘোষ স্বামীর নাম: স্বপ্না ঘোষ বাড়ির নং : n0087 বয়স : 61 লিঙ্গ : মহিলা	WB/10/061/153252 ফটো উপলব্ধ
178 নাম : ডালিম ঘোষ পিতার নাম: স্বপ্না ঘোষ বাড়ির নং : n0087 বয়স : 39 লিঙ্গ : পুরুষ	GNN2537892 ফটো উপলব্ধ	179 নাম : সমেন ঘোষ পিতার নাম: স্বপ্না ঘোষ বাড়ির নং : n0087 বয়স : 32 লিঙ্গ : পুরুষ	UJM1509272 ফটো উপলব্ধ	180 নাম : ক্ষুদিরাম ঘোষ পিতার নাম: হরিপদ ঘোষ বাড়ির নং : n0088 বয়স : 80 লিঙ্গ : পুরুষ	WB/10/061/153253 ফটো উপলব্ধ

181 নাম : উন্মাদন ঘোষ স্বামীর নাম: ক্ষুদিরাম ঘোষ বাড়ির নং : n0088 বয়স : 77 লিঙ্গ : মহিলা	WB/10/061/153254	182 নাম : তন্ময় ঘোষ পিতার নাম: তাপস ঘোষ বাড়ির নং : N0080 বয়স : 27 লিঙ্গ : পুরুষ	UJM1897214	183 নাম : রুক্ষা ঘোষ স্বামীর নাম: স্বরূপ ঘোষ বাড়ির নং : N0082 বয়স : 29 লিঙ্গ : মহিলা	UJM1897222
184 নাম : রাকেশ ঘোষ পিতার নাম: বলরাম ঘোষ বাড়ির নং : n0228 বয়স : 28 লিঙ্গ : পুরুষ	UJM1905223	185 নাম : চিন্ময় ঘোষ পিতার নাম: তাপস ঘোষ বাড়ির নং : n0231 বয়স : 26 লিঙ্গ : পুরুষ	UJM1905256	186 নাম : সবিতা ঘোষ স্বামীর নাম: রিন্টু ঘোষ বাড়ির নং : নং 0085 বয়স : 46 লিঙ্গ : মহিলা	UJM2546349
187 নাম : রাজ কুমার ঘোষ পিতার নাম: বলরাম ঘোষ বাড়ির নং : n0083 বয়স : 29 লিঙ্গ : পুরুষ	UJM1796325	188 নাম : পাপিয়া ঘোষ স্বামীর নাম: সঞ্জিত ঘোষ বাড়ির নং : n0078 বয়স : 35 লিঙ্গ : মহিলা	UJM1796333	189 নাম : চিরঞ্জিত ঘোষ পিতার নাম: পৃথ্বীরাজ ঘোষ বাড়ির নং : n0082 বয়স : 29 লিঙ্গ : পুরুষ	UJM1796267
190 নাম : নেহা ঘোষ পিতার নাম: কৃষ্ণ গোপাল ঘোষ বাড়ির নং : এন0079 বয়স : 23 লিঙ্গ : মহিলা	UJM2638906	191 নাম : অয়ন ঘোষ পিতার নাম: কৃষ্ণ ঘোষ বাড়ির নং : এন00799 বয়স : 20 লিঙ্গ : পুরুষ	UJM2880615	192 নাম : তনুশ্রী ঘোষ স্বামীর নাম: প্রসেনজিৎ ঘোষ বাড়ির নং : এন0082 বয়স : 25 লিঙ্গ : মহিলা	UJM2638542
193 নাম : অমৃতা দাস স্বামীর নাম: রাহুল দাস বাড়ির নং : এন0082 বয়স : 34 লিঙ্গ : মহিলা	UJM2639474	194 নাম : রূপালী ঘোষ পিতার নাম: নির্মল ঘোষ বাড়ির নং : এন0083 বয়স : 24 লিঙ্গ : মহিলা	UJM2638922	195 নাম : টিয়া ঘোষ পিতার নাম: অমরেন্দ্র নাথ ঘোষ বাড়ির নং : এন0103 বয়স : 22 লিঙ্গ : মহিলা	UJM2752343
196 নাম : শান্তনা ঘোষ পিতার নাম: অমর ঘোষ বাড়ির নং : এন0103 বয়স : 20 লিঙ্গ : মহিলা	UJM2881415	197 নাম : পাপু ঘোষ পিতার নাম: রমেশ ঘোষ বাড়ির নং : এন0080 বয়স : 23 লিঙ্গ : পুরুষ	UJM2752418	198 নাম : রানা ঘোষ পিতার নাম: রমেশ ঘোষ বাড়ির নং : এন0080 বয়স : 20 লিঙ্গ : পুরুষ	UJM2883627
199 নাম : তন্দ্রা ঘোষ স্বামীর নাম: সোমেন ঘোষ বাড়ির নং : এন0087 বয়স : 22 লিঙ্গ : মহিলা	UJM2752442	200 নাম : সৃজন ঘোষ পিতার নাম: নির্মল ঘোষ বাড়ির নং : এন0083 বয়স : 22 লিঙ্গ : পুরুষ	UJM2752269	201 নাম : সুনন্দিতা ঘোষ স্বামীর নাম: বিশ্জিত ঘোষ বাড়ির নং : N0077 বয়স : 25 লিঙ্গ : মহিলা	UJM2422277
202 নাম : রিন্টু ঘোষ পিতার নাম: ব্রজ রাখাল ঘোষ বাড়ির নং : নং 0085 বয়স : 38 লিঙ্গ : পুরুষ	XMB1317072	203 নাম : অমৃত ঘোষ পিতার নাম: উত্তম ঘোষ বাড়ির নং : n0085 বয়স : 28 লিঙ্গ : পুরুষ	UJM1796416	204 নাম : পাপাই ঘোষ পিতার নাম: রিন্টু ঘোষ বাড়ির নং : এন0085 বয়স : 23 লিঙ্গ : পুরুষ	UJM2752426
205 নাম : গোপীনাথ ঘোষ পিতার নাম: মদনমোহন ঘোষ বাড়ির নং : n0084 বয়স : 62 লিঙ্গ : পুরুষ	UJM2832194	206 নাম : পাপাই ঘোষ পিতার নাম: নির্মল ঘোষ বাড়ির নং : এন0083 বয়স : 21 লিঙ্গ : পুরুষ	UJM2804094	207 নাম : রেনুকা চাকী স্বামীর নাম: বুদ্ধদেব চাকী বাড়ির নং : n0058 বয়স : 64 লিঙ্গ : মহিলা	WB/10/061/153296
208 নাম : বুদ্ধদেব চাকী পিতার নাম: রমেশচন্দ্র চাকী বাড়ির নং : n0058 বয়স : 71 লিঙ্গ : পুরুষ	WB/10/061/153295	209 নাম : কামনা চৌধুরী পিতার নাম: আনন্দময় চৌধুরী বাড়ির নং : n0173 বয়স : 53 লিঙ্গ : মহিলা	WB/10/061/153337	210 নাম : সুশ্রুতকুমার চৌধুরী পিতার নাম: আনন্দময় চৌধুরী বাড়ির নং : n0173 বয়স : 61 লিঙ্গ : পুরুষ	GNN2334035

211 নাম : বাপন চৌধুরী পিতার নাম: প্রশান্ত চৌধুরী বাড়ির নং : n0111 বয়স : 34 লিঙ্গ : পুরুষ	UJM1509264 ফটো উপলব্ধ	212 নাম : পবিত্র চৌধুরী পিতার নাম: পঞ্চানন চৌধুরী বাড়ির নং : n0041 বয়স : 38 লিঙ্গ : পুরুষ	GNN2537967 ফটো উপলব্ধ	213 নাম : বুলু চৌধুরী স্বামীর নাম: সহদেব চৌধুরী বাড়ির নং : n0041 বয়স : 50 লিঙ্গ : মহিলা	WB/10/061/153352 ফটো উপলব্ধ
214 নাম : সহদেব চৌধুরী পিতার নাম: পঞ্চানন চৌধুরী বাড়ির নং : n0041 বয়স : 58 লিঙ্গ : পুরুষ	GNN1334697 ফটো উপলব্ধ	215 নাম : সুমিত্রা চৌধুরী স্বামীর নাম: বাসুদেব চৌধুরী বাড়ির নং : n0041 বয়স : 61 লিঙ্গ : মহিলা	WB/10/061/153351 ফটো উপলব্ধ	216 নাম : বাসুদেব চৌধুরী পিতার নাম: পঞ্চানন চৌধুরী বাড়ির নং : n0041 বয়স : 65 লিঙ্গ : পুরুষ	WB/10/061/153350 ফটো উপলব্ধ
217 নাম : মালতী চৌধুরী স্বামীর নাম: চৌধুরী চৌধুরী বাড়ির নং : n0041 বয়স : 75 লিঙ্গ : মহিলা	WB/10/061/153349 ফটো উপলব্ধ	218 নাম : শুক্লা হালদার চৌধুরী স্বামীর নাম: মনোজ চৌধুরী বাড়ির নং : n0040 বয়স : 30 লিঙ্গ : মহিলা	UJM1634815 ফটো উপলব্ধ	219 নাম : মনোজ চৌধুরী পিতার নাম: দুখুরাম চৌধুরী বাড়ির নং : n0040 বয়স : 38 লিঙ্গ : পুরুষ	GNN2616852 ফটো উপলব্ধ
220 নাম : তাপস চৌধুরী পিতার নাম: দুখুরাম চৌধুরী বাড়ির নং : n0040 বয়স : 38 লিঙ্গ : পুরুষ	GNN2537926 ফটো উপলব্ধ	221 নাম : গীতারানী চৌধুরী স্বামীর নাম: দুখুরাম চৌধুরী বাড়ির নং : n0040 বয়স : 71 লিঙ্গ : মহিলা	WB/10/061/153370 ফটো উপলব্ধ	222 নাম : কুমা চৌধুরী স্বামীর নাম: রাজ কুমার চৌধুরী বাড়ির নং : n0039 বয়স : 33 লিঙ্গ : মহিলা	UJM1399542 ফটো উপলব্ধ
223 নাম : রেশমা বিবি স্বামীর নাম: মিজাদ সেখ বাড়ির নং : n0039 বয়স : 32 লিঙ্গ : মহিলা	UJM1634823 ফটো উপলব্ধ	224 নাম : মিজাদ সেখ পিতার নাম: ফজলুল সেখ বাড়ির নং : n0039 বয়স : 35 লিঙ্গ : পুরুষ	UJM1219211 ফটো উপলব্ধ	225 নাম : সারথী চৌধুরী স্বামীর নাম: বাবু চৌধুরী বাড়ির নং : n0039 বয়স : 39 লিঙ্গ : মহিলা	UJM1130673 ফটো উপলব্ধ
226 নাম : বাবু চৌধুরী পিতার নাম: পটল চৌধুরী বাড়ির নং : n0039 বয়স : 58 লিঙ্গ : পুরুষ	WB/10/061/153358 ফটো উপলব্ধ	227 নাম : জয়দেব চৌধুরী পিতার নাম: পটল চৌধুরী বাড়ির নং : n0039 বয়স : 65 লিঙ্গ : পুরুষ	GNN2334043 ফটো উপলব্ধ	228 নাম : গঙ্গা চৌধুরী স্বামীর নাম: প্রশান্ত চৌধুরী বাড়ির নং : n0111 বয়স : 53 লিঙ্গ : মহিলা	WB/10/061/153377 ফটো উপলব্ধ
229 নাম : প্রশান্ত চৌধুরী পিতার নাম: ফডং চৌধুরী বাড়ির নং : n0111 বয়স : 57 লিঙ্গ : পুরুষ	WB/10/061/153376 ফটো উপলব্ধ	230 নাম : বীণাপানি চৌধুরী পিতার নাম: মন্দিরের পুরোহিত চৌধুরী বাড়ির নং : n0048 বয়স : 83 লিঙ্গ : মহিলা	WB/10/061/153372 ফটো উপলব্ধ	231 নাম : অনিমেষ চৌধুরী পিতার নাম: অমিয় চৌধুরী বাড়ির নং : n0047 বয়স : 34 লিঙ্গ : পুরুষ	UJM1318526 ফটো উপলব্ধ
232 নাম : বৃচু চৌধুরী স্বামীর নাম: অমিও চৌধুরী বাড়ির নং : n0047 বয়স : 56 লিঙ্গ : মহিলা	UJM2226462 ফটো উপলব্ধ	233 নাম : অমিও চৌধুরী পিতার নাম: দুলাল চৌধুরী বাড়ির নং : n0047 বয়স : 58 লিঙ্গ : পুরুষ	UJM2226454 ফটো উপলব্ধ	234 নাম : অষ্টমী চৌধুরী স্বামীর নাম: জয়কৃষ্ণ চৌধুরী বাড়ির নং : n0046 বয়স : 34 লিঙ্গ : মহিলা	UJM1509496 ফটো উপলব্ধ
235 নাম : জয়কৃষ্ণ চৌধুরী পিতার নাম: যুগোল চৌধুরী বাড়ির নং : n0046 বয়স : 37 লিঙ্গ : পুরুষ	UJM0595983 ফটো উপলব্ধ	236 নাম : তারারানী চৌধুরী স্বামীর নাম: রামপ্রসাদ চৌধুরী বাড়ির নং : n0046 বয়স : 52 লিঙ্গ : মহিলা	GNN2334167 ফটো উপলব্ধ	237 নাম : রামপ্রসাদ চৌধুরী পিতার নাম: যুগোল চৌধুরী বাড়ির নং : n0046 বয়স : 55 লিঙ্গ : পুরুষ	UJM2226470 ফটো উপলব্ধ
238 নাম : মীরা চৌধুরী স্বামীর নাম: যুগোল চৌধুরী বাড়ির নং : n0046 বয়স : 63 লিঙ্গ : মহিলা	GNN2334159 ফটো উপলব্ধ	239 নাম : শান্তনা চৌধুরী স্বামীর নাম: শ্রীপদ চৌধুরী বাড়ির নং : n0045 বয়স : 55 লিঙ্গ : মহিলা	WB/10/061/153368 ফটো উপলব্ধ	240 নাম : অনুপ চৌধুরী পিতার নাম: রামপদ চৌধুরী বাড়ির নং : n0045 বয়স : 32 লিঙ্গ : পুরুষ	UJM1509413 ফটো উপলব্ধ

241 নাম : মালা চৌধুরী স্বামীর নাম: রামপদ চৌধুরী বাড়ির নং : n0045 বয়স : 57 লিঙ্গ : মহিলা	WB/10/061/153365	242 নাম : রামপদ চৌধুরী পিতার নাম: শ্যামাপদ চৌধুরী বাড়ির নং : n0045 বয়স : 65 লিঙ্গ : পুরুষ	UJM2902666	243 নাম : চায়না চৌধুরী স্বামীর নাম: বাবুলাল চৌধুরী বাড়ির নং : n0044 বয়স : 41 লিঙ্গ : মহিলা	UJM1130715
244 নাম : বাবুলাল চৌধুরী পিতার নাম: মধু চৌধুরী বাড়ির নং : n0044 বয়স : 54 লিঙ্গ : পুরুষ	GNN2054351	245 নাম : মিনতী চৌধুরী স্বামীর নাম: অনিল চৌধুরী বাড়ির নং : n0043 বয়স : 63 লিঙ্গ : মহিলা	WB/10/061/153367	246 নাম : অনিল চৌধুরী পিতার নাম: শ্যামাপদ চৌধুরী বাড়ির নং : n0043 বয়স : 68 লিঙ্গ : পুরুষ	WB/10/061/153366
247 নাম : দিবাকর মাঝি মায়ের নাম: শঙ্করী মাঝি বাড়ির নং : n0042 বয়স : 35 লিঙ্গ : পুরুষ	UJM1219195	248 নাম : রোজিনা খাতুন স্বামীর নাম: সাইফুল সেখ বাড়ির নং : n0042 বয়স : 35 লিঙ্গ : মহিলা	UJM1219047	249 নাম : তাপস চৌধুরী পিতার নাম: সদানন্দ চৌধুরী বাড়ির নং : n0042 বয়স : 36 লিঙ্গ : পুরুষ	UJM0596098
250 নাম : সুলতা হালদার (চৌধুরী) স্বামীর নাম: প্রনব চৌধুরী বাড়ির নং : n0042 বয়স : 33 লিঙ্গ : মহিলা	UJM1509561	251 নাম : অক্ষর চৌধুরী পিতার নাম: সদানন্দ চৌধুরী বাড়ির নং : n0042 বয়স : 41 লিঙ্গ : পুরুষ	GNN2334183	252 নাম : বন্দনারানী চৌধুরী স্বামীর নাম: সুজিত চৌধুরী বাড়ির নং : n0042 বয়স : 44 লিঙ্গ : মহিলা	GNN2334191
253 নাম : সুজিত চৌধুরী পিতার নাম: সদানন্দ চৌধুরী বাড়ির নং : n0042 বয়স : 49 লিঙ্গ : পুরুষ	WB/10/061/153355	254 নাম : প্রতীমারানী চৌধুরী স্বামীর নাম: সদানন্দ চৌধুরী বাড়ির নং : n0042 বয়স : 65 লিঙ্গ : মহিলা	WB/10/061/153354	255 নাম : শ্যামলী চৌধুরী (বিশ্বাস) স্বামীর নাম: পবিত্র চৌধুরী বাড়ির নং : n0041 বয়স : 34 লিঙ্গ : মহিলা	UJM1399534
256 নাম : সুকান্ত চৌধুরী পিতার নাম: সুখেন চৌধুরী বাড়ির নং : n0031 বয়স : 30 লিঙ্গ : পুরুষ	UJM1634484	257 নাম : ষাষ্টিরানী চৌধুরী স্বামীর নাম: সুদেব চৌধুরী বাড়ির নং : n0031 বয়স : 42 লিঙ্গ : মহিলা	GNN2264653	258 নাম : সুদেব চৌধুরী পিতার নাম: মেঘনাথ চৌধুরী বাড়ির নং : n0031 বয়স : 63 লিঙ্গ : পুরুষ	WB/10/061/153313
259 নাম : কনকলতা চৌধুরী স্বামীর নাম: সুখময় চৌধুরী বাড়ির নং : n0031 বয়স : 65 লিঙ্গ : মহিলা	WB/10/061/153312	260 নাম : সুখময় চৌধুরী পিতার নাম: মেঘনাথ চৌধুরী বাড়ির নং : n0031 বয়স : 73 লিঙ্গ : পুরুষ	WB/10/061/153311	261 নাম : নিয়তী চৌধুরী স্বামীর নাম: প্রভাষ চৌধুরী বাড়ির নং : n0030 বয়স : 51 লিঙ্গ : মহিলা	WB/10/061/153378
262 নাম : প্রভাষ চৌধুরী পিতার নাম: জিতেন্দ্রনাথ চৌধুরী বাড়ির নং : n0030 বয়স : 53 লিঙ্গ : পুরুষ	WB/10/061/153306	263 নাম : কনিষ্ঠা চৌধুরী স্বামীর নাম: সুভাষ চৌধুরী বাড়ির নং : n0030 বয়স : 51 লিঙ্গ : মহিলা	GNN2334100	264 নাম : ভাদুরানী চৌধুরী স্বামীর নাম: জিতেন্দ্রনাথ চৌধুরী বাড়ির নং : n0030 বয়স : 78 লিঙ্গ : মহিলা	WB/10/061/153304
265 নাম : গোপাল চৌধুরী পিতার নাম: গঙ্গারাম চৌধুরী বাড়ির নং : n0029 বয়স : 46 লিঙ্গ : পুরুষ	UJM2226488	266 নাম : পার্বতী চৌধুরী স্বামীর নাম: গজেন্দ্রনাথ চৌধুরী বাড়ির নং : n0029 বয়স : 66 লিঙ্গ : মহিলা	UJM2752483	267 নাম : গজেন্দ্রনাথ চৌধুরী পিতার নাম: গঙ্গারাম চৌধুরী বাড়ির নং : n0029 বয়স : 65 লিঙ্গ : পুরুষ	WB/10/061/153308
268 নাম : পরিমল চৌধুরী পিতার নাম: নিত্যগোপাল চৌধুরী বাড়ির নং : n0028 বয়স : 36 লিঙ্গ : পুরুষ	GNN2776821	269 নাম : সোনামনি চৌধুরী স্বামীর নাম: নির্মল চৌধুরী বাড়ির নং : n0028 বয়স : 30 লিঙ্গ : মহিলা	UJM1634906	270 নাম : নির্মল চৌধুরী পিতার নাম: নিত্যগোপাল চৌধুরী বাড়ির নং : n0028 বয়স : 39 লিঙ্গ : পুরুষ	GNN2776839

271 নাম : শঙ্করী চৌধুরী স্বামীর নাম: নিত্যগোপাল চৌধুরী বাড়ির নং : n0028 বয়স : 65 লিঙ্গ : মহিলা	WB/10/061/153347	ফটো উপলব্ধ	272 নাম : নিত্যগোপাল চৌধুরী পিতার নাম: রাধানাথ চৌধুরী বাড়ির নং : n0028 বয়স : 67 লিঙ্গ : পুরুষ	GNN0041954	ফটো উপলব্ধ	273 নাম : আনারুল মন্ডল পিতার নাম: মিনু মন্ডল বাড়ির নং : n0027 বয়স : 34 লিঙ্গ : পুরুষ	UJM1219245	ফটো উপলব্ধ
274 নাম : স্বপন চৌধুরী পিতার নাম: আমতী চৌধুরী বাড়ির নং : n0027 বয়স : 44 লিঙ্গ : পুরুষ	GNN2055549	ফটো উপলব্ধ	275 নাম : বিপন চৌধুরী পিতার নাম: আমতী চৌধুরী বাড়ির নং : n0027 বয়স : 38 লিঙ্গ : পুরুষ	GNN2537918	ফটো উপলব্ধ	276 নাম : টেপু চৌধুরী স্বামীর নাম: অমতী চৌধুরী বাড়ির নং : n0027 বয়স : 71 লিঙ্গ : মহিলা	UJM2752475	ফটো উপলব্ধ
277 নাম : আমতি চৌধুরী পিতার নাম: নিরঞ্জন চৌধুরী বাড়ির নং : n0026 বয়স : 68 লিঙ্গ : পুরুষ	WB/10/061/153301	ফটো উপলব্ধ	278 নাম : ডলি চৌধুরী পিতার নাম: নুপেন চৌধুরী বাড়ির নং : n0026 বয়স : 41 লিঙ্গ : মহিলা	GNN2691558	ফটো উপলব্ধ	279 নাম : অপরাজিতা হালদার চৌধুরী স্বামীর নাম: শ্যামল চৌধুরী বাড়ির নং : n0026 বয়স : 34 লিঙ্গ : মহিলা	UJM1634914	ফটো উপলব্ধ
280 নাম : শ্যামল চৌধুরী পিতার নাম: নিপেন চৌধুরী বাড়ির নং : n0026 বয়স : 45 লিঙ্গ : পুরুষ	UJM2928513	ফটো উপলব্ধ	281 নাম : কমল চৌধুরী পিতার নাম: নুপেন চৌধুরী বাড়ির নং : n0026 বয়স : 36 লিঙ্গ : পুরুষ	GNN2776896	ফটো উপলব্ধ	282 নাম : দুলু চৌধুরী স্বামীর নাম: নুপেন চৌধুরী বাড়ির নং : n0026 বয়স : 61 লিঙ্গ : মহিলা	UJM2226355	ফটো উপলব্ধ
283 নাম : উমিয়া বিবি স্বামীর নাম: মস্তফা সেখ বাড়ির নং : n0014 বয়স : 34 লিঙ্গ : মহিলা	UJM1218544	ফটো উপলব্ধ	284 নাম : অর্পনা মাঝি(সরকার) স্বামীর নাম: কার্তিক চন্দ্র মাঝি বাড়ির নং : n0014 বয়স : 42 লিঙ্গ : মহিলা	DTN2896116	ফটো উপলব্ধ	285 নাম : জাহ্নবী চৌধুরী স্বামীর নাম: গোপাল চন্দ্র চৌধুরী বাড়ির নং : n0014 বয়স : 53 লিঙ্গ : মহিলা	UJM1634898	ফটো উপলব্ধ
286 নাম : রতন চৌধুরী পিতার নাম: মহাদেব চৌধুরী বাড়ির নং : n0039 বয়স : 35 লিঙ্গ : পুরুষ	UJM1130699	ফটো উপলব্ধ	287 নাম : রাজকুমার চৌধুরী পিতার নাম: মহাদেব চৌধুরী বাড়ির নং : n0039 বয়স : 39 লিঙ্গ : পুরুষ	UJM0595447	ফটো উপলব্ধ	288 নাম : মহাদেব চৌধুরী পিতার নাম: পটল চৌধুরী বাড়ির নং : n0039 বয়স : 68 লিঙ্গ : পুরুষ	WB/10/061/153359	ফটো উপলব্ধ
289 নাম : রাধারানী চৌধুরী স্বামীর নাম: পটল চৌধুরী বাড়ির নং : n0039 বয়স : 78 লিঙ্গ : মহিলা	WB/10/061/153357	ফটো উপলব্ধ	290 নাম : পুরবী চৌধুরী স্বামীর নাম: তেতু চৌধুরী বাড়ির নং : n0038 বয়স : 36 লিঙ্গ : মহিলা	GNN2776946	ফটো উপলব্ধ	291 নাম : তেতু চৌধুরী পিতার নাম: বিশ্বনাথ চৌধুরী বাড়ির নং : n0038 বয়স : 54 লিঙ্গ : পুরুষ	WB/10/061/153340	ফটো উপলব্ধ
292 নাম : বাসন্তী চৌধুরী স্বামীর নাম: বিশ্বনাথ চৌধুরী বাড়ির নং : n0038 বয়স : 83 লিঙ্গ : মহিলা	WB/10/061/153339	ফটো উপলব্ধ	293 নাম : সনত কুমার চৌধুরী পিতার নাম: ষষ্ঠি চৌধুরী বাড়ির নং : n0037 বয়স : 40 লিঙ্গ : পুরুষ	UJM0595843	ফটো উপলব্ধ	294 নাম : ষষ্ঠি চৌধুরী পিতার নাম: পাঁচু চৌধুরী বাড়ির নং : n0037 বয়স : 71 লিঙ্গ : পুরুষ	WB/10/061/153329	ফটো উপলব্ধ
295 নাম : সুব্রত চৌধুরী পিতার নাম: সনজিত চৌধুরী বাড়ির নং : এন0037 বয়স : 20 লিঙ্গ : পুরুষ	UJM2893659	ফটো উপলব্ধ	296 নাম : জেসমিন বিবি সেখ স্বামীর নাম: আমজাদ সেখ বাড়ির নং : n0036 বয়স : 39 লিঙ্গ : মহিলা	UJM1634716	ফটো উপলব্ধ	297 নাম : পদ্মা চৌধুরী স্বামীর নাম: অভিজিত চৌধুরী বাড়ির নং : n0036 বয়স : 39 লিঙ্গ : মহিলা	GNN2616860	ফটো উপলব্ধ
298 নাম : অভিজিত চৌধুরী পিতার নাম: সুখময় চৌধুরী বাড়ির নং : n0036 বয়স : 44 লিঙ্গ : পুরুষ	GNN2055614	ফটো উপলব্ধ	299 নাম : হীরা চৌধুরী স্বামীর নাম: সুনীল চৌধুরী বাড়ির নং : n0036 বয়স : 31 লিঙ্গ : মহিলা	UJM1509488	ফটো উপলব্ধ	300 নাম : সুনীল চৌধুরী পিতার নাম: বাবুল চৌধুরী বাড়ির নং : n0036 বয়স : 36 লিঙ্গ : পুরুষ	UJM1130707	ফটো উপলব্ধ

301 নাম : আরতী চৌধুরী স্বামীর নাম: বাবলু চৌধুরী বাড়ির নং : n0036 বয়স : 56 লিঙ্গ : মহিলা	UJM2226421 ফটো উপলব্ধ	302 নাম : মুক্তা চৌধুরী স্বামীর নাম: রামকৃষ্ণ চৌধুরী বাড়ির নং : n0035 বয়স : 48 লিঙ্গ : মহিলা	GNN2334092 ফটো উপলব্ধ	303 নাম : রামকৃষ্ণ চৌধুরী পিতার নাম: নিমাই চৌধুরী বাড়ির নং : n0035 বয়স : 53 লিঙ্গ : পুরুষ	WB/10/061/153324 ফটো উপলব্ধ
304 নাম : মায়ারানী চৌধুরী স্বামীর নাম: নিমাই চৌধুরী বাড়ির নং : n0035 বয়স : 78 লিঙ্গ : মহিলা	WB/10/061/153323 ফটো উপলব্ধ	305 নাম : দীপক চৌধুরী পিতার নাম: দিলীপ চৌধুরী বাড়ির নং : n0034 বয়স : 39 লিঙ্গ : পুরুষ	GNN2334118 ফটো উপলব্ধ	306 নাম : বিকাশ চৌধুরী পিতার নাম: ননীগোপাল চৌধুরী বাড়ির নং : n0033 বয়স : 56 লিঙ্গ : পুরুষ	UJM1634674 ফটো উপলব্ধ
307 নাম : রেবতী চৌধুরী স্বামীর নাম: সুধীর চৌধুরী বাড়ির নং : n0033 বয়স : 63 লিঙ্গ : মহিলা	WB/10/061/153321 ফটো উপলব্ধ	308 নাম : মোমিতা মার্জিত চৌধুরী স্বামীর নাম: অমরেশ চৌধুরী বাড়ির নং : N0047 বয়স : 26 লিঙ্গ : মহিলা	UJM1964147 ফটো উপলব্ধ	309 নাম : সুদীপ্তা চৌধুরী পিতার নাম: সুভাষ চৌধুরী বাড়ির নং : এন0030 বয়স : 26 লিঙ্গ : মহিলা	UJM2015873 ফটো উপলব্ধ
310 নাম : বাপন প্রমাণিক পিতার নাম: কাশিনাথ প্রমাণিক বাড়ির নং : এন0048 বয়স : 41 লিঙ্গ : পুরুষ	UJM2016129 ফটো উপলব্ধ	311 নাম : ফজিলা খাতুন পিতার নাম: ফজলু সেখ বাড়ির নং : এন0036 বয়স : 38 লিঙ্গ : মহিলা	UJM2016251 ফটো উপলব্ধ	312 নাম : পম্পা মাঝী স্বামীর নাম: দিবাকর মাঝী বাড়ির নং : এন0042 বয়স : 27 লিঙ্গ : মহিলা	UJM2752467 ফটো উপলব্ধ
313 নাম : রাকেশ চৌধুরী পিতার নাম: রামকৃষ্ণ চৌধুরী বাড়ির নং : n0230 বয়স : 26 লিঙ্গ : পুরুষ	UJM1905249 ফটো উপলব্ধ	314 নাম : সুরোজিৎ চৌধুরী পিতার নাম: বাসুদেব চৌধুরী বাড়ির নং : n0041 বয়স : 32 লিঙ্গ : পুরুষ	UJM1509421 ফটো উপলব্ধ	315 নাম : সুপ্রিয় চৌধুরী পিতার নাম: সুভাষ চৌধুরী বাড়ির নং : এন0201 বয়স : 28 লিঙ্গ : পুরুষ	UJM1867944 ফটো উপলব্ধ
316 নাম : কাকলি মন্ডল চৌধুরী পিতার নাম: তাপস চৌধুরী বাড়ির নং : এন0040 বয়স : 27 লিঙ্গ : মহিলা	UJM2639359 ফটো উপলব্ধ	317 নাম : ইতু দেবনাথ স্বামীর নাম: সুকান্ত চৌধুরী বাড়ির নং : এন201 বয়স : 25 লিঙ্গ : মহিলা	RJG1989235 ফটো উপলব্ধ	318 নাম : রনি চৌধুরী পিতার নাম: রামশ্রসাদ চৌধুরী বাড়ির নং : এন0046 বয়স : 20 লিঙ্গ : পুরুষ	UJM2838662 ফটো উপলব্ধ
319 নাম : দেবিকা চৌধুরী স্বামীর নাম: সুখেন চৌধুরী বাড়ির নং : n0031 বয়স : 49 লিঙ্গ : মহিলা	UJM2839694 ফটো উপলব্ধ	320 নাম : সুখেন চৌধুরী পিতার নাম: মেঘনাথ চৌধুরী বাড়ির নং : n0031 বয়স : 55 লিঙ্গ : পুরুষ	UJM2839702 ফটো উপলব্ধ	321 নাম : প্রনব চৌধুরী পিতার নাম: সদানন্দ চৌধুরী বাড়ির নং : n0042 বয়স : 41 লিঙ্গ : পুরুষ	GNN2692606 ফটো উপলব্ধ
322 নাম : পূর্ণিমা চৌধুরী পিতার নাম: রাম কৃষ্ণ চৌধুরী বাড়ির নং : N0035 বয়স : 24 লিঙ্গ : মহিলা	UJM2422871 ফটো উপলব্ধ	323 নাম : বৈশাখী চৌধুরী পিতার নাম: সহদেব চৌধুরী বাড়ির নং : নং 0041 বয়স : 24 লিঙ্গ : মহিলা	UJM2416659 ফটো উপলব্ধ	324 নাম : তন্দ্রা চৌধুরী পিতার নাম: রাম শ্রসাদ চৌধুরী বাড়ির নং : N0046 বয়স : 24 লিঙ্গ : মহিলা	UJM2421444 ফটো উপলব্ধ
325 নাম : পঞ্চমী চৌধুরী স্বামীর নাম: তাপস চৌধুরী বাড়ির নং : এন0213 বয়স : 29 লিঙ্গ : মহিলা	RVD1728831 ফটো উপলব্ধ	326 নাম : রেখারানী চৌধুরী স্বামীর নাম: মহাদেব চৌধুরী বাড়ির নং : n0039 বয়স : 63 লিঙ্গ : মহিলা	UJM2684629 ফটো উপলব্ধ	327 নাম : তাপসি মন্ডল চৌধুরী স্বামীর নাম: রতন চৌধুরী বাড়ির নং : এন0039 বয়স : 25 লিঙ্গ : মহিলা	UJM2859056 ফটো উপলব্ধ
328 নাম : সুভাষ চৌধুরী পিতার নাম: জিতেন চৌধুরী বাড়ির নং : n0030 বয়স : 86 লিঙ্গ : পুরুষ	UJM2684934 ফটো উপলব্ধ	329 নাম : প্রিয়া চৌধুরী পিতার নাম: রাম শ্রসাদ চৌধুরী বাড়ির নং : এন0046 বয়স : 22 লিঙ্গ : মহিলা	UJM2752301 ফটো উপলব্ধ	330 নাম : সুধীর চৌধুরী পিতার নাম: ননীগোপাল চৌধুরী বাড়ির নং : n0033 বয়স : 69 লিঙ্গ : পুরুষ	UJM2226363 ফটো উপলব্ধ



331 নাম : মিঠুন চৌধুরী পিতার নাম: সুধীর চৌধুরী বাড়ির নং : n0033 বয়স : 40 লিঙ্গ : পুরুষ	GNN2335586 ফটো উপলব্ধ	332 নাম : পূজা চৌধুরী পিতার নাম: সুজিত চৌধুরী বাড়ির নং : এন0042 বয়স : 23 লিঙ্গ : মহিলা	UJM2639516 ফটো উপলব্ধ	333 নাম : সুমনা চৌধুরী পিতার নাম: সুজিত চৌধুরী বাড়ির নং : এন0042 বয়স : 20 লিঙ্গ : মহিলা	UJM2880763 ফটো উপলব্ধ
334 নাম : রসুলার খাতুন স্বামীর নাম: আসমত সেখ বাড়ির নং : n0041 বয়স : 29 লিঙ্গ : মহিলা	UJM1796283 ফটো উপলব্ধ	335 নাম : সুজয় চৌধুরী পিতার নাম: সদানন্দ চৌধুরী বাড়ির নং : n0194 বয়স : 28 লিঙ্গ : পুরুষ	UJM1838390 ফটো উপলব্ধ	336 নাম : সীমা চৌধুরী স্বামীর নাম: লালন চৌধুরী বাড়ির নং : n0225 বয়স : 26 লিঙ্গ : মহিলা	UJM1905199 ফটো উপলব্ধ
337 নাম : অমরেশ চৌধুরী পিতার নাম: অমিয় চৌধুরী বাড়ির নং : n0047 বয়স : 36 লিঙ্গ : পুরুষ	UJM0593053 ফটো উপলব্ধ	338 নাম : আসমত সেখ পিতার নাম: তাহাজ্জুদ্দিন সেখ বাড়ির নং : n0144 বয়স : 35 লিঙ্গ : পুরুষ	UJM1219427 ফটো উপলব্ধ	339 নাম : সুমন চৌধুরী পিতার নাম: সহদেব চৌধুরী বাড়ির নং : এন0041 বয়স : 20 লিঙ্গ : পুরুষ	UJM2880813 ফটো উপলব্ধ
340 নাম : সধিতা খামারু চৌধুরী স্বামীর নাম: স্বপন চৌধুরী বাড়ির নং : n0218 বয়স : 28 লিঙ্গ : মহিলা	UJM1905124 ফটো উপলব্ধ	341 নাম : রুপা চৌধুরী স্বামীর নাম: গোপাল চৌধুরী বাড়ির নং : n0219 বয়স : 40 লিঙ্গ : মহিলা	UJM1905132 ফটো উপলব্ধ	342 নাম : সাথী চৌধুরী স্বামীর নাম: মিঠুন চৌধুরী বাড়ির নং : n0220 বয়স : 34 লিঙ্গ : মহিলা	UJM1905140 ফটো উপলব্ধ
343 নাম : পল্লবী চৌধুরী স্বামীর নাম: দীপক চৌধুরী বাড়ির নং : n0221 বয়স : 29 লিঙ্গ : মহিলা	UJM1905157 ফটো উপলব্ধ	344 নাম : বিষ্ণুপ্রিয়া চৌধুরী স্বামীর নাম: চরণ চৌধুরী বাড়ির নং : n0223 বয়স : 29 লিঙ্গ : মহিলা	UJM1905173 ফটো উপলব্ধ	345 নাম : নন্দিতা ঘোষ স্বামীর নাম: রাজেশ ঘোষ বাড়ির নং : n0036 বয়স : 32 লিঙ্গ : মহিলা	UJM1796473 ফটো উপলব্ধ
346 নাম : পরেশ চৌধুরী পিতার নাম: প্রশান্ত চৌধুরী বাড়ির নং : n0200 বয়স : 27 লিঙ্গ : পুরুষ	UJM1867936 ফটো উপলব্ধ	347 নাম : সরমা চৌধুরী পিতার নাম: প্রভাষ চৌধুরী বাড়ির নং : n0204 বয়স : 30 লিঙ্গ : মহিলা	UJM1867977 ফটো উপলব্ধ	348 নাম : নিকিতা দত্ত পিতার নাম: প্রনব দত্ত বাড়ির নং : n0212 বয়স : 30 লিঙ্গ : মহিলা	SRA1742212 ফটো উপলব্ধ
349 নাম : সুমি দাস পিতার নাম: প্রদীপ দাস বাড়ির নং : n0217 বয়স : 31 লিঙ্গ : মহিলা	RDH1781285 ফটো উপলব্ধ	350 নাম : সূর্যকান্ত দাস পিতার নাম: মিহির দাস বাড়ির নং : n0234 বয়স : 26 লিঙ্গ : পুরুষ	UJM1905280 ফটো উপলব্ধ	351 নাম : সুজাতা দাস পিতার নাম: মিহির দাস বাড়ির নং : n0065 বয়স : 28 লিঙ্গ : মহিলা	UJM1796242 ফটো উপলব্ধ
352 নাম : ইনাফুল সেখ পিতার নাম: আনারুল সেখ বাড়ির নং : N0060 বয়স : 36 লিঙ্গ : পুরুষ	UJM1219203 ফটো উপলব্ধ	353 নাম : সুমন দাস পিতার নাম: তাপস দাস বাড়ির নং : এন0117 বয়স : 25 লিঙ্গ : পুরুষ	UJM2016038 ফটো উপলব্ধ	354 নাম : প্রনতী দাস স্বামীর নাম: অলিত কুমার দাস বাড়ির নং : n0116 বয়স : 56 লিঙ্গ : মহিলা	UJM1724384 ফটো উপলব্ধ
355 নাম : সায়েন দাস পিতার নাম: রতন কুমার দাস বাড়ির নং : এন0060 বয়স : 23 লিঙ্গ : পুরুষ	UJM2638435 ফটো উপলব্ধ	356 নাম : অনিকেত দাস পিতার নাম: আদর্শ দাস বাড়ির নং : এন0116 বয়স : 23 লিঙ্গ : পুরুষ	UJM2638807 ফটো উপলব্ধ	357 নাম : তানিয়া দাস পিতার নাম: সুভাষ দাস বাড়ির নং : এন0053 বয়স : 23 লিঙ্গ : মহিলা	UJM2752319 ফটো উপলব্ধ
358 নাম : মানশী দাস পিতার নাম: চিত্তরঞ্জন দাস বাড়ির নং : এন0120 বয়স : 22 লিঙ্গ : মহিলা	UJM2752376 ফটো উপলব্ধ	359 নাম : রতন দাস পিতার নাম: শিবপ্রসাদ দাস বাড়ির নং : এন0060 বয়স : 69 লিঙ্গ : পুরুষ	GNN0338012 ফটো উপলব্ধ	360 নাম : তৃষ্ণা দাস স্বামীর নাম: রতন দাস বাড়ির নং : n0060 বয়স : 57 লিঙ্গ : মহিলা	UJM2620888 ফটো উপলব্ধ



361 নাম : পায়েল দাস স্বামীর নাম: শান্তনু দাস বাড়ির নং : এন0054 বয়স : 24 লিঙ্গ : মহিলা	UJM2639458 ফটো উপলব্ধ	362 নাম : সোনিয়া দাস পিতার নাম: বিভাষ দাস বাড়ির নং : এন0053 বয়স : 22 লিঙ্গ : মহিলা	UJM2752277 ফটো উপলব্ধ	363 নাম : পিয়ালী দাস পিতার নাম: বিপদ ভঞ্জন দাস বাড়ির নং : এন0055 বয়স : 22 লিঙ্গ : মহিলা	UJM2752293 ফটো উপলব্ধ
364 নাম : পরিজিত দাস পিতার নাম: চিত্তরঞ্জন দাস বাড়ির নং : নং 0120 বয়স : 24 লিঙ্গ : পুরুষ	UJM2416832 ফটো উপলব্ধ	365 নাম : মৃন্ময় দাস পিতার নাম: সুভাষ দাস বাড়ির নং : নং 0053 বয়স : 24 লিঙ্গ : পুরুষ	UJM2416501 ফটো উপলব্ধ	366 নাম : সমাঞ্জী দাস পিতার নাম: বরুণ দাস বাড়ির নং : নং 0129 বয়স : 24 লিঙ্গ : মহিলা	UJM2416568 ফটো উপলব্ধ
367 নাম : সারথী রানি দাস স্বামীর নাম: সুধীর কুমার দাস বাড়ির নং : n0176 বয়স : 71 লিঙ্গ : মহিলা	GNN0337980 ফটো উপলব্ধ	368 নাম : পায়েল দাস পিতার নাম: বিপদ ভঞ্জন দাস বাড়ির নং : N0055 বয়স : 24 লিঙ্গ : মহিলা	UJM2422467 ফটো উপলব্ধ	369 নাম : শিখা দাস স্বামীর নাম: অসিত দাস বাড়ির নং : n0174 বয়স : 50 লিঙ্গ : মহিলা	UJM2432581 ফটো উপলব্ধ
370 নাম : অভিজিত দাস পিতার নাম: অসিত দাস বাড়ির নং : n0174 বয়স : 41 লিঙ্গ : পুরুষ	GNN2264695 ফটো উপলব্ধ	371 নাম : প্রসেনজিত দাস পিতার নাম: চিত্তরঞ্জন দাস বাড়ির নং : n0196 বয়স : 27 লিঙ্গ : পুরুষ	UJM1867902 ফটো উপলব্ধ	372 নাম : পলি দাস স্বামীর নাম: রিক্টু দাস বাড়ির নং : n0178 বয়স : 37 লিঙ্গ : মহিলা	GNN2741916 ফটো উপলব্ধ
373 নাম : অসিত দাস পিতার নাম: মোহিনীমোহন দাস বাড়ির নং : n0174 বয়স : 61 লিঙ্গ : পুরুষ	UJM2432326 ফটো উপলব্ধ	374 নাম : মালবিকা দাস স্বামীর নাম: সরোজ কুমার দাস বাড়ির নং : n0050 বয়স : 61 লিঙ্গ : মহিলা	UJM2217040 ফটো উপলব্ধ	375 নাম : বরুণ দাস পিতার নাম: কমলাকান্ত দাস বাড়ির নং : n0129 বয়স : 49 লিঙ্গ : পুরুষ	UJM2829109 ফটো উপলব্ধ
376 নাম : সরোজ কুমার দাস পিতার নাম: দৈবকীনন্দন দাস বাড়ির নং : n0050 বয়স : 68 লিঙ্গ : পুরুষ	UJM2835346 ফটো উপলব্ধ	377 নাম : পিউ দাস পিতার নাম: নিশিত দাস বাড়ির নং : এন0062 বয়স : 21 লিঙ্গ : মহিলা	UJM2804375 ফটো উপলব্ধ	378 নাম : অনন্যা দাস পিতার নাম: অরুণ দাস বাড়ির নং : এন0129 বয়স : 21 লিঙ্গ : মহিলা	UJM2804144 ফটো উপলব্ধ
379 নাম : অগ্নিভ দাস পিতার নাম: আদর্শ দাস বাড়ির নং : এন0116 বয়স : 21 লিঙ্গ : পুরুষ	UJM2804433 ফটো উপলব্ধ	380 নাম : বাসন্তী দাস পিতার নাম: বিভূতীভূষণ দাস বাড়ির নং : n0061 বয়স : 63 লিঙ্গ : মহিলা	UJM2915981 ফটো উপলব্ধ	381 নাম : ইয়াসমিনা খাতুন বিবি স্বামীর নাম: ইনাফুল সেখ বাড়ির নং : এন0060 বয়স : 25 লিঙ্গ : মহিলা	UJM2016194 ফটো উপলব্ধ
382 নাম : বৈশাখী দাস চৌধুরী স্বামীর নাম: হরপ্রসাদ চৌধুরী বাড়ির নং : এন0052 বয়স : 27 লিঙ্গ : মহিলা	UJM2016277 ফটো উপলব্ধ	383 নাম : নিশিতা দাস পিতার নাম: নিশিত দাস বাড়ির নং : এন0062 বয়স : 25 লিঙ্গ : মহিলা	UJM2015899 ফটো উপলব্ধ	384 নাম : লোনা দাস পিতার নাম: কুন্তিবাস দাস বাড়ির নং : এন0050 বয়স : 26 লিঙ্গ : মহিলা	UJM1930262 ফটো উপলব্ধ
385 নাম : টিনা দাস পিতার নাম: বরুণ কুমার দাস বাড়ির নং : n0224 বয়স : 27 লিঙ্গ : মহিলা	UJM1905181 ফটো উপলব্ধ	386 নাম : শ্রীজীব দাস পিতার নাম: মহাদেব দাস বাড়ির নং : n0050 বয়স : 34 লিঙ্গ : পুরুষ	UJM1318609 ফটো উপলব্ধ	387 নাম : মীর্জন হালদার পিতার নাম: শম্ভু হালদার বাড়ির নং : n0050 বয়স : 34 লিঙ্গ : পুরুষ	UJM1219096 ফটো উপলব্ধ
388 নাম : চিত্রারানী দাস স্বামীর নাম: রথীন্দ্রনাথ দাস বাড়ির নং : n0051 বয়স : 71 লিঙ্গ : মহিলা	WB/10/061/153398 ফটো উপলব্ধ	389 নাম : রিক্টু দাস পিতার নাম: রথীন্দ্রনাথ দাস বাড়ির নং : n0051 বয়স : 51 লিঙ্গ : পুরুষ	WB/10/061/153399 ফটো উপলব্ধ	390 নাম : জয়ন্ত দাস পিতার নাম: যতীন্দ্রমোহন দাস বাড়ির নং : n0052 বয়স : 62 লিঙ্গ : পুরুষ	UJM2916823 ফটো উপলব্ধ

391 নাম : ববিতা দাস স্বামীর নাম: জয়ন্ত দাস বাড়ির নং : n0052 বয়স : 54 লিঙ্গ : মহিলা	WB/10/061/153396	392 নাম : অরুণ দাস পিতার নাম: জয়ন্ত দাস বাড়ির নং : n0052 বয়স : 35 লিঙ্গ : পুরুষ	UJM1318542	393 নাম : হরপ্রসাদ চৌধুরী পিতার নাম: অনিল চৌধুরী বাড়ির নং : n0052 বয়স : 37 লিঙ্গ : পুরুষ	UJM1219104
394 নাম : স্বরূপ দাস পিতার নাম: জয়ন্ত কুমার দাস বাড়ির নং : n0052 বয়স : 34 লিঙ্গ : পুরুষ	UJM1318559	395 নাম : সুব্রত দেবনাথ পিতার নাম: অচিন্ত দেবনাথ বাড়ির নং : n0052 বয়স : 34 লিঙ্গ : পুরুষ	UJM1219088	396 নাম : বিকাশ দাস পিতার নাম: ভূপেন্দ্র নাথ দাস বাড়ির নং : n0053 বয়স : 58 লিঙ্গ : পুরুষ	GNN2691616
397 নাম : তন্ময় দাস পিতার নাম: বিকাশ দাস বাড়ির নং : n0053 বয়স : 37 লিঙ্গ : পুরুষ	GNN2691624	398 নাম : অপর্ণা দাস স্বামীর নাম: বিকাশচন্দ্র দাস বাড়ির নং : n0053 বয়স : 60 লিঙ্গ : মহিলা	UJM2226520	399 নাম : সুভাষ দাস পিতার নাম: ভূপেন্দ্রনাথ দাস বাড়ির নং : n0053 বয়স : 56 লিঙ্গ : পুরুষ	WB/10/061/153403
400 নাম : সুমনা দাস স্বামীর নাম: সুভাষ দাস বাড়ির নং : n0053 বয়স : 43 লিঙ্গ : মহিলা	GNN2538007	401 নাম : বিভাষ দাস পিতার নাম: ভূপেন্দ্রনাথ দাস বাড়ির নং : n0053 বয়স : 53 লিঙ্গ : পুরুষ	GNN2616761	402 নাম : প্রতিভা দাস স্বামীর নাম: বিভাষ দাস বাড়ির নং : n0053 বয়স : 47 লিঙ্গ : মহিলা	GNN2334423
403 নাম : সাধন কুমার দাস পিতার নাম: ননীগোপাল দাস বাড়ির নং : n0054 বয়স : 71 লিঙ্গ : পুরুষ	WB/10/061/153408	404 নাম : শান্তনু দাস পিতার নাম: সাধন কুমার দাস বাড়ির নং : n0054 বয়স : 40 লিঙ্গ : পুরুষ	GNN2334365	405 নাম : রুনা দাস স্বামীর নাম: সাধন দাস বাড়ির নং : n0054 বয়স : 58 লিঙ্গ : মহিলা	WB/10/061/153409
406 নাম : বিপদভঞ্জন দাস পিতার নাম: অতুলকৃষ্ণ দাস বাড়ির নং : n0055 বয়স : 61 লিঙ্গ : পুরুষ	UJM2226512	407 নাম : শঙ্করী দাস স্বামীর নাম: বিপদভঞ্জন দাস বাড়ির নং : n0055 বয়স : 46 লিঙ্গ : মহিলা	GNN2334209	408 নাম : ভূদেব দাস পিতার নাম: দৈবকীনন্দন দাস বাড়ির নং : n0056 বয়স : 57 লিঙ্গ : পুরুষ	WB/10/061/153391
409 নাম : লিপু দাস স্বামীর নাম: ভূদেব দাস বাড়ির নং : n0056 বয়স : 47 লিঙ্গ : মহিলা	UJM2909711	410 নাম : কৌশিক দাস পিতার নাম: ভূদেব দাস বাড়ির নং : n0056 বয়স : 39 লিঙ্গ : পুরুষ	GNN2335594	411 নাম : অনুরাধা দাস স্বামীর নাম: কৌশিক দাস বাড়ির নং : n0056 বয়স : 30 লিঙ্গ : মহিলা	UJM1724467
412 নাম : কার্তিক দাস পিতার নাম: প্রানবল্লভ দাস বাড়ির নং : n0059 বয়স : 68 লিঙ্গ : পুরুষ	WB/10/061/153081	413 নাম : সন্ধ্যা দাস স্বামীর নাম: কার্তিক দাস বাড়ির নং : n0059 বয়স : 63 লিঙ্গ : মহিলা	WB/10/061/153082	414 নাম : অষ্টম দাস পিতার নাম: কার্তিক দাস বাড়ির নং : n0059 বয়স : 37 লিঙ্গ : পুরুষ	GNN2691517
415 নাম : মামনী সরকার (দাস) স্বামীর নাম: অষ্টম দাস বাড়ির নং : n0059 বয়স : 33 লিঙ্গ : মহিলা	UJM1509454	416 নাম : যতন দাস পিতার নাম: শিবপ্রসাদ দাস বাড়ির নং : n0060 বয়স : 68 লিঙ্গ : পুরুষ	WB/10/061/153419	417 নাম : পূর্ণিমা দাস স্বামীর নাম: যতন দাস বাড়ির নং : n0060 বয়স : 63 লিঙ্গ : মহিলা	GNN2334332
418 নাম : পূজা দাস পিতার নাম: যতন দাস বাড়ির নং : n0060 বয়স : 31 লিঙ্গ : মহিলা	UJM1634922	419 নাম : সংগীতা দাস স্বামীর নাম: অরুণ কুমার দাস বাড়ির নং : n0129 বয়স : 43 লিঙ্গ : মহিলা	UJM1318658	420 নাম : অরুণকুমার দাস পিতার নাম: কমলাকান্ত দাস বাড়ির নং : n0129 বয়স : 54 লিঙ্গ : পুরুষ	WB/10/061/153466



421 নাম : উমারানী দাস স্বামীর নাম: কমলাকান্ত দাস বাড়ির নং : n0129 বয়স : 73 লিঙ্গ : মহিলা	WB/10/061/153464	ফটো উপলব্ধ	422 নাম : কমলাকান্ত দাস পিতার নাম: নিরঞ্জন দাস বাড়ির নং : n0129 বয়স : 78 লিঙ্গ : পুরুষ	WB/10/061/153463	ফটো উপলব্ধ	423 নাম : পূর্ণিমা দাস স্বামীর নাম: চিত্তরঞ্জন দাস বাড়ির নং : n0120 বয়স : 43 লিঙ্গ : মহিলা	GNN2335123	ফটো উপলব্ধ
424 নাম : চিত্তরঞ্জন দাস পিতার নাম: দুর্গাপদ দাস বাড়ির নং : n0120 বয়স : 61 লিঙ্গ : পুরুষ	WB/10/061/153773	ফটো উপলব্ধ	425 নাম : প্রনতী দাস স্বামীর নাম: সুরঞ্জন দাস বাড়ির নং : n0118 বয়স : 52 লিঙ্গ : মহিলা	WB/10/061/153471	ফটো উপলব্ধ	426 নাম : রাজীব দাস পিতার নাম: মহাদেব দাস বাড়ির নং : n0050 বয়স : 35 লিঙ্গ : পুরুষ	UJM1130756	ফটো উপলব্ধ
427 নাম : সাগরিকা দাস স্বামীর নাম: মহাদেব দাস বাড়ির নং : n0050 বয়স : 58 লিঙ্গ : মহিলা	WB/10/061/153389	ফটো উপলব্ধ	428 নাম : মহাদেব দাস পিতার নাম: দৈবকীনন্দন দাস বাড়ির নং : n0050 বয়স : 61 লিঙ্গ : পুরুষ	WB/10/061/153388	ফটো উপলব্ধ	429 নাম : সুরঞ্জন দাস পিতার নাম: শ্যামল দাস বাড়ির নং : n0118 বয়স : 58 লিঙ্গ : পুরুষ	UJM2226652	ফটো উপলব্ধ
430 নাম : সোভাগ্য দাস স্বামীর নাম: সুবর্ণ দাস বাড়ির নং : n0117 বয়স : 51 লিঙ্গ : মহিলা	WB/10/061/153455	ফটো উপলব্ধ	431 নাম : সুবর্ণ দাস পিতার নাম: সমরেন্দ্রনাথ দাস বাড়ির নং : n0117 বয়স : 53 লিঙ্গ : পুরুষ	WB/10/061/153454	ফটো উপলব্ধ	432 নাম : লাবনী দাস পিতার নাম: তাপস দাস বাড়ির নং : n0117 বয়স : 30 লিঙ্গ : মহিলা	UJM1724400	ফটো উপলব্ধ
433 নাম : অশোক দাস পিতার নাম: শ্যামাপদ দাস বাড়ির নং : n0064 বয়স : 69 লিঙ্গ : পুরুষ	GNN2691608	ফটো উপলব্ধ	434 নাম : চন্দনা দাস স্বামীর নাম: পরিতোষ দাস বাড়ির নং : n0062 বয়স : 52 লিঙ্গ : মহিলা	WB/10/061/153426	ফটো উপলব্ধ	435 নাম : মিনতি বিশ্বাস স্বামীর নাম: জীবন বিশ্বাস বাড়ির নং : n0062 বয়স : 63 লিঙ্গ : মহিলা	GNN2334290	ফটো উপলব্ধ
436 নাম : সোমা দাস(ঘোষ) স্বামীর নাম: সোমনাথ দাস বাড়ির নং : n0064 বয়স : 42 লিঙ্গ : মহিলা	UJM1509470	ফটো উপলব্ধ	437 নাম : শিশির দাস পিতার নাম: শ্যামাপদ দাস বাড়ির নং : n0064 বয়স : 63 লিঙ্গ : পুরুষ	GNN0337691	ফটো উপলব্ধ	438 নাম : বেবী দাস স্বামীর নাম: শিশির দাস বাড়ির নং : n0064 বয়স : 58 লিঙ্গ : মহিলা	WB/10/061/153432	ফটো উপলব্ধ
439 নাম : সুভাষ দাস পিতার নাম: শ্যামাপদ দাস বাড়ির নং : n0064 বয়স : 58 লিঙ্গ : পুরুষ	WB/10/061/153433	ফটো উপলব্ধ	440 নাম : দীপেন দাস পিতার নাম: দুর্গাপদ দাস বাড়ির নং : n0065 বয়স : 63 লিঙ্গ : পুরুষ	WB/10/061/153436	ফটো উপলব্ধ	441 নাম : মিঠু দাস স্বামীর নাম: দীপেন দাস বাড়ির নং : n0065 বয়স : 50 লিঙ্গ : মহিলা	UJM2752509	ফটো উপলব্ধ
442 নাম : শিল্পা দাস পিতার নাম: দীপেন দাস বাড়ির নং : n0065 বয়স : 32 লিঙ্গ : মহিলা	UJM1399526	ফটো উপলব্ধ	443 নাম : মিহির দাস পিতার নাম: দুর্গাপদ দাস বাড়ির নং : n0065 বয়স : 58 লিঙ্গ : পুরুষ	WB/10/061/153438	ফটো উপলব্ধ	444 নাম : শ্রীতী দাস স্বামীর নাম: তাপস দাস বাড়ির নং : n0117 বয়স : 50 লিঙ্গ : মহিলা	UJM2945715	ফটো উপলব্ধ
445 নাম : তাপস দাস পিতার নাম: সমরেন্দ্রনাথ দাস বাড়ির নং : n0117 বয়স : 58 লিঙ্গ : পুরুষ	UJM2945707	ফটো উপলব্ধ	446 নাম : দীপ্তি দাস পিতার নাম: সমরেন্দ্রনাথ দাস বাড়ির নং : n0117 বয়স : 75 লিঙ্গ : মহিলা	WB/10/061/153450	ফটো উপলব্ধ	447 নাম : অনিবার্ন দাস পিতার নাম: অলিভ কুমার দাস বাড়ির নং : n0116 বয়স : 35 লিঙ্গ : পুরুষ	UJM1318591	ফটো উপলব্ধ
448 নাম : অলিভ কুমার দাস পিতার নাম: অমরেন্দ্র নাথ দাস বাড়ির নং : n0116 বয়স : 61 লিঙ্গ : পুরুষ	UJM1724392	ফটো উপলব্ধ	449 নাম : অপর্ণা দাস স্বামীর নাম: আদর্শ দাস বাড়ির নং : n0116 বয়স : 48 লিঙ্গ : মহিলা	GNN2334233	ফটো উপলব্ধ	450 নাম : আদর্শ দাস পিতার নাম: অমরেন্দ্রনাথ দাস বাড়ির নং : n0116 বয়স : 54 লিঙ্গ : পুরুষ	WB/10/061/153460	ফটো উপলব্ধ



451 নাম : বিশাখা দাস স্বামীর নাম: মিহির দাস বাড়ির নং : n0065 বয়স : 51 লিঙ্গ : মহিলা	WB/10/061/153439	ফটো উপলব্ধ	452 নাম : সোমনাথ দাস পিতার নাম: অশোক দাস বাড়ির নং : n0064 বয়স : 44 লিঙ্গ : পুরুষ	GNN1579291	ফটো উপলব্ধ	453 নাম : সনাতন দাস পিতার নাম: শিবপ্রসাদ দাস বাড়ির নং : n0060 বয়স : 68 লিঙ্গ : পুরুষ	GNN0338046	ফটো উপলব্ধ
454 নাম : সঙ্গিতা দাস স্বামীর নাম: সনাতন দাস বাড়ির নং : n0060 বয়স : 38 লিঙ্গ : মহিলা	GNN2334340	ফটো উপলব্ধ	455 নাম : চেতন দাস পিতার নাম: শিবপ্রসাদ দাস বাড়ির নং : n0060 বয়স : 63 লিঙ্গ : পুরুষ	WB/10/061/153420	ফটো উপলব্ধ	456 নাম : রেখা দাস স্বামীর নাম: চেতন দাস বাড়ির নং : n0060 বয়স : 55 লিঙ্গ : মহিলা	WB/10/061/153421	ফটো উপলব্ধ
457 নাম : সৌরভ দাস পিতার নাম: চেতন দাস বাড়ির নং : n0060 বয়স : 30 লিঙ্গ : পুরুষ	UJM1634468	ফটো উপলব্ধ	458 নাম : এঘারানী দাস স্বামীর নাম: শচীন্দ্রনাথ দাস বাড়ির নং : n0061 বয়স : 58 লিঙ্গ : মহিলা	WB/10/061/153444	ফটো উপলব্ধ	459 নাম : প্রসেনজিত দাস পিতার নাম: শচীন্দ্রনাথ দাস বাড়ির নং : n0061 বয়স : 38 লিঙ্গ : পুরুষ	GNN2537991	ফটো উপলব্ধ
460 নাম : নিশীথ দাস পিতার নাম: উমাপদ দাস বাড়ির নং : n0062 বয়স : 63 লিঙ্গ : পুরুষ	WB/10/061/153427	ফটো উপলব্ধ	461 নাম : সুমিত্রা দাস স্বামীর নাম: নিশীথ দাস বাড়ির নং : n0062 বয়স : 48 লিঙ্গ : মহিলা	UJM1318633	ফটো উপলব্ধ	462 নাম : সুপ্রিয় দেবনাথ পিতার নাম: শক্তি দেবনাথ বাড়ির নং : নং 0121 বয়স : 24 লিঙ্গ : পুরুষ	UJM2416766	ফটো উপলব্ধ
463 নাম : প্রিয়া দেবনাথ পিতার নাম: চিন্ময় দেবনাথ বাড়ির নং : N0070 বয়স : 24 লিঙ্গ : মহিলা	UJM2421808	ফটো উপলব্ধ	464 নাম : বুলু দেবনাথ স্বামীর নাম: শক্তি দেবনাথ বাড়ির নং : n0121 বয়স : 56 লিঙ্গ : মহিলা	WB/10/061/153476	ফটো উপলব্ধ	465 নাম : বিলিক দেবনাথ স্বামীর নাম: অসিম দেবনাথ বাড়ির নং : n0121 বয়স : 30 লিঙ্গ : মহিলা	UJM1796218	ফটো উপলব্ধ
466 নাম : সুরঞ্জন দেবনাথ পিতার নাম: অনুকুল দেবনাথ বাড়ির নং : n0235 বয়স : 78 লিঙ্গ : পুরুষ	WB/10/061/153786	ফটো উপলব্ধ	467 নাম : রিয়া ঘোষ পিতার নাম: দিলীপ ঘোষ বাড়ির নং : এন0071 বয়স : 23 লিঙ্গ : মহিলা	NJH2629228	ফটো উপলব্ধ	468 নাম : রমা দেবনাথ পিতার নাম: সুরঞ্জন দেবনাথ বাড়ির নং : n0240 বয়স : 36 লিঙ্গ : মহিলা	UJM1130905	ফটো উপলব্ধ
Q 469 নাম : শক্তি দেবনাথ পিতার নাম: অনিল চন্দ্র দেবনাথ বাড়ির নং : বয়স : 59 লিঙ্গ : পুরুষ	UJM2918548	ফটো উপলব্ধ	470 নাম : অসিম দেবনাথ পিতার নাম: শঙ্কর দেবনাথ বাড়ির নং : n0121 বয়স : 44 লিঙ্গ : পুরুষ	GNN2334449	ফটো উপলব্ধ	471 নাম : পদ্ম দেবনাথ স্বামীর নাম: শঙ্কর দেবনাথ বাড়ির নং : n0121 বয়স : 63 লিঙ্গ : মহিলা	WB/10/061/153474	ফটো উপলব্ধ
472 নাম : শুভজিৎ মাঝি পিতার নাম: তপন কুমার মাঝি বাড়ির নং : n0071 বয়স : 34 লিঙ্গ : পুরুষ	UJM1219286	ফটো উপলব্ধ	473 নাম : নমিতা দেবনাথ স্বামীর নাম: অচিন্ত্য দেবনাথ বাড়ির নং : n0071 বয়স : 51 লিঙ্গ : মহিলা	WB/09/069/126429	ফটো উপলব্ধ	474 নাম : অচিন্ত্য দেবনাথ পিতার নাম: অজিত দেবনাথ বাড়ির নং : n0071 বয়স : 62 লিঙ্গ : পুরুষ	WB/09/069/126292	ফটো উপলব্ধ
475 নাম : চিন্ময় দেবনাথ পিতার নাম: ধীরেন্দ্রনাথ দেবনাথ বাড়ির নং : n0070 বয়স : 41 লিঙ্গ : পুরুষ	GNN2264737	ফটো উপলব্ধ	476 নাম : তুলসিরানী দেবনাথ স্বামীর নাম: সুরঞ্জন দেবনাথ বাড়ির নং : n0246 বয়স : 68 লিঙ্গ : মহিলা	WB/10/061/153787	ফটো উপলব্ধ	477 নাম : জীবল্লারা বিবি স্বামীর নাম: ভাসান মন্ডল বাড়ির নং : n0165 বয়স : 52 লিঙ্গ : মহিলা	UJM2226322	ফটো উপলব্ধ
478 নাম : মর্জিনা খাতুন পিতার নাম: হায়দার আলি মন্ডল বাড়ির নং : এন0125 বয়স : 25 লিঙ্গ : মহিলা	UJM2016087	ফটো উপলব্ধ	479 নাম : আলি মর্তুজা মন্ডল পিতার নাম: আউলাজিম মন্ডল বাড়ির নং : n0125 বয়স : 49 লিঙ্গ : পুরুষ	UJM2762987	ফটো উপলব্ধ	480 নাম : হায়দার আলি মন্ডল পিতার নাম: আওলাজিম মন্ডল বাড়ির নং : n0125 বয়স : 53 লিঙ্গ : পুরুষ	WB/10/061/153754	ফটো উপলব্ধ



481	WB/10/061/153755	নাম : আসমাতারা বিবি স্বামীর নাম: হায়দার মণ্ডল বাড়ির নং : n0125 বয়স : 51 লিঙ্গ : মহিলা	ফটো উপলব্ধ	482	GNN2537843	নাম : আফ্রজা বিবি স্বামীর নাম: আলিমুর্তজা মন্ডল বাড়ির নং : n0125 বয়স : 40 লিঙ্গ : মহিলা	ফটো উপলব্ধ	483	WB/10/061/153753	নাম : জান্নাতন বিবি স্বামীর নাম: আওলাজিন মণ্ডল বাড়ির নং : n0125 বয়স : 75 লিঙ্গ : মহিলা	ফটো উপলব্ধ
484	GNN2616886	নাম : মানুয়ারা বিবি স্বামীর নাম: লালন সেখ বাড়ির নং : n0144 বয়স : 42 লিঙ্গ : মহিলা	ফটো উপলব্ধ	485	GNN2334563	নাম : লালন সেখ পিতার নাম: তাহাজ্জুদ্দিন সেখ বাড়ির নং : n0144 বয়স : 41 লিঙ্গ : পুরুষ	ফটো উপলব্ধ	486	UJM1219161	নাম : চরন চৌধুরী পিতার নাম: জয়দেব চৌধুরী বাড়ির নং : n0144 বয়স : 35 লিঙ্গ : পুরুষ	ফটো উপলব্ধ
487	UJM1724459	নাম : জাহাঙ্গীর সেখ পিতার নাম: আলিমুদ্দিন সেখ বাড়ির নং : n0144 বয়স : 32 লিঙ্গ : পুরুষ	ফটো উপলব্ধ	488	UJM1796382	নাম : রুমা খাতুন বিবি স্বামীর নাম: জাহাঙ্গীর সেখ বাড়ির নং : n0144 বয়স : 29 লিঙ্গ : মহিলা	ফটো উপলব্ধ	489	UJM1218676	নাম : সজিনা বিবি স্বামীর নাম: সাজাহান সেখ বাড়ির নং : n00155 বয়স : 33 লিঙ্গ : মহিলা	ফটো উপলব্ধ
490	UJM2416899	নাম : মুস্তাফা মন্ডল পিতার নাম: আলি মর্তুজা মন্ডল বাড়ির নং : নং 0125 বয়স : 24 লিঙ্গ : পুরুষ	ফটো উপলব্ধ	491	UJM1796507	নাম : নুরজাহান খাতুন বিবি স্বামীর নাম: আলিমুদ্দিন সেখ বাড়ির নং : n0144 বয়স : 39 লিঙ্গ : মহিলা	ফটো উপলব্ধ	492	UJM2588184	নাম : আলিমুদ্দিন সেখ পিতার নাম: তাহাজ্জুদ্দিন সেখ বাড়ির নং : n0144 বয়স : 55 লিঙ্গ : পুরুষ	ফটো উপলব্ধ
493	UJM2588341	নাম : সোনভানু বিবি স্বামীর নাম: তাহাজ্জুদ্দিন সেখ বাড়ির নং : n0144 বয়স : 76 লিঙ্গ : মহিলা	ফটো উপলব্ধ	494	UJM1218932	নাম : নিলুফা বিবি স্বামীর নাম: মুন্নাফ শাহ বাড়ির নং : n0021 বয়স : 43 লিঙ্গ : মহিলা	ফটো উপলব্ধ	495	UJM2880805	নাম : পিঙ্কি খাতুন স্বামীর নাম: টিপু সুলতান মন্ডল বাড়ির নং : এন0125 বয়স : 23 লিঙ্গ : মহিলা	ফটো উপলব্ধ
496	UJM2752459	নাম : টিপু সুলতান মন্ডল পিতার নাম: হায়দার আলি মন্ডল বাড়ির নং : এন0125 বয়স : 22 লিঙ্গ : পুরুষ	ফটো উপলব্ধ	497	UJM2872547	নাম : ফিরদুসা খাতুন স্বামীর নাম: মুস্তাফা মন্ডল বাড়ির নং : এন0125 বয়স : 27 লিঙ্গ : মহিলা	ফটো উপলব্ধ	498	UJM2883577	নাম : আকমান মন্ডল পিতার নাম: আলি মুর্তুজা মন্ডল বাড়ির নং : এন0125 বয়স : 20 লিঙ্গ : পুরুষ	ফটো উপলব্ধ
499	UJM2421360	নাম : প্রার্থনা বিশ্বাস স্বামীর নাম: মৃগাল কান্তি বিশ্বাস বাড়ির নং : নং 073 বয়স : 72 লিঙ্গ : মহিলা	ফটো উপলব্ধ	500	UJM2638328	নাম : সাহিন বিশ্বাস পিতার নাম: কুদ্দুস বিশ্বাস বাড়ির নং : এন00159 বয়স : 23 লিঙ্গ : পুরুষ	ফটো উপলব্ধ	501	GNN2334472	নাম : পারভিনা বিবি স্বামীর নাম: কুদ্দুস বিশ্বাস বাড়ির নং : n0159 বয়স : 41 লিঙ্গ : মহিলা	ফটো উপলব্ধ
502	UJM1796499	নাম : সূতি বিশ্বাস(দাস) স্বামীর নাম: সোমনাথ বিশ্বাস বাড়ির নং : n0073 বয়স : 40 লিঙ্গ : মহিলা	ফটো উপলব্ধ	503	WB/10/061/153721	নাম : কুদ্দুস বিশ্বাস পিতার নাম: মোহরাব আলি বিশ্বাস বাড়ির নং : n0159 বয়স : 43 লিঙ্গ : পুরুষ	ফটো উপলব্ধ	504	WB/10/061/153724	নাম : কামালউদ্দিন বিশ্বাস পিতার নাম: মোহরাব আলী বিশ্বাস বাড়ির নং : n0142 বয়স : 53 লিঙ্গ : পুরুষ	ফটো উপলব্ধ
505	XMB1316579	নাম : সুপর্ণা বিশ্বাস স্বামীর নাম: বাবুরাম বিশ্বাস বাড়ির নং : n0216 বয়স : 35 লিঙ্গ : মহিলা	ফটো উপলব্ধ	506	UJM2803971	নাম : সোনিয়া খাতুন স্বামীর নাম: সাহিন বিশ্বাস বাড়ির নং : এন00159 বয়স : 21 লিঙ্গ : মহিলা	ফটো উপলব্ধ	507	UJM2016012	নাম : পিঙ্কি বিশ্বাস পিতার নাম: কামাল বিশ্বাস বাড়ির নং : এন0142 বয়স : 26 লিঙ্গ : মহিলা	ফটো উপলব্ধ
508	WB/10/061/153718	নাম : লতিফন বিবি স্বামীর নাম: মাল্লান সেখ বাড়ির নং : n0160 বয়স : 57 লিঙ্গ : মহিলা	ফটো উপলব্ধ	509	UJM1724434	নাম : গাজী বিশ্বাস পিতার নাম: মাল্লান বিশ্বাস বাড়ির নং : n0160 বয়স : 29 লিঙ্গ : পুরুষ	ফটো উপলব্ধ	510	WB/10/061/153717	নাম : মাল্লান বিশ্বাস পিতার নাম: সোহরাব আলি বিশ্বাস বাড়ির নং : n0160 বয়স : 61 লিঙ্গ : পুরুষ	ফটো উপলব্ধ



511 নাম : তাজকুরা বিবি স্বামীর নাম: জামালউদ্দিন বিশ্বাস বাড়ির নং : n0142 বয়স : 42 লিঙ্গ : মহিলা	GNN2334456 ফটো উপলব্ধ	512 নাম : মেনকা বিবি স্বামীর নাম: কামাল উদ্দিন বিশ্বাস বাড়ির নং : n0142 বয়স : 51 লিঙ্গ : মহিলা	WB/10/061/153725 ফটো উপলব্ধ	513 নাম : পিন্টু বিশ্বাস পিতার নাম: কামালুদ্দিন বিশ্বাস বাড়ির নং : n0073 বয়স : 30 লিঙ্গ : পুরুষ	UJM1634492 ফটো উপলব্ধ
514 নাম : সোমনাথ বিশ্বাস পিতার নাম: মুনাল কান্তি বিশ্বাস বাড়ির নং : n0073 বয়স : 41 লিঙ্গ : পুরুষ	GNN2334514 ফটো উপলব্ধ	515 নাম : মুনাল কান্তি বিশ্বাস পিতার নাম: নগেন্দ্র নাথ বিশ্বাস বাড়ির নং : n0073 বয়স : 75 লিঙ্গ : পুরুষ	WB/10/061/153481 ফটো উপলব্ধ	516 নাম : সান্তনা মজুমদার বিশ্বাস স্বামীর নাম: শ্যামল কুমার মজুমদার বাড়ির নং : n0073 বয়স : 65 লিঙ্গ : মহিলা	UJM2226710 ফটো উপলব্ধ
517 নাম : তুলসিরানী বিশ্বাস স্বামীর নাম: নগেন্দ্রনাথ বিশ্বাস বাড়ির নং : n0073 বয়স : 91 লিঙ্গ : মহিলা	WB/10/061/153485 ফটো উপলব্ধ	518 নাম : মিনু মণ্ডল পিতার নাম: চাইনুদ্দিন মন্ডল বাড়ির নং : n0009 বয়স : 66 লিঙ্গ : পুরুষ	UJM2217016 ফটো উপলব্ধ	519 নাম : নূরজাহান বিবি স্বামীর নাম: মিনু মন্ডল বাড়ির নং : n0009 বয়স : 59 লিঙ্গ : মহিলা	UJM2217008 ফটো উপলব্ধ
520 নাম : সামারুল মন্ডল পিতার নাম: মিনু মন্ডল বাড়ির নং : n0009 বয়স : 32 লিঙ্গ : পুরুষ	UJM1399427 ফটো উপলব্ধ	521 নাম : কাকলি খাতুন স্বামীর নাম: সমারুল মন্ডল বাড়ির নং : এন0009 বয়স : 23 লিঙ্গ : মহিলা	UJM2639433 ফটো উপলব্ধ	522 নাম : তাহিরন বেওয়া স্বামীর নাম: চাইনুদ্দিন মণ্ডল বাড়ির নং : n0009 বয়স : 96 লিঙ্গ : মহিলা	GNN2334605 ফটো উপলব্ধ
523 নাম : শুভময় মজুমদার পিতার নাম: সুভাষ মজুমদার বাড়ির নং : n0074 বয়স : 38 লিঙ্গ : পুরুষ	GNN2538015 ফটো উপলব্ধ	524 নাম : অম্বিকা পাল পিতার নাম: বিমল পাল বাড়ির নং : এন0074 বয়স : 25 লিঙ্গ : মহিলা	THC2042620 ফটো উপলব্ধ	525 নাম : সুমন্ত মজুমদার পিতার নাম: সুভাষ মজুমদার বাড়ির নং : n0074 বয়স : 37 লিঙ্গ : পুরুষ	UJM1130806 ফটো উপলব্ধ
526 নাম : মুক্তি মজুমদার স্বামীর নাম: সুভাষ মজুমদার বাড়ির নং : n0074 বয়স : 57 লিঙ্গ : মহিলা	WB/10/061/153489 ফটো উপলব্ধ	527 নাম : সুভাষ মজুমদার পিতার নাম: শশীক শেখর মজুমদার বাড়ির নং : n0074 বয়স : 61 লিঙ্গ : পুরুষ	WB/10/061/153488 ফটো উপলব্ধ	528 নাম : শ্যামল কুমার মজুমদার পিতার নাম: শশীক শেখর মজুমদার বাড়ির নং : n0074 বয়স : 67 লিঙ্গ : পুরুষ	UJM1509249 ফটো উপলব্ধ
529 নাম : আসরাফন বিবি স্বামীর নাম: রুহুল আমিন মণ্ডল বাড়ির নং : n0123 বয়স : 63 লিঙ্গ : মহিলা	UJM2890200 ফটো উপলব্ধ	530 নাম : রমজান মন্ডল পিতার নাম: রুহুলআমিন মন্ডল বাড়ির নং : n0123 বয়স : 40 লিঙ্গ : পুরুষ	GNN2538098 ফটো উপলব্ধ	531 নাম : সাহাবুল মন্ডল পিতার নাম: রুহুল আমিন মন্ডল বাড়ির নং : n0123 বয়স : 33 লিঙ্গ : পুরুষ	UJM1509298 ফটো উপলব্ধ
532 নাম : সেলিনা খাতুন স্বামীর নাম: রমজান মণ্ডল বাড়ির নং : n0123 বয়স : 32 লিঙ্গ : মহিলা	UJM1634781 ফটো উপলব্ধ	533 নাম : হোসেন মণ্ডল পিতার নাম: মওলাবক্স মণ্ডল বাড়ির নং : n0124 বয়স : 61 লিঙ্গ : পুরুষ	WB/10/061/153517 ফটো উপলব্ধ	534 নাম : ছাপারন বিবি স্বামীর নাম: হোসেন মন্ডল বাড়ির নং : n0124 বয়স : 48 লিঙ্গ : মহিলা	UJM2908861 ফটো উপলব্ধ
535 নাম : সেফ্ট মণ্ডল পিতার নাম: হোসেন মণ্ডল বাড়ির নং : n0124 বয়স : 30 লিঙ্গ : পুরুষ	UJM1634625 ফটো উপলব্ধ	536 নাম : হাওয়াজান বিবি স্বামীর নাম: মওলাবক্স মণ্ডল বাড়ির নং : n0124 বয়স : 60 লিঙ্গ : মহিলা	GNN2334639 ফটো উপলব্ধ	537 নাম : কুদ্দুস মন্ডল পিতার নাম: মওলাবক্স মন্ডল বাড়ির নং : n0124 বয়স : 42 লিঙ্গ : পুরুষ	GNN2538080 ফটো উপলব্ধ
538 নাম : শুকজান বিবি স্বামীর নাম: কুদ্দুস মন্ডল বাড়ির নং : n0124 বয়স : 39 লিঙ্গ : মহিলা	GNN2538072 ফটো উপলব্ধ	539 নাম : সীমাদ ঘোষ পিতার নাম: গুপিনাথ ঘোষ বাড়ির নং : n0124 বয়স : 36 লিঙ্গ : মহিলা	UJM1219062 ফটো উপলব্ধ	540 নাম : রসীদ মণ্ডল পিতার নাম: আরেজুন্না মণ্ডল বাড়ির নং : n0135 বয়স : 79 লিঙ্গ : পুরুষ	WB/10/061/153494 ফটো উপলব্ধ

541 নাম : বেলে বিবি পিতার নাম: আরেজুল্লা মণ্ডল বাড়ির নং : n0135 বয়স : 57 লিঙ্গ : মহিলা	WB/10/061/153498	ফটো উপলব্ধ	542 নাম : সাহাবুদ্দিন মণ্ডল মায়ের নাম: বেলে বিবি বাড়ির নং : n0135 বয়স : 37 লিঙ্গ : পুরুষ	UJM0594622	ফটো উপলব্ধ	543 নাম : বালাজান বিবি স্বামীর নাম: রসিদ মণ্ডল বাড়ির নং : n0135 বয়স : 71 লিঙ্গ : মহিলা	WB/10/061/153495	ফটো উপলব্ধ
544 নাম : আসরাফুল মণ্ডল পিতার নাম: রসিদ মণ্ডল বাড়ির নং : n0135 বয়স : 41 লিঙ্গ : পুরুষ	GNN2333862	ফটো উপলব্ধ	545 নাম : সাওফা বিবি স্বামীর নাম: আসরাফুল মণ্ডল বাড়ির নং : n0135 বয়স : 40 লিঙ্গ : মহিলা	GNN2333870	ফটো উপলব্ধ	546 নাম : ফিরোজ আলি মন্ডল পিতার নাম: মওলা বক্ক মন্ডল বাড়ির নং : এন0124 বয়স : 27 লিঙ্গ : পুরুষ	UJM2015972	ফটো উপলব্ধ
547 নাম : সারোব মন্ডল পিতার নাম: রুহুল আমিন মন্ডল বাড়ির নং : এন0123 বয়স : 28 লিঙ্গ : পুরুষ	UJM2015998	ফটো উপলব্ধ	548 নাম : রেখা বিবি স্বামীর নাম: লালচাঁদ মন্ডল বাড়ির নং : এন0013 বয়স : 30 লিঙ্গ : মহিলা	UJM2016301	ফটো উপলব্ধ	549 নাম : আজিজুল মণ্ডল পিতার নাম: মুনছুর আলি মন্ডল বাড়ির নং : n0167 বয়স : 55 লিঙ্গ : পুরুষ	UJM2226629	ফটো উপলব্ধ
550 নাম : তারজিয়া বিবি স্বামীর নাম: আজিজুল মণ্ডল বাড়ির নং : n0167 বয়স : 53 লিঙ্গ : মহিলা	WB/10/061/153747	ফটো উপলব্ধ	551 নাম : সাহাবুদ্দিন মণ্ডল পিতার নাম: তাহাজ্জুদ্দিন মণ্ডল বাড়ির নং : n0158 বয়স : 57 লিঙ্গ : পুরুষ	WB/10/061/153510	ফটো উপলব্ধ	552 নাম : জালেমা বিবি স্বামীর নাম: সাহাবুদ্দিন মণ্ডল বাড়ির নং : n0158 বয়স : 53 লিঙ্গ : মহিলা	WB/10/061/153511	ফটো উপলব্ধ
553 নাম : মাঝিয়া খাতুন পিতার নাম: সাহাবুদ্দিন সেখ বাড়ির নং : n0158 বয়স : 33 লিঙ্গ : মহিলা	UJM1724418	ফটো উপলব্ধ	554 নাম : সোনিয়া মন্ডল পিতার নাম: আসরাফুল মন্ডল বাড়ির নং : এন0135 বয়স : 21 লিঙ্গ : মহিলা	UJM2804060	ফটো উপলব্ধ	555 নাম : উমিয়া খাতুন স্বামীর নাম: সমাবুল মন্ডল বাড়ির নং : এন0123 বয়স : 25 লিঙ্গ : মহিলা	UJM2752384	ফটো উপলব্ধ
556 নাম : ফরিদ আলী মণ্ডল পিতার নাম: চট্ট মণ্ডল বাড়ির নং : n0013 বয়স : 81 লিঙ্গ : পুরুষ	UJM2226314	ফটো উপলব্ধ	557 নাম : ফজিলা বিবি স্বামীর নাম: ফরিদ আলী মন্ডল বাড়ির নং : n0013 বয়স : 76 লিঙ্গ : মহিলা	UJM2226280	ফটো উপলব্ধ	558 নাম : জালালউদ্দিন মন্ডল পিতার নাম: ফরিদ আলি মন্ডল বাড়ির নং : n0013 বয়স : 48 লিঙ্গ : পুরুষ	UJM2226272	ফটো উপলব্ধ
559 নাম : কালাচাঁদ মন্ডল পিতার নাম: ফরিদ আলী মন্ডল বাড়ির নং : n0013 বয়স : 46 লিঙ্গ : পুরুষ	UJM2226298	ফটো উপলব্ধ	560 নাম : লাভলী বিবি স্বামীর নাম: কালাচাঁদ মণ্ডল বাড়ির নং : n0013 বয়স : 41 লিঙ্গ : মহিলা	UJM1219401	ফটো উপলব্ধ	561 নাম : লালচাঁদ মন্ডল পিতার নাম: ফরিদ আলি মন্ডল বাড়ির নং : n0013 বয়স : 43 লিঙ্গ : পুরুষ	GNN2538064	ফটো উপলব্ধ
562 নাম : ইয়ানুচ মণ্ডল পিতার নাম: রসুল আমিন মণ্ডল বাড়ির নং : n0049 বয়স : 46 লিঙ্গ : পুরুষ	GNN2333680	ফটো উপলব্ধ	563 নাম : মনোহর বিবি স্বামীর নাম: ইয়ানুচ মন্ডল বাড়ির নং : n0049 বয়স : 39 লিঙ্গ : মহিলা	GNN2537694	ফটো উপলব্ধ	564 নাম : রুহুল আমিন মণ্ডল পিতার নাম: ফরিদ মণ্ডল বাড়ির নং : n0123 বয়স : 69 লিঙ্গ : পুরুষ	WB/10/061/153750	ফটো উপলব্ধ
565 নাম : বলুয়ারা বিবি স্বামীর নাম: ইব্রাহিম মণ্ডল বাড়ির নং : n0011 বয়স : 53 লিঙ্গ : মহিলা	WB/10/061/153092	ফটো উপলব্ধ	566 নাম : আব্বাস মণ্ডল পিতার নাম: ইব্রাহিম সেখ বাড়ির নং : n0137 বয়স : 43 লিঙ্গ : পুরুষ	UJM1634690	ফটো উপলব্ধ	567 নাম : মলিনা বিবি স্বামীর নাম: আব্বাস মণ্ডল বাড়ির নং : n0011 বয়স : 30 লিঙ্গ : মহিলা	UJM1634955	ফটো উপলব্ধ
568 নাম : মানোয়ারা বিবি স্বামীর নাম: আলমগীর মন্ডল বাড়ির নং : n0008 বয়স : 37 লিঙ্গ : মহিলা	GNN2335511	ফটো উপলব্ধ	569 নাম : সাহিনা বিবি স্বামীর নাম: কালু মণ্ডল বাড়ির নং : n0137 বয়স : 43 লিঙ্গ : মহিলা	GNN2334589	ফটো উপলব্ধ	570 নাম : আকবর মন্ডল পিতার নাম: আলিমর্জুজা মন্ডল বাড়ির নং : এন00125 বয়স : 23 লিঙ্গ : পুরুষ	UJM2639631	ফটো উপলব্ধ



571 নাম : মোসাঃ সাবিনা খাতুন স্বামীর নাম: লিটন মন্ডল বাড়ির নং : এন0136 বয়স : 28 লিঙ্গ : মহিলা	UJM1951334 ফটো উপলব্ধ	572 নাম : নাজমা খাতুন স্বামীর নাম: সাবেদ মন্ডল বাড়ির নং : এন0191 বয়স : 30 লিঙ্গ : মহিলা	UJM2639011 ফটো উপলব্ধ	573 নাম : অনেদুল মন্ডল পিতার নাম: রেজাউল মন্ডল বাড়ির নং : এন0003 বয়স : 23 লিঙ্গ : পুরুষ	UJM2638831 ফটো উপলব্ধ
574 নাম : ফেরদৌস মন্ডল পিতার নাম: আসদুল মন্ডল বাড়ির নং : এন00172 বয়স : 23 লিঙ্গ : পুরুষ	UJM2639284 ফটো উপলব্ধ	575 নাম : ইসরাইল মন্ডল পিতার নাম: আতোর আলি মন্ডল বাড়ির নং : n00191 বয়স : 69 লিঙ্গ : পুরুষ	UJM2218485 ফটো উপলব্ধ	576 নাম : লতিব মন্ডল পিতার নাম: আরেজুল্লা মন্ডল বাড়ির নং : n0137 বয়স : 69 লিঙ্গ : পুরুষ	UJM2588200 ফটো উপলব্ধ
577 নাম : সাবেদ মন্ডল পিতার নাম: ইসরাইল মন্ডল বাড়ির নং : n00191 বয়স : 69 লিঙ্গ : পুরুষ	UJM1838366 ফটো উপলব্ধ	578 নাম : মেহেরুল্লাহ বিবি স্বামীর নাম: লতিব মন্ডল বাড়ির নং : n0137 বয়স : 70 লিঙ্গ : মহিলা	UJM2588234 ফটো উপলব্ধ	579 নাম : হাসিনা খাতুন পিতার নাম: কালু মন্ডল বাড়ির নং : N0137 বয়স : 24 লিঙ্গ : মহিলা	UJM2421659 ফটো উপলব্ধ
580 নাম : সুমন মন্ডল পিতার নাম: কালু মন্ডল বাড়ির নং : এন0137 বয়স : 21 লিঙ্গ : পুরুষ	UJM2804029 ফটো উপলব্ধ	581 নাম : রহিদুল মন্ডল পিতার নাম: জাহাঙ্গীর মন্ডল বাড়ির নং : এন0003 বয়স : 21 লিঙ্গ : পুরুষ	UJM2804482 ফটো উপলব্ধ	582 নাম : দীপু মন্ডল পিতার নাম: আলমগীর মন্ডল বাড়ির নং : এন0008 বয়স : 21 লিঙ্গ : পুরুষ	UJM2804466 ফটো উপলব্ধ
583 নাম : সিদ্দিক মন্ডল পিতার নাম: আরেজুল্লা মন্ডল বাড়ির নং : n0136 বয়স : 61 লিঙ্গ : পুরুষ	WB/10/061/153733 ফটো উপলব্ধ	584 নাম : রাশিয়া বিবি স্বামীর নাম: সিদ্দিক মন্ডল বাড়ির নং : n0136 বয়স : 56 লিঙ্গ : মহিলা	WB/10/061/153734 ফটো উপলব্ধ	585 নাম : লিটন মন্ডল পিতার নাম: সিদ্দিক মন্ডল বাড়ির নং : n0136 বয়স : 32 লিঙ্গ : পুরুষ	UJM1634476 ফটো উপলব্ধ
586 নাম : রাজু মন্ডল পিতার নাম: সিদ্দিক মন্ডল বাড়ির নং : n0136 বয়স : 29 লিঙ্গ : পুরুষ	UJM1724376 ফটো উপলব্ধ	587 নাম : রেখা বিবি স্বামীর নাম: গোলাম মন্ডল বাড়ির নং : n0136 বয়স : 36 লিঙ্গ : মহিলা	GNN2538114 ফটো উপলব্ধ	588 নাম : কালু মন্ডল পিতার নাম: লতিব মন্ডল বাড়ির নং : n0137 বয়স : 45 লিঙ্গ : পুরুষ	GNN2334571 ফটো উপলব্ধ
589 নাম : গোলাম মন্ডল পিতার নাম: সিদ্দিক মন্ডল বাড়ির নং : এন0136 বয়স : 40 লিঙ্গ : পুরুষ	UJM2016178 ফটো উপলব্ধ	590 নাম : আলমগীর মন্ডল পিতার নাম: আলাহিম মন্ডল বাড়ির নং : n0008 বয়স : 45 লিঙ্গ : পুরুষ	UJM2217024 ফটো উপলব্ধ	591 নাম : আলিয়া খাতুন পিতার নাম: আলমগীর মন্ডল বাড়ির নং : এন0008 বয়স : 20 লিঙ্গ : মহিলা	UJM2880250 ফটো উপলব্ধ
592 নাম : আশামনি বিবি স্বামীর নাম: রেজাউল মন্ডল বাড়ির নং : n0003 বয়স : 38 লিঙ্গ : মহিলা	UJM1218775 ফটো উপলব্ধ	593 নাম : রেজাউল মন্ডল পিতার নাম: আলি হোসেন মন্ডল বাড়ির নং : n0003 বয়স : 46 লিঙ্গ : পুরুষ	GNN2333573 ফটো উপলব্ধ	594 নাম : গোলেনুর বিবি স্বামীর নাম: জাহাঙ্গীর মন্ডল বাড়ির নং : n0003 বয়স : 42 লিঙ্গ : মহিলা	GNN2333565 ফটো উপলব্ধ
595 নাম : জাহাঙ্গীর মন্ডল পিতার নাম: আলি হোসেন মন্ডল বাড়ির নং : n0003 বয়স : 55 লিঙ্গ : পুরুষ	UJM2218444 ফটো উপলব্ধ	596 নাম : রাকেশ মাঝি পিতার নাম: নেটু মাঝি বাড়ির নং : এন0114 বয়স : 25 লিঙ্গ : পুরুষ	UJM2045151 ফটো উপলব্ধ	597 নাম : অমিত মাঝি পিতার নাম: অনুপ মাঝি বাড়ির নং : 67 বয়স : 26 লিঙ্গ : পুরুষ	UJM1963735 ফটো উপলব্ধ
598 নাম : বৃন্দাবন মাঝি পিতার নাম: অনুকুল মাঝি বাড়ির নং : n0095 বয়স : 86 লিঙ্গ : পুরুষ	WB/10/061/153552 ফটো উপলব্ধ	599 নাম : মালতি মাঝি স্বামীর নাম: দিলীপ মাঝি বাড়ির নং : এন0104 বয়স : 63 লিঙ্গ : মহিলা	WB/10/061/153524 ফটো উপলব্ধ	600 নাম : আকাশ মাঝি পিতার নাম: লেট জটাধারী মাঝি বাড়ির নং : এন0106 বয়স : 25 লিঙ্গ : পুরুষ	UJM2016103 ফটো উপলব্ধ

601 নাম : সেন্টু মাঝি পিতার নাম: সূর্য্যকান্ত মাঝি বাড়ির নং : n0114 বয়স : 67 লিঙ্গ : পুরুষ	WB/09/062/243749	ফটো উপলব্ধ	602 নাম : সুমিত্রা মাঝি স্বামীর নাম: সেন্টু মাঝি বাড়ির নং : n0114 বয়স : 64 লিঙ্গ : মহিলা	WB/09/062/243750	ফটো উপলব্ধ	603 নাম : সুবীর মাঝি পিতার নাম: সেন্টু মাঝি বাড়ির নং : n0114 বয়স : 40 লিঙ্গ : পুরুষ	GNN2334761	ফটো উপলব্ধ
604 নাম : রীতা মাঝি স্বামীর নাম: সুবীর মাঝি বাড়ির নং : n0114 বয়স : 38 লিঙ্গ : মহিলা	GNN2334779	ফটো উপলব্ধ	605 নাম : অভিজিত মাঝি পিতার নাম: সেন্টু মাঝি বাড়ির নং : n0114 বয়স : 37 লিঙ্গ : পুরুষ	UJM0597831	ফটো উপলব্ধ	606 নাম : সেন্টু মাঝি পিতার নাম: সূর্য্যকান্ত মাঝি বাড়ির নং : n0114 বয়স : 65 লিঙ্গ : পুরুষ	WB/10/061/153548	ফটো উপলব্ধ
607 নাম : রাজকুমার মাঝি পিতার নাম: সেন্টু মাঝি বাড়ির নং : n0114 বয়স : 43 লিঙ্গ : পুরুষ	UJM1130681	ফটো উপলব্ধ	608 নাম : রূপালী মাঝি (বিশ্বাস) স্বামীর নাম: রাজকুমার মাঝি বাড়ির নং : n0114 বয়স : 40 লিঙ্গ : মহিলা	UJM1130723	ফটো উপলব্ধ	609 নাম : প্রকাশ মাঝি পিতার নাম: বিশ্বনাথ মাঝি বাড়ির নং : n0115 বয়স : 56 লিঙ্গ : পুরুষ	WB/10/061/153540	ফটো উপলব্ধ
610 নাম : নমিতা মাঝি স্বামীর নাম: প্রকাশ মাঝি বাড়ির নং : n0115 বয়স : 51 লিঙ্গ : মহিলা	WB/10/061/153541	ফটো উপলব্ধ	611 নাম : প্রভাষ মাঝি পিতার নাম: প্রকাশ মাঝি বাড়ির নং : n0115 বয়স : 34 লিঙ্গ : পুরুষ	UJM1634633	ফটো উপলব্ধ	612 নাম : স্বপন মাঝি পিতার নাম: অশ্বিনী মাঝি বাড়ির নং : n0119 বয়স : 61 লিঙ্গ : পুরুষ	UJM2226728	ফটো উপলব্ধ
613 নাম : সুশান্ত মাঝি পিতার নাম: স্বপন মাঝি বাড়ির নং : n0119 বয়স : 38 লিঙ্গ : পুরুষ	GNN2691657	ফটো উপলব্ধ	614 নাম : সুজাতা মাঝি স্বামীর নাম: সুশান্ত মাঝি বাড়ির নং : n0119 বয়স : 36 লিঙ্গ : মহিলা	UJM1509504	ফটো উপলব্ধ	615 নাম : ছন্দা মাঝি স্বামীর নাম: খগেন মাঝি বাড়ির নং : n0119 বয়স : 61 লিঙ্গ : মহিলা	WB/10/061/153581	ফটো উপলব্ধ
616 নাম : অভিজিৎ মাঝি পিতার নাম: খগেন মাঝি বাড়ির নং : n0119 বয়স : 40 লিঙ্গ : পুরুষ	GNN2054773	ফটো উপলব্ধ	617 নাম : শিপ্রা মাঝি স্বামীর নাম: প্রকাশ মাঝি বাড়ির নং : n0177 বয়স : 39 লিঙ্গ : মহিলা	UJM0597955	ফটো উপলব্ধ	618 নাম : সন্তোষ মাঝি পিতার নাম: অজ্জন মাঝি বাড়ির নং : n0110 বয়স : 73 লিঙ্গ : পুরুষ	WB/10/061/153534	ফটো উপলব্ধ
619 নাম : কম্পনা মাঝি স্বামীর নাম: সন্তোষ মাঝি বাড়ির নং : n0110 বয়স : 68 লিঙ্গ : মহিলা	WB/10/061/153535	ফটো উপলব্ধ	620 নাম : প্রহ্লাদ মাঝি পিতার নাম: সন্তোষ মাঝি বাড়ির নং : n0110 বয়স : 48 লিঙ্গ : পুরুষ	GNN1334192	ফটো উপলব্ধ	621 নাম : রাজলক্ষী মাঝি স্বামীর নাম: প্রহ্লাদ মাঝি বাড়ির নং : n0110 বয়স : 43 লিঙ্গ : মহিলা	GNN1577006	ফটো উপলব্ধ
622 নাম : বরুন মাঝি পিতার নাম: সন্তোষ মাঝি বাড়ির নং : n0110 বয়স : 42 লিঙ্গ : পুরুষ	UJM1130665	ফটো উপলব্ধ	623 নাম : মালবিকা মাঝি স্বামীর নাম: বরুন মাঝি বাড়ির নং : n0110 বয়স : 39 লিঙ্গ : মহিলা	GNN2538148	ফটো উপলব্ধ	624 নাম : সুশেন মাঝি পিতার নাম: সূর্য্যকান্ত মাঝি বাড়ির নং : n0112 বয়স : 72 লিঙ্গ : পুরুষ	UJM2226603	ফটো উপলব্ধ
625 নাম : রেখা মাঝি স্বামীর নাম: সুশেন মাঝি বাড়ির নং : n0112 বয়স : 61 লিঙ্গ : মহিলা	UJM2226611	ফটো উপলব্ধ	626 নাম : সুভেন্দু মাঝি পিতার নাম: সুসেন মাঝি বাড়ির নং : n0112 বয়স : 43 লিঙ্গ : পুরুষ	GNN2776862	ফটো উপলব্ধ	627 নাম : ববিতা মাঝি স্বামীর নাম: সুভেন্দু মাঝি বাড়ির নং : n0112 বয়স : 36 লিঙ্গ : মহিলা	GNN2776870	ফটো উপলব্ধ
628 নাম : সুজন মাঝি পিতার নাম: সুসেন মাঝি বাড়ির নং : n0112 বয়স : 42 লিঙ্গ : পুরুষ	UJM0598011	ফটো উপলব্ধ	629 নাম : শিউলী মাঝি স্বামীর নাম: সুজন মাঝি বাড়ির নং : n0112 বয়স : 37 লিঙ্গ : মহিলা	UJM1353291	ফটো উপলব্ধ	630 নাম : সুকেশ মাঝি পিতার নাম: সুসেন মাঝি বাড়ির নং : n0112 বয়স : 39 লিঙ্গ : পুরুষ	UJM0598029	ফটো উপলব্ধ

631 নাম : পুতুল মাঝি (পাল) স্বামীর নাম: সুকেশ মাঝি বাড়ির নং : n0112 বয়স : 42 লিঙ্গ : মহিলা	UJM1318617 ফটো উপলব্ধ	632 নাম : শাহাজাহান সেখ পিতার নাম: ফজলু সেখ বাড়ির নং : n0112 বয়স : 34 লিঙ্গ : পুরুষ	UJM1219310 ফটো উপলব্ধ	633 নাম : বিনাপানী মাঝি স্বামীর নাম: শিশির মাঝি বাড়ির নং : n0113 বয়স : 66 লিঙ্গ : মহিলা	WB/10/061/153546 ফটো উপলব্ধ
634 নাম : চন্দনা মাঝি স্বামীর নাম: শিশির মাঝি বাড়ির নং : n0113 বয়স : 64 লিঙ্গ : মহিলা	WB/10/061/153547 ফটো উপলব্ধ	635 নাম : অলোক মাঝি পিতার নাম: শিশির মাঝি বাড়ির নং : n0113 বয়স : 43 লিঙ্গ : পুরুষ	UJM1130780 ফটো উপলব্ধ	636 নাম : সৌমিত্র মাঝি পিতার নাম: শিশির মাঝি বাড়ির নং : n0113 বয়স : 29 লিঙ্গ : পুরুষ	UJM1724442 ফটো উপলব্ধ
637 নাম : বাসন্তী মাঝি স্বামীর নাম: অনূপ মাঝি বাড়ির নং : n0113 বয়স : 46 লিঙ্গ : মহিলা	GNN2334720 ফটো উপলব্ধ	638 নাম : কম্পনা মাঝি স্বামীর নাম: বৃন্দাবন মাঝি বাড়ির নং : n0095 বয়স : 76 লিঙ্গ : মহিলা	WB/10/061/153553 ফটো উপলব্ধ	639 নাম : প্রকাশ মাঝি পিতার নাম: বৃন্দাবন মাঝি বাড়ির নং : n0095 বয়স : 53 লিঙ্গ : পুরুষ	WB/10/061/153555 ফটো উপলব্ধ
640 নাম : বুদ্ধদেব মাঝি পিতার নাম: বৃন্দাবন মাঝি বাড়ির নং : n0095 বয়স : 50 লিঙ্গ : পুরুষ	WB/10/061/153556 ফটো উপলব্ধ	641 নাম : কবিতা মাঝি স্বামীর নাম: বুদ্ধদেব মাঝি বাড়ির নং : n0095 বয়স : 50 লিঙ্গ : মহিলা	GNN2538130 ফটো উপলব্ধ	642 নাম : অমলকুমার মাঝি পিতার নাম: অনুকূল মাঝি বাড়ির নং : n0097 বয়স : 67 লিঙ্গ : পুরুষ	WB/10/061/153560 ফটো উপলব্ধ
643 নাম : লতিকা মাঝি স্বামীর নাম: অমলকুমার মাঝি বাড়ির নং : n0097 বয়স : 55 লিঙ্গ : মহিলা	WB/10/061/153561 ফটো উপলব্ধ	644 নাম : অনন্যা মাঝি পিতার নাম: অমল কুমার মাঝি বাড়ির নং : n0097 বয়স : 42 লিঙ্গ : মহিলা	GNN2054732 ফটো উপলব্ধ	645 নাম : অনিল মাঝি পিতার নাম: অশ্বিনী মাঝি বাড়ির নং : n0098 বয়স : 79 লিঙ্গ : পুরুষ	WB/10/061/153573 ফটো উপলব্ধ
646 নাম : সাবিত্রী মাঝি স্বামীর নাম: অনিল মাঝি বাড়ির নং : n0098 বয়স : 73 লিঙ্গ : মহিলা	WB/10/061/153574 ফটো উপলব্ধ	647 নাম : মেঘনাথ মাঝি পিতার নাম: অনিল মাঝি বাড়ির নং : n0098 বয়স : 55 লিঙ্গ : পুরুষ	WB/10/061/153575 ফটো উপলব্ধ	648 নাম : দীপালি মাঝি স্বামীর নাম: মেঘনাথ মাঝি বাড়ির নং : n0098 বয়স : 45 লিঙ্গ : মহিলা	GNN2055689 ফটো উপলব্ধ
649 নাম : অমৃত মাঝি পিতার নাম: অমর মাঝি বাড়ির নং : n0098 বয়স : 33 লিঙ্গ : পুরুষ	UJM1634534 ফটো উপলব্ধ	650 নাম : ভেগলু মাঝি পিতার নাম: অশ্বিনী মাঝি বাড়ির নং : n0099 বয়স : 67 লিঙ্গ : পুরুষ	WB/10/061/153578 ফটো উপলব্ধ	651 নাম : কনকলতা মাঝি স্বামীর নাম: ভেগলু মাঝি বাড়ির নং : n0099 বয়স : 66 লিঙ্গ : মহিলা	WB/10/061/153579 ফটো উপলব্ধ
652 নাম : সুবর্ণ মাঝি পিতার নাম: ভেগলু মাঝি বাড়ির নং : n0099 বয়স : 31 লিঙ্গ : পুরুষ	UJM1509405 ফটো উপলব্ধ	653 নাম : শম্ভু মাঝি পিতার নাম: অশ্বিনী মাঝি বাড়ির নং : n0099 বয়স : 65 লিঙ্গ : পুরুষ	UJM2226538 ফটো উপলব্ধ	654 নাম : সৃজিত মাঝি পিতার নাম: শম্ভু মাঝি বাড়ির নং : এন0099 বয়স : 32 লিঙ্গ : পুরুষ	UJM1509389 ফটো উপলব্ধ
655 নাম : সন্ধ্যা মাঝি স্বামীর নাম: শম্ভুনাথ মাঝি বাড়ির নং : n0099 বয়স : 61 লিঙ্গ : মহিলা	WB/10/061/153583 ফটো উপলব্ধ	656 নাম : সৌমিত্র মাঝি পিতার নাম: শম্ভুনাথ মাঝি বাড়ির নং : n0099 বয়স : 42 লিঙ্গ : পুরুষ	GNN2054757 ফটো উপলব্ধ	657 নাম : শিবানী খাঁ (মাঝি) স্বামীর নাম: সৌমিত্র মাঝি বাড়ির নং : n0099 বয়স : 33 লিঙ্গ : মহিলা	TFM1438530 ফটো উপলব্ধ
658 নাম : কানু মাঝি পিতার নাম: অশ্বিনী মাঝি বাড়ির নং : n0100 বয়স : 76 লিঙ্গ : পুরুষ	UJM2226678 ফটো উপলব্ধ	659 নাম : সুমিত্রা মাঝি স্বামীর নাম: কানু মাঝি বাড়ির নং : n0100 বয়স : 66 লিঙ্গ : মহিলা	UJM2226686 ফটো উপলব্ধ	660 নাম : তারক মাঝি পিতার নাম: কানু মাঝি বাড়ির নং : n0100 বয়স : 43 লিঙ্গ : পুরুষ	GNN2055648 ফটো উপলব্ধ

661 নাম : প্রনতী মাঝি স্বামীর নাম: তারক মাঝি বাড়ির নং : n0100 বয়স : 41 লিঙ্গ : মহিলা	GNN2538163 ফটো উপলব্ধ	662 নাম : অক্ষয় মাঝি পিতার নাম: কানু মাঝী বাড়ির নং : n0100 বয়স : 37 লিঙ্গ : পুরুষ	UJM1318708 ফটো উপলব্ধ	663 নাম : কাঞ্চনা ঘোষ স্বামীর নাম: বিধান চন্দ্র ঘোষ বাড়ির নং : n0100 বয়স : 38 লিঙ্গ : মহিলা	UJM1218973 ফটো উপলব্ধ
664 নাম : নারায়নচন্দ্র মাঝি পিতার নাম: বিষ্ণুপদ মাঝি বাড়ির নং : n0101 বয়স : 74 লিঙ্গ : পুরুষ	WB/10/061/153567 ফটো উপলব্ধ	665 নাম : সুস্মিতা মাঝি স্বামীর নাম: সুজিত কুমার মাঝি বাড়ির নং : n0101 বয়স : 31 লিঙ্গ : মহিলা	UJM1509462 ফটো উপলব্ধ	666 নাম : যোগমায়া মাঝি স্বামীর নাম: সুবল মাঝি বাড়ির নং : n0102 বয়স : 73 লিঙ্গ : মহিলা	WB/10/061/153565 ফটো উপলব্ধ
667 নাম : কার্তিক চন্দ্র মাঝি পিতার নাম: সুবল চন্দ্র মাঝি বাড়ির নং : n0102 বয়স : 38 লিঙ্গ : পুরুষ	UJM0597435 ফটো উপলব্ধ	668 নাম : অরবিন্দ মাঝি পিতার নাম: দিলীপ মাঝি বাড়ির নং : n0104 বয়স : 45 লিঙ্গ : পুরুষ	UJM0597492 ফটো উপলব্ধ	669 নাম : রুমি রায় (মাঝি) স্বামীর নাম: অরবিন্দ মাঝি বাড়ির নং : n0104 বয়স : 37 লিঙ্গ : মহিলা	GMV2791903 ফটো উপলব্ধ
670 নাম : রূপালী মাঝি স্বামীর নাম: শুভেন্দু মাঝি বাড়ির নং : n0104 বয়স : 33 লিঙ্গ : মহিলা	UJM1318567 ফটো উপলব্ধ	671 নাম : প্রতিমা মাঝি স্বামীর নাম: তপন মাঝি বাড়ির নং : n0105 বয়স : 63 লিঙ্গ : মহিলা	WB/10/061/153522 ফটো উপলব্ধ	672 নাম : শঙ্করী মাঝি স্বামীর নাম: সনাতন মাঝি বাড়ির নং : n0105 বয়স : 56 লিঙ্গ : মহিলা	WB/10/061/153520 ফটো উপলব্ধ
673 নাম : পিয়ুষ মাঝি পিতার নাম: সনাতন মাঝি বাড়ির নং : n0105 বয়স : 33 লিঙ্গ : পুরুষ	UJM1509314 ফটো উপলব্ধ	674 নাম : তাপস কুমার মাঝি পিতার নাম: তপন কুমার মাঝি বাড়ির নং : n0105 বয়স : 43 লিঙ্গ : পুরুষ	GNN2334712 ফটো উপলব্ধ	675 নাম : সঞ্জয় মাঝি পিতার নাম: বৈদ্যনাথ মাঝি বাড়ির নং : n0107 বয়স : 58 লিঙ্গ : পুরুষ	WB/10/061/153531 ফটো উপলব্ধ
676 নাম : রুমা মাঝি স্বামীর নাম: সঞ্জয় মাঝি বাড়ির নং : n0107 বয়স : 56 লিঙ্গ : মহিলা	WB/10/061/153532 ফটো উপলব্ধ	677 নাম : নবকুমার মাঝি পিতার নাম: বিষ্ণুপদ মাঝি বাড়ির নং : n0108 বয়স : 69 লিঙ্গ : পুরুষ	WB/10/061/153570 ফটো উপলব্ধ	678 নাম : গীতারানী মাঝি স্বামীর নাম: নবকুমার মাঝি বাড়ির নং : n0108 বয়স : 63 লিঙ্গ : মহিলা	WB/10/061/153571 ফটো উপলব্ধ
679 নাম : অচিন্ত্য মাঝি পিতার নাম: নবকুমার মাঝি বাড়ির নং : n0108 বয়স : 44 লিঙ্গ : পুরুষ	GNN1579432 ফটো উপলব্ধ	680 নাম : চন্দনা মাঝি স্বামীর নাম: অচিন্ত্য মাঝি বাড়ির নং : n0108 বয়স : 39 লিঙ্গ : মহিলা	GNN2538171 ফটো উপলব্ধ	681 নাম : বর্নালী মাঝি পিতার নাম: বুদ্ধদেব মাঝি বাড়ির নং : এন0095 বয়স : 21 লিঙ্গ : মহিলা	UJM2804417 ফটো উপলব্ধ
682 নাম : সুমন মাঝি পিতার নাম: সুবির মাঝি বাড়ির নং : এন0114 বয়স : 23 লিঙ্গ : পুরুষ	UJM2803922 ফটো উপলব্ধ	683 নাম : প্রমিত মাঝি পিতার নাম: তারক মাঝি বাড়ির নং : এন0100 বয়স : 21 লিঙ্গ : পুরুষ	UJM2804342 ফটো উপলব্ধ	684 নাম : বীণু মাঝি পিতার নাম: সুবীর মাঝি বাড়ির নং : এন0114 বয়স : 21 লিঙ্গ : পুরুষ	UJM2803948 ফটো উপলব্ধ
685 নাম : অনিশ মাঝি পিতার নাম: বরুণ মাঝি বাড়ির নং : এন0110 বয়স : 21 লিঙ্গ : পুরুষ	UJM2804334 ফটো উপলব্ধ	686 নাম : দিপালী মাঝি স্বামীর নাম: জটাধারী মাঝি বাড়ির নং : n0106 বয়স : 50 লিঙ্গ : মহিলা	GNN1582345 ফটো উপলব্ধ	687 নাম : অনিমা মাঝি স্বামীর নাম: নন্দ কুমার মাঝি বাড়ির নং : n0096 বয়স : 76 লিঙ্গ : মহিলা	UJM2432904 ফটো উপলব্ধ
688 নাম : সম্পা দিয়াশিন মাঝি স্বামীর নাম: অভিজিত মাঝি বাড়ির নং : নং 0114 বয়স : 28 লিঙ্গ : মহিলা	UJM2547479 ফটো উপলব্ধ	689 নাম : সুনিতা চৌধুরী মাঝি স্বামীর নাম: সন্দীপ মাঝি বাড়ির নং : N0113 বয়স : 25 লিঙ্গ : মহিলা	UJM2422319 ফটো উপলব্ধ	690 নাম : সঞ্জু মাঝি পিতার নাম: প্রহ্লাদ মাঝি বাড়ির নং : নং 0110 বয়স : 24 লিঙ্গ : পুরুষ	UJM2417020 ফটো উপলব্ধ



691 নাম : মৌসুমী মন্ডল মাঝি স্বামীর নাম: সৌমিত্র মাঝি বাড়ির নং : N0113 বয়স : 25 লিঙ্গ : মহিলা	UJM2421717 ফটো উপলব্ধ	692 নাম : নরোত্তম মাঝি পিতার নাম: নন্দ কুমার মাঝি বাড়ির নং : n0096 বয়স : 44 লিঙ্গ : পুরুষ	GNN2055663 ফটো উপলব্ধ	693 নাম : নন্দ কুমার মাঝি পিতার নাম: অনুকুল মাঝি বাড়ির নং : n0096 বয়স : 74 লিঙ্গ : পুরুষ	UJM2432763 ফটো উপলব্ধ
694 নাম : নেহা মাঝি পিতার নাম: মেঘনাথ মাঝি বাড়ির নং : এন0098 বয়স : 23 লিঙ্গ : মহিলা	UJM2638971 ফটো উপলব্ধ	695 নাম : রূপা কান্ডারী মাঝি স্বামীর নাম: প্রভাষ মাঝি বাড়ির নং : এন0115 বয়স : 23 লিঙ্গ : মহিলা	UJM2638864 ফটো উপলব্ধ	696 নাম : সন্দীপ শিশির মাঝী পিতার নাম: শিশির মাঝি বাড়ির নং : n0113 বয়স : 30 লিঙ্গ : পুরুষ	UJM1634666 ফটো উপলব্ধ
697 নাম : বীনা চৌধুরী মাঝি স্বামীর নাম: সুভাষ চন্দ্র মাঝি বাড়ির নং : n0102 বয়স : 50 লিঙ্গ : মহিলা	UJM2601888 ফটো উপলব্ধ	698 নাম : জপমালা মাঝি স্বামীর নাম: স্বপন মাঝি বাড়ির নং : n0119 বয়স : 59 লিঙ্গ : মহিলা	UJM2620870 ফটো উপলব্ধ	699 নাম : লক্ষণ মাঝি পিতার নাম: জটাধরী মাঝি বাড়ির নং : n0106 বয়স : 35 লিঙ্গ : পুরুষ	UJM1130749 ফটো উপলব্ধ
700 নাম : রিমা মাঝি স্বামীর নাম: লক্ষণ মাঝি বাড়ির নং : এন0106 বয়স : 23 লিঙ্গ : মহিলা	UJM2859379 ফটো উপলব্ধ	701 নাম : দীপিকা মাঝি পিতার নাম: সঞ্জয় মাঝি বাড়ির নং : এন0107 বয়স : 22 লিঙ্গ : মহিলা	UJM2752327 ফটো উপলব্ধ	702 নাম : স্বপ্না মাঝি পিতার নাম: সুভাষ চন্দ্র মাঝি বাড়ির নং : এন0102 বয়স : 22 লিঙ্গ : মহিলা	UJM2752335 ফটো উপলব্ধ
703 নাম : রাহুল কুমার মাঝি পিতার নাম: রাজ কুমার মাঝি বাড়ির নং : এন00114 বয়স : 23 লিঙ্গ : পুরুষ	UJM2639292 ফটো উপলব্ধ	704 নাম : পিন্টু মাঝি পিতার নাম: সন্দীপ মাঝি বাড়ির নং : n0232 বয়স : 26 লিঙ্গ : পুরুষ	UJM1905264 ফটো উপলব্ধ	705 নাম : রীতা মাঝি স্বামীর নাম: অক্ষয় মাঝি বাড়ির নং : n0226 বয়স : 26 লিঙ্গ : মহিলা	UJM1905207 ফটো উপলব্ধ
706 নাম : সুস্মিতা মাঝি(প্রামানিক) স্বামীর নাম: অভিজিৎ মাঝি বাড়ির নং : n0119 বয়স : 29 লিঙ্গ : মহিলা	UJM1796424 ফটো উপলব্ধ	707 নাম : পরিমল মাঝি পিতার নাম: প্রকাশ মাঝি বাড়ির নং : n0115 বয়স : 29 লিঙ্গ : পুরুষ	UJM1796234 ফটো উপলব্ধ	708 নাম : শুভেন্দু মাঝি পিতার নাম: দিলীপ মাঝি বাড়ির নং : n0104 বয়স : 42 লিঙ্গ : পুরুষ	GNN2334704 ফটো উপলব্ধ
709 নাম : শান্তনা মাঝি(রায়) স্বামীর নাম: তাপস কুমার মাঝি বাড়ির নং : n0105 বয়স : 28 লিঙ্গ : মহিলা	UJM1796457 ফটো উপলব্ধ	710 নাম : সৃজিত কুমার মাঝি পিতার নাম: নারায়ন চন্দ্র মাঝি বাড়ির নং : n0101 বয়স : 44 লিঙ্গ : পুরুষ	WB/10/061/153569 ফটো উপলব্ধ	711 নাম : সুনীতা সাহা মাঝি স্বামীর নাম: দিপঙ্কর মাঝি বাড়ির নং : N0109 বয়স : 36 লিঙ্গ : মহিলা	XMB1120062 ফটো উপলব্ধ
712 নাম : স্বপন মাঝী পিতার নাম: অর্জুন মাঝী বাড়ির নং : n0109 বয়স : 59 লিঙ্গ : পুরুষ	UJM2226546 ফটো উপলব্ধ	713 নাম : দীপঙ্কর মাঝি পিতার নাম: স্বপন মাঝি বাড়ির নং : n0109 বয়স : 39 লিঙ্গ : পুরুষ	GNN2538155 ফটো উপলব্ধ	714 নাম : রহিমবক্স শাহ পিতার নাম: হারু শাহ বাড়ির নং : n0063 বয়স : 69 লিঙ্গ : পুরুষ	GNN1332089 ফটো উপলব্ধ
715 নাম : আঙ্গুরা বিবি স্বামীর নাম: রহিম বক্স শাহ বাড়ির নং : n0063 বয়স : 63 লিঙ্গ : মহিলা	WB/10/061/153587 ফটো উপলব্ধ	716 নাম : কুলসোন খাতুন পিতার নাম: রহিম বক্স শাহ বাড়ির নং : n0063 বয়স : 36 লিঙ্গ : মহিলা	UJM1130871 ফটো উপলব্ধ	717 নাম : খোদাবক্স শাহ পিতার নাম: রহিম বক্স শাহ বাড়ির নং : n0063 বয়স : 32 লিঙ্গ : পুরুষ	UJM1634617 ফটো উপলব্ধ
718 নাম : মুন্নাফ শাহ পিতার নাম: ইঞ্জিল শাহ বাড়ির নং : n0023 বয়স : 50 লিঙ্গ : পুরুষ	UJM2226561 ফটো উপলব্ধ	719 নাম : আত্তারুল শাহ পিতার নাম: রহিমবক্স শাহ বাড়ির নং : n0202 বয়স : 27 লিঙ্গ : পুরুষ	UJM1867951 ফটো উপলব্ধ	720 নাম : মাহেয়াবক্স বিবি স্বামীর নাম: ইঞ্জিল শাহ বাড়ির নং : n0023 বয়স : 66 লিঙ্গ : মহিলা	UJM1634948 ফটো উপলব্ধ

721 নাম : নন্দীতা শীল (প্রামানিক) স্বামীর নাম: শুকদেব শীল বাড়ির নং : n0023 বয়স : 38 লিঙ্গ : মহিলা	UJM1218627 ফটো উপলব্ধ	722 নাম : সৌরভ শীল পিতার নাম: চিত্তরঞ্জন শীল বাড়ির নং : n0094 বয়স : 28 লিঙ্গ : পুরুষ	UJM1796291 ফটো উপলব্ধ	723 নাম : শুকদেব শীল পিতার নাম: নগেন্দ্রনাথ শীল বাড়ির নং : n0091 বয়স : 52 লিঙ্গ : পুরুষ	UJM2226736 ফটো উপলব্ধ
724 নাম : যষ্ঠী কুমার শীল পিতার নাম: অজিত কুমার শীল বাড়ির নং : n0094 বয়স : 53 লিঙ্গ : পুরুষ	UJM2588382 ফটো উপলব্ধ	725 নাম : উত্তম কুমার শীল পিতার নাম: অজিত কুমার শীল বাড়ির নং : n0094 বয়স : 53 লিঙ্গ : পুরুষ	GNN1332212 ফটো উপলব্ধ	726 নাম : আরতী শীল স্বামীর নাম: অজিত শীল বাড়ির নং : n0094 বয়স : 76 লিঙ্গ : মহিলা	UJM2588242 ফটো উপলব্ধ
727 নাম : রুশ্মা প্রামানিক(শীল) স্বামীর নাম: যষ্ঠী কুমার শীল বাড়ির নং : n0094 বয়স : 39 লিঙ্গ : মহিলা	UJM1270669 ফটো উপলব্ধ	728 নাম : মায়ী শিল স্বামীর নাম: চিত্তরঞ্জন শীল বাড়ির নং : n0094 বয়স : 58 লিঙ্গ : মহিলা	GNN1332550 ফটো উপলব্ধ	729 নাম : বাসুদেব শীল পিতার নাম: নগেন্দ্রনাথ শীল বাড়ির নং : n0091 বয়স : 53 লিঙ্গ : পুরুষ	WB/10/061/153596 ফটো উপলব্ধ
730 নাম : সতীমা প্রামানিক (শীল) স্বামীর নাম: বাসুদেব শীল বাড়ির নং : n0091 বয়স : 34 লিঙ্গ : মহিলা	UJM1509587 ফটো উপলব্ধ	731 নাম : তপন শীল পিতার নাম: নগেন্দ্রনাথ শীল বাড়ির নং : n0091 বয়স : 50 লিঙ্গ : পুরুষ	WB/10/061/153597 ফটো উপলব্ধ	732 নাম : রাখী শীল(মন্ডল) স্বামীর নাম: তপন শীল বাড়ির নং : n0091 বয়স : 33 লিঙ্গ : মহিলা	UJM1509538 ফটো উপলব্ধ
733 নাম : মমতা শীল স্বামীর নাম: অনিল কুমার শীল বাড়ির নং : n0093 বয়স : 73 লিঙ্গ : মহিলা	WB/10/061/153605 ফটো উপলব্ধ	734 নাম : সঞ্জয় শীল পিতার নাম: অনিল কুমার শীল বাড়ির নং : n0093 বয়স : 51 লিঙ্গ : পুরুষ	WB/10/061/153608 ফটো উপলব্ধ	735 নাম : মামনী শীল স্বামীর নাম: সঞ্জয় শীল বাড়ির নং : n0093 বয়স : 32 লিঙ্গ : মহিলা	UJM1509546 ফটো উপলব্ধ
736 নাম : অজিতকুমার শীল পিতার নাম: মনীন্দ্রনাথ শীল বাড়ির নং : n0094 বয়স : 86 লিঙ্গ : পুরুষ	WB/10/061/153598 ফটো উপলব্ধ	737 নাম : চিত্তরঞ্জন শীল পিতার নাম: মনীন্দ্রনাথ শীল বাড়ির নং : n0094 বয়স : 62 লিঙ্গ : পুরুষ	UJM2226405 ফটো উপলব্ধ	738 নাম : মামনি শীল(প্রামানিক) স্বামীর নাম: উত্তম শীল বাড়ির নং : n0094 বয়স : 33 লিঙ্গ : মহিলা	UJM1399591 ফটো উপলব্ধ
739 নাম : সুচিত্রা শীল স্বামীর নাম: বুদ্ধদেব শীল বাড়ির নং : n0153 বয়স : 45 লিঙ্গ : মহিলা	GNN2692713 ফটো উপলব্ধ	740 নাম : সদানন্দ শীল পিতার নাম: নরেন্দ্রনাথ শীল বাড়ির নং : এন0092 বয়স : 70 লিঙ্গ : পুরুষ	UJM2016137 ফটো উপলব্ধ	741 নাম : নুরশিলা খাতুন পিতার নাম: শুকুরাদ্দিন সেখ বাড়ির নং : এন0140 বয়স : 24 লিঙ্গ : মহিলা	XMB2380764 ফটো উপলব্ধ
742 নাম : চপলাবালা শীল স্বামীর নাম: নগেন্দ্রনাথ শীল বাড়ির নং : n0091 বয়স : 86 লিঙ্গ : মহিলা	WB/10/061/153593 ফটো উপলব্ধ	743 নাম : বুদ্ধদেব শীল পিতার নাম: নগেন্দ্রনাথ শীল বাড়ির নং : n0091 বয়স : 55 লিঙ্গ : পুরুষ	UJM2226397 ফটো উপলব্ধ	744 নাম : মিতা সরকার স্বামীর নাম: কেশবচন্দ্র সরকার বাড়ির নং : n0057 বয়স : 61 লিঙ্গ : মহিলা	WB/10/061/153625 ফটো উপলব্ধ
745 নাম : বিজয় সরকার পিতার নাম: গোপালচন্দ্র সরকার বাড়ির নং : n0057 বয়স : 59 লিঙ্গ : পুরুষ	WB/10/061/153626 ফটো উপলব্ধ	746 নাম : অনিতা সরকার স্বামীর নাম: বিজয় সরকার বাড়ির নং : n0057 বয়স : 57 লিঙ্গ : মহিলা	WB/10/061/153627 ফটো উপলব্ধ	747 নাম : ইন্দ্রনীল সরকার পিতার নাম: মুকেশ সরকার বাড়ির নং : এন0206 বয়স : 27 লিঙ্গ : পুরুষ	UJM1867993 ফটো উপলব্ধ
748 নাম : মামনি সরকার স্বামীর নাম: মুকেশ সরকার বাড়ির নং : n0072 বয়স : 42 লিঙ্গ : মহিলা	GNN2334886 ফটো উপলব্ধ	749 নাম : শুভ্রনীল সরকার পিতার নাম: রাকেশ সরকার বাড়ির নং : এন0072 বয়স : 23 লিঙ্গ : পুরুষ	UJM2638369 ফটো উপলব্ধ	750 নাম : পূজা মাহাতো(সরকার) স্বামীর নাম: প্রসেনজিৎ সরকার বাড়ির নং : n0057 বয়স : 28 লিঙ্গ : মহিলা	UJM1796275 ফটো উপলব্ধ

751 নাম : প্রসেনজিৎ সরকার পিতার নাম: বিজয় সরকার বাড়ির নং : n0057 বয়স : 33 লিঙ্গ : পুরুষ	UJM1509439 ফটো উপলব্ধ	752 নাম : রনজিত কুমার সরকার পিতার নাম: গোপাল চন্দ্র সরকার বাড়ির নং : n0057 বয়স : 56 লিঙ্গ : পুরুষ	UJM1509256 ফটো উপলব্ধ	753 নাম : বিশ্বজিৎ সরকার পিতার নাম: কেশব সরকার বাড়ির নং : n0057 বয়স : 34 লিঙ্গ : পুরুষ	UJM1509322 ফটো উপলব্ধ
754 নাম : পরিতোষ সরকার পিতার নাম: হারাদন সরকার বাড়ির নং : n0072 বয়স : 77 লিঙ্গ : পুরুষ	WB/10/061/153619 ফটো উপলব্ধ	755 নাম : নারায়নী সরকার স্বামীর নাম: পরিতোষ সরকার বাড়ির নং : n0072 বয়স : 73 লিঙ্গ : মহিলা	WB/10/061/153620 ফটো উপলব্ধ	756 নাম : রাকেশ সরকার পিতার নাম: পরিতোষ সরকার বাড়ির নং : n0072 বয়স : 51 লিঙ্গ : পুরুষ	WB/10/061/153621 ফটো উপলব্ধ
757 নাম : সধিতা সরকার স্বামীর নাম: রাকেশ সরকার বাড়ির নং : n0072 বয়স : 45 লিঙ্গ : মহিলা	GNN2264794 ফটো উপলব্ধ	758 নাম : মুকেশ সরকার পিতার নাম: পরিতোষ সরকার বাড়ির নং : n0072 বয়স : 45 লিঙ্গ : পুরুষ	GNN0340075 ফটো উপলব্ধ	759 নাম : কৃষ্ণা সরকার পিতার নাম: প্রমথনাথ সরকার বাড়ির নং : n0089 বয়স : 69 লিঙ্গ : মহিলা	WB/10/061/153611 ফটো উপলব্ধ
760 নাম : প্রতাপ সরকার পিতার নাম: প্রদীপ কুমার সরকার বাড়ির নং : n0089 বয়স : 35 লিঙ্গ : পুরুষ	UJM1130731 ফটো উপলব্ধ	761 নাম : পিঙ্কি সরকার (দাস) স্বামীর নাম: প্রতাপ সরকার বাড়ির নং : n0089 বয়স : 36 লিঙ্গ : মহিলা	UJM1130640 ফটো উপলব্ধ	762 নাম : স্বাতী সরকার স্বামীর নাম: প্রদীপ সরকার বাড়ির নং : n0089 বয়স : 63 লিঙ্গ : মহিলা	WB/10/061/153610 ফটো উপলব্ধ
763 নাম : গোপালচন্দ্র সরকার পিতার নাম: গোকুলচন্দ্র সরকার বাড়ির নং : n0131 বয়স : 86 লিঙ্গ : পুরুষ	WB/10/061/153612 ফটো উপলব্ধ	764 নাম : পান্না সরকার পিতার নাম: গোপালচন্দ্র সরকার বাড়ির নং : n0131 বয়স : 55 লিঙ্গ : পুরুষ	WB/10/061/153614 ফটো উপলব্ধ	765 নাম : রেখা সরকার স্বামীর নাম: গোপাল সরকার বাড়ির নং : n0131 বয়স : 78 লিঙ্গ : মহিলা	WB/10/061/153613 ফটো উপলব্ধ
766 নাম : কার্তিকচন্দ্র সরকার পিতার নাম: গোকুলচন্দ্র সরকার বাড়ির নং : n0132 বয়স : 78 লিঙ্গ : পুরুষ	WB/10/061/153616 ফটো উপলব্ধ	767 নাম : প্রনতি সরকার স্বামীর নাম: কার্তিকচন্দ্র সরকার বাড়ির নং : n0132 বয়স : 71 লিঙ্গ : মহিলা	WB/10/061/153617 ফটো উপলব্ধ	768 নাম : কাজল সরকার পিতার নাম: কার্তিকচন্দ্র সরকার বাড়ির নং : n0132 বয়স : 51 লিঙ্গ : পুরুষ	WB/10/061/153618 ফটো উপলব্ধ
769 নাম : রিপন সেখ পিতার নাম: সাব্বেজদ্দিন সেখ বাড়ির নং : n0203 বয়স : 27 লিঙ্গ : পুরুষ	UJM1867969 ফটো উপলব্ধ	770 নাম : রাহুল সেখ পিতার নাম: নূর ইসলাম সেখ বাড়ির নং : n0205 বয়স : 27 লিঙ্গ : পুরুষ	UJM1867985 ফটো উপলব্ধ	771 নাম : আনেছা বিবি স্বামীর নাম: ছমির সেখ বাড়ির নং : n0146 বয়স : 60 লিঙ্গ : মহিলা	WB/10/061/153661 ফটো উপলব্ধ
772 নাম : শুভ দাস পিতার নাম: শিশির দাস বাড়ির নং : 212 বয়স : 29 লিঙ্গ : পুরুষ	UJM1796465 ফটো উপলব্ধ	773 নাম : বিউটি খাতুন বিবি স্বামীর নাম: নজরুল সেখ বাড়ির নং : n0147 বয়স : 29 লিঙ্গ : মহিলা	UJM1796432 ফটো উপলব্ধ	774 নাম : আসগর আলি সেখ পিতার নাম: জিন্নাত সেখ বাড়ির নং : n0150 বয়স : 30 লিঙ্গ : পুরুষ	UJM1796440 ফটো উপলব্ধ
775 নাম : তোজামোল সেখ পিতার নাম: ফৈয়ুমুদ্দিন সেখ বাড়ির নং : n0010 বয়স : 74 লিঙ্গ : পুরুষ	UJM2226306 ফটো উপলব্ধ	776 নাম : ইসরাফিল সেখ পিতার নাম: রুমুর সেখ বাড়ির নং : n0020 বয়স : 53 লিঙ্গ : পুরুষ	WB/10/061/153185 ফটো উপলব্ধ	777 নাম : তোহিরন বিবি স্বামীর নাম: ইসরাফিল সেখ বাড়ির নং : n0020 বয়স : 51 লিঙ্গ : মহিলা	WB/10/061/153186 ফটো উপলব্ধ
778 নাম : জাব্বার সেখ পিতার নাম: আনছার সেখ বাড়ির নং : n0122 বয়স : 56 লিঙ্গ : পুরুষ	WB/10/061/153679 ফটো উপলব্ধ	779 নাম : মতিমালা বিবি স্বামীর নাম: জাব্বার সেখ বাড়ির নং : n0122 বয়স : 52 লিঙ্গ : মহিলা	WB/10/061/153680 ফটো উপলব্ধ	780 নাম : খোরসেদ সেখ পিতার নাম: জাব্বার সেখ বাড়ির নং : n0122 বয়স : 31 লিঙ্গ : পুরুষ	UJM1634559 ফটো উপলব্ধ



781 নাম : জিয়াদ আলি সেখ পিতার নাম: আনছার সেখ বাড়ির নং : n0122 বয়স : 54 লিঙ্গ : পুরুষ	WB/10/061/153681	782 নাম : মরিয়ন বিবি স্বামীর নাম: জিয়াদ আলি সেখ বাড়ির নং : n0122 বয়স : 50 লিঙ্গ : মহিলা	WB/10/061/153682	783 নাম : জান্নাতন বিবি স্বামীর নাম: আনছার আলি সেখ বাড়ির নং : n0122 বয়স : 79 লিঙ্গ : মহিলা	WB/10/061/153678
784 নাম : মেহেবুল সেখ পিতার নাম: জিয়াদ সেখ বাড়ির নং : n0122 বয়স : 30 লিঙ্গ : পুরুষ	UJM1634567	785 নাম : ফজলু সেখ পিতার নাম: অজিত সেখ বাড়ির নং : n0127 বয়স : 66 লিঙ্গ : পুরুষ	UJM2218469	786 নাম : হাজেরা বিবি স্বামীর নাম: ফজলু সেখ বাড়ির নং : n0127 বয়স : 53 লিঙ্গ : মহিলা	UJM2891042
787 নাম : লালন চৌধুরী পিতার নাম: আমতি চৌধুরী বাড়ির নং : n0127 বয়স : 41 লিঙ্গ : পুরুষ	UJM1219138	788 নাম : আকসেদ সেখ পিতার নাম: আহম্মদ সেখ বাড়ির নং : n0133 বয়স : 83 লিঙ্গ : পুরুষ	WB/10/061/153674	789 নাম : সাফিয়া বিবি স্বামীর নাম: আকসেদ সেখ বাড়ির নং : n0133 বয়স : 78 লিঙ্গ : মহিলা	WB/10/061/153675
790 নাম : ইয়াসিন সেখ পিতার নাম: আকসেদ সেখ বাড়ির নং : n0133 বয়স : 33 লিঙ্গ : পুরুষ	UJM1509371	791 নাম : ইয়ামিন সেখ পিতার নাম: আকসেদ সেখ বাড়ির নং : n0133 বয়স : 36 লিঙ্গ : পুরুষ	UJM1399443	792 নাম : কোহিনুর বিবি স্বামীর নাম: জাহিরুদ্দিন সেখ বাড়ির নং : n0012 বয়স : 42 লিঙ্গ : মহিলা	GNN2333821
793 নাম : কবেলা সেখ পিতার নাম: জাহিরুদ্দিন সেখ বাড়ির নং : n0233 বয়স : 26 লিঙ্গ : পুরুষ	UJM1905272	794 নাম : হিরু বিবি স্বামীর নাম: সাইফুল ইসলাম বাড়ির নং : n0147 বয়স : 29 লিঙ্গ : মহিলা	UJM1796358	795 নাম : নয়নতারা খাতুন বিবি স্বামীর নাম: মিনারুল সেখ বাড়ির নং : n0145 বয়স : 33 লিঙ্গ : মহিলা	UJM1796366
796 নাম : মরিয়ম খাতুন স্বামীর নাম: জাব্বারুল সেখ বাড়ির নং : N0148 বয়স : 27 লিঙ্গ : মহিলা	UJM2421857	797 নাম : নাজমা খাতুন স্বামীর নাম: রিপন সেখ বাড়ির নং : নং 0203 বয়স : 26 লিঙ্গ : মহিলা	UJM2547388	798 নাম : উনজিলা খাতুন স্বামীর নাম: ইসাবুল সেখ বাড়ির নং : নং 0149 বয়স : 24 লিঙ্গ : মহিলা	UJM2547396
799 নাম : ইসাবুল সেখ পিতার নাম: সাবেজুদ্দিন সেখ বাড়ির নং : n0149 বয়স : 29 লিঙ্গ : পুরুষ	UJM1796390	800 নাম : ছানুয়ারা বিবি(খাতুন) স্বামীর নাম: বাবর আলি সেখ বাড়ির নং : n0146 বয়স : 38 লিঙ্গ : মহিলা	UJM1796200	801 নাম : মুকাদ্দেস সেখ পিতার নাম: ছমির সেখ বাড়ির নং : n0146 বয়স : 47 লিঙ্গ : পুরুষ	GNN2334944
802 নাম : বাসেরা বিবি স্বামীর নাম: মিরাজ সেখ বাড়ির নং : n0155 বয়স : 41 লিঙ্গ : মহিলা	GNN2335008	803 নাম : মইদুল সেখ পিতার নাম: ইসরাফিল সেখ বাড়ির নং : এন0020 বয়স : 28 লিঙ্গ : পুরুষ	UJM2639235	804 নাম : রিজু খাতুন স্বামীর নাম: প্রসেনজিৎ সেখ বাড়ির নং : এন0150 বয়স : 23 লিঙ্গ : মহিলা	UJM2638781
805 নাম : আভারুল সেখ পিতার নাম: মিরাজ সেখ বাড়ির নং : এন00155 বয়স : 23 লিঙ্গ : পুরুষ	UJM2638393	806 নাম : রবিউল সেখ পিতার নাম: ইব্রাহিম সেখ বাড়ির নং : এন00140 বয়স : 23 লিঙ্গ : পুরুষ	UJM2638526	807 নাম : মিরাজ সেখ পিতার নাম: বাবরালী সেখ বাড়ির নং : n0155 বয়স : 51 লিঙ্গ : পুরুষ	UJM2692580
808 নাম : সিমাৰুল সেখ পিতার নাম: আবাজুদ্দিন সেখ বাড়ির নং : মোক্তারপুর বয়স : 35 লিঙ্গ : পুরুষ	UJM2692762	809 নাম : সাব্বিরা খাতুন স্বামীর নাম: অসাদুল সেখ বাড়ির নং : এন0155 বয়স : 28 লিঙ্গ : মহিলা	UJM2752400	810 নাম : মৌমিতা ঘোষ স্বামীর নাম: সৌরভ দাস বাড়ির নং : এন0060 বয়স : 24 লিঙ্গ : মহিলা	RJG2661098



811 নাম : রহিমা খাতুন স্বামীর নাম: মইদুল সেখ বাড়ির নং : এন0020 বয়স : 23 লিঙ্গ : মহিলা	UJM2639425 ফটো উপলব্ধ	812 নাম : কম্পনা বিবি স্বামীর নাম: আসাদুল মন্ডল বাড়ির নং : n0172 বয়স : 41 লিঙ্গ : মহিলা	GNN2334977 ফটো উপলব্ধ	813 নাম : মারজিয়া বিবি স্বামীর নাম: মইদুল মন্ডল বাড়ির নং : n0010 বয়স : 33 লিঙ্গ : মহিলা	UJM1634807 ফটো উপলব্ধ
814 নাম : জায়েদা বিবি স্বামীর নাম: আনারুল সেখ বাড়ির নং : n0134 বয়স : 58 লিঙ্গ : মহিলা	UJM2588366 ফটো উপলব্ধ	815 নাম : মনিরুল মন্ডল পিতার নাম: তোজামোল মন্ডল বাড়ির নং : n0010 বয়স : 40 লিঙ্গ : পুরুষ	GNN2537686 ফটো উপলব্ধ	816 নাম : সুখজান বিবি স্বামীর নাম: সাবেজুদ্দিন সেখ বাড়ির নং : n0149 বয়স : 54 লিঙ্গ : মহিলা	UJM2433019 ফটো উপলব্ধ
817 নাম : আসাদুল মন্ডল পিতার নাম: মোজামোল মন্ডল বাড়ির নং : n0172 বয়স : 46 লিঙ্গ : পুরুষ	UJM2588291 ফটো উপলব্ধ	818 নাম : ইসাদুল সেখ পিতার নাম: সিরাজ সেখ বাড়ির নং : n0156 বয়স : 34 লিঙ্গ : পুরুষ	GNN2538296 ফটো উপলব্ধ	819 নাম : আনারুল সেখ পিতার নাম: মোক্তার সেখ বাড়ির নং : n0134 বয়স : 61 লিঙ্গ : পুরুষ	UJM2588374 ফটো উপলব্ধ
820 নাম : মইদুল মন্ডল পিতার নাম: তোজামোল মন্ডল বাড়ির নং : n0010 বয়স : 41 লিঙ্গ : পুরুষ	GNN2537678 ফটো উপলব্ধ	821 নাম : মঞ্জিরা বিবি স্বামীর নাম: তোজামোল মন্ডল বাড়ির নং : n0010 বয়স : 66 লিঙ্গ : মহিলা	GNN2333649 ফটো উপলব্ধ	822 নাম : জিয়ারুল সেখ পিতার নাম: আবেজুদ্দিন সেখ বাড়ির নং : N0148 বয়স : 24 লিঙ্গ : পুরুষ	UJM2422970 ফটো উপলব্ধ
823 নাম : সাহিনুর খাতুন স্বামীর নাম: মহাবুল সেখ বাড়ির নং : নং 0149 বয়স : 27 লিঙ্গ : মহিলা	UJM2547420 ফটো উপলব্ধ	824 নাম : রূপবানু বিবি স্বামীর নাম: মনিরুল মন্ডল বাড়ির নং : n0010 বয়স : 39 লিঙ্গ : মহিলা	UJM0592733 ফটো উপলব্ধ	825 নাম : আশিফ মন্ডল পিতার নাম: মনিরুল মন্ডল বাড়ির নং : এন0010 বয়স : 20 লিঙ্গ : পুরুষ	UJM2880862 ফটো উপলব্ধ
826 নাম : সাহিমা খাতুন স্বামীর নাম: সীমারুল সেখ বাড়ির নং : N0148 বয়স : 35 লিঙ্গ : মহিলা	UJM2421584 ফটো উপলব্ধ	827 নাম : খাদিজা খাতুন স্বামীর নাম: খোরসেদ সেখ বাড়ির নং : N0122 বয়স : 25 লিঙ্গ : মহিলা	UJM2422228 ফটো উপলব্ধ	828 নাম : রাহুল সেখ পিতার নাম: জহিরুদ্দিন সেখ বাড়ির নং : নং 0012 বয়স : 24 লিঙ্গ : পুরুষ	UJM2416691 ফটো উপলব্ধ
829 নাম : নজরুল সেখ পিতার নাম: আমির সেখ বাড়ির নং : n0147 বয়স : 39 লিঙ্গ : পুরুষ	GNN2538213 ফটো উপলব্ধ	830 নাম : জহিরুদ্দিন সেখ পিতার নাম: হিপাজ সেখ বাড়ির নং : n0012 বয়স : 52 লিঙ্গ : পুরুষ	UJM2217032 ফটো উপলব্ধ	831 নাম : মাহামুদা খাতুন স্বামীর নাম: জি. যারুল শেখ বাড়ির নং : এন0148 বয়স : 22 লিঙ্গ : মহিলা	UJM2804177 ফটো উপলব্ধ
832 নাম : সুমিতা খাতুন স্বামীর নাম: ইয়াসীন শেখ বাড়ির নং : এন0133 বয়স : 23 লিঙ্গ : মহিলা	UJM2804508 ফটো উপলব্ধ	833 নাম : জুলেখা খাতুন স্বামীর নাম: ইসাবুল সেখ বাড়ির নং : এন0150 বয়স : 23 লিঙ্গ : মহিলা	UJM2803997 ফটো উপলব্ধ	834 নাম : কুণ্ড বিবি স্বামীর নাম: নুর ইসলাম সেখ বাড়ির নং : n0134 বয়স : 55 লিঙ্গ : মহিলা	UJM2832418 ফটো উপলব্ধ
835 নাম : জীবল্লোছা বিবি স্বামীর নাম: মোজামোল সেখ বাড়ির নং : n0172 বয়স : 66 লিঙ্গ : মহিলা	WB/10/061/153758 ফটো উপলব্ধ	836 নাম : রিম্পা বিবি স্বামীর নাম: মইদুল সেখ বাড়ির নং : এন0170 বয়স : 25 লিঙ্গ : মহিলা	UJM2016152 ফটো উপলব্ধ	837 নাম : তারাকফোন বিবি স্বামীর নাম: ইসমাইল সেখ বাড়ির নং : n0163 বয়স : 63 লিঙ্গ : মহিলা	UJM2226389 ফটো উপলব্ধ
838 নাম : রোজিনা বিবি স্বামীর নাম: সানুয়ার সেখ বাড়ির নং : এন0147 বয়স : 27 লিঙ্গ : মহিলা	UJM2016228 ফটো উপলব্ধ	839 নাম : ওসমান মণ্ডল পিতার নাম: মওলা বক্স মণ্ডল বাড়ির নং : n0134 বয়স : 34 লিঙ্গ : পুরুষ	UJM1219237 ফটো উপলব্ধ	840 নাম : ইব্রাহিম সেখ পিতার নাম: নুরমান সেখ বাড়ির নং : n0140 বয়স : 66 লিঙ্গ : পুরুষ	WB/10/061/153635 ফটো উপলব্ধ



841 নাম : কামরুল সেখ পিতার নাম: ইব্রাহিম সেখ বাড়ির নং : n0140 বয়স : 42 লিঙ্গ : পুরুষ	GNN2538338 ফটো উপলব্ধ	842 নাম : খাইরন বিবি স্বামীর নাম: ইব্রাহিম সেখ বাড়ির নং : n0140 বয়স : 40 লিঙ্গ : মহিলা	GNN2538346 ফটো উপলব্ধ	843 নাম : টগোরা বিবি স্বামীর নাম: কামারুল সেখ বাড়ির নং : n0140 বয়স : 32 লিঙ্গ : মহিলা	UJM1634880 ফটো উপলব্ধ
844 নাম : সমিরুল সেখ পিতার নাম: ইব্রাহিম সেখ বাড়ির নং : এন0140 বয়স : 20 লিঙ্গ : পুরুষ	UJM2880284 ফটো উপলব্ধ	845 নাম : ফরিদ সেখ পিতার নাম: জঙ্গলী সেখ বাড়ির নং : n0145 বয়স : 68 লিঙ্গ : পুরুষ	WB/10/061/153658 ফটো উপলব্ধ	846 নাম : মদিনা বিবি স্বামীর নাম: ফরিদ সেখ বাড়ির নং : n0145 বয়স : 63 লিঙ্গ : মহিলা	WB/10/061/153659 ফটো উপলব্ধ
847 নাম : ইসরাইল সেখ পিতার নাম: ফরিদ সেখ বাড়ির নং : n0145 বয়স : 46 লিঙ্গ : পুরুষ	GNN2334928 ফটো উপলব্ধ	848 নাম : আলতাফন বিবি স্বামীর নাম: ইসরাইল সেখ বাড়ির নং : n0145 বয়স : 40 লিঙ্গ : মহিলা	GNN2538254 ফটো উপলব্ধ	849 নাম : মিনারুল সেখ পিতার নাম: ফরিদ সেখ বাড়ির নং : n0145 বয়স : 45 লিঙ্গ : পুরুষ	GNN2334936 ফটো উপলব্ধ
850 নাম : জিয়াবুল সেখ পিতার নাম: ফরিদ সেখ বাড়ির নং : n0145 বয়স : 34 লিঙ্গ : পুরুষ	UJM1634682 ফটো উপলব্ধ	851 নাম : ববিতা খাতুন পিতার নাম: ইসরাইল সেখ বাড়ির নং : এন0145 বয়স : 20 লিঙ্গ : মহিলা	UJM2881423 ফটো উপলব্ধ	852 নাম : ছমির সেখ পিতার নাম: জঙ্গলী সেখ বাড়ির নং : n0146 বয়স : 65 লিঙ্গ : পুরুষ	WB/10/061/153660 ফটো উপলব্ধ
853 নাম : মেনোকা বিবি স্বামীর নাম: মুকাদ্দেস সেখ বাড়ির নং : n0146 বয়স : 40 লিঙ্গ : মহিলা	GNN2538262 ফটো উপলব্ধ	854 নাম : মীরকাশেম সেখ পিতার নাম: আলিমুদ্দিন সেখ বাড়ির নং : n0147 বয়স : 63 লিঙ্গ : পুরুষ	UJM2226637 ফটো উপলব্ধ	855 নাম : আমির সেখ পিতার নাম: জঙ্গলী সেখ বাড়ির নং : n0147 বয়স : 65 লিঙ্গ : পুরুষ	WB/10/061/153662 ফটো উপলব্ধ
856 নাম : মাছুমা বিবি স্বামীর নাম: আমির সেখ বাড়ির নং : n0147 বয়স : 58 লিঙ্গ : মহিলা	WB/10/061/153663 ফটো উপলব্ধ	857 নাম : মন্তুফা সেখ পিতার নাম: আমির সেখ বাড়ির নং : n0147 বয়স : 43 লিঙ্গ : পুরুষ	GNN2335602 ফটো উপলব্ধ	858 নাম : সানুয়ার সেখ পিতার নাম: আমির সেখ বাড়ির নং : n0147 বয়স : 36 লিঙ্গ : পুরুষ	UJM1399476 ফটো উপলব্ধ
859 নাম : সাইফুল ইসলাম পিতার নাম: মীরকাশেম সেখ বাড়ির নং : n0147 বয়স : 38 লিঙ্গ : পুরুষ	UJM0598581 ফটো উপলব্ধ	860 নাম : নজরুল মন্ডল পিতার নাম: লতিব মন্ডল বাড়ির নং : n0147 বয়স : 38 লিঙ্গ : পুরুষ	UJM1219435 ফটো উপলব্ধ	861 নাম : আবেজুদ্দিন সেখ পিতার নাম: জঙ্গলী সেখ বাড়ির নং : n0148 বয়স : 60 লিঙ্গ : পুরুষ	WB/10/061/153664 ফটো উপলব্ধ
862 নাম : জানারুল সেখ পিতার নাম: আবেজুদ্দিন সেখ বাড়ির নং : n0148 বয়স : 36 লিঙ্গ : পুরুষ	GNN2776979 ফটো উপলব্ধ	863 নাম : রেহেনা বিবি স্বামীর নাম: জানারুল সেখ বাড়ির নং : n0148 বয়স : 33 লিঙ্গ : মহিলা	UJM1399468 ফটো উপলব্ধ	864 নাম : জাক্বারুল সেখ পিতার নাম: আবেজুদ্দিন সেখ বাড়ির নং : n0148 বয়স : 32 লিঙ্গ : পুরুষ	UJM1399450 ফটো উপলব্ধ
865 নাম : নুরজাহান বিবি স্বামীর নাম: আরেজুদ্দিন সেখ বাড়ির নং : n0148 বয়স : 57 লিঙ্গ : মহিলা	WB/10/061/153665 ফটো উপলব্ধ	866 নাম : সাবেজুদ্দিন সেখ পিতার নাম: জঙ্গলী সেখ বাড়ির নং : n0149 বয়স : 57 লিঙ্গ : পুরুষ	WB/10/061/153666 ফটো উপলব্ধ	867 নাম : সাহাবুল সেখ পিতার নাম: সাবেজুদ্দিন সেখ বাড়ির নং : n0149 বয়স : 33 লিঙ্গ : পুরুষ	UJM1399435 ফটো উপলব্ধ
868 নাম : বেবিনা বিবি স্বামীর নাম: সাহাবুল সেখ বাড়ির নং : n0149 বয়স : 30 লিঙ্গ : মহিলা	UJM1634872 ফটো উপলব্ধ	869 নাম : মহাবুল সেখ পিতার নাম: সাবেজুদ্দিন সেখ বাড়ির নং : n0149 বয়স : 33 লিঙ্গ : পুরুষ	UJM1509363 ফটো উপলব্ধ	870 নাম : আবুতাহের সেখ পিতার নাম: ফরমান সেখ বাড়ির নং : n0150 বয়স : 49 লিঙ্গ : পুরুষ	WB/10/061/153653 ফটো উপলব্ধ



871 নাম : বালাজান বিবি স্বামীর নাম: আবুতাহের সেখ বাড়ির নং : n0150 বয়স : 52 লিঙ্গ : মহিলা	WB/10/061/153654	ফটো উপলব্ধ	872 নাম : হাসিবুল সেখ পিতার নাম: আবুতাহের সেখ বাড়ির নং : n0150 বয়স : 32 লিঙ্গ : পুরুষ	UJM1509330	ফটো উপলব্ধ	873 নাম : ছালাম সেখ পিতার নাম: ফরমান সেখ বাড়ির নং : n0150 বয়স : 42 লিঙ্গ : পুরুষ	GNN2616910	ফটো উপলব্ধ
874 নাম : আবুল সেখ পিতার নাম: নিয়ামোত সেখ বাড়ির নং : n0170 বয়স : 71 লিঙ্গ : পুরুষ	UJM2218402	ফটো উপলব্ধ	875 নাম : ফজিলা বিবি স্বামীর নাম: আবুল সেখ বাড়ির নং : n0170 বয়স : 66 লিঙ্গ : মহিলা	UJM2218311	ফটো উপলব্ধ	876 নাম : রহিদুল সেখ পিতার নাম: আবুল সেখ বাড়ির নং : n0170 বয়স : 45 লিঙ্গ : পুরুষ	GNN2692622	ফটো উপলব্ধ
877 নাম : আসরাফুন বিবি স্বামীর নাম: রহিদুল সেখ বাড়ির নং : বয়স : 39 লিঙ্গ : মহিলা	GNN2691681	ফটো উপলব্ধ	878 নাম : মইদুল সেখ পিতার নাম: আবুল সেখ বাড়ির নং : n0170 বয়স : 35 লিঙ্গ : পুরুষ	UJM1318575	ফটো উপলব্ধ	879 নাম : সাইফুল সেখ পিতার নাম: রুমর সেখ বাড়ির নং : n0171 বয়স : 39 লিঙ্গ : পুরুষ	UJM1318427	ফটো উপলব্ধ
880 নাম : ইসমাইল সেখ পিতার নাম: ইমরান সেখ বাড়ির নং : n0163 বয়স : 76 লিঙ্গ : পুরুষ	UJM2226371	ফটো উপলব্ধ	881 নাম : হাসানুর জামান সেখ পিতার নাম: ইসমাইল সেখ বাড়ির নং : n0163 বয়স : 47 লিঙ্গ : পুরুষ	GNN2054864	ফটো উপলব্ধ	882 নাম : নাজেফা খাতুন স্বামীর নাম: হাসানুর জামান সেখ বাড়ির নং : n0163 বয়স : 36 লিঙ্গ : মহিলা	UJM1399575	ফটো উপলব্ধ
883 নাম : বাবর আলি সেখ পিতার নাম: হৈতুল্লা সেখ বাড়ির নং : n0155 বয়স : 70 লিঙ্গ : পুরুষ	GNN2334985	ফটো উপলব্ধ	884 নাম : আসাদুল সেখ পিতার নাম: বাবর আলি সেখ বাড়ির নং : n0155 বয়স : 34 লিঙ্গ : পুরুষ	UJM1634443	ফটো উপলব্ধ	885 নাম : মাসাদুল সেখ পিতার নাম: বাবর আলি সেখ বাড়ির নং : n0155 বয়স : 31 লিঙ্গ : পুরুষ	UJM1634450	ফটো উপলব্ধ
886 নাম : আমজাদ সেখ পিতার নাম: বাবরআলি সেখ বাড়ির নং : n0155 বয়স : 42 লিঙ্গ : পুরুষ	GNN2616928	ফটো উপলব্ধ	887 নাম : আনসুরা খাতুন স্বামীর নাম: মাসাদুল সেখ বাড়ির নং : এন0155 বয়স : 22 লিঙ্গ : মহিলা	UJM2872380	ফটো উপলব্ধ	888 নাম : সিরাজ সেখ পিতার নাম: হৈতুল্লা সেখ বাড়ির নং : n0156 বয়স : 67 লিঙ্গ : পুরুষ	WB/10/061/153646	ফটো উপলব্ধ
889 নাম : সারিফা খাতুন বিবি স্বামীর নাম: সিরাজ সেখ বাড়ির নং : n0156 বয়স : 42 লিঙ্গ : মহিলা	UJM1399492	ফটো উপলব্ধ	890 নাম : সানোয়ার সেখ পিতার নাম: সিরাজ সেখ বাড়ির নং : n0156 বয়স : 42 লিঙ্গ : পুরুষ	GNN2538304	ফটো উপলব্ধ	891 নাম : জরিলা খাতুন স্বামীর নাম: সানোয়ার সেখ বাড়ির নং : n0156 বয়স : 32 লিঙ্গ : মহিলা	UJM1634856	ফটো উপলব্ধ
892 নাম : জ্যোৎস্না বিবি স্বামীর নাম: ইসাদুল সেখ বাড়ির নং : n0156 বয়স : 32 লিঙ্গ : মহিলা	UJM1399583	ফটো উপলব্ধ	893 নাম : সাকিনা বিবি স্বামীর নাম: সালাম সেখ বাড়ির নং : n0150 বয়স : 39 লিঙ্গ : মহিলা	GNN2776938	ফটো উপলব্ধ	894 নাম : প্রসেনজিৎ সেখ পিতার নাম: আবু তাহের সেখ বাড়ির নং : n0150 বয়স : 35 লিঙ্গ : পুরুষ	UJM1318682	ফটো উপলব্ধ
895 নাম : রৌশনারা বিবি স্বামীর নাম: রাজ্জাক সেখ বাড়ির নং : n0151 বয়স : 63 লিঙ্গ : মহিলা	WB/10/061/153652	ফটো উপলব্ধ	896 নাম : রফিকুল সেখ পিতার নাম: রাজ্জাক সেখ বাড়ির নং : n0151 বয়স : 47 লিঙ্গ : পুরুষ	GNN1574490	ফটো উপলব্ধ	897 নাম : জুলিয়া বিবি স্বামীর নাম: রফিকুল সেখ বাড়ির নং : n0151 বয়স : 40 লিঙ্গ : মহিলা	GNN2538288	ফটো উপলব্ধ
898 নাম : সামাদুল সেখ পিতার নাম: রাজ্জাক সেখ বাড়ির নং : n0151 বয়স : 38 লিঙ্গ : পুরুষ	UJM1130657	ফটো উপলব্ধ	899 নাম : সাবের সেখ পিতার নাম: রাজ্জাক সেখ বাড়ির নং : 212 বয়স : 36 লিঙ্গ : পুরুষ	UJM1130830	ফটো উপলব্ধ	900 নাম : উর্মিলা খাতুন বিবি স্বামীর নাম: সাবের সেখ বাড়ির নং : 218 বয়স : 35 লিঙ্গ : মহিলা	UJM1130848	ফটো উপলব্ধ

901 নাম : পদ্মিনী হালদার স্বামীর নাম: সঞ্জয় হালদার বাড়ির নং : n0067 বয়স : 39 লিঙ্গ : মহিলা	GNN2538395 ফটো উপলব্ধ	902 নাম : রিংকু হালদার পিতার নাম: মৃত্যুঞ্জয় হালদার বাড়ির নং : n0067 বয়স : 47 লিঙ্গ : পুরুষ	GNN2054971 ফটো উপলব্ধ	903 নাম : সোমেন হালদার পিতার নাম: মৃত্যুঞ্জয় হালদার বাড়ির নং : n0067 বয়স : 40 লিঙ্গ : পুরুষ	GNN2616944 ফটো উপলব্ধ
904 নাম : পূর্ণিমা হালদার স্বামীর নাম: সোমেন হালদার বাড়ির নং : n0067 বয়স : 38 লিঙ্গ : মহিলা	GNN2538379 ফটো উপলব্ধ	905 নাম : চিত্তরঞ্জন হালদার পিতার নাম: বিপদভঞ্জন হালদার বাড়ির নং : n0068 বয়স : 65 লিঙ্গ : পুরুষ	UJM2928703 ফটো উপলব্ধ	906 নাম : পার্বতী হালদার স্বামীর নাম: চিত্তরঞ্জন হালদার বাড়ির নং : n0068 বয়স : 63 লিঙ্গ : মহিলা	WB/10/061/153698 ফটো উপলব্ধ
907 নাম : সোমনাথ হালদার পিতার নাম: চিত্তরঞ্জন হালদার বাড়ির নং : n0068 বয়স : 42 লিঙ্গ : পুরুষ	GNN2264828 ফটো উপলব্ধ	908 নাম : রঞ্জিত হালদার পিতার নাম: বিপদভঞ্জন হালদার বাড়ির নং : n0068 বয়স : 68 লিঙ্গ : পুরুষ	UJM2226694 ফটো উপলব্ধ	909 নাম : শঙ্করী হালদার স্বামীর নাম: রঞ্জিত হালদার বাড়ির নং : n0068 বয়স : 61 লিঙ্গ : মহিলা	UJM2226702 ফটো উপলব্ধ
910 নাম : সুব্রত হালদার পিতার নাম: রঞ্জিত হালদার বাড়ির নং : n0068 বয়স : 31 লিঙ্গ : পুরুষ	UJM1509355 ফটো উপলব্ধ	911 নাম : যোগমায়া হালদার স্বামীর নাম: অসিত হালদার বাড়ির নং : n0068 বয়স : 47 লিঙ্গ : মহিলা	GNN1332642 ফটো উপলব্ধ	912 নাম : রেনুকা হালদার স্বামীর নাম: ধনঞ্জয় হালদার বাড়ির নং : n0069 বয়স : 71 লিঙ্গ : মহিলা	GNN1332634 ফটো উপলব্ধ
913 নাম : সোনালী হালদার মায়ের নাম: রেনুকা হালদার বাড়ির নং : n0069 বয়স : 45 লিঙ্গ : মহিলা	UJM0599084 ফটো উপলব্ধ	914 নাম : বাপি হালদার পিতার নাম: ধনঞ্জয় হালদার বাড়ির নং : n0069 বয়স : 55 লিঙ্গ : পুরুষ	GNN2335032 ফটো উপলব্ধ	915 নাম : অলোকা হালদার স্বামীর নাম: সন্তোষ হালদার বাড়ির নং : n0069 বয়স : 46 লিঙ্গ : মহিলা	GNN2335081 ফটো উপলব্ধ
916 নাম : বিশ্বনাথ হালদার পিতার নাম: রামপদ হালদার বাড়ির নং : n0075 বয়স : 61 লিঙ্গ : পুরুষ	WB/10/061/153709 ফটো উপলব্ধ	917 নাম : চন্দনা হালদার স্বামীর নাম: বিশ্বনাথ হালদার বাড়ির নং : n0075 বয়স : 58 লিঙ্গ : মহিলা	WB/10/061/153710 ফটো উপলব্ধ	918 নাম : সঞ্জয় হালদার পিতার নাম: বিশ্বনাথ হালদার বাড়ির নং : n0075 বয়স : 40 লিঙ্গ : পুরুষ	GNN2335651 ফটো উপলব্ধ
919 নাম : প্রীতিলতা হালদার স্বামীর নাম: সঞ্জয় হালদার বাড়ির নং : n0075 বয়স : 40 লিঙ্গ : মহিলা	GNN2616936 ফটো উপলব্ধ	920 নাম : সুকুমার হালদার পিতার নাম: রামপদ হালদার বাড়ির নং : n0075 বয়স : 58 লিঙ্গ : পুরুষ	WB/10/061/153715 ফটো উপলব্ধ	921 নাম : জ্যোৎস্না হালদার স্বামীর নাম: সুকুমার হালদার বাড়ির নং : n0075 বয়স : 39 লিঙ্গ : মহিলা	GNN2335669 ফটো উপলব্ধ
922 নাম : সন্তোষ হালদার পিতার নাম: রামপদ হালদার বাড়ির নং : n0075 বয়স : 56 লিঙ্গ : পুরুষ	WB/10/061/153713 ফটো উপলব্ধ	923 নাম : মায়াবতী হালদার স্বামীর নাম: সাধন হালদার বাড়ির নং : n0075 বয়স : 37 লিঙ্গ : মহিলা	GNN2692648 ফটো উপলব্ধ	924 নাম : সাধন কুমার হালদার পিতার নাম: রামপদ হালদার বাড়ির নং : n0075 বয়স : 52 লিঙ্গ : পুরুষ	WB/10/061/153708 ফটো উপলব্ধ
925 নাম : রিনা হালদার স্বামীর নাম: বিশ্বজিত হালদার বাড়ির নং : N0076 বয়স : 26 লিঙ্গ : মহিলা	UJM2421212 ফটো উপলব্ধ	926 নাম : সুশুমা ঘোষ স্বামীর নাম: নিশীথ ঘোষ বাড়ির নং : এন0069 বয়স : 25 লিঙ্গ : মহিলা	UJM2016111 ফটো উপলব্ধ	927 নাম : চন্দনা হালদার স্বামীর নাম: সাগর হালদার বাড়ির নং : এন0076 বয়স : 41 লিঙ্গ : মহিলা	UJM2015956 ফটো উপলব্ধ
928 নাম : নমিতা হালদার স্বামীর নাম: সোমনাথ হালদার বাড়ির নং : n0016 বয়স : 36 লিঙ্গ : মহিলা	UJM1218569 ফটো উপলব্ধ	929 নাম : সাবিনা খাতুন পিতার নাম: জিয়াদ আলি সেখ বাড়ির নং : এন0122 বয়স : 28 লিঙ্গ : মহিলা	UJM1905165 ফটো উপলব্ধ	930 নাম : পঞ্চবতী হালদার স্বামীর নাম: ধনঞ্জয় হালদার বাড়ির নং : n0066 বয়স : 71 লিঙ্গ : মহিলা	WB/10/061/153702 ফটো উপলব্ধ

931 নাম : প্রনব হালদার মায়ের নাম: পঞ্চবতী হালদার বাড়ির নং : n0066 বয়স : 44 লিঙ্গ : পুরুষ	GNN2055713 ফটো উপলব্ধ	932 নাম : প্রীথনা হালদার স্বামীর নাম: প্রনব হালদার বাড়ির নং : n0066 বয়স : 37 লিঙ্গ : মহিলা	UJM0599076 ফটো উপলব্ধ	933 নাম : সঞ্জিত হালদার পিতার নাম: ধনঞ্জয় হালদার বাড়ির নং : n0066 বয়স : 37 লিঙ্গ : পুরুষ	GNN2691723 ফটো উপলব্ধ
934 নাম : প্রশান্ত কুমার হালদার মায়ের নাম: পঞ্চবতী হালদার বাড়ির নং : n0066 বয়স : 40 লিঙ্গ : পুরুষ	GNN2055580 ফটো উপলব্ধ	935 নাম : সঞ্জয় হালদার পিতার নাম: মৃত্যঞ্জয় হালদার বাড়ির নং : n0067 বয়স : 50 লিঙ্গ : পুরুষ	WB/10/061/153703 ফটো উপলব্ধ	936 নাম : চন্দ্রা দাস স্বামীর নাম: বরুণ দাস বাড়ির নং : n0075 বয়স : 48 লিঙ্গ : মহিলা	UJM1318484 ফটো উপলব্ধ
937 নাম : সুস্মিতা হালদার পিতার নাম: সঞ্জয় হালদার বাড়ির নং : 00 বয়স : 20 লিঙ্গ : মহিলা	UJM2918332 ফটো উপলব্ধ	938 নাম : রবীন্দ্রনাথ হালদার পিতার নাম: রামপদ হালদার বাড়ির নং : n0076 বয়স : 71 লিঙ্গ : পুরুষ	WB/10/061/153705 ফটো উপলব্ধ	939 নাম : সাগর হালদার পিতার নাম: রবীন্দ্রনাথ হালদার বাড়ির নং : n0076 বয়স : 38 লিঙ্গ : পুরুষ	GNN2616951 ফটো উপলব্ধ
940 নাম : শম্ভু হালদার পিতার নাম: রামপদ হালদার বাড়ির নং : n0076 বয়স : 57 লিঙ্গ : পুরুষ	WB/10/061/153711 ফটো উপলব্ধ	941 নাম : সুলেখা হালদার স্বামীর নাম: শম্ভুনাথ হালদার বাড়ির নং : n0076 বয়স : 53 লিঙ্গ : মহিলা	WB/10/061/153712 ফটো উপলব্ধ	942 নাম : দেবনাথ হালদার পিতার নাম: চিত্তরঞ্জন হালদার বাড়ির নং : n0068 বয়স : 38 লিঙ্গ : পুরুষ	GNN2691707 ফটো উপলব্ধ
943 নাম : সোনালী হালদার স্বামীর নাম: দেবনাথ হালদার বাড়ির নং : n0068 বয়স : 39 লিঙ্গ : মহিলা	UJM0599019 ফটো উপলব্ধ	944 নাম : শর্মিষ্ঠা হালদার স্বামীর নাম: রিংকু হালদার বাড়ির নং : n0067 বয়স : 36 লিঙ্গ : মহিলা	UJM1318690 ফটো উপলব্ধ	945 নাম : অসিত হালদার পিতার নাম: বিপদভঞ্জন হালদার বাড়ির নং : n0068 বয়স : 56 লিঙ্গ : পুরুষ	UJM2588119 ফটো উপলব্ধ
946 নাম : শিবনাথ হালদার পিতার নাম: অসিত হালদার বাড়ির নং : এন0068 বয়স : 23 লিঙ্গ : পুরুষ	UJM2638591 ফটো উপলব্ধ	947 নাম : প্রিয়া হালদার স্বামীর নাম: মিতুন হালদার বাড়ির নং : n0192 বয়স : 30 লিঙ্গ : মহিলা	UJM1838374 ফটো উপলব্ধ	948 নাম : কুমা হালদার স্বামীর নাম: বাপী হালদার বাড়ির নং : n0007 বয়স : 38 লিঙ্গ : মহিলা	UJM1218858 ফটো উপলব্ধ
949 নাম : আয়েসা খাতুন স্বামীর নাম: ইয়াসিন মন্ডল বাড়ির নং : এন0050 বয়স : 26 লিঙ্গ : মহিলা	ZQN1960012 ফটো উপলব্ধ	950 নাম : বিশুজিত হালদার পিতার নাম: শম্ভু হালদার বাড়ির নং : n0076 বয়স : 29 লিঙ্গ : পুরুষ	UJM1796226 ফটো উপলব্ধ	951 নাম : আলো হালদার পিতার নাম: নিরঞ্জন হালদার বাড়ির নং : n0215 বয়স : 35 লিঙ্গ : মহিলা	XMB1326693 ফটো উপলব্ধ
952 নাম : শেফালী হালদার (সরকার) স্বামীর নাম: সঞ্জিত হালদার বাড়ির নং : n0198 বয়স : 30 লিঙ্গ : মহিলা	THC1638931 ফটো উপলব্ধ	953 নাম : মমতা হালদার (সাহা) স্বামীর নাম: প্রশান্ত কুমার হালদার বাড়ির নং : n0185 বয়স : 33 লিঙ্গ : মহিলা	UJM1567288 ফটো উপলব্ধ	954 নাম : হেঙ্কাল হোসেন পিতার নাম: আমছের আলি মণ্ডল বাড়ির নং : n0179 বয়স : 37 লিঙ্গ : পুরুষ	UJM0599209 ফটো উপলব্ধ
955 নাম : হমেদুল সেখ পিতার নাম: হযতুল সেখ বাড়ির নং : এন0128 বয়স : 20 লিঙ্গ : পুরুষ	UJM2881449 ফটো উপলব্ধ	956 নাম : সন্তু দাস পিতার নাম: সনাতন দাস বাড়ির নং : এন0060 বয়স : 20 লিঙ্গ : পুরুষ	UJM2883502 ফটো উপলব্ধ	957 নাম : ইমরান ফারহাদ পিতার নাম: জামাল বিশ্বাস বাড়ির নং : এন0142 বয়স : 19 লিঙ্গ : পুরুষ	UJM2921823 ফটো উপলব্ধ
958 নাম : প্রিয়ান্বিতা হালদার পিতার নাম: সোমেন হালদার বাড়ির নং : এন0067 বয়স : 19 লিঙ্গ : মহিলা	UJM2921831 ফটো উপলব্ধ	959 নাম : রিয়াজ মন্ডল পিতার নাম: গোলাম মন্ডল বাড়ির নং : এন00136 বয়স : 19 লিঙ্গ : পুরুষ	UJM2921849 ফটো উপলব্ধ	960 নাম : রকি চৌধুরী পিতার নাম: রামপ্রসাদ চৌধুরী বাড়ির নং : এন0046 বয়স : 19 লিঙ্গ : পুরুষ	UJM2921856 ফটো উপলব্ধ



961 নাম : রিয়াজুদ্দিন সেখ পিতার নাম: মুস্তাফা সেখ বাড়ির নং : এন0147 বয়স : 19 লিঙ্গ : পুরুষ	UJM2921864 ফটো উপলব্ধ	962 নাম : বিলকিসু খাতুন পিতার নাম: চাঁদু সেখ বাড়ির নং : এন0126 বয়স : 19 লিঙ্গ : মহিলা	UJM2921872 ফটো উপলব্ধ	963 নাম : অমৃত মাঝি পিতার নাম: সঞ্জয় মাঝি বাড়ির নং : এন0107 বয়স : 19 লিঙ্গ : পুরুষ	UJM2924983 ফটো উপলব্ধ
964 নাম : সিদ্ধিদেব শীল পিতার নাম: বুদ্ধদেব শীল বাড়ির নং : এন0091 বয়স : 19 লিঙ্গ : পুরুষ	UJM2925006 ফটো উপলব্ধ	965 নাম : ফেরদৌসা খাতুন স্বামীর নাম: হামেদুল সেখ বাড়ির নং : এন00125 বয়স : 21 লিঙ্গ : মহিলা	UJM2925014 ফটো উপলব্ধ	966 নাম : পূর্ণিমা খাতুন পিতার নাম: মুকাদেশ সেখ বাড়ির নং : এন0146 বয়স : 19 লিঙ্গ : মহিলা	UJM2925055 ফটো উপলব্ধ
967 নাম : রনি সেখ পিতার নাম: জানারুল সেখ বাড়ির নং : এন00148 বয়স : 19 লিঙ্গ : পুরুষ	UJM2925063 ফটো উপলব্ধ	968 নাম : চাঁদমন খাতুন স্বামীর নাম: আসগর আলি সেখ বাড়ির নং : এন0023 বয়স : 23 লিঙ্গ : মহিলা	UJM2930196 ফটো উপলব্ধ	969 নাম : খুশি চৌধুরী পিতার নাম: গোঁপাল চৌধুরী বাড়ির নং : মোক্তারপুর বয়স : 19 লিঙ্গ : মহিলা	UJM2947398 ফটো উপলব্ধ
970 নাম : নমিতা মন্ডল শীল স্বামীর নাম: সৌরভ শীল বাড়ির নং : এন0094 বয়স : 26 লিঙ্গ : মহিলা	UJM2439966 ফটো উপলব্ধ	971 নাম : সাহেব দাস পিতার নাম: বিভাষ দাস বাড়ির নং : এন0053 বয়স : 19 লিঙ্গ : পুরুষ	UJM2950905 ফটো উপলব্ধ		





নির্বাচক সংখ্যার সারসংক্ষেপ :

A) নির্বাচকের সংখ্যা :

	নির্বাচক তালিকার প্রকৃতি	নির্বাচক তালিকার পরিচিতি :	নির্বাচকের সংখ্যা :				
			পুরুষ	মহিলা	তৃতীয় লিঙ্গ	মোট	
I	মূল তালিকা	মূল তালিকা	বিশেষ নিবিড় সংশোধন ২০২৬ এর চূড়ান্ত ভোটার তালিকার সহিত 06-04-2026 তারিখ অবধি সংশোধিত নির্বাচক তালিকা	483	488	0	971
II	1- সংযোজন তালিকা	সংযোজনী 1	বিশেষ সংক্ষিপ্ত সংশোধন 2026	0	0	0	0
		সংযোজনী 2	ধারাবাহিক সংশোধন 2026	0	0	0	0
			মোট	0	0	0	0
III	2- বিয়োজন তালিকা	সংযোজনী 1	বিশেষ সংক্ষিপ্ত সংশোধন 2026	1	0	0	1
		সংযোজনী 2	ধারাবাহিক সংশোধন 2026	0	0	0	0
			মোট	1	0	0	1
IV	'লিঙ্গ ক্ষেত্রের' পরিবর্তনের কারণে পার্থক্য			0	0	0	0
V	বিচারপ্রক্রিয়ার অধীনস্থ			0	0	0	0
VI	বিচার বিভাগীয় আধিকারিক কর্তৃক বিচারপূর্বক নিষ্পত্তির পর বিয়োজিত			8	18	0	26
নির্বাচকের মোট সংখ্যা (I+II-III+IV-V-VI)				474	470	0	944

B) ক্রটি সংশোধনের সংখ্যা :

নির্বাচক তালিকার প্রকৃতি	নির্বাচক তালিকার পরিচিতি :	ক্রটি সংশোধনের সংখ্যা :
সংযোজনী 1	বিশেষ সংক্ষিপ্ত সংশোধন 2026	0
সংযোজনী 2	ধারাবাহিক সংশোধন 2026	0
	মোট	0

নির্বাচক নিবন্ধন আধিকারিকের স্বাক্ষর

E-মৃত, S-স্থানান্তরিত, R-একাধিকবার অন্তর্ভুক্ত, M-নিখোঁজ, Q-যোগ্য নহে