



নির্বাচক তালিকা 2026 S25 পশ্চিমবঙ্গ

বিধানসভা নির্বাচনক্ষেত্রের নং, নাম ও সংরক্ষণের স্থিতি : 74 - নওদা (সাধারণ)		অংশ নং : 174																			
বিধানসভা নির্বাচনক্ষেত্রটি যে লোকসভা নির্বাচনক্ষেত্রের / ক্ষেত্রসমূহের অন্তর্ভুক্ত তার নং, নাম ও সংরক্ষণ স্থিতি : 10 - বহরমপুর (সাধারণ)																					
1. সংশোধনের পূর্ণ বিবরণ																					
সংশোধনের বৎসর :	2026	নির্বাচক তালিকার পরিচিতি :																			
ভিত্তি তারিখ :	01-01-2026	বিশেষ নিবিড় সংশোধন ২০২৬ এর চূড়ান্ত ভোটার তালিকার সহিত 06-04-2026 তারিখ অবধি সংশোধিত নির্বাচক তালিকা																			
সংশোধনের প্রকৃতি :	ধারাবাহিক সংশোধন 2026																				
প্রকাশনার তারিখ :	06-04-2026																				
2. অংশ ও নির্বাচনী এলাকার পূর্ণ বিবরণ :																					
অংশের ভাগ নং ও নাম :																					
1-শিবনগর পূর্বপাড়া		<table style="width: 100%; border-collapse: collapse;"> <tr> <td style="width: 50%;">প্রধান শহর/গ্রাম</td> <td style="width: 50%;">: শিবনগর</td> </tr> <tr> <td>ওয়ার্ড</td> <td>:</td> </tr> <tr> <td>থানা</td> <td>: নওদা</td> </tr> <tr> <td>গ্রাম পঞ্চগায়েত</td> <td>: নওদা</td> </tr> <tr> <td>ব্লক</td> <td>: নওদা</td> </tr> <tr> <td>মহকুমা</td> <td>: বহরমপুর</td> </tr> <tr> <td>জেলা</td> <td>: মুর্শিদাবাদ</td> </tr> <tr> <td>পিন</td> <td>: 742121</td> </tr> </table>				প্রধান শহর/গ্রাম	: শিবনগর	ওয়ার্ড	:	থানা	: নওদা	গ্রাম পঞ্চগায়েত	: নওদা	ব্লক	: নওদা	মহকুমা	: বহরমপুর	জেলা	: মুর্শিদাবাদ	পিন	: 742121
প্রধান শহর/গ্রাম	: শিবনগর																				
ওয়ার্ড	:																				
থানা	: নওদা																				
গ্রাম পঞ্চগায়েত	: নওদা																				
ব্লক	: নওদা																				
মহকুমা	: বহরমপুর																				
জেলা	: মুর্শিদাবাদ																				
পিন	: 742121																				
2-শিবনগর																					
3. ভোট গ্রহন কেন্দ্রের পূর্ণ বিবরণ :																					
ভোট গ্রহন কেন্দ্রের নং, নাম :		ভোট গ্রহন কেন্দ্রের শ্রেণী :		গ্রামীণ																	
174 - শিবনগর আদর্শ বিদ্যাপীঠ		এই অংশে সহায়ক ভোটগ্রহন কেন্দ্রের সংখ্যা		0																	
ভোট গ্রহন কেন্দ্রের ঠিকানা :		:																			
শিবনগর আদর্শ বিদ্যাপীঠ, রুম-২, শিবনগর																					
4. নির্বাচকের সংখ্যা :																					
প্রথম ক্রমিক নং	শেষ ক্রমিক নং	মোট সংখ্যা																			
		পুরুষ	মহিলা	তৃতীয় লিঙ্গ	মোট																
1	700	340	288	0	628																

নির্বাচক নিবন্ধন আধিকারিকের স্বাক্ষর

Nazri Naksha

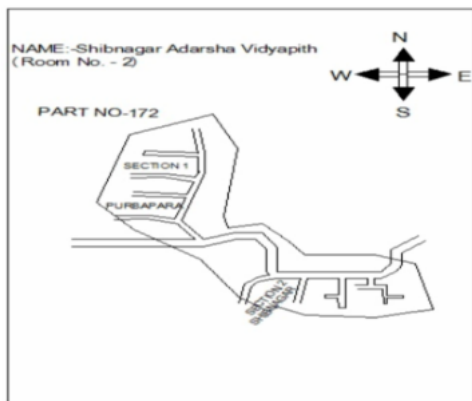

Google Map View

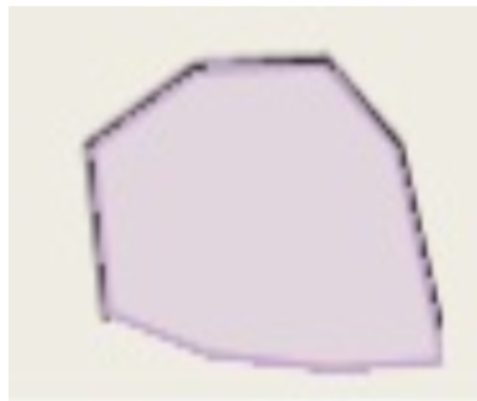

Polling Station Building Front View



Polling Station Front View



Cad View

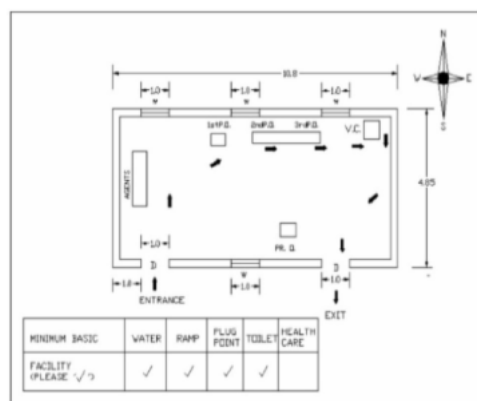

Key MAP View

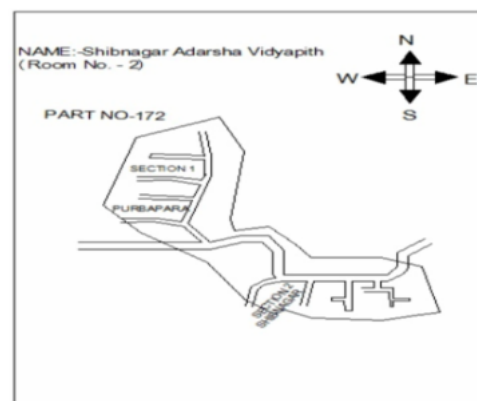

1 নাম : সায়োদা বিবি স্বামীর নাম: ছবদুল সেখ বাড়ির নং : n0140 বয়স : 40 লিঙ্গ : মহিলা	UJM0971606 ফটো উপলব্ধ	2 নাম : মোঃ মুস্তাফিজ সেখ পিতার নাম: জিন্নাত আলি সেখ বাড়ির নং : n0017 বয়স : 40 লিঙ্গ : পুরুষ	UJM1406511 ফটো উপলব্ধ	3 নাম : হাবিবুল সেখ পিতার নাম: আজাত সেখ বাড়ির নং : n0017 বয়স : 30 লিঙ্গ : পুরুষ	UJM1645332 ফটো উপলব্ধ
4 নাম : নিহারন বেগম স্বামীর নাম: আজাত সেখ বাড়ির নং : n0017 বয়স : 54 লিঙ্গ : মহিলা	WB/10/061/198155 ফটো উপলব্ধ	5 নাম : আজাত সেখ পিতার নাম: আরোজুল্লা সেখ বাড়ির নং : n0017 বয়স : 57 লিঙ্গ : পুরুষ	WB/10/061/198154 ফটো উপলব্ধ	6 নাম : আস্তা কিন্নি সেখ পিতার নাম: জিন্নাত আলি সেখ বাড়ির নং : n0017 বয়স : 38 লিঙ্গ : পুরুষ	UJM1645316 ফটো উপলব্ধ
7 নাম : জাহান্নারা বেগম স্বামীর নাম: জিন্নাত সেখ বাড়ির নং : n0017 বয়স : 61 লিঙ্গ : মহিলা	WB/10/061/198153 ফটো উপলব্ধ	8 নাম : জায়োদা বিবি স্বামীর নাম: মিকালিস সেখ বাড়ির নং : n0017 বয়স : 33 লিঙ্গ : মহিলা	UJM1519016 ফটো উপলব্ধ	9 নাম : মারুফা বিবি স্বামীর নাম: মুনসাদ সেখ বাড়ির নং : n0017 বয়স : 35 লিঙ্গ : মহিলা	UJM1645399 ফটো উপলব্ধ
10 নাম : মুনসাদ সেখ পিতার নাম: মিজাত সেখ বাড়ির নং : n0017 বয়স : 34 লিঙ্গ : পুরুষ	UJM1325349 ফটো উপলব্ধ	11 নাম : নওসাদ সেখ পিতার নাম: মিজাত সেখ বাড়ির নং : n0017 বয়স : 36 লিঙ্গ : পুরুষ	UJM1325323 ফটো উপলব্ধ	12 নাম : মমতা বিবি স্বামীর নাম: মিজাত সেখ বাড়ির নং : n0017 বয়স : 61 লিঙ্গ : মহিলা	WB/10/061/198151 ফটো উপলব্ধ
13 নাম : মিজাত সেখ পিতার নাম: আরোজুল্লা সেখ বাড়ির নং : শিবনগর বয়স : 86 লিঙ্গ : পুরুষ	UJM2904092 ফটো উপলব্ধ	14 নাম : জিন্নাত আলি সেখ পিতার নাম: আরোজুল্লা সেখ বাড়ির নং : n0017 বয়স : 67 লিঙ্গ : পুরুষ	UJM2220689 ফটো উপলব্ধ	15 নাম : মিঠুন সেখ পিতার নাম: নাজাত আলী সেখ বাড়ির নং : n0017 বয়স : 36 লিঙ্গ : পুরুষ	UJM1325299 ফটো উপলব্ধ
16 নাম : ছাদেকা বেওয়া পিতার নাম: আরোজুল্লা সেখ বাড়ির নং : n0017 বয়স : 77 লিঙ্গ : মহিলা	WB/10/061/198149 ফটো উপলব্ধ	17 নাম : পিন্টু সেখ পিতার নাম: কিতাব আলি সেখ বাড়ির নং : n0016 বয়স : 32 লিঙ্গ : পুরুষ	UJM1645282 ফটো উপলব্ধ	18 নাম : মোকিলা বিবি স্বামীর নাম: কিতাব আলি সেখ বাড়ির নং : n0016 বয়স : 54 লিঙ্গ : মহিলা	UJM2220853 ফটো উপলব্ধ
19 নাম : কিতাব আলি সেখ পিতার নাম: খেদু সেখ বাড়ির নং : n0016 বয়স : 58 লিঙ্গ : পুরুষ	UJM2220846 ফটো উপলব্ধ	20 নাম : বাচেনা বিবি স্বামীর নাম: খেদু সেখ বাড়ির নং : n0016 বয়স : 84 লিঙ্গ : মহিলা	WB/10/061/198144 ফটো উপলব্ধ	21 নাম : জেলহোর বিবি স্বামীর নাম: কাবাকুল সেখ বাড়ির নং : n0015 বয়স : 36 লিঙ্গ : মহিলা	UJM0684696 ফটো উপলব্ধ
22 নাম : কবরুল সেখ পিতার নাম: রহমতুল্লাহ সেখ বাড়ির নং : n0015 বয়স : 36 লিঙ্গ : পুরুষ	GNN2782068 ফটো উপলব্ধ	23 নাম : রেকসোনা খাতুন বিবি স্বামীর নাম: মনিরুল সেখ বাড়ির নং : n0015 বয়স : 37 লিঙ্গ : মহিলা	UJM0684688 ফটো উপলব্ধ	24 নাম : মবীরুল স্ক পিতার নাম: রহমতুল্লা সেখ বাড়ির নং : n0015 বয়স : 46 লিঙ্গ : পুরুষ	GNN1572833 ফটো উপলব্ধ
25 নাম : নজরুল সেখ পিতার নাম: রহমতুল্লা সেখ বাড়ির নং : n0015 বয়স : 47 লিঙ্গ : পুরুষ	WB/10/061/198142 ফটো উপলব্ধ	26 নাম : রুহুল সেখ পিতার নাম: রহমতুল্লা সেখ বাড়ির নং : n0015 বয়স : 52 লিঙ্গ : পুরুষ	WB/10/061/198141 ফটো উপলব্ধ	27 নাম : নাজমিন বিবি স্বামীর নাম: জেকের সেখ বাড়ির নং : n0042 বয়স : 49 লিঙ্গ : মহিলা	WB/10/061/198708 ফটো উপলব্ধ
28 নাম : জুমান্ন বেগম স্বামীর নাম: জাফের সেখ বাড়ির নং : n0042 বয়স : 52 লিঙ্গ : মহিলা	WB/10/061/198089 ফটো উপলব্ধ	29 নাম : জেকের আলি সেখ পিতার নাম: তাহের সেখ বাড়ির নং : n0042 বয়স : 51 লিঙ্গ : পুরুষ	WB/10/061/198712 ফটো উপলব্ধ	30 নাম : জাফের আলী সেখ পিতার নাম: তাহের সেখ বাড়ির নং : n0042 বয়স : 59 লিঙ্গ : পুরুষ	WB/10/061/198088 ফটো উপলব্ধ



31 নাম : জহিমা বিবি পিতার নাম: তাহের সেখ বাড়ির নং : n0042 বয়স : 79 লিঙ্গ : মহিলা	WB/10/061/198087	ফটো উপলব্ধ	32 নাম : নিছারন বিবি স্বামীর নাম: রহমতুল্লা সেখ বাড়ির নং : n0015 বয়স : 72 লিঙ্গ : মহিলা	WB/10/061/198140	ফটো উপলব্ধ	33 নাম : রিক্টু সেখ পিতার নাম: ফোজদুর বাড়ির নং : n0030 বয়স : 42 লিঙ্গ : পুরুষ	GNN2352201	ফটো উপলব্ধ
34 নাম : আলতাফন বিবি স্বামীর নাম: ইব্রাহিম সেখ বাড়ির নং : n0030 বয়স : 51 লিঙ্গ : মহিলা	GNN2352193	ফটো উপলব্ধ	35 নাম : ইব্রাহিম সেখ পিতার নাম: ফোজদুর সেখ বাড়ির নং : n0030 বয়স : 52 লিঙ্গ : পুরুষ	UJM2221158	ফটো উপলব্ধ	36 নাম : ফিরোজা বেগম স্বামীর নাম: আলিহীম সেখ বাড়ির নং : n0030 বয়স : 50 লিঙ্গ : মহিলা	WB/10/061/198103	ফটো উপলব্ধ
37 নাম : আলিহীম সেখ পিতার নাম: ফোজদুর সেখ বাড়ির নং : n0030 বয়স : 54 লিঙ্গ : পুরুষ	WB/10/061/198102	ফটো উপলব্ধ	38 নাম : মহঃ মহাবুল সেখ পিতার নাম: মহ ছাদের আলি সেখ বাড়ির নং : n0029 বয়স : 32 লিঙ্গ : পুরুষ	UJM1519040	ফটো উপলব্ধ	39 নাম : জ্যোৎস্না বিবি স্বামীর নাম: মহাবুল সেখ বাড়ির নং : n0029 বয়স : 33 লিঙ্গ : মহিলা	UJM1519024	ফটো উপলব্ধ
40 নাম : আসরাফুল সেখ পিতার নাম: ছাদের সেখ বাড়ির নং : n0029 বয়স : 29 লিঙ্গ : পুরুষ	UJM1728187	ফটো উপলব্ধ	41 নাম : সাইরাবানু বেগম স্বামীর নাম: ছাদের সেখ বাড়ির নং : n0029 বয়স : 52 লিঙ্গ : মহিলা	WB/10/061/198112	ফটো উপলব্ধ	42 নাম : মুনজিলা বিবি স্বামীর নাম: আক্বাস সেখ বাড়ির নং : n0023 বয়স : 39 লিঙ্গ : মহিলা	GNN2700250	ফটো উপলব্ধ
43 নাম : নাসিমা বিবি স্বামীর নাম: গাজু সেখ বাড়ির নং : n0023 বয়স : 33 লিঙ্গ : মহিলা	UJM1645415	ফটো উপলব্ধ	44 নাম : গাজু সেখ পিতার নাম: আব্দুল সেখ বাড়ির নং : n0023 বয়স : 36 লিঙ্গ : পুরুষ	GNN2782092	ফটো উপলব্ধ	45 নাম : আক্ববর আলি সেখ পিতার নাম: আব্দুল সেখ বাড়ির নং : n0023 বয়স : 44 লিঙ্গ : পুরুষ	GNN2352185	ফটো উপলব্ধ
46 নাম : আক্বাস সেখ পিতার নাম: আব্দুল সেখ বাড়ির নং : n0023 বয়স : 49 লিঙ্গ : পুরুষ	UJM2889384	ফটো উপলব্ধ	47 নাম : মদিনা বিবি স্বামীর নাম: আব্দুল সেখ বাড়ির নং : n0023 বয়স : 75 লিঙ্গ : মহিলা	WB/10/061/198116	ফটো উপলব্ধ	48 নাম : আনজিরা বিবি স্বামীর নাম: এছোব সেখ বাড়ির নং : n0027 বয়স : 58 লিঙ্গ : মহিলা	WB/10/061/198108	ফটো উপলব্ধ
49 নাম : খরশিদুল বিবি স্বামীর নাম: মাইবুল সেখ বাড়ির নং : n0026 বয়স : 33 লিঙ্গ : মহিলা	UJM1645407	ফটো উপলব্ধ	50 নাম : মহঃ হাসিবুল সেখ পিতার নাম: মহঃ জাহান সেখ বাড়ির নং : n0026 বয়স : 35 লিঙ্গ : পুরুষ	UJM1406495	ফটো উপলব্ধ	51 নাম : মহঃ মাইবুল সেখ পিতার নাম: জাহান আলি সেখ বাড়ির নং : n0026 বয়স : 37 লিঙ্গ : পুরুষ	UJM1406503	ফটো উপলব্ধ
52 নাম : নাজেরা বিবি স্বামীর নাম: জাহান সেখ বাড়ির নং : n0026 বয়স : 63 লিঙ্গ : মহিলা	WB/10/061/198110	ফটো উপলব্ধ	53 নাম : আওরাতন খাতুন স্বামীর নাম: মাইনুল হোসেন বাড়ির নং : এন0009 বয়স : 32 লিঙ্গ : মহিলা	UJM1980671	ফটো উপলব্ধ	54 নাম : নুরবানু খাতুন পিতার নাম: আছেরুদ্দিন সেখ বাড়ির নং : N0083 বয়স : 34 লিঙ্গ : মহিলা	UJM1479146	ফটো উপলব্ধ
55 নাম : হুমায়ন মন্ডল পিতার নাম: ইয়ারালি মন্ডল বাড়ির নং : নং 0026 বয়স : 24 লিঙ্গ : পুরুষ	UJM2520195	ফটো উপলব্ধ	56 নাম : হাসিনা খাতুন স্বামীর নাম: আশরাফুল শেখ বাড়ির নং : N0029 বয়স : 26 লিঙ্গ : মহিলা	UJM2547909	ফটো উপলব্ধ	57 নাম : টগরফুল সেখ পিতার নাম: ছাদের সেখ বাড়ির নং : N0029 বয়স : 27 লিঙ্গ : পুরুষ	UJM2547966	ফটো উপলব্ধ
58 নাম : মহাবুল সেখ পিতার নাম: আজাত সেখ বাড়ির নং : N0017 বয়স : 28 লিঙ্গ : পুরুষ	UJM2548261	ফটো উপলব্ধ	59 নাম : ফরিদা খাতুন স্বামীর নাম: নওসাদ সেখ বাড়ির নং : N0017 বয়স : 27 লিঙ্গ : মহিলা	UJM2547636	ফটো উপলব্ধ	60 নাম : সাবিনা বিবি স্বামীর নাম: মোস্তাকিন সেখ বাড়ির নং : n0017 বয়স : 30 লিঙ্গ : মহিলা	UJM1803469	ফটো উপলব্ধ



61 নাম : সামিমা খাতুন স্বামীর নাম: হাবিবুল সেখ বাড়ির নং : N0017 বয়স : 24 লিঙ্গ : মহিলা	UJM2548188 ফটো উপলব্ধ	62 নাম : জেসমিনা বিবি স্বামীর নাম: মৃত শেরফুল সেখ বাড়ির নং : n0054 বয়স : 41 লিঙ্গ : মহিলা	UJM1227438 ফটো উপলব্ধ	63 নাম : পারভীন বিবি স্বামীর নাম: কামাল সেখ বাড়ির নং : n0049 বয়স : 43 লিঙ্গ : মহিলা	UJM1408798 ফটো উপলব্ধ
64 নাম : বেবিনা বেগম স্বামীর নাম: খোদাবক্স সেখ বাড়ির নং : n0004 বয়স : 34 লিঙ্গ : মহিলা	UJM1227545 ফটো উপলব্ধ	65 নাম : মাছুরা বিবি স্বামীর নাম: আলিমাদ্দিন সেখ বাড়ির নং : n0185 বয়স : 67 লিঙ্গ : মহিলা	UJM2520955 ফটো উপলব্ধ	66 নাম : মিকালিস সেখ পিতার নাম: নাজাত সেখ বাড়ির নং : n0017 বয়স : 37 লিঙ্গ : পুরুষ	UJM1133867 ফটো উপলব্ধ
67 নাম : নাজেমা বিবি স্বামীর নাম: রহুল সেখ বাড়ির নং : n0015 বয়স : 46 লিঙ্গ : মহিলা	GNN2352300 ফটো উপলব্ধ	68 নাম : পিঙ্কি খাতুন স্বামীর নাম: এম ডি হাসিবুল সেখ বাড়ির নং : N0026 বয়স : 28 লিঙ্গ : মহিলা	UJM1980796 ফটো উপলব্ধ	69 নাম : পালতজান বিবি পিতার নাম: ফোজদুর সেখ বাড়ির নং : n0030 বয়স : 84 লিঙ্গ : মহিলা	UJM2548733 ফটো উপলব্ধ
70 নাম : ফিরোজা বিবি স্বামীর নাম: আইনাল হক সেখ বাড়ির নং : n0010 বয়স : 34 লিঙ্গ : মহিলা	UJM1227453 ফটো উপলব্ধ	71 নাম : নজাত আলি সেখ পিতার নাম: আরেজুন্না সেখ বাড়ির নং : n0017 বয়স : 75 লিঙ্গ : পুরুষ	UJM2549582 ফটো উপলব্ধ	72 নাম : মজিনা বিবি স্বামীর নাম: কুদ্দুচ সেখ বাড়ির নং : n0163 বয়স : 66 লিঙ্গ : মহিলা	GMV2024560 ফটো উপলব্ধ
73 নাম : নাজবুল হোসেন পিতার নাম: জেকর আলি সেখ বাড়ির নং : শিবনগর বয়স : 23 লিঙ্গ : পুরুষ	UJM2769461 ফটো উপলব্ধ	74 নাম : সাহানা ফেরদৌসি পিতার নাম: আবুল কালাম স্ক বাড়ির নং : 63 বয়স : 32 লিঙ্গ : মহিলা	UJM1380476 ফটো উপলব্ধ	75 নাম : নার্গিস বিবি স্বামীর নাম: হাসিনুর সেখ বাড়ির নং : n0139 বয়স : 41 লিঙ্গ : মহিলা	GNN1346980 ফটো উপলব্ধ
76 নাম : আবুল কালাম সেখ পিতার নাম: নাজের আলি সেখ বাড়ির নং : n0026 বয়স : 38 লিঙ্গ : পুরুষ	GNN2698942 ফটো উপলব্ধ	77 নাম : আলমগীর সেখ পিতার নাম: হাসেম সেখ বাড়ির নং : n0164 বয়স : 27 লিঙ্গ : পুরুষ	UJM1872365 ফটো উপলব্ধ	78 নাম : মর্জিনা খাতুন স্বামীর নাম: মহাঃ পিয়ারুল সেখ বাড়ির নং : n0162 বয়স : 27 লিঙ্গ : মহিলা	UJM1872357 ফটো উপলব্ধ
79 নাম : শাকিলা বিবি স্বামীর নাম: রিন্ট সেখ বাড়ির নং : n0005 বয়স : 39 লিঙ্গ : মহিলা	UJM1227594 ফটো উপলব্ধ	80 নাম : ফিরদৌসী বিবি স্বামীর নাম: নজরুল সেখ বাড়ির নং : n0007 বয়স : 40 লিঙ্গ : মহিলা	UJM1227412 ফটো উপলব্ধ	81 নাম : মাইনুল হোসেন পিতার নাম: আব্দুল লতিব মণ্ডল বাড়ির নং : n0009 বয়স : 35 লিঙ্গ : পুরুষ	UJM1227347 ফটো উপলব্ধ
82 নাম : মুসলিমাবিবি স্বামীর নাম: আকবর আলি সেখ বাড়ির নং : n0011 বয়স : 33 লিঙ্গ : মহিলা	UJM1227396 ফটো উপলব্ধ	83 নাম : মজিদুল সেখ পিতার নাম: আব্বাস সেখ বাড়ির নং : এন0064 বয়স : 23 লিঙ্গ : পুরুষ	UJM2659407 ফটো উপলব্ধ	84 নাম : আরিফুল ইসলাম পিতার নাম: ছাদেক আলি মালিত্যা বাড়ির নং : 100 বয়স : 27 লিঙ্গ : পুরুষ	UJM2522092 ফটো উপলব্ধ
85 নাম : মৌসুমী খাতুন পিতার নাম: সহিদুল মন্ডল বাড়ির নং : এন0102 বয়স : 28 লিঙ্গ : মহিলা	UJM1829563 ফটো উপলব্ধ	86 নাম : সারমিনা খাতুন পিতার নাম: নাজুদ্দিন শেখ বাড়ির নং : এন122 বয়স : 26 লিঙ্গ : মহিলা	UJM2456788 ফটো উপলব্ধ	87 নাম : মনিরুল সেখ পিতার নাম: তফে লউদ্দিন সেখ বাড়ির নং : এন0156 বয়স : 22 লিঙ্গ : পুরুষ	UJM2807493 ফটো উপলব্ধ
88 নাম : জেসমিন খাতুন স্বামীর নাম: লজর সেখ বাড়ির নং : এন0156 বয়স : 26 লিঙ্গ : মহিলা	UJM2807519 ফটো উপলব্ধ	89 নাম : পিঙ্কি খাতুন পিতার নাম: নুরুল ইসলাম সেখ বাড়ির নং : এন0172 বয়স : 26 লিঙ্গ : মহিলা	UJM1947118 ফটো উপলব্ধ	90 নাম : সবিনা ইয়াসমিন খাতুন স্বামীর নাম: আসমারুল সেখ বাড়ির নং : এন0121 বয়স : 29 লিঙ্গ : মহিলা	UJM2547818 ফটো উপলব্ধ



91 নাম : সুফিয়া খাতুন স্বামীর নাম: রবিউল মন্ডল বাড়ির নং: N012 বয়স : 23 লিঙ্গ : মহিলা	UJM2548154 ফটো উপলব্ধ	92 নাম : মৌসুমী খাতুন পিতার নাম: খিলাফত মন্ডল বাড়ির নং: N000 বয়স : 26 লিঙ্গ : মহিলা	UJM2547859 ফটো উপলব্ধ	93 নাম : সাবিনা খাতুন স্বামীর নাম: আসরাফ সেখ বাড়ির নং: n0152 বয়স : 27 লিঙ্গ : মহিলা	UJM1872258 ফটো উপলব্ধ
94 নাম : সাবিনা খাতুন স্বামীর নাম: মেহেবুল সেখ বাড়ির নং: N0067 বয়স : 27 লিঙ্গ : মহিলা	UJM2520724 ফটো উপলব্ধ	95 নাম : মূর্শিদা খাতুন স্বামীর নাম: জাকিরুল সেখ বাড়ির নং: N0064 বয়স : 24 লিঙ্গ : মহিলা	UJM2548113 ফটো উপলব্ধ	96 নাম : রাবিয়া খাতুন স্বামীর নাম: ওয়াজেদ মন্ডল বাড়ির নং: N00108 বয়স : 25 লিঙ্গ : মহিলা	UJM2547453 ফটো উপলব্ধ
97 নাম : বাপন সেখ মায়ের নাম: ফরিদা বেওয়া বাড়ির নং: N0120 বয়স : 25 লিঙ্গ : পুরুষ	UJM2547701 ফটো উপলব্ধ	98 নাম : বেদেনা খাতুন স্বামীর নাম: কবির হোসেন সেখ বাড়ির নং: N0090 বয়স : 24 লিঙ্গ : মহিলা	UJM2520658 ফটো উপলব্ধ	99 নাম : খসিনা খাতুন স্বামীর নাম: সাহাদুল সেখ বাড়ির নং: N0067 বয়স : 23 লিঙ্গ : মহিলা	UJM2520674 ফটো উপলব্ধ
100 নাম : হাসিনা খাতুন স্বামীর নাম: মনিরুল ইসলাম সেখ বাড়ির নং: নং 0065 বয়স : 29 লিঙ্গ : মহিলা	UJM2520294 ফটো উপলব্ধ	101 নাম : হাসিনা খাতুন পিতার নাম: আমিরুলদিন সেখ বাড়ির নং: N0120 বয়স : 26 লিঙ্গ : মহিলা	UJM2548030 ফটো উপলব্ধ	102 নাম : আশমিনা খাতুন স্বামীর নাম: মহঃ কামারুল সেখ বাড়ির নং: N0067 বয়স : 28 লিঙ্গ : মহিলা	UJM2520740 ফটো উপলব্ধ
103 নাম : সার্জিনা খাতুন স্বামীর নাম: মহাবুল সেখ বাড়ির নং: N017 বয়স : 24 লিঙ্গ : মহিলা	UJM2548238 ফটো উপলব্ধ	104 নাম : আবুল হোসেন সেখ পিতার নাম: আওলাদ সেখ বাড়ির নং: N0124 বয়স : 25 লিঙ্গ : পুরুষ	UJM2520583 ফটো উপলব্ধ	105 নাম : রিপন সেখ পিতার নাম: হাসেম সেখ বাড়ির নং: N0065 বয়স : 24 লিঙ্গ : পুরুষ	UJM2547529 ফটো উপলব্ধ
106 নাম : সাহান্নারা খাতুন স্বামীর নাম: সেন্টু সেখ বাড়ির নং: N0064 বয়স : 29 লিঙ্গ : মহিলা	UJM2547412 ফটো উপলব্ধ	107 নাম : মমতাজ খাতুন স্বামীর নাম: শাহাজামাল সেখ বাড়ির নং: N0069 বয়স : 25 লিঙ্গ : মহিলা	UJM1980572 ফটো উপলব্ধ	108 নাম : রাহেলা বিবি অন্যান্য: শক্তি সেখ বাড়ির নং: নং 0064 বয়স : 29 লিঙ্গ : মহিলা	UJM2520245 ফটো উপলব্ধ
109 নাম : মারুফা খাতুন স্বামীর নাম: ইমরুল কায়েস মণ্ডল বাড়ির নং: N0103 বয়স : 27 লিঙ্গ : মহিলা	UJM2547784 ফটো উপলব্ধ	110 নাম : হাপিজা খাতুন স্বামীর নাম: মহঃ ফিরোজ সেখ বাড়ির নং: নং 0099 বয়স : 25 লিঙ্গ : মহিলা	UJM2519965 ফটো উপলব্ধ	111 নাম : খালিদা খাতুন স্বামীর নাম: টগর ফুল সেখ বাড়ির নং: N000 বয়স : 27 লিঙ্গ : মহিলা	UJM2547933 ফটো উপলব্ধ
112 নাম : মালেকা খাতুন স্বামীর নাম: তইজেল সেখ বাড়ির নং: নং 079 বয়স : 28 লিঙ্গ : মহিলা	UJM2520344 ফটো উপলব্ধ	113 নাম : লিপিকা চৌধুরী স্বামীর নাম: নবকুমার চৌধুরী বাড়ির নং: n0003 বয়স : 38 লিঙ্গ : মহিলা	UJM1227602 ফটো উপলব্ধ	114 নাম : লতিকা চৌধুরী স্বামীর নাম: শচীন্দ্র নাথ চৌধুরী বাড়ির নং: n0047 বয়স : 71 লিঙ্গ : মহিলা	UJM2221281 ফটো উপলব্ধ
115 নাম : ভজন চৌধুরী পিতার নাম: শচীন্দ্র নাথ চৌধুরী বাড়ির নং: n0047 বয়স : 54 লিঙ্গ : পুরুষ	WB/10/061/198027 ফটো উপলব্ধ	116 নাম : টুপাই চৌধুরী পিতার নাম: সুশীল চৌধুরী বাড়ির নং: N00 বয়স : 26 লিঙ্গ : পুরুষ	UJM2548055 ফটো উপলব্ধ	117 নাম : বিটু চৌধুরী পিতার নাম: অমর চৌধুরী বাড়ির নং: n0180 বয়স : 29 লিঙ্গ : পুরুষ	UJM1947191 ফটো উপলব্ধ
118 নাম : পাপাই চৌধুরী পিতার নাম: ভজন চৌধুরী বাড়ির নং: n0182 বয়স : 26 লিঙ্গ : পুরুষ	UJM1947217 ফটো উপলব্ধ	119 নাম : বাসন্তী চৌধুরী স্বামীর নাম: সুশীল চৌধুরী বাড়ির নং: n0050 বয়স : 39 লিঙ্গ : মহিলা	GNN2545101 ফটো উপলব্ধ	120 নাম : সুশীলকুমার চৌধুরী পিতার নাম: আকালী চৌধুরী বাড়ির নং: n0050 বয়স : 50 লিঙ্গ : পুরুষ	WB/10/061/198024 ফটো উপলব্ধ

121 নাম : সমরকুমার চৌধুরী পিতার নাম: আকালী চৌধুরী বাড়ির নং : n0050 বয়স : 52 লিঙ্গ : পুরুষ	WB/10/061/198023	ফটো উপলব্ধ	122 নাম : মোসাঃ তারজিনা বিবি স্বামীর নাম: কাবাতুল্লা সেখ বাড়ির নং : n0049 বয়স : 36 লিঙ্গ : মহিলা	UJM1227388	ফটো উপলব্ধ	123 নাম : নবকুমার চৌধুরী পিতার নাম: মিনতী চৌধুরী বাড়ির নং : n0049 বয়স : 48 লিঙ্গ : পুরুষ	GNN1345420	ফটো উপলব্ধ
124 নাম : সরস্বতী চৌধুরী স্বামীর নাম: বিষ্ণুপদ চৌধুরী বাড়ির নং : n0048 বয়স : 69 লিঙ্গ : মহিলা	WB/10/061/198010	ফটো উপলব্ধ	125 নাম : তনুশ্রী বিশ্বাস চৌধুরী স্বামীর নাম: সাধন কুমার চৌধুরী বাড়ির নং : n0047 বয়স : 46 লিঙ্গ : মহিলা	GNN2545085	ফটো উপলব্ধ	126 নাম : সাধন কুমার চৌধুরী পিতার নাম: শচিন চৌধুরী বাড়ির নং : n0047 বয়স : 54 লিঙ্গ : পুরুষ	GNN2545077	ফটো উপলব্ধ
127 নাম : জয়ন্তী চৌধুরী স্বামীর নাম: অমর চৌধুরী বাড়ির নং : n0047 বয়স : 52 লিঙ্গ : মহিলা	WB/10/061/198028	ফটো উপলব্ধ	128 নাম : মিতালী চৌধুরী পিতার নাম: শচীন্দ্র নাথ চৌধুরী বাড়ির নং : n0047 বয়স : 46 লিঙ্গ : মহিলা	GNN2352060	ফটো উপলব্ধ	129 নাম : স্বপন কুমার চৌধুরী পিতার নাম: শচীন্দ্র নাথ চৌধুরী বাড়ির নং : n0047 বয়স : 51 লিঙ্গ : পুরুষ	UJM2221299	ফটো উপলব্ধ
130 নাম : লতিকা চৌধুরী স্বামীর নাম: ভজন চৌধুরী বাড়ির নং : n0047 বয়স : 38 লিঙ্গ : মহিলা	GNN2545093	ফটো উপলব্ধ	131 নাম : পাপ্পা চৌধুরী পিতার নাম: ভজন চৌধুরী বাড়ির নং : এন0047 বয়স : 23 লিঙ্গ : পুরুষ	UJM2659183	ফটো উপলব্ধ	132 নাম : সমাণ্তি চৌধুরী পিতার নাম: শচীন্দ্র নাথ চৌধুরী বাড়ির নং : n0047 বয়স : 43 লিঙ্গ : মহিলা	GNN2072478	ফটো উপলব্ধ
133 নাম : প্রবীর মাঝি পিতার নাম: ভূপেন্দ্রনাথ মাঝি বাড়ির নং : n0053 বয়স : 37 লিঙ্গ : পুরুষ	UJM0684100	ফটো উপলব্ধ	134 নাম : প্রশান্ত কুমার প্রামানিক পিতার নাম: ভূপেন্দ্র নাথ প্রামানিক বাড়ির নং : n0053 বয়স : 52 লিঙ্গ : পুরুষ	WB/10/061/198045	ফটো উপলব্ধ	135 নাম : মৌসুমী পাল(চৌধুরী) স্বামীর নাম: স্বপন কুমার চৌধুরী বাড়ির নং : n0056 বয়স : 33 লিঙ্গ : মহিলা	UJM1519032	ফটো উপলব্ধ
136 নাম : জাম্মাতুন বাকিয়া পিতার নাম: মহঃ জমিরুদ্দিন সেখ বাড়ির নং : N0077 বয়স : 25 লিঙ্গ : মহিলা	UJM2520690	ফটো উপলব্ধ	137 নাম : হাসিনা বিবি স্বামীর নাম: সহিদুল সেখ বাড়ির নং : n0002 বয়স : 34 লিঙ্গ : মহিলা	UJM1227537	ফটো উপলব্ধ	138 নাম : সাবেরুল নাহার বিবি স্বামীর নাম: মালিয়াস মন্ডল বাড়ির নং : N0108 বয়স : 33 লিঙ্গ : মহিলা	UJM2548006	ফটো উপলব্ধ
139 নাম : কাশমীরা বিবি স্বামীর নাম: আবু তাহের সেখ বাড়ির নং : এন0118 বয়স : 29 লিঙ্গ : মহিলা	UJM1981042	ফটো উপলব্ধ	140 নাম : রাখিলা খাতুন স্বামীর নাম: মহঃ আবু সলিম সেখ বাড়ির নং : এন0118 বয়স : 26 লিঙ্গ : মহিলা	UJM1980754	ফটো উপলব্ধ	141 নাম : শেফালি বিবি স্বামীর নাম: আমজাদ মন্ডল বাড়ির নং : এন0107 বয়স : 28 লিঙ্গ : মহিলা	UJM1980770	ফটো উপলব্ধ
142 নাম : আকিনা বিবি স্বামীর নাম: সহিদুল সেখ বাড়ির নং : n0147 বয়স : 34 লিঙ্গ : মহিলা	UJM1670959	ফটো উপলব্ধ	143 নাম : মেরিনা বিবি পিতার নাম: ইহান নবি সেখ বাড়ির নং : n0065 বয়স : 33 লিঙ্গ : মহিলা	GNN2799906	ফটো উপলব্ধ	144 নাম : শ্যামলী বিবি স্বামীর নাম: তোফিক আলি সেখ বাড়ির নং : n0184 বয়স : 28 লিঙ্গ : মহিলা	UJM1804590	ফটো উপলব্ধ
145 নাম : আখিরন বিবি স্বামীর নাম: হাজি লোকমান সেখ বাড়ির নং : n0033 বয়স : 61 লিঙ্গ : মহিলা	UJM2521292	ফটো উপলব্ধ	146 নাম : মনিরা বিবি স্বামীর নাম: মোহাম্মাদ মজিরুল মন্ডল বাড়ির নং : n0179 বয়স : 30 লিঙ্গ : মহিলা	UJM1947183	ফটো উপলব্ধ	147 নাম : আনয়ারা বিবি স্বামীর নাম: হাসিরুল সেখ বাড়ির নং : n0133 বয়স : 29 লিঙ্গ : মহিলা	UJM1947126	ফটো উপলব্ধ
148 নাম : নূরইসলাম সেখ পিতার নাম: ফরিদ সেখ বাড়ির নং : n0014 বয়স : 37 লিঙ্গ : পুরুষ	GNN2782217	ফটো উপলব্ধ	149 নাম : তাজেনা বিবি স্বামীর নাম: নূর ইসলাম সেখ বাড়ির নং : n0014 বয়স : 33 লিঙ্গ : মহিলা	GWN2782217	ফটো উপলব্ধ	150 নাম : নিখারন বেওয়া স্বামীর নাম: মর্তেজ সেখ বাড়ির নং : n0036 বয়স : 73 লিঙ্গ : মহিলা	UJM2521060	ফটো উপলব্ধ



151 নাম : কাবাতুল্লা সেখ পিতার নাম: মতেজ সেখ বাড়ির নং : n0036 বয়স : 35 লিঙ্গ : পুরুষ	UJM1133883 ফটো উপলব্ধ	152 নাম : সুয়াগী বেওয়া স্বামীর নাম: নাজের সেখ বাড়ির নং : n0018 বয়স : 71 লিঙ্গ : মহিলা	UJM2220887 ফটো উপলব্ধ	153 নাম : সোহেল মণ্ডল পিতার নাম: খিলাফত মণ্ডল বাড়ির নং : n0171 বয়স : 29 লিঙ্গ : পুরুষ	UJM1947100 ফটো উপলব্ধ
154 নাম : তানজুল মণ্ডল পিতার নাম: আব্দুস সাত্তার মন্ডল বাড়ির নং : n0012 বয়স : 54 লিঙ্গ : পুরুষ	UJM2549301 ফটো উপলব্ধ	155 নাম : সার্জিনা খাতুন স্বামীর নাম: মফিদুল ইসলাম মন্ডল বাড়ির নং : এন0012 বয়স : 25 লিঙ্গ : মহিলা	UJM2659431 ফটো উপলব্ধ	156 নাম : মোঃ সফিকুল আলম মন্ডল পিতার নাম: তানজুল মন্ডল বাড়ির নং : N0012 বয়স : 25 লিঙ্গ : পুরুষ	UJM2520526 ফটো উপলব্ধ
157 নাম : সুরা হাবিবল মন্ডল পিতার নাম: তানজুল মন্ডল বাড়ির নং : N0012 বয়স : 27 লিঙ্গ : পুরুষ	UJM2520492 ফটো উপলব্ধ	158 নাম : মজিরুল মন্ডল পিতার নাম: আব্দুস সাত্তার মন্ডল বাড়ির নং : n0012 বয়স : 39 লিঙ্গ : পুরুষ	GNN2698959 ফটো উপলব্ধ	159 নাম : মফিদুল ইসলাম মন্ডল পিতার নাম: মফিদুল লতিব মন্ডল বাড়ির নং : n0012 বয়স : 32 লিঙ্গ : পুরুষ	UJM1519081 ফটো উপলব্ধ
160 নাম : নাসরিন বিবি স্বামীর নাম: মুসাকালিম মন্ডল বাড়ির নং : n0012 বয়স : 37 লিঙ্গ : মহিলা	UJM1133909 ফটো উপলব্ধ	161 নাম : মুসা কালিম মন্ডল পিতার নাম: আব্দুস সাত্তার মন্ডল বাড়ির নং : n0012 বয়স : 48 লিঙ্গ : পুরুষ	UJM2221356 ফটো উপলব্ধ	162 নাম : সাবিনা বেগম স্বামীর নাম: তানজুল মণ্ডল বাড়ির নং : n0012 বয়স : 50 লিঙ্গ : মহিলা	UJM2221349 ফটো উপলব্ধ
163 নাম : আব হোসেন মণ্ডল পিতার নাম: মহঃ আব্দুল বারী মণ্ডল বাড়ির নং : n00176 বয়স : 30 লিঙ্গ : পুরুষ	UJM1947159 ফটো উপলব্ধ	164 নাম : মহঃ সালেহুল মণ্ডল পিতার নাম: মহঃ আনাজ আলি মণ্ডল বাড়ির নং : n00177 বয়স : 26 লিঙ্গ : পুরুষ	UJM1947167 ফটো উপলব্ধ	165 নাম : সাবির আহমেদ মন্ডল পিতার নাম: আব্দুল আলি মন্ডল বাড়ির নং : এন0104 বয়স : 23 লিঙ্গ : পুরুষ	UJM2659290 ফটো উপলব্ধ
166 নাম : শামিম মন্ডল পিতার নাম: এনামুল মণ্ডল বাড়ির নং : n0170 বয়স : 27 লিঙ্গ : পুরুষ	UJM1947092 ফটো উপলব্ধ	167 নাম : তাপসী মাঝি স্বামীর নাম: প্রশান্ত কুমার মাঝি বাড়ির নং : n0001 বয়স : 42 লিঙ্গ : মহিলা	UJM1227586 ফটো উপলব্ধ	168 নাম : হাসিবুর রহমান মালিত্যা পিতার নাম: কামাল হোসেন মালিত্যা বাড়ির নং : নং 0100 বয়স : 30 লিঙ্গ : পুরুষ	UJM2520237 ফটো উপলব্ধ
169 নাম : সরিফুল ইসলাম মালিত্যা পিতার নাম: কামাল হোসেন মালিত্যা বাড়ির নং : নং 0100 বয়স : 24 লিঙ্গ : পুরুষ	UJM2520096 ফটো উপলব্ধ	170 নাম : হাবিবুর রহমান মন্ডল পিতার নাম: সাইফুদ্দিন মন্ডল বাড়ির নং : n0174 বয়স : 26 লিঙ্গ : পুরুষ	UJM1947134 ফটো উপলব্ধ	171 নাম : মহ বরসিম সেখ পিতার নাম: সরিফত সেখ বাড়ির নং : নং 0046 বয়স : 29 লিঙ্গ : পুরুষ	UJM2520419 ফটো উপলব্ধ
172 নাম : পুতুলরানী চৌধুরী স্বামীর নাম: গঙ্গারাম চৌধুরী বাড়ির নং : n0046 বয়স : 50 লিঙ্গ : মহিলা	WB/10/061/198048 ফটো উপলব্ধ	173 নাম : গঙ্গারাম রায় পিতার নাম: রবি রায় বাড়ির নং : n0046 বয়স : 54 লিঙ্গ : পুরুষ	UJM2771749 ফটো উপলব্ধ	174 নাম : মহঃ মুস্তাকিম বিল্লাহ সেখ পিতার নাম: মহঃ জমিরুদ্দিন সেখ বাড়ির নং : n0155 বয়স : 27 লিঙ্গ : পুরুষ	UJM1872282 ফটো উপলব্ধ
175 নাম : আব্দুস সানোয়ার সেখ পিতার নাম: আবজার সেখ বাড়ির নং : n0158 বয়স : 27 লিঙ্গ : পুরুষ	UJM1872316 ফটো উপলব্ধ	176 নাম : নুরজামান সেখ পিতার নাম: হুমায়ুন সেখ বাড়ির নং : n0159 বয়স : 27 লিঙ্গ : পুরুষ	UJM1872324 ফটো উপলব্ধ	177 নাম : আসমত সেখ পিতার নাম: আজমত সেখ বাড়ির নং : n0031 বয়স : 49 লিঙ্গ : পুরুষ	WB/10/061/198099 ফটো উপলব্ধ
178 নাম : নুর নবী সেখ পিতার নাম: মকছেদ সেখ বাড়ির নং : n0044 বয়স : 35 লিঙ্গ : পুরুষ	UJM1133958 ফটো উপলব্ধ	179 নাম : মোজাম্মেল সেখ পিতার নাম: চমতকার সেখ বাড়ির নং : n0044 বয়স : 71 লিঙ্গ : পুরুষ	UJM2221166 ফটো উপলব্ধ	180 নাম : মলেদা বিবি স্বামীর নাম: মোজাম্মেল সেখ বাড়ির নং : n0044 বয়স : 69 লিঙ্গ : মহিলা	UJM2221174 ফটো উপলব্ধ

181 নাম : মজিবর সেখ পিতার নাম: মোজমোল সেখ বাড়ির নং : n0044 বয়স : 50 লিঙ্গ : পুরুষ	UJM2220812 ফটো উপলব্ধ	182 নাম : জমসের সেখ পিতার নাম: ফরিদ সেখ বাড়ির নং : n0013 বয়স : 63 লিঙ্গ : পুরুষ	UJM2220549 ফটো উপলব্ধ	183 নাম : কামাল সেখ পিতার নাম: মল্লিক সেখ বাড়ির নং : n0148 বয়স : 58 লিঙ্গ : পুরুষ	WB/10/061/207272 ফটো উপলব্ধ
184 নাম : রাহুল পারভেজ পিতার নাম: কামাল সেখ বাড়ির নং : এন0148 বয়স : 23 লিঙ্গ : পুরুষ	UJM2916740 ফটো উপলব্ধ	185 নাম : পারভিনা বিবি স্বামীর নাম: সফিকুল সেখ বাড়ির নং : n0051 বয়স : 33 লিঙ্গ : মহিলা	UJM1406545 ফটো উপলব্ধ	186 নাম : সফিকুল সেখ পিতার নাম: সন্তার সেখ বাড়ির নং : n0051 বয়স : 36 লিঙ্গ : পুরুষ	UJM1227214 ফটো উপলব্ধ
187 নাম : উর্মিলা বিবি স্বামীর নাম: কিসমত সেখ বাড়ির নং : n0045 বয়স : 61 লিঙ্গ : মহিলা	WB/10/061/423725 ফটো উপলব্ধ	188 নাম : কিসমত সেখ পিতার নাম: পচু সেখ বাড়ির নং : n0045 বয়স : 68 লিঙ্গ : পুরুষ	WB/10/061/423724 ফটো উপলব্ধ	189 নাম : মর্জিনা বিবি স্বামীর নাম: মজিবর সেখ বাড়ির নং : n0044 বয়স : 43 লিঙ্গ : মহিলা	GNN2352250 ফটো উপলব্ধ
190 নাম : সাবিনা বিবি স্বামীর নাম: আকুবর সেখ বাড়ির নং : n0044 বয়স : 39 লিঙ্গ : মহিলা	UJM1406552 ফটো উপলব্ধ	191 নাম : আকুবর সেখ পিতার নাম: মোজাম্মেল সেখ বাড়ির নং : n0044 বয়স : 42 লিঙ্গ : পুরুষ	GNN2352268 ফটো উপলব্ধ	192 নাম : কহিনুর বিবি স্বামীর নাম: রফিক সেখ বাড়ির নং : n0022 বয়স : 56 লিঙ্গ : মহিলা	WB/10/061/198121 ফটো উপলব্ধ
193 নাম : রফিক সেখ পিতার নাম: পাতান সেখ বাড়ির নং : n0022 বয়স : 61 লিঙ্গ : পুরুষ	WB/10/061/198120 ফটো উপলব্ধ	194 নাম : ইদরিস সেখ পিতার নাম: চমকার সেখ বাড়ির নং : n0019 বয়স : 63 লিঙ্গ : পুরুষ	WB/10/061/198134 ফটো উপলব্ধ	195 নাম : কুদদুচ সেখ পিতার নাম: চমকার সেখ বাড়ির নং : n0019 বয়স : 74 লিঙ্গ : পুরুষ	WB/10/061/198129 ফটো উপলব্ধ
196 নাম : মোসাঃ মল্লিকা বিবি স্বামীর নাম: আসমারুল সেখ বাড়ির নং : n0041 বয়স : 30 লিঙ্গ : মহিলা	UJM1645365 ফটো উপলব্ধ	197 নাম : মিনারুল সেখ পিতার নাম: মিকাত সেখ বাড়ির নং : n0041 বয়স : 30 লিঙ্গ : পুরুষ	UJM1645324 ফটো উপলব্ধ	198 নাম : রঙ্গিলা বিবি স্বামীর নাম: মিকাত সেখ বাড়ির নং : n0041 বয়স : 44 লিঙ্গ : মহিলা	GNN2352284 ফটো উপলব্ধ
199 নাম : সেলিম সেখ পিতার নাম: খায়রুল জামাল সেখ বাড়ির নং : n0040 বয়স : 30 লিঙ্গ : পুরুষ	UJM1645340 ফটো উপলব্ধ	200 নাম : সাবিরন বেগম স্বামীর নাম: খায়রুল জামাল সেখ বাড়ির নং : n0040 বয়স : 50 লিঙ্গ : মহিলা	WB/10/061/198081 ফটো উপলব্ধ	201 নাম : খায়রুল জামাল সেখ পিতার নাম: মল্লিক সেখ বাড়ির নং : n0040 বয়স : 58 লিঙ্গ : পুরুষ	WB/10/061/198080 ফটো উপলব্ধ
202 নাম : রেখা বিবি স্বামীর নাম: হাসান সেখ বাড়ির নং : n0039 বয়স : 35 লিঙ্গ : মহিলা	UJM1645423 ফটো উপলব্ধ	203 নাম : হাসান সেখ পিতার নাম: কেশমত সেখ বাড়ির নং : n0039 বয়স : 39 লিঙ্গ : পুরুষ	UJM1227198 ফটো উপলব্ধ	204 নাম : খাইরুল সেখ পিতার নাম: কাজেম সেখ বাড়ির নং : n0039 বয়স : 33 লিঙ্গ : পুরুষ	UJM1519107 ফটো উপলব্ধ
205 নাম : ফলসুবাতি বিবি স্বামীর নাম: নূরনবী সেখ বাড়ির নং : n0039 বয়স : 33 লিঙ্গ : মহিলা	UJM1325331 ফটো উপলব্ধ	206 নাম : অনোরা বিবি স্বামীর নাম: ইয়ারালি সেখ বাড়ির নং : n0034 বয়স : 56 লিঙ্গ : মহিলা	UJM2221315 ফটো উপলব্ধ	207 নাম : ইয়ারালি সেখ পিতার নাম: হিফাজদ্দিন সেখ বাড়ির নং : n0034 বয়স : 51 লিঙ্গ : পুরুষ	UJM2221307 ফটো উপলব্ধ
208 নাম : রহিদা বিবি স্বামীর নাম: সমসের সেখ বাড়ির নং : n0034 বয়স : 61 লিঙ্গ : মহিলা	WB/10/061/198062 ফটো উপলব্ধ	209 নাম : মোঃ বাবলু সেখ পিতার নাম: আতর আলি সেখ বাড়ির নং : n0031 বয়স : 34 লিঙ্গ : পুরুষ	UJM1406537 ফটো উপলব্ধ	210 নাম : মঞ্জুরা বিবি স্বামীর নাম: তানহার সেখ বাড়ির নং : n0031 বয়স : 52 লিঙ্গ : মহিলা	WB/10/061/198098 ফটো উপলব্ধ



211 নাম : তানছার সেখ পিতার নাম: আজমত সেখ বাড়ির নং : n0031 বয়স : 59 লিঙ্গ : পুরুষ	WB/10/061/198097	ফটো উপলব্ধ	212 নাম : হামিদা বিবি স্বামীর নাম: ভাযান আলি বাড়ির নং : n0022 বয়স : 40 লিঙ্গ : মহিলা	UJM0684605	ফটো উপলব্ধ	213 নাম : রহিমা বিবি স্বামীর নাম: লকিমুদ্দিন সেখ বাড়ির নং : n0022 বয়স : 42 লিঙ্গ : মহিলা	GNN2346716	ফটো উপলব্ধ
214 নাম : ভাসান আলি সেখ পিতার নাম: পাতান সেখ বাড়ির নং : n0022 বয়স : 42 লিঙ্গ : পুরুষ	GNN2352292	ফটো উপলব্ধ	215 নাম : এনামুল সেখ পিতার নাম: কাজেম সেখ বাড়ির নং : n0039 বয়স : 45 লিঙ্গ : পুরুষ	GNN2545135	ফটো উপলব্ধ	216 নাম : পানবিলাসী বিবি স্বামীর নাম: কাজেম সেখ বাড়ির নং : n0039 বয়স : 60 লিঙ্গ : মহিলা	UJM2220614	ফটো উপলব্ধ
217 নাম : কাজেম সেখ পিতার নাম: বাদল সেখ বাড়ির নং : n0039 বয়স : 69 লিঙ্গ : পুরুষ	UJM2220606	ফটো উপলব্ধ	218 নাম : খোদাবক্স সেখ পিতার নাম: ইমাজুদ্দিন সেখ বাড়ির নং : n0038 বয়স : 44 লিঙ্গ : পুরুষ	GNN2352235	ফটো উপলব্ধ	219 নাম : রেজিনা বিবি স্বামীর নাম: ইমাজুদ্দিন সেখ বাড়ির নং : n0038 বয়স : 74 লিঙ্গ : মহিলা	UJM2221232	ফটো উপলব্ধ
220 নাম : ইমাজুদ্দিন সেখ পিতার নাম: আহম্মেদ আলি সেখ বাড়ির নং : n0038 বয়স : 75 লিঙ্গ : পুরুষ	UJM2221224	ফটো উপলব্ধ	221 নাম : নবীন সেখ পিতার নাম: সিকাত সেখ বাড়ির নং : n0037 বয়স : 36 লিঙ্গ : পুরুষ	UJM0684498	ফটো উপলব্ধ	222 নাম : রাবিয়া বিবি স্বামীর নাম: সিকাত সেখ বাড়ির নং : n0037 বয়স : 54 লিঙ্গ : মহিলা	UJM2761971	ফটো উপলব্ধ
223 নাম : সিকাত সেখ পিতার নাম: ছিপারুদ্দিন সেখ বাড়ির নং : n0037 বয়স : 59 লিঙ্গ : পুরুষ	UJM2761906	ফটো উপলব্ধ	224 নাম : সহিদুল সেখ পিতার নাম: আর্ভেজ আলি সেখ বাড়ির নং : n0035 বয়স : 35 লিঙ্গ : পুরুষ	UJM1689587	ফটো উপলব্ধ	225 নাম : জমিনা বিবি স্বামীর নাম: মুর্শিদ সেখ বাড়ির নং : n0035 বয়স : 36 লিঙ্গ : মহিলা	UJM1133875	ফটো উপলব্ধ
226 নাম : মুর্শিদ সেখ পিতার নাম: আর্ভেজ আলি সেখ বাড়ির নং : n0035 বয়স : 39 লিঙ্গ : পুরুষ	UJM1133891	ফটো উপলব্ধ	227 নাম : আঞ্জেরা বিবি স্বামীর নাম: এস্তার আলী সেখ বাড়ির নং : n0035 বয়স : 52 লিঙ্গ : মহিলা	WB/10/061/198058	ফটো উপলব্ধ	228 নাম : রহিমা বিবি স্বামীর নাম: আর্ভেজ আলী সেখ বাড়ির নং : n0035 বয়স : 67 লিঙ্গ : মহিলা	UJM2908374	ফটো উপলব্ধ
229 নাম : মেকরাতন বিবি স্বামীর নাম: ছাগ্তার সেখ বাড়ির নং : n0035 বয়স : 63 লিঙ্গ : মহিলা	WB/10/061/198056	ফটো উপলব্ধ	230 নাম : আর্ভেজ আলী সেখ পিতার নাম: ছিপারুদ্দিন সেখ বাড়ির নং : n0035 বয়স : 74 লিঙ্গ : পুরুষ	WB/10/061/198053	ফটো উপলব্ধ	231 নাম : আনোয়ার হোসেন পিতার নাম: ইয়ারআলি সেখ বাড়ির নং : n0034 বয়স : 33 লিঙ্গ : পুরুষ	UJM1519065	ফটো উপলব্ধ
232 নাম : রেশিনা খাতুন স্বামীর নাম: মহঃ হেবারুল সেখ বাড়ির নং : n0028 বয়স : 30 লিঙ্গ : মহিলা	UJM1645357	ফটো উপলব্ধ	233 নাম : গোলাম আলি সেখ পিতার নাম: খুদী সেখ বাড়ির নং : n0028 বয়স : 61 লিঙ্গ : পুরুষ	UJM2763381	ফটো উপলব্ধ	234 নাম : সেলিনা বিবি স্বামীর নাম: সামসুল সেখ বাড়ির নং : n0013 বয়স : 44 লিঙ্গ : মহিলা	GNN2782126	ফটো উপলব্ধ
235 নাম : সহিদুল সেখ পিতার নাম: ফরিদ সেখ বাড়ির নং : n0013 বয়স : 43 লিঙ্গ : পুরুষ	UJM2220903	ফটো উপলব্ধ	236 নাম : জাহানারা বিবি স্বামীর নাম: মকসেদ মণ্ডল বাড়ির নং : n0043 বয়স : 54 লিঙ্গ : মহিলা	WB/10/061/198481	ফটো উপলব্ধ	237 নাম : মকসেদ সেখ পিতার নাম: পতকুর সেখ বাড়ির নং : n0043 বয়স : 59 লিঙ্গ : পুরুষ	WB/10/061/198480	ফটো উপলব্ধ
238 নাম : সহিদুল সেখ পিতার নাম: দরবার বাড়ির নং : n0008 বয়স : 79 লিঙ্গ : পুরুষ	UJM2586105	ফটো উপলব্ধ	239 নাম : কুরছিয়া বিবি স্বামীর নাম: মোকাম্মেল সেখ বাড়ির নং : n0035 বয়স : 39 লিঙ্গ : মহিলা	UJM0683540	ফটো উপলব্ধ	240 নাম : আয়ব নবি সেখ পিতার নাম: আনছার আলি সেখ বাড়ির নং : n0034 বয়স : 31 লিঙ্গ : পুরুষ	UJM1645274	ফটো উপলব্ধ



241	UJM1325307	ফটো উপলব্ধ	242	UJM1406487	ফটো উপলব্ধ	243	UJM1803493	ফটো উপলব্ধ
নাম : আসমারুল সেখ পিতার নাম: মহঃ মিকাত সেখ বাড়ির নং : n0041 বয়স : 34 লিঙ্গ : পুরুষ			নাম : ইহান নুরি সেখ পিতার নাম: আনহার আলি সেখ বাড়ির নং : n0034 বয়স : 33 লিঙ্গ : পুরুষ			নাম : মোকামেল সেখ পিতার নাম: আর্জেন্ট আলি সেখ বাড়ির নং : n0035 বয়স : 45 লিঙ্গ : পুরুষ		
244	UJM2586113	ফটো উপলব্ধ	245	UJM1406560	ফটো উপলব্ধ	246	UJM2548998	ফটো উপলব্ধ
নাম : দরুজ সেখ পিতার নাম: কায়েম বাড়ির নং : n0020 বয়স : 56 লিঙ্গ : পুরুষ			নাম : কসমা তনু বিবি স্বামীর নাম: ডঃ আসাদুল সেখ বাড়ির নং : n0052 বয়স : 33 লিঙ্গ : মহিলা			নাম : সেখ আতর আলী পিতার নাম: আজমত সেখ বাড়ির নং : n0031 বয়স : 63 লিঙ্গ : পুরুষ		
247	UJM1519099	ফটো উপলব্ধ	248	UJM1519008	ফটো উপলব্ধ	249	GNN2352276	ফটো উপলব্ধ
নাম : আসরাফ সেখ পিতার নাম: জমসের সেখ বাড়ির নং : n0013 বয়স : 32 লিঙ্গ : পুরুষ			নাম : রজিনা বিবি স্বামীর নাম: লেবুরালী সেখ বাড়ির নং : n0034 বয়স : 32 লিঙ্গ : মহিলা			নাম : মিকাত সেখ পিতার নাম: নেফাজ সেখ বাড়ির নং : n0041 বয়স : 48 লিঙ্গ : পুরুষ		
250	UJM2586154	ফটো উপলব্ধ	251	UJM1803477	ফটো উপলব্ধ	252	UJM1227206	ফটো উপলব্ধ
নাম : মোঃ ফিরোজ সেখ পিতার নাম: মল্লিক সেখ বাড়ির নং : n0146 বয়স : 48 লিঙ্গ : পুরুষ			নাম : হাবিবুর সেখ পিতার নাম: দরুজ সেখ বাড়ির নং : n0020 বয়স : 31 লিঙ্গ : পুরুষ			নাম : মোহাম্মদ আসাদুল সেখ পিতার নাম: ছাবদুল সেখ বাড়ির নং : n0052 বয়স : 42 লিঙ্গ : পুরুষ		
253	UJM1645290	ফটো উপলব্ধ	254	UJM1519057	ফটো উপলব্ধ	255	UJM2547693	ফটো উপলব্ধ
নাম : মহঃ পিয়রুল সেখ পিতার নাম: সমসের আলি সেখ বাড়ির নং : n0025 বয়স : 32 লিঙ্গ : পুরুষ			নাম : টকন সেখ পিতার নাম: মহঃ সামসের সেখ বাড়ির নং : n0034 বয়স : 34 লিঙ্গ : পুরুষ			নাম : জামারুল সেখ পিতার নাম: সামসের সেখ বাড়ির নং : N0034 বয়স : 33 লিঙ্গ : পুরুষ		
256	UJM2520039	ফটো উপলব্ধ	257	UJM1803436	ফটো উপলব্ধ	258	WB/10/061/198057	ফটো উপলব্ধ
নাম : মোসারোফ সেখ পিতার নাম: মজিবর সেখ বাড়ির নং : নং 071 বয়স : 27 লিঙ্গ : পুরুষ			নাম : হীরামনি খাতুন স্বামীর নাম: মিনারুল সেখ বাড়ির নং : n0041 বয়স : 29 লিঙ্গ : মহিলা			নাম : এক্তার আলি সোখ পিতার নাম: ছিপারুদ্দীন সেখ বাড়ির নং : n0035 বয়স : 64 লিঙ্গ : পুরুষ		
259	UJM1980614	ফটো উপলব্ধ	260	UJM1406529	ফটো উপলব্ধ	261	WB/10/061/198085	ফটো উপলব্ধ
নাম : লাল্টু সেখ পিতার নাম: আবুল হোসেন বাড়ির নং : এন0019 বয়স : 27 লিঙ্গ : পুরুষ			নাম : মহঃ মিলন সেখ পিতার নাম: মোঃ ছমছের সেখ বাড়ির নং : n0025 বয়স : 33 লিঙ্গ : পুরুষ			নাম : রাবিয়া বেগম স্বামীর নাম: ছমসের সেখ বাড়ির নং : n0025 বয়স : 56 লিঙ্গ : মহিলা		
262	WB/10/061/198084	ফটো উপলব্ধ	263	UJM2547677	ফটো উপলব্ধ	264	UJM2547602	ফটো উপলব্ধ
নাম : ছমসের আলি সেখ পিতার নাম: মল্লিক সেখ বাড়ির নং : n0025 বয়স : 61 লিঙ্গ : পুরুষ			নাম : মাসুম সেখ পিতার নাম: আসমত সেখ বাড়ির নং : N0031 বয়স : 24 লিঙ্গ : পুরুষ			নাম : ইনামুল সেখ পিতার নাম: সামছুল সেখ বাড়ির নং : N0013 বয়স : 26 লিঙ্গ : পুরুষ		
265	UJM1803444	ফটো উপলব্ধ	266	UJM1803428	ফটো উপলব্ধ	267	UJM2547743	ফটো উপলব্ধ
নাম : ইনজামুল সেখ পিতার নাম: মোঃ সামসুল সেখ বাড়ির নং : n0013 বয়স : 28 লিঙ্গ : পুরুষ			নাম : নাসরিন বিবি স্বামীর নাম: মজনু সেখ বাড়ির নং : n0021 বয়স : 30 লিঙ্গ : মহিলা			নাম : সাবিনা খাতুন স্বামীর নাম: আয়ব নরি সেখ বাড়ির নং : N0024 বয়স : 28 লিঙ্গ : মহিলা		
268	UJM1803410	ফটো উপলব্ধ	269	UJM2520302	ফটো উপলব্ধ	270	UJM1803402	ফটো উপলব্ধ
নাম : জাকিয়া খাতুন স্বামীর নাম: মিনারুল সেখ বাড়ির নং : n0021 বয়স : 33 লিঙ্গ : মহিলা			নাম : মো সাগির হোসেন সেখ পিতার নাম: জাফর সেখ বাড়ির নং : নং 0113 বয়স : 26 লিঙ্গ : পুরুষ			নাম : ইকবাল সেখ পিতার নাম: ইয়ারালী মন্ডল বাড়ির নং : n0034 বয়স : 29 লিঙ্গ : পুরুষ		



271 নাম : রুবিনা খাতুন স্বামীর নাম: মহাল্লাল সেখ বাড়ির নং : N0034 বয়স : 24 লিঙ্গ : মহিলা	UJM2547727 ফটো উপলব্ধ	272 নাম : ওবিরুল সেখ মায়ের নাম: সেলিনা বিবি বাড়ির নং : N0085 বয়স : 25 লিঙ্গ : পুরুষ	UJM2547883 ফটো উপলব্ধ	273 নাম : মহঃ আসাদুল সেখ পিতার নাম: মহঃ জহিরুদ্দিন সেখ বাড়ির নং : N000 বয়স : 25 লিঙ্গ : পুরুষ	UJM2548097 ফটো উপলব্ধ
274 নাম : মোফি জা খাতুন স্বামীর নাম: সনোয়ার হোসেন বাড়ির নং : এন031 বয়স : 25 লিঙ্গ : মহিলা	UJM2740934 ফটো উপলব্ধ	275 নাম : ছাত্তার সেখ পিতার নাম: ছিপারুদ্দিন সেখ বাড়ির নং : n0035 বয়স : 69 লিঙ্গ : পুরুষ	UJM2220804 ফটো উপলব্ধ	276 নাম : সামিম সেখ পিতার নাম: মুকামোল সেখ বাড়ির নং : এন00 বয়স : 22 লিঙ্গ : পুরুষ	UJM2891398 ফটো উপলব্ধ
277 নাম : ছবদুল সেখ পিতার নাম: মল্লিক সেখ বাড়ির নং : n0024 বয়স : 67 লিঙ্গ : পুরুষ	UJM2549491 ফটো উপলব্ধ	278 নাম : জাহাঙ্গীর সেখ পিতার নাম: নাসিরুদ্দিন সেখ বাড়ির নং : নং 0024 বয়স : 24 লিঙ্গ : পুরুষ	UJM2520054 ফটো উপলব্ধ	279 নাম : ফজিলা বিবি স্বামীর নাম: গোলাম সেখ বাড়ির নং : n0028 বয়স : 53 লিঙ্গ : মহিলা	UJM2594471 ফটো উপলব্ধ
280 নাম : আইনাল হক সেখ পিতার নাম: কাজেম সেখ বাড়ির নং : n0039 বয়স : 41 লিঙ্গ : পুরুষ	GNN2545127 ফটো উপলব্ধ	281 নাম : আজেনা বিবি স্বামীর নাম: আতর আলি সেখ বাড়ির নং : n0031 বয়স : 56 লিঙ্গ : মহিলা	UJM2549343 ফটো উপলব্ধ	282 নাম : মহাল্লাল সেখ পিতার নাম: আনহার আলি সেখ বাড়ির নং : n0034 বয়স : 33 লিঙ্গ : পুরুষ	UJM1519073 ফটো উপলব্ধ
283 নাম : শাহাজামাল সেখ পিতার নাম: দরুজ সেখ বাড়ির নং : n0020 বয়স : 34 লিঙ্গ : পুরুষ	UJM1645308 ফটো উপলব্ধ	284 নাম : মাঝিয়া বিবি স্বামীর নাম: সহিদুল সেখ বাড়ির নং : n0008 বয়স : 72 লিঙ্গ : মহিলা	UJM2586089 ফটো উপলব্ধ	285 নাম : মোঃ হেবারুল সেখ পিতার নাম: মোঃ গোলাম সেখ বাড়ির নং : n0028 বয়স : 33 লিঙ্গ : পুরুষ	UJM1406479 ফটো উপলব্ধ
286 নাম : মানারুল সেখ পিতার নাম: ছমসের আলি সেখ বাড়ির নং : n0025 বয়স : 28 লিঙ্গ : পুরুষ	UJM1803501 ফটো উপলব্ধ	287 নাম : সামছুল সেখ পিতার নাম: ফরিদ সেখ বাড়ির নং : n0013 বয়স : 55 লিঙ্গ : পুরুষ	UJM2776987 ফটো উপলব্ধ	288 নাম : রুমিয়া খাতুন স্বামীর নাম: আনোয়ার হোসেন বাড়ির নং : এন034 বয়স : 32 লিঙ্গ : মহিলা	UJM1409903 ফটো উপলব্ধ
289 নাম : রফিক সেখ পিতার নাম: আনিস সেখ বাড়ির নং : n0038 বয়স : 48 লিঙ্গ : পুরুষ	GNN2352227 ফটো উপলব্ধ	290 নাম : শোকিনা বিবি স্বামীর নাম: রফিক সেখ বাড়ির নং : n0038 বয়স : 42 লিঙ্গ : মহিলা	GNN2700276 ফটো উপলব্ধ	291 নাম : আনারুল সেখ পিতার নাম: হিপাজুদ্দিন বাড়ির নং : নং বয়স : 68 লিঙ্গ : পুরুষ	UJM2842128 ফটো উপলব্ধ
292 নাম : হাসিনুর সেখ পিতার নাম: সাইফুদ্দিন সেখ বাড়ির নং : n0138 বয়স : 55 লিঙ্গ : পুরুষ	UJM2840692 ফটো উপলব্ধ	293 নাম : আসরাফন বিবি স্বামীর নাম: জমসের সেখ বাড়ির নং : এন0013 বয়স : 55 লিঙ্গ : মহিলা	UJM2829471 ফটো উপলব্ধ	294 নাম : সুজন সেখ পিতার নাম: রফিক সেখ বাড়ির নং : n0160 বয়স : 27 লিঙ্গ : পুরুষ	UJM1872332 ফটো উপলব্ধ
295 নাম : আসরাফন সেখ পিতার নাম: মোঃ খাইরুল ইসলাম বাড়ির নং : n0169 বয়স : 28 লিঙ্গ : পুরুষ	UJM1947084 ফটো উপলব্ধ	296 নাম : আনজুমার বিবি স্বামীর নাম: আসমত সেখ বাড়ির নং : n0031 বয়স : 46 লিঙ্গ : মহিলা	GNN2700235 ফটো উপলব্ধ	297 নাম : মনু সেখ পিতার নাম: তানহার সেখ বাড়ির নং : n0166 বয়স : 28 লিঙ্গ : পুরুষ	UJM1872381 ফটো উপলব্ধ
298 নাম : মানারুল সেখ পিতার নাম: চাঁদ আলি সেখ বাড়ির নং : n0165 বয়স : 28 লিঙ্গ : পুরুষ	UJM1872373 ফটো উপলব্ধ	299 নাম : সিরাজুল সেখ পিতার নাম: কায়েম সেখ বাড়ির নং : n0021 বয়স : 69 লিঙ্গ : পুরুষ	UJM2221059 ফটো উপলব্ধ	300 নাম : আশ্বিয়া বিবি স্বামীর নাম: সিরাজুল সেখ বাড়ির নং : n0021 বয়স : 63 লিঙ্গ : মহিলা	UJM2221075 ফটো উপলব্ধ

301 নাম : মজনু সেখ পিতার নাম: সিরাজুল সেখ বাড়ির নং : n0021 বয়স : 40 লিঙ্গ : পুরুষ	GNN2700300 ফটো উপলব্ধ	302 নাম : মিনারুল সেখ পিতার নাম: সিরাজুল সেখ বাড়ির নং : n0021 বয়স : 38 লিঙ্গ : পুরুষ	GNN2700326 ফটো উপলব্ধ	303 নাম : খাদিজা বিবি স্বামীর নাম: রাজ্জাক সেখ বাড়ির নং : n0038 বয়স : 51 লিঙ্গ : মহিলা	GNN2352219 ফটো উপলব্ধ
304 নাম : আনহার আলি সেখ পিতার নাম: হেফাজদ্দিন সেখ বাড়ির নং : n0034 বয়স : 73 লিঙ্গ : পুরুষ	UJM2220671 ফটো উপলব্ধ	305 নাম : রেনুয়ারা খাতুন অন্যান্য: নবীন সেখ বাড়ির নং : এন0037 বয়স : 32 লিঙ্গ : মহিলা	SRA1698281 ফটো উপলব্ধ	306 নাম : সাবির হোসেন সেখ পিতার নাম: সাবজেল সেখ বাড়ির নং : নং 0081 বয়স : 26 লিঙ্গ : পুরুষ	UJM2520005 ফটো উপলব্ধ
307 নাম : তৌফিক আলি সেখ মায়ের নাম: আলিমাদ্দিন সেখ বাড়ির নং : n0183 বয়স : 37 লিঙ্গ : পুরুষ	UJM1521004 ফটো উপলব্ধ	308 নাম : আফরোজা বেগম স্বামীর নাম: দরুজ সেখ বাড়ির নং : n0020 বয়স : 50 লিঙ্গ : মহিলা	UJM2586121 ফটো উপলব্ধ	309 নাম : সাহাজামাল সেখ পিতার নাম: হুমায়ন সেখ বাড়ির নং : নং 0076 বয়স : 25 লিঙ্গ : পুরুষ	UJM2520286 ফটো উপলব্ধ
310 নাম : রাজ্জাক সেখ পিতার নাম: আনিসুদ্দিন সেখ বাড়ির নং : n0038 বয়স : 54 লিঙ্গ : পুরুষ	UJM2521474 ফটো উপলব্ধ	311 নাম : সঞ্জিত হালদার পিতার নাম: সরজিত হালদার বাড়ির নং : n0006 বয়স : 30 লিঙ্গ : পুরুষ	UJM1803485 ফটো উপলব্ধ	312 নাম : মমতা (প্রামানিক) হালদার স্বামীর নাম: সরজিত হালদার বাড়ির নং : n0006 বয়স : 51 লিঙ্গ : মহিলা	UJM1227354 ফটো উপলব্ধ
313 নাম : মুসারোফ হোসেন পিতার নাম: আবেদ আলি সেখ বাড়ির নং : নং 0114 বয়স : 24 লিঙ্গ : পুরুষ	UJM2520369 ফটো উপলব্ধ	314 নাম : তুহিনা সুলতানা পিতার নাম: জাকির হোসেন মন্ডল বাড়ির নং : শিবনগর বয়স : 20 লিঙ্গ : মহিলা	UJM2911006 ফটো উপলব্ধ	315 নাম : রিম্মা খাতুন স্বামীর নাম: মোঃ সগির হুসেন সেখ বাড়ির নং : এন00123 বয়স : 23 লিঙ্গ : মহিলা	UJM2925097 ফটো উপলব্ধ
316 নাম : জাহিদেসা খাতুন পিতার নাম: জিব্রাইল সেখ বাড়ির নং : এন00236 বয়স : 21 লিঙ্গ : মহিলা	UJM2926947 ফটো উপলব্ধ	317 নাম : ফারুক হুসেন পিতার নাম: কাবাতুল্লা সেখ বাড়ির নং : এন0025 বয়স : 19 লিঙ্গ : পুরুষ	UJM2927507 ফটো উপলব্ধ	318 নাম : মোঃ রিয়াজ সেখ পিতার নাম: কাবারুল সেখ বাড়ির নং : এন0025 বয়স : 19 লিঙ্গ : পুরুষ	UJM2927515 ফটো উপলব্ধ
319 নাম : আসিকুজ্জামান মন্ডল মায়ের নাম: নুরমিনা বিবি বাড়ির নং : এন0025 বয়স : 21 লিঙ্গ : পুরুষ	UJM2931343 ফটো উপলব্ধ	320 নাম : নাসরিন খাতুন পিতার নাম: হুমায়ন মন্ডল বাড়ির নং : এন0036 বয়স : 23 লিঙ্গ : মহিলা	UJM2931350 ফটো উপলব্ধ	321 নাম : মৌসুমি খাতুন স্বামীর নাম: হামেদুল সেখ বাড়ির নং : এন0025 বয়স : 23 লিঙ্গ : মহিলা	UJM2942431 ফটো উপলব্ধ
322 নাম : মর্জিনা খাতুন স্বামীর নাম: হুমায়ন সেখ বাড়ির নং : এন0025 বয়স : 23 লিঙ্গ : মহিলা	UJM2943298 ফটো উপলব্ধ	<p>Admitted After Approval by Judicial Officers</p>			



323 নাম : চামেলী খাতুন পিতার নাম: আনারুল সেখ বাড়ির নং : n0153 বয়স : 27 লিঙ্গ : মহিলা	UJM1872266 ফটো উপলব্ধ	324 নাম : লাভলী খাতুন স্বামীর নাম: মহঃ মিলন সেখ বাড়ির নং : n0154 বয়স : 27 লিঙ্গ : মহিলা	UJM1872274 ফটো উপলব্ধ	325 নাম : সাবানা বিবি স্বামীর নাম: মহাদেশ সেখ বাড়ির নং : n0064 বয়স : 31 লিঙ্গ : মহিলা	UJM1645522 ফটো উপলব্ধ
326 নাম : মার্জিয়া বেওয়া স্বামীর নাম: আব্দুল করিম সেখ বাড়ির নং : n0071 বয়স : 83 লিঙ্গ : মহিলা	UJM2221000 ফটো উপলব্ধ	327 নাম : জিন্নাতুল বিবি স্বামীর নাম: আব্দুল করিম সেখ বাড়ির নং : n0115 বয়স : 33 লিঙ্গ : মহিলা	UJM1134212 ফটো উপলব্ধ	328 নাম : রেহানা বিবি স্বামীর নাম: হামিদুল সেখ বাড়ির নং : n0115 বয়স : 33 লিঙ্গ : মহিলা	UJM1803618 ফটো উপলব্ধ
329 নাম : চাঁদমালা বিবি স্বামীর নাম: কামারুল সেখ বাড়ির নং : n0135 বয়স : 37 লিঙ্গ : মহিলা	UJM1228204 ফটো উপলব্ধ	330 নাম : মোসাঃ তাসবিনা খাতুন পিতার নাম: তাজের আলি সেখ বাড়ির নং : n0134 বয়স : 36 লিঙ্গ : মহিলা	UJM1228162 ফটো উপলব্ধ	331 নাম : আসাদ সেখ পিতার নাম: নাজাত সেখ বাড়ির নং : n0118 বয়স : 32 লিঙ্গ : পুরুষ	UJM1803576 ফটো উপলব্ধ
332 নাম : সায়রা বিবি স্বামীর নাম: টোকন আলি সেখ বাড়ির নং : n0076 বয়স : 49 লিঙ্গ : মহিলা	UJM2521433 ফটো উপলব্ধ	333 নাম : রেহেনা বিবি স্বামীর নাম: ছাত্তার সেখ বাড়ির নং : n0064 বয়স : 61 লিঙ্গ : মহিলা	UJM2521409 ফটো উপলব্ধ	334 নাম : সেরিনা খাতুন (বিবি) স্বামীর নাম: জাকের মালিত্যা বাড়ির নং : n0100 বয়স : 40 লিঙ্গ : মহিলা	UJM1134204 ফটো উপলব্ধ
335 নাম : হুমায়ুন সেখ পিতার নাম: লুজমান সেখ বাড়ির নং : n0076 বয়স : 60 লিঙ্গ : পুরুষ	UJM2521466 ফটো উপলব্ধ	336 নাম : ছাত্তার সেখ পিতার নাম: খেজমত সেখ বাড়ির নং : n0064 বয়স : 67 লিঙ্গ : পুরুষ	UJM2521375 ফটো উপলব্ধ	337 নাম : সুফিয়া বিবি স্বামীর নাম: আলকারিয়াত সেখ বাড়ির নং : n0057 বয়স : 40 লিঙ্গ : মহিলা	UJM1227701 ফটো উপলব্ধ
338 নাম : শক্তি সেখ পিতার নাম: ছাত্তার সেখ বাড়ির নং : n0064 বয়স : 36 লিঙ্গ : পুরুষ	UJM1407055 ফটো উপলব্ধ	339 নাম : নুরুইসলাম সেখ পিতার নাম: একতার সেখ বাড়ির নং : n0131 বয়স : 47 লিঙ্গ : পুরুষ	GNN2353605 ফটো উপলব্ধ	340 নাম : মানুয়ারা বিবি স্বামীর নাম: একতার সেখ বাড়ির নং : n0131 বয়স : 69 লিঙ্গ : মহিলা	WB/10/061/201711 ফটো উপলব্ধ
341 নাম : উমরাতন বিবি স্বামীর নাম: আতর আলি সেখ বাড়ির নং : n0130 বয়স : 49 লিঙ্গ : মহিলা	WB/10/061/201716 ফটো উপলব্ধ	342 নাম : জুলমাত সেখ পিতার নাম: মাতম সেখ বাড়ির নং : n0130 বয়স : 49 লিঙ্গ : পুরুষ	GNN2074052 ফটো উপলব্ধ	343 নাম : সাদেকা বেওয়া স্বামীর নাম: মাতম সেখ বাড়ির নং : n0130 বয়স : 72 লিঙ্গ : মহিলা	WB/10/061/201713 ফটো উপলব্ধ
344 নাম : আছিয়া বেওয়া স্বামীর নাম: আইমুদ্দিন সেখ বাড়ির নং : n0130 বয়স : 98 লিঙ্গ : মহিলা	WB/10/061/201715 ফটো উপলব্ধ	345 নাম : টিপু সেখ পিতার নাম: সাভার সেখ বাড়ির নং : n0064 বয়স : 38 লিঙ্গ : পুরুষ	GNN2699726 ফটো উপলব্ধ	346 নাম : আতর আলি সেখ পিতার নাম: মতিম সেখ বাড়ির নং : n0130 বয়স : 54 লিঙ্গ : পুরুষ	WB/10/061/201714 ফটো উপলব্ধ
347 নাম : টোকন আলি সেখ পিতার নাম: লুজমান সেখ বাড়ির নং : n0076 বয়স : 52 লিঙ্গ : পুরুষ	UJM2769081 ফটো উপলব্ধ	348 নাম : আলিম সেখ পিতার নাম: জফরুদ্দিন সেখ বাড়ির নং : n0088 বয়স : 49 লিঙ্গ : পুরুষ	UJM2829265 ফটো উপলব্ধ	349 নাম : সুননা খাতুন স্বামীর নাম: সোহেল রাশা সেখ বাড়ির নং : n0088 বয়স : 22 লিঙ্গ : মহিলা	UJM2835684 ফটো উপলব্ধ
350 নাম : ইয়াজুল সেখ পিতার নাম: লালচাঁদ সেখ বাড়ির নং : n0115 বয়স : 48 লিঙ্গ : পুরুষ	UJM2832467 ফটো উপলব্ধ	351 নাম : আছেনা বিবি স্বামীর নাম: জহিরুদ্দিন সেখ বাড়ির নং : n0088 বয়স : 51 লিঙ্গ : মহিলা	UJM2521276 ফটো উপলব্ধ	352 নাম : জহিরুদ্দিন সেখ পিতার নাম: জফরুদ্দিন সেখ বাড়ির নং : n0088 বয়স : 57 লিঙ্গ : পুরুষ	UJM2521235 ফটো উপলব্ধ



353 নাম : সুলেখা বিবি স্বামীর নাম: এনামুল সেখ বাড়ির নং : শিবনগর বয়স : 31 লিঙ্গ : মহিলা	UJM1872340 ফটো উপলব্ধ	354 নাম : সারভানু বিবি স্বামীর নাম: লালচাঁদ সেখ বাড়ির নং : n0115 বয়স : 73 লিঙ্গ : মহিলা	WB/10/061/201664 ফটো উপলব্ধ	355 নাম : মোস্তফিজ বিবি স্বামীর নাম: ইয়াজুল সেখ বাড়ির নং : n0115 বয়স : 33 লিঙ্গ : মহিলা	UJM1326065 ফটো উপলব্ধ
356 নাম : হামেদুল সেখ পিতার নাম: লালচাঁদ সেখ বাড়ির নং : n0115 বয়স : 38 লিঙ্গ : পুরুষ	UJM1326073 ফটো উপলব্ধ	357 নাম : সাবিয়া খাতুন পিতার নাম: নাজাত সেখ বাড়ির নং : n0118 বয়স : 33 লিঙ্গ : মহিলা	UJM1407147 ফটো উপলব্ধ	358 নাম : মিরাজ সেখ পিতার নাম: অজত সেখ বাড়ির নং : n0118 বয়স : 63 লিঙ্গ : পুরুষ	WB/10/061/201678 ফটো উপলব্ধ
359 নাম : সুপিয়া বিবি স্বামীর নাম: মিরাজ সেখ বাড়ির নং : n0118 বয়স : 57 লিঙ্গ : মহিলা	WB/10/061/201679 ফটো উপলব্ধ	360 নাম : নাজেরা বিবি স্বামীর নাম: আবদুল বারী সেখ বাড়ির নং : n0118 বয়স : 67 লিঙ্গ : মহিলা	WB/10/061/201675 ফটো উপলব্ধ	361 নাম : তহমিনা বিবি স্বামীর নাম: খাইরুল ইসলাম সেখ বাড়ির নং : n0118 বয়স : 48 লিঙ্গ : মহিলা	GNN1345818 ফটো উপলব্ধ
362 নাম : মহঃআবুসলিম সেখ পিতার নাম: মহঃ আব্দুল বারী সেখ বাড়ির নং : n0118 বয়স : 36 লিঙ্গ : পুরুষ	UJM1326016 ফটো উপলব্ধ	363 নাম : আবু তাহের সেখ পিতার নাম: আব্দুল বারি সেখ বাড়ির নং : n0118 বয়স : 33 লিঙ্গ : পুরুষ	UJM1519164 ফটো উপলব্ধ	364 নাম : তমিনা বিবি স্বামীর নাম: আনারুল সেখ বাড়ির নং : n0076 বয়স : 61 লিঙ্গ : মহিলা	UJM2221331 ফটো উপলব্ধ
365 নাম : মনিরুল ইসলাম সেখ পিতার নাম: আনারুল সেখ বাড়ির নং : n0076 বয়স : 36 লিঙ্গ : পুরুষ	UJM1407113 ফটো উপলব্ধ	366 নাম : নার্গিস বিবি স্বামীর নাম: হুমায়ুন সেখ বাড়ির নং : n0076 বয়স : 48 লিঙ্গ : মহিলা	UJM2221323 ফটো উপলব্ধ	367 নাম : উছারা বিবি স্বামীর নাম: জফরুদ্দিন সেখ বাড়ির নং : n0085 বয়স : 76 লিঙ্গ : মহিলা	WB/10/061/201590 ফটো উপলব্ধ
368 নাম : সেলিনা বিবি স্বামীর নাম: সাহাজুল সেখ বাড়ির নং : n0085 বয়স : 51 লিঙ্গ : মহিলা	WB/10/061/418015 ফটো উপলব্ধ	369 নাম : যাদু বিবি স্বামীর নাম: জফরুদ্দিন সেখ বাড়ির নং : n0088 বয়স : 76 লিঙ্গ : মহিলা	WB/10/061/201589 ফটো উপলব্ধ	370 নাম : আরিফুদ্দিন সেখ পিতার নাম: জহিরুদ্দিন সেখ বাড়ির নং : n0088 বয়স : 31 লিঙ্গ : পুরুষ	UJM1645431 ফটো উপলব্ধ
371 নাম : মিনারুল সেখ পিতার নাম: জফরুদ্দিন সেখ বাড়ির নং : n0088 বয়স : 56 লিঙ্গ : পুরুষ	UJM2220770 ফটো উপলব্ধ	372 নাম : রেবেকা বিবি স্বামীর নাম: মিনারুল সেখ বাড়ির নং : n0088 বয়স : 39 লিঙ্গ : মহিলা	UJM1519388 ফটো উপলব্ধ	373 নাম : আইমাজান বিবি স্বামীর নাম: খেজমত সেখ বাড়ির নং : n0064 বয়স : 77 লিঙ্গ : মহিলা	WB/10/061/201495 ফটো উপলব্ধ
374 নাম : ফকির সেখ পিতার নাম: খেজমত সেখ বাড়ির নং : n0064 বয়স : 65 লিঙ্গ : পুরুষ	WB/10/061/201498 ফটো উপলব্ধ	375 নাম : মানোয়ারা বিবি স্বামীর নাম: ফকির সেখ বাড়ির নং : n0064 বয়স : 59 লিঙ্গ : মহিলা	WB/10/061/201499 ফটো উপলব্ধ	376 নাম : মহঃ মহাদেশ সেখ পিতার নাম: ফকির সেখ বাড়ির নং : n0064 বয়স : 37 লিঙ্গ : পুরুষ	UJM0696138 ফটো উপলব্ধ
377 নাম : জাকিরুল সেখ পিতার নাম: ফকির সেখ বাড়ির নং : n0064 বয়স : 34 লিঙ্গ : পুরুষ	UJM1407105 ফটো উপলব্ধ	378 নাম : সেন্টু সেখ পিতার নাম: সান্তার সেখ বাড়ির নং : n0064 বয়স : 29 লিঙ্গ : পুরুষ	UJM1728195 ফটো উপলব্ধ	379 নাম : মজিবর সেখ পিতার নাম: আব্দুল করিম সেখ বাড়ির নং : n0071 বয়স : 56 লিঙ্গ : পুরুষ	UJM2221208 ফটো উপলব্ধ
380 নাম : মরিয়ম বিবি স্বামীর নাম: মজিবর সেখ বাড়ির নং : n0071 বয়স : 52 লিঙ্গ : মহিলা	GNN2353530 ফটো উপলব্ধ	381 নাম : নাসিরুদ্দিন সেখ পিতার নাম: আব্দুল করিম সেখ বাড়ির নং : n0071 বয়স : 53 লিঙ্গ : পুরুষ	UJM2221042 ফটো উপলব্ধ	382 নাম : নিয়ামুল ইসলাম সেখ পিতার নাম: নাসিরুদ্দিন সেখ বাড়ির নং : 000 বয়স : 22 লিঙ্গ : পুরুষ	UJM2919256 ফটো উপলব্ধ



383 নাম : সাহেরা বিবি স্বামীর নাম: আলাউদ্দিন মালিত্যা বাড়ির নং : n0100 বয়স : 77 লিঙ্গ : মহিলা	WB/10/061/201489	ফটো উপলব্ধ	384 নাম : জাকের মালিত্যা পিতার নাম: আলাউদ্দিন মালিত্যা বাড়ির নং : n0100 বয়স : 53 লিঙ্গ : পুরুষ	UJM1407030	ফটো উপলব্ধ	385 নাম : ফিরোজা বিবি স্বামীর নাম: কামাল হোসেন মালিত্যা বাড়ির নং : n0100 বয়স : 49 লিঙ্গ : মহিলা	UJM2220762	ফটো উপলব্ধ
386 নাম : জরিকা বিবি স্বামীর নাম: মুনতাজ সেখ বাড়ির নং : n0058 বয়স : 50 লিঙ্গ : মহিলা	UJM1227693	ফটো উপলব্ধ	387 নাম : আসমা রেহেনা খাতুন পিতার নাম: ফজলু সেখ বাড়ির নং : N0076 বয়স : 27 লিঙ্গ : মহিলা	UJM1981166	ফটো উপলব্ধ	388 নাম : সোহেল রাণা সেখ পিতার নাম: টোকন সেখ বাড়ির নং : এন076 বয়স : 23 লিঙ্গ : পুরুষ	UJM2659365	ফটো উপলব্ধ
389 নাম : কামাল হোসেন মালিত্যা পিতার নাম: আলাউদ্দিন মালিত্যা বাড়ির নং : n0100 বয়স : 52 লিঙ্গ : পুরুষ	UJM2220754	ফটো উপলব্ধ	390 নাম : সামিমা আকতার স্বামীর নাম: আসরাফুল সেখ বাড়ির নং : এন000 বয়স : 24 লিঙ্গ : মহিলা	UJM2657609	ফটো উপলব্ধ	391 নাম : আফজুল হক পিতার নাম: আব্দুস সাদ সেখ বাড়ির নং : এন0063 বয়স : 29 লিঙ্গ : পুরুষ	UJM1981075	ফটো উপলব্ধ
392 নাম : আসাদ কারিকর পিতার নাম: সারু কারিকর বাড়ির নং : n0063 বয়স : 65 লিঙ্গ : পুরুষ	GNN1346659	ফটো উপলব্ধ	393 নাম : জাহাঙ্গীরা কারিকর স্বামীর নাম: আসাদ কারিকর বাড়ির নং : n0063 বয়স : 61 লিঙ্গ : মহিলা	WB/10/061/201439	ফটো উপলব্ধ	394 নাম : হারুণ রুসিদ মন্ডল পিতার নাম: আসাদ আলি মন্ডল বাড়ির নং : n0063 বয়স : 34 লিঙ্গ : পুরুষ	UJM1326156	ফটো উপলব্ধ
395 নাম : মমতাজ খাতুন স্বামীর নাম: আনিসুর রহমান সেখ বাড়ির নং : n0168 বয়স : 30 লিঙ্গ : মহিলা	UJM1643709	ফটো উপলব্ধ	396 নাম : রেখা খাতুন স্বামীর নাম: আলিম সেখ বাড়ির নং : এন0028 বয়স : 27 লিঙ্গ : মহিলা	UJM1981133	ফটো উপলব্ধ	397 নাম : শিল্পা খাতুন স্বামীর নাম: মাসুদাল হোসেন বাড়ির নং : n0144 বয়স : 29 লিঙ্গ : মহিলা	UJM1729813	ফটো উপলব্ধ
398 নাম : বাস্টি চৌধুরী পিতার নাম: অমর চৌধুরী বাড়ির নং : এন0050 বয়স : 26 লিঙ্গ : মহিলা	UJM1980945	ফটো উপলব্ধ	399 নাম : রুপসী প্রামাণিক পিতার নাম: প্রশান্ত কুমার প্রামাণিক বাড়ির নং : এন0001 বয়স : 27 লিঙ্গ : পুরুষ	UJM2659316	ফটো উপলব্ধ	400 নাম : হাপিজা বানু স্বামীর নাম: সামিম মন্ডল বাড়ির নং : এন0170 বয়স : 24 লিঙ্গ : মহিলা	UJM2659241	ফটো উপলব্ধ
401 নাম : কাজেম সেখ পিতার নাম: কালু সেখ বাড়ির নং : n0065 বয়স : 49 লিঙ্গ : পুরুষ	GNN1346394	ফটো উপলব্ধ	402 নাম : ডলিয়ারা বিবি স্বামীর নাম: মিকাইল সেখ বাড়ির নং : n0060 বয়স : 42 লিঙ্গ : মহিলা	UJM1227644	ফটো উপলব্ধ	403 নাম : তোয়াজেল সেখ পিতার নাম: কদর আলী সেখ বাড়ির নং : n0079 বয়স : 36 লিঙ্গ : পুরুষ	GNN2782589	ফটো উপলব্ধ
404 নাম : রেহেনা বিবি স্বামীর নাম: বাবলু সেখ বাড়ির নং : এন0031 বয়স : 28 লিঙ্গ : মহিলা	UJM1981034	ফটো উপলব্ধ	405 নাম : সানোয়ার হোসেন পিতার নাম: আসমাত সেখ বাড়ির নং : এন0003 বয়স : 27 লিঙ্গ : পুরুষ	UJM1980648	ফটো উপলব্ধ	406 নাম : এরজিনা বিবি স্বামীর নাম: কাজেম সেখ বাড়ির নং : n0065 বয়স : 37 লিঙ্গ : মহিলা	UJM1407162	ফটো উপলব্ধ
407 নাম : মহঃ উফারুদ্দিন সেখ পিতার নাম: কদর আলি সেখ বাড়ির নং : n0079 বয়স : 41 লিঙ্গ : পুরুষ	UJM2586139	ফটো উপলব্ধ	408 নাম : তফেলউদ্দিন সেখ পিতার নাম: কাদর আলি সেখ বাড়ির নং : n0079 বয়স : 53 লিঙ্গ : পুরুষ	UJM2221141	ফটো উপলব্ধ	409 নাম : মান্নারুল হক স্বামীর নাম: আমির সেখ বাড়ির নং : n0145 বয়স : 40 লিঙ্গ : মহিলা	GNN2804755	ফটো উপলব্ধ
410 নাম : কুলসুম বিবি স্বামীর নাম: হাসেম সেখ বাড়ির নং : n0065 বয়স : 50 লিঙ্গ : মহিলা	UJM2548576	ফটো উপলব্ধ	411 নাম : নিহারন বিবি স্বামীর নাম: কালু সেখ বাড়ির নং : n0065 বয়স : 66 লিঙ্গ : মহিলা	UJM2548436	ফটো উপলব্ধ	412 নাম : হাসেম সেখ পিতার নাম: কালু সেখ বাড়ির নং : n0065 বয়স : 50 লিঙ্গ : পুরুষ	WB/10/061/201502	ফটো উপলব্ধ



413	UJM1645449	ফটো উপলব্ধ	414	UJM1645456	ফটো উপলব্ধ	415	UJM2220663	ফটো উপলব্ধ
নাম : মহঃ জামারুল সেখ পিতার নাম: জিরাহত সেখ বাড়ির নং : n0065 বয়স : 30 লিঙ্গ : পুরুষ			নাম : সাহাদুল সেখ পিতার নাম: চাঁদ আলি সেখ বাড়ির নং : n0065 বয়স : 30 লিঙ্গ : পুরুষ			নাম : এমেলা বিবি স্বামীর নাম: আলিহোসেন সেখ বাড়ির নং : n0090 বয়স : 67 লিঙ্গ : মহিলা		
416	GNN2545994	ফটো উপলব্ধ	417	UJM0695700	ফটো উপলব্ধ	418	GNN2545986	ফটো উপলব্ধ
নাম : সেলিম সেখ পিতার নাম: আলিহোসেন সেখ বাড়ির নং : n0090 বয়স : 43 লিঙ্গ : পুরুষ			নাম : রিজিয়া বিবি স্বামীর নাম: সালিম সেখ বাড়ির নং : n0090 বয়স : 40 লিঙ্গ : মহিলা			নাম : কবীর হোসেন সেখ পিতার নাম: আলি হোসেন সেখ বাড়ির নং : n0090 বয়স : 41 লিঙ্গ : পুরুষ		
419	UJM1519180	ফটো উপলব্ধ	420	UJM1407139	ফটো উপলব্ধ	421	UJM1196666	ফটো উপলব্ধ
নাম : তইজেল সেখ পিতার নাম: কদর আলি সেখ বাড়ির নং : n0079 বয়স : 31 লিঙ্গ : পুরুষ			নাম : মাহমুদুল বিবি স্বামীর নাম: তফেলউদ্দিন সেখ বাড়ির নং : n0079 বয়স : 38 লিঙ্গ : মহিলা			নাম : সেফালী বিশ্বাস স্বামীর নাম: হামিদ মন্ডল বাড়ির নং : n0142 বয়স : 34 লিঙ্গ : মহিলা		
422	GNN2782621	ফটো উপলব্ধ	423	UJM1803592	ফটো উপলব্ধ	424	UJM2807543	ফটো উপলব্ধ
নাম : উর্মিলা বিবি স্বামীর নাম: সুরোজ আলি মন্ডল বাড়ির নং : n0107 বয়স : 46 লিঙ্গ : মহিলা			নাম : মোঃ বাপি সেখ পিতার নাম: মোঃ চাঁদ আলি সেখ বাড়ির নং : n0107 বয়স : 28 লিঙ্গ : পুরুষ			নাম : বকিয়াইসমা খাতুন স্বামীর নাম: মোহাম্মদ বাপী শেখ বাড়ির নং : এন0107 বয়স : 22 লিঙ্গ : মহিলা		
425	UJM2807550	ফটো উপলব্ধ	426	UJM2778561	ফটো উপলব্ধ	427	GNN1572841	ফটো উপলব্ধ
নাম : সফি রুল সেখ পিতার নাম: হাফিজুল সেখ বাড়ির নং : এন0119 বয়স : 27 লিঙ্গ : পুরুষ			নাম : নুরম্মাহার বেগম স্বামীর নাম: নুরুল ইসলাম বাড়ির নং : n0091 বয়স : 56 লিঙ্গ : মহিলা			নাম : হাপু সেখ পিতার নাম: তাহাজ্জদিন সেখ বাড়ির নং : n0119 বয়স : 49 লিঙ্গ : পুরুষ		
428	UJM1519396	ফটো উপলব্ধ	429	UJM2220945	ফটো উপলব্ধ	430	UJM2221422	ফটো উপলব্ধ
নাম : সফিনা বিবি স্বামীর নাম: হাপু সেখ বাড়ির নং : n0119 বয়স : 42 লিঙ্গ : মহিলা			নাম : নুরনিহার বেওয়া স্বামীর নাম: লালচাঁদ সেখ বাড়ির নং : n0091 বয়স : 75 লিঙ্গ : মহিলা			নাম : হাজেরা বেওয়া স্বামীর নাম: নিফাজউদ্দিন মণ্ডল বাড়ির নং : n0105 বয়স : 81 লিঙ্গ : মহিলা		
431	UJM2221406	ফটো উপলব্ধ	432	UJM2221414	ফটো উপলব্ধ	433	UJM1519149	ফটো উপলব্ধ
নাম : কামালউদ্দিন মন্ডল পিতার নাম: নিফাজউদ্দিন মন্ডল বাড়ির নং : n0105 বয়স : 62 লিঙ্গ : পুরুষ			নাম : জাহান্নারা বিবি স্বামীর নাম: কামালউদ্দিন মন্ডল বাড়ির নং : n0105 বয়স : 46 লিঙ্গ : মহিলা			নাম : আজিজ আলিম মন্ডল পিতার নাম: কামালউদ্দিন মন্ডল বাড়ির নং : n0105 বয়স : 33 লিঙ্গ : পুরুষ		
434	UJM2221109	ফটো উপলব্ধ	435	UJM1326099	ফটো উপলব্ধ	436	GNN2353506	ফটো উপলব্ধ
নাম : ভাদুজান বেওয়া স্বামীর নাম: কাদের গনি মণ্ডল বাড়ির নং : n0107 বয়স : 76 লিঙ্গ : মহিলা			নাম : আমজাদ মন্ডল মায়ের নাম: ভাদু বেওয়া বাড়ির নং : n0107 বয়স : 34 লিঙ্গ : পুরুষ			নাম : সুরজ আলী মণ্ডল পিতার নাম: কাদের গনি মণ্ডল বাড়ির নং : n0107 বয়স : 57 লিঙ্গ : পুরুষ		
437	UJM2221240	ফটো উপলব্ধ	438	UJM2221091	ফটো উপলব্ধ	439	UJM1803667	ফটো উপলব্ধ
নাম : পানুয়ারা বেওয়া স্বামীর নাম: তাহাজ্জদিন সেখ বাড়ির নং : n0109 বয়স : 76 লিঙ্গ : মহিলা			নাম : চাঁদ আলি সেখ পিতার নাম: কাদের গনি সেখ বাড়ির নং : n0107 বয়স : 64 লিঙ্গ : পুরুষ			নাম : রাজেশ সেখ পিতার নাম: আবুল সেখ বাড়ির নং : n0119 বয়স : 29 লিঙ্গ : পুরুষ		
440	UJM1519115	ফটো উপলব্ধ	441	GNN2782548	ফটো উপলব্ধ	442	UJM0696492	ফটো উপলব্ধ
নাম : মোঃ রাজেশ রৌশন পিতার নাম: নুরুল ইসলাম বাড়ির নং : n0091 বয়স : 31 লিঙ্গ : পুরুষ			নাম : মাসদালা হোসেন পিতার নাম: লালচাঁদ সেখ বাড়ির নং : n0091 বয়স : 36 লিঙ্গ : পুরুষ			নাম : খাইরুল ইসলাম পিতার নাম: লালচাঁদ সেখ বাড়ির নং : n0091 বয়স : 59 লিঙ্গ : পুরুষ		



443 নাম : নূরুল ইসলাম পিতার নাম: লালচাঁদ সেখ বাড়ির নং : n0091 বয়স : 65 লিঙ্গ : পুরুষ	UJM2221216 ফটো উপলব্ধ	444 নাম : রসিদা বিবি মণ্ডল স্বামীর নাম: চাঁদ আলি সেখ বাড়ির নং : n0107 বয়স : 45 লিঙ্গ : মহিলা	UJM2521359 ফটো উপলব্ধ	445 নাম : কালু সেখ পিতার নাম: তাহাজ্জদিন সেখ বাড়ির নং : n0119 বয়স : 41 লিঙ্গ : পুরুষ	UJM1326149 ফটো উপলব্ধ
446 নাম : রিজিয়া বিবি স্বামীর নাম: কালু সেখ বাড়ির নং : n0119 বয়স : 35 লিঙ্গ : মহিলা	UJM1803543 ফটো উপলব্ধ	447 নাম : পাপিয়া বিবি স্বামীর নাম: মহঃ উফারুদ্দিন সেখ বাড়ির নং : n0107 বয়স : 41 লিঙ্গ : মহিলা	GNN2353993 ফটো উপলব্ধ	448 নাম : রেজিয়া খাতুন পিতার নাম: সুরোজ আলি মন্ডল বাড়ির নং : এন0107 বয়স : 23 লিঙ্গ : মহিলা	UJM2657658 ফটো উপলব্ধ
449 নাম : সাবনাজ খাতুন স্বামীর নাম: মানারুল সেখ বাড়ির নং : এন0091 বয়স : 24 লিঙ্গ : মহিলা	UJM2659480 ফটো উপলব্ধ	450 নাম : আনারুল বিশ্বাস পিতার নাম: আজমত আলি বিশ্বাস বাড়ির নং : n0126 বয়স : 64 লিঙ্গ : পুরুষ	GNN2624252 ফটো উপলব্ধ	451 নাম : নাজমুন্নাহার বেগম স্বামীর নাম: আনারুল বিশ্বাস বাড়ির নং : n0126 বয়স : 64 লিঙ্গ : মহিলা	UJM2837144 ফটো উপলব্ধ
452 নাম : ইলিয়াস মন্ডল পিতার নাম: কেরামত মন্ডল বাড়ির নং : n0108 বয়স : 54 লিঙ্গ : পুরুষ	UJM2221117 ফটো উপলব্ধ	453 নাম : আকবর আলী মণ্ডল পিতার নাম: উনাজ মন্ডল বাড়ির নং : n0104 বয়স : 52 লিঙ্গ : পুরুষ	UJM2549566 ফটো উপলব্ধ	454 নাম : কেরামত মণ্ডল পিতার নাম: নয়ান মণ্ডল বাড়ির নং : n0108 বয়স : 77 লিঙ্গ : পুরুষ	WB/10/061/201452 ফটো উপলব্ধ
455 নাম : মমতাজ বিবি স্বামীর নাম: ইলিয়াস মন্ডল বাড়ির নং : n0108 বয়স : 40 লিঙ্গ : মহিলা	GNN2354017 ফটো উপলব্ধ	456 নাম : ওয়াজেদ মন্ডল পিতার নাম: কেরামত মন্ডল বাড়ির নং : n0108 বয়স : 37 লিঙ্গ : পুরুষ	GNN2701696 ফটো উপলব্ধ	457 নাম : ভেজালী বেওয়া মণ্ডল স্বামীর নাম: মৈনদ্দিন মণ্ডল বাড়ির নং : n0110 বয়স : 80 লিঙ্গ : মহিলা	WB/10/061/201445 ফটো উপলব্ধ
458 নাম : মুজিবর মণ্ডল পিতার নাম: মৈনদ্দিন মণ্ডল বাড়ির নং : n0110 বয়স : 60 লিঙ্গ : পুরুষ	WB/10/061/201444 ফটো উপলব্ধ	459 নাম : এনামুল মন্ডল পিতার নাম: মৈনদ্দিন মন্ডল বাড়ির নং : n0110 বয়স : 53 লিঙ্গ : পুরুষ	UJM2220697 ফটো উপলব্ধ	460 নাম : আহিয়া বিবি স্বামীর নাম: এনামুল মন্ডল বাড়ির নং : n0110 বয়স : 44 লিঙ্গ : মহিলা	GNN2353514 ফটো উপলব্ধ
461 নাম : ফিরোজা বিবি স্বামীর নাম: মুজিবর মণ্ডল বাড়ির নং : n0110 বয়স : 46 লিঙ্গ : মহিলা	UJM1645530 ফটো উপলব্ধ	462 নাম : জুবান মণ্ডল স্বামীর নাম: ভেজালী বেওয়া বাড়ির নং : n0110 বয়স : 45 লিঙ্গ : পুরুষ	GNN2266658 ফটো উপলব্ধ	463 নাম : ফনফনি বিবি স্বামীর নাম: জুবান মণ্ডল বাড়ির নং : n0110 বয়স : 38 লিঙ্গ : মহিলা	UJM0695171 ফটো উপলব্ধ
464 নাম : গোলাম হোসেন মণ্ডল পিতার নাম: তানছার আলি মন্ডল বাড়ির নং : n0112 বয়স : 63 লিঙ্গ : পুরুষ	UJM2220952 ফটো উপলব্ধ	465 নাম : নাজমা বিবি মন্ডল স্বামীর নাম: গোলাম হোসেন মন্ডল বাড়ির নং : n0112 বয়স : 52 লিঙ্গ : মহিলা	UJM2220960 ফটো উপলব্ধ	466 নাম : নূরমিনা বিবি স্বামীর নাম: ফারুক হোসেন মন্ডল বাড়ির নং : n0112 বয়স : 40 লিঙ্গ : মহিলা	GNN2545960 ফটো উপলব্ধ
467 নাম : হুমায়ন কবির বিশ্বাস পিতার নাম: বাবর বিশ্বাস বাড়ির নং : n0112 বয়স : 32 লিঙ্গ : পুরুষ	UJM1519156 ফটো উপলব্ধ	468 নাম : রবিউল মন্ডল পিতার নাম: গোলাম হোসেন মন্ডল বাড়ির নং : n0112 বয়স : 30 লিঙ্গ : পুরুষ	UJM1645464 ফটো উপলব্ধ	469 নাম : মহঃ সুমন মন্ডল পিতার নাম: আকবর আলী মন্ডল বাড়ির নং : n0104 বয়স : 28 লিঙ্গ : পুরুষ	UJM1803550 ফটো উপলব্ধ
470 নাম : খাদিজা পারভিন স্বামীর নাম: হুমায়ন কবির বিশ্বাস বাড়ির নং : এন0112 বয়স : 25 লিঙ্গ : মহিলা	UJM1981117 ফটো উপলব্ধ	471 নাম : জুলিয়াস মন্ডল পিতার নাম: কেরামত মন্ডল বাড়ির নং : n0108 বয়স : 47 লিঙ্গ : পুরুষ	GNN2074128 ফটো উপলব্ধ	472 নাম : মিলিয়াস মন্ডল পিতার নাম: কেরামত মন্ডল বাড়ির নং : n0108 বয়স : 40 লিঙ্গ : পুরুষ	GNN2354009 ফটো উপলব্ধ



473 নাম : মোসলিমা বিবি স্বামীর নাম: আকবর আলি মন্ডল বাড়ির নং : n0104 বয়স : 47 লিঙ্গ : মহিলা	GNN1572130 ফটো উপলব্ধ	474 নাম : সবিনা বিবি স্বামীর নাম: জুলিয়াস মন্ডল বাড়ির নং : n0108 বয়স : 37 লিঙ্গ : মহিলা	GNN2699676 ফটো উপলব্ধ	475 নাম : অজিফা বিবি স্বামীর নাম: কেদামত মণ্ডল বাড়ির নং : n0108 বয়স : 70 লিঙ্গ : মহিলা	UJM2549608 ফটো উপলব্ধ
476 নাম : নূরজাহান বেওয়া স্বামীর নাম: বাবর বিশ্বাস বাড়ির নং : n0112 বয়স : 58 লিঙ্গ : মহিলা	UJM2520872 ফটো উপলব্ধ	477 নাম : একলাস মন্ডল পিতার নাম: একরাম মন্ডল বাড়ির নং : এন0103 বয়স : 25 লিঙ্গ : পুরুষ	UJM1981091 ফটো উপলব্ধ	478 নাম : সাইফুদ্দিন মন্ডল পিতার নাম: মোঃ হাফেজুদ্দিন মন্ডল বাড়ির নং : n0106 বয়স : 81 লিঙ্গ : পুরুষ	UJM2521201 ফটো উপলব্ধ
479 নাম : সারভানু বিবি স্বামীর নাম: রসিদ সেখ বাড়ির নং : এন007 বয়স : 58 লিঙ্গ : মহিলা	UJM2812741 ফটো উপলব্ধ	480 নাম : আব্দুর রসিদ মন্ডল পিতার নাম: মলিন মন্ডল বাড়ির নং : n0099 বয়স : 63 লিঙ্গ : পুরুষ	UJM2696532 ফটো উপলব্ধ	481 নাম : মোঃ সামাজুল মন্ডল পিতার নাম: মোকাম্মেল মণ্ডল বাড়ির নং : n0102 বয়স : 36 লিঙ্গ : পুরুষ	GNN2782522 ফটো উপলব্ধ
482 নাম : টুঙ্গা বিবি স্বামীর নাম: নাদির হোসেন মন্ডল বাড়ির নং : n0101 বয়স : 31 লিঙ্গ : মহিলা	UJM1519248 ফটো উপলব্ধ	483 নাম : মাজিদ মন্ডল পিতার নাম: রমজান মন্ডল বাড়ির নং : n0109 বয়স : 37 লিঙ্গ : পুরুষ	GNN2699684 ফটো উপলব্ধ	484 নাম : মোকাম্মেল মণ্ডল পিতার নাম: তৈজেল মন্ডল বাড়ির নং : n0102 বয়স : 65 লিঙ্গ : পুরুষ	UJM2521326 ফটো উপলব্ধ
485 নাম : তানজিলা বিবি স্বামীর নাম: সাইফুদ্দিন মন্ডল বাড়ির নং : n0106 বয়স : 55 লিঙ্গ : মহিলা	UJM2521227 ফটো উপলব্ধ	486 নাম : খিলাফত মন্ডল পিতার নাম: দোয়াত সেখ বাড়ির নং : n0101 বয়স : 64 লিঙ্গ : পুরুষ	UJM2549186 ফটো উপলব্ধ	487 নাম : আনোয়ার মন্ডল পিতার নাম: আনাজ মন্ডল বাড়ির নং : N0102 বয়স : 22 লিঙ্গ : পুরুষ	UJM2548089 ফটো উপলব্ধ
488 নাম : হামিদ মণ্ডল পিতার নাম: রমজান মণ্ডল বাড়ির নং : n0109 বয়স : 35 লিঙ্গ : পুরুষ	UJM1134196 ফটো উপলব্ধ	489 নাম : আনাজ মণ্ডল পিতার নাম: তোজেল মণ্ডল বাড়ির নং : n0102 বয়স : 66 লিঙ্গ : পুরুষ	WB/10/061/201468 ফটো উপলব্ধ	490 নাম : জমিনা বিবি স্বামীর নাম: আনাজ মণ্ডল বাড়ির নং : n0102 বয়স : 56 লিঙ্গ : মহিলা	WB/10/061/201471 ফটো উপলব্ধ
491 নাম : সেকেন্দার মন্ডল পিতার নাম: তোজেল মন্ডল বাড়ির নং : n0102 বয়স : 59 লিঙ্গ : পুরুষ	UJM2221430 ফটো উপলব্ধ	492 নাম : শাহিনুর বিবি স্বামীর নাম: সেকেন্দার মণ্ডল বাড়ির নং : n0102 বয়স : 37 লিঙ্গ : মহিলা	UJM0695346 ফটো উপলব্ধ	493 নাম : সামজুল মণ্ডল পিতার নাম: মোকাম্মেল মণ্ডল বাড়ির নং : n0102 বয়স : 33 লিঙ্গ : পুরুষ	UJM1134188 ফটো উপলব্ধ
494 নাম : তোসপিয়া বিবি স্বামীর নাম: একরাম মণ্ডল বাড়ির নং : n0103 বয়স : 47 লিঙ্গ : মহিলা	GNN2624260 ফটো উপলব্ধ	495 নাম : মহঃ ইমদুল হোসেন মণ্ডল অন্যান্য নাম: মহঃ আব্দুল লতিফ মণ্ডল বাড়ির নং : n0103 বয়স : 36 লিঙ্গ : পুরুষ	UJM0695064 ফটো উপলব্ধ	496 নাম : সহিদুল সেখ পিতার নাম: মলিন সেখ বাড়ির নং : n0099 বয়স : 56 লিঙ্গ : পুরুষ	UJM2221067 ফটো উপলব্ধ
497 নাম : বিলকিসুমা বিবি স্বামীর নাম: সাহিদুল সেখ বাড়ির নং : n0099 বয়স : 43 লিঙ্গ : মহিলা	GNN2699791 ফটো উপলব্ধ	498 নাম : তারিকুল হোসেন পিতার নাম: রশিদ সেখ বাড়ির নং : n0099 বয়স : 36 লিঙ্গ : পুরুষ	UJM1134121 ফটো উপলব্ধ	499 নাম : মহঃ ফিরোজ সেখ পিতার নাম: রশিদ সেখ বাড়ির নং : n0099 বয়স : 34 লিঙ্গ : পুরুষ	UJM1326057 ফটো উপলব্ধ
500 নাম : সাহিদুল মন্ডল পিতার নাম: দোয়াত মন্ডল বাড়ির নং : n0101 বয়স : 65 লিঙ্গ : পুরুষ	UJM2220911 ফটো উপলব্ধ	501 নাম : জাব্বার সেখ পিতার নাম: দোয়াত সেখ বাড়ির নং : n0101 বয়স : 57 লিঙ্গ : পুরুষ	WB/10/061/201637 ফটো উপলব্ধ	502 নাম : মোসাঃ শরিফা খাতুন স্বামীর নাম: জাব্বার সেখ বাড়ির নং : n0101 বয়স : 38 লিঙ্গ : মহিলা	UJM0694836 ফটো উপলব্ধ



503 নাম : নাদির হোসেন মন্ডল পিতার নাম: দোয়াত মন্ডল বাড়ির নং : n0101 বয়স : 51 লিঙ্গ : পুরুষ	UJM2221182 ফটো উপলব্ধ	504 নাম : জিবল্লা বিবি স্বামীর নাম: সাহিদুল মন্ডল বাড়ির নং : n0101 বয়স : 48 লিঙ্গ : মহিলা	UJM0694851 ফটো উপলব্ধ	505 নাম : আলেয়া খানম স্বামীর নাম: গিয়াসুদ্দিন মন্ডল বাড়ির নং : n0106 বয়স : 31 লিঙ্গ : মহিলা	UJM1519347 ফটো উপলব্ধ
506 নাম : মান্নান মন্ডল পিতার নাম: তৈজেল মন্ডল বাড়ির নং : n0102 বয়স : 73 লিঙ্গ : পুরুষ	UJM2521458 ফটো উপলব্ধ	507 নাম : ছালেহার বিবি স্বামীর নাম: মোকাম্মেল মন্ডল বাড়ির নং : n0102 বয়স : 55 লিঙ্গ : মহিলা	UJM2521334 ফটো উপলব্ধ	508 নাম : গিয়াসুদ্দিন মন্ডল পিতার নাম: সাইফুদ্দিন মন্ডল বাড়ির নং : n0106 বয়স : 43 লিঙ্গ : পুরুষ	UJM2220622 ফটো উপলব্ধ
509 নাম : জরিলা বিবি স্বামীর নাম: খিলাফত মন্ডল বাড়ির নং : n0101 বয়স : 49 লিঙ্গ : মহিলা	UJM2549368 ফটো উপলব্ধ	510 নাম : রিয়াজ মন্ডল পিতার নাম: মফে জুল মন্ডল বাড়ির নং : 10/15 বয়স : 22 লিঙ্গ : পুরুষ	UJM2773208 ফটো উপলব্ধ	511 নাম : তনুজা খাতুন স্বামীর নাম: জাকির হোসেন মন্ডল বাড়ির নং : n0103 বয়স : 49 লিঙ্গ : মহিলা	UJM2221380 ফটো উপলব্ধ
512 নাম : হাবিবা সুলতানা স্বামীর নাম: কুবিবর সেখ বাড়ির নং : n0103 বয়স : 28 লিঙ্গ : মহিলা	UJM1803600 ফটো উপলব্ধ	513 নাম : জাকির হোসেন মন্ডল পিতার নাম: আব্দুল লতিব মন্ডল বাড়ির নং : n0103 বয়স : 57 লিঙ্গ : পুরুষ	UJM2221398 ফটো উপলব্ধ	514 নাম : জিব্রাইল শেখ পিতার নাম: দারজিল সেখ বাড়ির নং : n0125 বয়স : 45 লিঙ্গ : পুরুষ	UJM2220572 ফটো উপলব্ধ
515 নাম : আজমাইল সেখ পিতার নাম: জিবরাইল সেখ বাড়ির নং : এন0125 বয়স : 22 লিঙ্গ : পুরুষ	UJM2844421 ফটো উপলব্ধ	516 নাম : দারজিল শেখ পিতার নাম: মতলবে শেখ বাড়ির নং : n0125 বয়স : 74 লিঙ্গ : পুরুষ	GNN1572452 ফটো উপলব্ধ	517 নাম : মহঃ মিনারুল সেখ পিতার নাম: ইয়ারালি সেখ বাড়ির নং : n0125 বয়স : 35 লিঙ্গ : পুরুষ	UJM1227875 ফটো উপলব্ধ
518 নাম : মিকাইল সেখ পিতার নাম: দারজিল সেখ বাড়ির নং : n0125 বয়স : 40 লিঙ্গ : পুরুষ	GNN2353654 ফটো উপলব্ধ	519 নাম : জেলেহার বিবি স্বামীর নাম: দারজিল সেখ বাড়ির নং : n0125 বয়স : 61 লিঙ্গ : মহিলা	GNN1572239 ফটো উপলব্ধ	520 নাম : রুপালী বিবি স্বামীর নাম: জিবরাইল সেখ বাড়ির নং : n0125 বয়স : 37 লিঙ্গ : মহিলা	GNN1346386 ফটো উপলব্ধ
521 নাম : হিরা বিবি স্বামীর নাম: আবু সলিম সেখ বাড়ির নং : n0094 বয়স : 36 লিঙ্গ : মহিলা	UJM1228055 ফটো উপলব্ধ	522 নাম : আবু সলিম সেখ পিতার নাম: জারমান সেখ বাড়ির নং : n0094 বয়স : 36 লিঙ্গ : পুরুষ	UJM0696369 ফটো উপলব্ধ	523 নাম : বুলুজান বিবি স্বামীর নাম: জারমান সেখ বাড়ির নং : n0094 বয়স : 61 লিঙ্গ : মহিলা	UJM2221026 ফটো উপলব্ধ
524 নাম : জারমান শেখ পিতার নাম: জঙ্গল শেখ বাড়ির নং : n0094 বয়স : 71 লিঙ্গ : পুরুষ	UJM2221018 ফটো উপলব্ধ	525 নাম : আনিসুর রহমান সেখ পিতার নাম: নজরুল সেখ বাড়ির নং : n0093 বয়স : 36 লিঙ্গ : পুরুষ	UJM1134170 ফটো উপলব্ধ	526 নাম : আলকারিয়াত সেখ পিতার নাম: নজরুল সেখ বাড়ির নং : n0093 বয়স : 49 লিঙ্গ : পুরুষ	WB/10/061/201614 ফটো উপলব্ধ
527 নাম : সোনাভানু বিবি স্বামীর নাম: নজরুল সেখ বাড়ির নং : n0093 বয়স : 70 লিঙ্গ : মহিলা	WB/10/061/201613 ফটো উপলব্ধ	528 নাম : নজরুল সেখ পিতার নাম: কমরুদ্দিন সেখ বাড়ির নং : n0093 বয়স : 74 লিঙ্গ : পুরুষ	WB/10/061/201612 ফটো উপলব্ধ	529 নাম : রেকসোনা বেগম স্বামীর নাম: কহিমুদ্দিন সেখ বাড়ির নং : n0092 বয়স : 30 লিঙ্গ : মহিলা	UJM1645480 ফটো উপলব্ধ
530 নাম : চাঁদমালা খাতুন বিবি স্বামীর নাম: আবু সুফিয়ান সেখ বাড়ির নং : n0098 বয়স : 33 লিঙ্গ : মহিলা	UJM0694539 ফটো উপলব্ধ	531 নাম : বিলকিস বেগম স্বামীর নাম: আব্দুল মতিন সেখ বাড়ির নং : n0098 বয়স : 33 লিঙ্গ : মহিলা	UJM1519362 ফটো উপলব্ধ	532 নাম : আব্দুল মতিন সেখ পিতার নাম: আলি হোসেন সেখ বাড়ির নং : n0098 বয়স : 42 লিঙ্গ : পুরুষ	GNN2353563 ফটো উপলব্ধ



533 নাম : আবুসুফিয়ান সেখ পিতার নাম: আলী হোসেন সেখ বাড়ির নং : n0098 বয়স : 49 লিঙ্গ : পুরুষ	WB/10/061/201627	534 নাম : মোসাঃ রঙ্গিলা বেগম স্বামীর নাম: মোঃ সাহারুল সেখ বাড়ির নং : n0097 বয়স : 38 লিঙ্গ : মহিলা	UJM1134220	535 নাম : আরজুমা বিবি স্বামীর নাম: কেরামত সেখ বাড়ির নং : n0097 বয়স : 66 লিঙ্গ : মহিলা	WB/10/061/201604
536 নাম : কেরামত সেখ পিতার নাম: কামরুদ্দিন সেখ বাড়ির নং : n0097 বয়স : 70 লিঙ্গ : পুরুষ	WB/10/061/201603	537 নাম : জমিলা বিবি স্বামীর নাম: চট্ট সেখ বাড়ির নং : n0096 বয়স : 81 লিঙ্গ : মহিলা	UJM2220598	538 নাম : চট্ট সেখ পিতার নাম: ওসমান সেখ বাড়ির নং : n0096 বয়স : 82 লিঙ্গ : পুরুষ	UJM2220580
539 নাম : মহঃ জাকারিয়া হোসেন সেখ পিতার নাম: মহঃ জমিরুদ্দিন সেখ বাড়ির নং : n0077 বয়স : 49 লিঙ্গ : পুরুষ	UJM2221265	540 নাম : সমিরুল সেখ পিতার নাম: সাহাজুল সেখ বাড়ির নং : n0151 বয়স : 27 লিঙ্গ : পুরুষ	UJM1872241	541 নাম : সবিনা খাতুন স্বামীর নাম: নসিবুল সেখ বাড়ির নং : n0086 বয়স : 31 লিঙ্গ : মহিলা	UJM1803659
542 নাম : খালিদা বিবি স্বামীর নাম: রফিকুল সেখ বাড়ির নং : n0116 বয়স : 29 লিঙ্গ : মহিলা	UJM1803642	543 নাম : আমিরুল সেখ পিতার নাম: ছলিম সেখ বাড়ির নং : n0120 বয়স : 44 লিঙ্গ : পুরুষ	UJM1803634	544 নাম : আব্বাসউদ্দিন সেখ পিতার নাম: একেন বারি সেখ বাড়ির নং : n0113 বয়স : 38 লিঙ্গ : পুরুষ	GNN2699718
545 নাম : পিঙ্কি বিবি স্বামীর নাম: ছাকারুল সেখ বাড়ির নং : n0098 বয়স : 32 লিঙ্গ : মহিলা	UJM1519370	546 নাম : মধুমালা বিবি স্বামীর নাম: খুরশিদ সেখ বাড়ির নং : n0136 বয়স : 40 লিঙ্গ : মহিলা	GNN2699825	547 নাম : মিজারুল সেখ পিতার নাম: বক্তার সেখ বাড়ির নং : n0132 বয়স : 50 লিঙ্গ : পুরুষ	WB/10/061/201709
548 নাম : খুরশিদ সেখ পিতার নাম: মস্তাবারি সেখ বাড়ির নং : n0136 বয়স : 47 লিঙ্গ : পুরুষ	GNN2624294	549 নাম : মেহেবুল সেখ পিতার নাম: চাদ আলি সেখ বাড়ির নং : n0067 বয়স : 34 লিঙ্গ : পুরুষ	UJM1407071	550 নাম : কছিমুদ্দিন সেখ পিতার নাম: লালচাঁদ সেখ বাড়ির নং : n0092 বয়স : 46 লিঙ্গ : পুরুষ	GNN1346097
551 নাম : খাদিজা বিবি স্বামীর নাম: একেনবারী সেখ বাড়ির নং : n0113 বয়স : 56 লিঙ্গ : মহিলা	UJM2549244	552 নাম : কোহিনুর বিবি স্বামীর নাম: ফজল সেখ বাড়ির নং : n0073 বয়স : 42 লিঙ্গ : মহিলা	GNN2699742	553 নাম : আয়েশা বিবি স্বামীর নাম: হানান আলি সেখ বাড়ির নং : n0117 বয়স : 36 লিঙ্গ : মহিলা	UJM0696989
554 নাম : সাগর বিবি স্বামীর নাম: বক্তার সেখ বাড়ির নং : n0132 বয়স : 61 লিঙ্গ : মহিলা	UJM2549038	555 নাম : সাহিনুর খাতুন স্বামীর নাম: মহিদুল সেখ বাড়ির নং : n0066 বয়স : 35 লিঙ্গ : মহিলা	UJM1407188	556 নাম : আবুজার সেখ পিতার নাম: আলী হোসেন সেখ বাড়ির নং : n0098 বয়স : 51 লিঙ্গ : পুরুষ	UJM2548923
557 নাম : ছাকিনা বিবি স্বামীর নাম: লছিমুদ্দিন সেখ বাড়ির নং : n0098 বয়স : 62 লিঙ্গ : মহিলা	UJM2548600	558 নাম : পারভিনা বিবি স্বামীর নাম: কালাম সেখ বাড়ির নং : n0073 বয়স : 37 লিঙ্গ : মহিলা	UJM1519255	559 নাম : সফিকুল রহমান সেখ পিতার নাম: ছাবকুল সেখ বাড়ির নং : n0073 বয়স : 37 লিঙ্গ : পুরুষ	UJM0696229
560 নাম : তাজের আলি সেখ পিতার নাম: তক্কেল সেখ বাড়ির নং : n0083 বয়স : 81 লিঙ্গ : পুরুষ	UJM2562155	561 নাম : বক্তার সেখ পিতার নাম: কাসেদ সেখ বাড়ির নং : n0132 বয়স : 72 লিঙ্গ : পুরুষ	UJM2548816	562 নাম : ফজলু সেখ পিতার নাম: ছবকুল সেখ বাড়ির নং : n0073 বয়স : 46 লিঙ্গ : পুরুষ	UJM2549103



563 নাম : উর্মিলা বিবি স্বামীর নাম: কাশেম সেখ বাড়ির নং : n0066 বয়স : 52 লিঙ্গ : মহিলা	UJM2548402 ফটো উপলব্ধ	564 নাম : মহঃ বাচ্চু সেখ পিতার নাম: রফিক সেখ বাড়ির নং : n0086 বয়স : 37 লিঙ্গ : পুরুষ	UJM0696716 ফটো উপলব্ধ	565 নাম : জোৎস্না খাতুন পিতার নাম: মহঃ আনারুল সেখ বাড়ির নং : এন0089 বয়স : 25 লিঙ্গ : মহিলা	UJM1981190 ফটো উপলব্ধ
566 নাম : আশাদুল সেখ পিতার নাম: পাতান সেখ বাড়ির নং : n0068 বয়স : 39 লিঙ্গ : পুরুষ	UJM1134139 ফটো উপলব্ধ	567 নাম : সেলিনা বিবি স্বামীর নাম: আশাদুল সেখ বাড়ির নং : n0068 বয়স : 33 লিঙ্গ : মহিলা	UJM1645548 ফটো উপলব্ধ	568 নাম : মোজাম্মেদুল পিতার নাম: আব্দুল সেখ বাড়ির নং : n0074 বয়স : 29 লিঙ্গ : পুরুষ	UJM1803568 ফটো উপলব্ধ
569 নাম : সারজিনা খাতুন স্বামীর নাম: মঠন সেখ বাড়ির নং : এন0017 বয়স : 27 লিঙ্গ : মহিলা	UJM1980812 ফটো উপলব্ধ	570 নাম : সাবজেল সেখ পিতার নাম: ওমার সেখ বাড়ির নং : এন0081 বয়স : 53 লিঙ্গ : পুরুষ	UJM1980705 ফটো উপলব্ধ	571 নাম : মিরকাশিম সেখ পিতার নাম: আওলাদ সেখ বাড়ির নং : n0124 বয়স : 29 লিঙ্গ : পুরুষ	UJM1803527 ফটো উপলব্ধ
572 নাম : সাহাবুল সেখ পিতার নাম: সিদ্দিক সেখ বাড়ির নং : n0122 বয়স : 29 লিঙ্গ : পুরুষ	UJM1803535 ফটো উপলব্ধ	573 নাম : মামুদ সেখ পিতার নাম: আরমান সেখ বাড়ির নং : n0074 বয়স : 84 লিঙ্গ : পুরুষ	UJM2683688 ফটো উপলব্ধ	574 নাম : লাইলাবানু বিবি স্বামীর নাম: আবেদ আলি সেখ বাড়ির নং : শিবনগর বয়স : 39 লিঙ্গ : মহিলা	GNN2699643 ফটো উপলব্ধ
575 নাম : মোমিনা বিবি স্বামীর নাম: চাঁদ আলি সেখ বাড়ির নং : n0128 বয়স : 49 লিঙ্গ : মহিলা	UJM2220879 ফটো উপলব্ধ	576 নাম : বেলাল হোসেন সেখ পিতার নাম: মস্তবাবী সেখ বাড়ির নং : n0113 বয়স : 50 লিঙ্গ : পুরুষ	UJM2390334 ফটো উপলব্ধ	577 নাম : মুনতাজ সেখ পিতার নাম: মুক্তার সেখ বাড়ির নং : n0129 বয়স : 61 লিঙ্গ : পুরুষ	WB/10/061/201700 ফটো উপলব্ধ
578 নাম : চাঁদ আলি সেখ পিতার নাম: লোকমান সেখ বাড়ির নং : n0128 বয়স : 51 লিঙ্গ : পুরুষ	UJM2220861 ফটো উপলব্ধ	579 নাম : কালাম সেখ পিতার নাম: ছব্বুল সেখ বাড়ির নং : n0073 বয়স : 40 লিঙ্গ : পুরুষ	UJM0696211 ফটো উপলব্ধ	580 নাম : জহিরুল সেখ পিতার নাম: চট্ট সেখ বাড়ির নং : n0096 বয়স : 40 লিঙ্গ : পুরুষ	GNN2701712 ফটো উপলব্ধ
581 নাম : সফিকুল সেখ পিতার নাম: সহাবুদ্দিন সেখ বাড়ির নং : n0086 বয়স : 59 লিঙ্গ : পুরুষ	UJM2548972 ফটো উপলব্ধ	582 নাম : হান্নান আলি সেখ পিতার নাম: মুনছুর সেখ বাড়ির নং : n0117 বয়স : 51 লিঙ্গ : পুরুষ	UJM2220937 ফটো উপলব্ধ	583 নাম : জরিনা বিবি স্বামীর নাম: আবুজার সেখ বাড়ির নং : n0098 বয়স : 48 লিঙ্গ : মহিলা	GNN1345784 ফটো উপলব্ধ
584 নাম : মহঃ সাবির আহমেদ সেখ পিতার নাম: তমোজুদ্দিন সেখ বাড়ির নং : n0078 বয়স : 32 লিঙ্গ : পুরুষ	UJM1519123 ফটো উপলব্ধ	585 নাম : ছাকারুল সেখ পিতার নাম: ছবিয়াদ্দিন সেখ বাড়ির নং : n0098 বয়স : 40 লিঙ্গ : পুরুষ	GNN2701704 ফটো উপলব্ধ	586 নাম : সাত্তার সেখ পিতার নাম: কাশেম সেখ বাড়ির নং : n0132 বয়স : 83 লিঙ্গ : পুরুষ	UJM1728203 ফটো উপলব্ধ
587 নাম : রুবেল হোসেন সেখ পিতার নাম: বেলাল হোসেন সেখ বাড়ির নং : এন0058 বয়স : 23 লিঙ্গ : পুরুষ	UJM2659209 ফটো উপলব্ধ	588 নাম : আসিফ রানা সেখ পিতার নাম: মহাঃ আবুজার সেখ বাড়ির নং : এন0098 বয়স : 23 লিঙ্গ : পুরুষ	UJM2655009 ফটো উপলব্ধ	589 নাম : রোকিয়া বিবি স্বামীর নাম: বেলাল হোসেন সেখ বাড়ির নং : n0113 বয়স : 41 লিঙ্গ : মহিলা	GNN2266708 ফটো উপলব্ধ
590 নাম : উমর সেখ পিতার নাম: আতর আলি সেখ বাড়ির নং : এন0045 বয়স : 25 লিঙ্গ : পুরুষ	UJM2659340 ফটো উপলব্ধ	591 নাম : আরফা বিবি স্বামীর নাম: সফিকুল বাড়ির নং : n0129 বয়স : 33 লিঙ্গ : মহিলা	UJM1326164 ফটো উপলব্ধ	592 নাম : সফিকুল সেখ মায়ের নাম: জাহান্নারা বিবি বাড়ির নং : n0129 বয়স : 38 লিঙ্গ : পুরুষ	UJM1407121 ফটো উপলব্ধ



593 নাম : তানজিলা বিবি স্বামীর নাম: আকবর সেখ বাড়ির নং : n0129 বয়স : 39 লিঙ্গ : মহিলা	UJM0694406 ফটো উপলব্ধ	594 নাম : আকবর সেখ পিতার নাম: মুকতার সেখ বাড়ির নং : n0129 বয়স : 50 লিঙ্গ : পুরুষ	UJM2220986 ফটো উপলব্ধ	595 নাম : সুফিয়া বিবি স্বামীর নাম: জাহিরুল সেখ বাড়ির নং : n0096 বয়স : 35 লিঙ্গ : মহিলা	UJM1519230 ফটো উপলব্ধ
596 নাম : আবেদ আলি সেখ পিতার নাম: খয়রুদ্দিন সেখ বাড়ির নং : শিবনগর বয়স : 50 লিঙ্গ : পুরুষ	UJM2521029 ফটো উপলব্ধ	597 নাম : লছিম সেখ পিতার নাম: কলিমুদ্দিন সেখ বাড়ির নং : n0098 বয়স : 67 লিঙ্গ : পুরুষ	UJM2549384 ফটো উপলব্ধ	598 নাম : মোঃ মেহেবুব হোসেন সেখ পিতার নাম: মোঃ খাইরুল ইসলাম সেখ বাড়ির নং : n0156 বয়স : 27 লিঙ্গ : পুরুষ	UJM1872290 ফটো উপলব্ধ
599 নাম : সুমিতা খাতুন স্বামীর নাম: মোঃ মেহেবুব হোসেন সেখ বাড়ির নং : এন0156 বয়স : 22 লিঙ্গ : মহিলা	UJM2864874 ফটো উপলব্ধ	600 নাম : কুরছিয়া বিবি স্বামীর নাম: সবজেল সেখ বাড়ির নং : n0081 বয়স : 47 লিঙ্গ : মহিলা	UJM2549400 ফটো উপলব্ধ	601 নাম : পল্টু সেখ পিতার নাম: আওলাদ সেখ বাড়ির নং : n0124 বয়স : 35 লিঙ্গ : পুরুষ	UJM1519198 ফটো উপলব্ধ
602 নাম : তহমিনা বিবি স্বামীর নাম: পোন্টু সেখ বাড়ির নং : n0124 বয়স : 33 লিঙ্গ : মহিলা	UJM1519339 ফটো উপলব্ধ	603 নাম : আলম সেখ পিতার নাম: আওলাদ শেখ বাড়ির নং : n0124 বয়স : 43 লিঙ্গ : পুরুষ	UJM1519214 ফটো উপলব্ধ	604 নাম : তানজিলা বিবি স্বামীর নাম: আওলাদ সেখ বাড়ির নং : n0124 বয়স : 67 লিঙ্গ : মহিলা	WB/10/061/201690 ফটো উপলব্ধ
605 নাম : আওলাদ সেখ পিতার নাম: আব্বাস সেখ বাড়ির নং : n0124 বয়স : 72 লিঙ্গ : পুরুষ	WB/10/061/201689 ফটো উপলব্ধ	606 নাম : সাহারুন বিবি স্বামীর নাম: সিদ্দিক সেখ বাড়ির নং : n0122 বয়স : 52 লিঙ্গ : মহিলা	WB/10/061/201655 ফটো উপলব্ধ	607 নাম : সিদ্দিক সেখ পিতার নাম: লোকমান সেখ বাড়ির নং : n0122 বয়স : 58 লিঙ্গ : পুরুষ	WB/10/061/201654 ফটো উপলব্ধ
608 নাম : আসমা বেগম সেখ পিতার নাম: মজিবর সেখ বাড়ির নং : n0121 বয়স : 41 লিঙ্গ : পুরুষ	UJM1519172 ফটো উপলব্ধ	609 নাম : খাদিজা বিবি স্বামীর নাম: মজিবর সেখ বাড়ির নং : n0121 বয়স : 52 লিঙ্গ : মহিলা	UJM2221372 ফটো উপলব্ধ	610 নাম : মজিবর সেখ পিতার নাম: পাতান সেখ বাড়ির নং : n0121 বয়স : 59 লিঙ্গ : পুরুষ	GNN1345917 ফটো উপলব্ধ
611 নাম : আহাতন বিবি স্বামীর নাম: পাতান সেখ বাড়ির নং : n0121 বয়স : 78 লিঙ্গ : মহিলা	WB/10/061/201686 ফটো উপলব্ধ	612 নাম : ফারসিয়া বিবি স্বামীর নাম: সামাজুল সেখ বাড়ির নং : n0120 বয়স : 41 লিঙ্গ : মহিলা	GNN2782639 ফটো উপলব্ধ	613 নাম : ফিরদোসা বিবি স্বামীর নাম: আনাকুল সেখ বাড়ির নং : n0089 বয়স : 49 লিঙ্গ : মহিলা	UJM2548477 ফটো উপলব্ধ
614 নাম : আনাকুল সেখ পিতার নাম: সিরাজ সেখ বাড়ির নং : n0089 বয়স : 59 লিঙ্গ : পুরুষ	UJM2548501 ফটো উপলব্ধ	615 নাম : রেবোন্নারা খাতুন স্বামীর নাম: অক্বাসউদ্দিন সেখ বাড়ির নং : N0113 বয়স : 30 লিঙ্গ : মহিলা	UJM1667369 ফটো উপলব্ধ	616 নাম : রাজ সোহেল হোসেন সেখ পিতার নাম: বেঞ্জাল হোসেন সেখ বাড়ির নং : এন0113 বয়স : 21 লিঙ্গ : পুরুষ	UJM2843852 ফটো উপলব্ধ
617 নাম : আসরাফ সেখ পিতার নাম: রাজ্জাক সেখ বাড়ির নং : 0038 বয়স : 26 লিঙ্গ : পুরুষ	UJM1947076 ফটো উপলব্ধ	618 নাম : কোহিনুর বিবি স্বামীর নাম: সাজাহান সেখ বাড়ির নং : n0111 বয়স : 56 লিঙ্গ : মহিলা	WB/10/061/201726 ফটো উপলব্ধ	619 নাম : বানোরা বিবি স্বামীর নাম: সরিফত সেখ বাড়ির নং : n0111 বয়স : 35 লিঙ্গ : মহিলা	UJM1519271 ফটো উপলব্ধ
620 নাম : জাফর সেখ পিতার নাম: রহিম সেখ বাড়ির নং : n0113 বয়স : 58 লিঙ্গ : পুরুষ	UJM2220564 ফটো উপলব্ধ	621 নাম : রেনুকা বিবি স্বামীর নাম: জাফর সেখ বাড়ির নং : n0113 বয়স : 52 লিঙ্গ : মহিলা	WB/10/061/201648 ফটো উপলব্ধ	622 নাম : নাসিরুদ্দিন সেখ পিতার নাম: খয়রুদ্দিন সেখ বাড়ির নং : n0114 বয়স : 61 লিঙ্গ : পুরুষ	UJM2220788 ফটো উপলব্ধ

623	UJM2220556	ফটো উপলব্ধ	624	GNN1346550	ফটো উপলব্ধ	625	UJM2220796	ফটো উপলব্ধ
নাম : হাসেম সেখ পিতার নাম: খয়রুদ্দিন সেখ বাড়ির নং : n0114 বয়স : 56 লিঙ্গ : পুরুষ			নাম : ফকরুজান বিবি স্বামীর নাম: হাসেম সেখ বাড়ির নং : n0114 বয়স : 49 লিঙ্গ : মহিলা			নাম : জিবল্লাহ বিবি স্বামীর নাম: নসিরুদ্দিন সেখ বাড়ির নং : n0114 বয়স : 54 লিঙ্গ : মহিলা		
626	WB/10/061/201681	ফটো উপলব্ধ	627	WB/10/061/201682	ফটো উপলব্ধ	628	UJM2221083	ফটো উপলব্ধ
নাম : ফড়ি সেখ পিতার নাম: নাসির সেখ বাড়ির নং : n0120 বয়স : 66 লিঙ্গ : পুরুষ			নাম : জাহাঙ্গীরা বিবি স্বামীর নাম: ফড়ি সেখ বাড়ির নং : n0120 বয়স : 51 লিঙ্গ : মহিলা			নাম : সামাজুল সেখ পিতার নাম: নাসিরুদ্দিন সেখ বাড়ির নং : n0120 বয়স : 51 লিঙ্গ : পুরুষ		
629	WB/10/061/201670	ফটো উপলব্ধ	630	GNN2782530	ফটো উপলব্ধ	631	UJM0695767	ফটো উপলব্ধ
নাম : আসেদা বিবি স্বামীর নাম: মুনছুর আলি সেখ বাড়ির নং : n0120 বয়স : 63 লিঙ্গ : মহিলা			নাম : ফরিদা বেগম স্বামীর নাম: মিরাজুল সেখ বাড়ির নং : n0120 বয়স : 38 লিঙ্গ : মহিলা			নাম : ইয়ার আলী সেখ পিতার নাম: ছায়েদ আলি সেখ বাড়ির নং : n0116 বয়স : 77 লিঙ্গ : পুরুষ		
632	GNN2699700	ফটো উপলব্ধ	633	UJM1519206	ফটো উপলব্ধ	634	UJM2909513	ফটো উপলব্ধ
নাম : রফিকুল সেখ পিতার নাম: ইয়ার আলি সেখ বাড়ির নং : n0116 বয়স : 37 লিঙ্গ : পুরুষ			নাম : হাসিরুল সেখ পিতার নাম: ইয়ার আলি সেখ বাড়ির নং : n0116 বয়স : 35 লিঙ্গ : পুরুষ			নাম : মুনছুর সেখ পিতার নাম: সৈয়দ আলি সেখ বাড়ির নং : n0117 বয়স : 65 লিঙ্গ : পুরুষ		
635	UJM1645498	ফটো উপলব্ধ	636	GNN2353621	ফটো উপলব্ধ	637	GNN2546000	ফটো উপলব্ধ
নাম : জেসমিনা বিবি স্বামীর নাম: মহঃ জাকারিয়া হোসেন সেখ বাড়ির নং : n0077 বয়স : 30 লিঙ্গ : মহিলা			নাম : জাহিরুল খাতুন পিতার নাম: মহঃ জামিরুদ্দিন সেখ বাড়ির নং : n0077 বয়স : 42 লিঙ্গ : মহিলা			নাম : নুর মহম্মদ সেখ পিতার নাম: মহঃ জামিরুদ্দিন সেখ বাড়ির নং : n0077 বয়স : 38 লিঙ্গ : পুরুষ		
638	UJM1326115	ফটো উপলব্ধ	639	UJM2220713	ফটো উপলব্ধ	640	UJM2220721	ফটো উপলব্ধ
নাম : আসলাম হাবিব সেখ পিতার নাম: মহঃ জামিরুদ্দিন সেখ বাড়ির নং : n0077 বয়স : 33 লিঙ্গ : পুরুষ			নাম : তমেজুদ্দিন সেখ পিতার নাম: যতন আলি সেখ বাড়ির নং : n0078 বয়স : 61 লিঙ্গ : পুরুষ			নাম : জয়তুল্লাহ বিবি স্বামীর নাম: তমেজুদ্দিন সেখ বাড়ির নং : n0078 বয়স : 53 লিঙ্গ : মহিলা		
641	UJM1326081	ফটো উপলব্ধ	642	UJM2906881	ফটো উপলব্ধ	643	UJM1326008	ফটো উপলব্ধ
নাম : মোসাঃ জেসমিনা বিবি পিতার নাম: রমজান আলি সেখ বাড়ির নং : n0080 বয়স : 37 লিঙ্গ : মহিলা			নাম : জাহানারা বিবি স্বামীর নাম: রমজান সেখ বাড়ির নং : n0080 বয়স : 70 লিঙ্গ : মহিলা			নাম : কামারুল সেখ পিতার নাম: রমজান আলি সেখ বাড়ির নং : n0080 বয়স : 36 লিঙ্গ : পুরুষ		
644	WB/10/061/201571	ফটো উপলব্ধ	645	WB/10/061/201572	ফটো উপলব্ধ	646	GNN2545945	ফটো উপলব্ধ
নাম : ম সিরাজুদ্দিন সেখ পিতার নাম: ওয়ারেচ সেখ বাড়ির নং : n0082 বয়স : 73 লিঙ্গ : পুরুষ			নাম : কুলসুম বেগম স্বামীর নাম: সিরাজুদ্দিন সেখ বাড়ির নং : n0082 বয়স : 67 লিঙ্গ : মহিলা			নাম : কামরুজ্জামান সেখ পিতার নাম: সিরাজুদ্দিন সেখ বাড়ির নং : n0082 বয়স : 40 লিঙ্গ : পুরুষ		
647	WB/10/061/201579	ফটো উপলব্ধ	648	UJM1227958	ফটো উপলব্ধ	649	UJM1326123	ফটো উপলব্ধ
নাম : অছিলা বিবি স্বামীর নাম: তাজের সেখ বাড়ির নং : n0083 বয়স : 62 লিঙ্গ : মহিলা			নাম : রহিম বিবি স্বামীর নাম: আলিম সেখ বাড়ির নং : n0083 বয়স : 38 লিঙ্গ : মহিলা			নাম : হারুন রশিদ পিতার নাম: তাজের আলি বাড়ির নং : n0083 বয়স : 34 লিঙ্গ : পুরুষ		
650	UJM2220648	ফটো উপলব্ধ	651	GNN2782555	ফটো উপলব্ধ	652	UJM2220820	ফটো উপলব্ধ
নাম : সাহিনুর বিবি স্বামীর নাম: রফিক সেখ বাড়ির নং : n0086 বয়স : 56 লিঙ্গ : মহিলা			নাম : নসিবুল সেখ পিতার নাম: সফিকুল সেখ বাড়ির নং : n0086 বয়স : 40 লিঙ্গ : পুরুষ			নাম : সেরফুল সেখ পিতার নাম: সিপারুদ্দিন সেখ বাড়ির নং : n0087 বয়স : 66 লিঙ্গ : পুরুষ		



653 নাম : মমতাজ বেগম স্বামীর নাম : সেরফুল সেখ বাড়ির নং : n0087 বয়স : 66 লিঙ্গ : মহিলা	UJM2220838 ফটো উপলব্ধ	654 নাম : সাইফুল সেখ পিতার নাম : সেরফুল সেখ বাড়ির নং : n0087 বয়স : 38 লিঙ্গ : মহিলা	UJM0694687 ফটো উপলব্ধ	655 নাম : নুরজেল সেখ পিতার নাম : সিপারুলদিন সেখ বাড়ির নং : n0087 বয়স : 62 লিঙ্গ : পুরুষ	GNN2353670 ফটো উপলব্ধ
656 নাম : তহমিনা বিবি স্বামীর নাম : লুজ্জেল সেখ বাড়ির নং : n0087 বয়স : 56 লিঙ্গ : মহিলা	WB/10/061/201600 ফটো উপলব্ধ	657 নাম : আবু বক্কর সেখ পিতার নাম : জারমান সেখ বাড়ির নং : n0087 বয়স : 40 লিঙ্গ : পুরুষ	UJM1227917 ফটো উপলব্ধ	658 নাম : সুরশিদা বিবি স্বামীর নাম : সাইফুল সেখ বাড়ির নং : n0087 বয়স : 36 লিঙ্গ : মহিলা	UJM0694661 ফটো উপলব্ধ
659 নাম : রফিকুল সেখ পিতার নাম : লুজ্জেল সেখ বাড়ির নং : n0087 বয়স : 32 লিঙ্গ : পুরুষ	UJM1519131 ফটো উপলব্ধ	660 নাম : মসিদুল সেখ পিতার নাম : কাশেম সেখ বাড়ির নং : n0066 বয়স : 40 লিঙ্গ : পুরুষ	GNN2782563 ফটো উপলব্ধ	661 নাম : মহিদুল সেখ পিতার নাম : কাশেম সেখ বাড়ির নং : n0066 বয়স : 39 লিঙ্গ : পুরুষ	UJM0695981 ফটো উপলব্ধ
662 নাম : সারজিনা খাতুন স্বামীর নাম : কাবিরুল সেখ বাড়ির নং : n0066 বয়স : 31 লিঙ্গ : মহিলা	UJM1645563 ফটো উপলব্ধ	663 নাম : চাঁদালি সেখ পিতার নাম : সাহারালি সেখ বাড়ির নং : n0067 বয়স : 81 লিঙ্গ : পুরুষ	UJM2220978 ফটো উপলব্ধ	664 নাম : মহঃ কামারুল সেখ পিতার নাম : মহঃ চাঁদআলি সেখ বাড়ির নং : n0067 বয়স : 35 লিঙ্গ : পুরুষ	UJM1227883 ফটো উপলব্ধ
665 নাম : জিরাফত সেখ পিতার নাম : সারু সেখ বাড়ির নং : n0069 বয়স : 67 লিঙ্গ : পুরুষ	GNN2353647 ফটো উপলব্ধ	666 নাম : কাবিরুল সেখ পিতার নাম : জিরাফত সেখ বাড়ির নং : n0069 বয়স : 38 লিঙ্গ : পুরুষ	UJM1227925 ফটো উপলব্ধ	667 নাম : বাবু সেখ পিতার নাম : সারু সেখ বাড়ির নং : n0070 বয়স : 86 লিঙ্গ : পুরুষ	UJM2221125 ফটো উপলব্ধ
668 নাম : নাছেরা বিবি স্বামীর নাম : বাবু সেখ বাড়ির নং : n0070 বয়স : 66 লিঙ্গ : মহিলা	UJM2221133 ফটো উপলব্ধ	669 নাম : মানারুল সেখ পিতার নাম : শেরমান সেখ বাড়ির নং : n0072 বয়স : 36 লিঙ্গ : পুরুষ	UJM2915890 ফটো উপলব্ধ	670 নাম : সাহারুল বিবি স্বামীর নাম : মানারুল সেখ বাড়ির নং : n0072 বয়স : 42 লিঙ্গ : মহিলা	UJM0696682 ফটো উপলব্ধ
671 নাম : মসলিমা বিবি স্বামীর নাম : সাইফুল রহমান সেখ বাড়ির নং : n0073 বয়স : 37 লিঙ্গ : মহিলা	UJM1519263 ফটো উপলব্ধ	672 নাম : বাচেনা বিবি স্বামীর নাম : মামুদ সেখ বাড়ির নং : n0074 বয়স : 71 লিঙ্গ : মহিলা	WB/10/061/201531 ফটো উপলব্ধ	673 নাম : ওজিফা বিবি স্বামীর নাম : মামুদ সেখ বাড়ির নং : n0074 বয়স : 70 লিঙ্গ : মহিলা	WB/10/061/201530 ফটো উপলব্ধ
674 নাম : মহঃ তুজাম আলি সেখ পিতার নাম : মহঃ মাকুদ সেখ বাড়ির নং : n0074 বয়স : 40 লিঙ্গ : পুরুষ	UJM1326024 ফটো উপলব্ধ	675 নাম : সাবদাম সেখ পিতার নাম : মাবুদ সেখ বাড়ির নং : n0074 বয়স : 33 লিঙ্গ : পুরুষ	UJM1407089 ফটো উপলব্ধ	676 নাম : বিউটি বিবি স্বামীর নাম : সাবদাম সেখ বাড়ির নং : n0074 বয়স : 31 লিঙ্গ : মহিলা	UJM1645555 ফটো উপলব্ধ
677 নাম : চম্পা বিবি স্বামীর নাম : তুজাম সেখ বাড়ির নং : n0074 বয়স : 30 লিঙ্গ : মহিলা	UJM1645506 ফটো উপলব্ধ	678 নাম : বাবরালী সেখ পিতার নাম : নৈমুদ্দিন সেখ বাড়ির নং : n0075 বয়স : 67 লিঙ্গ : পুরুষ	WB/10/061/201535 ফটো উপলব্ধ	679 নাম : হামেদা বিবি স্বামীর নাম : বাবরআলি সেখ বাড়ির নং : n0075 বয়স : 43 লিঙ্গ : মহিলা	GNN2545952 ফটো উপলব্ধ
680 নাম : জমিনা বিবি স্বামীর নাম : জামারুল সেখ বাড়ির নং : n0075 বয়স : 38 লিঙ্গ : মহিলা	UJM1326107 ফটো উপলব্ধ	681 নাম : জামারুল সেখ পিতার নাম : বাবুরালী সেখ বাড়ির নং : n0075 বয়স : 37 লিঙ্গ : পুরুষ	UJM1325786 ফটো উপলব্ধ	682 নাম : মসারুল সেখ পিতার নাম : বাবুরালী সেখ বাড়ির নং : n0075 বয়স : 35 লিঙ্গ : পুরুষ	UJM1326131 ফটো উপলব্ধ



683 নাম : মোসাঃ রেবেকা বিবি স্বামীর নাম: মসারফুল সেখ বাড়ির নং : n0075 বয়স : 32 লিঙ্গ : মহিলা	UJM1519321 ফটো উপলব্ধ	684 নাম : আনুয়ার পারভেজ সেখ পিতার নাম: সাজাহান সেখ বাড়ির নং : n0157 বয়স : 26 লিঙ্গ : পুরুষ	UJM1872308 ফটো উপলব্ধ	685 নাম : নসিবা বিবি স্বামীর নাম: সফিকুল সেখ বাড়ির নং : n0086 বয়স : 53 লিঙ্গ : মহিলা	UJM2649861 ফটো উপলব্ধ
686 নাম : মিনারুল হোসেন পিতার নাম: জিয়াত আলি সেখ বাড়ির নং : এন0059 বয়স : 32 লিঙ্গ : পুরুষ	UJM2659225 ফটো উপলব্ধ	687 নাম : আবির হোসেন সেখ পিতার নাম: সাবজেল সেখ বাড়ির নং : এন0081 বয়স : 23 লিঙ্গ : পুরুষ	UJM2659464 ফটো উপলব্ধ	688 নাম : সাহাজুদ্দিন সেখ পিতার নাম: জিয়াত আলি সেখ বাড়ির নং : এন0017 বয়স : 32 লিঙ্গ : পুরুষ	UJM2659266 ফটো উপলব্ধ
689 নাম : আলমগীর হোসেন পিতার নাম: জিয়াত আলি সেখ বাড়ির নং : এন0017 বয়স : 32 লিঙ্গ : পুরুষ	UJM2659282 ফটো উপলব্ধ	690 নাম : সাহারুল সেখ পিতার নাম: রমজান আলি সেখ বাড়ির নং : n0061 বয়স : 33 লিঙ্গ : পুরুষ	UJM1406891 ফটো উপলব্ধ	691 নাম : আলতাভ সেখ পিতার নাম: নুরজেল সেখ বাড়ির নং : N0087 বয়স : 27 লিঙ্গ : পুরুষ	UJM2520468 ফটো উপলব্ধ
692 নাম : নাজিলা বিবি স্বামীর নাম: নাসিরুদ্দিন সেখ বাড়ির নং : n0124 বয়স : 40 লিঙ্গ : মহিলা	GNN2699627 ফটো উপলব্ধ	693 নাম : মমতাজ পারভীন স্বামীর নাম: আনোয়ার পারভেজ সেখ বাড়ির নং : নং 0157 বয়স : 25 লিঙ্গ : মহিলা	UJM2519858 ফটো উপলব্ধ	694 নাম : কাশেম সেখ পিতার নাম: ইমাজুদ্দিন সেখ বাড়ির নং : n0066 বয়স : 66 লিঙ্গ : পুরুষ	UJM2548832 ফটো উপলব্ধ
695 নাম : সাজাহান সেখ পিতার নাম: মঃ দিন মহাম্মদ সেখ বাড়ির নং : n0111 বয়স : 61 লিঙ্গ : পুরুষ	UJM2548949 ফটো উপলব্ধ	696 নাম : নাজরিয়া খাতুন পিতার নাম: নাসিরুদ্দিন সেখ বাড়ির নং : 00 বয়স : 19 লিঙ্গ : মহিলা	UJM2921435 ফটো উপলব্ধ	697 নাম : শ্যামলী খাতুন স্বামীর নাম: আসিফ রানা সেখ বাড়ির নং : এন0025 বয়স : 21 লিঙ্গ : মহিলা	UJM2931335 ফটো উপলব্ধ
698 নাম : ফারহান আক্তার সেখ পিতার নাম: ফজলু সেখ বাড়ির নং : এন0025 বয়স : 21 লিঙ্গ : পুরুষ	UJM2943058 ফটো উপলব্ধ	699 নাম : সাদরুল মন্ডল পিতার নাম: জুলিয়াস মন্ডল বাড়ির নং : এন00025 বয়স : 21 লিঙ্গ : পুরুষ	UJM2943124 ফটো উপলব্ধ		





700	2	UJM2952745
নাম : মহিদুল সেখ পিতার নাম: জহিরুদ্দিন সেখ বাড়ির নং : এন0088 বয়স : 20 লিঙ্গ : পুরুষ		ফটো উপলব্ধ

নির্বাচক সংখ্যার সারসংক্ষেপ :

A) নির্বাচকের সংখ্যা :

	নির্বাচক তালিকার প্রকৃতি	নির্বাচক তালিকার পরিচিতি :	নির্বাচকের সংখ্যা :				
			পুরুষ	মহিলা	তৃতীয় লিঙ্গ	মোট	
I	মূল তালিকা	মূল তালিকা	বিশেষ নিবিড় সংশোধন ২০২৬ এর চূড়ান্ত ভোটার তালিকার সহিত 06-04-2026 তারিখ অবধি সংশোধিত নির্বাচক তালিকা	368	331	0	699
II	1- সংযোজন তালিকা	সংযোজনী 1	বিশেষ সংক্ষিপ্ত সংশোধন 2026	0	0	0	0
		সংযোজনী 2	ধারাবাহিক সংশোধন 2026	1	0	0	1
		মোট		1	0	0	1
III	2- বিয়োজন তালিকা	সংযোজনী 1	বিশেষ সংক্ষিপ্ত সংশোধন 2026	0	0	0	0
		সংযোজনী 2	ধারাবাহিক সংশোধন 2026	0	0	0	0
		মোট		0	0	0	0
IV	'লিঙ্গ ক্ষেত্রের' পরিবর্তনের কারণে পার্থক্য			0	0	0	0
V	বিচারপ্রক্রিয়ার অধীনস্থ			0	0	0	0
VI	বিচার বিভাগীয় আধিকারিক কর্তৃক বিচারপূর্বক নিষ্পত্তির পর বিয়োজিত			29	43	0	72
নির্বাচকের মোট সংখ্যা (I+II-III+IV-V-VI)				340	288	0	628

B) ক্রটি সংশোধনের সংখ্যা :

নির্বাচক তালিকার প্রকৃতি	নির্বাচক তালিকার পরিচিতি :	ক্রটি সংশোধনের সংখ্যা :
সংযোজনী 1	বিশেষ সংক্ষিপ্ত সংশোধন 2026	0
সংযোজনী 2	ধারাবাহিক সংশোধন 2026	0
	মোট	0

নির্বাচক নিবন্ধন আধিকারিকের স্বাক্ষর

E-মৃত, S-স্থানান্তরিত, R-একাধিকবার অন্তর্ভুক্ত, M-নিখোঁজ, Q-যোগ্য নহে