



নির্বাচক তালিকা 2026 S25 পশ্চিমবঙ্গ

বিধানসভা নির্বাচনক্ষেত্রের নং, নাম ও সংরক্ষণের স্থিতি : 74 - নওদা (সাধারণ)		অংশ নং : 180																			
বিধানসভা নির্বাচনক্ষেত্রটি যে লোকসভা নির্বাচনক্ষেত্রের / ক্ষেত্রসমূহের অন্তর্ভুক্ত তার নং, নাম ও সংরক্ষণ স্থিতি : 10 - বহরমপুর (সাধারণ)																					
1. সংশোধনের পূর্ণ বিবরণ																					
সংশোধনের বৎসর :	2026	নির্বাচক তালিকার পরিচিতি :																			
ভিত্তি তারিখ :	01-01-2026	বিশেষ নিবিড় সংশোধন ২০২৬ এর চূড়ান্ত ভোটার তালিকার সহিত 06-04-2026 তারিখ অবধি সংশোধিত নির্বাচক তালিকা																			
সংশোধনের প্রকৃতি :	ধারাবাহিক সংশোধন 2026																				
প্রকাশনার তারিখ :	06-04-2026																				
2. অংশ ও নির্বাচনী এলাকার পূর্ণ বিবরণ :																					
অংশের ভাগ নং ও নাম :																					
1-রাজপুর নতুনপাড়া		<table border="1" style="width: 100%; border-collapse: collapse;"> <tr> <td>প্রধান শহর/গ্রাম</td> <td>: এদ্রাকপুর</td> </tr> <tr> <td>ওয়ার্ড</td> <td>:</td> </tr> <tr> <td>থানা</td> <td>: নওদা</td> </tr> <tr> <td>গ্রাম পঞ্চগায়েত</td> <td>: নওদা</td> </tr> <tr> <td>ব্লক</td> <td>: নওদা</td> </tr> <tr> <td>মহকুমা</td> <td>: বহরমপুর</td> </tr> <tr> <td>জেলা</td> <td>: মুর্শিদাবাদ</td> </tr> <tr> <td>পিন</td> <td>: 742175</td> </tr> </table>				প্রধান শহর/গ্রাম	: এদ্রাকপুর	ওয়ার্ড	:	থানা	: নওদা	গ্রাম পঞ্চগায়েত	: নওদা	ব্লক	: নওদা	মহকুমা	: বহরমপুর	জেলা	: মুর্শিদাবাদ	পিন	: 742175
প্রধান শহর/গ্রাম	: এদ্রাকপুর																				
ওয়ার্ড	:																				
থানা	: নওদা																				
গ্রাম পঞ্চগায়েত	: নওদা																				
ব্লক	: নওদা																				
মহকুমা	: বহরমপুর																				
জেলা	: মুর্শিদাবাদ																				
পিন	: 742175																				
3. ভোট গ্রহন কেন্দ্রের পূর্ণ বিবরণ :																					
ভোট গ্রহন কেন্দ্রের নং, নাম :		ভোট গ্রহন কেন্দ্রের শ্রেণী :		গ্রামীণ																	
180 - রাজপুর নতুনপাড়া আই.সি.ডি.এস. সেন্টার		এই অংশে সহায়ক ভোটগ্রহন কেন্দ্রের সংখ্যা		0																	
ভোট গ্রহন কেন্দ্রের ঠিকানা :		:																			
রাজপুর নতুনপাড়া আই.সি.ডি.এস. সেন্টার, রাজপুর																					
4. নির্বাচকের সংখ্যা :																					
প্রথম ক্রমিক নং	শেষ ক্রমিক নং	মোট সংখ্যা																			
		পুরুষ	মহিলা	তৃতীয় লিঙ্গ	মোট																
1	370	178	158	0	336																

নির্বাচক নিবন্ধন আধিকারিকের স্বাক্ষর

Nazri Naksha

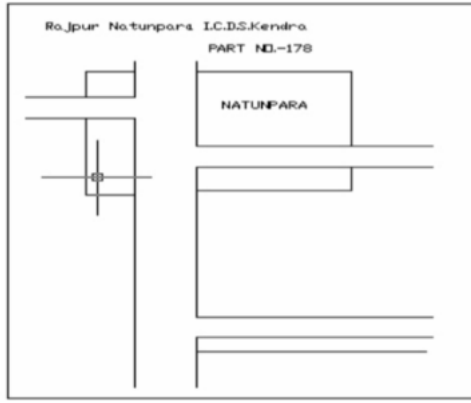

Google Map View



Polling Station Building Front View



Polling Station Front View



Cad View

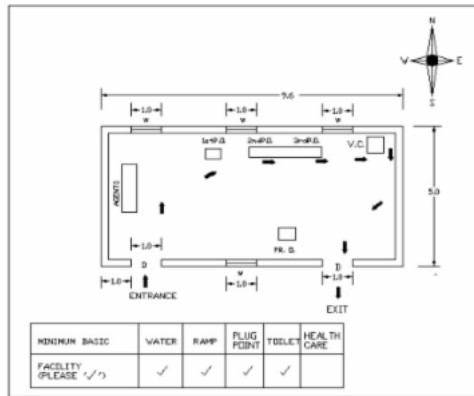

Key MAP View

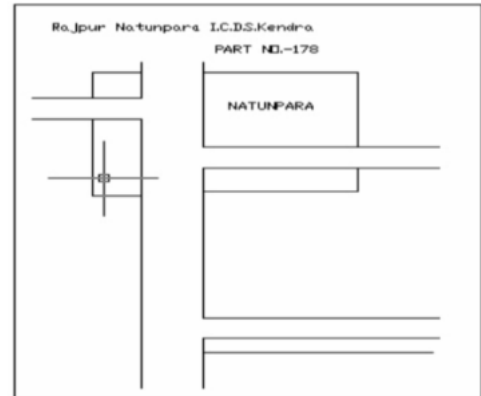



1 নাম : আশিয়া বিবি স্বামীর নাম: রফিকুল মন্ডল বাড়ির নং : n0083 বয়স : 46 লিঙ্গ : মহিলা	UJM2364529 ফটো উপলব্ধ	2 নাম : জয়েল সেখ পিতার নাম: কালাচাঁন্দ সেখ বাড়ির নং : এন0054 বয়স : 26 লিঙ্গ : পুরুষ	UJM2045193 ফটো উপলব্ধ	3 নাম : সাদিকুর সেখ পিতার নাম: রেজাউল সেখ বাড়ির নং : n0007 বয়স : 34 লিঙ্গ : পুরুষ	UJM0719765 ফটো উপলব্ধ
4 নাম : কমেলা বিবি স্বামীর নাম: শেরফুল সেখ বাড়ির নং : n0082 বয়স : 56 লিঙ্গ : মহিলা	UJM2364941 ফটো উপলব্ধ	5 নাম : আনোছা বিবি স্বামীর নাম: নাজির সেখ বাড়ির নং : n0024 বয়স : 47 লিঙ্গ : মহিলা	UJM2364974 ফটো উপলব্ধ	6 নাম : তাজেনা বিবি স্বামীর নাম: আবুল সেখ বাড়ির নং : n0069 বয়স : 61 লিঙ্গ : মহিলা	UJM2365088 ফটো উপলব্ধ
7 নাম : কালাচাঁদ সেখ পিতার নাম: সেকেন্দার সেখ বাড়ির নং : n0054 বয়স : 56 লিঙ্গ : পুরুষ	UJM2364495 ফটো উপলব্ধ	8 নাম : আসাদুল মন্ডল পিতার নাম: সাহাবুদ্দিন মন্ডল বাড়ির নং : N0035 বয়স : 24 লিঙ্গ : পুরুষ	UJM2393197 ফটো উপলব্ধ	9 নাম : সালামুন ইসলাম পিতার নাম: সাহিনুল ইসলাম বাড়ির নং : N0035 বয়স : 24 লিঙ্গ : পুরুষ	UJM2392835 ফটো উপলব্ধ
10 নাম : সানজুরা বিবি স্বামীর নাম: আব্দুল আলিম বাড়ির নং : n0004 বয়স : 34 লিঙ্গ : মহিলা	UJM1230002 ফটো উপলব্ধ	11 নাম : জিবল্লারা বিবি স্বামীর নাম: লালচাঁদ সেখ বাড়ির নং : n0024 বয়স : 37 লিঙ্গ : মহিলা	UJM0719633 ফটো উপলব্ধ	12 নাম : শেরফুল সেখ পিতার নাম: রেজাউল সেখ বাড়ির নং : 88 বয়স : 53 লিঙ্গ : পুরুষ	GNN0460709 ফটো উপলব্ধ
13 নাম : জহিরুদ্দিন মোল্লা পিতার নাম: নিয়ামত মোল্লা বাড়ির নং : n0022 বয়স : 57 লিঙ্গ : পুরুষ	UJM2515492 ফটো উপলব্ধ	14 নাম : নাজেরা বিবি স্বামীর নাম: রফিকুল সেখ বাড়ির নং : n0007 বয়স : 43 লিঙ্গ : মহিলা	GNN2705135 ফটো উপলব্ধ	15 নাম : সাহানা জ বিবি স্বামীর নাম: আবুল কালাম মন্ডল বাড়ির নং : n0035 বয়স : 51 লিঙ্গ : মহিলা	UJM2515237 ফটো উপলব্ধ
16 নাম : ছকিনা বিবি স্বামীর নাম: হাম্মান মন্ডল বাড়ির নং : n0058 বয়স : 67 লিঙ্গ : মহিলা	UJM2394765 ফটো উপলব্ধ	17 নাম : উনজিলা বিবি স্বামীর নাম: সাইফুর ইসলাম বাড়ির নং : n0022 বয়স : 36 লিঙ্গ : মহিলা	GNN2705259 ফটো উপলব্ধ	18 নাম : আসমা স্বামীর নাম: সামিম আকতার বাড়ির নং : N0035 বয়স : 31 লিঙ্গ : মহিলা	UJM1525096 ফটো উপলব্ধ
19 নাম : সুকচাঁদ সেখ পিতার নাম: নাজির সেখ বাড়ির নং : n0024 বয়স : 40 লিঙ্গ : পুরুষ	GNN2363448 ফটো উপলব্ধ	20 নাম : মজিবর সেখ পিতার নাম: মোজাম্মেল সেখ বাড়ির নং : n0048 বয়স : 43 লিঙ্গ : পুরুষ	GNN2705101 ফটো উপলব্ধ	21 নাম : রঙ্গিলা বিবি স্বামীর নাম: আজিজুল মন্ডল বাড়ির নং : n0033 বয়স : 61 লিঙ্গ : মহিলা	UJM2364685 ফটো উপলব্ধ
22 নাম : আবুল কালাম মণ্ডল পিতার নাম: আব্বাক্কর মণ্ডল বাড়ির নং : n0035 বয়স : 56 লিঙ্গ : পুরুষ	UJM2515559 ফটো উপলব্ধ	23 নাম : নাজিবুল মন্ডল পিতার নাম: আব্বাক্কর মণ্ডল বাড়ির নং : এন0058 বয়স : 23 লিঙ্গ : পুরুষ	UJM2659704 ফটো উপলব্ধ	24 নাম : আবদুল্লাহ সেখ পিতার নাম: মোঃ ফারুক বাড়ির নং : এন0074 বয়স : 22 লিঙ্গ : পুরুষ	UJM2658367 ফটো উপলব্ধ
25 নাম : কাওসার সেখ পিতার নাম: মজিবর সেখ বাড়ির নং : এন0048 বয়স : 23 লিঙ্গ : পুরুষ	UJM2658417 ফটো উপলব্ধ	26 নাম : কাজেম আলি পিতার নাম: নাজির সেখ বাড়ির নং : n0024 বয়স : 46 লিঙ্গ : পুরুষ	UJM2612752 ফটো উপলব্ধ	27 নাম : লালচাঁদ সেখ অন্যান্য: নাজির সেখ বাড়ির নং : n0024 বয়স : 39 লিঙ্গ : পুরুষ	GNN2364081 ফটো উপলব্ধ
28 নাম : আতিকুল সেখ পিতার নাম: রেজাউল সেখ বাড়ির নং : n0007 বয়স : 39 লিঙ্গ : পুরুষ	GNN2706646 ফটো উপলব্ধ	29 নাম : রাজেস সেখ পিতার নাম: রফিকুল সেখ বাড়ির নং : নং007 বয়স : 22 লিঙ্গ : পুরুষ	UJM2737666 ফটো উপলব্ধ	30 নাম : জিল্লার রহমান পিতার নাম: ছহিম মন্ডল বাড়ির নং : এন0035 বয়স : 33 লিঙ্গ : পুরুষ	UJM1689744 ফটো উপলব্ধ



31 নাম : খাদিজা বিবি স্বামীর নাম: জিল্লার রহমান বাড়ির নং : n0035 বয়স : 33 লিঙ্গ : মহিলা	UJM1560614 ফটো উপলব্ধ	32 নাম : নাসিমা খাতুন পিতার নাম: শেরফুল সেখ বাড়ির নং : এন0007 বয়স : 23 লিঙ্গ : পুরুষ	UJM2657971 ফটো উপলব্ধ	33 নাম : মদিনা খাতুন স্বামীর নাম: আতিকুল সেখ বাড়ির নং : n0007 বয়স : 33 লিঙ্গ : মহিলা	UJM1409317 ফটো উপলব্ধ
34 নাম : সাইফুল মোল্লা পিতার নাম: ইসমাইল মোল্লা বাড়ির নং : n0022 বয়স : 47 লিঙ্গ : পুরুষ	UJM2395713 ফটো উপলব্ধ	35 নাম : জুলেখা খাতুন স্বামীর নাম: সাদিকুর সেখ বাড়ির নং : এন0007 বয়স : 24 লিঙ্গ : মহিলা	UJM2659605 ফটো উপলব্ধ	36 নাম : সাহাবুদ্দিন মণ্ডল পিতার নাম: আব্বাকার মণ্ডল বাড়ির নং : n0035 বয়স : 55 লিঙ্গ : পুরুষ	UJM2364818 ফটো উপলব্ধ
37 নাম : সাহিনুল ইসলাম পিতার নাম: কাজী নজরুল ইসলাম বাড়ির নং : 117 বয়স : 50 লিঙ্গ : পুরুষ	GNN0459875 ফটো উপলব্ধ	38 নাম : নাজমা বিবি স্বামীর নাম: গোলাম কিবরিয়া মন্ডল বাড়ির নং : n0058 বয়স : 40 লিঙ্গ : মহিলা	GNN2550168 ফটো উপলব্ধ	39 নাম : আখেরা বিবি স্বামীর নাম: কালাচাঁদ সেখ বাড়ির নং : n0054 বয়স : 43 লিঙ্গ : মহিলা	GNN2085215 ফটো উপলব্ধ
40 নাম : মহিলা বিবি স্বামীর নাম: শেরফুল সেখ বাড়ির নং : n0007 বয়স : 40 লিঙ্গ : মহিলা	UJM0719740 ফটো উপলব্ধ	41 নাম : বাচেনা বিবি স্বামীর নাম: রেজাউল সেখ বাড়ির নং : n0007 বয়স : 71 লিঙ্গ : মহিলা	WB/10/061/234085 ফটো উপলব্ধ	42 নাম : মহিরুদ্দিন মোল্লা পিতার নাম: জহিরুদ্দিন মোল্লা বাড়ির নং : 05 বয়স : 31 লিঙ্গ : পুরুষ	UJM1521988 ফটো উপলব্ধ
43 নাম : শাহান্নারা বিবি স্বামীর নাম: ইসমাইল মোল্লা বাড়ির নং : n0022 বয়স : 73 লিঙ্গ : মহিলা	WB/10/061/234056 ফটো উপলব্ধ	44 নাম : রিঙ্কি খাতুন স্বামীর নাম: মোহীরুদ্দীন বাড়ির নং : এন0022 বয়স : 20 লিঙ্গ : মহিলা	UJM2859924 ফটো উপলব্ধ	45 নাম : আজিজুল মণ্ডল পিতার নাম: মসলেম মণ্ডল বাড়ির নং : n0033 বয়স : 51 লিঙ্গ : পুরুষ	UJM2364651 ফটো উপলব্ধ
46 নাম : গোলাম কিবরিয়া মন্ডল পিতার নাম: সদর পায়েল বাড়ির নং : n0058 বয়স : 41 লিঙ্গ : পুরুষ	GNN2363174 ফটো উপলব্ধ	47 নাম : সামিম আখতার পিতার নাম: আবুল কালাম বাড়ির নং : n0035 বয়স : 36 লিঙ্গ : পুরুষ	GNN2786317 ফটো উপলব্ধ	48 নাম : মুসলিমা বিবি স্বামীর নাম: সাহাবুদ্দিন মন্ডল বাড়ির নং : n0035 বয়স : 41 লিঙ্গ : মহিলা	GNN2706729 ফটো উপলব্ধ
49 নাম : রেজিনা বেগম স্বামীর নাম: ছহিম বকস মণ্ডল বাড়ির নং : n0035 বয়স : 67 লিঙ্গ : মহিলা	UJM1647940 ফটো উপলব্ধ	50 নাম : জামাতুন বিবি স্বামীর নাম: মিতুন মণ্ডল বাড়ির নং : n0033 বয়স : 30 লিঙ্গ : মহিলা	UJM1647924 ফটো উপলব্ধ	51 নাম : মিতুন মন্ডল পিতার নাম: ইন্দাজুর মন্ডল বাড়ির নং : n0033 বয়স : 43 লিঙ্গ : পুরুষ	GNN2705309 ফটো উপলব্ধ
52 নাম : মোঃ ফারুক পিতার নাম: শাওকাত আলি বাড়ির নং : n0074 বয়স : 41 লিঙ্গ : পুরুষ	UJM1647783 ফটো উপলব্ধ	53 নাম : জামারুল মন্ডল পিতার নাম: হান্নান মন্ডল বাড়ির নং : n0058 বয়স : 45 লিঙ্গ : পুরুষ	UJM0718841 ফটো উপলব্ধ	54 নাম : লছিরন বেগম স্বামীর নাম: ইসমাইল সেখ বাড়ির নং : n0025 বয়স : 71 লিঙ্গ : মহিলা	WB/10/061/234078 ফটো উপলব্ধ
55 নাম : সাহিনা বিবি স্বামীর নাম: অসমার সেখ বাড়ির নং : n0076 বয়স : 34 লিঙ্গ : মহিলা	UJM1647965 ফটো উপলব্ধ	56 নাম : রসিদা বেগম স্বামীর নাম: মজিদ আলি সেখ বাড়ির নং : n0072 বয়স : 50 লিঙ্গ : মহিলা	UJM1521954 ফটো উপলব্ধ	57 নাম : সাহান্নারা বিবি স্বামীর নাম: মজিবর সেখ বাড়ির নং : n0048 বয়স : 42 লিঙ্গ : মহিলা	GNN2085231 ফটো উপলব্ধ
58 নাম : খাইরুল্লাহ বিবি স্বামীর নাম: মুজমেল সেখ বাড়ির নং : n0048 বয়স : 66 লিঙ্গ : মহিলা	WB/10/061/234069 ফটো উপলব্ধ	59 নাম : আসরাফ মণ্ডল পিতার নাম: সাহাবুদ্দিন মণ্ডল বাড়ির নং : এন0028 বয়স : 26 লিঙ্গ : পুরুষ	UJM1964907 ফটো উপলব্ধ	60 নাম : সবিনা খাতুন পিতার নাম: ইসমাইল মন্ডল বাড়ির নং : এন0035 বয়স : 20 লিঙ্গ : মহিলা	UJM2879302 ফটো উপলব্ধ



61 নাম : সামাউন ইসলাম পিতার নাম: সাহিনুল ইসলাম বাড়ির নং : n0089 বয়স : 27 লিঙ্গ : পুরুষ	UJM1873140 ফটো উপলব্ধ	62 নাম : নাফিকুল সেখ পিতার নাম: রফিকুল সেখ বাড়ির নং : N0089 বয়স : 25 লিঙ্গ : পুরুষ	UJM1986413 ফটো উপলব্ধ	63 নাম : রুমানা ইয়াসমিন স্বামীর নাম: সামাউন ইসলাম বাড়ির নং : নং089 বয়স : 22 লিঙ্গ : মহিলা	UJM2737625 ফটো উপলব্ধ
64 নাম : আরফিয়া খাতুন স্বামীর নাম: নাফিকুল সেখ বাড়ির নং : এন0089 বয়স : 23 লিঙ্গ : মহিলা	UJM2805398 ফটো উপলব্ধ	65 নাম : উর্মিলা খাতুন স্বামীর নাম: মুবারক সেখ বাড়ির নং : n0091 বয়স : 29 লিঙ্গ : মহিলা	UJM1907732 ফটো উপলব্ধ	66 নাম : রুফিকা খাতুন স্বামীর নাম: নাকিব সেখ বাড়ির নং : N008 বয়স : 23 লিঙ্গ : মহিলা	UJM2512242 ফটো উপলব্ধ
67 নাম : রিজিয়া খাতুন স্বামীর নাম: গোলাম মুর্শিদ ক বাড়ির নং : নীল বয়স : 22 লিঙ্গ : মহিলা	UJM2737591 ফটো উপলব্ধ	68 নাম : সোহাগি খাতুন স্বামীর নাম: সাদাম সেখ বাড়ির নং : n0088 বয়স : 27 লিঙ্গ : মহিলা	UJM1873132 ফটো উপলব্ধ	69 নাম : বিলকিস খাতুন স্বামীর নাম: খালিদ আল হামান খামারু বাড়ির নং : এন0128 বয়স : 23 লিঙ্গ : মহিলা	UJM1986397 ফটো উপলব্ধ
70 নাম : মর্জিনা খাতুন স্বামীর নাম: নুরজামাল সেখ বাড়ির নং : n0094 বয়স : 27 লিঙ্গ : মহিলা	UJM1873199 ফটো উপলব্ধ	71 নাম : রুপালী খাতুন স্বামীর নাম: কুদ্দুস মোল্লা বাড়ির নং : n0092 বয়স : 30 লিঙ্গ : মহিলা	UJM1873173 ফটো উপলব্ধ	72 নাম : আয়েশা খাতুন পিতার নাম: তাহেন সেখ বাড়ির নং : n0096 বয়স : 29 লিঙ্গ : মহিলা	UJM1873215 ফটো উপলব্ধ
73 নাম : ইদ্রিস আলী খামারু পিতার নাম: নজর আলী খামারু বাড়ির নং : n0032 বয়স : 63 লিঙ্গ : পুরুষ	GNN2626612 ফটো উপলব্ধ	74 নাম : জাবের আলী খামারু পিতার নাম: ইদ্রিস আলি খামারু বাড়ির নং : n0032 বয়স : 31 লিঙ্গ : পুরুষ	UJM1521970 ফটো উপলব্ধ	75 নাম : খলিল খামারু পিতার নাম: ইদ্রিস আলি খামারু বাড়ির নং : n0032 বয়স : 49 লিঙ্গ : পুরুষ	GNN2626620 ফটো উপলব্ধ
76 নাম : পুষ্প খাতুন স্বামীর নাম: জাবের আলী খামারু বাড়ির নং : N0032 বয়স : 29 লিঙ্গ : মহিলা	UJM1962935 ফটো উপলব্ধ	77 নাম : রেজোনা বিবি স্বামীর নাম: হাসিনুরজামান খামারু বাড়ির নং : n0032 বয়স : 30 লিঙ্গ : মহিলা	UJM1522085 ফটো উপলব্ধ	78 নাম : হাসিনুরজামান খামারু পিতার নাম: ইদ্রিস আলি খামারু বাড়ির নং : n0032 বয়স : 37 লিঙ্গ : পুরুষ	UJM1409150 ফটো উপলব্ধ
79 নাম : খালিদ আল হামান খামারু পিতার নাম: ইদ্রিস আলি খামারু বাড়ির নং : n0032 বয়স : 30 লিঙ্গ : পুরুষ	UJM1647692 ফটো উপলব্ধ	80 নাম : আরফাতোন বিবি স্বামীর নাম: সোলেমান খামারু বাড়ির নং : n0032 বয়স : 37 লিঙ্গ : মহিলা	UJM1409259 ফটো উপলব্ধ	81 নাম : সোলেমান খামারু পিতার নাম: ইদ্রিস খামারু বাড়ির নং : n0032 বয়স : 45 লিঙ্গ : পুরুষ	GNN2363216 ফটো উপলব্ধ
82 নাম : শিল্পা খাতুন পিতার নাম: তয়েজ সেখ বাড়ির নং : N0040 বয়স : 28 লিঙ্গ : মহিলা	UJM2512267 ফটো উপলব্ধ	83 নাম : মারজিয়া বিবি স্বামীর নাম: তয়েজ সেখ বাড়ির নং : n0040 বয়স : 80 লিঙ্গ : মহিলা	UJM2395010 ফটো উপলব্ধ	84 নাম : মমিনা বিবি স্বামীর নাম: কামারুল মন্ডল বাড়ির নং : n0098 বয়স : 26 লিঙ্গ : মহিলা	UJM1907708 ফটো উপলব্ধ
85 নাম : রোহিলা খাতুন পিতার নাম: রিটু সেখ বাড়ির নং : এন0040 বয়স : 26 লিঙ্গ : মহিলা	UJM1965466 ফটো উপলব্ধ	86 নাম : সচিব মালিত্যা পিতার নাম: বেলাল মালিত্যা বাড়ির নং : এন0056 বয়স : 24 লিঙ্গ : পুরুষ	UJM2659712 ফটো উপলব্ধ	87 নাম : মজনু রহমান মণ্ডল পিতার নাম: ইয়ানুচ মণ্ডল বাড়ির নং : 3 বয়স : 54 লিঙ্গ : পুরুষ	UJM0719153 ফটো উপলব্ধ
88 নাম : সুরাতন বিবি স্বামীর নাম: সুকর্চাদ সেখ বাড়ির নং : n0099 বয়স : 27 লিঙ্গ : মহিলা	UJM1907716 ফটো উপলব্ধ	89 নাম : জাহান্নারা বিবি স্বামীর নাম: ইউসুফ আলি মালিত্যা বাড়ির নং : n0097 বয়স : 28 লিঙ্গ : মহিলা	UJM1907690 ফটো উপলব্ধ	90 নাম : নুরফাতুন বিবি স্বামীর নাম: নাজবুল হোসেন সেখ বাড়ির নং : n0040 বয়স : 34 লিঙ্গ : মহিলা	UJM1522051 ফটো উপলব্ধ



91 নাম : তয়েজ সেখ পিতার নাম: আছের সেখ বাড়ির নং : n0040 বয়স : 72 লিঙ্গ : পুরুষ	GNN2084689 ফটো উপলব্ধ	92 নাম : কুরসিয়া বিবি স্বামীর নাম: আসমাকুল মন্ডল বাড়ির নং : n0071 বয়স : 36 লিঙ্গ : মহিলা	UJM1521939 ফটো উপলব্ধ	93 নাম : আব্দুল আলিম পিতার নাম: তয়েজ সেখ বাড়ির নং : n0040 বয়স : 42 লিঙ্গ : পুরুষ	GNN2363166 ফটো উপলব্ধ
94 নাম : সেরিনা বিবি স্বামীর নাম: জামারুল মন্ডল বাড়ির নং : n0003 বয়স : 34 লিঙ্গ : মহিলা	UJM1229970 ফটো উপলব্ধ	95 নাম : নাজবুল হোসেন সেখ পিতার নাম: তয়েজ সেখ বাড়ির নং : n0040 বয়স : 38 লিঙ্গ : পুরুষ	GNN2705457 ফটো উপলব্ধ	96 নাম : সাহেলা বিবি স্বামীর নাম: বেলাল মালিত্যা বাড়ির নং : n0056 বয়স : 44 লিঙ্গ : মহিলা	GNN2705374 ফটো উপলব্ধ
97 নাম : সামসাদ খাতুন স্বামীর নাম: মুরশিদ মালিত্যা বাড়ির নং : N0097 বয়স : 25 লিঙ্গ : মহিলা	UJM2514974 ফটো উপলব্ধ	98 নাম : লাইলা বিবি স্বামীর নাম: সামাদ সেখ বাড়ির নং : n0086 বয়স : 37 লিঙ্গ : মহিলা	UJM1689728 ফটো উপলব্ধ	99 নাম : বেলাল মালিত্যা পিতার নাম: আব্দে আলী মালিত্যা বাড়ির নং : n0056 বয়স : 42 লিঙ্গ : পুরুষ	WB/10/061/288685 ফটো উপলব্ধ
100 নাম : আনজুরা বিবি স্বামীর নাম: মজনু রহমান মন্ডল বাড়ির নং : 3 বয়স : 58 লিঙ্গ : মহিলা	UJM1521962 ফটো উপলব্ধ	101 নাম : খুসবু মালা বিবি স্বামীর নাম: আব্বাস সেখ বাড়ির নং : n0040 বয়স : 33 লিঙ্গ : মহিলা	UJM1409309 ফটো উপলব্ধ	102 নাম : আব্বাস সেখ পিতার নাম: তয়েজ সেখ বাড়ির নং : n0040 বয়স : 40 লিঙ্গ : পুরুষ	GNN2705234 ফটো উপলব্ধ
103 নাম : পারভিনা বিবি স্বামীর নাম: সাকিরুল মণ্ডল বাড়ির নং : n0100 বয়স : 27 লিঙ্গ : মহিলা	UJM1907724 ফটো উপলব্ধ	104 নাম : রিফ্ট সেখ পিতার নাম: তয়েজ সেখ বাড়ির নং : n0040 বয়স : 30 লিঙ্গ : পুরুষ	UJM1647700 ফটো উপলব্ধ	105 নাম : রেনুকা বিবি স্বামীর নাম: বোদুরজামাল মোল্লা বাড়ির নং : n0018 বয়স : 38 লিঙ্গ : মহিলা	UJM1229756 ফটো উপলব্ধ
106 নাম : আলোমতি বিবি স্বামীর নাম: বেলাল সেখ বাড়ির নং : n0053 বয়স : 36 লিঙ্গ : মহিলা	UJM1522135 ফটো উপলব্ধ	107 নাম : বেলাল সেখ পিতার নাম: ইদ্রিস সেখ বাড়ির নং : n0053 বয়স : 40 লিঙ্গ : পুরুষ	GNN2363430 ফটো উপলব্ধ	108 নাম : মমেজান বেওয়া স্বামীর নাম: আলমিন সেখ বাড়ির নং : n0053 বয়স : 66 লিঙ্গ : মহিলা	UJM2365062 ফটো উপলব্ধ
109 নাম : আনেসুর সেখ পিতার নাম: লুজমান সেখ বাড়ির নং : n0028 বয়স : 28 লিঙ্গ : পুরুষ	UJM1689736 ফটো উপলব্ধ	110 নাম : পুনকা বেওয়া স্বামীর নাম: আছের সেখ বাড়ির নং : n0052 বয়স : 61 লিঙ্গ : মহিলা	GNN2084523 ফটো উপলব্ধ	111 নাম : লখিরোন বেওয়া স্বামীর নাম: লুজমান সেখ বাড়ির নং : n0028 বয়স : 64 লিঙ্গ : মহিলা	UJM2365245 ফটো উপলব্ধ
112 নাম : সাহাজামান সেখ পিতার নাম: লুজমান সেখ বাড়ির নং : n0028 বয়স : 38 লিঙ্গ : পুরুষ	UJM1647767 ফটো উপলব্ধ	113 নাম : টুনটুন বিবি স্বামীর নাম: সাহাজামাল সেখ বাড়ির নং : n0028 বয়স : 31 লিঙ্গ : মহিলা	UJM1647882 ফটো উপলব্ধ	114 নাম : রাহুল সেখ পিতার নাম: আছের সেখ বাড়ির নং : n0052 বয়স : 33 লিঙ্গ : পুরুষ	UJM1647726 ফটো উপলব্ধ
115 নাম : নুরজামাল সেখ পিতার নাম: লুজমান সেখ বাড়ির নং : n0028 বয়স : 30 লিঙ্গ : পুরুষ	UJM1647759 ফটো উপলব্ধ	116 নাম : বোদুর জামাল মোল্লা পিতার নাম: লতিব মোল্লা বাড়ির নং : n0018 বয়স : 41 লিঙ্গ : পুরুষ	UJM1409226 ফটো উপলব্ধ	117 নাম : মর্জিনা খাতুন স্বামীর নাম: আনেসুর সেখ বাড়ির নং : নীল বয়স : 22 লিঙ্গ : মহিলা	UJM2737575 ফটো উপলব্ধ
118 নাম : সাকিনা বেওয়া স্বামীর নাম: লতিব মোল্লা বাড়ির নং : n0018 বয়স : 71 লিঙ্গ : মহিলা	UJM2394393 ফটো উপলব্ধ	119 নাম : আজবুল হোসেন বিবি স্বামীর নাম: সাবির আহমেদ মন্ডল বাড়ির নং : n0023 বয়স : 33 লিঙ্গ : মহিলা	UJM1522127 ফটো উপলব্ধ	120 নাম : তুহিনা খাতুন পিতার নাম: বদরজামাল মোল্লা বাড়ির নং : এন0201 বয়স : 21 লিঙ্গ : মহিলা	UJM2805448 ফটো উপলব্ধ



121 নাম : সারজিনা খাতুন স্বামীর নাম: রাহুল সেখ বাড়ির নং : এন0052 বয়স : 21 লিঙ্গ : মহিলা	UJM2805471 ফটো উপলব্ধ	122 নাম : মদিনা খাতুন স্বামীর নাম: কাজেম আলি বাড়ির নং : n0023 বয়স : 35 লিঙ্গ : মহিলা	UJM1229665 ফটো উপলব্ধ	123 নাম : আওরাতোন বেওয়া স্বামীর নাম: আমিরুদ্দিন মন্ডল বাড়ির নং : n0023 বয়স : 66 লিঙ্গ : মহিলা	GNN2626646 ফটো উপলব্ধ
124 নাম : সাবির আহাম্মেদ মন্ডল পিতার নাম: আমিরুদ্দিন মন্ডল বাড়ির নং : n0023 বয়স : 42 লিঙ্গ : পুরুষ	UJM1409200 ফটো উপলব্ধ	125 নাম : সুকসাগর খাতুন স্বামীর নাম: রিপন মন্ডল বাড়ির নং : এন0030 বয়স : 23 লিঙ্গ : মহিলা	UJM2659613 ফটো উপলব্ধ	126 নাম : শুকজান বিবি স্বামীর নাম: মিনাজুল মন্ডল বাড়ির নং : n0029 বয়স : 50 লিঙ্গ : মহিলা	UJM2394211 ফটো উপলব্ধ
127 নাম : সচিন মন্ডল পিতার নাম: মিনাজুল মন্ডল বাড়ির নং : এন0029 বয়স : 28 লিঙ্গ : পুরুষ	UJM1986785 ফটো উপলব্ধ	128 নাম : রহিমা বিবি স্বামীর নাম: জিয়াবুল সেখ বাড়ির নং : n0038 বয়স : 45 লিঙ্গ : মহিলা	UJM1409283 ফটো উপলব্ধ	129 নাম : সারজিনা খাতুন পিতার নাম: জিয়াবুল সেখ বাড়ির নং : এন0038 বয়স : 23 লিঙ্গ : মহিলা	UJM1986710 ফটো উপলব্ধ
130 নাম : রিপন মন্ডল পিতার নাম: টোকন মন্ডল বাড়ির নং : এন0030 বয়স : 28 লিঙ্গ : পুরুষ	UJM1986751 ফটো উপলব্ধ	131 নাম : মিনাজুল মন্ডল পিতার নাম: মসলেম মন্ডল বাড়ির নং : n0029 বয়স : 59 লিঙ্গ : পুরুষ	UJM2394187 ফটো উপলব্ধ	132 নাম : আফিয়া বিবি স্বামীর নাম: টকন মন্ডল বাড়ির নং : n0030 বয়স : 45 লিঙ্গ : মহিলা	GNN2705382 ফটো উপলব্ধ
133 নাম : টোকন মন্ডল পিতার নাম: মসলেম মন্ডল বাড়ির নং : n0030 বয়স : 52 লিঙ্গ : পুরুষ	WB/10/061/234022 ফটো উপলব্ধ	134 নাম : রিনা খাতুন পিতার নাম: মিনাজুল মন্ডল বাড়ির নং : n0029 বয়স : 34 লিঙ্গ : মহিলা	UJM1521905 ফটো উপলব্ধ	135 নাম : কহিনুর বিবি স্বামীর নাম: মিজাত মন্ডল বাড়ির নং : n0038 বয়স : 66 লিঙ্গ : মহিলা	WB/10/061/234029 ফটো উপলব্ধ
136 নাম : মিজাত মন্ডল পিতার নাম: কলম মন্ডল বাড়ির নং : n0038 বয়স : 76 লিঙ্গ : পুরুষ	WB/10/061/234028 ফটো উপলব্ধ	137 নাম : সামসুন্নাহার বিবি স্বামীর নাম: রাজু মন্ডল বাড়ির নং : n0037 বয়স : 30 লিঙ্গ : মহিলা	UJM1647932 ফটো উপলব্ধ	138 নাম : রাজু মন্ডল পিতার নাম: মাল্লান মন্ডল বাড়ির নং : n0037 বয়স : 33 লিঙ্গ : পুরুষ	UJM1522010 ফটো উপলব্ধ
139 নাম : বাচেনা বিবি স্বামীর নাম: মাল্লান মন্ডল বাড়ির নং : n0037 বয়স : 56 লিঙ্গ : মহিলা	WB/10/061/234020 ফটো উপলব্ধ	140 নাম : সাহাবাউল বিবি স্বামীর নাম: জামিরুল সেখ বাড়ির নং : n0069 বয়স : 42 লিঙ্গ : মহিলা	UJM1647841 ফটো উপলব্ধ	141 নাম : আসরাফুল মন্ডল পিতার নাম: শুকুরুদ্দিন মন্ডল বাড়ির নং : n0039 বয়স : 30 লিঙ্গ : পুরুষ	UJM1647668 ফটো উপলব্ধ
142 নাম : জুলেখা খাতুন(বিবি) স্বামীর নাম: ইকবাল মন্ডল বাড়ির নং : n0063 বয়স : 32 লিঙ্গ : মহিলা	UJM1522093 ফটো উপলব্ধ	143 নাম : ইকবাল মন্ডল পিতার নাম: হাল্লান মন্ডল বাড়ির নং : n0063 বয়স : 36 লিঙ্গ : পুরুষ	UJM1229921 ফটো উপলব্ধ	144 নাম : জহিরুদ্দিন মন্ডল পিতার নাম: মারফত মন্ডল বাড়ির নং : n0062 বয়স : 54 লিঙ্গ : পুরুষ	UJM0719161 ফটো উপলব্ধ
145 নাম : আব্বাস মন্ডল পিতার নাম: লতিব মন্ডল বাড়ির নং : n0059 বয়স : 49 লিঙ্গ : পুরুষ	UJM2364396 ফটো উপলব্ধ	146 নাম : রফিকা বিবি স্বামীর নাম: মিলন মোল্লা বাড়ির নং : n0009 বয়স : 38 লিঙ্গ : মহিলা	GNN2705341 ফটো উপলব্ধ	147 নাম : জুল হোসেন মন্ডল পিতার নাম: উমার আলী মন্ডল বাড়ির নং : n0060 বয়স : 32 লিঙ্গ : পুরুষ	UJM1805175 ফটো উপলব্ধ
148 নাম : তরিফন বিবি স্বামীর নাম: উমার আলী মন্ডল বাড়ির নং : n0060 বয়স : 74 লিঙ্গ : মহিলা	UJM1805167 ফটো উপলব্ধ	149 নাম : উমার আলী মন্ডল পিতার নাম: জয়িম মন্ডল বাড়ির নং : n0060 বয়স : 85 লিঙ্গ : পুরুষ	UJM1805159 ফটো উপলব্ধ	150 নাম : সাকিরুল মন্ডল পিতার নাম: সাইদুল মন্ডল বাড়ির নং : n0060 বয়স : 31 লিঙ্গ : পুরুষ	UJM1805142 ফটো উপলব্ধ



151 নাম : রওজা খাতুন স্বামীর নাম: ওসমান গনি বাড়ির নং : n0016 বয়স : 38 লিঙ্গ : মহিলা	UJM1805241 ফটো উপলব্ধ	152 নাম : হাসিনা বিবি স্বামীর নাম: খলিল খামারু বাড়ির নং : n0016 বয়স : 38 লিঙ্গ : মহিলা	GNN2705168 ফটো উপলব্ধ	153 নাম : মানসুরা বিবি স্বামীর নাম: রসিদ মন্ডল বাড়ির নং : n0016 বয়স : 39 লিঙ্গ : মহিলা	GNN2705119 ফটো উপলব্ধ
154 নাম : সাকিলা বিবি স্বামীর নাম: সাইদুল মন্ডল বাড়ির নং : n0060 বয়স : 48 লিঙ্গ : মহিলা	WB/10/061/288681 ফটো উপলব্ধ	155 নাম : সাইদুল মন্ডল পিতার নাম: উম্মার মন্ডল বাড়ির নং : n0060 বয়স : 51 লিঙ্গ : পুরুষ	WB/10/061/288680 ফটো উপলব্ধ	156 নাম : মিনুয়ারা খাতুন পিতার নাম: কদর আলী মণ্ডল বাড়ির নং : n0006 বয়স : 44 লিঙ্গ : মহিলা	WB/10/061/234004 ফটো উপলব্ধ
157 নাম : সামিউল্লাহর খাতুন স্বামীর নাম: বসির আহাম্মেদ বাড়ির নং : N0016 বয়স : 24 লিঙ্গ : মহিলা	UJM2393288 ফটো উপলব্ধ	158 নাম : ওসমান গনি পিতার নাম: কদর আলী মন্ডল বাড়ির নং : n0016 বয়স : 40 লিঙ্গ : পুরুষ	GNN2363240 ফটো উপলব্ধ	159 নাম : মহঃ রুস্তম আলী মন্ডল পিতার নাম: মহঃ কদর আলী মন্ডল বাড়ির নং : n0006 বয়স : 50 লিঙ্গ : পুরুষ	UJM2218121 ফটো উপলব্ধ
160 নাম : আসমারুল মন্ডল পিতার নাম: কদর আলী মন্ডল বাড়ির নং : n0039 বয়স : 46 লিঙ্গ : পুরুষ	UJM1522002 ফটো উপলব্ধ	161 নাম : টিটন মন্ডল পিতার নাম: মসলেম মন্ডল বাড়ির নং : n0036 বয়স : 46 লিঙ্গ : পুরুষ	GNN2706653 ফটো উপলব্ধ	162 নাম : আজেনা বিবি স্বামীর নাম: সুরাবদ্দিন মণ্ডল বাড়ির নং : n0009 বয়স : 54 লিঙ্গ : মহিলা	UJM2364842 ফটো উপলব্ধ
163 নাম : সাহাতোন বিবি স্বামীর নাম: রফাত মন্ডল বাড়ির নং : n0034 বয়স : 60 লিঙ্গ : মহিলা	UJM2365260 ফটো উপলব্ধ	164 নাম : রসিদ মণ্ডল পিতার নাম: আশরাফ মণ্ডল বাড়ির নং : n0016 বয়স : 49 লিঙ্গ : পুরুষ	GNN2084556 ফটো উপলব্ধ	165 নাম : রোজিনা বিবি স্বামীর নাম: দীন মহাম্মদ সেখ বাড়ির নং : এন0060 বয়স : 42 লিঙ্গ : মহিলা	XMB1534981 ফটো উপলব্ধ
166 নাম : আখেরুল মন্ডল পিতার নাম: সাইদুল মন্ডল বাড়ির নং : এন0060 বয়স : 25 লিঙ্গ : পুরুষ	UJM1986363 ফটো উপলব্ধ	167 নাম : সবানা খাতুন স্বামীর নাম: জুলা হোসেন মন্ডল বাড়ির নং : এন0060 বয়স : 25 লিঙ্গ : মহিলা	UJM1986348 ফটো উপলব্ধ	168 নাম : নাজেরা বিবি মন্ডল স্বামীর নাম: জাহিরুদ্দিন মন্ডল বাড়ির নং : n0062 বয়স : 48 লিঙ্গ : মহিলা	UJM2364909 ফটো উপলব্ধ
169 নাম : নাজিমুদ্দিন মণ্ডল পিতার নাম: জাহিরুদ্দিন মণ্ডল বাড়ির নং : এন0062 বয়স : 20 লিঙ্গ : পুরুষ	UJM2879484 ফটো উপলব্ধ	170 নাম : সোনিয়া(শুভ্রা)বিবি স্বামীর নাম: আসরাফুল মণ্ডল বাড়ির নং : n0039 বয়স : 32 লিঙ্গ : মহিলা	UJM1647833 ফটো উপলব্ধ	171 নাম : মরিয়ম বিবি স্বামীর নাম: লতিব মন্ডল বাড়ির নং : n0059 বয়স : 60 লিঙ্গ : মহিলা	UJM2364388 ফটো উপলব্ধ
172 নাম : বসির আহাম্মেদ পিতার নাম: কদর আলী মন্ডল বাড়ির নং : n0016 বয়স : 36 লিঙ্গ : পুরুষ	GNN2363232 ফটো উপলব্ধ	173 নাম : কামারুল মন্ডল পিতার নাম: লতিব মন্ডল বাড়ির নং : n0059 বয়স : 29 লিঙ্গ : পুরুষ	UJM1805209 ফটো উপলব্ধ	174 নাম : জাক্বারুল মন্ডল পিতার নাম: লতিব মন্ডল বাড়ির নং : n0059 বয়স : 36 লিঙ্গ : পুরুষ	UJM1647775 ফটো উপলব্ধ
175 নাম : আসিয়া বিবি স্বামীর নাম: শুকুরুদ্দিন মন্ডল বাড়ির নং : n0039 বয়স : 61 লিঙ্গ : মহিলা	UJM2364503 ফটো উপলব্ধ	176 নাম : রফিকুল মন্ডল পিতার নাম: আবু বাক্কার মন্ডল বাড়ির নং : n0080 বয়স : 51 লিঙ্গ : পুরুষ	UJM2364537 ফটো উপলব্ধ	177 নাম : আমানুল্লা মন্ডল পিতার নাম: আব্দুল মাগনি মন্ডল বাড়ির নং : এন0016 বয়স : 23 লিঙ্গ : পুরুষ	UJM2659639 ফটো উপলব্ধ
178 নাম : সুরাবদ্দিন মন্ডল পিতার নাম: জফরুদ্দিন মণ্ডল বাড়ির নং : n0009 বয়স : 64 লিঙ্গ : পুরুষ	UJM2364859 ফটো উপলব্ধ	179 নাম : রফাত মন্ডল পিতার নাম: মসলেম মন্ডল বাড়ির নং : n0034 বয়স : 75 লিঙ্গ : পুরুষ	UJM2365039 ফটো উপলব্ধ	180 নাম : সামারুল মন্ডল পিতার নাম: লতিব মন্ডল বাড়ির নং : এন0059 বয়স : 25 লিঙ্গ : পুরুষ	UJM1986819 ফটো উপলব্ধ



181 নাম : আব্দুল মগনি মন্ডল পিতার নাম: আশরাফ মন্ডল বাড়ির নং : n0016 বয়স : 55 লিঙ্গ : পুরুষ	UJM2364297 ফটো উপলব্ধ	182 নাম : মান্নান মন্ডল পিতার নাম: মসলেম মন্ডল বাড়ির নং : n0037 বয়স : 65 লিঙ্গ : পুরুষ	UJM2831881 ফটো উপলব্ধ	183 নাম : আকরাম মন্ডল পিতার নাম: আজিজুল মন্ডল বাড়ির নং : n0091 বয়স : 27 লিঙ্গ : পুরুষ	UJM1873165 ফটো উপলব্ধ
184 নাম : আয়েশা সিদ্দিকা পিতার নাম: আকরাম মন্ডল বাড়ির নং : এন0091 বয়স : 22 লিঙ্গ : মহিলা	UJM2732931 ফটো উপলব্ধ	185 নাম : জহুরা বিবি স্বামীর নাম: কদর আলি মন্ডল বাড়ির নং : n0006 বয়স : 70 লিঙ্গ : মহিলা	UJM2364776 ফটো উপলব্ধ	186 নাম : রাইহান মন্ডল পিতার নাম: রসিদ মন্ডল বাড়ির নং : এন0016 বয়স : 21 লিঙ্গ : পুরুষ	UJM2805547 ফটো উপলব্ধ
187 নাম : দিলুরা খাতুন স্বামীর নাম: অখেরুল মন্ডল বাড়ির নং : এন0060 বয়স : 25 লিঙ্গ : মহিলা	UJM2737799 ফটো উপলব্ধ	188 নাম : ইয়ামিন সেখ পিতার নাম: জামারুল সেখ বাড়ির নং : নং059 বয়স : 22 লিঙ্গ : পুরুষ	UJM2737716 ফটো উপলব্ধ	189 নাম : সুনাতানু বিবি স্বামীর নাম: আশরাফ মন্ডল বাড়ির নং : n0016 বয়স : 69 লিঙ্গ : মহিলা	UJM2688356 ফটো উপলব্ধ
190 নাম : সামিম মন্ডল পিতার নাম: রফিকুল মন্ডল বাড়ির নং : N0080 বয়স : 25 লিঙ্গ : পুরুষ	UJM2514834 ফটো উপলব্ধ	191 নাম : কদর আলী মন্ডল পিতার নাম: জারমান মন্ডল বাড়ির নং : n0006 বয়স : 76 লিঙ্গ : পুরুষ	UJM2218113 ফটো উপলব্ধ	192 নাম : আশরাফ মন্ডল পিতার নাম: আরমান মন্ডল বাড়ির নং : n0016 বয়স : 73 লিঙ্গ : পুরুষ	UJM2688414 ফটো উপলব্ধ
193 নাম : শকুরুদ্দিন মন্ডল পিতার নাম: একতার মন্ডল বাড়ির নং : n0039 বয়স : 65 লিঙ্গ : পুরুষ	UJM2364552 ফটো উপলব্ধ	194 নাম : নাসরিন বিবি স্বামীর নাম: টিটন মন্ডল বাড়ির নং : n0036 বয়স : 29 লিঙ্গ : মহিলা	UJM1729037 ফটো উপলব্ধ	195 নাম : ডলি বিবি স্বামীর নাম: আবদুল মগনি মন্ডল বাড়ির নং : n0016 বয়স : 40 লিঙ্গ : মহিলা	GNN2705192 ফটো উপলব্ধ
196 নাম : মিনারুল মুন্সী পিতার নাম: আলমগীর মুন্সী বাড়ির নং : n0042 বয়স : 40 লিঙ্গ : পুরুষ	GNN2363406 ফটো উপলব্ধ	197 নাম : আলমগীর মুন্সী পিতার নাম: মহন্তর মুন্সী বাড়ির নং : n0042 বয়স : 70 লিঙ্গ : পুরুষ	UJM2364263 ফটো উপলব্ধ	198 নাম : আমেনা বিবি স্বামীর নাম: আলমগীর মুন্সী বাড়ির নং : n0042 বয়স : 65 লিঙ্গ : মহিলা	UJM2364271 ফটো উপলব্ধ
199 নাম : সেলিম মুন্সী পিতার নাম: মনিরুল মুন্সী বাড়ির নং : n0043 বয়স : 28 লিঙ্গ : পুরুষ	UJM1805217 ফটো উপলব্ধ	200 নাম : জামাতুল মনির স্বামীর নাম: তাজিবর মুন্সী বাড়ির নং : n0041 বয়স : 41 লিঙ্গ : মহিলা	GNN2705218 ফটো উপলব্ধ	201 নাম : রুনা আকতার বানু মুন্সী স্বামীর নাম: মিনারুল মুন্সী বাড়ির নং : n0042 বয়স : 39 লিঙ্গ : মহিলা	GNN2705226 ফটো উপলব্ধ
202 নাম : রাজিব সেখ পিতার নাম: মজনু সেখ বাড়ির নং : এন0042 বয়স : 25 লিঙ্গ : পুরুষ	UJM1986454 ফটো উপলব্ধ	203 নাম : তাজিবর মুন্সী পিতার নাম: আলমগীর মুন্সী বাড়ির নং : n0041 বয়স : 46 লিঙ্গ : পুরুষ	UJM2364248 ফটো উপলব্ধ	204 নাম : নিরুফা খাতুন স্বামীর নাম: সেলিম মুন্সী বাড়ির নং : N0043 বয়স : 24 লিঙ্গ : মহিলা	UJM2393106 ফটো উপলব্ধ
205 নাম : সমনু মুন্সী পিতার নাম: মনিরুল মুন্সী বাড়ির নং : N0043 বয়স : 23 লিঙ্গ : পুরুষ	UJM2393254 ফটো উপলব্ধ	206 নাম : জোৎস্না বিবি স্বামীর নাম: মনিরুল মুন্সী বাড়ির নং : n0043 বয়স : 36 লিঙ্গ : মহিলা	UJM1647916 ফটো উপলব্ধ	207 নাম : মদিনা বিবি স্বামীর নাম: মনিরুল মুন্সী বাড়ির নং : n0043 বয়স : 46 লিঙ্গ : মহিলা	GNN2363414 ফটো উপলব্ধ
208 নাম : হাবিবুর মুন্সী পিতার নাম: তাজিবর মুন্সী বাড়ির নং : n0095 বয়স : 27 লিঙ্গ : পুরুষ	UJM1873207 ফটো উপলব্ধ	209 নাম : নাসরিনা খাতুন স্বামীর নাম: হাবিবুর মুন্সী বাড়ির নং : এন0095 বয়স : 23 লিঙ্গ : মহিলা	UJM2659654 ফটো উপলব্ধ	210 নাম : জামাতুল মনির স্বামীর নাম: আব্দুল আলিম মুন্সী বাড়ির নং : n0095 বয়স : 41 লিঙ্গ : মহিলা	UJM1522119 ফটো উপলব্ধ



211 নাম : আব্দুল আলিম মালিত্যা পিতার নাম: আবেদ আলি মালিত্যা বাড়ির নং : n0055 বয়স : 33 লিঙ্গ : পুরুষ	UJM1409176 ফটো উপলব্ধ	212 নাম : আক্বাচ আলি মালিত্যা পিতার নাম: আবেদ আলি মালিত্যা বাড়ির নং : n0055 বয়স : 42 লিঙ্গ : পুরুষ	GNN2705200 ফটো উপলব্ধ	213 নাম : মুর্শিদ মালিত্যা পিতার নাম: খোরশেদ মালিত্যা বাড়ির নং : n0093 বয়স : 27 লিঙ্গ : পুরুষ	UJM1873181 ফটো উপলব্ধ
214 নাম : মুরশিদা বিবি স্বামীর নাম: আক্বাচ আলি মালিত্যা বাড়ির নং : n0055 বয়স : 39 লিঙ্গ : মহিলা	GNN2363398 ফটো উপলব্ধ	215 নাম : ইস্তাফোন বিবি স্বামীর নাম: খোরসেদ মালিত্যা বাড়ির নং : n0057 বয়স : 42 লিঙ্গ : মহিলা	UJM2365211 ফটো উপলব্ধ	216 নাম : ইলিয়াস মালিত্যা পিতার নাম: আবেদ আলি মালিত্যা বাড়ির নং : n0055 বয়স : 42 লিঙ্গ : পুরুষ	UJM1805134 ফটো উপলব্ধ
217 নাম : সারজিন্দা বিবি স্বামীর নাম: গাজিরুল মন্ডল বাড়ির নং : n0065 বয়স : 39 লিঙ্গ : মহিলা	GNN2705275 ফটো উপলব্ধ	218 নাম : গাজিরুল মন্ডল পিতার নাম: উম্মার মন্ডল বাড়ির নং : n0055 বয়স : 42 লিঙ্গ : পুরুষ	GNN2363380 ফটো উপলব্ধ	219 নাম : ইউসুফ আলি মালিত্যা পিতার নাম: আবেদ আলি মালিত্যা বাড়ির নং : n0055 বয়স : 31 লিঙ্গ : পুরুষ	UJM1522036 ফটো উপলব্ধ
220 নাম : উম্মারতন মালিত্যা স্বামীর নাম: আবেদ আলী মালিত্যা বাড়ির নং : n0055 বয়স : 63 লিঙ্গ : মহিলা	GNN2626711 ফটো উপলব্ধ	221 নাম : সেলিম মালিত্যা পিতার নাম: আক্বাচ আলি মালিত্যা বাড়ির নং : n0055 বয়স : 40 লিঙ্গ : পুরুষ	UJM2880417 ফটো উপলব্ধ	222 নাম : খোরসেদ মালিত্যা পিতার নাম: আবেদ আলী মালিত্যা বাড়ির নং : n0057 বয়স : 45 লিঙ্গ : পুরুষ	WB/10/061/288684 ফটো উপলব্ধ
223 নাম : সাবির আহমেদ পিতার নাম: গোলাম মর্তুজা বাড়ির নং : n0019 বয়স : 30 লিঙ্গ : পুরুষ	UJM1647676 ফটো উপলব্ধ	224 নাম : কাঞ্চন মালিকারি স্বামীর নাম: হাইদার মোল্লা বাড়ির নং : n0068 বয়স : 40 লিঙ্গ : মহিলা	UJM1409291 ফটো উপলব্ধ	225 নাম : গোলাম মর্তুজা মোল্লা পিতার নাম: লতিব মোল্লা বাড়ির নং : n0019 বয়স : 59 লিঙ্গ : পুরুষ	WB/10/061/234772 ফটো উপলব্ধ
226 নাম : আলাউদ্দিন সেখ পিতার নাম: মাজলুর রহমান সেখ বাড়ির নং : এন0019 বয়স : 25 লিঙ্গ : পুরুষ	UJM1986421 ফটো উপলব্ধ	227 নাম : টুঙ্গা মণ্ডল স্বামীর নাম: আবনুর জামাল মোলা বাড়ির নং : এন0017 বয়স : 28 লিঙ্গ : মহিলা	NHW1887991 ফটো উপলব্ধ	228 নাম : মিনা পারভিন পিতার নাম: গোলাম মর্তুজা মোল্লা বাড়ির নং : এন0019 বয়স : 25 লিঙ্গ : মহিলা	UJM1986678 ফটো উপলব্ধ
229 নাম : মিলন মোল্লা পিতার নাম: ইসরাফিল মোল্লা বাড়ির নং : n0017 বয়স : 46 লিঙ্গ : পুরুষ	UJM2364354 ফটো উপলব্ধ	230 নাম : সাহিনুর বিবি স্বামীর নাম: সমসের মোল্লা বাড়ির নং : n0005 বয়স : 61 লিঙ্গ : মহিলা	GNN0460295 ফটো উপলব্ধ	231 নাম : রিটন মোল্লা পিতার নাম: লতিব মোল্লা বাড়ির নং : n0020 বয়স : 49 লিঙ্গ : পুরুষ	UJM2364826 ফটো উপলব্ধ
232 নাম : মিনু যারা বিবি স্বামীর নাম: জমিরুদ্দিন মোল্লা বাড়ির নং : n0021 বয়স : 58 লিঙ্গ : মহিলা	UJM2364321 ফটো উপলব্ধ	233 নাম : সমসের মোল্লা পিতার নাম: ফরিদ মোল্লা বাড়ির নং : n0005 বয়স : 71 লিঙ্গ : পুরুষ	GNN0460287 ফটো উপলব্ধ	234 নাম : হাসানুজ্জামান মোল্লা পিতার নাম: ইসরাফিল মোল্লা বাড়ির নং : n0017 বয়স : 41 লিঙ্গ : পুরুষ	GNN2705333 ফটো উপলব্ধ
235 নাম : জরিনা বিবি স্বামীর নাম: রিটন মোল্লা বাড়ির নং : n0020 বয়স : 38 লিঙ্গ : মহিলা	UJM0719377 ফটো উপলব্ধ	236 নাম : সেলিমা বিবি স্বামীর নাম: গোলাম মর্তুজা মোল্লা বাড়ির নং : n0019 বয়স : 53 লিঙ্গ : মহিলা	UJM2364891 ফটো উপলব্ধ	237 নাম : মেহেদ্বারা খাতুন পিতার নাম: মিলন মোল্লা বাড়ির নং : N0017 বয়স : 24 লিঙ্গ : মহিলা	UJM2393270 ফটো উপলব্ধ
238 নাম : ইসরাফিল মোল্লা পিতার নাম: নিয়ামত মোল্লা বাড়ির নং : n0017 বয়স : 76 লিঙ্গ : পুরুষ	UJM2364362 ফটো উপলব্ধ	239 নাম : আলিম মোল্লা পিতার নাম: জমিরুদ্দিন মোল্লা বাড়ির নং : n0021 বয়স : 30 লিঙ্গ : পুরুষ	UJM1409143 ফটো উপলব্ধ	240 নাম : আজিজ রহমান পিতার নাম: সামসুল মোলা বাড়ির নং : এন0017 বয়স : 22 লিঙ্গ : পুরুষ	UJM2737534 ফটো উপলব্ধ



241 নাম : সুমন মোল্লা পিতার নাম: রিটন মোল্লা বাড়ির নং : নং020 বয়স : 22 লিঙ্গ : পুরুষ	UJM2737773 ফটো উপলব্ধ	242 নাম : হাইদার মোল্লা পিতার নাম: সমসের মোল্লা বাড়ির নং : n0068 বয়স : 36 লিঙ্গ : পুরুষ	UJM1229798 ফটো উপলব্ধ	243 নাম : পাপিয়া বিবি স্বামীর নাম: সামসুল মোল্লা বাড়ির নং : n0017 বয়স : 39 লিঙ্গ : মহিলা	GNN2706604 ফটো উপলব্ধ
244 নাম : সামসুল মোল্লা পিতার নাম: ইসরাফিল মোল্লা বাড়ির নং : n0017 বয়স : 50 লিঙ্গ : পুরুষ	UJM2364347 ফটো উপলব্ধ	245 নাম : ফেরদৌস বিবি স্বামীর নাম: সাবির আহমেদ মোল্লা বাড়ির নং : N0019 বয়স : 32 লিঙ্গ : মহিলা	UJM1678465 ফটো উপলব্ধ	246 নাম : জমিরদিন মোল্লা পিতার নাম: নিয়ামত মোল্লা বাড়ির নং : n0021 বয়স : 62 লিঙ্গ : পুরুষ	UJM2364305 ফটো উপলব্ধ
247 নাম : আবানুর জামাল মোল্লা পিতার নাম: ইসরাফিল মোল্লা বাড়ির নং : n0017 বয়স : 32 লিঙ্গ : পুরুষ	UJM1409218 ফটো উপলব্ধ	248 নাম : হানুফা বিবি স্বামীর নাম: ইসরাফিল মোল্লা বাড়ির নং : n0017 বয়স : 69 লিঙ্গ : মহিলা	WB/10/061/234045 ফটো উপলব্ধ	249 নাম : কুদ্দুস মোল্লা পিতার নাম: সমসের মোল্লা বাড়ির নং : n0005 বয়স : 37 লিঙ্গ : পুরুষ	UJM1409234 ফটো উপলব্ধ
250 নাম : নুরনেছা বিবি স্বামীর নাম: জহিরদিন মোল্লা বাড়ির নং : n0017 বয়স : 50 লিঙ্গ : মহিলা	UJM2515351 ফটো উপলব্ধ	251 নাম : রেবেকা বিবি স্বামীর নাম: হাসানজামান মোল্লা বাড়ির নং : n0017 বয়স : 39 লিঙ্গ : মহিলা	GNN2786309 ফটো উপলব্ধ	252 নাম : মানজুমার বিবি স্বামীর নাম: সফিকুল সেখ বাড়ির নং : n0065 বয়স : 33 লিঙ্গ : মহিলা	UJM1522044 ফটো উপলব্ধ
253 নাম : কাবিরুল সেখ পিতার নাম: টিপু সুলতান বাড়ির নং : এন0046 বয়স : 23 লিঙ্গ : পুরুষ	UJM2659670 ফটো উপলব্ধ	254 নাম : হাসানুর রহমান সেখ পিতার নাম: সাজলুর রহমান সেখ বাড়ির নং : এন0014 বয়স : 21 লিঙ্গ : পুরুষ	UJM2805422 ফটো উপলব্ধ	255 নাম : মাজেনা বিবি স্বামীর নাম: জিন্নাত সেখ বাড়ির নং : n0027 বয়স : 56 লিঙ্গ : মহিলা	UJM277191 ফটো উপলব্ধ
256 নাম : জিন্নাত সেখ পিতার নাম: ইসমাইল সেখ বাড়ির নং : n0027 বয়স : 60 লিঙ্গ : পুরুষ	UJM2777233 ফটো উপলব্ধ	257 নাম : চিন্নাত সেখ পিতার নাম: ইসমাইল সেখ বাড়ির নং : n0026 বয়স : 59 লিঙ্গ : পুরুষ	UJM2777217 ফটো উপলব্ধ	258 নাম : তাওফিকুর রহমান সেখ পিতার নাম: সাজলুর রহমান সেখ বাড়ির নং : নীল বয়স : 22 লিঙ্গ : পুরুষ	UJM2737559 ফটো উপলব্ধ
259 নাম : ফতেমা বিবি স্বামীর নাম: মুস্তাফিজুর রহমান সেখ বাড়ির নং : n0011 বয়স : 60 লিঙ্গ : মহিলা	UJM2394583 ফটো উপলব্ধ	260 নাম : সফিকুল সেখ পিতার নাম: রেজাউল সেখ বাড়ির নং : n0065 বয়স : 43 লিঙ্গ : পুরুষ	GNN2364040 ফটো উপলব্ধ	261 নাম : আসমিনারা বিবি স্বামীর নাম: টিপু সুলতান বাড়ির নং : n0046 বয়স : 38 লিঙ্গ : মহিলা	GNN2550184 ফটো উপলব্ধ
262 নাম : আফরোজা বিবি স্বামীর নাম: আমিন আক্তার সেখ বাড়ির নং : n0011 বয়স : 32 লিঙ্গ : মহিলা	UJM1134600 ফটো উপলব্ধ	263 নাম : কামারুল সেখ পিতার নাম: ফয়েজুদ্দিন সেখ বাড়ির নং : n0044 বয়স : 32 লিঙ্গ : পুরুষ	UJM1834696 ফটো উপলব্ধ	264 নাম : গোলাম মুর্শিদ সেখ পিতার নাম: আতাউর রহমান সেখ বাড়ির নং : n0012 বয়স : 30 লিঙ্গ : পুরুষ	UJM1647684 ফটো উপলব্ধ
265 নাম : সাদ্দাম সেখ পিতার নাম: ময়েজ সেখ বাড়ির নং : n0050 বয়স : 34 লিঙ্গ : পুরুষ	UJM1647718 ফটো উপলব্ধ	266 নাম : আনজিরা বিবি স্বামীর নাম: ময়েজ সেখ বাড়ির নং : n0050 বয়স : 56 লিঙ্গ : মহিলা	GNN2626752 ফটো উপলব্ধ	267 নাম : হিল্লাল সেখ পিতার নাম: শুকুরদিন সেখ বাড়ির নং : n0046 বয়স : 40 লিঙ্গ : পুরুষ	GNN2705291 ফটো উপলব্ধ
268 নাম : সুফিয়া খাতুন স্বামীর নাম: লালচাঁদ সেখ বাড়ির নং : N0045 বয়স : 27 লিঙ্গ : মহিলা	UJM1965672 ফটো উপলব্ধ	269 নাম : আরজুমা খাতুন স্বামীর নাম: রবিউল সেখ বাড়ির নং : এন0008 বয়স : 25 লিঙ্গ : মহিলা	UJM1986579 ফটো উপলব্ধ	270 নাম : ফজলুর রহমান সেখ পিতার নাম: মুন্দের আলি সেখ বাড়ির নং : n0013 বয়স : 44 লিঙ্গ : পুরুষ	GNN2706620 ফটো উপলব্ধ



271 নাম : মাহাফুজ রেজা সেখ পিতার নাম: মানজুর রহমান সেখ বাড়ির নং : এন0015 বয়স : 24 লিঙ্গ : পুরুষ	UJM2659571 ফটো উপলব্ধ	272 নাম : হাবিকুল সেখ পিতার নাম: ইদ্রিস সেখ বাড়ির নং : n0047 বয়স : 50 লিঙ্গ : পুরুষ	UJM2365229 ফটো উপলব্ধ	273 নাম : জামারুল সেখ পিতার নাম: আমানত সেখ বাড়ির নং : n0012 বয়স : 42 লিঙ্গ : পুরুষ	GNN2363141 ফটো উপলব্ধ
274 নাম : রবিউল সেখ পিতার নাম: রকিব সেখ বাড়ির নং : n0008 বয়স : 29 লিঙ্গ : পুরুষ	UJM1729029 ফটো উপলব্ধ	275 নাম : সাদিকুর রহমান সেখ পিতার নাম: আতাউর রহমান সেখ বাড়ির নং : n0012 বয়স : 39 লিঙ্গ : পুরুষ	GNN2705150 ফটো উপলব্ধ	276 নাম : হাসান সেখ পিতার নাম: তাহেন সেখ বাড়ির নং : এন0051 বয়স : 24 লিঙ্গ : পুরুষ	UJM2659720 ফটো উপলব্ধ
277 নাম : মুসারোফ সেখ পিতার নাম: জিয়ারুল সেখ বাড়ির নং : এন0070 বয়স : 24 লিঙ্গ : পুরুষ	UJM2658003 ফটো উপলব্ধ	278 নাম : সাজেদা খাতুন স্বামীর নাম: তারিফ রহমান সেখ বাড়ির নং : এন0012 বয়স : 23 লিঙ্গ : মহিলা	UJM2659589 ফটো উপলব্ধ	279 নাম : মুজ লীমা খাতুন পিতার নাম: মজনু সেখ বাড়ির নং : নং031 বয়স : 22 লিঙ্গ : মহিলা	UJM2737740 ফটো উপলব্ধ
280 নাম : জুলেখা খাতুন স্বামীর নাম: জামারুল সেখ বাড়ির নং : নং103 বয়স : 22 লিঙ্গ : মহিলা	UJM2737633 ফটো উপলব্ধ	281 নাম : সোহেল সেখ পিতার নাম: সামাদ সেখ বাড়ির নং : নং085 বয়স : 22 লিঙ্গ : পুরুষ	UJM2737682 ফটো উপলব্ধ	282 নাম : তাজলুর রহমান সেখ পিতার নাম: মুজদের আলি সেখ বাড়ির নং : n0002 বয়স : 47 লিঙ্গ : পুরুষ	UJM2364412 ফটো উপলব্ধ
283 নাম : আফিয়া বিবি স্বামীর নাম: সাজলুর রহমান সেখ বাড়ির নং : 319 বয়স : 39 লিঙ্গ : মহিলা	GNN2706778 ফটো উপলব্ধ	284 নাম : বানুয়ারা বিবি স্বামীর নাম: চিন্মাত সেখ বাড়ির নং : n0026 বয়স : 56 লিঙ্গ : মহিলা	UJM2777225 ফটো উপলব্ধ	285 নাম : সাবিরুল সেখ পিতার নাম: জিন্নাত সেখ বাড়ির নং : নং031 বয়স : 23 লিঙ্গ : পুরুষ	UJM2514875 ফটো উপলব্ধ
286 নাম : তনুজা খাতুন বিবি স্বামীর নাম: কামারুল ইসলাম বাড়ির নং : n0031 বয়স : 33 লিঙ্গ : মহিলা	UJM1647874 ফটো উপলব্ধ	287 নাম : জাহেদা খাতুন স্বামীর নাম: রাকিব জাবেদ সেখ বাড়ির নং : n0008 বয়স : 29 লিঙ্গ : মহিলা	UJM1805191 ফটো উপলব্ধ	288 নাম : আনছুরা খাতুন স্বামীর নাম: সাবিরুল সেখ বাড়ির নং : এন0027 বয়স : 24 লিঙ্গ : মহিলা	UJM2805505 ফটো উপলব্ধ
289 নাম : বাপন সেখ পিতার নাম: হাবিকুল সেখ বাড়ির নং : এন0047 বয়স : 21 লিঙ্গ : পুরুষ	UJM2805414 ফটো উপলব্ধ	290 নাম : আজিফোন বিবি স্বামীর নাম: রফিকুল সেখ বাড়ির নং : n0045 বয়স : 33 লিঙ্গ : মহিলা	UJM1134626 ফটো উপলব্ধ	291 নাম : কাঞ্চন মালা বিবি স্বামীর নাম: মতিরুল সেখ বাড়ির নং : n0045 বয়স : 39 লিঙ্গ : মহিলা	UJM0719617 ফটো উপলব্ধ
292 নাম : তোজামোল সেখ পিতার নাম: আকালী সেখ বাড়ির নং : n0045 বয়স : 70 লিঙ্গ : পুরুষ	UJM2364446 ফটো উপলব্ধ	293 নাম : রেহেনা বিবি স্বামীর নাম: রুহুল আমিন সেখ বাড়ির নং : n0045 বয়স : 35 লিঙ্গ : মহিলা	UJM1647973 ফটো উপলব্ধ	294 নাম : রাকিব জাবেদ সেখ পিতার নাম: রাকিব সেখ বাড়ির নং : n0008 বয়স : 33 লিঙ্গ : পুরুষ	UJM1409168 ফটো উপলব্ধ
295 নাম : সাইরা বিবি স্বামীর নাম: মানজুর রহমান সেখ বাড়ির নং : n0015 বয়স : 50 লিঙ্গ : মহিলা	GNN2705184 ফটো উপলব্ধ	296 নাম : সাদিকা সেখ স্বামীর নাম: মোঃ ফারুক বাড়ির নং : n0075 বয়স : 38 লিঙ্গ : মহিলা	UJM1647858 ফটো উপলব্ধ	297 নাম : হাসিনুর সেখ পিতার নাম: তয়েজ সেখ বাড়ির নং : n0067 বয়স : 36 লিঙ্গ : পুরুষ	UJM1229806 ফটো উপলব্ধ
298 নাম : সাদ্দাম সেখ পিতার নাম: বাবুল সেখ বাড়ির নং : N0064 বয়স : 25 লিঙ্গ : পুরুষ	UJM2514818 ফটো উপলব্ধ	299 নাম : কাবিরুল সেখ পিতার নাম: জিন্নাত সেখ বাড়ির নং : N0018 বয়স : 27 লিঙ্গ : পুরুষ	UJM1962281 ফটো উপলব্ধ	300 নাম : সাজলুর রহমান সেখ পিতার নাম: মুজদের আলী সেখ বাড়ির নং : n0014 বয়স : 50 লিঙ্গ : পুরুষ	UJM2364693 ফটো উপলব্ধ

301 নাম : রফিকুল সেখ পিতার নাম: তোজামোল সেখ বাড়ির নং : n0045 বয়স : 38 লিঙ্গ : পুরুষ	UJM0719609 ফটো উপলব্ধ	302 নাম : মুস্তাফিজুর রহমান সেখ পিতার নাম: মুজদের আলী সেখ বাড়ির নং : n0011 বয়স : 72 লিঙ্গ : পুরুষ	UJM2394708 ফটো উপলব্ধ	303 নাম : রহুল আমিন সেখ পিতার নাম: তুজামোল সেখ বাড়ির নং : n0045 বয়স : 40 লিঙ্গ : পুরুষ	UJM1647734 ফটো উপলব্ধ
304 নাম : মোমিনা বিবি স্বামীর নাম: তোজামোল সেখ বাড়ির নং : n0045 বয়স : 65 লিঙ্গ : মহিলা	UJM2364453 ফটো উপলব্ধ	305 নাম : আতাউর রহমান সেখ পিতার নাম: মুজদের আলী সেখ বাড়ির নং : n0012 বয়স : 70 লিঙ্গ : পুরুষ	UJM2364925 ফটো উপলব্ধ	306 নাম : লাল চাঁদ সেখ পিতার নাম: তুজামোল সেখ বাড়ির নং : n0045 বয়স : 35 লিঙ্গ : পুরুষ	UJM1134618 ফটো উপলব্ধ
307 নাম : সাফিয়া খাতুন স্বামীর নাম: সালাম সেখ বাড়ির নং : n0066 বয়স : 28 লিঙ্গ : মহিলা	UJM1834712 ফটো উপলব্ধ	308 নাম : মুশরাফন সেখ স্বামীর নাম: সাদিকুর রহমান সেখ বাড়ির নং : n0012 বয়স : 33 লিঙ্গ : মহিলা	UJM1647825 ফটো উপলব্ধ	309 নাম : আনোয়ার ইসলাম পিতার নাম: কাজী নজরুল ইসলাম বাড়ির নং : n0031 বয়স : 40 লিঙ্গ : পুরুষ	UJM0718890 ফটো উপলব্ধ
310 নাম : ফুলচাঁদ সেখ পিতার নাম: তুজামোল সেখ বাড়ির নং : n0045 বয়স : 37 লিঙ্গ : পুরুষ	UJM0719591 ফটো উপলব্ধ	311 নাম : এসমিনা খাতুন স্বামীর নাম: খাইরুল সেখ বাড়ির নং : n0066 বয়স : 30 লিঙ্গ : মহিলা	UJM1647866 ফটো উপলব্ধ	312 নাম : মুরসেলিম সেখ পিতার নাম: তোজামোল সেখ বাড়ির নং : n0045 বয়স : 32 লিঙ্গ : পুরুষ	UJM1409192 ফটো উপলব্ধ
313 নাম : মানছুরা বিবি স্বামীর নাম: আতাউর রহমান সেখ বাড়ির নং : n0012 বয়স : 57 লিঙ্গ : মহিলা	UJM2364958 ফটো উপলব্ধ	314 নাম : সেলিনা বিবি স্বামীর নাম: তাজলুর রহমান সেখ বাড়ির নং : n0002 বয়স : 44 লিঙ্গ : মহিলা	UJM0718767 ফটো উপলব্ধ	315 নাম : তারিফ রহমান সেখ পিতার নাম: আতাউর রহমান সেখ বাড়ির নং : n0012 বয়স : 34 লিঙ্গ : পুরুষ	UJM1134592 ফটো উপলব্ধ
316 নাম : খাইরুল সেখ পিতার নাম: আবুল সেখ বাড়ির নং : n0066 বয়স : 37 লিঙ্গ : পুরুষ	UJM0725838 ফটো উপলব্ধ	317 নাম : মতিবুল সেখ পিতার নাম: তুজামোল সেখ বাড়ির নং : n0045 বয়স : 43 লিঙ্গ : পুরুষ	GNN2705424 ফটো উপলব্ধ	318 নাম : টগর বিবি স্বামীর নাম: ফয়েজদ্দিন সেখ বাড়ির নং : n0044 বয়স : 56 লিঙ্গ : মহিলা	UJM2364560 ফটো উপলব্ধ
319 নাম : টিপু সুলতান পিতার নাম: শুকুরদ্দিন সেখ বাড়ির নং : n0046 বয়স : 50 লিঙ্গ : পুরুষ	UJM2365161 ফটো উপলব্ধ	320 নাম : তাছেন সেখ পিতার নাম: বিলাত সেখ বাড়ির নং : n0051 বয়স : 61 লিঙ্গ : পুরুষ	UJM2365187 ফটো উপলব্ধ	321 নাম : ফয়েজদ্দিন সেখ পিতার নাম: আসাদ সেখ বাড়ির নং : n0044 বয়স : 61 লিঙ্গ : পুরুষ	UJM2364578 ফটো উপলব্ধ
322 নাম : ফজিলা বিবি স্বামীর নাম: শুকুরদ্দিন সেখ বাড়ির নং : n0046 বয়স : 71 লিঙ্গ : মহিলা	UJM2365153 ফটো উপলব্ধ	323 নাম : মজনু সেখ পিতার নাম: কাজী নজরুল ইসলাম বাড়ির নং : n0031 বয়স : 46 লিঙ্গ : পুরুষ	GNN2363273 ফটো উপলব্ধ	324 নাম : রকিয়া বিবি স্বামীর নাম: রকিব সেখ বাড়ির নং : n0008 বয়স : 53 লিঙ্গ : মহিলা	UJM2364966 ফটো উপলব্ধ
325 নাম : কামারুল ইসলাম পিতার নাম: কাজী নজরুল ইসলাম বাড়ির নং : n0031 বয়স : 46 লিঙ্গ : পুরুষ	UJM0718882 ফটো উপলব্ধ	326 নাম : মানারুল সেখ পিতার নাম: ফয়েজদ্দিন সেখ বাড়ির নং : n0044 বয়স : 37 লিঙ্গ : পুরুষ	UJM1229749 ফটো উপলব্ধ	327 নাম : পারভিনা বিবি স্বামীর নাম: হিল্লাল সেখ বাড়ির নং : n0046 বয়স : 34 লিঙ্গ : মহিলা	UJM1521947 ফটো উপলব্ধ
328 নাম : দিলরুবা বিবি স্বামীর নাম: ফজলুর রহমান সেখ বাড়ির নং : n0013 বয়স : 30 লিঙ্গ : মহিলা	UJM1647817 ফটো উপলব্ধ	329 নাম : আসরাফুল সেখ পিতার নাম: ফয়েজ সেখ বাড়ির নং : n0050 বয়স : 38 লিঙ্গ : পুরুষ	UJM1521996 ফটো উপলব্ধ	330 নাম : সায়রা বানু স্বামীর নাম: সাহিনুল ইসলাম বাড়ির নং : n0031 বয়স : 40 লিঙ্গ : মহিলা	UJM2364636 ফটো উপলব্ধ

331 নাম : রাবিয়া খাতুন স্বামীর নাম: কাবিরুল সেখ বাড়ির নং : N0027 বয়স : 24 লিঙ্গ : মহিলা	UJM2514917 ফটো উপলব্ধ	332 নাম : ফেরদৌসি বিবি স্বামীর নাম: হাবিরুল সেখ বাড়ির নং : n0047 বয়স : 39 লিঙ্গ : মহিলা	GNN2705127 ফটো উপলব্ধ	333 নাম : বাবলু সেখ পিতার নাম: লতিব সেখ বাড়ির নং : n0064 বয়স : 52 লিঙ্গ : পুরুষ	UJM1151497 ফটো উপলব্ধ
334 নাম : সজাউদ্দীন সেখ পিতার নাম: মাজলুর রহমান সেখ বাড়ির নং : n0010 বয়স : 32 লিঙ্গ : পুরুষ	UJM1409242 ফটো উপলব্ধ	335 নাম : মুর্শিদা খাতুন পিতার নাম: রহিম বকস মন্ডল বাড়ির নং : এন0045 বয়স : 31 লিঙ্গ : মহিলা	UJM1525245 ফটো উপলব্ধ	336 নাম : রহিমা বিবি স্বামীর নাম: আসরফুল সেখ বাড়ির নং : n0050 বয়স : 35 লিঙ্গ : মহিলা	UJM1647957 ফটো উপলব্ধ
337 নাম : সেরিনা বিবি স্বামীর নাম: বাবলু সেখ বাড়ির নং : n0064 বয়স : 51 লিঙ্গ : মহিলা	UJM2364594 ফটো উপলব্ধ	338 নাম : জেসমিন বিবি স্বামীর নাম: মাজলুর রহমান সেখ বাড়ির নং : n0010 বয়স : 45 লিঙ্গ : মহিলা	GNN2705267 ফটো উপলব্ধ	339 নাম : আকলিম হোসেন স্বামীর নাম: মজনু সেখ বাড়ির নং : n0031 বয়স : 31 লিঙ্গ : মহিলা	GNN2705143 ফটো উপলব্ধ
340 নাম : মাজলুর রহমান সেখ পিতার নাম: মুজদের আলী সেখ বাড়ির নং : 91 বয়স : 67 লিঙ্গ : পুরুষ	GNN0460584 ফটো উপলব্ধ	341 নাম : ইসলাম সেখ পিতার নাম: আবুল সেখ বাড়ির নং : n0066 বয়স : 36 লিঙ্গ : পুরুষ	UJM0725846 ফটো উপলব্ধ	342 নাম : রসিদা বিবি স্বামীর নাম: কামারুল সেখ বাড়ির নং : n0026 বয়স : 30 লিঙ্গ : মহিলা	UJM1647890 ফটো উপলব্ধ
343 নাম : কামারুল সেখ পিতার নাম: চিন্মাত সেখ বাড়ির নং : n0026 বয়স : 32 লিঙ্গ : পুরুষ	UJM1647791 ফটো উপলব্ধ	344 নাম : মানজুর রহমান সেখ পিতার নাম: মুজদের আলী সেখ বাড়ির নং : n0015 বয়স : 63 লিঙ্গ : পুরুষ	GNN2084739 ফটো উপলব্ধ	345 নাম : ডালিম বিবি স্বামীর নাম: জামারুল সেখ বাড়ির নং : n0012 বয়স : 33 লিঙ্গ : মহিলা	UJM1521921 ফটো উপলব্ধ
346 নাম : রাকেশ শেখ পিতার নাম: জামারুল শেখ বাড়ির নং : এন0012 বয়স : 20 লিঙ্গ : পুরুষ	UJM2863793 ফটো উপলব্ধ	347 নাম : সামিম আকতার সেখ পিতার নাম: মুস্তাফিজুর রহমান সেখ বাড়ির নং : n0011 বয়স : 41 লিঙ্গ : পুরুষ	GNN2626760 ফটো উপলব্ধ	348 নাম : রুনা লাইলা বিবি স্বামীর নাম: কামারুল সেখ বাড়ির নং : n0044 বয়স : 28 লিঙ্গ : মহিলা	UJM1834688 ফটো উপলব্ধ
349 নাম : মনিমালা খাতুন স্বামীর নাম: ইসলাম সেখ বাড়ির নং : n0066 বয়স : 29 লিঙ্গ : মহিলা	UJM1805233 ফটো উপলব্ধ	350 নাম : সাব্বিরা খাতুন পিতার নাম: মাজলুর রহমান সেখ বাড়ির নং : 91 বয়স : 28 লিঙ্গ : মহিলা	UJM1805225 ফটো উপলব্ধ	351 নাম : মুবারক সেখ পিতার নাম: জিয়ারুল সেখ বাড়ির নং : n0070 বয়স : 30 লিঙ্গ : পুরুষ	UJM1805183 ফটো উপলব্ধ
352 নাম : অসুয়ার সেখ পিতার নাম: শেরফুল সেখ বাড়ির নং : n0079 বয়স : 34 লিঙ্গ : পুরুষ	UJM1560762 ফটো উপলব্ধ	353 নাম : সামাদ সেখ পিতার নাম: নামদার সেখ বাড়ির নং : n0085 বয়স : 42 লিঙ্গ : পুরুষ	UJM1689710 ফটো উপলব্ধ	354 নাম : হাসিবুল সেখ পিতার নাম: সামাদ সেখ বাড়ির নং : এন0085 বয়স : 20 লিঙ্গ : পুরুষ	UJM2879567 ফটো উপলব্ধ
355 নাম : শেরফুল সেখ পিতার নাম: একরামুল হক সেখ বাড়ির নং : n0078 বয়স : 61 লিঙ্গ : পুরুষ	WB/10/061/285623 ফটো উপলব্ধ	356 নাম : মজিদ আলি সেখ পিতার নাম: মাদের সেখ বাড়ির নং : n0073 বয়স : 57 লিঙ্গ : পুরুষ	GNN1393180 ফটো উপলব্ধ	357 নাম : হোসেন সেখ পিতার নাম: তাহিন সেখ বাড়ির নং : এন বয়স : 22 লিঙ্গ : পুরুষ	UJM2859890 ফটো উপলব্ধ
358 নাম : ময়েজ সেখ পিতার নাম: আছাদ সেখ বাড়ির নং : n0050 বয়স : 66 লিঙ্গ : পুরুষ	UJM0719674 ফটো উপলব্ধ	359 নাম : জুমেরা খাতুন স্বামীর নাম: সামাজুল সেখ বাড়ির নং : n0049 বয়স : 32 লিঙ্গ : মহিলা	UJM1647908 ফটো উপলব্ধ	360 নাম : সামাজুল সেখ পিতার নাম: আমানত সেখ বাড়ির নং : n0049 বয়স : 33 লিঙ্গ : পুরুষ	UJM1647809 ফটো উপলব্ধ



361 নাম : আজিয়া বিবি স্বামীর নাম: আমানত সেখ বাড়ির নং : n0049 বয়স : 55 লিঙ্গ : মহিলা	WB/10/061/207219	ফটো উপলব্ধ	362 নাম : দরিয়া বিবি স্বামীর নাম: ইদ্রিস সেখ বাড়ির নং : n0047 বয়স : 71 লিঙ্গ : মহিলা	GNN0460428	ফটো উপলব্ধ	363 নাম : ইদ্রিস সেখ পিতার নাম: বিলাত সেখ বাড়ির নং : n0047 বয়স : 81 লিঙ্গ : পুরুষ	GNN0460410	ফটো উপলব্ধ
364 নাম : জিয়ারুল সেখ পিতার নাম: সান্তার সেখ বাড়ির নং : n0070 বয়স : 48 লিঙ্গ : পুরুষ	UJM1409184	ফটো উপলব্ধ	365 নাম : পারুলা বিবি স্বামীর নাম: হাসিনুর সেখ বাড়ির নং : n0067 বয়স : 32 লিঙ্গ : মহিলা	UJM1522101	ফটো উপলব্ধ	366 নাম : ছালাম সেখ পিতার নাম: আবুল সেখ বাড়ির নং : n0066 বয়স : 32 লিঙ্গ : পুরুষ	UJM1647742	ফটো উপলব্ধ
367 নাম : আবুল সেখ পিতার নাম: আবেব সেখ বাড়ির নং : n0066 বয়স : 71 লিঙ্গ : পুরুষ	WB/10/061/285609	ফটো উপলব্ধ	368 নাম : জামারুল সেখ পিতার নাম: চিন্নাত সেখ বাড়ির নং : n0103 বয়স : 30 লিঙ্গ : পুরুষ	UJM1907757	ফটো উপলব্ধ	369 নাম : মনজিলা বিবি স্বামীর নাম: আনোয়ার ইসলাম বাড়ির নং : n0061 বয়স : 32 লিঙ্গ : মহিলা	UJM1522069	ফটো উপলব্ধ
370 নাম : সাবিকুন্নাথুর বিবি স্বামীর নাম: মনোরুল সেখ বাড়ির নং : n0044 বয়স : 28 লিঙ্গ : মহিলা	UJM1834704	ফটো উপলব্ধ						





নির্বাচক সংখ্যার সারসংক্ষেপ :

A) নির্বাচকের সংখ্যা :

	নির্বাচক তালিকার প্রকৃতি	নির্বাচক তালিকার পরিচিতি :	নির্বাচকের সংখ্যা :				
			পুরুষ	মহিলা	তৃতীয় লিঙ্গ	মোট	
I	মূল তালিকা	মূল তালিকা	বিশেষ নিবিড় সংশোধন ২০২৬ এর চূড়ান্ত ভোটার তালিকার সহিত 06-04-2026 তারিখ অবধি সংশোধিত নির্বাচক তালিকা	190	180	0	370
II	1- সংযোজন তালিকা	সংযোজনী 1	বিশেষ সংক্ষিপ্ত সংশোধন 2026	0	0	0	0
		সংযোজনী 2	ধারাবাহিক সংশোধন 2026	0	0	0	0
		মোট		0	0	0	0
III	2- বিয়োজন তালিকা	সংযোজনী 1	বিশেষ সংক্ষিপ্ত সংশোধন 2026	0	0	0	0
		সংযোজনী 2	ধারাবাহিক সংশোধন 2026	0	0	0	0
		মোট		0	0	0	0
IV	'লিঙ্গ ক্ষেত্রের' পরিবর্তনের কারণে পার্থক্য			0	0	0	0
V	বিচারপ্রক্রিয়ার অধীনস্থ			0	0	0	0
VI	বিচার বিভাগীয় আধিকারিক কর্তৃক বিচারপূর্বক নিষ্পত্তির পর বিয়োজিত			12	22	0	34
নির্বাচকের মোট সংখ্যা (I+II-III+IV-V-VI)				178	158	0	336

B) ক্রটি সংশোধনের সংখ্যা :

নির্বাচক তালিকার প্রকৃতি	নির্বাচক তালিকার পরিচিতি :	ক্রটি সংশোধনের সংখ্যা :
সংযোজনী 1	বিশেষ সংক্ষিপ্ত সংশোধন 2026	0
সংযোজনী 2	ধারাবাহিক সংশোধন 2026	0
	মোট	0

নির্বাচক নিবন্ধন আধিকারিকের স্বাক্ষর

E-মৃত, S-স্থানান্তরিত, R-একাধিকবার অন্তর্ভুক্ত, M-নিখোঁজ, Q-যোগ্য নহে