



## নির্বাচক তালিকা 2026 S25 পশ্চিমবঙ্গ

বিধানসভা নির্বাচনক্ষেত্রের নং, নাম ও সংরক্ষণের স্থিতি : 74 - নওদা (সাধারণ)		অংশ নং : 185																			
বিধানসভা নির্বাচনক্ষেত্রটি যে লোকসভা নির্বাচনক্ষেত্রের / ক্ষেত্রসমূহের অন্তর্ভুক্ত তার নং, নাম ও সংরক্ষণ স্থিতি : 10 - বহরমপুর (সাধারণ)																					
1. সংশোধনের পূর্ণ বিবরণ																					
সংশোধনের বৎসর :	2026	নির্বাচক তালিকার পরিচিতি :																			
ভিত্তি তারিখ :	01-01-2026	বিশেষ নিবিড় সংশোধন ২০২৬ এর চূড়ান্ত ভোটার তালিকার সহিত 06-04-2026 তারিখ অবধি সংশোধিত নির্বাচক তালিকা																			
সংশোধনের প্রকৃতি :	ধারাবাহিক সংশোধন 2026																				
প্রকাশনার তারিখ :	06-04-2026																				
2. অংশ ও নির্বাচনী এলাকার পূর্ণ বিবরণ :																					
অংশের ভাগ নং ও নাম :																					
1-সোনাটিকুরী মাঝপাড়া		<table border="1" style="width: 100%; border-collapse: collapse;"> <tr> <td>প্রধান শহর/গ্রাম</td> <td>: সোনাটিকুরি</td> </tr> <tr> <td>ওয়ার্ড</td> <td>:</td> </tr> <tr> <td>থানা</td> <td>: নওদা</td> </tr> <tr> <td>গ্রাম পঞ্চগায়েত</td> <td>: সর্বাঙ্গপুর</td> </tr> <tr> <td>ব্লক</td> <td>: নওদা</td> </tr> <tr> <td>মহকুমা</td> <td>: বহরমপুর</td> </tr> <tr> <td>জেলা</td> <td>: মুর্শিদাবাদ</td> </tr> <tr> <td>পিন</td> <td>: 742175</td> </tr> </table>				প্রধান শহর/গ্রাম	: সোনাটিকুরি	ওয়ার্ড	:	থানা	: নওদা	গ্রাম পঞ্চগায়েত	: সর্বাঙ্গপুর	ব্লক	: নওদা	মহকুমা	: বহরমপুর	জেলা	: মুর্শিদাবাদ	পিন	: 742175
প্রধান শহর/গ্রাম	: সোনাটিকুরি																				
ওয়ার্ড	:																				
থানা	: নওদা																				
গ্রাম পঞ্চগায়েত	: সর্বাঙ্গপুর																				
ব্লক	: নওদা																				
মহকুমা	: বহরমপুর																				
জেলা	: মুর্শিদাবাদ																				
পিন	: 742175																				
3. ভোট গ্রহন কেন্দ্রের পূর্ণ বিবরণ :																					
ভোট গ্রহন কেন্দ্রের নং, নাম :		ভোট গ্রহন কেন্দ্রের শ্রেণী :		গ্রামীণ																	
185 - সোনাটিকুরী প্রাইমারী স্কুল		এই অংশে সহায়ক ভোটগ্রহন কেন্দ্রের সংখ্যা		0																	
ভোট গ্রহন কেন্দ্রের ঠিকানা :		:																			
সোনাটিকুরী প্রাইমারী স্কুল, রুম-২, সোনাটিকুরী																					
4. নির্বাচকের সংখ্যা :																					
প্রথম ক্রমিক নং	শেষ ক্রমিক নং	মোট সংখ্যা																			
		পুরুষ	মহিলা	তৃতীয় লিঙ্গ	মোট																
1	532	264	230	0	494																

নির্বাচক নিবন্ধন আধিকারিকের স্বাক্ষর

Nazri Naksha

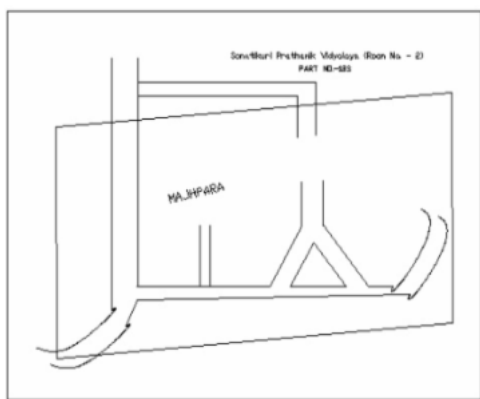

Google Map View

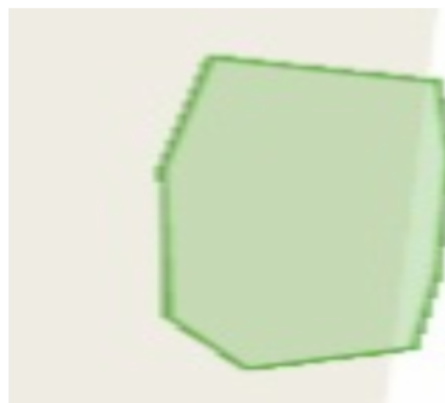

Polling Station Building Front View



Polling Station Front View

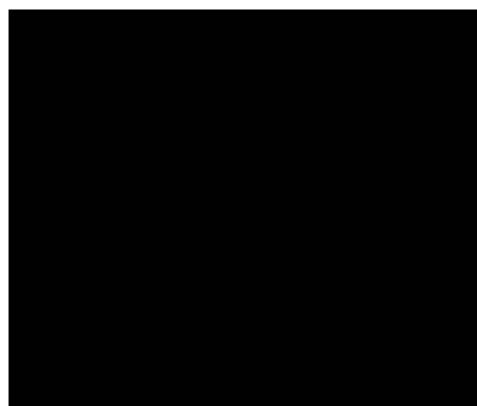

Cad View

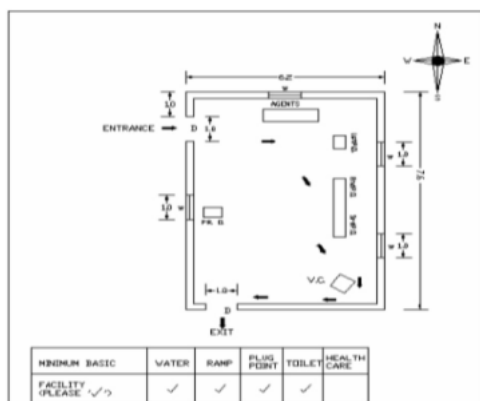

Key MAP View

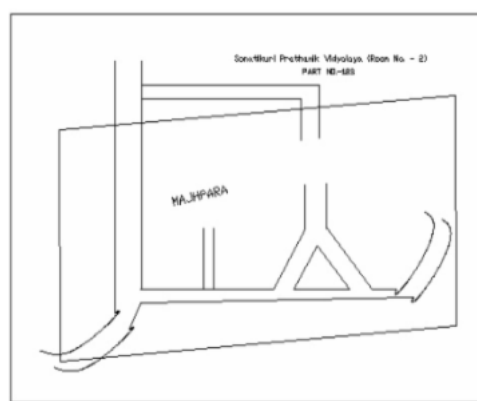

1 নাম : নাসিরুদ্দিন মন্ডল পিতার নাম: আলি হোসেন মন্ডল বাড়ির নং : n0037 বয়স : 56 লিঙ্গ : পুরুষ	UJM2383388 ফটো উপলব্ধ	2 নাম : সমিরুল মন্ডল পিতার নাম: রবিউল মন্ডল বাড়ির নং : n0125 বয়স : 27 লিঙ্গ : পুরুষ	UJM1874098 ফটো উপলব্ধ	3 নাম : সুরাইয়া খাতুন স্বামীর নাম: হাশিবুল ইসলাম সেখ বাড়ির নং : n0021 বয়স : 29 লিঙ্গ : মহিলা	UJM1729896 ফটো উপলব্ধ
4 নাম : সাহিবুর রহমান মন্ডল পিতার নাম: দোয়াত মন্ডল বাড়ির নং : n0033 বয়স : 59 লিঙ্গ : পুরুষ	UJM2383891 ফটো উপলব্ধ	5 নাম : মিনাজুল বিশ্বাস পিতার নাম: রতন বিশ্বাস বাড়ির নং : n0071 বয়স : 31 লিঙ্গ : পুরুষ	UJM2383610 ফটো উপলব্ধ	6 নাম : মফিজুল মন্ডল পিতার নাম: সাহিবুর রহমান মন্ডল বাড়ির নং : n0033 বয়স : 29 লিঙ্গ : পুরুষ	UJM1806587 ফটো উপলব্ধ
7 নাম : আজাত আলি মন্ডল পিতার নাম: দোয়াত আলি মন্ডল বাড়ির নং : n0033 বয়স : 63 লিঙ্গ : পুরুষ	UJM2383206 ফটো উপলব্ধ	8 নাম : জেলেহার বিবি (খাতুন) স্বামীর নাম: আস্তাহার সেখ বাড়ির নং : n0076 বয়স : 38 লিঙ্গ : মহিলা	UJM1231273 ফটো উপলব্ধ	9 নাম : মমতাজ বিবি স্বামীর নাম: রুজ্জাক বিশ্বাস বাড়ির নং : n0071 বয়স : 32 লিঙ্গ : মহিলা	UJM1650514 ফটো উপলব্ধ
10 নাম : ঝিলিক বিবি স্বামীর নাম: জাকির মন্ডল বাড়ির নং : n0037 বয়স : 34 লিঙ্গ : মহিলা	UJM1806645 ফটো উপলব্ধ	11 নাম : রুপিয়া বেগম স্বামীর নাম: সাহিবুর রহমান মন্ডল বাড়ির নং : n0033 বয়স : 51 লিঙ্গ : মহিলা	UJM2383917 ফটো উপলব্ধ	12 নাম : মমতাজ বিবি স্বামীর নাম: নাসিরুদ্দিন মন্ডল বাড়ির নং : n0037 বয়স : 54 লিঙ্গ : মহিলা	UJM2383099 ফটো উপলব্ধ
13 নাম : ছামেনা বিবি স্বামীর নাম: মিনাজুল বিশ্বাস বাড়ির নং : n0071 বয়স : 52 লিঙ্গ : মহিলা	UJM1524750 ফটো উপলব্ধ	14 নাম : রবিউল মন্ডল পিতার নাম: নাসিরুদ্দিন মন্ডল বাড়ির নং : n0037 বয়স : 29 লিঙ্গ : পুরুষ	UJM1806512 ফটো উপলব্ধ	15 নাম : রুবিনা বিবি স্বামীর নাম: মোতালেব সেখ বাড়ির নং : এন0072 বয়স : 26 লিঙ্গ : মহিলা	UJM1992726 ফটো উপলব্ধ
16 নাম : সারিনা বিবি স্বামীর নাম: মফিজুল মন্ডল বাড়ির নং : N0033 বয়স : 24 লিঙ্গ : মহিলা	UJM2418598 ফটো উপলব্ধ	17 নাম : ওয়াসিম আক্রাম সেখ পিতার নাম: আশ্রাফুল সেখ বাড়ির নং : N0050 বয়স : 25 লিঙ্গ : পুরুষ	UJM2554772 ফটো উপলব্ধ	18 নাম : সজন মন্ডল পিতার নাম: সাহিবুর রহমান বাড়ির নং : N0033 বয়স : 25 লিঙ্গ : পুরুষ	UJM2554525 ফটো উপলব্ধ
19 নাম : সাহাম্মারা খাতুন স্বামীর নাম: মোহাম্মদ এরশাদ মন্ডল বাড়ির নং : N0030 বয়স : 29 লিঙ্গ : মহিলা	UJM2554673 ফটো উপলব্ধ	20 নাম : রাফিয়া বিবি স্বামীর নাম: সামিউল সেখ বাড়ির নং : N0008 বয়স : 24 লিঙ্গ : মহিলা	UJM2554491 ফটো উপলব্ধ	21 নাম : আজমাইন মন্ডল পিতার নাম: রেজাউল মন্ডল বাড়ির নং : N0024 বয়স : 24 লিঙ্গ : পুরুষ	UJM2417996 ফটো উপলব্ধ
22 নাম : কামরুন্নাহার খাতুন স্বামীর নাম: রবিউল মন্ডল বাড়ির নং : N037 বয়স : 24 লিঙ্গ : মহিলা	UJM2554715 ফটো উপলব্ধ	23 নাম : সোনালী খাতুন স্বামীর নাম: রিফক মন্ডল বাড়ির নং : N0033 বয়স : 24 লিঙ্গ : মহিলা	UJM2554574 ফটো উপলব্ধ	24 নাম : আনুয়ারা খাতুন পিতার নাম: অক্কেল আলি সেখ বাড়ির নং : n0010 বয়স : 58 লিঙ্গ : মহিলা	UJM2474963 ফটো উপলব্ধ
25 নাম : নাসরিন বানু স্বামীর নাম: সাইফুল ইসলাম বাড়ির নং : n0018 বয়স : 50 লিঙ্গ : মহিলা	GNN1394519 ফটো উপলব্ধ	26 নাম : হাসান মন্ডল পিতার নাম: আলিহোসেন মন্ডল বাড়ির নং : n0037 বয়স : 49 লিঙ্গ : পুরুষ	UJM2515435 ফটো উপলব্ধ	27 নাম : জাহিমা বিবি স্বামীর নাম: রহমতুল্লা মন্ডল বাড়ির নং : n0024 বয়স : 68 লিঙ্গ : মহিলা	UJM2516987 ফটো উপলব্ধ
28 নাম : লিলুফা বিবি স্বামীর নাম: মোস্তফা জাহাঙ্গির মন্ডল বাড়ির নং : n0033 বয়স : 42 লিঙ্গ : মহিলা	GNN2376994 ফটো উপলব্ধ	29 নাম : সাইফুল ইসলাম পিতার নাম: এনামুল কবির বাড়ির নং : n0018 বয়স : 54 লিঙ্গ : পুরুষ	UJM2518009 ফটো উপলব্ধ	30 নাম : উর্মিলা বিবি স্বামীর নাম: হাসান মন্ডল বাড়ির নং : n0037 বয়স : 41 লিঙ্গ : মহিলা	GNN2377083 ফটো উপলব্ধ

31 নাম : মোছাঃ চাঁদমুন্সাহার স্বামীর নাম: মিনারুল বিশ্বাস বাড়ির নং : n0062 বয়স : 46 লিঙ্গ : মহিলা	GNN1394089 ফটো উপলব্ধ	32 নাম : রেকসোনা বিবি স্বামীর নাম: সাফিকুল সেখ বাড়ির নং : N0010 বয়স : 46 লিঙ্গ : মহিলা	UJM1898410 ফটো উপলব্ধ	33 নাম : আমির সোহেল পিতার নাম: এমদাদুল হক বাড়ির নং : n0018 বয়স : 32 লিঙ্গ : পুরুষ	UJM1410398 ফটো উপলব্ধ
34 নাম : সুফিয়া বিবি স্বামীর নাম: আয়ুব নবী সেখ বাড়ির নং : n0076 বয়স : 58 লিঙ্গ : মহিলা	UJM2516060 ফটো উপলব্ধ	35 নাম : আনজুনোয়ারা বেগম স্বামীর নাম: এমদাদুল হক মণ্ডল বাড়ির নং : n0018 বয়স : 53 লিঙ্গ : মহিলা	UJM2382224 ফটো উপলব্ধ	36 নাম : আহাতন বেওয়া স্বামীর নাম: ছালেমান মিত্রি বাড়ির নং : n0047 বয়স : 70 লিঙ্গ : মহিলা	UJM2513984 ফটো উপলব্ধ
37 নাম : সেরিনা খাতুন পিতার নাম: বক্স সেখ বাড়ির নং : n0120 বয়স : 27 লিঙ্গ : মহিলা	UJM1874049 ফটো উপলব্ধ	38 নাম : মুস্তফা জাহাঙ্গীর মন্ডল পিতার নাম: মহঃ পাচু মণ্ডল বাড়ির নং : n0033 বয়স : 46 লিঙ্গ : পুরুষ	GNN2101145 ফটো উপলব্ধ	39 নাম : সাফিকুল সেখ পিতার নাম: ফারুক সেখ বাড়ির নং : n0010 বয়স : 35 লিঙ্গ : পুরুষ	UJM1650357 ফটো উপলব্ধ
40 নাম : এহেদ্বারা বিবি স্বামীর নাম: আবদুল বিশ্বাস বাড়ির নং : N0125 বয়স : 66 লিঙ্গ : মহিলা	GNN1394188 ফটো উপলব্ধ	41 নাম : এমদাদুল হক মণ্ডল পিতার নাম: এনামুল কবির মণ্ডল বাড়ির নং : n0018 বয়স : 61 লিঙ্গ : পুরুষ	UJM2382240 ফটো উপলব্ধ	42 নাম : আন্তাহার সেখ পিতার নাম: আয়ুব নবী সেখ বাড়ির নং : n0076 বয়স : 36 লিঙ্গ : পুরুষ	UJM1650324 ফটো উপলব্ধ
43 নাম : রাজ্জাক বিশ্বাস পিতার নাম: মিনাজুল বিশ্বাস বাড়ির নং : n0071 বয়স : 35 লিঙ্গ : পুরুষ	UJM1650332 ফটো উপলব্ধ	44 নাম : শিউলি বিবি স্বামীর নাম: সাহাবুল সেখ বাড়ির নং : N0023 বয়স : 24 লিঙ্গ : মহিলা	UJM2554731 ফটো উপলব্ধ	45 নাম : আশাদুল মন্ডল পিতার নাম: রহমতুল্লা মণ্ডল বাড়ির নং : n0024 বয়স : 45 লিঙ্গ : পুরুষ	GNN1394337 ফটো উপলব্ধ
46 নাম : সাফিকুল মন্ডল পিতার নাম: সাহিবুর রহমান মন্ডল বাড়ির নং : n0033 বয়স : 30 লিঙ্গ : পুরুষ	UJM1650282 ফটো উপলব্ধ	47 নাম : রিফু মন্ডল পিতার নাম: মজিবর মন্ডল বাড়ির নং : এন0033 বয়স : 25 লিঙ্গ : পুরুষ	UJM1992577 ফটো উপলব্ধ	48 নাম : সাবিনা বিবি স্বামীর নাম: মুবাইদুর মন্ডল বাড়ির নং : এন0030 বয়স : 25 লিঙ্গ : মহিলা	UJM1992544 ফটো উপলব্ধ
49 নাম : সাবিনা খাতুন পিতার নাম: হাফেজুল বিশ্বাস বাড়ির নং : এন0062 বয়স : 26 লিঙ্গ : মহিলা	UJM1992536 ফটো উপলব্ধ	50 নাম : মহিদুল মন্ডল পিতার নাম: রহমতুল্লা মন্ডল বাড়ির নং : n0024 বয়স : 44 লিঙ্গ : পুরুষ	GNN2101194 ফটো উপলব্ধ	51 নাম : বিলিক খাতুন স্বামীর নাম: মোবাইদুর রহমান বাড়ির নং : এন0050 বয়স : 29 লিঙ্গ : মহিলা	UJM1992676 ফটো উপলব্ধ
52 নাম : রকি মন্ডল পিতার নাম: নিহারুল মন্ডল বাড়ির নং : এন0023 বয়স : 25 লিঙ্গ : পুরুষ	UJM1992809 ফটো উপলব্ধ	53 নাম : ইনজামামুল হক পিতার নাম: সাইফুল ইসলাম বাড়ির নং : এন0018 বয়স : 26 লিঙ্গ : পুরুষ	UJM1992791 ফটো উপলব্ধ	54 নাম : মানোয়ারা বিবি স্বামীর নাম: হাসিবুল সেখ বাড়ির নং : এন0072 বয়স : 29 লিঙ্গ : মহিলা	UJM1992742 ফটো উপলব্ধ
55 নাম : নাগির্গি বিবি স্বামীর নাম: আসরাফুল হক সেখ বাড়ির নং : n0050 বয়স : 49 লিঙ্গ : মহিলা	GNN2714335 ফটো উপলব্ধ	56 নাম : আসরাফুল হক সেখ পিতার নাম: আবদুল হাকিম সেখ বাড়ির নং : n0050 বয়স : 51 লিঙ্গ : পুরুষ	WB/10/061/282827 ফটো উপলব্ধ	57 নাম : মিঠুন বিশ্বাস পিতার নাম: আবদুল বিশ্বাস বাড়ির নং : n0092 বয়স : 31 লিঙ্গ : পুরুষ	UJM1524677 ফটো উপলব্ধ
58 নাম : আব্দুল বিশ্বাস পিতার নাম: মহিরুদ্দিন বিশ্বাস বাড়ির নং : n0092 বয়স : 72 লিঙ্গ : পুরুষ	GNN0057646 ফটো উপলব্ধ	59 নাম : আনারুল ইসলাম পিতার নাম: তানসেন আলি বিশ্বাস বাড়ির নং : n0061 বয়স : 55 লিঙ্গ : পুরুষ	WB/10/061/282025 ফটো উপলব্ধ	60 নাম : ওজিফা বিবি স্বামীর নাম: আবদুল মান্নান মণ্ডল বাড়ির নং : n0060 বয়স : 89 লিঙ্গ : মহিলা	WB/10/061/282015 ফটো উপলব্ধ

61	UJM1650308	নাম : মোলায়েম মণ্ডল পিতার নাম: মজিবর মণ্ডল বাড়ির নং : n0033 বয়স : 30 লিঙ্গ : পুরুষ	ফটো উপলব্ধ	62	GNN2790988	নাম : ফরিদা বিবি স্বামীর নাম: ফারিকুল মণ্ডল বাড়ির নং : n0033 বয়স : 37 লিঙ্গ : মহিলা	ফটো উপলব্ধ	63	UJM1524529	নাম : ফারেকুল মন্ডল পিতার নাম: দোয়াত আলী মন্ডল বাড়ির নং : n0033 বয়স : 44 লিঙ্গ : পুরুষ	ফটো উপলব্ধ
64	WB/10/061/282727	নাম : রাবিয়া বিবি স্বামীর নাম: মজিবর রহমান মণ্ডল বাড়ির নং : n0033 বয়স : 51 লিঙ্গ : মহিলা	ফটো উপলব্ধ	65	GNN2270874	নাম : বিউটি খাতুন পিতার নাম: দোয়াত আলি মণ্ডল বাড়ির নং : n0033 বয়স : 42 লিঙ্গ : মহিলা	ফটো উপলব্ধ	66	WB/10/061/282722	নাম : খাইরুন্নেসা বিবি স্বামীর নাম: দোয়াতআলি সেখ বাড়ির নং : n0033 বয়স : 79 লিঙ্গ : মহিলা	ফটো উপলব্ধ
67	UJM1650415	নাম : সাকিনা বিবি স্বামীর নাম: খোরশেদ আলী মণ্ডল বাড়ির নং : n0030 বয়স : 30 লিঙ্গ : মহিলা	ফটো উপলব্ধ	68	UJM1524511	নাম : মহঃ এরসাদ মন্ডল পিতার নাম: মহঃ সিরাজুদ্দিন মন্ডল বাড়ির নং : বয়স : 31 লিঙ্গ : পুরুষ	ফটো উপলব্ধ	69	UJM1328509	নাম : খোরসেদ আলি মন্ডল পিতার নাম: সিরাজুদ্দিন মন্ডল বাড়ির নং : n0030 বয়স : 34 লিঙ্গ : পুরুষ	ফটো উপলব্ধ
70	UJM1729763	নাম : মুবাইদুর মণ্ডল পিতার নাম: সিরাজুদ্দিন মণ্ডল বাড়ির নং : n0030 বয়স : 29 লিঙ্গ : পুরুষ	ফটো উপলব্ধ	71	GNN2377067	নাম : মানোয়ারা বিবি স্বামীর নাম: সিরাজুদ্দিন মণ্ডল বাড়ির নং : n0030 বয়স : 56 লিঙ্গ : মহিলা	ফটো উপলব্ধ	72	UJM2897965	নাম : সিরাজুদ্দিন মণ্ডল পিতার নাম: আজিজুল মন্ডল বাড়ির নং : n0030 বয়স : 60 লিঙ্গ : পুরুষ	ফটো উপলব্ধ
73	UJM0741124	নাম : মহুবা বিবি মণ্ডল স্বামীর নাম: আশাদুল মণ্ডল বাড়ির নং : n0024 বয়স : 37 লিঙ্গ : মহিলা	ফটো উপলব্ধ	74	WB/10/061/282670	নাম : রেজাউল মণ্ডল পিতার নাম: রহমতুল্লা মণ্ডল বাড়ির নং : n0024 বয়স : 54 লিঙ্গ : পুরুষ	ফটো উপলব্ধ	75	UJM2950061	নাম : তাফাজ্জুল মন্ডল পিতার নাম: রহমতুল্লা মন্ডল বাড়ির নং : n0024 বয়স : 55 লিঙ্গ : পুরুষ	ফটো উপলব্ধ
76	WB/10/061/282747	নাম : ফুল খাতুন স্বামীর নাম: দেলওয়ার মণ্ডল বাড়ির নং : n0008 বয়স : 61 লিঙ্গ : মহিলা	ফটো উপলব্ধ	77	UJM0734541	নাম : এহেদা বিবি স্বামীর নাম: হাফেজুল বিশ্বাস বাড়ির নং : n0062 বয়স : 46 লিঙ্গ : মহিলা	ফটো উপলব্ধ	78	WB/10/061/282021	নাম : হাফেজুল বিশ্বাস পিতার নাম: আঃ হাম্মান বিশ্বাস বাড়ির নং : n0062 বয়স : 58 লিঙ্গ : পুরুষ	ফটো উপলব্ধ
79	UJM0734525	নাম : মেরিনা বিবি স্বামীর নাম: জাহাঙ্গীর বিশ্বাস বাড়ির নং : n0062 বয়স : 42 লিঙ্গ : মহিলা	ফটো উপলব্ধ	80	GNN2715365	নাম : জাহাঙ্গীর বিশ্বাস পিতার নাম: আব্দুল হাম্মান বাড়ির নং : n0062 বয়স : 42 লিঙ্গ : পুরুষ	ফটো উপলব্ধ	81	UJM0734574	নাম : হাবিবুর বিশ্বাস পিতার নাম: রেজাউল বিশ্বাস বাড়ির নং : n0062 বয়স : 36 লিঙ্গ : পুরুষ	ফটো উপলব্ধ
82	GNN2713949	নাম : রেজাউল বিশ্বাস পিতার নাম: আব্দুল হাম্মান বাড়ির নং : n0062 বয়স : 62 লিঙ্গ : পুরুষ	ফটো উপলব্ধ	83	WB/10/061/282019	নাম : তোফারননেছা বিবি স্বামীর নাম: আঃ হাম্মান মালিত্যা বাড়ির নং : n0062 বয়স : 81 লিঙ্গ : মহিলা	ফটো উপলব্ধ	84	WB/10/061/282731	নাম : নাসেরা বিবি স্বামীর নাম: আলিহোসেন বাড়ির নং : n0037 বয়স : 71 লিঙ্গ : মহিলা	ফটো উপলব্ধ
85	UJM1650241	নাম : মোবাইদুর রহমান পিতার নাম: আমিনুল ইসলাম বাড়ির নং : n0050 বয়স : 30 লিঙ্গ : পুরুষ	ফটো উপলব্ধ	86	UJM1650225	নাম : মহিবুল ইসলাম পিতার নাম: আমিনুল ইসলাম বাড়ির নং : n0050 বয়স : 30 লিঙ্গ : পুরুষ	ফটো উপলব্ধ	87	UJM1524560	নাম : হাসিবুল ইসলাম পিতার নাম: আমিনুল ইসলাম বাড়ির নং : n0050 বয়স : 33 লিঙ্গ : পুরুষ	ফটো উপলব্ধ
88	GNN2714392	নাম : হাসিবুল ইসলাম সেখ পিতার নাম: মওলাবক্স বাড়ির নং : n0021 বয়স : 38 লিঙ্গ : পুরুষ	ফটো উপলব্ধ	89	WB/10/061/282854	নাম : মরিয়ন বিবি স্বামীর নাম: মওলাবক্স সেখ বাড়ির নং : n0021 বয়স : 63 লিঙ্গ : মহিলা	ফটো উপলব্ধ	90	WB/09/062/201174	নাম : নেহারুল মন্ডল পিতার নাম: আজিজ মন্ডল বাড়ির নং : n0023 বয়স : 55 লিঙ্গ : পুরুষ	ফটো উপলব্ধ

91 নাম : সাহাবুল সেখ পিতার নাম: ইলাই সেখ বাড়ির নং : n0023 বয়স : 30 লিঙ্গ : পুরুষ	UJM1650217 ফটো উপলব্ধ	92 নাম : ওসমান গনি পিতার নাম: ইলাই সেখ বাড়ির নং : n0023 বয়স : 36 লিঙ্গ : পুরুষ	UJM1135110 ফটো উপলব্ধ	93 নাম : আজোবা খাতুন পিতার নাম: ইলাই সেখ বাড়ির নং : n0023 বয়স : 51 লিঙ্গ : মহিলা	WB/10/061/282865 ফটো উপলব্ধ
94 নাম : জবেদা স্বামীর নাম: ইলাই সেখ বাড়ির নং : n0023 বয়স : 64 লিঙ্গ : মহিলা	WB/10/061/282864 ফটো উপলব্ধ	95 নাম : দোলনাহার খাতুন স্বামীর নাম: রকি মন্ডল বাড়ির নং : এন0023 বয়স : 23 লিঙ্গ : মহিলা	UJM2859031 ফটো উপলব্ধ	96 নাম : রুবিনা বিবি স্বামীর নাম: হাবিব মন্ডল বাড়ির নং : 0086 বয়স : 32 লিঙ্গ : মহিলা	UJM1908490 ফটো উপলব্ধ
97 নাম : টুম্পা খাতুন পিতার নাম: সিরাজ সেখ বাড়ির নং : 0027 বয়স : 28 লিঙ্গ : মহিলা	UJM1908482 ফটো উপলব্ধ	98 নাম : আলিয়া বিবি স্বামীর নাম: আল্লারেখা সেখ বাড়ির নং : 0074 বয়স : 28 লিঙ্গ : মহিলা	UJM1908458 ফটো উপলব্ধ	99 নাম : সাহামিনা খাতুন স্বামীর নাম: জিরাইল সেখ বাড়ির নং : 0074 বয়স : 28 লিঙ্গ : মহিলা	UJM1908441 ফটো উপলব্ধ
100 নাম : সালমা সুলতানা স্বামীর নাম: সাবির হোসেন বাড়ির নং : 0049 বয়স : 27 লিঙ্গ : মহিলা	UJM1908417 ফটো উপলব্ধ	101 নাম : সামিমা বিবি স্বামীর নাম: জামারুল সেখ বাড়ির নং : 0022 বয়স : 27 লিঙ্গ : মহিলা	UJM1908334 ফটো উপলব্ধ	102 নাম : সোহরব আশিফ বিশ্বাস পিতার নাম: আনারুল ইসলাম বাড়ির নং : n0061 বয়স : 29 লিঙ্গ : পুরুষ	UJM1729789 ফটো উপলব্ধ
103 নাম : এনামুল কবির পিতার নাম: নইমুদ্দিন মন্ডল বাড়ির নং : n0018 বয়স : 85 লিঙ্গ : পুরুষ	GNN2630242 ফটো উপলব্ধ	104 নাম : ফারহিন নাজমি স্বামীর নাম: আমির সোহেল বাড়ির নং : এন0018 বয়স : 21 লিঙ্গ : মহিলা	UJM2858900 ফটো উপলব্ধ	105 নাম : সুর্মিলা বিবি স্বামীর নাম: আব্দুস সালাম মন্ডল বাড়ির নং : n0038 বয়স : 31 লিঙ্গ : মহিলা	UJM1806702 ফটো উপলব্ধ
106 নাম : কোলছন বিবি স্বামীর নাম: মজনু সেখ বাড়ির নং : n0103 বয়স : 40 লিঙ্গ : মহিলা	GNN2717155 ফটো উপলব্ধ	107 নাম : সরুফা বিবি স্বামীর নাম: কদর সেখ বাড়ির নং : n0102 বয়স : 61 লিঙ্গ : মহিলা	WB/10/061/282811 ফটো উপলব্ধ	108 নাম : হানুফা বিবি স্বামীর নাম: আবু তাহের সেখ বাড়ির নং : n0072 বয়স : 30 লিঙ্গ : মহিলা	UJM1650431 ফটো উপলব্ধ
109 নাম : বুলজান বিবি স্বামীর নাম: হাপেজুল বাড়ির নং : n0072 বয়স : 53 লিঙ্গ : মহিলা	WB/10/061/282377 ফটো উপলব্ধ	110 নাম : আবুতাহের সেখ পিতার নাম: হাপেজুল সেখ বাড়ির নং : n0072 বয়স : 30 লিঙ্গ : পুরুষ	UJM1650258 ফটো উপলব্ধ	111 নাম : হাপেজুল সেখ পিতার নাম: খেদু সেখ বাড়ির নং : n0072 বয়স : 57 লিঙ্গ : পুরুষ	WB/10/061/282376 ফটো উপলব্ধ
112 নাম : জানেহার বেওয়া স্বামীর নাম: খেদু বাড়ির নং : n0072 বয়স : 79 লিঙ্গ : মহিলা	WB/10/061/282375 ফটো উপলব্ধ	113 নাম : সুরোজ বিশ্বাস পিতার নাম: মিনারুল বিশ্বাস বাড়ির নং : n0062 বয়স : 29 লিঙ্গ : পুরুষ	UJM1806603 ফটো উপলব্ধ	114 নাম : মিনারুল বিশ্বাস পিতার নাম: আব্দুল হাম্মান বিশ্বাস বাড়ির নং : n0062 বয়স : 56 লিঙ্গ : পুরুষ	UJM1806579 ফটো উপলব্ধ
115 নাম : আব্দুস সালাম মন্ডল পিতার নাম: মিনারুল মন্ডল বাড়ির নং : n0038 বয়স : 31 লিঙ্গ : পুরুষ	UJM1806553 ফটো উপলব্ধ	116 নাম : শিল্পীয়া খাতুন পিতার নাম: দেলওয়ার সেখ বাড়ির নং : n0008 বয়স : 30 লিঙ্গ : মহিলা	UJM1806538 ফটো উপলব্ধ	117 নাম : তুফাজান বিবি স্বামীর নাম: জিয়াজ সেখ বাড়ির নং : n0042 বয়স : 69 লিঙ্গ : মহিলা	WB/10/061/282786 ফটো উপলব্ধ
118 নাম : নাজেমা বিবি স্বামীর নাম: মিনারুল সেখ বাড়ির নং : n0038 বয়স : 56 লিঙ্গ : মহিলা	WB/10/061/282705 ফটো উপলব্ধ	119 নাম : মিনারুল পিতার নাম: সাদের আলি সেখ বাড়ির নং : n0038 বয়স : 63 লিঙ্গ : পুরুষ	WB/10/061/282704 ফটো উপলব্ধ	120 নাম : রুবেল মন্ডল পিতার নাম: নাসির মন্ডল বাড়ির নং : এন0037 বয়স : 23 লিঙ্গ : পুরুষ	UJM2656932 ফটো উপলব্ধ

121	UJM2657195	নাম : ইকবাল সেখ পিতার নাম: হাপেজুল সেখ বাড়ির নং : এন0072 বয়স : 25 লিঙ্গ : পুরুষ	ফটো উপলব্ধ	122	UJM2657468	নাম : জসিমুদ্দিন সেখ পিতার নাম: আমিনুল ইসলাম সেখ বাড়ির নং : এন0050 বয়স : 27 লিঙ্গ : পুরুষ	ফটো উপলব্ধ	123	UJM1607209	নাম : সালুজা খাতুন পিতার নাম: আব্দুর রব মণ্ডল বাড়ির নং : এন0050 বয়স : 30 লিঙ্গ : মহিলা	ফটো উপলব্ধ
124	UJM2588721	নাম : আখেরা বিবি স্বামীর নাম: রেজাউল মন্ডল বাড়ির নং : n0024 বয়স : 48 লিঙ্গ : মহিলা	ফটো উপলব্ধ	125	UJM1231513	নাম : জয়তুম্বেসা (খাতুন) বিবি স্বামীর নাম: মহিদুল মণ্ডল বাড়ির নং : এন0096 বয়স : 34 লিঙ্গ : মহিলা	ফটো উপলব্ধ	126	UJM2617702	নাম : ডেজিয়া বিবি স্বামীর নাম: তাফাজুল মন্ডল বাড়ির নং : n0024 বয়স : 49 লিঙ্গ : মহিলা	ফটো উপলব্ধ
127	ZUY2454569	নাম : সোনিয়া পারভিন স্বামীর নাম: আজিজ মন্ডল বাড়ির নং : এন0024 বয়স : 24 লিঙ্গ : মহিলা	ফটো উপলব্ধ	128	UJM2858926	নাম : মেহেবুব মন্ডল পিতার নাম: আসাদুল মন্ডল বাড়ির নং : এন0024 বয়স : 21 লিঙ্গ : পুরুষ	ফটো উপলব্ধ	129	UJM2692515	নাম : মজিবর রহমান পিতার নাম: দোয়াত মন্ডল বাড়ির নং : n0033 বয়স : 59 লিঙ্গ : পুরুষ	ফটো উপলব্ধ
130	UJM2734275	নাম : তাসলিমা নাসরিন স্বামীর নাম: আনারুল ইসলাম বাড়ির নং : 00 বয়স : 36 লিঙ্গ : মহিলা	ফটো উপলব্ধ	131	UJM2734341	নাম : সমিমা খাতুন পিতার নাম: আবদুল বারি বিশ্বাস বাড়ির নং : নং092 বয়স : 24 লিঙ্গ : মহিলা	ফটো উপলব্ধ	132	UJM1650266	নাম : মোতালেব সেখ পিতার নাম: হাপেজুল সেখ বাড়ির নং : n0072 বয়স : 31 লিঙ্গ : পুরুষ	ফটো উপলব্ধ
133	UJM2422210	নাম : অপরাধা চক্রবর্তী পিতার নাম: সুমিতাভ চক্রবর্তী বাড়ির নং : 00 বয়স : 25 লিঙ্গ : মহিলা	ফটো উপলব্ধ	134	UJM2777597	নাম : হালিমা বিবি স্বামীর নাম: আমিনুল ইসলাম সেখ বাড়ির নং : n0050 বয়স : 51 লিঙ্গ : মহিলা	ফটো উপলব্ধ	135	UJM2734382	নাম : নুরজাহান খাতুন স্বামীর নাম: ইসবুল ইসলাম বাড়ির নং : এন0050 বয়স : 27 লিঙ্গ : মহিলা	ফটো উপলব্ধ
136	UJM2777571	নাম : আমিনুল ইসলাম সেখ পিতার নাম: আব্দুল হাকীম সেখ বাড়ির নং : n0100 বয়স : 55 লিঙ্গ : পুরুষ	ফটো উপলব্ধ	137	UJM2803385	নাম : ফেরদৌস মন্ডল পিতার নাম: মুসতাফা জাহাঙ্গীর মন্ডল বাড়ির নং : এন0033 বয়স : 21 লিঙ্গ : পুরুষ	ফটো উপলব্ধ	138	UJM2734291	নাম : রাজেশ মালিত্যা পিতার নাম: কিন্ন মালিত্যা বাড়ির নং : নং095 বয়স : 22 লিঙ্গ : পুরুষ	ফটো উপলব্ধ
139	UJM1524610	নাম : কিন্ন মালিত্যা পিতার নাম: তহিরুদ্দিন মালিত্যা বাড়ির নং : n0095 বয়স : 41 লিঙ্গ : পুরুষ	ফটো উপলব্ধ	140	UJM1231638	নাম : রোকিয়া বিবি স্বামীর নাম: কিন্ন মালিত্যা বাড়ির নং : n0095 বয়স : 35 লিঙ্গ : মহিলা	ফটো উপলব্ধ	141	UJM0621839	নাম : সিনথিয়া ইসলাম স্বামীর নাম: মেহবুব হোসান বাড়ির নং : n0093 বয়স : 38 লিঙ্গ : মহিলা	ফটো উপলব্ধ
142	UJM2382323	নাম : মেহবুব হোসান পিতার নাম: আমিরুল ইসলাম বাড়ির নং : n0016 বয়স : 42 লিঙ্গ : পুরুষ	ফটো উপলব্ধ	143	UJM2382422	নাম : দিলুয়ারা বেগম স্বামীর নাম: আমিরুল ইসলাম বাড়ির নং : n0016 বয়স : 63 লিঙ্গ : মহিলা	ফটো উপলব্ধ	144	XMB1419530	নাম : রসিদা খাতুন স্বামীর নাম: আবদুস সালাম সেখ বাড়ির নং : N0093 বয়স : 32 লিঙ্গ : মহিলা	ফটো উপলব্ধ
145	UJM2734580	নাম : কর্মকার নিরঞ্জন পিতার নাম: বিজয় চন্দ্র কর্মকার বাড়ির নং : নীল বয়স : 61 লিঙ্গ : পুরুষ	ফটো উপলব্ধ	146	UJM2760791	নাম : কর্মকার নন্দা স্বামীর নাম: নিরঞ্জন কর্মকার বাড়ির নং : নীল বয়স : 57 লিঙ্গ : মহিলা	ফটো উপলব্ধ	147	GNN2557080	নাম : সাবির হোসেন পিতার নাম: রেজাউল করিম বাড়ির নং : n0049 বয়স : 40 লিঙ্গ : পুরুষ	ফটো উপলব্ধ
148	GNN2101251	নাম : সেলিনা বিবি স্বামীর নাম: রুহুল আমিন বাড়ির নং : n0049 বয়স : 46 লিঙ্গ : মহিলা	ফটো উপলব্ধ	149	UJM2846822	নাম : মোঃ রহুল আমিন পিতার নাম: মহঃ কোরবান আলি বাড়ির নং : n0049 বয়স : 62 লিঙ্গ : পুরুষ	ফটো উপলব্ধ	150	UJM2382885	নাম : সুফিয়া বেগম স্বামীর নাম: মোঃ রেজাউল করিম বাড়ির নং : n0049 বয়স : 58 লিঙ্গ : মহিলা	ফটো উপলব্ধ



151 নাম : মহা রেজাউল করিম পিতার নাম: কোরবান আলি বাড়ির নং : n0049 বয়স : 63 লিঙ্গ : পুরুষ	UJM2474799 ফটো উপলব্ধ	152 নাম : সুরোজ হোসেন পিতার নাম: মিস্ত্রি রেজাউল করিম বাড়ির নং : n0049 বয়স : 28 লিঙ্গ : পুরুষ	UJM1806546 ফটো উপলব্ধ	153 নাম : রেহেনা খাতুন পিতার নাম: কাদের আলি মন্ডল বাড়ির নং : n0083 বয়স : 55 লিঙ্গ : মহিলা	UJM2515641 ফটো উপলব্ধ
154 নাম : মারুফা বিবি স্বামীর নাম: সদর আলি মন্ডল বাড়ির নং : n0083 বয়স : 38 লিঙ্গ : মহিলা	GNN2557056 ফটো উপলব্ধ	155 নাম : সমিমা খাতুন পিতার নাম: সদর আলি মন্ডল বাড়ির নং : এন0083 বয়স : 22 লিঙ্গ : মহিলা	UJM2734499 ফটো উপলব্ধ	156 নাম : সদর আলি মন্ডল পিতার নাম: কাদের আলি মন্ডল বাড়ির নং : n0083 বয়স : 47 লিঙ্গ : পুরুষ	UJM2383446 ফটো উপলব্ধ
157 নাম : বাবলু জোয়ার্দার পিতার নাম: কার্তিক জোয়ার্দার বাড়ির নং : সোনাটিকুরী বয়স : 55 লিঙ্গ : পুরুষ	UJM2560258 ফটো উপলব্ধ	158 নাম : সাহিনা পারভিন স্বামীর নাম: সফিকুল মন্ডল বাড়ির নং : 0033 বয়স : 28 লিঙ্গ : মহিলা	UJM1908433 ফটো উপলব্ধ	159 নাম : পারভিনা বিবি স্বামীর নাম: আব্দুল রকিব মন্ডল বাড়ির নং : n0002 বয়স : 41 লিঙ্গ : মহিলা	UJM1410059 ফটো উপলব্ধ
160 নাম : আমিরুল সেখ পিতার নাম: ইসমাইল সেখ বাড়ির নং : n0017 বয়স : 49 লিঙ্গ : পুরুষ	UJM2382786 ফটো উপলব্ধ	161 নাম : রুমিয়া পারভিন বিবি স্বামীর নাম: হুমায়ন কবীর বাড়ির নং : 0041 বয়স : 27 লিঙ্গ : মহিলা	UJM1908474 ফটো উপলব্ধ	162 নাম : আতিকুল মন্ডল পিতার নাম: রিয়াজদিন মন্ডল বাড়ির নং : n0045 বয়স : 51 লিঙ্গ : পুরুষ	UJM2382190 ফটো উপলব্ধ
163 নাম : জিয়াবুল মন্ডল পিতার নাম: আবদুল ছুবান মন্ডল বাড়ির নং : n0043 বয়স : 55 লিঙ্গ : পুরুষ	UJM2383297 ফটো উপলব্ধ	164 নাম : তারিফন বিবি স্বামীর নাম: আফাজদিন মন্ডল বাড়ির নং : n0043 বয়স : 51 লিঙ্গ : মহিলা	UJM2383248 ফটো উপলব্ধ	165 নাম : বাচ্চু সেখ পিতার নাম: ইসমাইল সেখ বাড়ির নং : n0017 বয়স : 34 লিঙ্গ : পুরুষ	UJM1231539 ফটো উপলব্ধ
166 নাম : চাঁদ আলি মালিত্যা পিতার নাম: আজিজুল মালিত্যা বাড়ির নং : n0058 বয়স : 28 লিঙ্গ : পুরুষ	UJM1806520 ফটো উপলব্ধ	167 নাম : সামিম মন্ডল পিতার নাম: রবিউল মন্ডল বাড়ির নং : এন0045 বয়স : 25 লিঙ্গ : পুরুষ	UJM1992569 ফটো উপলব্ধ	168 নাম : আফাজদিন মন্ডল পিতার নাম: আবদুল ছুবান মন্ডল বাড়ির নং : n0043 বয়স : 60 লিঙ্গ : পুরুষ	UJM2382943 ফটো উপলব্ধ
169 নাম : আতিমন বেগুয়া স্বামীর নাম: তহিরাদিন মালিত্যা বাড়ির নং : n0043 বয়স : 60 লিঙ্গ : মহিলা	UJM2383594 ফটো উপলব্ধ	170 নাম : সাহিনা খাতুন পিতার নাম: শেরফুল মন্ডল বাড়ির নং : N0082 বয়স : 24 লিঙ্গ : মহিলা	UJM2418648 ফটো উপলব্ধ	171 নাম : শেরফুল মন্ডল পিতার নাম: আকছার আলি মন্ডল বাড়ির নং : n0082 বয়স : 54 লিঙ্গ : পুরুষ	UJM2383362 ফটো উপলব্ধ
172 নাম : ফতেজান বিবি স্বামীর নাম: যাদু মালিত্যা বাড়ির নং : n0067 বয়স : 70 লিঙ্গ : মহিলা	UJM2515278 ফটো উপলব্ধ	173 নাম : মজিনু মালিত্যা পিতার নাম: যাদু মালিত্যা বাড়ির নং : n0067 বয়স : 50 লিঙ্গ : পুরুষ	UJM2517068 ফটো উপলব্ধ	174 নাম : মুরশিদা বিবি স্বামীর নাম: আকছার আলি মন্ডল বাড়ির নং : n0082 বয়স : 73 লিঙ্গ : মহিলা	UJM2383370 ফটো উপলব্ধ
175 নাম : অছিয়া বিবি স্বামীর নাম: আজিজুল মালিত্যা বাড়ির নং : n0058 বয়স : 53 লিঙ্গ : মহিলা	UJM2382349 ফটো উপলব্ধ	176 নাম : রবিউল মন্ডল পিতার নাম: রিয়াজদিন মন্ডল বাড়ির নং : n0045 বয়স : 51 লিঙ্গ : পুরুষ	UJM2383065 ফটো উপলব্ধ	177 নাম : রুপালী বিবি স্বামীর নাম: আমিরুল সেখ বাড়ির নং : n0017 বয়স : 38 লিঙ্গ : মহিলা	GNN2714343 ফটো উপলব্ধ
178 নাম : কাজল বিবি স্বামীর নাম: ইহানবি সেখ বাড়ির নং : n0094 বয়স : 40 লিঙ্গ : মহিলা	UJM1328376 ফটো উপলব্ধ	179 নাম : পারুল্লা বিবি স্বামীর নাম: আলমগীর মালিত্যা বাড়ির নং : n0123 বয়স : 27 লিঙ্গ : মহিলা	UJM1874072 ফটো উপলব্ধ	180 নাম : মোদিনা বিবি স্বামীর নাম: ফরিদ সেখ বাড়ির নং : n0052 বয়স : 86 লিঙ্গ : মহিলা	UJM2391100 ফটো উপলব্ধ



181 নাম : জামালী বেগম স্বামীর নাম: আতিকুল মণ্ডল বাড়ির নং : n0045 বয়স : 46 লিঙ্গ : মহিলা	UJM1650530 ফটো উপলব্ধ	182 নাম : রঞ্জিলা বিবি স্বামীর নাম: মজনু মালিত্যা বাড়ির নং : n0067 বয়স : 45 লিঙ্গ : মহিলা	GNN2556611 ফটো উপলব্ধ	183 নাম : আনারুল মন্ডল পিতার নাম: আকছার আলি মন্ডল বাড়ির নং : n0082 বয়স : 51 লিঙ্গ : পুরুষ	UJM2517795 ফটো উপলব্ধ
184 নাম : মেরিনা পারভিন মন্ডল স্বামীর নাম: আনারুল মন্ডল বাড়ির নং : n0082 বয়স : 41 লিঙ্গ : মহিলা	GNN2377042 ফটো উপলব্ধ	185 নাম : আফরোজা বিবি স্বামীর নাম: মিতুন বিশ্বাস বাড়ির নং : 0092 বয়স : 26 লিঙ্গ : মহিলা	UJM1908383 ফটো উপলব্ধ	186 নাম : আফরোজা খাতুন পিতার নাম: আফাজুদ্দিন মন্ডল বাড়ির নং : N0043 বয়স : 25 লিঙ্গ : মহিলা	UJM1992510 ফটো উপলব্ধ
187 নাম : সামসুন্নাহারী বিবি স্বামীর নাম: মাল্লান সেখ বাড়ির নং : 41 বয়স : 36 লিঙ্গ : মহিলা	UJM1384429 ফটো উপলব্ধ	188 নাম : জেসমিনা বিবি স্বামীর নাম: শেরফুল মন্ডল বাড়ির নং : n0082 বয়স : 44 লিঙ্গ : মহিলা	GNN1393602 ফটো উপলব্ধ	189 নাম : সাহাবুল মালিত্যা পিতার নাম: মজনু মালিত্যা বাড়ির নং : n0067 বয়স : 22 লিঙ্গ : পুরুষ	UJM2734366 ফটো উপলব্ধ
190 নাম : মেহেবুব আলম মন্ডল পিতার নাম: আফাজুদ্দিন মন্ডল বাড়ির নং : এন0043 বয়স : 22 লিঙ্গ : পুরুষ	UJM2734192 ফটো উপলব্ধ	191 নাম : ঝুরক্জান বিবি স্বামীর নাম: ইসমাইল সেখ বাড়ির নং : n0017 বয়স : 73 লিঙ্গ : মহিলা	UJM2382802 ফটো উপলব্ধ	192 নাম : উর্মিলা বিবি স্বামীর নাম: রবিউল মন্ডল বাড়ির নং : n0045 বয়স : 43 লিঙ্গ : মহিলা	UJM1328491 ফটো উপলব্ধ
193 নাম : শেরফুল মণ্ডল পিতার নাম: রিয়াজুদ্দিন মণ্ডল বাড়ির নং : n0045 বয়স : 50 লিঙ্গ : পুরুষ	UJM2617454 ফটো উপলব্ধ	194 নাম : সোহেল রাণা মন্ডল পিতার নাম: রবিউল মন্ডল বাড়ির নং : এন0045 বয়স : 22 লিঙ্গ : পুরুষ	UJM2734200 ফটো উপলব্ধ	195 নাম : নাসিমা খাতুন পিতার নাম: নওসাদ সেখ বাড়ির নং : এন0043 বয়স : 22 লিঙ্গ : মহিলা	UJM2734176 ফটো উপলব্ধ
196 নাম : বিবিজান বিবি স্বামীর নাম: ধুলু সেখ বাড়ির নং : n0043 বয়স : 68 লিঙ্গ : মহিলা	UJM2594877 ফটো উপলব্ধ	197 নাম : নওসাদ সেখ পিতার নাম: ধুলু সেখ বাড়ির নং : n0043 বয়স : 49 লিঙ্গ : পুরুষ	UJM2594885 ফটো উপলব্ধ	198 নাম : সামসুন্নাহারী বিবি স্বামীর নাম: নওসাদ সেখ বাড়ির নং : n0043 বয়স : 41 লিঙ্গ : মহিলা	GNN2714327 ফটো উপলব্ধ
199 নাম : হাওয়া বিবি স্বামীর নাম: আনারুল মালিত্যা বাড়ির নং : n0067 বয়স : 42 লিঙ্গ : মহিলা	GNN2556629 ফটো উপলব্ধ	200 নাম : হাসনাহেনা বিবি স্বামীর নাম: ওসমান গনি বাড়ির নং : n0118 বয়স : 27 লিঙ্গ : মহিলা	UJM1874023 ফটো উপলব্ধ	201 নাম : রাবিয়া খাতুন পিতার নাম: আনারুল মালিত্যা বাড়ির নং : n0067 বয়স : 31 লিঙ্গ : মহিলা	UJM1650407 ফটো উপলব্ধ
202 নাম : রুম্মা খাতুন পিতার নাম: শেরফুল মণ্ডল বাড়ির নং : n0045 বয়স : 29 লিঙ্গ : মহিলা	UJM1729771 ফটো উপলব্ধ	203 নাম : ডালুয়ারা বিবি স্বামীর নাম: শেরফুল মণ্ডল বাড়ির নং : n0045 বয়স : 57 লিঙ্গ : মহিলা	GNN1394444 ফটো উপলব্ধ	204 নাম : দিলরুবা বিশ্বাস স্বামীর নাম: সেলিম বিশ্বাস বাড়ির নং : n0097 বয়স : 38 লিঙ্গ : মহিলা	GNN2728707 ফটো উপলব্ধ
205 নাম : হুমায়ন কবীর মায়ের নাম: নুজরুল সেখ বাড়ির নং : n0041 বয়স : 38 লিঙ্গ : পুরুষ	UJM1135136 ফটো উপলব্ধ	206 নাম : যমুনা বেওয়া স্বামীর নাম: হেকমত সেখ বাড়ির নং : n0041 বয়স : 84 লিঙ্গ : মহিলা	UJM2382877 ফটো উপলব্ধ	207 নাম : মাল্লান সেখ পিতার নাম: হেকমত সেখ বাড়ির নং : n0041 বয়স : 61 লিঙ্গ : পুরুষ	UJM2382711 ফটো উপলব্ধ
208 নাম : চান্দভানু বেওয়া স্বামীর নাম: আসরাফ মালিত্যা বাড়ির নং : n0065 বয়স : 61 লিঙ্গ : মহিলা	UJM2382612 ফটো উপলব্ধ	209 নাম : কামারুল মন্ডল পিতার নাম: নিয়াজুদ্দিন মণ্ডল বাড়ির নং : n0031 বয়স : 52 লিঙ্গ : পুরুষ	UJM2513877 ফটো উপলব্ধ	210 নাম : রাজ সেখ পিতার নাম: ময়নুদ্দিন সেখ বাড়ির নং : n0039 বয়স : 36 লিঙ্গ : পুরুষ	GNN2790954 ফটো উপলব্ধ

211 নাম : আশরাফুল সেখ পিতার নাম: রাজু সেখ বাড়ির নং : N0039 বয়স : 27 লিঙ্গ : পুরুষ	UJM1992650 ফটো উপলব্ধ	212 নাম : আকলিমা বেওয়া স্বামীর নাম: নুজরুল সেখ বাড়ির নং : n0041 বয়স : 58 লিঙ্গ : মহিলা	GNN1393933 ফটো উপলব্ধ	213 নাম : মইরুদ্দিন সেখ মায়ের নাম: আসরাফ সেখ বাড়ির নং : n0065 বয়স : 43 লিঙ্গ : পুরুষ	GNN2790681 ফটো উপলব্ধ
214 নাম : নাসেরা বেওয়া স্বামীর নাম: নিয়াজুদ্দিন মন্ডল বাড়ির নং : n0031 বয়স : 81 লিঙ্গ : মহিলা	UJM2497873 ফটো উপলব্ধ	215 নাম : রোজিনা বিবি স্বামীর নাম: কামারুল মন্ডল বাড়ির নং : n0031 বয়স : 41 লিঙ্গ : মহিলা	GNN2377091 ফটো উপলব্ধ	216 নাম : আশেরা বিবি স্বামীর নাম: রাজু সেখ বাড়ির নং : n0039 বয়স : 42 লিঙ্গ : মহিলা	UJM2515468 ফটো উপলব্ধ
217 নাম : লাল বেওয়া স্বামীর নাম: মনি সেখ বাড়ির নং : n0039 বয়স : 74 লিঙ্গ : মহিলা	UJM2518132 ফটো উপলব্ধ	218 নাম : সেলিম বিশ্বাস পিতার নাম: সামসুল আলম বিশ্বাস বাড়ির নং : n0059 বয়স : 41 লিঙ্গ : পুরুষ	GNN2101160 ফটো উপলব্ধ	219 নাম : জেসমিন বিবি স্বামীর নাম: মানারুল মন্ডল বাড়ির নং : n0031 বয়স : 46 লিঙ্গ : মহিলা	UJM0741223 ফটো উপলব্ধ
220 নাম : হাসিনা বিবি স্বামীর নাম: তাহাজুদ্দিন মন্ডল বাড়ির নং : n0031 বয়স : 40 লিঙ্গ : মহিলা	GNN2790921 ফটো উপলব্ধ	221 নাম : নাসিমা বিবি স্বামীর নাম: জহিরুদ্দিন সেখ বাড়ির নং : n0039 বয়স : 33 লিঙ্গ : মহিলা	UJM1650522 ফটো উপলব্ধ	222 নাম : রুপালী খাতুন স্বামীর নাম: সৌহরাভ বিশ্বাস বাড়ির নং : n0059 বয়স : 31 লিঙ্গ : মহিলা	UJM1650464 ফটো উপলব্ধ
223 নাম : সালেহা বেওয়া স্বামীর নাম: সামসুল আলম বিশ্বাস বাড়ির নং : n0059 বয়স : 59 লিঙ্গ : মহিলা	UJM2382414 ফটো উপলব্ধ	224 নাম : মোসা নুরজাহান বিবি স্বামীর নাম: মইরুদ্দিন সেখ বাড়ির নং : n0065 বয়স : 37 লিঙ্গ : মহিলা	GNN2790749 ফটো উপলব্ধ	225 নাম : নাফিসা বিশ্বাস পিতার নাম: আনারুল ইসলাম বাড়ির নং : এন0065 বয়স : 22 লিঙ্গ : মহিলা	UJM2734226 ফটো উপলব্ধ
226 নাম : আজিজ মন্ডল পিতার নাম: কামারুল মন্ডল বাড়ির নং : নং031 বয়স : 22 লিঙ্গ : পুরুষ	UJM2734242 ফটো উপলব্ধ	227 নাম : নুরজামাল সেখ পিতার নাম: মইরুদ্দিন সেখ বাড়ির নং : n0065 বয়স : 22 লিঙ্গ : পুরুষ	UJM2734325 ফটো উপলব্ধ	228 নাম : সৌহরাভ বিশ্বাস পিতার নাম: সামসুল আলম বিশ্বাস বাড়ির নং : n0059 বয়স : 40 লিঙ্গ : পুরুষ	GNN2714251 ফটো উপলব্ধ
229 নাম : সাবির হোসেন পিতার নাম: আব্দুল খালেক মন্ডল বাড়ির নং : এন0059 বয়স : 20 লিঙ্গ : পুরুষ	UJM2858850 ফটো উপলব্ধ	230 নাম : কিয়ামত সেখ পিতার নাম: মইরুদ্দিন সেখ বাড়ির নং : n0039 বয়স : 42 লিঙ্গ : পুরুষ	UJM2617504 ফটো উপলব্ধ	231 নাম : তাহাজুদ্দিন মন্ডল পিতার নাম: নিয়াজুদ্দিন মন্ডল বাড়ির নং : n0031 বয়স : 56 লিঙ্গ : পুরুষ	UJM2616043 ফটো উপলব্ধ
232 নাম : সোহেল মন্ডল পিতার নাম: তাহাজুদ্দিন মন্ডল বাড়ির নং : এন0031 বয়স : 23 লিঙ্গ : পুরুষ	UJM2657104 ফটো উপলব্ধ	233 নাম : মেরফুল সেক মায়ের নাম: আসেরা বিবি বাড়ির নং : এন00039 বয়স : 25 লিঙ্গ : পুরুষ	UJM2657146 ফটো উপলব্ধ	234 নাম : নজম বিবি স্বামীর নাম: কিয়ামত সেখ বাড়ির নং : n0039 বয়স : 42 লিঙ্গ : মহিলা	UJM1135177 ফটো উপলব্ধ
235 নাম : জহিরুদ্দিন সেখ পিতার নাম: মইরুদ্দিন সেখ বাড়ির নং : n0039 বয়স : 43 লিঙ্গ : পুরুষ	UJM1135185 ফটো উপলব্ধ	236 নাম : সাহাজামাল সেখ পিতার নাম: মইরুদ্দিন সেখ বাড়ির নং : এন0035 বয়স : 21 লিঙ্গ : পুরুষ	UJM2803401 ফটো উপলব্ধ	237 নাম : মানারুল মন্ডল পিতার নাম: নিয়াজুদ্দিন মন্ডল বাড়ির নং : n0031 বয়স : 50 লিঙ্গ : পুরুষ	UJM2832053 ফটো উপলব্ধ
238 নাম : মুর্শিদা বেগম স্বামীর নাম: মহঃ মফিজুর রহমান বাড়ির নং : n0109 বয়স : 61 লিঙ্গ : মহিলা	WB/10/061/282651 ফটো উপলব্ধ	239 নাম : সারোয়ার বেগম স্বামীর নাম: মজিবুর রহমান সেখ বাড়ির নং : n0028 বয়স : 75 লিঙ্গ : মহিলা	GNN1393453 ফটো উপলব্ধ	240 নাম : পাপিয়া খাতুন স্বামীর নাম: আসিফ মন্ডল বাড়ির নং : N0029 বয়স : 28 লিঙ্গ : মহিলা	UJM2417863 ফটো উপলব্ধ

241 নাম : মারুফা বেগম স্বামীর নাম: মোনায়েব মণ্ডল বাড়ির নং : n0087 বয়স : 55 লিঙ্গ : মহিলা	GNN2790947 ফটো উপলব্ধ	242 নাম : ত্রসমোতারা বেগম স্বামীর নাম: হাফেজুল মণ্ডল বাড়ির নং : n0029 বয়স : 44 লিঙ্গ : মহিলা	UJM2383552 ফটো উপলব্ধ	243 নাম : হাবিব মণ্ডল পিতার নাম: জিন্নাত মণ্ডল বাড়ির নং : n0005 বয়স : 40 লিঙ্গ : পুরুষ	UJM2383974 ফটো উপলব্ধ
244 নাম : মোশারফ মণ্ডল পিতার নাম: ছলিম মণ্ডল বাড়ির নং : n0032 বয়স : 53 লিঙ্গ : পুরুষ	UJM2383214 ফটো উপলব্ধ	245 নাম : আশরাফ মণ্ডল পিতার নাম: ছলিম মণ্ডল বাড়ির নং : n0032 বয়স : 56 লিঙ্গ : পুরুষ	UJM2382430 ফটো উপলব্ধ	246 নাম : জাহান্নারা বিবি স্বামীর নাম: ফারুক মণ্ডল বাড়ির নং : n0005 বয়স : 42 লিঙ্গ : মহিলা	GNN2557064 ফটো উপলব্ধ
247 নাম : ফারুক মণ্ডল পিতার নাম: জিন্নাত মণ্ডল বাড়ির নং : n0005 বয়স : 50 লিঙ্গ : পুরুষ	UJM2383693 ফটো উপলব্ধ	248 নাম : আসেমা বেগম স্বামীর নাম: আসরাফ মণ্ডল বাড়ির নং : n0032 বয়স : 49 লিঙ্গ : মহিলা	UJM2382455 ফটো উপলব্ধ	249 নাম : নুরনহার বিবি স্বামীর নাম: হাইতুল্লা মণ্ডল বাড়ির নং : n0026 বয়স : 58 লিঙ্গ : মহিলা	UJM2332195 ফটো উপলব্ধ
250 নাম : হাইতুল্লা মণ্ডল পিতার নাম: নিয়ামত মণ্ডল বাড়ির নং : n0026 বয়স : 65 লিঙ্গ : পুরুষ	UJM2332138 ফটো উপলব্ধ	251 নাম : রেকসনা খাতুন স্বামীর নাম: মহ আহাসান মণ্ডল বাড়ির নং : n0026 বয়স : 28 লিঙ্গ : মহিলা	UJM1806652 ফটো উপলব্ধ	252 নাম : ফতেমা খাতুন স্বামীর নাম: রহুল আমিন বাড়ির নং : N0006 বয়স : 26 লিঙ্গ : মহিলা	UJM2418630 ফটো উপলব্ধ
253 নাম : ইব্রাহিম মণ্ডল পিতার নাম: তহিদ মণ্ডল বাড়ির নং : N0006 বয়স : 26 লিঙ্গ : পুরুষ	UJM2417731 ফটো উপলব্ধ	254 নাম : রুমিতা খাতুন স্বামীর নাম: সামিম ইকবল বাড়ির নং : N0006 বয়স : 24 লিঙ্গ : মহিলা	UJM2417558 ফটো উপলব্ধ	255 নাম : প্রিয়া খাতুন স্বামীর নাম: ইকবাল মণ্ডল বাড়ির নং : N0032 বয়স : 25 লিঙ্গ : মহিলা	UJM2418416 ফটো উপলব্ধ
256 নাম : ফিরোজ মণ্ডল পিতার নাম: আমিরুল ইসলাম মণ্ডল বাড়ির নং : N0034 বয়স : 24 লিঙ্গ : পুরুষ	UJM2418762 ফটো উপলব্ধ	257 নাম : পচু মণ্ডল পিতার নাম: ছাইনদ্দিন মণ্ডল বাড়ির নং : n0034 বয়স : 86 লিঙ্গ : পুরুষ	UJM2517563 ফটো উপলব্ধ	258 নাম : সামিম ইকবল পিতার নাম: বাবর আলি মণ্ডল বাড়ির নং : n0006 বয়স : 32 লিঙ্গ : পুরুষ	UJM1231646 ফটো উপলব্ধ
259 নাম : দেলছার বিবি স্বামীর নাম: নাহারআলি মণ্ডল বাড়ির নং : n0032 বয়স : 40 লিঙ্গ : মহিলা	UJM0740977 ফটো উপলব্ধ	260 নাম : নাহার আলি মণ্ডল পিতার নাম: ছলিম মণ্ডল বাড়ির নং : n0032 বয়স : 49 লিঙ্গ : পুরুষ	WB/10/061/282716 ফটো উপলব্ধ	261 নাম : হাবিবুর রহমান মণ্ডল পিতার নাম: আফেলুদ্দিন মণ্ডল বাড়ির নং : n0055 বয়স : 56 লিঙ্গ : পুরুষ	WB/10/061/282632 ফটো উপলব্ধ
262 নাম : জ্যোৎস্না বিবি স্বামীর নাম: নুর হোসেন মণ্ডল বাড়ির নং : n0026 বয়স : 32 লিঙ্গ : মহিলা	UJM1524859 ফটো উপলব্ধ	263 নাম : মহঃ আহাসান মণ্ডল পিতার নাম: হাইতুল্লা মণ্ডল বাড়ির নং : n0026 বয়স : 33 লিঙ্গ : পুরুষ	UJM1328459 ফটো উপলব্ধ	264 নাম : ইকবাল মণ্ডল পিতার নাম: আশরাফ মণ্ডল বাড়ির নং : n0032 বয়স : 28 লিঙ্গ : পুরুষ	UJM1806454 ফটো উপলব্ধ
265 নাম : দিলুয়ারা বিবি স্বামীর নাম: ডাবলু মণ্ডল বাড়ির নং : n0013 বয়স : 40 লিঙ্গ : মহিলা	GNN2377125 ফটো উপলব্ধ	266 নাম : সাহানাজ বানু পিতার নাম: তাহিদ মণ্ডল বাড়ির নং : এন0006 বয়স : 25 লিঙ্গ : মহিলা	UJM1992734 ফটো উপলব্ধ	267 নাম : মিল্লাতন বিবি স্বামীর নাম: বাবলু মণ্ডল বাড়ির নং : n0013 বয়স : 43 লিঙ্গ : মহিলা	GNN2270882 ফটো উপলব্ধ
268 নাম : ডাবলু মণ্ডল পিতার নাম: মহসীন মণ্ডল বাড়ির নং : n0013 বয়স : 50 লিঙ্গ : পুরুষ	UJM2517308 ফটো উপলব্ধ	269 নাম : আমির হামজা পিতার নাম: তাহীদ মণ্ডল বাড়ির নং : n0006 বয়স : 32 লিঙ্গ : পুরুষ	UJM1524586 ফটো উপলব্ধ	270 নাম : বাবলু মণ্ডল পিতার নাম: আশরাফ মণ্ডল বাড়ির নং : n0013 বয়স : 53 লিঙ্গ : পুরুষ	UJM2497816 ফটো উপলব্ধ

271 নাম : জাহান্নারা বিবি স্বামীর নাম: পচু মণ্ডল বাড়ির নং : n0034 বয়স : 73 লিঙ্গ : মহিলা	GNN1394386 ফটো উপলব্ধ	272 নাম : রেবেকা বিবি স্বামীর নাম: মোশারফ মণ্ডল বাড়ির নং : n0032 বয়স : 44 লিঙ্গ : মহিলা	GNN2377448 ফটো উপলব্ধ	273 নাম : ছলিম মণ্ডল পিতার নাম: হাজী ইছারদিন মন্ডল বাড়ির নং : n0032 বয়স : 79 লিঙ্গ : পুরুষ	UJM2497238 ফটো উপলব্ধ
274 নাম : সারমিনা বিবি স্বামীর নাম: সাইফুল ইসলাম মন্ডল বাড়ির নং : n0035 বয়স : 37 লিঙ্গ : মহিলা	UJM1328350 ফটো উপলব্ধ	275 নাম : মঞ্জুরা বিবি স্বামীর নাম: আমিরুল ইসলাম মন্ডল বাড়ির নং : n0034 বয়স : 49 লিঙ্গ : মহিলা	UJM2497824 ফটো উপলব্ধ	276 নাম : রুহুল আমিন পিতার নাম: তাহিদ সেখ বাড়ির নং : n0006 বয়স : 29 লিঙ্গ : পুরুষ	UJM1729912 ফটো উপলব্ধ
277 নাম : পারভিনা বিবি স্বামীর নাম: আমীর হামজা মন্ডল বাড়ির নং : n0006 বয়স : 31 লিঙ্গ : মহিলা	UJM1524784 ফটো উপলব্ধ	278 নাম : শেফালী স্বামীর নাম: বাবর আলি বাড়ির নং : n0006 বয়স : 56 লিঙ্গ : মহিলা	WB/10/061/282761 ফটো উপলব্ধ	279 নাম : সায়েদা স্বামীর নাম: তাহিদ মণ্ডল বাড়ির নং : n0006 বয়স : 56 লিঙ্গ : মহিলা	WB/10/061/282759 ফটো উপলব্ধ
280 নাম : তাহিদ মণ্ডল পিতার নাম: মকবুল মণ্ডল বাড়ির নং : n0006 বয়স : 61 লিঙ্গ : পুরুষ	WB/10/061/282758 ফটো উপলব্ধ	281 নাম : বাবর আলি মণ্ডল পিতার নাম: মকবুল মণ্ডল বাড়ির নং : n0006 বয়স : 62 লিঙ্গ : পুরুষ	WB/10/061/282760 ফটো উপলব্ধ	282 নাম : মুছা মন্ডল পিতার নাম: তাহিদ মন্ডল বাড়ির নং : এন0006 বয়স : 20 লিঙ্গ : পুরুষ	UJM2858876 ফটো উপলব্ধ
283 নাম : মাজেরা বিবি স্বামীর নাম: জিন্নাত মণ্ডল বাড়ির নং : n0005 বয়স : 65 লিঙ্গ : মহিলা	WB/10/061/282755 ফটো উপলব্ধ	284 নাম : জিন্নাত মণ্ডল পিতার নাম: মকবুল সেখ বাড়ির নং : n0005 বয়স : 74 লিঙ্গ : পুরুষ	WB/10/061/282754 ফটো উপলব্ধ	285 নাম : মোমিনা বিবি স্বামীর নাম: মহাসীন মণ্ডল বাড়ির নং : n0013 বয়স : 71 লিঙ্গ : মহিলা	WB/10/061/282736 ফটো উপলব্ধ
286 নাম : মহসীন মণ্ডল পিতার নাম: রহমত মণ্ডল বাড়ির নং : n0013 বয়স : 76 লিঙ্গ : পুরুষ	WB/10/061/282735 ফটো উপলব্ধ	287 নাম : খুরশেদ আলম মন্ডল পিতার নাম: আমিরুল ইসলাম মন্ডল বাড়ির নং : n0034 বয়স : 29 লিঙ্গ : পুরুষ	UJM1806629 ফটো উপলব্ধ	288 নাম : নূর হোসেন মন্ডল পিতার নাম: হাইতুল্লা মন্ডল বাড়ির নং : n0026 বয়স : 40 লিঙ্গ : পুরুষ	GNN2715605 ফটো উপলব্ধ
289 নাম : সাইফুল ইসলাম মণ্ডল পিতার নাম: খেদের আলি মণ্ডল বাড়ির নং : n0035 বয়স : 52 লিঙ্গ : পুরুষ	WB/10/061/282720 ফটো উপলব্ধ	290 নাম : শাহাজাহান মন্ডল পিতার নাম: ডাবলু মন্ডল বাড়ির নং : এন0013 বয়স : 21 লিঙ্গ : পুরুষ	UJM2803369 ফটো উপলব্ধ	291 নাম : মোসাঃ উরফাতুন নেসা বিবি স্বামীর নাম: হাবিবুর রহমান মন্ডল বাড়ির নং : n0055 বয়স : 50 লিঙ্গ : মহিলা	UJM2497519 ফটো উপলব্ধ
292 নাম : আমিরুল ইসলাম মণ্ডল পিতার নাম: পচু মণ্ডল বাড়ির নং : n0034 বয়স : 51 লিঙ্গ : পুরুষ	GNN2101202 ফটো উপলব্ধ	293 নাম : সফিকুল মন্ডল পিতার নাম: শেরফুল মন্ডল বাড়ির নং : n0115 বয়স : 26 লিঙ্গ : পুরুষ	UJM1838515 ফটো উপলব্ধ	294 নাম : নাজমা পারভিন স্বামীর নাম: সফিকুল মন্ডল বাড়ির নং : এন0045 বয়স : 23 লিঙ্গ : মহিলা	UJM2858959 ফটো উপলব্ধ
295 নাম : সাকিলা বেগম স্বামীর নাম: মাসুদ মণ্ডল বাড়ির নং : n0085 বয়স : 58 লিঙ্গ : মহিলা	UJM2617652 ফটো উপলব্ধ	296 নাম : আজিজ মন্ডল পিতার নাম: তাফাজুল মন্ডল বাড়ির নং : 0024 বয়স : 26 লিঙ্গ : পুরুষ	UJM1908409 ফটো উপলব্ধ	297 নাম : মেহেরুন্নেসা খাতুন স্বামীর নাম: মিজাত আলি মন্ডল বাড়ির নং : n0036 বয়স : 62 লিঙ্গ : মহিলা	UJM2383735 ফটো উপলব্ধ
298 নাম : মনিরুল মন্ডল পিতার নাম: আউল হোসেন মন্ডল বাড়ির নং : n0014 বয়স : 44 লিঙ্গ : পুরুষ	UJM1135201 ফটো উপলব্ধ	299 নাম : মাসুদ মন্ডল পিতার নাম: নূরুল ইসলাম মন্ডল বাড়ির নং : n0085 বয়স : 66 লিঙ্গ : পুরুষ	UJM2835387 ফটো উপলব্ধ	300 নাম : কাঞ্চন বিবি স্বামীর নাম: তাফাজুল মণ্ডল বাড়ির নং : N0014 বয়স : 30 লিঙ্গ : মহিলা	UJM1898428 ফটো উপলব্ধ

301 নাম : মেহেবুব মন্ডল পিতার নাম: হাবিবুর রহমান মন্ডল বাড়ির নং : 0055 বয়স : 26 লিঙ্গ : পুরুষ	UJM1908425 ফটো উপলব্ধ	302 নাম : সাহোরমিনা বিবি স্বামীর নাম: আব্বাস মণ্ডল বাড়ির নং : n0025 বয়স : 30 লিঙ্গ : মহিলা	UJM1650399 ফটো উপলব্ধ	303 নাম : আজিবুর মন্ডল পিতার নাম: তাফাজুল মন্ডল বাড়ির নং : এন0085 বয়স : 23 লিঙ্গ : পুরুষ	UJM2657245 ফটো উপলব্ধ
304 নাম : ইমলাক মন্ডল পিতার নাম: নেহারুল মন্ডল বাড়ির নং : 0023 বয়স : 27 লিঙ্গ : পুরুষ	UJM1908367 ফটো উপলব্ধ	305 নাম : তাজমিরা বিবি স্বামীর নাম: ইমলাক মণ্ডল বাড়ির নং : সোনাটিকুরি বয়স : 21 লিঙ্গ : মহিলা	UJM2851533 ফটো উপলব্ধ	306 নাম : সাহিনশা মন্ডল পিতার নাম: মোনায়েব মন্ডল বাড়ির নং : n0090 বয়স : 28 লিঙ্গ : পুরুষ	UJM1806637 ফটো উপলব্ধ
307 নাম : আকছার আলি মন্ডল পিতার নাম: আফেলউদ্দিন মন্ডল বাড়ির নং : n0057 বয়স : 68 লিঙ্গ : পুরুষ	UJM2382489 ফটো উপলব্ধ	308 নাম : নারগিস বিবি স্বামীর নাম: হাবিব মণ্ডল বাড়ির নং : n0009 বয়স : 37 লিঙ্গ : মহিলা	GNN2790962 ফটো উপলব্ধ	309 নাম : হাবিব মন্ডল পিতার নাম: লতিব মন্ডল বাড়ির নং : n0009 বয়স : 42 লিঙ্গ : পুরুষ	GNN2630325 ফটো উপলব্ধ
310 নাম : রাবিয়া বিশ্বাস স্বামীর নাম: মেহেবুব ইসলাম বাড়ির নং : n0036 বয়স : 33 লিঙ্গ : মহিলা	UJM1650506 ফটো উপলব্ধ	311 নাম : সারভানু বিবি স্বামীর নাম: আউল হোসেন মন্ডল বাড়ির নং : n0014 বয়স : 66 লিঙ্গ : মহিলা	UJM2516557 ফটো উপলব্ধ	312 নাম : আনেছা বিবি স্বামীর নাম: আকছার আলি মন্ডল বাড়ির নং : n0057 বয়স : 59 লিঙ্গ : মহিলা	UJM2382505 ফটো উপলব্ধ
313 নাম : মুনজিলা মণ্ডল স্বামীর নাম: আমিরুল মণ্ডল বাড়ির নং : n0014 বয়স : 41 লিঙ্গ : মহিলা	GNN2377034 ফটো উপলব্ধ	314 নাম : মৌসুমী মন্ডল স্বামীর নাম: শাহাজাহান মণ্ডল বাড়ির নং : n0084 বয়স : 49 লিঙ্গ : মহিলা	UJM2516912 ফটো উপলব্ধ	315 নাম : আশাদুল হক মন্ডল পিতার নাম: আবদুল ছুবান মণ্ডল বাড়ির নং : n0044 বয়স : 63 লিঙ্গ : পুরুষ	UJM2332096 ফটো উপলব্ধ
316 নাম : মনিরুল মন্ডল পিতার নাম: আকছার আলি মন্ডল বাড়ির নং : n0057 বয়স : 38 লিঙ্গ : পুরুষ	UJM1231547 ফটো উপলব্ধ	317 নাম : তাফাজুল মন্ডল পিতার নাম: আউল হোসেন মন্ডল বাড়ির নং : n0014 বয়স : 33 লিঙ্গ : পুরুষ	UJM1410414 ফটো উপলব্ধ	318 নাম : মরিয়ম বিবি স্বামীর নাম: আশাদুল হক মন্ডল বাড়ির নং : n0044 বয়স : 55 লিঙ্গ : মহিলা	UJM2332104 ফটো উপলব্ধ
319 নাম : আব্বাস মণ্ডল পিতার নাম: ফরাতুল্লা মণ্ডল বাড়ির নং : n0025 বয়স : 49 লিঙ্গ : পুরুষ	UJM2497881 ফটো উপলব্ধ	320 নাম : আউল হোসেন মন্ডল পিতার নাম: রহমত মণ্ডল বাড়ির নং : n0014 বয়স : 71 লিঙ্গ : পুরুষ	UJM2516532 ফটো উপলব্ধ	321 নাম : সাহাজাহান মন্ডল পিতার নাম: নুরুল ইসলাম মণ্ডল বাড়ির নং : n0084 বয়স : 50 লিঙ্গ : পুরুষ	UJM2517159 ফটো উপলব্ধ
322 নাম : আমিরুল মণ্ডল পিতার নাম: আউল হোসেন মণ্ডল বাড়ির নং : n0014 বয়স : 49 লিঙ্গ : পুরুষ	UJM2517415 ফটো উপলব্ধ	323 নাম : মেহেবুব ইসলাম পিতার নাম: মহঃ মিজাত আলি মন্ডল বাড়ির নং : n0036 বয়স : 41 লিঙ্গ : পুরুষ	GNN2270890 ফটো উপলব্ধ	324 নাম : জাকির মন্ডল পিতার নাম: নাসিরুদ্দিন মন্ডল বাড়ির নং : 0037 বয়স : 36 লিঙ্গ : পুরুষ	UJM1908508 ফটো উপলব্ধ
325 নাম : গোলাম মর্তুজা মন্ডল পিতার নাম: আশাদুল হক মন্ডল বাড়ির নং : n0044 বয়স : 29 লিঙ্গ : পুরুষ	UJM1729805 ফটো উপলব্ধ	326 নাম : জামিরুল মন্ডল পিতার নাম: আউল হোসেন মন্ডল বাড়ির নং : n0014 বয়স : 47 লিঙ্গ : পুরুষ	UJM1135169 ফটো উপলব্ধ	327 নাম : সাজিদ মন্ডল পিতার নাম: শাহাজাহান মন্ডল বাড়ির নং : এন0084 বয়স : 25 লিঙ্গ : পুরুষ	UJM1992619 ফটো উপলব্ধ
328 নাম : হুসনিয়ারা বিবি স্বামীর নাম: মনিরুল মন্ডল বাড়ির নং : 1 বয়স : 31 লিঙ্গ : মহিলা	UJM1524818 ফটো উপলব্ধ	329 নাম : খোরশেদা খাতুন স্বামীর নাম: লিবাস মণ্ডল বাড়ির নং : n0025 বয়স : 30 লিঙ্গ : মহিলা	UJM1650449 ফটো উপলব্ধ	330 নাম : লিবাস মন্ডল পিতার নাম: ফরাতুল্লা মন্ডল বাড়ির নং : n0025 বয়স : 39 লিঙ্গ : পুরুষ	GNN2557072 ফটো উপলব্ধ

331	UJM2417939	ফটো উপলব্ধ	332	UJM2417822	ফটো উপলব্ধ	333	UJM2417715	ফটো উপলব্ধ
নাম : মাফরোজা খাতুন পিতার নাম: জিয়ারুল হক বাড়ির নং : N0044 বয়স : 24 লিঙ্গ : মহিলা			নাম : নাসরিন বানু খাতুন স্বামীর নাম: খান্নাচ মন্ডল বাড়ির নং : N0025 বয়স : 24 লিঙ্গ : মহিলা			নাম : সমিরুল মন্ডল পিতার নাম: আমিরুল মন্ডল বাড়ির নং : N0014 বয়স : 24 লিঙ্গ : পুরুষ		
334	GNN2716215	ফটো উপলব্ধ	335	UJM1231463	ফটো উপলব্ধ	336	UJM2383180	ফটো উপলব্ধ
নাম : মোনায়েব মন্ডল পিতার নাম: আবুল কাশেম মন্ডল বাড়ির নং : n0090 বয়স : 47 লিঙ্গ : পুরুষ			নাম : কুরছিয়া বিবি স্বামীর নাম: মুকুল মন্ডল বাড়ির নং : n0057 বয়স : 34 লিঙ্গ : মহিলা			নাম : সাহান্নারা বিবি স্বামীর নাম: জিয়ারুল মন্ডল বাড়ির নং : n0044 বয়স : 49 লিঙ্গ : মহিলা		
337	UJM2382851	ফটো উপলব্ধ	338	UJM2383420	ফটো উপলব্ধ	339	GNN2715613	ফটো উপলব্ধ
নাম : আব্দুর রকিব মন্ডল পিতার নাম: লতিব মন্ডল বাড়ির নং : n0009 বয়স : 44 লিঙ্গ : পুরুষ			নাম : তছলিমা বিবি স্বামীর নাম: ফরাতুল্লা মন্ডল বাড়ির নং : n0025 বয়স : 66 লিঙ্গ : মহিলা			নাম : আজিমন্নারা বিবি স্বামীর নাম: জামিরুল মন্ডল বাড়ির নং : n0014 বয়স : 41 লিঙ্গ : মহিলা		
340	UJM2851632	ফটো উপলব্ধ	341	UJM1908359	ফটো উপলব্ধ	342	UJM2383412	ফটো উপলব্ধ
নাম : রাজেশ মন্ডল পিতার নাম: জামিরুল মন্ডল বাড়ির নং : সোনাটিকুরি বয়স : 20 লিঙ্গ : পুরুষ			নাম : আসিফ মন্ডল পিতার নাম: হাপেজুল মন্ডল বাড়ির নং : 0029 বয়স : 26 লিঙ্গ : পুরুষ			নাম : ফরাতুল্লা মন্ডল পিতার নাম: নিয়ামত মন্ডল বাড়ির নং : n0025 বয়স : 75 লিঙ্গ : পুরুষ		
343	UJM2383727	ফটো উপলব্ধ	344	UJM1524495	ফটো উপলব্ধ	345	GNN2556454	ফটো উপলব্ধ
নাম : মহঃ মিজাত আলি মন্ডল পিতার নাম: মহঃ সাইনুদ্দিন মন্ডল বাড়ির নং : n0036 বয়স : 69 লিঙ্গ : পুরুষ			নাম : খান্নাচ মন্ডল পিতার নাম: ফ.রাতুল্লা মন্ডল বাড়ির নং : n0025 বয়স : 33 লিঙ্গ : পুরুষ			নাম : হাসিনা বিবি স্বামীর নাম: টিটু মালিত্যা বাড়ির নং : n0066 বয়স : 36 লিঙ্গ : মহিলা		
346	UJM1650274	ফটো উপলব্ধ	347	UJM2382554	ফটো উপলব্ধ	348	UJM2554608	ফটো উপলব্ধ
নাম : আলমগীর মালিত্যা পিতার নাম: আজিজুল মালিত্যা বাড়ির নং : n0105 বয়স : 31 লিঙ্গ : পুরুষ			নাম : নূর ইসলাম মালিত্যা পিতার নাম: সামদ মালিত্যা বাড়ির নং : n0064 বয়স : 54 লিঙ্গ : পুরুষ			নাম : সমিরুল মালিত্যা পিতার নাম: নূরইসলাম মালিত্যা বাড়ির নং : N0064 বয়স : 24 লিঙ্গ : পুরুষ		
349	UJM2554566	ফটো উপলব্ধ	350	UJM2516623	ফটো উপলব্ধ	351	UJM1729797	ফটো উপলব্ধ
নাম : মতিরুল মালিত্যা পিতার নাম: সফিকুল মালিত্যা বাড়ির নং : N0064 বয়স : 25 লিঙ্গ : পুরুষ			নাম : আজিজুল মালিত্যা পিতার নাম: আতর মালিত্যা বাড়ির নং : n0066 বয়স : 54 লিঙ্গ : পুরুষ			নাম : রাজীব মালিত্যা পিতার নাম: আজিজুল মালিত্যা বাড়ির নং : n0066 বয়স : 29 লিঙ্গ : পুরুষ		
352	WB/10/061/282146	ফটো উপলব্ধ	353	UJM2383941	ফটো উপলব্ধ	354	UJM1834910	ফটো উপলব্ধ
নাম : জাহেরা বিবি স্বামীর নাম: সামদ মালিত্যা বাড়ির নং : n0064 বয়স : 64 লিঙ্গ : মহিলা			নাম : সফিকুল মালিত্যা পিতার নাম: সামদ মালিত্যা বাড়ির নং : n0064 বয়স : 51 লিঙ্গ : পুরুষ			নাম : মিলন সেখ পিতার নাম: মজরুল সেখ বাড়ির নং : n0066 বয়স : 28 লিঙ্গ : পুরুষ		
355	UJM2515823	ফটো উপলব্ধ	356	GNN2715464	ফটো উপলব্ধ	357	UJM1992486	ফটো উপলব্ধ
নাম : কাশেম মালিত্যা পিতার নাম: ইমাজদ্দিন মালিত্যা বাড়ির নং : n0069 বয়স : 51 লিঙ্গ : পুরুষ			নাম : সফিকুল মালিত্যা পিতার নাম: হারান মালিত্যা বাড়ির নং : n0068 বয়স : 38 লিঙ্গ : পুরুষ			নাম : নাগিস বানু স্বামীর নাম: রাজীব মালিত্যা বাড়ির নং : এন0066 বয়স : 26 লিঙ্গ : মহিলা		
358	UJM1992635	ফটো উপলব্ধ	359	UJM2517746	ফটো উপলব্ধ	360	GNN2556496	ফটো উপলব্ধ
নাম : রাকিব মালিত্যা পিতার নাম: আজিজুল মালিত্যা বাড়ির নং : এন0066 বয়স : 26 লিঙ্গ : পুরুষ			নাম : আনারুল মালিত্যা পিতার নাম: জাদু মালিত্যা বাড়ির নং : এন0066 বয়স : 51 লিঙ্গ : পুরুষ			নাম : লাভলি বিবি স্বামীর নাম: মনিরুল সেখ বাড়ির নং : এন0066 বয়স : 39 লিঙ্গ : মহিলা		

361 নাম : নিয়ামত মালিত্যা পিতার নাম: সারাহত মালিত্যা বাড়ির নং : n0066 বয়স : 71 লিঙ্গ : পুরুষ	UJM2513760 ফটো উপলব্ধ	362 নাম : তনজা খাতুন স্বামীর নাম: মিলন সেখ বাড়ির নং : N0066 বয়স : 27 লিঙ্গ : মহিলা	UJM1992692 ফটো উপলব্ধ	363 নাম : সাবিনা বিবি স্বামীর নাম: সফিকুল মালিত্যা বাড়ির নং : n0068 বয়স : 35 লিঙ্গ : মহিলা	UJM1409952 ফটো উপলব্ধ
364 নাম : বাসিরন বিবি স্বামীর নাম: আজিজুল মালিত্যা বাড়ির নং : n0066 বয়স : 51 লিঙ্গ : মহিলা	UJM2517266 ফটো উপলব্ধ	365 নাম : হারান মালিত্যা পিতার নাম: হিমাত মালিত্যা বাড়ির নং : n0068 বয়স : 84 লিঙ্গ : পুরুষ	UJM2515682 ফটো উপলব্ধ	366 নাম : টিট মালিত্যা পিতার নাম: রেজাউল মালিত্যা বাড়ির নং : n0066 বয়স : 22 লিঙ্গ : পুরুষ	UJM0734723 ফটো উপলব্ধ
367 নাম : নিছারন বিবি স্বামীর নাম: হারান মালিত্যা বাড়ির নং : n0068 বয়স : 81 লিঙ্গ : মহিলা	WB/10/061/282132 ফটো উপলব্ধ	368 নাম : এহেদা বিবি স্বামীর নাম: নুর ইসলাম মালিত্যা বাড়ির নং : n0064 বয়স : 49 লিঙ্গ : মহিলা	UJM2382562 ফটো উপলব্ধ	369 নাম : সাকিবুল মালিত্যা পিতার নাম: টিট মালিত্যা বাড়ির নং : এন0066 বয়স : 22 লিঙ্গ : পুরুষ	UJM2734408 ফটো উপলব্ধ
370 নাম : মনিরুল মিস্ত্রী পিতার নাম: তবারক মিস্ত্রী বাড়ির নং : n0046 বয়স : 53 লিঙ্গ : পুরুষ	WB/10/061/282777 ফটো উপলব্ধ	371 নাম : বর্না বেগম স্বামীর নাম: মনিরুল মিস্ত্রী বাড়ির নং : n0046 বয়স : 50 লিঙ্গ : মহিলা	UJM2383958 ফটো উপলব্ধ	372 নাম : গোলাম মোস্তফা পিতার নাম: মনিরুল মিস্ত্রী বাড়ির নং : n0117 বয়স : 27 লিঙ্গ : পুরুষ	UJM1874015 ফটো উপলব্ধ
373 নাম : শিউলি সামিম পিতার নাম: জালাল উদ্দিন মন্ডল বাড়ির নং : n0126 বয়স : 33 লিঙ্গ : মহিলা	UJM1484351 ফটো উপলব্ধ	374 নাম : আসরাফ আলি সেখ পিতার নাম: সহিদুল সেখ বাড়ির নং : n0081 বয়স : 38 লিঙ্গ : পুরুষ	GNN2714111 ফটো উপলব্ধ	375 নাম : রুবিনা খাতুন স্বামীর নাম: সোহেল রানা সেখ বাড়ির নং : N0081 বয়স : 26 লিঙ্গ : মহিলা	UJM2418085 ফটো উপলব্ধ
376 নাম : সাবিনা বিবি স্বামীর নাম: মিনারুল সেখ বাড়ির নং : এন0081 বয়স : 25 লিঙ্গ : মহিলা	UJM1992718 ফটো উপলব্ধ	377 নাম : রেখা বিবি স্বামীর নাম: মুরসালিম সেখ বাড়ির নং : n0056 বয়স : 37 লিঙ্গ : মহিলা	GNN2714426 ফটো উপলব্ধ	378 নাম : হাসিবুল সেখ পিতার নাম: আবজাল সেখ বাড়ির নং : এন0056 বয়স : 25 লিঙ্গ : পুরুষ	UJM1992585 ফটো উপলব্ধ
379 নাম : রাহুল সেখ পিতার নাম: রাজু সেখ বাড়ির নং : এন0088 বয়স : 27 লিঙ্গ : পুরুষ	UJM1992551 ফটো উপলব্ধ	380 নাম : গোলাম সেখ পিতার নাম: ছেনাতুল্লা সেখ বাড়ির নং : n0007 বয়স : 34 লিঙ্গ : পুরুষ	UJM1328483 ফটো উপলব্ধ	381 নাম : রোকিয়া বিবি স্বামীর নাম: ছেনাতুল্লা সেখ বাড়ির নং : n0007 বয়স : 58 লিঙ্গ : মহিলা	UJM2475119 ফটো উপলব্ধ
382 নাম : কালাম সেখ পিতার নাম: ছেনাতুল্লা সেখ বাড়ির নং : n0001 বয়স : 32 লিঙ্গ : পুরুষ	UJM1410067 ফটো উপলব্ধ	383 নাম : শিউলি বিবি স্বামীর নাম: ইমানুল মন্ডল বাড়ির নং : n0070 বয়স : 33 লিঙ্গ : মহিলা	GNN2556652 ফটো উপলব্ধ	384 নাম : জুমাতননেছা বিবি স্বামীর নাম: ফড়ি সেখ বাড়ির নং : n0079 বয়স : 58 লিঙ্গ : মহিলা	UJM2515880 ফটো উপলব্ধ
385 নাম : ইহানুর বিবি পিতার নাম: হিকমত সেখ বাড়ির নং : n0061 বয়স : 38 লিঙ্গ : পুরুষ	UJM1231653 ফটো উপলব্ধ	386 নাম : বস্তু সেখ পিতার নাম: ছুরমান সেখ বাড়ির নং : n0077 বয়স : 58 লিঙ্গ : পুরুষ	UJM2514842 ফটো উপলব্ধ	387 নাম : হাজেরা বিবি স্বামীর নাম: ইয়াসিন সেখ বাড়ির নং : n0077 বয়স : 36 লিঙ্গ : মহিলা	GNN2790863 ফটো উপলব্ধ
388 নাম : ছেনাতুল্লা সেখ পিতার নাম: আক্কেল আলী সেখ বাড়ির নং : n0007 বয়স : 62 লিঙ্গ : পুরুষ	UJM2516797 ফটো উপলব্ধ	389 নাম : ফড়ি সেখ পিতার নাম: সামসদ্দিন সেখ বাড়ির নং : n0079 বয়স : 64 লিঙ্গ : পুরুষ	UJM2517100 ফটো উপলব্ধ	390 নাম : ইমানুল মন্ডল পিতার নাম: আবুবক্কর মন্ডল বাড়ির নং : n0070 বয়স : 47 লিঙ্গ : পুরুষ	GNN2556645 ফটো উপলব্ধ

391 নাম : নূরনাহার বিবি স্বামীর নাম: বক্স সেখ বাড়ির নং : n0077 বয়স : 54 লিঙ্গ : মহিলা	UJM2514891 ফটো উপলব্ধ	392 নাম : কুদ্দুস সেখ পিতার নাম: ফজি সেখ বাড়ির নং : n0079 বয়স : 35 লিঙ্গ : পুরুষ	UJM1231224 ফটো উপলব্ধ	393 নাম : সহিদুল সেখ পিতার নাম: গনি সেখ বাড়ির নং : n0012 বয়স : 45 লিঙ্গ : পুরুষ	GNN2714376 ফটো উপলব্ধ
394 নাম : মিন্টু মন্ডল পিতার নাম: আবুবক্কর মন্ডল বাড়ির নং : n0070 বয়স : 57 লিঙ্গ : পুরুষ	UJM2383008 ফটো উপলব্ধ	395 নাম : মিনারুল সেখ পিতার নাম: আহাম্মাদ সেখ বাড়ির নং : n0081 বয়স : 34 লিঙ্গ : পুরুষ	UJM1410125 ফটো উপলব্ধ	396 নাম : ফিরোজ বিবি স্বামীর নাম: আশাদুল সেখ বাড়ির নং : n0012 বয়স : 35 লিঙ্গ : মহিলা	UJM1135151 ফটো উপলব্ধ
397 নাম : ফিরদোস সেখ পিতার নাম: ফজি সেখ বাড়ির নং : n0079 বয়স : 37 লিঙ্গ : পুরুষ	UJM1135052 ফটো উপলব্ধ	398 নাম : জায়েদা বিবি স্বামীর নাম: আবুবক্কর মন্ডল বাড়ির নং : n0070 বয়স : 83 লিঙ্গ : মহিলা	UJM2517894 ফটো উপলব্ধ	399 নাম : আত্তাফন বিবি স্বামীর নাম: আইরুদ্দিন সেখ বাড়ির নং : n0051 বয়স : 39 লিঙ্গ : মহিলা	UJM1135144 ফটো উপলব্ধ
400 নাম : জেসিমদ্দিন সেখ পিতার নাম: ফকির সেখ বাড়ির নং : n0020 বয়স : 32 লিঙ্গ : পুরুষ	UJM1524701 ফটো উপলব্ধ	401 নাম : তারুফা বিবি স্বামীর নাম: সাফিকুল মন্ডল বাড়ির নং : n0070 বয়স : 41 লিঙ্গ : মহিলা	GNN2556660 ফটো উপলব্ধ	402 নাম : সম্মাট সেখ পিতার নাম: বদরদ্দিন সেখ বাড়ির নং : n0051 বয়স : 34 লিঙ্গ : পুরুষ	UJM1650316 ফটো উপলব্ধ
403 নাম : হাসেনা বিবি স্বামীর নাম: আবজাল সেখ বাড়ির নং : n0056 বয়স : 40 লিঙ্গ : মহিলা	GNN2714418 ফটো উপলব্ধ	404 নাম : আবজাল সেখ পিতার নাম: হারুন সেখ বাড়ির নং : n0056 বয়স : 51 লিঙ্গ : পুরুষ	UJM2383461 ফটো উপলব্ধ	405 নাম : কনিকা খাতুন স্বামীর নাম: রিন্টু সেখ বাড়ির নং : N0051 বয়স : 26 লিঙ্গ : মহিলা	UJM2417491 ফটো উপলব্ধ
406 নাম : কুরমান সেখ পিতার নাম: ইকামত সেখ বাড়ির নং : N0077 বয়স : 32 লিঙ্গ : পুরুষ	UJM1650993 ফটো উপলব্ধ	407 নাম : শুরুরদ্দিন মালিত্যা পিতার নাম: আজিজুল মালিত্যা বাড়ির নং : N0020 বয়স : 25 লিঙ্গ : পুরুষ	UJM2417590 ফটো উপলব্ধ	408 নাম : রুমিয়া বিবি স্বামীর নাম: আকমান সেখ বাড়ির নং : n0040 বয়স : 39 লিঙ্গ : মহিলা	GNN2377430 ফটো উপলব্ধ
409 নাম : সাজেদা বিবি স্বামীর নাম: জামাত আলি সেখ বাড়ির নং : n0081 বয়স : 60 লিঙ্গ : মহিলা	UJM2382968 ফটো উপলব্ধ	410 নাম : সাফিকুল মন্ডল পিতার নাম: আবুবক্কর মন্ডল বাড়ির নং : n0070 বয়স : 49 লিঙ্গ : পুরুষ	GNN2377299 ফটো উপলব্ধ	411 নাম : আলমগীর সেখ পিতার নাম: লেকছদ্দিন সেখ বাড়ির নং : n0011 বয়স : 33 লিঙ্গ : পুরুষ	UJM1524602 ফটো উপলব্ধ
412 নাম : আল্লারেখা সেখ পিতার নাম: লাজের সেখ বাড়ির নং : n0074 বয়স : 37 লিঙ্গ : পুরুষ	UJM0737916 ফটো উপলব্ধ	413 নাম : মেরিনা খাতুন পিতার নাম: বক্স সেখ বাড়ির নং : n0077 বয়স : 28 লিঙ্গ : মহিলা	UJM1729821 ফটো উপলব্ধ	414 নাম : সাবিনা ইয়াসমিন বিবি স্বামীর নাম: টিটু সেখ বাড়ির নং : n0051 বয়স : 38 লিঙ্গ : মহিলা	GNN2714384 ফটো উপলব্ধ
415 নাম : ইয়াসিন সেখ পিতার নাম: বক্স সেখ বাড়ির নং : n0077 বয়স : 40 লিঙ্গ : পুরুষ	UJM1135060 ফটো উপলব্ধ	416 নাম : আবুবাক্কর সেখ পিতার নাম: পূর্ণ মন্ডল বাড়ির নং : n0070 বয়স : 88 লিঙ্গ : পুরুষ	UJM2513737 ফটো উপলব্ধ	417 নাম : মানোয়ারা বিবি স্বামীর নাম: সাইফুল সেখ বাড়ির নং : n0070 বয়স : 28 লিঙ্গ : মহিলা	UJM1806678 ফটো উপলব্ধ
418 নাম : আজিম সেখ পিতার নাম: কলিমদ্দিন সেখ বাড়ির নং : n0022 বয়স : 69 লিঙ্গ : পুরুষ	UJM2383305 ফটো উপলব্ধ	419 নাম : হদেছা বিবি স্বামীর নাম: বিচ্ছাদ সেখ বাড়ির নং : n0074 বয়স : 40 লিঙ্গ : মহিলা	GNN2556843 ফটো উপলব্ধ	420 নাম : লেকছদ্দিন সেখ পিতার নাম: অনুকুল সেখ বাড়ির নং : n0011 বয়স : 71 লিঙ্গ : পুরুষ	UJM2382927 ফটো উপলব্ধ

421 নাম : আরজিয়া বিবি স্বামীর নাম: গনি সেখ বাড়ির নং : n0012 বয়স : 61 লিঙ্গ : মহিলা	UJM2382299 ফটো উপলব্ধ	422 নাম : আকমান সেখ পিতার নাম: জমসের সেখ বাড়ির নং : n0040 বয়স : 59 লিঙ্গ : পুরুষ	UJM2383131 ফটো উপলব্ধ	423 নাম : ফতেমা বিবি স্বামীর নাম: বদরদ্দিন সেখ বাড়ির নং : n0051 বয়স : 53 লিঙ্গ : মহিলা	UJM2383172 ফটো উপলব্ধ
424 নাম : লাজের সেখ পিতার নাম: মুস্তাকিম সেখ বাড়ির নং : n0074 বয়স : 63 লিঙ্গ : পুরুষ	UJM2382596 ফটো উপলব্ধ	425 নাম : নাসির সেখ পিতার নাম: আজিম সেখ বাড়ির নং : n0022 বয়স : 28 লিঙ্গ : পুরুষ	UJM1806561 ফটো উপলব্ধ	426 নাম : মুরসালিম সেখ পিতার নাম: হারুণ সেখ বাড়ির নং : n0056 বয়স : 41 লিঙ্গ : পুরুষ	GNN2377471 ফটো উপলব্ধ
427 নাম : রাজু সেখ পিতার নাম: সামছুল সেখ বাড়ির নং : n0088 বয়স : 54 লিঙ্গ : পুরুষ	GNN2377133 ফটো উপলব্ধ	428 নাম : আলিয়া বিবি স্বামীর নাম: মিন্টু সেখ বাড়ির নং : n0070 বয়স : 43 লিঙ্গ : মহিলা	GNN2377307 ফটো উপলব্ধ	429 নাম : আজিজুল সেখ পিতার নাম: আলারদ্দিন সেখ বাড়ির নং : n0070 বয়স : 44 লিঙ্গ : পুরুষ	UJM1524503 ফটো উপলব্ধ
430 নাম : সাহাবুদ্দিন সেখ পিতার নাম: আজিম সেখ বাড়ির নং : n0022 বয়স : 35 লিঙ্গ : পুরুষ	UJM1524669 ফটো উপলব্ধ	431 নাম : লুকমান সেখ পিতার নাম: জমসের সেখ বাড়ির নং : n0040 বয়স : 65 লিঙ্গ : পুরুষ	UJM2383453 ফটো উপলব্ধ	432 নাম : তালমহল বিবি স্বামীর নাম: রাজু সেখ বাড়ির নং : n0088 বয়স : 45 লিঙ্গ : মহিলা	GNN2377141 ফটো উপলব্ধ
433 নাম : মাসিদুল সেখ পিতার নাম: লেকছদ্দিন সেখ বাড়ির নং : n0011 বয়স : 37 লিঙ্গ : পুরুষ	GNN2716165 ফটো উপলব্ধ	434 নাম : মসিম সেখ পিতার নাম: আজিম সেখ বাড়ির নং : n0022 বয়স : 31 লিঙ্গ : পুরুষ	UJM1524693 ফটো উপলব্ধ	435 নাম : আসিয়া বিবি স্বামীর নাম: লুকমান সেখ বাড়ির নং : n0040 বয়স : 55 লিঙ্গ : মহিলা	UJM2383875 ফটো উপলব্ধ
436 নাম : মরিয়ম বিবি স্বামীর নাম: আজিম সেখ বাড়ির নং : n0022 বয়স : 59 লিঙ্গ : মহিলা	UJM2383156 ফটো উপলব্ধ	437 নাম : পাপিয়া বিবি স্বামীর নাম: আজিজুল সেখ বাড়ির নং : n0070 বয়স : 40 লিঙ্গ : মহিলা	GNN2556678 ফটো উপলব্ধ	438 নাম : বিছাদ সেখ পিতার নাম: মওলা সেখ বাড়ির নং : n0074 বয়স : 54 লিঙ্গ : পুরুষ	GNN2556835 ফটো উপলব্ধ
439 নাম : আরজিয়া বিবি স্বামীর নাম: সহিদুল সেখ বাড়ির নং : n0081 বয়স : 54 লিঙ্গ : মহিলা	UJM2382315 ফটো উপলব্ধ	440 নাম : আসরাফন বিবি স্বামীর নাম: লাজের সেখ বাড়ির নং : n0074 বয়স : 55 লিঙ্গ : মহিলা	UJM2382604 ফটো উপলব্ধ	441 নাম : মুলাই সেখ পিতার নাম: লুকমান সেখ বাড়ির নং : n0040 বয়স : 28 লিঙ্গ : পুরুষ	UJM1806504 ফটো উপলব্ধ
442 নাম : বদরদ্দিন সেখ পিতার নাম: হেকমত সেখ বাড়ির নং : n0051 বয়স : 57 লিঙ্গ : পুরুষ	UJM2383222 ফটো উপলব্ধ	443 নাম : মাসেদা বিবি স্বামীর নাম: লেকছদ্দিন সেখ বাড়ির নং : n0011 বয়স : 63 লিঙ্গ : মহিলা	UJM2382935 ফটো উপলব্ধ	444 নাম : গনি সেখ পিতার নাম: অনুকুল সেখ বাড়ির নং : n0012 বয়স : 73 লিঙ্গ : পুরুষ	UJM2382273 ফটো উপলব্ধ
445 নাম : মুর্শিদা বিবি স্বামীর নাম: ইসাদুল সেখ বাড়ির নং : এন0070 বয়স : 23 লিঙ্গ : মহিলা	UJM2734440 ফটো উপলব্ধ	446 নাম : সামাইল সেখ পিতার নাম: আবজাল সেখ বাড়ির নং : এন0056 বয়স : 21 লিঙ্গ : পুরুষ	UJM2803351 ফটো উপলব্ধ	447 নাম : আহাম্মাদ সেখ পিতার নাম: কমরদ্দিন সেখ বাড়ির নং : n0081 বয়স : 71 লিঙ্গ : পুরুষ	UJM2475069 ফটো উপলব্ধ
448 নাম : হাচেনা বিবি স্বামীর নাম: আহাম্মাদ সেখ বাড়ির নং : n0081 বয়স : 65 লিঙ্গ : মহিলা	UJM2475226 ফটো উপলব্ধ	449 নাম : শামিরুল সেখ পিতার নাম: মিন্টু সেখ বাড়ির নং : এন0070 বয়স : 22 লিঙ্গ : পুরুষ	UJM2734184 ফটো উপলব্ধ	450 নাম : রিন্টু সেখ পিতার নাম: বদর সেখ বাড়ির নং : n0051 বয়স : 28 লিঙ্গ : পুরুষ	UJM1806686 ফটো উপলব্ধ

451 নাম : সহিদুল সেখ পিতার নাম: কমরুদ্দিন সেখ বাড়ির নং : n0081 বয়স : 60 লিঙ্গ : পুরুষ	UJM2382307 ফটো উপলব্ধ	452 নাম : সোহেল রানা পিতার নাম: সহিদুল সেখ বাড়ির নং : n0081 বয়স : 29 লিঙ্গ : পুরুষ	UJM1729839 ফটো উপলব্ধ	453 নাম : ইসাদুল সেখ পিতার নাম: পিন্টু সেখ বাড়ির নং : n0070 বয়স : 31 লিঙ্গ : পুরুষ	UJM1650290 ফটো উপলব্ধ
454 নাম : সালাম সেখ পিতার নাম: এলাহি সেখ বাড়ির নং : n0080 বয়স : 68 লিঙ্গ : পুরুষ	UJM2513646 ফটো উপলব্ধ	455 নাম : মাছেদা বিবি স্বামীর নাম: সালাম সেখ বাড়ির নং : n0080 বয়স : 58 লিঙ্গ : মহিলা	UJM2514743 ফটো উপলব্ধ	456 নাম : সামিউল সেখ পিতার নাম: দেলওয়ার সেখ বাড়ির নং : N0081 বয়স : 33 লিঙ্গ : পুরুষ	UJM1524628 ফটো উপলব্ধ
457 নাম : সাইফুল সেখ পিতার নাম: পিন্টু সেখ বাড়ির নং : n0070 বয়স : 35 লিঙ্গ : পুরুষ	UJM1650340 ফটো উপলব্ধ	458 নাম : সাইফুল সেখ পিতার নাম: সালাম সেখ বাড়ির নং : n0080 বয়স : 37 লিঙ্গ : পুরুষ	GNN2714145 ফটো উপলব্ধ	459 নাম : জবেরা বিবি স্বামীর নাম: দার্জিস মন্ডল বাড়ির নং : n0003 বয়স : 49 লিঙ্গ : মহিলা	UJM2515120 ফটো উপলব্ধ
460 নাম : চাঁদমাঝ বিবি স্বামীর নাম: সামিউল সেখ বাড়ির নং : n0022 বয়স : 33 লিঙ্গ : মহিলা	UJM1729847 ফটো উপলব্ধ	461 নাম : সামিউল সেখ পিতার নাম: তহিদ সেখ বাড়ির নং : n0022 বয়স : 36 লিঙ্গ : পুরুষ	UJM1231497 ফটো উপলব্ধ	462 নাম : কামারুল সেখ পিতার নাম: তাজিম সেখ বাড়ির নং : n0022 বয়স : 33 লিঙ্গ : পুরুষ	UJM1410430 ফটো উপলব্ধ
463 নাম : জামারুল সেখ পিতার নাম: তাজিম সেখ বাড়ির নং : n0022 বয়স : 34 লিঙ্গ : পুরুষ	UJM1410422 ফটো উপলব্ধ	464 নাম : তানজিলা বিবি স্বামীর নাম: তাজিম সেখ বাড়ির নং : n0022 বয়স : 52 লিঙ্গ : মহিলা	WB/10/061/282869 ফটো উপলব্ধ	465 নাম : তাজিম সেখ পিতার নাম: কলিমদ্দিন সেখ বাড়ির নং : n0022 বয়স : 63 লিঙ্গ : পুরুষ	WB/10/061/282868 ফটো উপলব্ধ
466 নাম : সাহিনা বিবি স্বামীর নাম: পিয়াসউদ্দিন সেখ বাড়ির নং : n0020 বয়স : 31 লিঙ্গ : মহিলা	UJM1650381 ফটো উপলব্ধ	467 নাম : গিয়াসউদ্দিন সেখ পিতার নাম: ফকির সেখ বাড়ির নং : n0020 বয়স : 34 লিঙ্গ : পুরুষ	UJM1524651 ফটো উপলব্ধ	468 নাম : জেসেমিলা বিবি পিতার নাম: কামারুল সেখ বাড়ির নং : n0020 বয়স : 36 লিঙ্গ : মহিলা	UJM1729862 ফটো উপলব্ধ
469 নাম : কামারুল সেখ পিতার নাম: নাসিরুদ্দিন সেখ বাড়ির নং : n0020 বয়স : 45 লিঙ্গ : পুরুষ	UJM1729854 ফটো উপলব্ধ	470 নাম : বাবলু সেখ পিতার নাম: মেহের আলি সেখ বাড়ির নং : n0015 বয়স : 48 লিঙ্গ : পুরুষ	WB/10/061/282845 ফটো উপলব্ধ	471 নাম : ডালিয়া খাতুন স্বামীর নাম: সহিদুল সেখ বাড়ির নং : n0012 বয়স : 33 লিঙ্গ : মহিলা	UJM1524768 ফটো উপলব্ধ
472 নাম : শফিকুল সেখ পিতার নাম: ফড়ি সেখ বাড়ির নং : n0004 বয়স : 44 লিঙ্গ : পুরুষ	GNN2270916 ফটো উপলব্ধ	473 নাম : ইনুফা বিবি স্বামীর নাম: ফড়ি সেখ বাড়ির নং : n0004 বয়স : 63 লিঙ্গ : মহিলা	WB/10/061/282793 ফটো উপলব্ধ	474 নাম : ফড়ি সেখ পিতার নাম: আজমেত সেখ বাড়ির নং : n0004 বয়স : 68 লিঙ্গ : পুরুষ	WB/10/061/282792 ফটো উপলব্ধ
475 নাম : রেনুকা বেগম স্বামীর নাম: ইজারুল সেখ বাড়ির নং : n0003 বয়স : 41 লিঙ্গ : মহিলা	GNN2377463 ফটো উপলব্ধ	476 নাম : ইজারুল হক সেখ পিতার নাম: জুলু সেখ বাড়ির নং : n0003 বয়স : 50 লিঙ্গ : পুরুষ	WB/10/061/282895 ফটো উপলব্ধ	477 নাম : লায়লা বিবি স্বামীর নাম: ইজারুল সেখ বাড়ির নং : n0003 বয়স : 39 লিঙ্গ : মহিলা	GNN2557098 ফটো উপলব্ধ
478 নাম : জিয়ারুল সেখ পিতার নাম: জুলু সেখ বাড়ির নং : n0003 বয়স : 53 লিঙ্গ : পুরুষ	WB/10/061/282839 ফটো উপলব্ধ	479 নাম : সামিউন তারা বিবি স্বামীর নাম: রুহুল আমিন সেখ বাড়ির নং : n0003 বয়স : 39 লিঙ্গ : মহিলা	GNN2377455 ফটো উপলব্ধ	480 নাম : রুহুল আমিন সেখ পিতার নাম: জুলু সেখ বাড়ির নং : n0003 বয়স : 58 লিঙ্গ : পুরুষ	WB/10/061/282838 ফটো উপলব্ধ

481 নাম : রাহেলা বিবি স্বামীর নাম: জুলু সেখ বাড়ির নং : n0003 বয়স : 81 লিঙ্গ : মহিলা	WB/10/061/282837	ফটো উপলব্ধ	482 নাম : জুলু সেখ পিতার নাম: কোফিল সেখ বাড়ির নং : n0003 বয়স : 88 লিঙ্গ : পুরুষ	WB/10/061/282836	ফটো উপলব্ধ	483 নাম : মোজাম্মেল হক পিতার নাম: জিয়ারুল সেখ বাড়ির নং : এন00003 বয়স : 20 লিঙ্গ : পুরুষ	UJM2850683	ফটো উপলব্ধ
484 নাম : নূরসেলিম মন্ডল পিতার নাম: জাজিস মন্ডল বাড়ির নং : এন0003 বয়স : 20 লিঙ্গ : পুরুষ	UJM2858892	ফটো উপলব্ধ	485 নাম : আজিরন বিবি স্বামীর নাম: সিরাজ সেখ বাড়ির নং : n0027 বয়স : 58 লিঙ্গ : মহিলা	WB/10/061/282835	ফটো উপলব্ধ	486 নাম : সিরাজ সেখ পিতার নাম: জুলু রহমান সেখ বাড়ির নং : n0027 বয়স : 63 লিঙ্গ : পুরুষ	WB/10/061/282834	ফটো উপলব্ধ
487 নাম : শেফালী বিবি স্বামীর নাম: সফিকুল সেখ বাড়ির নং : এন0004 বয়স : 28 লিঙ্গ : মহিলা	UJM2657062	ফটো উপলব্ধ	488 নাম : সমিরুল সেখ পিতার নাম: সিরাজ সেখ বাড়ির নং : এন0027 বয়স : 24 লিঙ্গ : পুরুষ	UJM2657021	ফটো উপলব্ধ	489 নাম : পাপিয়া খাতুন স্বামীর নাম: মাসিদুল সেখ বাড়ির নং : এন0011 বয়স : 23 লিঙ্গ : মহিলা	UJM2657351	ফটো উপলব্ধ
490 নাম : সেলিনা খাতুন স্বামীর নাম: আলমগীর সেখ বাড়ির নং : এন00078 বয়স : 24 লিঙ্গ : মহিলা	UJM2656981	ফটো উপলব্ধ	491 নাম : মোহাম্মদ আব্দুস সালাম সেখ পিতার নাম: ছিনাতুল্লা সেখ বাড়ির নং : n0007 বয়স : 38 লিঙ্গ : পুরুষ	GNN2714293	ফটো উপলব্ধ	492 নাম : আশাদুল সেখ পিতার নাম: গনি সেখ বাড়ির নং : n0012 বয়স : 39 লিঙ্গ : পুরুষ	GNN2714368	ফটো উপলব্ধ
493 নাম : টিটু সেখ পিতার নাম: হেকমত সেখ বাড়ির নং : n0051 বয়স : 49 লিঙ্গ : পুরুষ	UJM2513687	ফটো উপলব্ধ	494 নাম : মোসাঃ মলিহা বিবি পিতার নাম: সফিকুল মালিক বাড়ির নং : n0070 বয়স : 42 লিঙ্গ : মহিলা	GNN2376663	ফটো উপলব্ধ	495 নাম : সুপিয়া বিবি স্বামীর নাম: মনিরুজ্জামান সেখ বাড়ির নং : n0027 বয়স : 30 লিঙ্গ : মহিলা	UJM1650373	ফটো উপলব্ধ
496 নাম : মনিরুজ্জামান সেখ পিতার নাম: সিরাজ সেখ বাড়ির নং : n0027 বয়স : 40 লিঙ্গ : পুরুষ	GNN2377018	ফটো উপলব্ধ	497 নাম : মানোয়ারা বিবি স্বামীর নাম: হাবিব সেখ বাড়ির নং : n0015 বয়স : 39 লিঙ্গ : মহিলা	UJM1524792	ফটো উপলব্ধ	498 নাম : মহিরুল সেখ পিতার নাম: হাপেজুল সেখ বাড়ির নং : 0072 বয়স : 26 লিঙ্গ : পুরুষ	UJM1908375	ফটো উপলব্ধ
499 নাম : হাসিবুল সেখ পিতার নাম: হাপেজুল সেখ বাড়ির নং : 0072 বয়স : 28 লিঙ্গ : পুরুষ	UJM1908466	ফটো উপলব্ধ	500 নাম : উমিয়া আজমা বিবি স্বামীর নাম: আসরফ আলি সেখ বাড়ির নং : n0081 বয়স : 28 লিঙ্গ : মহিলা	UJM1806694	ফটো উপলব্ধ	501 নাম : তহমিনা বিবি স্বামীর নাম: সম্রাট সেখ বাড়ির নং : n007 বয়স : 33 লিঙ্গ : মহিলা	UJM1806660	ফটো উপলব্ধ
502 নাম : সুলেখা বিবি স্বামীর নাম: গোলাম সেখ বাড়ির নং : n0007 বয়স : 31 লিঙ্গ : মহিলা	UJM1834894	ফটো উপলব্ধ	503 নাম : রূপালী বিবি স্বামীর নাম: কালাম সেখ বাড়ির নং : n0001 বয়স : 28 লিঙ্গ : মহিলা	UJM1834886	ফটো উপলব্ধ	504 নাম : উর্মিলা বেগম স্বামীর নাম: পিনটু সেখ বাড়ির নং : n0070 বয়স : 51 লিঙ্গ : মহিলা	GNN1394733	ফটো উপলব্ধ
505 নাম : আহাতন বিবি স্বামীর নাম: আলারদ্দিন সেখ বাড়ির নং : n0070 বয়স : 60 লিঙ্গ : মহিলা	WB/10/061/282343	ফটো উপলব্ধ	506 নাম : আলারদ্দিন সেখ পিতার নাম: আবুবক্কর সেখ বাড়ির নং : n0070 বয়স : 68 লিঙ্গ : পুরুষ	WB/10/061/282342	ফটো উপলব্ধ	507 নাম : পিন্টু সেখ পিতার নাম: আবুবাক্কর সেখ বাড়ির নং : n0070 বয়স : 47 লিঙ্গ : পুরুষ	GNN2376655	ফটো উপলব্ধ
508 নাম : আইরদ্দিন সেখ পিতার নাম: মকবুল সেখ বাড়ির নং : n0051 বয়স : 49 লিঙ্গ : পুরুষ	WB/10/061/282820	ফটো উপলব্ধ	509 নাম : মজনু সেখ পিতার নাম: কদর সেখ বাড়ির নং : n0099 বয়স : 41 লিঙ্গ : পুরুষ	GNN2378164	ফটো উপলব্ধ	510 নাম : কদর সেখ পিতার নাম: খেজমত সেখ বাড়ির নং : n0098 বয়স : 67 লিঙ্গ : পুরুষ	WB/10/061/282810	ফটো উপলব্ধ

511 নাম : মসলিমা বিবি সেখ স্বামীর নাম: বিল্লাল সেখ বাড়ির নং : n0086 বয়স : 58 লিঙ্গ : মহিলা	GNN2101277 ফটো উপলব্ধ	512 নাম : মোমিনা খাতুন স্বামীর নাম: সাইফুল সেখ বাড়ির নং : n0080 বয়স : 30 লিঙ্গ : মহিলা	GNN2790756 ফটো উপলব্ধ	513 নাম : মারজিয়া বিবি স্বামীর নাম: কুদ্দুস সেখ বাড়ির নং : 1 বয়স : 32 লিঙ্গ : মহিলা	UJM1524727 ফটো উপলব্ধ
514 নাম : পারভিনা বিবি স্বামীর নাম: ফিরদৌস সেখ বাড়ির নং : n0079 বয়স : 33 লিঙ্গ : মহিলা	UJM1524776 ফটো উপলব্ধ	515 নাম : আলমগীর সেখ পিতার নাম: আলিমদ্দিন সেখ বাড়ির নং : n0078 বয়স : 34 লিঙ্গ : পুরুষ	UJM1524578 ফটো উপলব্ধ	516 নাম : সাঈদ আনোয়ার হোসেন পিতার নাম: রুহুল আমিন বাড়ির নং : n0119 বয়স : 27 লিঙ্গ : পুরুষ	UJM1874031 ফটো উপলব্ধ
517 নাম : গোলাম হোসেন পিতার নাম: জেফ জেফ সেখ বাড়ির নং : এন0075 বয়স : 28 লিঙ্গ : পুরুষ	UJM2734507 ফটো উপলব্ধ	518 নাম : সবিনা খাতুন স্বামীর নাম: গোলাম হোসেন বাড়ির নং : এন0075 বয়স : 22 লিঙ্গ : মহিলা	UJM2734523 ফটো উপলব্ধ	519 নাম : মর্জিনা খাতুন পিতার নাম: মর্জিদ সেখ বাড়ির নং : এন0024 বয়স : 23 লিঙ্গ : মহিলা	UJM2645117 ফটো উপলব্ধ
520 নাম : রেনুকা খাতুন স্বামীর নাম: সাহাবদ্দিন সেখ বাড়ির নং : এন0052 বয়স : 25 লিঙ্গ : মহিলা	NHW2428159 ফটো উপলব্ধ	521 নাম : সাদিনা খাতুন পিতার নাম: নাসিরুদ্দিন সেখ বাড়ির নং : এন0033 বয়স : 26 লিঙ্গ : মহিলা	UJM1948314 ফটো উপলব্ধ	522 নাম : সোহেল বিশ্বাস পিতার নাম: মিনারুল বিশ্বাস বাড়ির নং : এন0062 বয়স : 27 লিঙ্গ : পুরুষ	UJM2923720 ফটো উপলব্ধ
523 নাম : সানিয়ারা খাতুন স্বামীর নাম: চাঁদ আলি মালিত্যা বাড়ির নং : এন0058 বয়স : 19 লিঙ্গ : মহিলা	UJM2930816 ফটো উপলব্ধ	524 নাম : রুস্তম সেখ পিতার নাম: আকমল সেখ বাড়ির নং : এন0040 বয়স : 19 লিঙ্গ : পুরুষ	UJM2931087 ফটো উপলব্ধ	525 নাম : রাজেশ সেখ পিতার নাম: আমিরুল সেখ বাড়ির নং : এন0017 বয়স : 19 লিঙ্গ : পুরুষ	UJM2931152 ফটো উপলব্ধ
526 নাম : ইয়াসিন মন্ডল পিতার নাম: মানারুল মন্ডল বাড়ির নং : এন0031 বয়স : 20 লিঙ্গ : পুরুষ	UJM2931244 ফটো উপলব্ধ	527 নাম : সুজিৎ মন্ডল পিতার নাম: কামারুল মন্ডল বাড়ির নং : এন0031 বয়স : 19 লিঙ্গ : পুরুষ	UJM2931277 ফটো উপলব্ধ	528 নাম : সাবির হোসেন পিতার নাম: বিছাদ সেখ বাড়ির নং : এন0074 বয়স : 19 লিঙ্গ : পুরুষ	UJM2943090 ফটো উপলব্ধ
529 নাম : মোবারক মন্ডল পিতার নাম: বাবলু মন্ডল বাড়ির নং : এন0013 বয়স : 19 লিঙ্গ : পুরুষ	UJM2943181 ফটো উপলব্ধ	530 নাম : সাবির আহমেদ সেখ পিতার নাম: সাইফুল সেখ বাড়ির নং : এন0080 বয়স : 19 লিঙ্গ : পুরুষ	UJM2943264 ফটো উপলব্ধ	531 নাম : রুমা খাতুন মায়ের নাম: মসলিমা বিবি বাড়ির নং : এন0086 বয়স : 22 লিঙ্গ : মহিলা	UJM2946390 ফটো উপলব্ধ
532 নাম : জেসমিনা খাতুন পিতার নাম: গোলাম মন্ডল বাড়ির নং : এন0067 বয়স : 28 লিঙ্গ : মহিলা	XMB1931187 ফটো উপলব্ধ				





নির্বাচক সংখ্যার সারসংক্ষেপ :

A) নির্বাচকের সংখ্যা :

	নির্বাচক তালিকার প্রকৃতি	নির্বাচক তালিকার পরিচিতি :	নির্বাচকের সংখ্যা :				
			পুরুষ	মহিলা	তৃতীয় লিঙ্গ	মোট	
I	মূল তালিকা	মূল তালিকা	বিশেষ নিবিড় সংশোধন ২০২৬ এর চূড়ান্ত ভোটার তালিকার সহিত 06-04-2026 তারিখ অবধি সংশোধিত নির্বাচক তালিকা	275	257	0	532
II	1- সংযোজন তালিকা	সংযোজনী 1	বিশেষ সংক্ষিপ্ত সংশোধন 2026	0	0	0	0
		সংযোজনী 2	ধারাবাহিক সংশোধন 2026	0	0	0	0
		মোট		0	0	0	0
III	2- বিয়োজন তালিকা	সংযোজনী 1	বিশেষ সংক্ষিপ্ত সংশোধন 2026	0	0	0	0
		সংযোজনী 2	ধারাবাহিক সংশোধন 2026	0	0	0	0
		মোট		0	0	0	0
IV	'লিঙ্গ ক্ষেত্রের' পরিবর্তনের কারণে পার্থক্য			0	0	0	0
V	বিচারপ্রক্রিয়ার অধীনস্থ			0	0	0	0
VI	বিচার বিভাগীয় আধিকারিক কর্তৃক বিচারপূর্বক নিষ্পত্তির পর বিয়োজিত			11	27	0	38
নির্বাচকের মোট সংখ্যা (I+II-III+IV-V-VI)				264	230	0	494

B) ক্রটি সংশোধনের সংখ্যা :

নির্বাচক তালিকার প্রকৃতি	নির্বাচক তালিকার পরিচিতি :	ক্রটি সংশোধনের সংখ্যা :
সংযোজনী 1	বিশেষ সংক্ষিপ্ত সংশোধন 2026	0
সংযোজনী 2	ধারাবাহিক সংশোধন 2026	0
	মোট	0

নির্বাচক নিবন্ধন আধিকারিকের স্বাক্ষর

E-মৃত, S-স্থানান্তরিত, R-একাধিকবার অন্তর্ভুক্ত, M-নিখোঁজ, Q-যোগ্য নহে