



## নির্বাচক তালিকা 2026 S25 পশ্চিমবঙ্গ

বিধানসভা নির্বাচনক্ষেত্রের নং, নাম ও সংরক্ষণের স্থিতি : 74 - নওদা (সাধারণ)		অংশ নং : 203																			
বিধানসভা নির্বাচনক্ষেত্রটি যে লোকসভা নির্বাচনক্ষেত্রের / ক্ষেত্রসমূহের অন্তর্ভুক্ত তার নং, নাম ও সংরক্ষণ স্থিতি : 10 - বহরমপুর (সাধারণ)																					
1. সংশোধনের পূর্ণ বিবরণ																					
সংশোধনের বৎসর :	2026	নির্বাচক তালিকার পরিচিতি :																			
ভিত্তি তারিখ :	01-01-2026	বিশেষ নিবিড় সংশোধন ২০২৬ এর চূড়ান্ত ভোটার তালিকার সহিত 06-04-2026 তারিখ অবধি সংশোধিত নির্বাচক তালিকা																			
সংশোধনের প্রকৃতি :	ধারাবাহিক সংশোধন 2026																				
প্রকাশনার তারিখ :	06-04-2026																				
2. অংশ ও নির্বাচনী এলাকার পূর্ণ বিবরণ :																					
অংশের ভাগ নং ও নাম :																					
1-সর্বাঙ্গপুর মটমটেপাড়া		<table border="1" style="width: 100%; border-collapse: collapse;"> <tr> <td>প্রধান শহর/গ্রাম</td> <td>: সর্বাঙ্গপুর</td> </tr> <tr> <td>ওয়ার্ড</td> <td>:</td> </tr> <tr> <td>থানা</td> <td>: নওদা</td> </tr> <tr> <td>গ্রাম পঞ্চগায়েত</td> <td>: সর্বাঙ্গপুর</td> </tr> <tr> <td>ব্লক</td> <td>: নওদা</td> </tr> <tr> <td>মহকুমা</td> <td>: বহরমপুর</td> </tr> <tr> <td>জেলা</td> <td>: মুর্শিদাবাদ</td> </tr> <tr> <td>পিন</td> <td>: 742174</td> </tr> </table>				প্রধান শহর/গ্রাম	: সর্বাঙ্গপুর	ওয়ার্ড	:	থানা	: নওদা	গ্রাম পঞ্চগায়েত	: সর্বাঙ্গপুর	ব্লক	: নওদা	মহকুমা	: বহরমপুর	জেলা	: মুর্শিদাবাদ	পিন	: 742174
প্রধান শহর/গ্রাম	: সর্বাঙ্গপুর																				
ওয়ার্ড	:																				
থানা	: নওদা																				
গ্রাম পঞ্চগায়েত	: সর্বাঙ্গপুর																				
ব্লক	: নওদা																				
মহকুমা	: বহরমপুর																				
জেলা	: মুর্শিদাবাদ																				
পিন	: 742174																				
3. ভোট গ্রহন কেন্দ্রের পূর্ণ বিবরণ :																					
ভোট গ্রহন কেন্দ্রের নং, নাম :		ভোট গ্রহন কেন্দ্রের শ্রেণী :		গ্রামীণ																	
203 - সর্বাঙ্গপুর মটমটেপাড়া শিশু শিক্ষা কেন্দ্র		এই অংশে সহায়ক ভোটগ্রহন কেন্দ্রের সংখ্যা		0																	
ভোট গ্রহন কেন্দ্রের ঠিকানা :		:																			
সর্বাঙ্গপুর মটমটেপাড়া শিশু শিক্ষা কেন্দ্র, সর্বাঙ্গপুর																					
4. নির্বাচকের সংখ্যা :																					
প্রথম ক্রমিক নং	শেষ ক্রমিক নং	মোট সংখ্যা																			
		পুরুষ	মহিলা	তৃতীয় লিঙ্গ	মোট																
1	590	309	277	0	586																

নির্বাচক নিবন্ধন আধিকারিকের স্বাক্ষর

Nazri Naksha

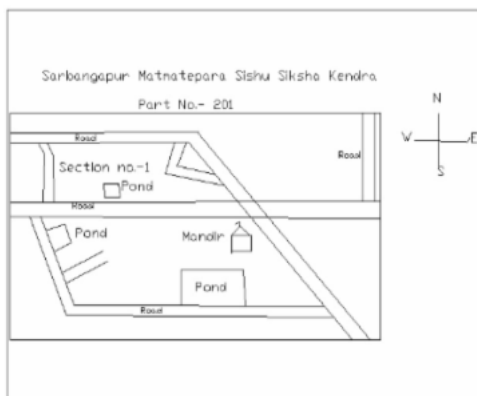

Google Map View

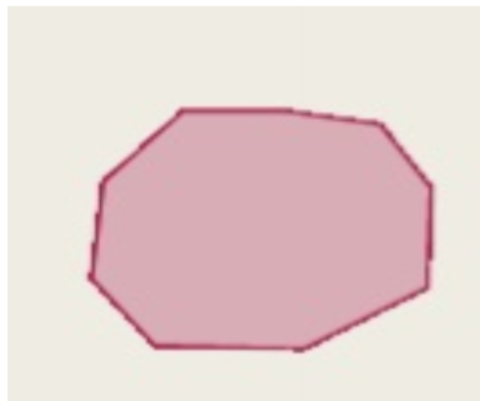

Polling Station Building Front View



Polling Station Front View



Cad View

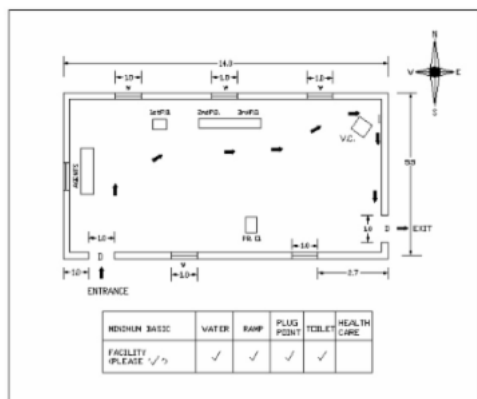

Key MAP View

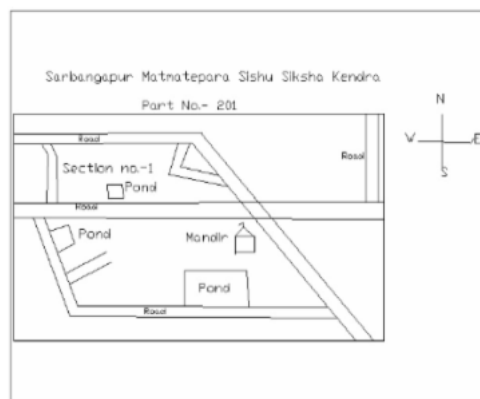

1 নাম : রনজিত মণ্ডল পিতার নাম: হারাধন মণ্ডল বাড়ির নং : n0034 বয়স : 40 লিঙ্গ : পুরুষ	UJM0811927 ফটো উপলব্ধ	2 নাম : সুচিত্রা জোয়দার স্বামীর নাম: রবীন জোয়দার বাড়ির নং : n0148 বয়স : 50 লিঙ্গ : মহিলা	UJM0811786 ফটো উপলব্ধ	3 নাম : ফড়িং জোয়দার পিতার নাম: রবীন জোয়দার বাড়ির নং : n0149 বয়স : 36 লিঙ্গ : পুরুষ	UJM1332253 ফটো উপলব্ধ
4 নাম : মানিক জোয়াদ্দার পিতার নাম: সুশান্ত জোয়াদ্দার বাড়ির নং : n0149 বয়স : 30 লিঙ্গ : পুরুষ	UJM1658368 ফটো উপলব্ধ	5 নাম : অনিমা জোয়াদ্দার স্বামীর নাম: সুশান্ত জোয়াদ্দার বাড়ির নং : n0149 বয়স : 52 লিঙ্গ : মহিলা	UJM1658491 ফটো উপলব্ধ	6 নাম : সুশান্ত জোয়াদ্দার পিতার নাম: ভূষন জোয়াদ্দার বাড়ির নং : n0149 বয়স : 55 লিঙ্গ : পুরুষ	UJM1658350 ফটো উপলব্ধ
7 নাম : শ্বেতবরনী জোয়াদ্দার স্বামীর নাম: ভূষন জোয়াদ্দার বাড়ির নং : n0149 বয়স : 83 লিঙ্গ : মহিলা	UJM1658483 ফটো উপলব্ধ	8 নাম : রাজু জোয়দার পিতার নাম: রবীন জোয়দার বাড়ির নং : n0149 বয়স : 35 লিঙ্গ : পুরুষ	UJM1332287 ফটো উপলব্ধ	9 নাম : বাবন জোয়াদ্দার পিতার নাম: রবি জোয়াদ্দার বাড়ির নং : এন 0195 বয়স : 34 লিঙ্গ : পুরুষ	UJM1137157 ফটো উপলব্ধ
10 নাম : চুমকী জোয়াদ্দার স্বামীর নাম: বাবন জোয়াদ্দার বাড়ির নং : এন 0195 বয়স : 30 লিঙ্গ : মহিলা	UJM1877059 ফটো উপলব্ধ	11 নাম : অমিত বিশ্বাস পিতার নাম: রমেন বিশ্বাস বাড়ির নং : N0014 বয়স : 34 লিঙ্গ : পুরুষ	UJM1237999 ফটো উপলব্ধ	12 নাম : মনিষা বিশ্বাস স্বামীর নাম: অমৃত বিশ্বাস বাড়ির নং : N0097 বয়স : 28 লিঙ্গ : মহিলা	UJM1898824 ফটো উপলব্ধ
13 নাম : অক্ষয় বিশ্বাস পিতার নাম: বিকাশ চন্দ্র বিশ্বাস বাড়ির নং : 0110 বয়স : 26 লিঙ্গ : পুরুষ	UJM1925924 ফটো উপলব্ধ	14 নাম : অতিস বিশ্বাস পিতার নাম: অসিত বিশ্বাস বাড়ির নং : 0097 বয়স : 28 লিঙ্গ : পুরুষ	UJM1925940 ফটো উপলব্ধ	15 নাম : দীপিকা বিশ্বাস স্বামীর নাম: জয়ন্ত বিশ্বাস বাড়ির নং : 0100 বয়স : 29 লিঙ্গ : মহিলা	UJM1925957 ফটো উপলব্ধ
16 নাম : শিবানী বিশ্বাস স্বামীর নাম: শুভঙ্কর বিশ্বাস বাড়ির নং : 0073 বয়স : 26 লিঙ্গ : মহিলা	UJM1925973 ফটো উপলব্ধ	17 নাম : দেবগন বিশ্বাস পিতার নাম: বুদ্ধদেব বিশ্বাস বাড়ির নং : 0042 বয়স : 27 লিঙ্গ : পুরুষ	UJM1926013 ফটো উপলব্ধ	18 নাম : চৈতালী বিশ্বাস স্বামীর নাম: বিমানেশ বিশ্বাস বাড়ির নং : n0043 বয়স : 34 লিঙ্গ : মহিলা	UJM1238112 ফটো উপলব্ধ
19 নাম : অনুপ বিশ্বাস পিতার নাম: জিতেন বিশ্বাস বাড়ির নং : n0043 বয়স : 33 লিঙ্গ : পুরুষ	UJM1414911 ফটো উপলব্ধ	20 নাম : রামকৃষ্ণ বিশ্বাস পিতার নাম: শিশির বিশ্বাস বাড়ির নং : n0044 বয়স : 49 লিঙ্গ : পুরুষ	UJM2100667 ফটো উপলব্ধ	21 নাম : জ্যোত্স্না বিশ্বাস স্বামীর নাম: রামকৃষ্ণ বিশ্বাস বাড়ির নং : n0044 বয়স : 38 লিঙ্গ : মহিলা	GNN2714087 ফটো উপলব্ধ
22 নাম : বিকাশ চন্দ্র বিশ্বাস পিতার নাম: সলিলকুমার বিশ্বাস বাড়ির নং : n0110 বয়স : 52 লিঙ্গ : পুরুষ	UJM2100782 ফটো উপলব্ধ	23 নাম : রবীন বিশ্বাস পিতার নাম: ধর্ম বিশ্বাস বাড়ির নং : n0058 বয়স : 61 লিঙ্গ : পুরুষ	UJM2842730 ফটো উপলব্ধ	24 নাম : রনজিত বিশ্বাস পিতার নাম: আনন্দমোহন বিশ্বাস বাড়ির নং : n0113 বয়স : 56 লিঙ্গ : পুরুষ	WB/10/061/267035 ফটো উপলব্ধ
25 নাম : নিমাই চন্দ্র বিশ্বাস পিতার নাম: সহদেব বিশ্বাস বাড়ির নং : n0051 বয়স : 59 লিঙ্গ : পুরুষ	UJM2848414 ফটো উপলব্ধ	26 নাম : রতন কুমার বিশ্বাস পিতার নাম: কমলাকান্ত বিশ্বাস বাড়ির নং : n0112 বয়স : 72 লিঙ্গ : পুরুষ	GNN2096675 ফটো উপলব্ধ	27 নাম : সন্টু বিশ্বাস পিতার নাম: রনজিত বিশ্বাস বাড়ির নং : n0114 বয়স : 42 লিঙ্গ : পুরুষ	GNN2096865 ফটো উপলব্ধ
28 নাম : তরনী বিশ্বাস পিতার নাম: নিখীল বিশ্বাস বাড়ির নং : n0073 বয়স : 38 লিঙ্গ : মহিলা	GNN2711703 ফটো উপলব্ধ	29 নাম : সারোজ বিশ্বাস পিতার নাম: অধীরকুমার বিশ্বাস বাড়ির নং : n0081 বয়স : 49 লিঙ্গ : পুরুষ	GNN2096584 ফটো উপলব্ধ	30 নাম : দিপালী বিশ্বাস স্বামীর নাম: দীপক বিশ্বাস বাড়ির নং : n0079 বয়স : 51 লিঙ্গ : মহিলা	WB/10/061/267097 ফটো উপলব্ধ



31 নাম : রমা বিশ্বাস স্বামীর নাম: অরুণ বিশ্বাস বাড়ির নং : n0147 বয়স : 40 লিঙ্গ : মহিলা	GNN2683811 ফটো উপলব্ধ	32 নাম : প্রভাস বিশ্বাস পিতার নাম: প্রকাশ বিশ্বাস বাড়ির নং : এন0059 বয়স : 24 লিঙ্গ : পুরুষ	UJM2621944 ফটো উপলব্ধ	33 নাম : ভীষ্মদেব বিশ্বাস পিতার নাম: জীবন বিশ্বাস বাড়ির নং : n0071 বয়স : 37 লিঙ্গ : পুরুষ	GNN2711661 ফটো উপলব্ধ
34 নাম : মনোরেখা বিশ্বাস স্বামীর নাম: প্রনব বিশ্বাস বাড়ির নং : n0091 বয়স : 31 লিঙ্গ : মহিলা	UJM1530799 ফটো উপলব্ধ	35 নাম : দীপক বিশ্বাস পিতার নাম: অভিযুনা বিশ্বাস বাড়ির নং : n0079 বয়স : 54 লিঙ্গ : পুরুষ	WB/10/061/267096 ফটো উপলব্ধ	36 নাম : সৃজিত বিশ্বাস পিতার নাম: রনজিত বিশ্বাস বাড়ির নং : n0114 বয়স : 48 লিঙ্গ : পুরুষ	GNN2096857 ফটো উপলব্ধ
37 নাম : এককরী বিশ্বাস পিতার নাম: পতিত বিশ্বাস বাড়ির নং : n0048 বয়স : 57 লিঙ্গ : পুরুষ	UJM2774339 ফটো উপলব্ধ	38 নাম : সনকা মন্ডল স্বামীর নাম: ইন্দ্রজিৎ বিশ্বাস বাড়ির নং : এন0078 বয়স : 32 লিঙ্গ : মহিলা	WPL1759059 ফটো উপলব্ধ	39 নাম : বেলী বিশ্বাস স্বামীর নাম: প্রসুনকান্তি বিশ্বাস বাড়ির নং : n0143 বয়স : 65 লিঙ্গ : মহিলা	GNN2096840 ফটো উপলব্ধ
40 নাম : শিবম বিশ্বাস পিতার নাম: সঙ্কর বিশ্বাস বাড়ির নং : এন0129 বয়স : 21 লিঙ্গ : পুরুষ	UJM2797652 ফটো উপলব্ধ	41 নাম : বিক্রম বিশ্বাস মায়ের নাম: বর্না বিশ্বাস বাড়ির নং : এন0071 বয়স : 22 লিঙ্গ : পুরুষ	UJM2797488 ফটো উপলব্ধ	42 নাম : রাজেশ বিশ্বাস পিতার নাম: মনতোষ বিশ্বাস বাড়ির নং : এন0125 বয়স : 21 লিঙ্গ : পুরুষ	UJM2797702 ফটো উপলব্ধ
43 নাম : সুপ্রিয় বিশ্বাস পিতার নাম: অনুপম বিশ্বাস বাড়ির নং : এন0112 বয়স : 22 লিঙ্গ : পুরুষ	UJM2797785 ফটো উপলব্ধ	44 নাম : জয়শ্রী বিশ্বাস স্বামীর নাম: রনজিৎ বিশ্বাস বাড়ির নং : n0113 বয়স : 51 লিঙ্গ : মহিলা	UJM2100220 ফটো উপলব্ধ	45 নাম : সুনিতা বিশ্বাস স্বামীর নাম: ভাস্কর বিশ্বাস বাড়ির নং : এন0074 বয়স : 22 লিঙ্গ : মহিলা	UJM2797769 ফটো উপলব্ধ
46 নাম : সুমনা বিশ্বাস স্বামীর নাম: প্রলয় কুমার বিশ্বাস বাড়ির নং : এন0143 বয়স : 25 লিঙ্গ : মহিলা	UJM2014439 ফটো উপলব্ধ	47 নাম : সনজিত বিশ্বাস পিতার নাম: আনন্দমোহন বিশ্বাস বাড়ির নং : n0113 বয়স : 55 লিঙ্গ : পুরুষ	WB/10/061/267036 ফটো উপলব্ধ	48 নাম : পিন্টু বিশ্বাস পিতার নাম: লালু বিশ্বাস বাড়ির নং : এন0114 বয়স : 21 লিঙ্গ : পুরুষ	UJM2797678 ফটো উপলব্ধ
49 নাম : শ্রেয়া বিশ্বাস পিতার নাম: সনৎ বিশ্বাস বাড়ির নং : এন0097 বয়স : 21 লিঙ্গ : মহিলা	UJM2797835 ফটো উপলব্ধ	50 নাম : অঙ্কিতা বিশ্বাস পিতার নাম: অভিজিত বিশ্বাস বাড়ির নং : এন0101 বয়স : 21 লিঙ্গ : মহিলা	UJM2797884 ফটো উপলব্ধ	51 নাম : পায়েল বিশ্বাস স্বামীর নাম: প্রনয় কুমার বিশ্বাস বাড়ির নং : এন0143 বয়স : 24 লিঙ্গ : মহিলা	WPL2312197 ফটো উপলব্ধ
52 নাম : জগদীশ বিশ্বাস পিতার নাম: গোপাল বিশ্বাস বাড়ির নং : n0042 বয়স : 70 লিঙ্গ : পুরুষ	UJM2687374 ফটো উপলব্ধ	53 নাম : অমৃত বিশ্বাস পিতার নাম: অমরেন্দ্রনাথ বিশ্বাস বাড়ির নং : n0163 বয়স : 36 লিঙ্গ : পুরুষ	UJM1877109 ফটো উপলব্ধ	54 নাম : সুনীতা বিশ্বাস স্বামীর নাম: বিশ্বজিৎ বিশ্বাস বাড়ির নং : এন0068 বয়স : 26 লিঙ্গ : মহিলা	ZUY1950583 ফটো উপলব্ধ
55 নাম : কুমকুম বিশ্বাস স্বামীর নাম: নিরুপম বিশ্বাস বাড়ির নং : n0112 বয়স : 41 লিঙ্গ : মহিলা	UJM0817361 ফটো উপলব্ধ	56 নাম : নিরুপম বিশ্বাস পিতার নাম: রতন কুমার বিশ্বাস বাড়ির নং : n0112 বয়স : 44 লিঙ্গ : পুরুষ	GNN2096683 ফটো উপলব্ধ	57 নাম : শিশির বিশ্বাস পিতার নাম: বিপদ ভঞ্জন বিশ্বাস বাড়ির নং : n0044 বয়স : 77 লিঙ্গ : পুরুষ	UJM2837573 ফটো উপলব্ধ
58 নাম : তিলকা বিশ্বাস স্বামীর নাম: শিশির বিশ্বাস বাড়ির নং : n0044 বয়স : 71 লিঙ্গ : মহিলা	UJM2100675 ফটো উপলব্ধ	59 নাম : প্রভাত বিশ্বাস পিতার নাম: ঋষিপদ বিশ্বাস বাড়ির নং : n0068 বয়স : 69 লিঙ্গ : পুরুষ	UJM2838555 ফটো উপলব্ধ	60 নাম : পঙ্কজ বিশ্বাস পিতার নাম: ত্রিভঙ্গ বিশ্বাস বাড়ির নং : n0125 বয়স : 55 লিঙ্গ : পুরুষ	UJM2602050 ফটো উপলব্ধ

61 নাম : মালতী বিশ্বাস স্বামীর নাম: পঙ্কজ বিশ্বাস বাড়ির নং : n0125 বয়স : 50 লিঙ্গ : মহিলা	GNN2096733 ফটো উপলব্ধ	62 নাম : শুভ বিশ্বাস পিতার নাম: মনোজ বিশ্বাস বাড়ির নং : n0141 বয়স : 39 লিঙ্গ : পুরুষ	GNN2555019 ফটো উপলব্ধ	63 নাম : মৌসুমী বিশ্বাস স্বামীর নাম: শুভ বিশ্বাস বাড়ির নং : n0141 বয়স : 31 লিঙ্গ : মহিলা	UJM1658400 ফটো উপলব্ধ
64 নাম : সৌমিত্র বিশ্বাস পিতার নাম: মনোজ কুমার বিশ্বাস বাড়ির নং : n0141 বয়স : 30 লিঙ্গ : পুরুষ	UJM1658277 ফটো উপলব্ধ	65 নাম : বিজলী বিশ্বাস স্বামীর নাম: দিনোজকুমার বিশ্বাস বাড়ির নং : n0142 বয়স : 61 লিঙ্গ : মহিলা	WB/10/061/267187 ফটো উপলব্ধ	66 নাম : কালু বিশ্বাস মায়ের নাম: বিজলী বিশ্বাস বাড়ির নং : n0142 বয়স : 42 লিঙ্গ : পুরুষ	GNN2554921 ফটো উপলব্ধ
67 নাম : অসিমা বিশ্বাস স্বামীর নাম: কালু বিশ্বাস বাড়ির নং : n0142 বয়স : 38 লিঙ্গ : মহিলা	UJM1137348 ফটো উপলব্ধ	68 নাম : দীপঙ্কর বিশ্বাস মায়ের নাম: বিজলী বিশ্বাস বাড়ির নং : n0142 বয়স : 50 লিঙ্গ : পুরুষ	GNN2554947 ফটো উপলব্ধ	69 নাম : লতিকা বিশ্বাস স্বামীর নাম: দীপঙ্কর বিশ্বাস বাড়ির নং : n0142 বয়স : 40 লিঙ্গ : মহিলা	GNN2554939 ফটো উপলব্ধ
70 নাম : পুলোমা বিশ্বাস স্বামীর নাম: পীযুষ কান্তি বিশ্বাস বাড়ির নং : n0143 বয়স : 67 লিঙ্গ : মহিলা	WB/10/061/267206 ফটো উপলব্ধ	71 নাম : প্রীতি বিশ্বাস পিতার নাম: পীযুষকান্তি বিশ্বাস বাড়ির নং : n0143 বয়স : 39 লিঙ্গ : মহিলা	GNN2554970 ফটো উপলব্ধ	72 নাম : প্রনয় কুমার বিশ্বাস পিতার নাম: প্রসূন কান্তি বিশ্বাস বাড়ির নং : n0143 বয়স : 32 লিঙ্গ : পুরুষ	UJM1414937 ফটো উপলব্ধ
73 নাম : সান্তনা বিশ্বাস স্বামীর নাম: হলধর বিশ্বাস বাড়ির নং : n0146 বয়স : 59 লিঙ্গ : মহিলা	WB/10/061/267136 ফটো উপলব্ধ	74 নাম : রেখারানী বিশ্বাস স্বামীর নাম: সুনীলকুমার বিশ্বাস বাড়ির নং : n0147 বয়স : 77 লিঙ্গ : মহিলা	WB/10/061/267200 ফটো উপলব্ধ	75 নাম : নীতিশ বিশ্বাস পিতার নাম: সুনীলকুমার বিশ্বাস বাড়ির নং : n0147 বয়স : 57 লিঙ্গ : পুরুষ	WB/10/061/267201 ফটো উপলব্ধ
76 নাম : নমিতা বিশ্বাস স্বামীর নাম: নীতিশ বিশ্বাস বাড়ির নং : n0147 বয়স : 52 লিঙ্গ : মহিলা	WB/10/061/267202 ফটো উপলব্ধ	77 নাম : রাখী সাহা স্বামীর নাম: নলিনী সাহা বাড়ির নং : n0147 বয়স : 56 লিঙ্গ : মহিলা	GNN2096808 ফটো উপলব্ধ	78 নাম : নিমেষ সাহা পিতার নাম: নলিনী সাহা বাড়ির নং : n0147 বয়স : 39 লিঙ্গ : পুরুষ	GNN2554962 ফটো উপলব্ধ
79 নাম : মৌসুমী বিশ্বাস স্বামীর নাম: সঞ্জম বিশ্বাস বাড়ির নং : এন0051 বয়স : 25 লিঙ্গ : মহিলা	UJM2015113 ফটো উপলব্ধ	80 নাম : প্রহ্লাদ বিশ্বাস পিতার নাম: অজিত বিশ্বাস বাড়ির নং : এন0079 বয়স : 25 লিঙ্গ : পুরুষ	UJM2015303 ফটো উপলব্ধ	81 নাম : সঞ্চিতা বিশ্বাস পিতার নাম: উত্তম বিশ্বাস বাড়ির নং : এন0069 বয়স : 29 লিঙ্গ : মহিলা	UJM2015238 ফটো উপলব্ধ
82 নাম : সঙ্গীতা বিশ্বাস পিতার নাম: হরি বিশ্বাস বাড়ির নং : এন0049 বয়স : 26 লিঙ্গ : মহিলা	UJM2015253 ফটো উপলব্ধ	83 নাম : অভিজিৎ বিশ্বাস পিতার নাম: তাপস বিশ্বাস বাড়ির নং : এন0043 বয়স : 25 লিঙ্গ : পুরুষ	UJM2015287 ফটো উপলব্ধ	84 নাম : দিপস্বিতা বিশ্বাস পিতার নাম: দিলীপ বিশ্বাস বাড়ির নং : এন0097 বয়স : 26 লিঙ্গ : মহিলা	UJM2015618 ফটো উপলব্ধ
85 নাম : সাখী বিশ্বাস স্বামীর নাম: বাবন বিশ্বাস বাড়ির নং : এন0075 বয়স : 27 লিঙ্গ : মহিলা	UJM2015626 ফটো উপলব্ধ	86 নাম : জয়ন্ত বিশ্বাস পিতার নাম: জিতেন্দ্রনাথ বিশ্বাস বাড়ির নং : n0100 বয়স : 38 লিঙ্গ : পুরুষ	GNN2711638 ফটো উপলব্ধ	87 নাম : প্রসূনকান্তি বিশ্বাস পিতার নাম: বৃন্দাবন চন্দ্র বিশ্বাস বাড়ির নং : n0143 বয়স : 60 লিঙ্গ : পুরুষ	GNN2096832 ফটো উপলব্ধ
88 নাম : বুদ্ধদেব বিশ্বাস পিতার নাম: নবকুমার বিশ্বাস বাড়ির নং : 0071 বয়স : 27 লিঙ্গ : পুরুষ	UJM1925965 ফটো উপলব্ধ	89 নাম : উন্নতি বিশ্বাস স্বামীর নাম: বিমান বিশ্বাস বাড়ির নং : n0073 বয়স : 30 লিঙ্গ : মহিলা	UJM1811561 ফটো উপলব্ধ	90 নাম : কেকা সরকার বিশ্বাস স্বামীর নাম: অশোক কুমার বিশ্বাস বাড়ির নং : n0119 বয়স : 61 লিঙ্গ : মহিলা	UJM2100014 ফটো উপলব্ধ

91 নাম : রাজু বিশ্বাস পিতার নাম: মনতোষ বিশ্বাস বাড়ির নং : এন00125 বয়স : 23 লিঙ্গ : পুরুষ	UJM2621910 ফটো উপলব্ধ	92 নাম : চম্পা বিশ্বাস স্বামীর নাম: রাজকুমার বিশ্বাস বাড়ির নং : n00699 লিঙ্গ : মহিলা	GNN2270064 ফটো উপলব্ধ	93 নাম : কারিকা বিশ্বাস পিতার নাম: রুণজীত বিশ্বাস বাড়ির নং : নীল বয়স : 22 লিঙ্গ : মহিলা	UJM2727766 ফটো উপলব্ধ
94 নাম : প্রিয়ঙ্কা বিশ্বাস স্বামীর নাম: পরিতোষ বিশ্বাস বাড়ির নং : নীল বয়স : 31 লিঙ্গ : মহিলা	UJM2727782 ফটো উপলব্ধ	95 নাম : কেয়া বিশ্বাস পিতার নাম: দীপংকর বিশ্বাস বাড়ির নং : এন0142 বয়স : 22 লিঙ্গ : মহিলা	UJM2727816 ফটো উপলব্ধ	96 নাম : পয়েল বিশ্বাস স্বামীর নাম: অনূপ বিশ্বাস বাড়ির নং : এন0056 বয়স : 22 লিঙ্গ : মহিলা	UJM2727931 ফটো উপলব্ধ
97 নাম : বিউটি বিশ্বাস স্বামীর নাম: সমল বিশ্বাস বাড়ির নং : 74 বয়স : 22 লিঙ্গ : মহিলা	UJM2765030 ফটো উপলব্ধ	98 নাম : লালচাদ বিশ্বাস পিতার নাম: জগদীশ বিশ্বাস বাড়ির নং : n0042 বয়স : 36 লিঙ্গ : পুরুষ	UJM1137314 ফটো উপলব্ধ	99 নাম : রাজেশ্বরী বিশ্বাস স্বামীর নাম: অনূপ বিশ্বাস বাড়ির নং : এন0043 বয়স : 26 লিঙ্গ : মহিলা	UJM2727907 ফটো উপলব্ধ
100 নাম : অর্পিতা বিশ্বাস স্বামীর নাম: কৃষ্ণ বিশ্বাস বাড়ির নং : এন0058 বয়স : 27 লিঙ্গ : মহিলা	UJM2015345 ফটো উপলব্ধ	101 নাম : জ্যোৎস্না বিশ্বাস স্বামীর নাম: বুদ্ধদেব বিশ্বাস বাড়ির নং : n0042 বয়স : 48 লিঙ্গ : মহিলা	GNN2096725 ফটো উপলব্ধ	102 নাম : বুদ্ধদেব বিশ্বাস পিতার নাম: জগদীশ বিশ্বাস বাড়ির নং : n0042 বয়স : 50 লিঙ্গ : পুরুষ	UJM2099984 ফটো উপলব্ধ
103 নাম : লিপিকা বিশ্বাস স্বামীর নাম: সুজিত বিশ্বাস বাড়ির নং : n0032 বয়স : 34 লিঙ্গ : মহিলা	UJM1237890 ফটো উপলব্ধ	104 নাম : অপসরী বিশ্বাস স্বামীর নাম: পরিতোষ বিশ্বাস বাড়ির নং : n0023 বয়স : 35 লিঙ্গ : মহিলা	UJM1237825 ফটো উপলব্ধ	105 নাম : সবিতা বিশ্বাস স্বামীর নাম: মহীতোষ বিশ্বাস বাড়ির নং : n0021 বয়স : 51 লিঙ্গ : মহিলা	GNN2554806 ফটো উপলব্ধ
106 নাম : রেনুকা বিশ্বাস স্বামীর নাম: গৌতম বিশ্বাস বাড়ির নং : n0071 বয়স : 29 লিঙ্গ : মহিলা	UJM1811629 ফটো উপলব্ধ	107 নাম : মমতা বিশ্বাস স্বামীর নাম: অমিত বিশ্বাস বাড়ির নং : n0014 বয়স : 28 লিঙ্গ : মহিলা	UJM1811611 ফটো উপলব্ধ	108 নাম : প্রণব বিশ্বাস পিতার নাম: লক্ষ্মী নারায়ণ বিশ্বাস বাড়ির নং : এন0131 বয়স : 35 লিঙ্গ : পুরুষ	UJM2015543 ফটো উপলব্ধ
109 নাম : ডলি বিশ্বাস স্বামীর নাম: বঙ্কিমচন্দ্র বিশ্বাস বাড়ির নং : n0126 বয়স : 68 লিঙ্গ : মহিলা	WB/10/061/267139 ফটো উপলব্ধ	110 নাম : মিতা বিশ্বাস স্বামীর নাম: প্রনব বিশ্বাস বাড়ির নং : 0131 বয়স : 33 লিঙ্গ : মহিলা	UJM1925932 ফটো উপলব্ধ	111 নাম : রনি মণ্ডল বিশ্বাস স্বামীর নাম: নারায়ণ বিশ্বাস বাড়ির নং : n0162 বয়স : 30 লিঙ্গ : মহিলা	UJM1877091 ফটো উপলব্ধ
112 নাম : সর্বাঞ্জিৎ বিশ্বাস পিতার নাম: সরোজ বিশ্বাস বাড়ির নং : n0156 বয়স : 28 লিঙ্গ : পুরুষ	UJM1877034 ফটো উপলব্ধ	113 নাম : সুব্রত বিশ্বাস পিতার নাম: সাগর বিশ্বাস বাড়ির নং : n0153 বয়স : 27 লিঙ্গ : পুরুষ	UJM1877000 ফটো উপলব্ধ	114 নাম : শঙ্কর বিশ্বাস পিতার নাম: শুধাংশু বিশ্বাস বাড়ির নং : n0129 বয়স : 63 লিঙ্গ : পুরুষ	UJM1835370 ফটো উপলব্ধ
115 নাম : প্রলয় কুমার বিশ্বাস পিতার নাম: প্রসন্ন কান্তি বিশ্বাস বাড়ির নং : n0143 বয়স : 28 লিঙ্গ : পুরুষ	UJM1811652 ফটো উপলব্ধ	116 নাম : বর্নালী বিশ্বাস স্বামীর নাম: অভিজিত বিশ্বাস বাড়ির নং : n0101 বয়স : 43 লিঙ্গ : মহিলা	GNN2554830 ফটো উপলব্ধ	117 নাম : প্রসেনজিত বিশ্বাস পিতার নাম: সনাতন বিশ্বাস বাড়ির নং : n0101 বয়স : 46 লিঙ্গ : পুরুষ	GNN2096709 ফটো উপলব্ধ
118 নাম : অভিজিত বিশ্বাস পিতার নাম: সনাতন বিশ্বাস বাড়ির নং : n0101 বয়স : 49 লিঙ্গ : পুরুষ	WB/10/061/267032 ফটো উপলব্ধ	119 নাম : সুজিত বিশ্বাস পিতার নাম: সনাতন বিশ্বাস বাড়ির নং : n0101 বয়স : 48 লিঙ্গ : পুরুষ	UJM2912780 ফটো উপলব্ধ	120 নাম : সনাতন বিশ্বাস পিতার নাম: কমলাকান্ত বিশ্বাস বাড়ির নং : n0101 বয়স : 70 লিঙ্গ : পুরুষ	WB/10/061/267027 ফটো উপলব্ধ

121 নাম : সুপর্ণা বিশ্বাস স্বামীর নাম : জহরলাল বিশ্বাস বাড়ির নং : n0100 বয়স : 31 লিঙ্গ : মহিলা	UJM1732759 ফটো উপলব্ধ	122 নাম : জহরলাল বিশ্বাস পিতার নাম : জিতেন্দ্রনাথ বিশ্বাস বাড়ির নং : n0100 বয়স : 41 লিঙ্গ : পুরুষ	GNN2629228 ফটো উপলব্ধ	123 নাম : মমতারানী বিশ্বাস স্বামীর নাম : জিতেন্দ্রনাথ বিশ্বাস বাড়ির নং : n0100 বয়স : 61 লিঙ্গ : মহিলা	WB/10/061/267038 ফটো উপলব্ধ
124 নাম : পার্বতী বিশ্বাস স্বামীর নাম : সনত বিশ্বাস বাড়ির নং : n0097 বয়স : 40 লিঙ্গ : মহিলা	GNN2372506 ফটো উপলব্ধ	125 নাম : নিয়তী বিশ্বাস স্বামীর নাম : অমরেন্দ্র নাথ বিশ্বাস বাড়ির নং : n0097 বয়স : 60 লিঙ্গ : মহিলা	UJM2904811 ফটো উপলব্ধ	126 নাম : সনতকুমার বিশ্বাস পিতার নাম : খগেন্দ্রনাথ বিশ্বাস বাড়ির নং : n0097 বয়স : 54 লিঙ্গ : পুরুষ	WB/10/061/267090 ফটো উপলব্ধ
127 নাম : বেলা বিশ্বাস স্বামীর নাম : বিবেকানন্দ বিশ্বাস বাড়ির নং : n0097 বয়স : 50 লিঙ্গ : মহিলা	UJM0817015 ফটো উপলব্ধ	128 নাম : বিবেকানন্দ বিশ্বাস পিতার নাম : খগেন্দ্রনাথ বিশ্বাস বাড়ির নং : n0097 বয়স : 56 লিঙ্গ : পুরুষ	UJM2100790 ফটো উপলব্ধ	129 নাম : বিভাষ বিশ্বাস পিতার নাম : জিতেন বিশ্বাস বাড়ির নং : n0043 বয়স : 39 লিঙ্গ : পুরুষ	UJM1137397 ফটো উপলব্ধ
130 নাম : প্রার্থনা বিশ্বাস স্বামীর নাম : বিকাশ বিশ্বাস বাড়ির নং : n0043 বয়স : 41 লিঙ্গ : মহিলা	UJM0817635 ফটো উপলব্ধ	131 নাম : বিকাশ বিশ্বাস পিতার নাম : জীতেন বিশ্বাস বাড়ির নং : n0043 বয়স : 42 লিঙ্গ : পুরুষ	GNN2554905 ফটো উপলব্ধ	132 নাম : তাপসী বিশ্বাস স্বামীর নাম : লক্ষী বিশ্বাস বাড়ির নং : n0043 বয়স : 49 লিঙ্গ : মহিলা	UJM1238153 ফটো উপলব্ধ
Q 133 নাম : লক্ষী বিশ্বাস পিতার নাম : দুলাল বিশ্বাস বাড়ির নং : বয়স : 53 লিঙ্গ : পুরুষ	UJM1530849 ফটো উপলব্ধ	134 নাম : কনিকা বিশ্বাস স্বামীর নাম : তাপস বিশ্বাস বাড়ির নং : n0043 বয়স : 50 লিঙ্গ : মহিলা	UJM2728269 ফটো উপলব্ধ	135 নাম : তাপস বিশ্বাস পিতার নাম : জিতেন বিশ্বাস বাড়ির নং : n0043 বয়স : 50 লিঙ্গ : পুরুষ	UJM2728327 ফটো উপলব্ধ
136 নাম : অঞ্জলী বিশ্বাস স্বামীর নাম : জিতেন্দ্রনাথ বিশ্বাস বাড়ির নং : n0043 বয়স : 67 লিঙ্গ : মহিলা	WB/10/061/267099 ফটো উপলব্ধ	137 নাম : জিতেন বিশ্বাস পিতার নাম : দুলাল বিশ্বাস বাড়ির নং : n0043 বয়স : 75 লিঙ্গ : পুরুষ	GNN2096758 ফটো উপলব্ধ	138 নাম : মামোনি বিশ্বাস স্বামীর নাম : লালচাঁদ বিশ্বাস বাড়ির নং : n0042 বয়স : 36 লিঙ্গ : মহিলা	UJM1414960 ফটো উপলব্ধ
139 নাম : অক্ষয় বিশ্বাস পিতার নাম : জগদীশ বিশ্বাস বাড়ির নং : n0042 বয়স : 38 লিঙ্গ : পুরুষ	UJM1137405 ফটো উপলব্ধ	140 নাম : অনিতা বিশ্বাস স্বামীর নাম : অসিত বিশ্বাস বাড়ির নং : n0097 বয়স : 45 লিঙ্গ : মহিলা	GNN2372175 ফটো উপলব্ধ	141 নাম : অসিত বিশ্বাস পিতার নাম : খগেন্দ্রনাথ বিশ্বাস বাড়ির নং : n0097 বয়স : 58 লিঙ্গ : পুরুষ	UJM2100808 ফটো উপলব্ধ
142 নাম : জয়ন্তী বিশ্বাস স্বামীর নাম : দিলীপ বিশ্বাস বাড়ির নং : n0097 বয়স : 50 লিঙ্গ : মহিলা	GNN2372480 ফটো উপলব্ধ	143 নাম : লক্ষ্মী বিশ্বাস স্বামীর নাম : অনুপম বিশ্বাস বাড়ির নং : n0101 বয়স : 40 লিঙ্গ : মহিলা	GNN2372514 ফটো উপলব্ধ	144 নাম : অনুপম বিশ্বাস পিতার নাম : রতন কুমার বিশ্বাস বাড়ির নং : n0112 বয়স : 46 লিঙ্গ : পুরুষ	GNN2096691 ফটো উপলব্ধ
145 নাম : রামপ্রসাদ বিশ্বাস পিতার নাম : হরি বিশ্বাস বাড়ির নং : N0049 বয়স : 25 লিঙ্গ : পুরুষ	UJM2412955 ফটো উপলব্ধ	146 নাম : প্রার্থনা প্রমানিক পিতার নাম : গনেশ প্রমানিক বাড়ির নং : N0048 বয়স : 27 লিঙ্গ : মহিলা	UJM1964634 ফটো উপলব্ধ	147 নাম : দিলীপ বিশ্বাস পিতার নাম : খগেন্দ্রনাথ বিশ্বাস বাড়ির নং : n0097 বয়স : 61 লিঙ্গ : পুরুষ	WB/10/061/267087 ফটো উপলব্ধ
148 নাম : অমরেন্দ্রনাথ বিশ্বাস পিতার নাম : খগেন্দ্রনাথ বিশ্বাস বাড়ির নং : n0097 বয়স : 68 লিঙ্গ : পুরুষ	WB/10/061/267085 ফটো উপলব্ধ	149 নাম : প্রিয়া বিশ্বাস স্বামীর নাম : সৌমিত্র বিশ্বাস বাড়ির নং : N0141 বয়স : 25 লিঙ্গ : মহিলা	UJM2438265 ফটো উপলব্ধ	150 নাম : নির্মল বিশ্বাস পিতার নাম : নিখিল কর বিশ্বাস বাড়ির নং : N0114 বয়স : 25 লিঙ্গ : পুরুষ	UJM2412658 ফটো উপলব্ধ



151 নাম : শিবনাথ বিশ্বাস পিতার নাম: বিকাশ বিশ্বাস বাড়ির নং : N0116 বয়স : 24 লিঙ্গ : পুরুষ	UJM2413193 ফটো উপলব্ধ	152 নাম : মানসী বিশ্বাস স্বামীর নাম: সর্বাঙ্গ বিশ্বাস বাড়ির নং : N0156 বয়স : 25 লিঙ্গ : মহিলা	UJM2436533 ফটো উপলব্ধ	153 নাম : বিপিন বিশ্বাস পিতার নাম: বিবেকানন্দ বিশ্বাস বাড়ির নং : N0097 বয়স : 24 লিঙ্গ : পুরুষ	UJM2412617 ফটো উপলব্ধ
154 নাম : সূচিত্রা বিশ্বাস স্বামীর নাম: সুবোধ বিশ্বাস বাড়ির নং : n0046 বয়স : 56 লিঙ্গ : মহিলা	UJM2100212 ফটো উপলব্ধ	155 নাম : অনিমা বিশ্বাস স্বামীর নাম: সাধীন বিশ্বাস বাড়ির নং : n0096 বয়স : 53 লিঙ্গ : মহিলা	UJM2100691 ফটো উপলব্ধ	156 নাম : চিত্রা বিশ্বাস স্বামীর নাম: সুজিত বিশ্বাস বাড়ির নং : n0114 বয়স : 43 লিঙ্গ : মহিলা	GNN2711687 ফটো উপলব্ধ
157 নাম : স্বাধীন বিশ্বাস পিতার নাম: অধীর বিশ্বাস বাড়ির নং : n0096 বয়স : 62 লিঙ্গ : পুরুষ	GNN1320977 ফটো উপলব্ধ	158 নাম : দিপালী বিশ্বাস স্বামীর নাম: পঙ্কজ বিশ্বাস বাড়ির নং : n0130 বয়স : 39 লিঙ্গ : মহিলা	GNN2711588 ফটো উপলব্ধ	159 নাম : প্রনব বিশ্বাস পিতার নাম: পরিমল বিশ্বাস বাড়ির নং : n0091 বয়স : 43 লিঙ্গ : পুরুষ	GNN2096816 ফটো উপলব্ধ
160 নাম : শ্যামানকালী বিশ্বাস স্বামীর নাম: পরিমল বিশ্বাস বাড়ির নং : n0091 বয়স : 65 লিঙ্গ : মহিলা	WB/10/061/267163 ফটো উপলব্ধ	161 নাম : সুবীর বিশ্বাস পিতার নাম: ভরত বিশ্বাস বাড়ির নং : এন0073 বয়স : 23 লিঙ্গ : পুরুষ	UJM2622322 ফটো উপলব্ধ	162 নাম : বিশুজিৎ বিশ্বাস পিতার নাম: প্রকাশ বিশ্বাস বাড়ির নং : এন0059 বয়স : 25 লিঙ্গ : পুরুষ	UJM2622272 ফটো উপলব্ধ
163 নাম : অস্তিমা বিশ্বাস পিতার নাম: অভিমন্যু বিশ্বাস বাড়ির নং : এন0130 বয়স : 23 লিঙ্গ : মহিলা	UJM2622181 ফটো উপলব্ধ	164 নাম : অঞ্জলী প্রামাণিক বিশ্বাস স্বামীর নাম: অক্ষয় বিশ্বাস বাড়ির নং : এন0110 বয়স : 23 লিঙ্গ : মহিলা	UJM2622207 ফটো উপলব্ধ	165 নাম : পরিমল বিশ্বাস পিতার নাম: পঞ্চানন বিশ্বাস বাড়ির নং : n0091 বয়স : 69 লিঙ্গ : পুরুষ	WB/10/061/267162 ফটো উপলব্ধ
166 নাম : পুষ্প বিশ্বাস স্বামীর নাম: অধীর বিশ্বাস বাড়ির নং : n0069 বয়স : 75 লিঙ্গ : মহিলা	UJM2592723 ফটো উপলব্ধ	167 নাম : নীলেশ সাহা পিতার নাম: নলিনী সাহা বাড়ির নং : n0147 বয়স : 34 লিঙ্গ : পুরুষ	UJM1332337 ফটো উপলব্ধ	168 নাম : রাজকুমার বিশ্বাস পিতার নাম: অধীর বিশ্বাস বাড়ির নং : n0069 বয়স : 56 লিঙ্গ : পুরুষ	UJM2626851 ফটো উপলব্ধ
169 নাম : পূজা বিশ্বাস পিতার নাম: রাজকুমার বিশ্বাস বাড়ির নং : এন0069 বয়স : 25 লিঙ্গ : মহিলা	UJM2015725 ফটো উপলব্ধ	170 নাম : মৌসুমী বিশ্বাস স্বামীর নাম: অক্ষয় বিশ্বাস বাড়ির নং : N0042 বয়স : 29 লিঙ্গ : মহিলা	UJM2436400 ফটো উপলব্ধ	171 নাম : চম্পা বিশ্বাস স্বামীর নাম: রহিতোশ বিশ্বাস বাড়ির নং : n0130 বয়স : 40 লিঙ্গ : মহিলা	GNN2372472 ফটো উপলব্ধ
172 নাম : অরুণ বিশ্বাস পিতার নাম: অমরেন্দ্র নাথ বিশ্বাস বাড়ির নং : n0097 বয়স : 32 লিঙ্গ : পুরুষ	UJM1414895 ফটো উপলব্ধ	173 নাম : নিকিতা বিশ্বাস স্বামীর নাম: অরুণ বিশ্বাস বাড়ির নং : n0097 বয়স : 28 লিঙ্গ : মহিলা	UJM1898808 ফটো উপলব্ধ	174 নাম : প্রিয়ান্বিতা বিশ্বাস পিতার নাম: অসিত বিশ্বাস বাড়ির নং : এন0097 বয়স : 22 লিঙ্গ : মহিলা	UJM2881340 ফটো উপলব্ধ
175 নাম : দেবব্রত বিশ্বাস পিতার নাম: দিলীপ বিশ্বাস বাড়ির নং : এন0097 বয়স : 20 লিঙ্গ : পুরুষ	UJM2850873 ফটো উপলব্ধ	176 নাম : উজ্জ্বলা বিশ্বাস স্বামীর নাম: জগদীশ বিশ্বাস বাড়ির নং : n0042 বয়স : 67 লিঙ্গ : মহিলা	UJM2689115 ফটো উপলব্ধ	177 নাম : অঞ্জলী বিশ্বাস স্বামীর নাম: সরোজ কুমার বিশ্বাস বাড়ির নং : n0081 বয়স : 46 লিঙ্গ : মহিলা	GNN2096592 ফটো উপলব্ধ
178 নাম : অধীরকুমার বিশ্বাস পিতার নাম: সতীশ বিশ্বাস বাড়ির নং : n0081 বয়স : 101 লিঙ্গ : পুরুষ	GNN1320654 ফটো উপলব্ধ	179 নাম : বিক্রম বিশ্বাস পিতার নাম: সরোজ বিশ্বাস বাড়ির নং : এন0081 বয়স : 23 লিঙ্গ : পুরুষ	UJM2881357 ফটো উপলব্ধ	180 নাম : সুমিত্রা বিশ্বাস স্বামীর নাম: অজিত বিশ্বাস বাড়ির নং : n0079 বয়স : 40 লিঙ্গ : মহিলা	GNN2554814 ফটো উপলব্ধ

181 নাম : অজিত বিশ্বাস পিতার নাম: অভিমন্যু বিশ্বাস বাড়ির নং : n0079 বয়স : 50 লিঙ্গ : পুরুষ ফটো উপলব্ধ	WB/10/061/267098	182 নাম : সম্বল বিশ্বাস পিতার নাম: দীপক বিশ্বাস বাড়ির নং : n0079 বয়স : 29 লিঙ্গ : পুরুষ ফটো উপলব্ধ	UJM1732726	183 নাম : বিষ্ণু বিশ্বাস পিতার নাম: প্রকাশ বিশ্বাস বাড়ির নং : n0059 বয়স : 29 লিঙ্গ : পুরুষ ফটো উপলব্ধ	UJM1811496
184 নাম : প্রশান্ত বিশ্বাস পিতার নাম: আনন্দ বিশ্বাস বাড়ির নং : n0056 বয়স : 58 লিঙ্গ : পুরুষ ফটো উপলব্ধ	WB/10/061/267061	185 নাম : অঞ্জলী বিশ্বাস স্বামীর নাম: আনন্দ বিশ্বাস বাড়ির নং : n0056 বয়স : 83 লিঙ্গ : মহিলা	WB/10/061/267060	186 নাম : সন্তোষ বিশ্বাস পিতার নাম: নিমাই বিশ্বাস বাড়ির নং : n0051 বয়স : 32 লিঙ্গ : পুরুষ ফটো উপলব্ধ	UJM1414945
187 নাম : রিস্না মন্ডল(বিশ্বাস) স্বামীর নাম: গৌতম বিশ্বাস বাড়ির নং : n0051 বয়স : 32 লিঙ্গ : মহিলা ফটো উপলব্ধ	UJM1415009	188 নাম : গৌতম বিশ্বাস পিতার নাম: নিমাই বিশ্বাস বাড়ির নং : n0051 বয়স : 37 লিঙ্গ : পুরুষ ফটো উপলব্ধ	GNN2711695	189 নাম : সুসমা বিশ্বাস স্বামীর নাম: নিমাইচন্দ্র বিশ্বাস বাড়ির নং : n0051 বয়স : 54 লিঙ্গ : মহিলা ফটো উপলব্ধ	WB/10/061/267058
190 নাম : পুতুল বিশ্বাস স্বামীর নাম: কিংকর বিশ্বাস বাড়ির নং : n0050 বয়স : 46 লিঙ্গ : মহিলা ফটো উপলব্ধ	GNN2372191	191 নাম : কিঙ্কর বিশ্বাস পিতার নাম: জিতেন্দ্র বিশ্বাস বাড়ির নং : n0050 বয়স : 53 লিঙ্গ : পুরুষ ফটো উপলব্ধ	WB/10/061/267055	192 নাম : শঙ্করী বিশ্বাস স্বামীর নাম: জিতেন্দ্র বিশ্বাস বাড়ির নং : n0050 বয়স : 71 লিঙ্গ : মহিলা ফটো উপলব্ধ	WB/10/061/267054
193 নাম : কল্পনা বিশ্বাস স্বামীর নাম: মনু বিশ্বাস বাড়ির নং : n0050 বয়স : 37 লিঙ্গ : মহিলা ফটো উপলব্ধ	GNN2789261	194 নাম : মনু বিশ্বাস পিতার নাম: জিতেন্দ্রনাথ বিশ্বাস বাড়ির নং : n0050 বয়স : 40 লিঙ্গ : পুরুষ ফটো উপলব্ধ	UJM0817288	195 নাম : জিতেন্দ্রনাথ বিশ্বাস পিতার নাম: স্বয়ম্বদ বিশ্বাস বাড়ির নং : n0050 বয়স : 79 লিঙ্গ : পুরুষ ফটো উপলব্ধ	WB/10/061/267053
196 নাম : সাধনা বিশ্বাস স্বামীর নাম: হরি বিশ্বাস বাড়ির নং : n0049 বয়স : 43 লিঙ্গ : মহিলা ফটো উপলব্ধ	UJM0818088	197 নাম : হরি বিশ্বাস পিতার নাম: পতিত বিশ্বাস বাড়ির নং : n0049 বয়স : 52 লিঙ্গ : পুরুষ ফটো উপলব্ধ	GNN2372233	198 নাম : বিশ্বজিৎ বিশ্বাস পিতার নাম: কডি বিশ্বাস বাড়ির নং : n0048 বয়স : 32 লিঙ্গ : পুরুষ ফটো উপলব্ধ	UJM1658301
199 নাম : অনিমা বিশ্বাস স্বামীর নাম: কডি বিশ্বাস বাড়ির নং : n0048 বয়স : 53 লিঙ্গ : মহিলা ফটো উপলব্ধ	GNN2096667	200 নাম : আরতি বিশ্বাস স্বামীর নাম: পতিত বিশ্বাস বাড়ির নং : n0047 বয়স : 75 লিঙ্গ : মহিলা ফটো উপলব্ধ	WB/10/061/267081	201 নাম : সুদীপ বিশ্বাস পিতার নাম: সুবোধ বিশ্বাস বাড়ির নং : n0046 বয়স : 29 লিঙ্গ : পুরুষ ফটো উপলব্ধ	UJM1732684
202 নাম : সুবোধ বিশ্বাস পিতার নাম: ভঞ্জন বিশ্বাস বাড়ির নং : n0046 বয়স : 62 লিঙ্গ : পুরুষ ফটো উপলব্ধ	UJM2100204	203 নাম : শিখা বিশ্বাস স্বামীর নাম: সাগর বিশ্বাস বাড়ির নং : n0045 বয়স : 50 লিঙ্গ : মহিলা ফটো উপলব্ধ	UJM2100162	204 নাম : সাগর বিশ্বাস পিতার নাম: বিনয় বিশ্বাস বাড়ির নং : n0045 বয়স : 56 লিঙ্গ : পুরুষ ফটো উপলব্ধ	UJM2100147
205 নাম : ইন্দ্র জিত বিশ্বাস পিতার নাম: স্বাধন বিশ্বাস বাড়ির নং : n0078 বয়স : 37 লিঙ্গ : পুরুষ ফটো উপলব্ধ	UJM0817460	206 নাম : সাধন বিশ্বাস পিতার নাম: গোপাল বিশ্বাস বাড়ির নং : n0078 বয়স : 65 লিঙ্গ : পুরুষ ফটো উপলব্ধ	UJM2728400	207 নাম : বাবন বিশ্বাস পিতার নাম: নিধীর বিশ্বাস বাড়ির নং : n0075 বয়স : 31 লিঙ্গ : পুরুষ ফটো উপলব্ধ	UJM1658269
208 নাম : মলবিকা বিশ্বাস স্বামীর নাম: নিধিরাম বিশ্বাস বাড়ির নং : n0075 বয়স : 50 লিঙ্গ : মহিলা ফটো উপলব্ধ	UJM2100832	209 নাম : ভাস্কর বিশ্বাস পিতার নাম: ভীমচন্দ্র বিশ্বাস বাড়ির নং : n0074 বয়স : 29 লিঙ্গ : পুরুষ ফটো উপলব্ধ	UJM1732700	210 নাম : মালতি বিশ্বাস স্বামীর নাম: ভীম বিশ্বাস বাড়ির নং : n0074 বয়স : 50 লিঙ্গ : মহিলা ফটো উপলব্ধ	UJM2100196

211 নাম : ভীম বিশ্বাস পিতার নাম: ভক্তি বিশ্বাস বাড়ির নং : n0074 বয়স : 55 লিঙ্গ : পুরুষ	UJM2100188 ফটো উপলব্ধ	212 নাম : মামনি বিশ্বাস স্বামীর নাম: তরনী বিশ্বাস বাড়ির নং : n0073 বয়স : 33 লিঙ্গ : মহিলা	UJM1414994 ফটো উপলব্ধ	213 নাম : বিমান বিশ্বাস পিতার নাম: ভরত বিশ্বাস বাড়ির নং : n0073 বয়স : 32 লিঙ্গ : পুরুষ	UJM1658285 ফটো উপলব্ধ
214 নাম : শুভঙ্কর বিশ্বাস পিতার নাম: ভরত বিশ্বাস বাড়ির নং : n0073 বয়স : 33 লিঙ্গ : পুরুষ	UJM1332386 ফটো উপলব্ধ	215 নাম : অনিমা বিশ্বাস স্বামীর নাম: ভরত বিশ্বাস বাড়ির নং : n0073 বয়স : 54 লিঙ্গ : মহিলা	WB/10/061/267125 ফটো উপলব্ধ	216 নাম : ভরত বিশ্বাস পিতার নাম: ভক্তি বিশ্বাস বাড়ির নং : n0073 বয়স : 63 লিঙ্গ : পুরুষ	WB/10/061/267379 ফটো উপলব্ধ
217 নাম : শঙ্করী বিশ্বাস স্বামীর নাম: বিজয় বিশ্বাস বাড়ির নং : n0072 বয়স : 70 লিঙ্গ : মহিলা	UJM2763456 ফটো উপলব্ধ	218 নাম : চম্পা বিশ্বাস স্বামীর নাম: ভীষ্মদেব বিশ্বাস বাড়ির নং : n0071 বয়স : 38 লিঙ্গ : মহিলা	GNN2789279 ফটো উপলব্ধ	219 নাম : র্না বিশ্বাস স্বামীর নাম: কুশদেব বিশ্বাস বাড়ির নং : n0071 বয়স : 41 লিঙ্গ : মহিলা	GNN2711653 ফটো উপলব্ধ
220 নাম : গৌতম বিশ্বাস পিতার নাম: জীবন বিশ্বাস বাড়ির নং : n0071 বয়স : 40 লিঙ্গ : পুরুষ	UJM0817437 ফটো উপলব্ধ	221 নাম : কল্যাণী বিশ্বাস স্বামীর নাম: নবকুমার বিশ্বাস বাড়ির নং : n0071 বয়স : 49 লিঙ্গ : মহিলা	GNN2096766 ফটো উপলব্ধ	222 নাম : নবকুমার বিশ্বাস পিতার নাম: জীবন বিশ্বাস বাড়ির নং : n0071 বয়স : 51 লিঙ্গ : পুরুষ	WB/10/061/267128 ফটো উপলব্ধ
223 নাম : আরতী বিশ্বাস স্বামীর নাম: জীবন বিশ্বাস বাড়ির নং : n0071 বয়স : 65 লিঙ্গ : মহিলা	WB/10/061/267127 ফটো উপলব্ধ	224 নাম : নারদ বিশ্বাস পিতার নাম: শৈলেন বিশ্বাস বাড়ির নং : n0070 বয়স : 33 লিঙ্গ : পুরুষ	UJM1658319 ফটো উপলব্ধ	225 নাম : সম্পা মণ্ডল(বিশ্বাস) স্বামীর নাম: লালন বিশ্বাস বাড়ির নং : n0070 বয়স : 33 লিঙ্গ : মহিলা	UJM1658426 ফটো উপলব্ধ
226 নাম : লালন বিশ্বাস পিতার নাম: শৈলেন বিশ্বাস বাড়ির নং : n0070 বয়স : 39 লিঙ্গ : পুরুষ	GNN2554996 ফটো উপলব্ধ	227 নাম : চন্দনা বিশ্বাস স্বামীর নাম: রতন বিশ্বাস বাড়ির নং : n0070 বয়স : 37 লিঙ্গ : মহিলা	UJM0818211 ফটো উপলব্ধ	228 নাম : রতন বিশ্বাস পিতার নাম: শৈলেন বিশ্বাস বাড়ির নং : n0070 বয়স : 42 লিঙ্গ : পুরুষ	GNN2555001 ফটো উপলব্ধ
229 নাম : পারুল বিশ্বাস স্বামীর নাম: শৈলেন বিশ্বাস বাড়ির নং : n0070 বয়স : 72 লিঙ্গ : মহিলা	WB/10/061/267113 ফটো উপলব্ধ	230 নাম : সুলতা বিশ্বাস পিতার নাম: উত্তম কুমার বিশ্বাস বাড়ির নং : n0069 বয়স : 34 লিঙ্গ : মহিলা	UJM1658442 ফটো উপলব্ধ	231 নাম : সূচিত্রা বিশ্বাস স্বামীর নাম: উত্তম বিশ্বাস বাড়ির নং : n0069 বয়স : 50 লিঙ্গ : মহিলা	WB/10/061/267121 ফটো উপলব্ধ
232 নাম : উত্তম বিশ্বাস পিতার নাম: অধীর বিশ্বাস বাড়ির নং : n0069 বয়স : 54 লিঙ্গ : পুরুষ	WB/10/061/267120 ফটো উপলব্ধ	233 নাম : মায়ারানী বিশ্বাস স্বামীর নাম: নিমাই বিশ্বাস বাড়ির নং : এন 0069 বয়স : 50 লিঙ্গ : মহিলা	UJM2908333 ফটো উপলব্ধ	234 নাম : নিমাই বিশ্বাস পিতার নাম: অধীর বিশ্বাস বাড়ির নং : n0069 বয়স : 57 লিঙ্গ : পুরুষ	WB/10/061/267118 ফটো উপলব্ধ
235 নাম : গোপিনাথ বিশ্বাস পিতার নাম: রাজকুমার বিশ্বাস বাড়ির নং : এন0069 বয়স : 22 লিঙ্গ : পুরুষ	UJM2881365 ফটো উপলব্ধ	236 নাম : বিশ্বজিৎ বিশ্বাস পিতার নাম: প্রভাত বিশ্বাস বাড়ির নং : n0068 বয়স : 31 লিঙ্গ : পুরুষ	UJM1658376 ফটো উপলব্ধ	237 নাম : শঙ্করী বিশ্বাস স্বামীর নাম: প্রভাত বিশ্বাস বাড়ির নং : n0068 বয়স : 55 লিঙ্গ : মহিলা	WB/10/061/267161 ফটো উপলব্ধ
238 নাম : চিত্তারানী বিশ্বাস স্বামীর নাম: প্রকাশ বিশ্বাস বাড়ির নং : n0059 বয়স : 50 লিঙ্গ : মহিলা	WB/10/061/267052 ফটো উপলব্ধ	239 নাম : প্রকাশ বিশ্বাস পিতার নাম: ধর্মদাস বিশ্বাস বাড়ির নং : n0059 বয়স : 55 লিঙ্গ : পুরুষ	WB/10/061/267051 ফটো উপলব্ধ	240 নাম : কৃষ্ণ বিশ্বাস পিতার নাম: রবীন্দ্রনাথ বিশ্বাস বাড়ির নং : n0058 বয়স : 31 লিঙ্গ : পুরুষ	UJM1658236 ফটো উপলব্ধ

<p>Q 241</p> <p>নাম : তাপসী বিশ্বাস স্বামীর নাম: বিকাশ বিশ্বাস বাড়ির নং : বয়স : 38 লিঙ্গ : মহিলা</p> <p>GNN2714004</p> <p>ফটো উপলব্ধ</p>	<p>242</p> <p>নাম : বিকাশ বিশ্বাস পিতার নাম: আনন্দ বিশ্বাস বাড়ির নং : n0056 বয়স : 41 লিঙ্গ : পুরুষ</p> <p>GNN2711604</p> <p>ফটো উপলব্ধ</p>	<p>243</p> <p>নাম : পার্বতী বিশ্বাস স্বামীর নাম: উত্তম বিশ্বাস বাড়ির নং : n0056 বয়স : 52 লিঙ্গ : মহিলা</p> <p>WB/10/061/267064</p> <p>ফটো উপলব্ধ</p>
<p>244</p> <p>নাম : উত্তম বিশ্বাস পিতার নাম: আনন্দ বিশ্বাস বাড়ির নং : n0056 বয়স : 56 লিঙ্গ : পুরুষ</p> <p>WB/10/061/267063</p> <p>ফটো উপলব্ধ</p>	<p>245</p> <p>নাম : অনুপ বিশ্বাস পিতার নাম: প্রশান্ত বিশ্বাস বাড়ির নং : n0056 বয়স : 31 লিঙ্গ : পুরুষ</p> <p>UJM1530864</p> <p>ফটো উপলব্ধ</p>	<p>246</p> <p>নাম : নারায়ণ বিশ্বাস পিতার নাম: প্রশান্ত বিশ্বাস বাড়ির নং : n0056 বয়স : 36 লিঙ্গ : পুরুষ</p> <p>UJM1137371</p> <p>ফটো উপলব্ধ</p>
<p>247</p> <p>নাম : কানন বিশ্বাস স্বামীর নাম: মনোজ বিশ্বাস বাড়ির নং : n0141 বয়স : 63 লিঙ্গ : মহিলা</p> <p>WB/10/061/267189</p> <p>ফটো উপলব্ধ</p>	<p>248</p> <p>নাম : মনোজকুমার বিশ্বাস পিতার নাম: মনিমোহন বিশ্বাস বাড়ির নং : n0141 বয়স : 71 লিঙ্গ : পুরুষ</p> <p>WB/10/061/267188</p> <p>ফটো উপলব্ধ</p>	<p>249</p> <p>নাম : শ্রীমন্ত বিশ্বাস পিতার নাম: জনাধন বিশ্বাস বাড়ির নং : n0132 বয়স : 35 লিঙ্গ : পুরুষ</p> <p>UJM1137306</p> <p>ফটো উপলব্ধ</p>
<p>250</p> <p>নাম : লক্ষীনারায়ণ বিশ্বাস পিতার নাম: ঋষিপদ বিশ্বাস বাড়ির নং : n0131 বয়স : 76 লিঙ্গ : পুরুষ</p> <p>WB/10/061/267179</p> <p>ফটো উপলব্ধ</p>	<p>251</p> <p>নাম : পঙ্কজ বিশ্বাস পিতার নাম: অর্জুন বিশ্বাস বাড়ির নং : n0130 বয়স : 51 লিঙ্গ : পুরুষ</p> <p>UJM2100840</p> <p>ফটো উপলব্ধ</p>	<p>252</p> <p>নাম : রোহিতোষ বিশ্বাস পিতার নাম: অর্জুন বিশ্বাস বাড়ির নং : n0130 বয়স : 56 লিঙ্গ : পুরুষ</p> <p>WB/10/061/267169</p> <p>ফটো উপলব্ধ</p>
<p>253</p> <p>নাম : মহিতোষ বিশ্বাস পিতার নাম: অর্জুন বিশ্বাস বাড়ির নং : n0130 বয়স : 60 লিঙ্গ : পুরুষ</p> <p>UJM2099950</p> <p>ফটো উপলব্ধ</p>	<p>254</p> <p>নাম : চন্দনা বিশ্বাস স্বামীর নাম: অভিন্য বিশ্বাস বাড়ির নং : n0130 বয়স : 51 লিঙ্গ : মহিলা</p> <p>WB/10/061/267167</p> <p>ফটো উপলব্ধ</p>	<p>255</p> <p>নাম : অভিন্য বিশ্বাস পিতার নাম: অর্জুন বিশ্বাস বাড়ির নং : n0130 বয়স : 65 লিঙ্গ : পুরুষ</p> <p>WB/10/061/267166</p> <p>ফটো উপলব্ধ</p>
<p>256</p> <p>নাম : তৃষ্ণা বিশ্বাস পিতার নাম: রহিতোষ বিশ্বাস বাড়ির নং : এন0130 বয়স : 20 লিঙ্গ : মহিলা</p> <p>UJM2880060</p> <p>ফটো উপলব্ধ</p>	<p>257</p> <p>নাম : কৃষ্ণা বিশ্বাস স্বামীর নাম: শংকর বিশ্বাস বাড়ির নং : n0129 বয়স : 47 লিঙ্গ : মহিলা</p> <p>GNN2372241</p> <p>ফটো উপলব্ধ</p>	<p>258</p> <p>নাম : গোপাল বিশ্বাস পিতার নাম: সুধাংশু বিশ্বাস বাড়ির নং : n0129 বয়স : 60 লিঙ্গ : পুরুষ</p> <p>WB/10/061/267176</p> <p>ফটো উপলব্ধ</p>
<p>259</p> <p>নাম : পায়েল বিশ্বাস পিতার নাম: সুভাষ বিশ্বাস বাড়ির নং : n0129 বয়স : 30 লিঙ্গ : মহিলা</p> <p>UJM1658418</p> <p>ফটো উপলব্ধ</p>	<p>260</p> <p>নাম : জয়ন্তি বিশ্বাস স্বামীর নাম: সুভাষ বিশ্বাস বাড়ির নং : n0129 বয়স : 63 লিঙ্গ : মহিলা</p> <p>WB/10/061/267174</p> <p>ফটো উপলব্ধ</p>	<p>261</p> <p>নাম : সুভাষ বিশ্বাস পিতার নাম: সুধাংশু বিশ্বাস বাড়ির নং : n0129 বয়স : 71 লিঙ্গ : পুরুষ</p> <p>WB/10/061/267173</p> <p>ফটো উপলব্ধ</p>
<p>262</p> <p>নাম : রিজতা বিশ্বাস স্বামীর নাম: ধীমান বিশ্বাস বাড়ির নং : n0128 বয়স : 40 লিঙ্গ : মহিলা</p> <p>UJM1137447</p> <p>ফটো উপলব্ধ</p>	<p>263</p> <p>নাম : ধীমান বিশ্বাস পিতার নাম: ধীরেন্দ্রনাথ বিশ্বাস বাড়ির নং : n0128 বয়স : 48 লিঙ্গ : পুরুষ</p> <p>UJM2100063</p> <p>ফটো উপলব্ধ</p>	<p>264</p> <p>নাম : সুনীতা বিশ্বাস স্বামীর নাম: ধীরেন্দ্রনাথ বিশ্বাস বাড়ির নং : n0128 বয়স : 68 লিঙ্গ : মহিলা</p> <p>WB/10/061/267153</p> <p>ফটো উপলব্ধ</p>
<p>265</p> <p>নাম : ধীরেন্দ্রনাথ বিশ্বাস পিতার নাম: গোবিন্দ বিশ্বাস বাড়ির নং : n0128 বয়স : 74 লিঙ্গ : পুরুষ</p> <p>WB/10/061/267152</p> <p>ফটো উপলব্ধ</p>	<p>266</p> <p>নাম : বনি বিশ্বাস পিতার নাম: ধীমান বিশ্বাস বাড়ির নং : এন0128 বয়স : 22 লিঙ্গ : মহিলা</p> <p>UJM2880029</p> <p>ফটো উপলব্ধ</p>	<p>267</p> <p>নাম : শম্পা বিশ্বাস স্বামীর নাম: দীপক বিশ্বাস বাড়ির নং : n0127 বয়স : 43 লিঙ্গ : মহিলা</p> <p>GNN2372548</p> <p>ফটো উপলব্ধ</p>
<p>268</p> <p>নাম : দীপক বিশ্বাস পিতার নাম: দুলালচন্দ্র বিশ্বাস বাড়ির নং : n0127 বয়স : 53 লিঙ্গ : পুরুষ</p> <p>WB/10/061/267142</p> <p>ফটো উপলব্ধ</p>	<p>269</p> <p>নাম : অনিমা বিশ্বাস স্বামীর নাম: দুলালচন্দ্র বিশ্বাস বাড়ির নং : n0127 বয়স : 71 লিঙ্গ : মহিলা</p> <p>WB/10/061/267141</p> <p>ফটো উপলব্ধ</p>	<p>270</p> <p>নাম : প্রত্যাষ বিশ্বাস পিতার নাম: দীপক বিশ্বাস বাড়ির নং : এন0127 বয়স : 20 লিঙ্গ : পুরুষ</p> <p>UJM2860740</p> <p>ফটো উপলব্ধ</p>

271 নাম : বিমানেশ বিশ্বাস মায়ের নাম: ডলি বিশ্বাস বাড়ির নং : n0126 বয়স : 39 লিঙ্গ : পুরুষ	GNN2554988 ফটো উপলব্ধ	272 নাম : নমিতা বিশ্বাস স্বামীর নাম: মনোতোষ বিশ্বাস বাড়ির নং : n0125 বয়স : 41 লিঙ্গ : মহিলা	GNN2554889 ফটো উপলব্ধ	273 নাম : পরিতোষ বিশ্বাস পিতার নাম: ত্রিভঙ্গ বিশ্বাস বাড়ির নং : n0125 বয়স : 39 লিঙ্গ : পুরুষ	GNN2554871 ফটো উপলব্ধ
274 নাম : মনতোষ বিশ্বাস পিতার নাম: ত্রিভঙ্গ বিশ্বাস বাড়ির নং : n0125 বয়স : 50 লিঙ্গ : পুরুষ	WB/10/061/267158 ফটো উপলব্ধ	275 নাম : আদুরী বিশ্বাস স্বামীর নাম: ত্রিভঙ্গ বিশ্বাস বাড়ির নং : n0125 বয়স : 76 লিঙ্গ : মহিলা	WB/10/061/267156 ফটো উপলব্ধ	276 নাম : প্রতিমা বিশ্বাস স্বামীর নাম: অশোক বিশ্বাস বাড়ির নং : n0121 বয়স : 49 লিঙ্গ : মহিলা	WB/10/061/267151 ফটো উপলব্ধ
277 নাম : অশোক বিশ্বাস পিতার নাম: অমলেন্দু বিশ্বাস বাড়ির নং : n0121 বয়স : 53 লিঙ্গ : পুরুষ	WB/10/061/267150 ফটো উপলব্ধ	278 নাম : শান্তিলতা বিশ্বাস স্বামীর নাম: অমলেন্দু বিশ্বাস বাড়ির নং : n0121 বয়স : 78 লিঙ্গ : মহিলা	WB/10/061/267148 ফটো উপলব্ধ	279 নাম : দোলন দে(বিশ্বাস) স্বামীর নাম: অতিন্দ্র বিশ্বাস বাড়ির নং : n0120 বয়স : 40 লিঙ্গ : মহিলা	GNN2709517 ফটো উপলব্ধ
280 নাম : অতীন্দ্র বিশ্বাস পিতার নাম: অমিয় কুমার বিশ্বাস বাড়ির নং : n0120 বয়স : 47 লিঙ্গ : পুরুষ	WB/10/061/267026 ফটো উপলব্ধ	281 নাম : কাবেরী বিশ্বাস স্বামীর নাম: অমিয় বিশ্বাস বাড়ির নং : n0120 বয়স : 69 লিঙ্গ : মহিলা	WB/10/061/267025 ফটো উপলব্ধ	282 নাম : অমিয়কুমার বিশ্বাস পিতার নাম: নিত্যানন্দ বিশ্বাস বাড়ির নং : n0120 বয়স : 74 লিঙ্গ : পুরুষ	WB/10/061/267024 ফটো উপলব্ধ
283 নাম : অঙ্কন বিশ্বাস পিতার নাম: অশোক কুমার বিশ্বাস বাড়ির নং : n0119 বয়স : 33 লিঙ্গ : পুরুষ	UJM1414861 ফটো উপলব্ধ	284 নাম : অশোক কুমার বিশ্বাস পিতার নাম: সমরেন্দ্র বিশ্বাস বাড়ির নং : n0119 বয়স : 68 লিঙ্গ : পুরুষ	UJM2099992 ফটো উপলব্ধ	285 নাম : কেয়া মন্ডল (বিশ্বাস) স্বামীর নাম: কৃষ্ণ বিশ্বাস বাড়ির নং : n0117 বয়স : 31 লিঙ্গ : মহিলা	UJM1530815 ফটো উপলব্ধ
286 নাম : কৃষ্ণ বিশ্বাস পিতার নাম: পৃথ্বীরাজ বিশ্বাস বাড়ির নং : n0117 বয়স : 38 লিঙ্গ : পুরুষ	GNN2714079 ফটো উপলব্ধ	287 নাম : মেমী বিশ্বাস স্বামীর নাম: বিকাশ বিশ্বাস বাড়ির নং : n0116 বয়স : 53 লিঙ্গ : মহিলা	WB/10/061/267012 ফটো উপলব্ধ	288 নাম : শর্মিষ্ঠা বিশ্বাস স্বামীর নাম: সন্টু বিশ্বাস বাড়ির নং : n0114 বয়স : 35 লিঙ্গ : মহিলা	UJM1137272 ফটো উপলব্ধ
289 নাম : সুনীতা বিশ্বাস স্বামীর নাম: লালু বিশ্বাস বাড়ির নং : n0114 বয়স : 40 লিঙ্গ : মহিলা	GNN2554954 ফটো উপলব্ধ	290 নাম : লালু বিশ্বাস পিতার নাম: রনজিত বিশ্বাস বাড়ির নং : n0114 বয়স : 51 লিঙ্গ : পুরুষ	WB/10/061/267008 ফটো উপলব্ধ	291 নাম : কাজল বিশ্বাস স্বামীর নাম: নিখিল বিশ্বাস বাড়ির নং : n0114 বয়স : 52 লিঙ্গ : মহিলা	GNN2372225 ফটো উপলব্ধ
292 নাম : নিখিল বিশ্বাস পিতার নাম: রনজিত বিশ্বাস বাড়ির নং : n0114 বয়স : 58 লিঙ্গ : পুরুষ	WB/10/061/267007 ফটো উপলব্ধ	293 নাম : বিশাখা বিশ্বাস স্বামীর নাম: রনজিত বিশ্বাস বাড়ির নং : n0114 বয়স : 78 লিঙ্গ : মহিলা	WB/10/061/267006 ফটো উপলব্ধ	294 নাম : রনজিত বিশ্বাস পিতার নাম: মনিমোহন বিশ্বাস বাড়ির নং : n0114 বয়স : 88 লিঙ্গ : পুরুষ	WB/10/061/267005 ফটো উপলব্ধ
295 নাম : মিনতী বিশ্বাস স্বামীর নাম: সঞ্জিত বিশ্বাস বাড়ির নং : n0113 বয়স : 45 লিঙ্গ : মহিলা	GNN2554822 ফটো উপলব্ধ	296 নাম : সোম বিশ্বাস পিতার নাম: সনজিত বিশ্বাস বাড়ির নং : এন0113 বয়স : 20 লিঙ্গ : পুরুষ	UJM2874857 ফটো উপলব্ধ	297 নাম : পরিতোষ বিশ্বাস পিতার নাম: অমরেন্দ্র নাথ বিশ্বাস বাড়ির নং : n0111 বয়স : 39 লিঙ্গ : পুরুষ	GNN2372597 ফটো উপলব্ধ
298 নাম : তৃপ্তি বিশ্বাস স্বামীর নাম: রাধাবল্লভ বিশ্বাস বাড়ির নং : n0111 বয়স : 37 লিঙ্গ : মহিলা	UJM1332345 ফটো উপলব্ধ	299 নাম : রাধাবল্লভ বিশ্বাস পিতার নাম: অমরেন্দ্র নাথ বিশ্বাস বাড়ির নং : n0111 বয়স : 44 লিঙ্গ : পুরুষ	GNN1321017 ফটো উপলব্ধ	300 নাম : প্রনতি বিশ্বাস স্বামীর নাম: অমরেন্দ্র বিশ্বাস বাড়ির নং : n0111 বয়স : 61 লিঙ্গ : মহিলা	WB/10/061/267018 ফটো উপলব্ধ

301 নাম : অধিক বিশ্বাস পিতার নাম: বিকাশ চন্দ্র বিশ্বাস বাড়ির নং : n0110 বয়স : 30 লিঙ্গ : পুরুষ	UJM1658228 ফটো উপলব্ধ	302 নাম : মুক্তি বিশ্বাস স্বামীর নাম: বিকাশ চন্দ্র বিশ্বাস বাড়ির নং : n0110 বয়স : 58 লিঙ্গ : মহিলা	WB/10/061/267045 ফটো উপলব্ধ	303 নাম : রাজকুমার বিশ্বাস পিতার নাম: শঙ্কর কুমার বিশ্বাস বাড়ির নং : n0109 বয়স : 45 লিঙ্গ : পুরুষ	GNN2372217 ফটো উপলব্ধ
304 নাম : রূপালি মন্ডল(বিশ্বাস) স্বামীর নাম: সুব্রত বিশ্বাস বাড়ির নং : n0106 বয়স : 32 লিঙ্গ : মহিলা	UJM1530732 ফটো উপলব্ধ	305 নাম : সুব্রত বিশ্বাস পিতার নাম: সাক্ষীগোপাল বিশ্বাস বাড়ির নং : n0106 বয়স : 42 লিঙ্গ : পুরুষ	GNN2096741 ফটো উপলব্ধ	306 নাম : দিপালী বিশ্বাস স্বামীর নাম: সাক্ষীগোপাল বিশ্বাস বাড়ির নং : n0106 বয়স : 62 লিঙ্গ : মহিলা	WB/10/061/267092 ফটো উপলব্ধ
307 নাম : সাক্ষীগোপাল বিশ্বাস পিতার নাম: জয়পতি বিশ্বাস বাড়ির নং : n0106 বয়স : 70 লিঙ্গ : পুরুষ	WB/10/061/267091 ফটো উপলব্ধ	308 নাম : লতিকা বিশ্বাস স্বামীর নাম: রমেন বিশ্বাস বাড়ির নং : n0104 বয়স : 53 লিঙ্গ : মহিলা	UJM2100576 ফটো উপলব্ধ	309 নাম : রমেন বিশ্বাস পিতার নাম: শিশির বিশ্বাস বাড়ির নং : n0104 বয়স : 54 লিঙ্গ : পুরুষ	UJM2100642 ফটো উপলব্ধ
310 নাম : পরিতোষ বিশ্বাস পিতার নাম: ভুলানাথ বিশ্বাস বাড়ির নং : n0103 বয়স : 35 লিঙ্গ : পুরুষ	UJM1530831 ফটো উপলব্ধ	311 নাম : অসীমা বিশ্বাস স্বামীর নাম: তরনী বিশ্বাস বাড়ির নং : n0103 বয়স : 43 লিঙ্গ : মহিলা	UJM1530807 ফটো উপলব্ধ	312 নাম : তরনী বিশ্বাস পিতার নাম: হাবল বিশ্বাস বাড়ির নং : n0103 বয়স : 52 লিঙ্গ : পুরুষ	WB/10/061/267259 ফটো উপলব্ধ
313 নাম : চায়না বিশ্বাস স্বামীর নাম: নিমাই বিশ্বাস বাড়ির নং : n0103 বয়স : 58 লিঙ্গ : মহিলা	WB/10/061/267077 ফটো উপলব্ধ	314 নাম : নিমাইচন্দ্র বিশ্বাস পিতার নাম: হাবলচন্দ্র বিশ্বাস বাড়ির নং : n0103 বয়স : 63 লিঙ্গ : পুরুষ	WB/10/061/267076 ফটো উপলব্ধ	315 নাম : বনশ্রী হাজরা (বিশ্বাস) স্বামীর নাম: প্রসেনজিৎ হাজরা (বিশ্বাস) বাড়ির নং : n0101 বয়স : 33 লিঙ্গ : মহিলা	UJM1732718 ফটো উপলব্ধ
316 নাম : লক্ষ্মী মণ্ডল স্বামীর নাম: গৌরান্ধ মণ্ডল বাড়ির নং : n0035 বয়স : 49 লিঙ্গ : মহিলা	UJM1137413 ফটো উপলব্ধ	317 নাম : নৃপেন মন্ডল পিতার নাম: নীলরতন মন্ডল বাড়ির নং : n0035 বয়স : 39 লিঙ্গ : পুরুষ	GNN2555092 ফটো উপলব্ধ	318 নাম : সীমারানী মন্ডল স্বামীর নাম: নৃপেন মন্ডল বাড়ির নং : n0035 বয়স : 38 লিঙ্গ : মহিলা	UJM1332360 ফটো উপলব্ধ
319 নাম : সঞ্জু মন্ডল পিতার নাম: জগন্নাথ মন্ডল বাড়ির নং : এন0118 বয়স : 24 লিঙ্গ : পুরুষ	UJM2727964 ফটো উপলব্ধ	320 নাম : প্রতাপ মন্ডল পিতার নাম: প্রভাত মন্ডল বাড়ির নং : এন0107 বয়স : 22 লিঙ্গ : পুরুষ	UJM2728012 ফটো উপলব্ধ	321 নাম : মীরা মন্ডল স্বামীর নাম: পিন্টু মন্ডল বাড়ির নং : এন0062 বয়স : 31 লিঙ্গ : মহিলা	UJM2728061 ফটো উপলব্ধ
322 নাম : তন্ময় মন্ডল পিতার নাম: সুকদেব মন্ডল বাড়ির নং : এন 0102 বয়স : 22 লিঙ্গ : পুরুষ	UJM2766251 ফটো উপলব্ধ	323 নাম : পায়েল মন্ডল স্বামীর নাম: নৃপেন মন্ডল বাড়ির নং : এন0037 বয়স : 24 লিঙ্গ : মহিলা	UJM2622512 ফটো উপলব্ধ	324 নাম : বুদ্ধদেব মণ্ডল পিতার নাম: আনন্দ মণ্ডল বাড়ির নং : n0082 বয়স : 59 লিঙ্গ : পুরুষ	WB/10/061/267311 ফটো উপলব্ধ
325 নাম : চন্দনা মণ্ডল স্বামীর নাম: বুদ্ধদেব মণ্ডল বাড়ির নং : n0082 বয়স : 55 লিঙ্গ : মহিলা	WB/10/061/267312 ফটো উপলব্ধ	326 নাম : পিযুষ মন্ডল পিতার নাম: বিপদ মন্ডল বাড়ির নং : এন0041 বয়স : 22 লিঙ্গ : পুরুষ	UJM2621878 ফটো উপলব্ধ	327 নাম : গৌরী মন্ডল স্বামীর নাম: মানিক মন্ডল বাড়ির নং : n0020 বয়স : 36 লিঙ্গ : মহিলা	UJM1137074 ফটো উপলব্ধ
328 নাম : নিমেশ প্রমাণিক মায়ের নাম: মিতা প্রমাণিক বাড়ির নং : এন0082 বয়স : 23 লিঙ্গ : পুরুষ	UJM2622249 ফটো উপলব্ধ	329 নাম : পলি মন্ডল স্বামীর নাম: সুকদেব মন্ডল বাড়ির নং : এন0036 বয়স : 23 লিঙ্গ : মহিলা	UJM2622157 ফটো উপলব্ধ	330 নাম : বিল্টু মন্ডল পিতার নাম: ভক্তারাম মন্ডল বাড়ির নং : n0067 বয়স : 29 লিঙ্গ : পুরুষ	UJM1732783 ফটো উপলব্ধ

331 নাম : মানিক মন্ডল পিতার নাম: সন্তোষ মন্ডল বাড়ির নং : n0020 বয়স : 46 লিঙ্গ : পুরুষ	GNN2269835 ফটো উপলব্ধ	332 নাম : মালতী মন্ডল স্বামীর নাম: কালিরাম মন্ডল বাড়ির নং : N0168 বয়স : 25 লিঙ্গ : মহিলা	UJM2438331 ফটো উপলব্ধ	333 নাম : সুমনা মন্ডল পিতার নাম: জগন্নাথ মন্ডল বাড়ির নং : N0118 বয়স : 26 লিঙ্গ : মহিলা	UJM2412880 ফটো উপলব্ধ
334 নাম : বাসনা মন্ডল স্বামীর নাম: মহাদেব মন্ডল বাড়ির নং : N0093 বয়স : 34 লিঙ্গ : মহিলা	SWN1652536 ফটো উপলব্ধ	335 নাম : অনীলা মণ্ডল স্বামীর নাম: সন্তোষ মণ্ডল বাড়ির নং : n0020 বয়স : 71 লিঙ্গ : মহিলা	UJM2388627 ফটো উপলব্ধ	336 নাম : রিম্পা মন্ডল স্বামীর নাম: প্রসেনজিৎ মন্ডল বাড়ির নং : n0135 বয়স : 24 লিঙ্গ : মহিলা	UJM2438133 ফটো উপলব্ধ
337 নাম : রমেন মন্ডল পিতার নাম: কৃষ্ণকমল মন্ডল বাড়ির নং : N0085 বয়স : 24 লিঙ্গ : পুরুষ	UJM2437952 ফটো উপলব্ধ	338 নাম : চিন্ময় মন্ডল পিতার নাম: চাঁদকুমার মন্ডল বাড়ির নং : এন0039 বয়স : 25 লিঙ্গ : পুরুষ	UJM2015147 ফটো উপলব্ধ	339 নাম : মহিমা মন্ডল স্বামীর নাম: নান্টু মন্ডল বাড়ির নং : n0150 বয়স : 54 লিঙ্গ : মহিলা	UJM1811637 ফটো উপলব্ধ
340 নাম : প্রিয়া মণ্ডল স্বামীর নাম: মিত্র মণ্ডল বাড়ির নং : n0154 বয়স : 27 লিঙ্গ : মহিলা	UJM1877018 ফটো উপলব্ধ	341 নাম : সীমা মণ্ডল স্বামীর নাম: উত্তম মণ্ডল বাড়ির নং : n0161 বয়স : 27 লিঙ্গ : মহিলা	UJM1877083 ফটো উপলব্ধ	342 নাম : রিম্পা মণ্ডল স্বামীর নাম: রনজিত মণ্ডল বাড়ির নং : n0159 বয়স : 30 লিঙ্গ : মহিলা	UJM1877067 ফটো উপলব্ধ
343 নাম : প্রসেনজিৎ মণ্ডল পিতার নাম: সুশীল মণ্ডল বাড়ির নং : n0135 বয়স : 31 লিঙ্গ : পুরুষ	UJM1658335 ফটো উপলব্ধ	344 নাম : প্রশান্ত মণ্ডল পিতার নাম: সুশীল মণ্ডল বাড়ির নং : এন0135 বয়স : 35 লিঙ্গ : পুরুষ	UJM1137280 ফটো উপলব্ধ	345 নাম : রেখারানী মণ্ডল স্বামীর নাম: সুশীল মণ্ডল বাড়ির নং : n0135 বয়স : 57 লিঙ্গ : মহিলা	WB/10/061/267247 ফটো উপলব্ধ
346 নাম : সুশীল মন্ডল পিতার নাম: রামপ্রসাদ মণ্ডল বাড়ির নং : n0135 বয়স : 65 লিঙ্গ : পুরুষ	UJM2947265 ফটো উপলব্ধ	347 নাম : মায়ারানী মণ্ডল স্বামীর নাম: ষষ্ঠীচরন মণ্ডল বাড়ির নং : n0137 বয়স : 75 লিঙ্গ : মহিলা	WB/10/061/267252 ফটো উপলব্ধ	348 নাম : বাসুদেব মণ্ডল পিতার নাম: ষষ্ঠীচরন মণ্ডল বাড়ির নং : n0137 বয়স : 49 লিঙ্গ : পুরুষ	WB/10/061/267253 ফটো উপলব্ধ
349 নাম : কাকুলী মন্ডল স্বামীর নাম: গৌতম মন্ডল বাড়ির নং : n0115 বয়স : 36 লিঙ্গ : মহিলা	GNN2555126 ফটো উপলব্ধ	350 নাম : রিনা মন্ডল স্বামীর নাম: প্রশান্ত মন্ডল বাড়ির নং : এন0135 বয়স : 25 লিঙ্গ : মহিলা	UJM2015741 ফটো উপলব্ধ	351 নাম : ফুলি মন্ডল স্বামীর নাম: শিবেন মণ্ডল বাড়ির নং : n0077 বয়স : 35 লিঙ্গ : মহিলা	UJM1137363 ফটো উপলব্ধ
352 নাম : বলরাম মন্ডল পিতার নাম: পঞ্চানন মণ্ডল বাড়ির নং : n0139 বয়স : 59 লিঙ্গ : পুরুষ	WB/10/061/267285 ফটো উপলব্ধ	353 নাম : মাধবচন্দ্র মণ্ডল পিতার নাম: ষষ্ঠীচরন মণ্ডল বাড়ির নং : n0055 বয়স : 64 লিঙ্গ : পুরুষ	WB/10/061/267356 ফটো উপলব্ধ	354 নাম : কাঞ্চন মণ্ডল স্বামীর নাম: মাধব মণ্ডল বাড়ির নং : n0055 বয়স : 57 লিঙ্গ : মহিলা	WB/10/061/267357 ফটো উপলব্ধ
355 নাম : মানিক মন্ডল পিতার নাম: সুশান্তা মন্ডল বাড়ির নং : এন0060 বয়স : 29 লিঙ্গ : পুরুষ	UJM2015642 ফটো উপলব্ধ	356 নাম : প্রতাপ মন্ডল পিতার নাম: প্রভাস মন্ডল বাড়ির নং : n0124 বয়স : 28 লিঙ্গ : পুরুষ	UJM1811512 ফটো উপলব্ধ	357 নাম : বিশ্বনাথ মন্ডল পিতার নাম: বাসুদেব মন্ডল বাড়ির নং : n0087 বয়স : 29 লিঙ্গ : পুরুষ	UJM1811579 ফটো উপলব্ধ
358 নাম : মৃদুল মন্ডল পিতার নাম: মাধব চন্দ্র মন্ডল বাড়ির নং : n0055 বয়স : 29 লিঙ্গ : পুরুষ	UJM1811603 ফটো উপলব্ধ	359 নাম : অন্নপূর্ণা মন্ডল স্বামীর নাম: বিষ্ণু মন্ডল বাড়ির নং : এন0006 বয়স : 27 লিঙ্গ : মহিলা	UJM2015394 ফটো উপলব্ধ	360 নাম : বিপুল মন্ডল পিতার নাম: বাসুদেব মন্ডল বাড়ির নং : এন0137 বয়স : 21 লিঙ্গ : পুরুষ	UJM2797744 ফটো উপলব্ধ

361 নাম : পাল্লবী মন্ডল স্বামীর নাম: প্রসেনজীৎ মন্ডল বাড়ির নং : এন0061 বয়স : 21 লিঙ্গ : মহিলা	UJM2797447 ফটো উপলব্ধ	362 নাম : সোহাগী বিশ্বাস স্বামীর নাম: সুকুমার মন্ডল বাড়ির নং : এন0065 বয়স : 23 লিঙ্গ : মহিলা	UJM2727840 ফটো উপলব্ধ	363 নাম : চাঁদ গোপাল মন্ডল পিতার নাম: সুশান্তা মন্ডল বাড়ির নং : এন0060 বয়স : 39 লিঙ্গ : পুরুষ	UJM2015659 ফটো উপলব্ধ
364 নাম : কৃষ্ণচন্দ্র মণ্ডল পিতার নাম: সফলচন্দ্র মণ্ডল বাড়ির নং : n0085 বয়স : 50 লিঙ্গ : পুরুষ	WB/10/061/267212 ফটো উপলব্ধ	365 নাম : বিষ্ণু মণ্ডল পিতার নাম: নেপাল মণ্ডল বাড়ির নং : N0006 বয়স : 37 লিঙ্গ : পুরুষ	UJM1238054 ফটো উপলব্ধ	366 নাম : মিতা প্রামানিক স্বামীর নাম: নৃসিংহ প্রামানিক বাড়ির নং : এন0082 বয়স : 38 লিঙ্গ : মহিলা	GNN2715803 ফটো উপলব্ধ
367 নাম : শ্রীকান্ত মন্ডল পিতার নাম: গৌতম মন্ডল বাড়ির নং : N0115 বয়স : 24 লিঙ্গ : পুরুষ	UJM2438414 ফটো উপলব্ধ	368 নাম : সাহেব মন্ডল পিতার নাম: বলরাম মন্ডল বাড়ির নং : এন0139 বয়স : 25 লিঙ্গ : পুরুষ	UJM2015675 ফটো উপলব্ধ	369 নাম : বিটু মন্ডল পিতার নাম: গৌরাজ মন্ডল বাড়ির নং : এন0035 বয়স : 26 লিঙ্গ : পুরুষ	UJM2015204 ফটো উপলব্ধ
370 নাম : সুখেন মণ্ডল পিতার নাম: মনাথ মণ্ডল বাড়ির নং : n0077 বয়স : 65 লিঙ্গ : পুরুষ	WB/10/061/267275 ফটো উপলব্ধ	371 নাম : আরতী মণ্ডল স্বামীর নাম: সুখেন মণ্ডল বাড়ির নং : n0077 বয়স : 61 লিঙ্গ : মহিলা	WB/10/061/267276 ফটো উপলব্ধ	372 নাম : শিবেন মন্ডল পিতার নাম: সুখেন মন্ডল বাড়ির নং : n0077 বয়স : 38 লিঙ্গ : পুরুষ	GNN2711893 ফটো উপলব্ধ
373 নাম : প্রতীক মণ্ডল পিতার নাম: মাধব চন্দ্র মণ্ডল বাড়ির নং : n0011 বয়স : 34 লিঙ্গ : পুরুষ	UJM1238021 ফটো উপলব্ধ	374 নাম : বাসুদেব মণ্ডল পিতার নাম: সাধন মণ্ডল বাড়ির নং : n0018 বয়স : 40 লিঙ্গ : পুরুষ	UJM1237940 ফটো উপলব্ধ	375 নাম : বাবু মণ্ডল পিতার নাম: শংকর মণ্ডল বাড়ির নং : n0028 বয়স : 35 লিঙ্গ : পুরুষ	UJM1238070 ফটো উপলব্ধ
376 নাম : পৌরাজ মণ্ডল পিতার নাম: নীলরতন মণ্ডল বাড়ির নং : n0035 বয়স : 51 লিঙ্গ : পুরুষ	WB/10/061/267370 ফটো উপলব্ধ	377 নাম : বিশ্বজিত মণ্ডল পিতার নাম: কার্তিক চন্দ্র মণ্ডল বাড়ির নং : n0036 বয়স : 61 লিঙ্গ : পুরুষ	WB/10/061/267372 ফটো উপলব্ধ	378 নাম : নির্মালা মণ্ডল স্বামীর নাম: বিশ্বজিত মণ্ডল বাড়ির নং : n0036 বয়স : 58 লিঙ্গ : মহিলা	WB/10/061/267373 ফটো উপলব্ধ
379 নাম : নিমাই মণ্ডল পিতার নাম: কার্তিক চন্দ্র মণ্ডল বাড়ির নং : n0037 বয়স : 58 লিঙ্গ : পুরুষ	WB/10/061/267374 ফটো উপলব্ধ	380 নাম : পাতানী মণ্ডল স্বামীর নাম: নিমাই মণ্ডল বাড়ির নং : n0037 বয়স : 54 লিঙ্গ : মহিলা	WB/10/061/267375 ফটো উপলব্ধ	381 নাম : নুপেন মণ্ডল পিতার নাম: নিমাই মণ্ডল বাড়ির নং : n0037 বয়স : 30 লিঙ্গ : পুরুষ	UJM1658251 ফটো উপলব্ধ
382 নাম : চাঁদ কুমার মণ্ডল পিতার নাম: চাঁদকুমার মণ্ডল বাড়ির নং : n0039 বয়স : 50 লিঙ্গ : পুরুষ	GNN0523746 ফটো উপলব্ধ	383 নাম : কমলা মন্ডল স্বামীর নাম: চাঁদকুমার মন্ডল বাড়ির নং : n0039 বয়স : 44 লিঙ্গ : মহিলা	GNN2555084 ফটো উপলব্ধ	384 নাম : বিপদ মণ্ডল পিতার নাম: কার্তিক চন্দ্র মণ্ডল বাড়ির নং : n0041 বয়স : 45 লিঙ্গ : পুরুষ	GNN2096923 ফটো উপলব্ধ
385 নাম : পিঙ্কি মন্ডল স্বামীর নাম: বিপদ মন্ডল বাড়ির নং : n0041 বয়স : 36 লিঙ্গ : মহিলা	GNN2096931 ফটো উপলব্ধ	386 নাম : হারাধন মণ্ডল পিতার নাম: দুলাল মণ্ডল বাড়ির নং : n0052 বয়স : 66 লিঙ্গ : পুরুষ	WB/10/061/267358 ফটো উপলব্ধ	387 নাম : মিনতি মণ্ডল স্বামীর নাম: হারাধন মণ্ডল বাড়ির নং : n0052 বয়স : 60 লিঙ্গ : মহিলা	WB/10/061/267359 ফটো উপলব্ধ
388 নাম : সন্দীপ মণ্ডল পিতার নাম: হারাধন মণ্ডল বাড়ির নং : n0052 বয়স : 36 লিঙ্গ : পুরুষ	UJM0818864 ফটো উপলব্ধ	389 নাম : শ্রীকান্ত মণ্ডল পিতার নাম: জিতেন্দ্রনাথ মণ্ডল বাড়ির নং : n0052 বয়স : 36 লিঙ্গ : পুরুষ	UJM0818872 ফটো উপলব্ধ	390 নাম : বিধানচন্দ্র মণ্ডল পিতার নাম: দুলাল মণ্ডল বাড়ির নং : n0053 বয়স : 70 লিঙ্গ : পুরুষ	WB/10/061/267364 ফটো উপলব্ধ

391	WB/10/061/267366	ফটো উপলব্ধ	392	GNN2096964	ফটো উপলব্ধ	393	GNN2096956	ফটো উপলব্ধ
নাম : বাসুদেব মণ্ডল পিতার নাম: বিধানচন্দ্র মণ্ডল বাড়ির নং : n0053 বয়স : 50 লিঙ্গ : পুরুষ			নাম : রূপালী মন্ডল স্বামীর নাম: বাসুদেব মন্ডল বাড়ির নং : n0053 বয়স : 46 লিঙ্গ : মহিলা			নাম : সুকদেব মণ্ডল পিতার নাম: বিধান চন্দ্র মণ্ডল বাড়ির নং : n0053 বয়স : 45 লিঙ্গ : পুরুষ		
394	GNN2714194	ফটো উপলব্ধ	395	UJM1414879	ফটো উপলব্ধ	396	WB/10/061/267328	ফটো উপলব্ধ
নাম : মানবিকা মন্ডল স্বামীর নাম: শুকদেব মন্ডল বাড়ির নং : n0053 বয়স : 38 লিঙ্গ : মহিলা			নাম : মিঠুন মণ্ডল পিতার নাম: বিধান চন্দ্র মণ্ডল বাড়ির নং : n0053 বয়স : 34 লিঙ্গ : পুরুষ			নাম : অমর মণ্ডল পিতার নাম: নেহু মণ্ডল বাড়ির নং : n0064 বয়স : 51 লিঙ্গ : পুরুষ		
397	WB/10/061/267336	ফটো উপলব্ধ	398	GNN2555191	ফটো উপলব্ধ	399	UJM1530856	ফটো উপলব্ধ
নাম : সুবলচন্দ্র মণ্ডল পিতার নাম: বসন্ত মণ্ডল বাড়ির নং : n0065 বয়স : 75 লিঙ্গ : পুরুষ			নাম : দুধ কুমার মন্ডল পিতার নাম: সুবল চন্দ্র মন্ডল বাড়ির নং : n0065 বয়স : 39 লিঙ্গ : পুরুষ			নাম : সুকুমার মন্ডল পিতার নাম: সুবল চন্দ্র মন্ডল বাড়ির নং : n0065 বয়স : 32 লিঙ্গ : পুরুষ		
400	UJM1137330	ফটো উপলব্ধ	401	GNN2096980	ফটো উপলব্ধ	402	UJM1658327	ফটো উপলব্ধ
নাম : কাকুলী মণ্ডল স্বামীর নাম: দুধ কুমার মণ্ডল বাড়ির নং : n0065 বয়স : 36 লিঙ্গ : মহিলা			নাম : রামকৃষ্ণ মণ্ডল পিতার নাম: দুলালচন্দ্র মণ্ডল বাড়ির নং : n0066 বয়স : 53 লিঙ্গ : পুরুষ			নাম : রমেশ মণ্ডল পিতার নাম: রামকৃষ্ণ মণ্ডল বাড়ির নং : n0066 বয়স : 30 লিঙ্গ : পুরুষ		
403	GNN2555134	ফটো উপলব্ধ	404	GNN1569615	ফটো উপলব্ধ	405	WB/10/061/267351	ফটো উপলব্ধ
নাম : মনু মন্ডল পিতার নাম: দুলাল মন্ডল বাড়ির নং : n0066 বয়স : 43 লিঙ্গ : পুরুষ			নাম : ভক্তরাম মণ্ডল পিতার নাম: অনিলকুমার মণ্ডল বাড়ির নং : n0067 বয়স : 65 লিঙ্গ : পুরুষ			নাম : চন্দনা মণ্ডল স্বামীর নাম: ভক্তরাম মণ্ডল বাড়ির নং : n0067 বয়স : 59 লিঙ্গ : মহিলা		
406	UJM1414887	ফটো উপলব্ধ	407	GNN2714137	ফটো উপলব্ধ	408	GNN2714095	ফটো উপলব্ধ
নাম : চিত্ত মণ্ডল পিতার নাম: ভক্তরাম মণ্ডল বাড়ির নং : n0067 বয়স : 33 লিঙ্গ : পুরুষ			নাম : সন্ধ্যা মন্ডল স্বামীর নাম: শুকদেব মন্ডল বাড়ির নং : n0102 বয়স : 39 লিঙ্গ : মহিলা			নাম : শেখকুমার মন্ডল পিতার নাম: ধর্মদাস মন্ডল বাড়ির নং : n0102 বয়স : 38 লিঙ্গ : পুরুষ		
409	GNN2372282	ফটো উপলব্ধ	410	UJM2797413	ফটো উপলব্ধ	411	UJM1877117	ফটো উপলব্ধ
নাম : ফুলেশ্বরী মন্ডল স্বামীর নাম: গৌতম মন্ডল বাড়ির নং : n0115 বয়স : 45 লিঙ্গ : মহিলা			নাম : সোনালী মন্ডল স্বামীর নাম: বিট্টু মন্ডল বাড়ির নং : এন0035 বয়স : 22 লিঙ্গ : মহিলা			নাম : মাম্পি মণ্ডল স্বামীর নাম: শেখ কুমার মণ্ডল বাড়ির নং : n0164 বয়স : 29 লিঙ্গ : মহিলা		
412	WB/10/061/267316	ফটো উপলব্ধ	413	WB/10/061/267317	ফটো উপলব্ধ	414	GNN2555118	ফটো উপলব্ধ
নাম : কল্যাণী মণ্ডল স্বামীর নাম: সুখেন্দু মণ্ডল বাড়ির নং : n0115 বয়স : 66 লিঙ্গ : মহিলা			নাম : গৌতম মণ্ডল পিতার নাম: সুখেন্দু মণ্ডল বাড়ির নং : n0115 বয়স : 51 লিঙ্গ : পুরুষ			নাম : নুপেন মন্ডল পিতার নাম: সুখেন্দু মন্ডল বাড়ির নং : n0115 বয়স : 41 লিঙ্গ : পুরুষ		
415	GNN2711794	ফটো উপলব্ধ	416	UJM1414978	ফটো উপলব্ধ	Q 417	UJM1658244	ফটো উপলব্ধ
নাম : কমলা মন্ডল স্বামীর নাম: নুপেন মন্ডল বাড়ির নং : n0115 বয়স : 39 লিঙ্গ : মহিলা			নাম : মামনি মন্ডল স্বামীর নাম: সুব্রত মন্ডল বাড়ির নং : n0115 বয়স : 33 লিঙ্গ : মহিলা			নাম : নাস্টু মণ্ডল পিতার নাম: ভোলানাথ মণ্ডল বাড়ির নং : বয়স : 68 লিঙ্গ : পুরুষ		
418	WB/10/061/267286	ফটো উপলব্ধ	419	WB/10/061/267251	ফটো উপলব্ধ	420	GNN2555209	ফটো উপলব্ধ
নাম : ভানুবালা মণ্ডল স্বামীর নাম: বলরাম মণ্ডল বাড়ির নং : n0139 বয়স : 54 লিঙ্গ : মহিলা			নাম : যষ্টীচরন মণ্ডল পিতার নাম: বিষ্ণুপদ মণ্ডল বাড়ির নং : n0137 বয়স : 83 লিঙ্গ : পুরুষ			নাম : সোনালী মন্ডল স্বামীর নাম: বাসুদেব মন্ডল বাড়ির নং : n0137 বয়স : 42 লিঙ্গ : মহিলা		

421	UJM1237817	নাম : রাধা মণ্ডল স্বামীর নাম: বিশ্বজিৎ মণ্ডল বাড়ির নং : n0036 বয়স : 35 লিঙ্গ : মহিলা	ফটো উপলব্ধ	422	UJM0818856	নাম : বিশ্বজিৎ মন্ডল স্বামীর নাম: হারাদন মণ্ডল বাড়ির নং : n0052 বয়স : 41 লিঙ্গ : পুরুষ	ফটো উপলব্ধ	423	GNN2555183	নাম : কাকলী মন্ডল স্বামীর নাম: বিবেকানন্দ মন্ডল বাড়ির নং : n0107 বয়স : 41 লিঙ্গ : মহিলা	ফটো উপলব্ধ
424	GNN2097079	নাম : মনোতোষ মণ্ডল পিতার নাম: ষষ্টি মণ্ডল বাড়ির নং : n0107 বয়স : 45 লিঙ্গ : পুরুষ	ফটো উপলব্ধ	425	GNN2789121	নাম : মানসী মণ্ডল স্বামীর নাম: মনোতোষ মণ্ডল বাড়ির নং : n0107 বয়স : 37 লিঙ্গ : মহিলা	ফটো উপলব্ধ	426	GNN2629251	নাম : শিখা মন্ডল স্বামীর নাম: প্রভাত মন্ডল বাড়ির নং : n0107 বয়স : 43 লিঙ্গ : মহিলা	ফটো উপলব্ধ
427	WB/10/061/267263	নাম : বুদ্ধদেব মণ্ডল পিতার নাম: শৈলেন্দ্রনাথ মণ্ডল বাড়ির নং : n0108 বয়স : 49 লিঙ্গ : পুরুষ	ফটো উপলব্ধ	428	GNN2711885	নাম : লাবন্য মন্ডল স্বামীর নাম: বুদ্ধদেব মন্ডল বাড়ির নং : n0108 বয়স : 41 লিঙ্গ : মহিলা	ফটো উপলব্ধ	429	WB/10/061/267223	নাম : দীপক মণ্ডল পিতার নাম: আনন্দমোহন মণ্ডল বাড়ির নং : n0118 বয়স : 55 লিঙ্গ : পুরুষ	ফটো উপলব্ধ
430	WB/10/061/267224	নাম : চন্দনা মণ্ডল স্বামীর নাম: দীপক মণ্ডল বাড়ির নং : n0118 বয়স : 51 লিঙ্গ : মহিলা	ফটো উপলব্ধ	431	WB/10/061/267225	নাম : জগন্নাথ মণ্ডল পিতার নাম: আনন্দমোহন মণ্ডল বাড়ির নং : n0118 বয়স : 50 লিঙ্গ : পুরুষ	ফটো উপলব্ধ	432	GNN2555050	নাম : সীমা মন্ডল স্বামীর নাম: জগন্নাথ মন্ডল বাড়ির নং : n0118 বয়স : 43 লিঙ্গ : মহিলা	ফটো উপলব্ধ
433	WB/10/061/267323	নাম : শঙ্করী মণ্ডল স্বামীর নাম: সন্তোষ মণ্ডল বাড়ির নং : n0122 বয়স : 63 লিঙ্গ : মহিলা	ফটো উপলব্ধ	434	UJM2728376	নাম : প্রভাস মণ্ডল পিতার নাম: নারায়ন মণ্ডল বাড়ির নং : n0124 বয়স : 56 লিঙ্গ : পুরুষ	ফটো উপলব্ধ	435	GNN2372308	নাম : হীরা মণ্ডল স্বামীর নাম: প্রভাস মণ্ডল বাড়ির নং : n0124 বয়স : 47 লিঙ্গ : মহিলা	ফটো উপলব্ধ
436	WB/10/061/267255	নাম : বাসুদেব মণ্ডল পিতার নাম: ধর্মদাস মণ্ডল বাড়ির নং : n0102 বয়স : 55 লিঙ্গ : পুরুষ	ফটো উপলব্ধ	437	WB/10/061/267256	নাম : সুভদ্রা মণ্ডল স্বামীর নাম: বাসুদেব মণ্ডল বাড়ির নং : n0102 বয়স : 51 লিঙ্গ : মহিলা	ফটো উপলব্ধ	438	GNN2096881	নাম : সুকদেব মন্ডল পিতার নাম: ধর্মদাস মণ্ডল বাড়ির নং : n0102 বয়স : 49 লিঙ্গ : পুরুষ	ফটো উপলব্ধ
439	GNN2372258	নাম : নয়নতারা মণ্ডল স্বামীর নাম: আশীষ মণ্ডল বাড়ির নং : n0102 বয়স : 45 লিঙ্গ : মহিলা	ফটো উপলব্ধ	440	GNN2711729	নাম : আশিষ মন্ডল পিতার নাম: ধর্মদাস মন্ডল বাড়ির নং : n0102 বয়স : 39 লিঙ্গ : পুরুষ	ফটো উপলব্ধ	441	UJM2858868	নাম : জয়ন্ত মন্ডল পিতার নাম: আশিষ মন্ডল বাড়ির নং : এন0102 বয়স : 21 লিঙ্গ : পুরুষ	ফটো উপলব্ধ
442	WB/10/061/267218	নাম : কল্পনা মণ্ডল স্বামীর নাম: কর্ণধর মণ্ডল বাড়ির নং : n0105 বয়স : 85 লিঙ্গ : মহিলা	ফটো উপলব্ধ	443	WB/10/061/267219	নাম : বামাপদ মণ্ডল পিতার নাম: কর্ণধর মণ্ডল বাড়ির নং : n0105 বয়স : 51 লিঙ্গ : পুরুষ	ফটো উপলব্ধ	444	GNN2555076	নাম : সোনালী মন্ডল স্বামীর নাম: বামাপদ মন্ডল বাড়ির নং : n0105 বয়স : 40 লিঙ্গ : মহিলা	ফটো উপলব্ধ
445	GNN2555068	নাম : ভগীরথ মন্ডল পিতার নাম: কর্ণধর মন্ডল বাড়ির নং : n0105 বয়স : 38 লিঙ্গ : পুরুষ	ফটো উপলব্ধ	446	WB/10/061/267344	নাম : প্রভাত মণ্ডল পিতার নাম: ষষ্টিচরন মণ্ডল বাড়ির নং : n0107 বয়স : 50 লিঙ্গ : পুরুষ	ফটো উপলব্ধ	447	GNN2372373	নাম : বিবেকানন্দ মন্ডল পিতার নাম: ষষ্টিচরন মন্ডল বাড়ির নং : n0107 বয়স : 47 লিঙ্গ : পুরুষ	ফটো উপলব্ধ
448	WB/10/061/267339	নাম : অর্চনা মণ্ডল স্বামীর নাম: সুশান্ত মণ্ডল বাড়ির নং : n0060 বয়স : 62 লিঙ্গ : মহিলা	ফটো উপলব্ধ	449	WB/10/061/267341	নাম : অলকা মণ্ডল স্বামীর নাম: সন্তোষ মণ্ডল বাড়ির নং : n0061 বয়স : 60 লিঙ্গ : মহিলা	ফটো উপলব্ধ	450	UJM1658343	নাম : প্রসেনজিৎ মণ্ডল পিতার নাম: সন্তোষ মণ্ডল বাড়ির নং : n0061 বয়স : 32 লিঙ্গ : পুরুষ	ফটো উপলব্ধ

451 নাম : বীথিকা মন্ডল স্বামীর নাম: শংকর মন্ডল বাড়ির নং : n0062 বয়স : 51 লিঙ্গ : মহিলা	UJM2945657 ফটো উপলব্ধ	452 নাম : পিন্টু মণ্ডল পিতার নাম: শঙ্কর মণ্ডল বাড়ির নং : n0062 বয়স : 31 লিঙ্গ : পুরুষ	UJM1658384 ফটো উপলব্ধ	453 নাম : শ্রীদেবী বিশ্বাস (মণ্ডল) স্বামীর নাম: কুন্টু মণ্ডল বাড়ির নং : n0062 বয়স : 31 লিঙ্গ : মহিলা	UJM1658475 ফটো উপলব্ধ
454 নাম : টুম্পা মন্ডল পিতার নাম: বিপদ ভ মন্ডল বাড়ির নং : 0225 বয়স : 27 লিঙ্গ : মহিলা	UJM1926021 ফটো উপলব্ধ	455 নাম : জয়দীপ মন্ডল পিতার নাম: জগন্নাথ মন্ডল বাড়ির নং : 0089 বয়স : 29 লিঙ্গ : পুরুষ	UJM1926039 ফটো উপলব্ধ	456 নাম : নয়নতারা মন্ডল মায়ের নাম: যমুনা বিশ্বাস বাড়ির নং : n0082 বয়স : 51 লিঙ্গ : মহিলা	UJM1530757 ফটো উপলব্ধ
457 নাম : রাজ প্রামানিক মায়ের নাম: মিতা প্রামানিক বাড়ির নং : এন0082 বয়স : 21 লিঙ্গ : মহিলা	UJM2858579 ফটো উপলব্ধ	458 নাম : সুজিত মণ্ডল পিতার নাম: বলরাম মণ্ডল বাড়ির নং : N0139 বয়স : 28 লিঙ্গ : পুরুষ	UJM1969013 ফটো উপলব্ধ	459 নাম : কালিরাম মণ্ডল পিতার নাম: বলরাম মণ্ডল বাড়ির নং : N0139 বয়স : 28 লিঙ্গ : পুরুষ	UJM1965821 ফটো উপলব্ধ
460 নাম : আহুদী মণ্ডল স্বামীর নাম: কৃষ্ণচন্দ্র মণ্ডল বাড়ির নং : n0085 বয়স : 47 লিঙ্গ : মহিলা	GNN1320647 ফটো উপলব্ধ	461 নাম : ষষ্টিচরন মণ্ডল পিতার নাম: নিরঞ্জন মণ্ডল বাড়ির নং : n0086 বয়স : 66 লিঙ্গ : পুরুষ	WB/10/061/267313 ফটো উপলব্ধ	462 নাম : সারথী মণ্ডল স্বামীর নাম: ষষ্টিচরন মণ্ডল বাড়ির নং : n0086 বয়স : 61 লিঙ্গ : মহিলা	WB/10/061/267314 ফটো উপলব্ধ
463 নাম : তিলকা মণ্ডল পিতার নাম: ষষ্টি চরন মণ্ডল বাড়ির নং : n0086 বয়স : 39 লিঙ্গ : মহিলা	UJM1137355 ফটো উপলব্ধ	464 নাম : মায়ী মন্ডল স্বামীর নাম: রামকৃষ্ণ মন্ডল বাড়ির নং : n0086 বয়স : 46 লিঙ্গ : মহিলা	GNN2555027 ফটো উপলব্ধ	465 নাম : বাসুদেব মণ্ডল পিতার নাম: ফনি মণ্ডল বাড়ির নং : n0087 বয়স : 65 লিঙ্গ : পুরুষ	GNN2097053 ফটো উপলব্ধ
466 নাম : বার্নী মণ্ডল স্বামীর নাম: বাসুদেব মণ্ডল বাড়ির নং : n0087 বয়স : 60 লিঙ্গ : মহিলা	WB/10/061/267291 ফটো উপলব্ধ	467 নাম : জগন্নাথ মণ্ডল পিতার নাম: সুধীরকুমার মণ্ডল বাড়ির নং : n0089 বয়স : 56 লিঙ্গ : পুরুষ	WB/10/061/267295 ফটো উপলব্ধ	468 নাম : ডলি মণ্ডল স্বামীর নাম: জগন্নাথ মণ্ডল বাড়ির নং : n0089 বয়স : 52 লিঙ্গ : মহিলা	WB/10/061/267296 ফটো উপলব্ধ
469 নাম : পরমেশ মন্ডল পিতার নাম: প্রভাস মন্ডল বাড়ির নং : 0124 বয়স : 26 লিঙ্গ : পুরুষ	UJM1925981 ফটো উপলব্ধ	470 নাম : রাকেশ মন্ডল পিতার নাম: নিমাই মন্ডল বাড়ির নং : N0037 বয়স : 31 লিঙ্গ : পুরুষ	UJM1898816 ফটো উপলব্ধ	471 নাম : সোমেন মন্ডল পিতার নাম: কৃষ্ণ চন্দ্র মন্ডল বাড়ির নং : 0085 বয়স : 26 লিঙ্গ : পুরুষ	UJM1926005 ফটো উপলব্ধ
472 নাম : সুবোধ মণ্ডল পিতার নাম: পাতান মণ্ডল বাড়ির নং : n0093 বয়স : 54 লিঙ্গ : পুরুষ	WB/10/061/267305 ফটো উপলব্ধ	473 নাম : মহাদেব মণ্ডল পিতার নাম: পাতান মণ্ডল বাড়ির নং : n0093 বয়স : 51 লিঙ্গ : পুরুষ	WB/10/061/267306 ফটো উপলব্ধ	474 নাম : জয়দেব মন্ডল পিতার নাম: পাতান চন্দ্র মন্ডল বাড়ির নং : n0093 বয়স : 43 লিঙ্গ : পুরুষ	GNN2097046 ফটো উপলব্ধ
475 নাম : লক্ষী মন্ডল স্বামীর নাম: জয়দেব মন্ডল বাড়ির নং : n0093 বয়স : 36 লিঙ্গ : মহিলা	UJM1332378 ফটো উপলব্ধ	476 নাম : রাধী মন্ডল স্বামীর নাম: সুবোধ মন্ডল বাড়ির নং : n0093 বয়স : 32 লিঙ্গ : মহিলা	UJM1414952 ফটো উপলব্ধ	477 নাম : বিপদভঞ্জন মণ্ডল পিতার নাম: পাতান মণ্ডল বাড়ির নং : n0095 বয়স : 59 লিঙ্গ : পুরুষ	WB/10/061/267303 ফটো উপলব্ধ
478 নাম : প্রার্থনা মণ্ডল স্বামীর নাম: বিপদভঞ্জন মণ্ডল বাড়ির নং : n0095 বয়স : 54 লিঙ্গ : মহিলা	WB/10/061/267304 ফটো উপলব্ধ	479 নাম : বিশ্বজিৎ মণ্ডল পিতার নাম: বিপদ মণ্ডল বাড়ির নং : n0095 বয়স : 35 লিঙ্গ : পুরুষ	UJM1137264 ফটো উপলব্ধ	480 নাম : ভূজঙ্গী মণ্ডল স্বামীর নাম: বিশ্বনাথ মণ্ডল বাড়ির নং : n0098 বয়স : 65 লিঙ্গ : মহিলা	UJM1151174 ফটো উপলব্ধ

481 নাম : মনোতোষ মণ্ডল পিতার নাম: সুফল চন্দ্র মণ্ডল বাড়ির নং : n0098 বয়স : 48 লিঙ্গ : পুরুষ	GNN2372316 ফটো উপলব্ধ	482 নাম : মিনতি মণ্ডল স্বামীর নাম: মনোতোষ মণ্ডল বাড়ির নং : n0098 বয়স : 47 লিঙ্গ : মহিলা	GNN1320639 ফটো উপলব্ধ	483 নাম : রাজু মন্ডল পিতার নাম: মনোতোষ মন্ডল বাড়ির নং : এন0098 বয়স : 25 লিঙ্গ : পুরুষ	UJM2881316 ফটো উপলব্ধ
484 নাম : মহিতোষ মন্ডল পিতার নাম: মনোতোষ মন্ডল বাড়ির নং : এন0098 বয়স : 20 লিঙ্গ : পুরুষ	UJM2881324 ফটো উপলব্ধ	485 নাম : সুফল মণ্ডল মায়ের নাম: সুভদ্রা মণ্ডল বাড়ির নং : n0099 বয়স : 40 লিঙ্গ : পুরুষ	UJM0819599 ফটো উপলব্ধ	486 নাম : কাশীনাথ মন্ডল পিতার নাম: মহাদেব মন্ডল বাড়ির নং : n0099 বয়স : 55 লিঙ্গ : পুরুষ	UJM2100600 ফটো উপলব্ধ
487 নাম : রুপালী মন্ডল স্বামীর নাম: কাশীনাথ মন্ডল বাড়ির নং : n0099 বয়স : 50 লিঙ্গ : মহিলা	GNN1320480 ফটো উপলব্ধ	488 নাম : মিনতী মণ্ডল স্বামীর নাম: ভরত চন্দ্র মণ্ডল বাড়ির নং : n0092 বয়স : 55 লিঙ্গ : মহিলা	UJM1732775 ফটো উপলব্ধ	489 নাম : বুদ্ধদেব মন্ডল পিতার নাম: সাধন মন্ডল বাড়ির নং : n0063 বয়স : 40 লিঙ্গ : পুরুষ	GNN2711778 ফটো উপলব্ধ
490 নাম : টুঙ্গা মন্ডল স্বামীর নাম: বুদ্ধদেব মন্ডল বাড়ির নং : n0063 বয়স : 40 লিঙ্গ : মহিলা	GNN2714178 ফটো উপলব্ধ	491 নাম : শুকদেব মন্ডল পিতার নাম: বিশ্বজিত মন্ডল বাড়ির নং : n0063 বয়স : 37 লিঙ্গ : পুরুষ	GNN2711760 ফটো উপলব্ধ	492 নাম : খুড়ুবালা মন্ডল স্বামীর নাম: কার্তিক মন্ডল বাড়ির নং : n0133 বয়স : 69 লিঙ্গ : মহিলা	UJM2221901 ফটো উপলব্ধ
493 নাম : সন্ধ্যা মন্ডল স্বামীর নাম: সাধন মন্ডল বাড়ির নং : n0063 বয়স : 70 লিঙ্গ : মহিলা	UJM2766905 ফটো উপলব্ধ	494 নাম : চন্দনা মণ্ডল স্বামীর নাম: সুলনীল মন্ডল বাড়ির নং : n0136 বয়স : 58 লিঙ্গ : মহিলা	UJM2829711 ফটো উপলব্ধ	495 নাম : সুলনীল মন্ডল পিতার নাম: পঞ্চানন মণ্ডল বাড়ির নং : n0136 বয়স : 62 লিঙ্গ : পুরুষ	UJM2829729 ফটো উপলব্ধ
496 নাম : বিদ্যা মন্ডল পিতার নাম: বুদ্ধ দেব মন্ডল বাড়ির নং : এন0063 বয়স : 21 লিঙ্গ : পুরুষ	UJM2797462 ফটো উপলব্ধ	497 নাম : সাধন মণ্ডল পিতার নাম: বিপদ ভঞ্জন মণ্ডল বাড়ির নং : n0138 বয়স : 59 লিঙ্গ : পুরুষ	UJM1414903 ফটো উপলব্ধ	498 নাম : চন্দনা মন্ডল (বিশ্বাস) স্বামীর নাম: সাধন মন্ডল বাড়ির নং : n0138 বয়স : 56 লিঙ্গ : মহিলা	UJM1414986 ফটো উপলব্ধ
499 নাম : মিত্ঠন মন্ডল পিতার নাম: সমর মন্ডল বাড়ির নং : n0138 বয়স : 37 লিঙ্গ : পুরুষ	GNN2714210 ফটো উপলব্ধ	500 নাম : উত্তম মণ্ডল পিতার নাম: মহাদেব মণ্ডল বাড়ির নং : n0136 বয়স : 36 লিঙ্গ : পুরুষ	UJM0819243 ফটো উপলব্ধ	501 নাম : প্রভাত মণ্ডল পিতার নাম: পঞ্চানন মণ্ডল বাড়ির নং : n0136 বয়স : 58 লিঙ্গ : পুরুষ	WB/10/061/267230 ফটো উপলব্ধ
502 নাম : মিলন মন্ডল পিতার নাম: প্রভাত মণ্ডল বাড়ির নং : n0136 বয়স : 30 লিঙ্গ : পুরুষ	UJM1658293 ফটো উপলব্ধ	503 নাম : অসীমা মন্ডল স্বামীর নাম: সুকদেব মন্ডল বাড়ির নং : n0140 বয়স : 65 লিঙ্গ : মহিলা	UJM2100741 ফটো উপলব্ধ	504 নাম : লালন মন্ডল পিতার নাম: সুকদেব মন্ডল বাড়ির নং : n0140 বয়স : 43 লিঙ্গ : পুরুষ	GNN2629244 ফটো উপলব্ধ
505 নাম : প্রনতি মন্ডল স্বামীর নাম: লালন মন্ডল বাড়ির নং : n0140 বয়স : 42 লিঙ্গ : মহিলা	GNN2555159 ফটো উপলব্ধ	506 নাম : সপ্তম মন্ডল পিতার নাম: শুকদেব মন্ডল বাড়ির নং : n0140 বয়স : 37 লিঙ্গ : পুরুষ	GNN2711851 ফটো উপলব্ধ	507 নাম : রিস্মা বিশ্বাস(মণ্ডল) স্বামীর নাম: সপ্তম মণ্ডল বাড়ির নং : n0140 বয়স : 31 লিঙ্গ : মহিলা	UJM1658434 ফটো উপলব্ধ
508 নাম : সাধন মন্ডল পিতার নাম: কার্তিক মন্ডল বাড়ির নং : n0063 বয়স : 73 লিঙ্গ : পুরুষ	UJM2766897 ফটো উপলব্ধ	509 নাম : সুমন মন্ডল পিতার নাম: শম্ভুচরণ মন্ডল বাড়ির নং : n0094 বয়স : 28 লিঙ্গ : পুরুষ	UJM1811538 ফটো উপলব্ধ	510 নাম : যোগমায়া মন্ডল স্বামীর নাম: নিমাই মন্ডল বাড়ির নং : এন0083 বয়স : 24 লিঙ্গ : মহিলা	UJM2797843 ফটো উপলব্ধ

511 নাম : সাথী মন্ডল স্বামীর নাম: বুদ্ধদেব মন্ডল বাড়ির নং : এন0090 বয়স : 21 লিঙ্গ : মহিলা	UJM2797850 ফটো উপলব্ধ	512 নাম : সোমেন মন্ডল পিতার নাম: কাশীনাথ মন্ডল বাড়ির নং : এন0099 বয়স : 23 লিঙ্গ : পুরুষ	UJM2797389 ফটো উপলব্ধ	513 নাম : পিনু মন্ডল পিতার নাম: রামকৃষ্ণ মন্ডল বাড়ির নং : এন0080 বয়স : 22 লিঙ্গ : পুরুষ	UJM2797561 ফটো উপলব্ধ
514 নাম : ববিতা মন্ডল স্বামীর নাম: সুমন মন্ডল বাড়ির নং : এন0094 বয়স : 26 লিঙ্গ : মহিলা	UJM2797629 ফটো উপলব্ধ	515 নাম : শিখা মন্ডল স্বামীর নাম: শম্ভু মন্ডল বাড়ির নং : এন 0094 বয়স : 49 লিঙ্গ : মহিলা	UJM2841930 ফটো উপলব্ধ	516 নাম : সুভদ্রা মন্ডল স্বামীর নাম: আনন্দ মন্ডল বাড়ির নং : এন 0083 বয়স : 76 লিঙ্গ : মহিলা	UJM2841195 ফটো উপলব্ধ
517 নাম : সুভদ্রা মন্ডল স্বামীর নাম: মহাদেব মন্ডল বাড়ির নং : n0099 বয়স : 80 লিঙ্গ : মহিলা	UJM2100287 ফটো উপলব্ধ	518 নাম : সুবল চন্দ্র মন্ডল পিতার নাম: মনুথ মন্ডল বাড়ির নং : n0076 বয়স : 81 লিঙ্গ : পুরুষ	GNN2096998 ফটো উপলব্ধ	519 নাম : সঞ্জয় মন্ডল পিতার নাম: সুবল মন্ডল বাড়ির নং : n0076 বয়স : 40 লিঙ্গ : পুরুষ	GNN2711836 ফটো উপলব্ধ
520 নাম : নিযোতী মন্ডল স্বামীর নাম: সঞ্জয় মন্ডল বাড়ির নং : n0076 বয়স : 40 লিঙ্গ : মহিলা	GNN2711828 ফটো উপলব্ধ	521 নাম : আরতী মন্ডল স্বামীর নাম: সজয় মন্ডল বাড়ির নং : n0076 বয়স : 37 লিঙ্গ : মহিলা	GNN2711810 ফটো উপলব্ধ	522 নাম : রানা মন্ডল পিতার নাম: সঞ্জয় মন্ডল বাড়ির নং : এন0076 বয়স : 20 লিঙ্গ : পুরুষ	UJM2881373 ফটো উপলব্ধ
523 নাম : উত্তম মণ্ডল পিতার নাম: ভাণ্ডারগোপাল মণ্ডল বাড়ির নং : n0009 বয়স : 49 লিঙ্গ : পুরুষ	GNN2096147 ফটো উপলব্ধ	524 নাম : কার্তিক মন্ডল পিতার নাম: দুলাল মন্ডল বাড়ির নং : n0054 বয়স : 75 লিঙ্গ : পুরুষ	UJM2100717 ফটো উপলব্ধ	525 নাম : মেনকা মণ্ডল স্বামীর নাম: কার্তিক মন্ডল বাড়ির নং : n0054 বয়স : 71 লিঙ্গ : মহিলা	UJM2100733 ফটো উপলব্ধ
526 নাম : মনোজ মণ্ডল পিতার নাম: কার্তিক চন্দ্র মণ্ডল বাড়ির নং : n0054 বয়স : 51 লিঙ্গ : পুরুষ	WB/10/061/267362 ফটো উপলব্ধ	527 নাম : শেফালী মণ্ডল স্বামীর নাম: মনোজ মণ্ডল বাড়ির নং : n0054 বয়স : 47 লিঙ্গ : মহিলা	GNN2372266 ফটো উপলব্ধ	528 নাম : মনতোষ মণ্ডল পিতার নাম: কার্তিক চন্দ্র মণ্ডল বাড়ির নং : n0054 বয়স : 49 লিঙ্গ : পুরুষ	WB/10/061/267363 ফটো উপলব্ধ
529 নাম : জীবন মন্ডল পিতার নাম: হরেন্দ্রনাথ মণ্ডল বাড়ির নং : n0080 বয়স : 62 লিঙ্গ : পুরুষ	UJM2100634 ফটো উপলব্ধ	530 নাম : পরিষ্কারী মণ্ডল স্বামীর নাম: জীবন মণ্ডল বাড়ির নং : n0080 বয়স : 58 লিঙ্গ : মহিলা	WB/10/061/267282 ফটো উপলব্ধ	531 নাম : টোটন মণ্ডল পিতার নাম: জীবন মণ্ডল বাড়ির নং : n0080 বয়স : 35 লিঙ্গ : পুরুষ	UJM1137298 ফটো উপলব্ধ
532 নাম : রামকৃষ্ণ মণ্ডল পিতার নাম: হরেন্দ্র নাথ মণ্ডল বাড়ির নং : n0080 বয়স : 46 লিঙ্গ : পুরুষ	GNN2372571 ফটো উপলব্ধ	533 নাম : শুভময় বিশ্বাস পিতার নাম: সুভাষ বিশ্বাস বাড়ির নং : n0080 বয়স : 40 লিঙ্গ : পুরুষ	GNN2372589 ফটো উপলব্ধ	534 নাম : বিকাশ মন্ডল পিতার নাম: আনন্দ মন্ডল বাড়ির নং : n0083 বয়স : 60 লিঙ্গ : পুরুষ	UJM2100816 ফটো উপলব্ধ
535 নাম : উত্তম মণ্ডল পিতার নাম: আনন্দ মণ্ডল বাড়ির নং : n0083 বয়স : 37 লিঙ্গ : পুরুষ	UJM0818484 ফটো উপলব্ধ	536 নাম : দিপালী মন্ডল স্বামীর নাম: বিকাশ মন্ডল বাড়ির নং : n0083 বয়স : 44 লিঙ্গ : মহিলা	GNN2555043 ফটো উপলব্ধ	537 নাম : গৌতম মন্ডল পিতার নাম: আনন্দ মন্ডল বাড়ির নং : n0083 বয়স : 40 লিঙ্গ : পুরুষ	GNN2555035 ফটো উপলব্ধ
538 নাম : শ্রবাণী মন্ডল স্বামীর নাম: উত্তম মন্ডল বাড়ির নং : n0083 বয়স : 35 লিঙ্গ : মহিলা	UJM1530765 ফটো উপলব্ধ	539 নাম : জয়রানী মন্ডল স্বামীর নাম: বাদল মন্ডল বাড়ির নং : n0084 বয়স : 56 লিঙ্গ : মহিলা	UJM2100568 ফটো উপলব্ধ	540 নাম : সঞ্জয় মন্ডল পিতার নাম: বাদল মন্ডল বাড়ির নং : n0084 বয়স : 31 লিঙ্গ : পুরুষ	UJM1530872 ফটো উপলব্ধ

541 নাম : মনীষা মন্ডল স্বামীর নাম: সুভেন্দু মন্ডল বাড়ির নং : n0133 বয়স : 26 লিঙ্গ : মহিলা	UJM2438299 ফটো উপলব্ধ	542 নাম : পদ্মা মন্ডল স্বামীর নাম: উত্তম মণ্ডল বাড়ির নং : n0009 বয়স : 51 লিঙ্গ : মহিলা	UJM2684074 ফটো উপলব্ধ	543 নাম : কৃষ্ণ মন্ডল পিতার নাম: গোপাল মন্ডল বাড়ির নং : এন0088 বয়স : 36 লিঙ্গ : পুরুষ	UJM2622439 ফটো উপলব্ধ
544 নাম : সুপ্রিয়া মন্ডল স্বামীর নাম: বচন মন্ডল বাড়ির নং : এন00138 বয়স : 40 লিঙ্গ : মহিলা	UJM2797504 ফটো উপলব্ধ	545 নাম : বচন মন্ডল পিতার নাম: সাধন মন্ডল বাড়ির নং : এন0138 বয়স : 44 লিঙ্গ : পুরুষ	UJM2797538 ফটো উপলব্ধ	546 নাম : রিনু মন্ডল পিতার নাম: রামকৃষ্ণ মন্ডল বাড়ির নং : এন0080 বয়স : 21 লিঙ্গ : পুরুষ	UJM2797603 ফটো উপলব্ধ
547 নাম : বিউটি মন্ডল প্রামাণিক স্বামীর নাম: রাজু মন্ডল বাড়ির নং : এন0134 বয়স : 29 লিঙ্গ : মহিলা	UJM2015444 ফটো উপলব্ধ	548 নাম : নিমাই মন্ডল পিতার নাম: বিকাশ মন্ডল বাড়ির নং : n0083 বয়স : 28 লিঙ্গ : পুরুষ	UJM1811587 ফটো উপলব্ধ	549 নাম : নিবেদন বিশ্বাস পিতার নাম: নিখিল বিশ্বাস বাড়ির নং : n0080 বয়স : 28 লিঙ্গ : পুরুষ	UJM1811546 ফটো উপলব্ধ
550 নাম : শিউলি মন্ডল স্বামীর নাম: টোটন মন্ডল বাড়ির নং : n0080 বয়স : 29 লিঙ্গ : মহিলা	UJM1811504 ফটো উপলব্ধ	551 নাম : প্রিয়াঙ্কা মন্ডল স্বামীর নাম: মিত্রন মন্ডল বাড়ির নং : এন0138 বয়স : 30 লিঙ্গ : মহিলা	UJM2015709 ফটো উপলব্ধ	552 নাম : রাজু মন্ডল পিতার নাম: জিতেন্দ্রনাথ মন্ডল বাড়ির নং : এন0134 বয়স : 33 লিঙ্গ : পুরুষ	UJM2015493 ফটো উপলব্ধ
553 নাম : বিষ্ণু মন্ডল পিতার নাম: রামকৃষ্ণ মন্ডল বাড়ির নং : এন0080 বয়স : 25 লিঙ্গ : পুরুষ	UJM2015600 ফটো উপলব্ধ	554 নাম : চৈতালী মণ্ডল স্বামীর নাম: বাসুদেব মন্ডল বাড়ির নং : n0063 বয়স : 40 লিঙ্গ : মহিলা	GNN2789212 ফটো উপলব্ধ	555 নাম : বুদ্ধদেব মন্ডল পিতার নাম: জীতেন্দ্র নাথ মণ্ডল বাড়ির নং : n0134 বয়স : 40 লিঙ্গ : পুরুষ	GNN2372563 ফটো উপলব্ধ
556 নাম : সুযমা মন্ডল স্বামীর নাম: জিতেন মন্ডল বাড়ির নং : n0134 বয়স : 65 লিঙ্গ : মহিলা	UJM2100659 ফটো উপলব্ধ	557 নাম : জিতেন মন্ডল পিতার নাম: রামপ্রসাদ মণ্ডল বাড়ির নং : n0134 বয়স : 70 লিঙ্গ : পুরুষ	UJM2100683 ফটো উপলব্ধ	558 নাম : সুভেন্দু মণ্ডল পিতার নাম: জীতেন মণ্ডল বাড়ির নং : n0133 বয়স : 33 লিঙ্গ : পুরুষ	UJM1414929 ফটো উপলব্ধ
559 নাম : দয়াময়ী মণ্ডল স্বামীর নাম: সিদ্ধান্ত মণ্ডল বাড়ির নং : n0133 বয়স : 32 লিঙ্গ : মহিলা	UJM1658467 ফটো উপলব্ধ	560 নাম : কল্যাণী মণ্ডল স্বামীর নাম: দীনু মণ্ডল বাড়ির নং : n0133 বয়স : 45 লিঙ্গ : মহিলা	GNN2096907 ফটো উপলব্ধ	561 নাম : দীনু মণ্ডল পিতার নাম: কার্তিকচন্দ্র মণ্ডল বাড়ির নং : n0133 বয়স : 50 লিঙ্গ : পুরুষ	WB/10/061/267237 ফটো উপলব্ধ
562 নাম : রেবতী মণ্ডল স্বামীর নাম: মাধব মণ্ডল বাড়ির নং : n0133 বয়স : 50 লিঙ্গ : মহিলা	UJM2221927 ফটো উপলব্ধ	563 নাম : মাধব মন্ডল পিতার নাম: কার্তিক মন্ডল বাড়ির নং : n0133 বয়স : 51 লিঙ্গ : পুরুষ	UJM2221919 ফটো উপলব্ধ	564 নাম : সম্পা মন্ডল স্বামীর নাম: মনতোষ মন্ডল বাড়ির নং : n0054 বয়স : 38 লিঙ্গ : মহিলা	GNN2711752 ফটো উপলব্ধ
565 নাম : আরতি মন্ডল স্বামীর নাম: সমর মন্ডল বাড়ির নং : n0138 বয়স : 50 লিঙ্গ : মহিলা	GNN2097129 ফটো উপলব্ধ	566 নাম : মলয় মন্ডল পিতার নাম: মনোজ মন্ডল বাড়ির নং : N0054 বয়স : 24 লিঙ্গ : পুরুষ	UJM2436301 ফটো উপলব্ধ	567 নাম : আশিষ মন্ডল পিতার নাম: মনতোষ মন্ডল বাড়ির নং : এন0054 বয়স : 20 লিঙ্গ : পুরুষ	UJM2874865 ফটো উপলব্ধ
568 নাম : কিলীমান মন্ডল পিতার নাম: দীনু মন্ডল বাড়ির নং : N0133 বয়স : 24 লিঙ্গ : পুরুষ	UJM2436186 ফটো উপলব্ধ	569 নাম : সমাপ্তি বিশ্বাস স্বামীর নাম: বিভাষ বিশ্বাস বাড়ির নং : n0063 বয়স : 34 লিঙ্গ : মহিলা	UJM1238161 ফটো উপলব্ধ	570 নাম : নির্মালা মন্ডল পিতার নাম: বিশুজিৎ মন্ডল বাড়ির নং : n0138 বয়স : 71 লিঙ্গ : পুরুষ	GNN2097111 ফটো উপলব্ধ



571 নাম : সুভদ্রা মন্ডল স্বামীর নাম: নেপাল মন্ডল বাড়ির নং : n0090 বয়স : 55 লিঙ্গ : মহিলা	UJM2414050 ফটো উপলব্ধ	572 নাম : প্রিয়াক্ষা মন্ডল স্বামীর নাম: বুদ্ধদেব মন্ডল বাড়ির নং : N0021 বয়স : 34 লিঙ্গ : মহিলা	UJM1238104 ফটো উপলব্ধ	573 নাম : সিদ্ধান্ত মণ্ডল পিতার নাম: কার্তিক চন্দ্র মণ্ডল বাড়ির নং : n0133 বয়স : 46 লিঙ্গ : পুরুষ	GNN1321249 ফটো উপলব্ধ
574 নাম : মৌমিতা মন্ডল স্বামীর নাম: কিত্তীমান মন্ডল বাড়ির নং : এন0133 বয়স : 20 লিঙ্গ : মহিলা	UJM2850824 ফটো উপলব্ধ	575 নাম : বুদ্ধদেব মন্ডল পিতার নাম: নেপাল মন্ডল বাড়ির নং : N0090 বয়স : 33 লিঙ্গ : পুরুষ	UJM2015576 ফটো উপলব্ধ	576 নাম : চৈতালি মন্ডল স্বামীর নাম: কৃষ্ণ মন্ডল বাড়ির নং : এন0088 বয়স : 35 লিঙ্গ : মহিলা	UJM2622488 ফটো উপলব্ধ
577 নাম : উৎপল মন্ডল পিতার নাম: উত্তম মন্ডল বাড়ির নং : এন009 বয়স : 23 লিঙ্গ : পুরুষ	UJM2622082 ফটো উপলব্ধ	578 নাম : শুকদেব মন্ডল পিতার নাম: ফণী ভূসন মন্ডল বাড়ির নং : n0140 বয়স : 80 লিঙ্গ : পুরুষ	UJM2684363 ফটো উপলব্ধ	579 নাম : আকাশ মন্ডল পিতার নাম: লালন মন্ডল বাড়ির নং : এন0140 বয়স : 20 লিঙ্গ : পুরুষ	UJM2860690 ফটো উপলব্ধ
580 নাম : বিকি মন্ডল পিতার নাম: বামাপদ মন্ডল বাড়ির নং : এন0105 বয়স : 19 লিঙ্গ : পুরুষ	UJM2930824 ফটো উপলব্ধ	581 নাম : বৈশাখী মন্ডল পিতার নাম: বাসুদেব মন্ডল বাড়ির নং : এন0137 বয়স : 19 লিঙ্গ : মহিলা	UJM2930907 ফটো উপলব্ধ	582 নাম : সঙ্গীতা মন্ডল স্বামীর নাম: সঞ্জয় মন্ডল বাড়ির নং : এন0084 বয়স : 21 লিঙ্গ : মহিলা	UJM2931368 ফটো উপলব্ধ
583 নাম : করবী মন্ডল পিতার নাম: বুদ্ধদেব মন্ডল বাড়ির নং : এন0108 বয়স : 19 লিঙ্গ : মহিলা	UJM2942118 ফটো উপলব্ধ	584 নাম : মনিষা মন্ডল স্বামীর নাম: শ্রীকান্ত মন্ডল বাড়ির নং : এন0115 বয়স : 21 লিঙ্গ : মহিলা	UJM2942308 ফটো উপলব্ধ	585 নাম : মনিষা মন্ডল সর্দার স্বামীর নাম: মানিক মন্ডল বাড়ির নং : এন0060 বয়স : 19 লিঙ্গ : মহিলা	UJM2942365 ফটো উপলব্ধ
586 নাম : সূর্য্য বিশ্বাস পিতার নাম: ভীষ্মদেব বিশ্বাস বাড়ির নং : এন0071 বয়স : 20 লিঙ্গ : পুরুষ	UJM2942399 ফটো উপলব্ধ	587 নাম : সহেলি মন্ডল স্বামীর নাম: রাকেশ মন্ডল বাড়ির নং : এন0037 বয়স : 22 লিঙ্গ : মহিলা	UJM2942464 ফটো উপলব্ধ	588 নাম : নিমেশ মন্ডল পিতার নাম: রামকৃষ্ণ মন্ডল বাড়ির নং : এন0066 বয়স : 26 লিঙ্গ : পুরুষ	UJM2942506 ফটো উপলব্ধ
589 নাম : বিদিশা মন্ডল পিতার নাম: বুদ্ধদেব মন্ডল বাড়ির নং : এন0063 বয়স : 20 লিঙ্গ : মহিলা	UJM2942597 ফটো উপলব্ধ	590 নাম : কৌশিক মন্ডল পিতার নাম: কৃষ্ণ মন্ডল বাড়ির নং : এন0088 বয়স : 20 লিঙ্গ : পুরুষ	UJM2942621 ফটো উপলব্ধ		





নির্বাচক সংখ্যার সারসংক্ষেপ :

A) নির্বাচকের সংখ্যা :

	নির্বাচক তালিকার প্রকৃতি	নির্বাচক তালিকার পরিচিতি :	নির্বাচকের সংখ্যা :				
			পুরুষ	মহিলা	তৃতীয় লিঙ্গ	মোট	
I	মূল তালিকা	মূল তালিকা	বিশেষ নিবিড় সংশোধন ২০২৬ এর চূড়ান্ত ভোটার তালিকার সহিত 06-04-2026 তারিখ অবধি সংশোধিত নির্বাচক তালিকা	311	279	0	590
II	1- সংযোজন তালিকা	সংযোজনী 1	বিশেষ সংক্ষিপ্ত সংশোধন 2026	0	0	0	0
		সংযোজনী 2	ধারাবাহিক সংশোধন 2026	0	0	0	0
		মোট		0	0	0	0
III	2- বিয়োজন তালিকা	সংযোজনী 1	বিশেষ সংক্ষিপ্ত সংশোধন 2026	2	1	0	3
		সংযোজনী 2	ধারাবাহিক সংশোধন 2026	0	0	0	0
		মোট		2	1	0	3
IV	'লিঙ্গ ক্ষেত্রের' পরিবর্তনের কারণে পার্থক্য			0	0	0	0
V	বিচারপ্রক্রিয়ার অধীনস্থ			0	0	0	0
VI	বিচার বিভাগীয় আধিকারিক কর্তৃক বিচারপূর্বক নিষ্পত্তির পর বিয়োজিত			0	1	0	1
নির্বাচকের মোট সংখ্যা (I+II-III+IV-V-VI)				309	277	0	586

B) ক্রটি সংশোধনের সংখ্যা :

নির্বাচক তালিকার প্রকৃতি	নির্বাচক তালিকার পরিচিতি :	ক্রটি সংশোধনের সংখ্যা :
সংযোজনী 1	বিশেষ সংক্ষিপ্ত সংশোধন 2026	0
সংযোজনী 2	ধারাবাহিক সংশোধন 2026	0
	মোট	0

নির্বাচক নিবন্ধন আধিকারিকের স্বাক্ষর

E-মৃত, S-স্থানান্তরিত, R-একাধিকবার অন্তর্ভুক্ত, M-নিখোঁজ, Q-যোগ্য নহে