



## নির্বাচক তালিকা 2026 S25 পশ্চিমবঙ্গ

বিধানসভা নির্বাচনক্ষেত্রের নং, নাম ও সংরক্ষণের স্থিতি : 74 - নওদা (সাধারণ)		অংশ নং : 241																			
বিধানসভা নির্বাচনক্ষেত্রটি যে লোকসভা নির্বাচনক্ষেত্রের / ক্ষেত্রসমূহের অন্তর্ভুক্ত তার নং, নাম ও সংরক্ষণ স্থিতি : 10 - বহরমপুর (সাধারণ)																					
1. সংশোধনের পূর্ণ বিবরণ																					
সংশোধনের বৎসর :	2026	নির্বাচক তালিকার পরিচিতি :																			
ভিত্তি তারিখ :	01-01-2026	বিশেষ নিবিড় সংশোধন ২০২৬ এর চূড়ান্ত ভোটার তালিকার সহিত 06-04-2026 তারিখ অবধি সংশোধিত নির্বাচক তালিকা																			
সংশোধনের প্রকৃতি :	ধারাবাহিক সংশোধন 2026																				
প্রকাশনার তারিখ :	06-04-2026																				
2. অংশ ও নির্বাচনী এলাকার পূর্ণ বিবরণ :																					
অংশের ভাগ নং ও নাম :																					
1-চণ্ডীপুর দক্ষিণপাড়া		<table style="width: 100%; border-collapse: collapse;"> <tr> <td style="width: 60%;">প্রধান শহর/গ্রাম</td> <td>: পাটিকাবাড়ী</td> </tr> <tr> <td>ওয়ার্ড</td> <td>:</td> </tr> <tr> <td>থানা</td> <td>: নওদা</td> </tr> <tr> <td>গ্রাম পঞ্চগায়েত</td> <td>: পাটিকাবাড়ী</td> </tr> <tr> <td>ব্লক</td> <td>: নওদা</td> </tr> <tr> <td>মহকুমা</td> <td>: বহরমপুর</td> </tr> <tr> <td>জেলা</td> <td>: মুর্শিদাবাদ</td> </tr> <tr> <td>পিন</td> <td>: 742121</td> </tr> </table>				প্রধান শহর/গ্রাম	: পাটিকাবাড়ী	ওয়ার্ড	:	থানা	: নওদা	গ্রাম পঞ্চগায়েত	: পাটিকাবাড়ী	ব্লক	: নওদা	মহকুমা	: বহরমপুর	জেলা	: মুর্শিদাবাদ	পিন	: 742121
প্রধান শহর/গ্রাম	: পাটিকাবাড়ী																				
ওয়ার্ড	:																				
থানা	: নওদা																				
গ্রাম পঞ্চগায়েত	: পাটিকাবাড়ী																				
ব্লক	: নওদা																				
মহকুমা	: বহরমপুর																				
জেলা	: মুর্শিদাবাদ																				
পিন	: 742121																				
3. ভোট গ্রহন কেন্দ্রের পূর্ণ বিবরণ :																					
ভোট গ্রহন কেন্দ্রের নং, নাম :		ভোট গ্রহন কেন্দ্রের শ্রেণী :		গ্রামীণ																	
241 - পাটিকাবাড়ী চুন্যারিপাড়া শিশু শিক্ষা কেন্দ্র		এই অংশে সহায়ক ভোটগ্রহন কেন্দ্রের সংখ্যা		0																	
ভোট গ্রহন কেন্দ্রের ঠিকানা :		:																			
পাটিকাবাড়ী চুন্যারিপাড়া শিশু শিক্ষা কেন্দ্র, পাটিকাবাড়ী																					
4. নির্বাচকের সংখ্যা :																					
প্রথম ক্রমিক নং	শেষ ক্রমিক নং	মোট সংখ্যা																			
		পুরুষ	মহিলা	তৃতীয় লিঙ্গ	মোট																
1	882	428	403	0	831																

নির্বাচক নিবন্ধন আধিকারিকের স্বাক্ষর

Nazri Naksha

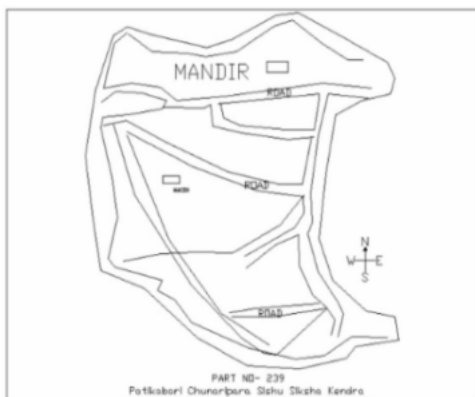

Google Map View

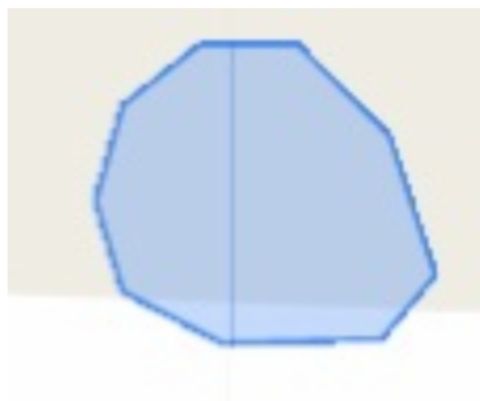

Polling Station Building Front View



Polling Station Front View



Cad View

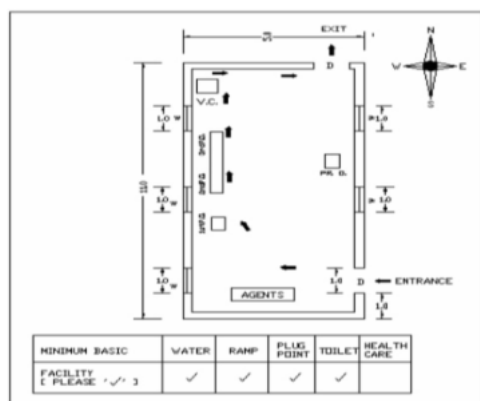

Key MAP View

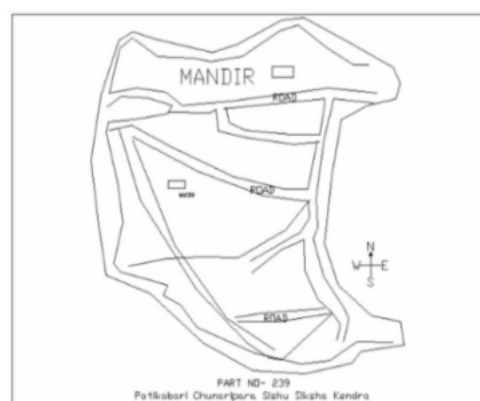

1 নাম : ডলি বিবি স্বামীর নাম: সারাহত সেখ বাড়ির নং : n0093 বয়স : 54 লিঙ্গ : মহিলা	GNN2415750 ফটো উপলব্ধ	2 নাম : নাসেরা বিবি স্বামীর নাম: অজত সেখ বাড়ির নং : n0094 বয়স : 84 লিঙ্গ : মহিলা	WB/10/061/420365 ফটো উপলব্ধ	3 নাম : হ্যাবল সেখ পিতার নাম: অজত সেখ বাড়ির নং : n0094 বয়স : 49 লিঙ্গ : পুরুষ	GNN2142156 ফটো উপলব্ধ
4 নাম : রবিউল সেখ পিতার নাম: অজত সেখ বাড়ির নং : n0094 বয়স : 39 লিঙ্গ : পুরুষ	UJM1547512 ফটো উপলব্ধ	5 নাম : ইমাজান বিবি স্বামীর নাম: কাদের সেখ বাড়ির নং : n0098 বয়স : 61 লিঙ্গ : মহিলা	WB/10/061/420372 ফটো উপলব্ধ	6 নাম : তাপস সেখ মায়ের নাম: ইমাজান বিবি বাড়ির নং : n0098 বয়স : 35 লিঙ্গ : পুরুষ	UJM1674605 ফটো উপলব্ধ
7 নাম : জেলোখা বিবি স্বামীর নাম: ইবাদত সেখ বাড়ির নং : n0098 বয়স : 53 লিঙ্গ : মহিলা	WB/10/061/420374 ফটো উপলব্ধ	8 নাম : পাপাই সেখ পিতার নাম: সহিদুল সেখ বাড়ির নং : n0055 বয়স : 33 লিঙ্গ : পুরুষ	UJM1346873 ফটো উপলব্ধ	9 নাম : খোদেজান বিবি স্বামীর নাম: তোকাদেচ সেখ বাড়ির নং : n0059 বয়স : 59 লিঙ্গ : মহিলা	WB/10/061/420403 ফটো উপলব্ধ
10 নাম : তহমিনা বিবি স্বামীর নাম: হাসান সেখ বাড়ির নং : n0135 বয়স : 57 লিঙ্গ : মহিলা	WB/10/061/420450 ফটো উপলব্ধ	11 নাম : ভানু বিবি পিতার নাম: নফর সেখ বাড়ির নং : n0072 বয়স : 60 লিঙ্গ : মহিলা	WB/10/061/420509 ফটো উপলব্ধ	12 নাম : সেলিম সেখ মায়ের নাম: ভানু বিবি বাড়ির নং : n0072 বয়স : 43 লিঙ্গ : পুরুষ	GNN2572550 ফটো উপলব্ধ
13 নাম : মাকসুমা বিবি স্বামীর নাম: সেলিম সেখ বাড়ির নং : n0072 বয়স : 37 লিঙ্গ : মহিলা	GNN2805968 ফটো উপলব্ধ	14 নাম : মাঝিয়া বিবি স্বামীর নাম: আয়ুব নবী বাড়ির নং : n0072 বয়স : 46 লিঙ্গ : মহিলা	GNN1365659 ফটো উপলব্ধ	15 নাম : জিয়ারুল ফরাজী পিতার নাম: কহিদ ফরাজী বাড়ির নং : n0151 বয়স : 44 লিঙ্গ : পুরুষ	GNN2416196 ফটো উপলব্ধ
16 নাম : সেন্টু ফরাজী পিতার নাম: কহিদ ফরাজী বাড়ির নং : n0151 বয়স : 42 লিঙ্গ : পুরুষ	GNN2416204 ফটো উপলব্ধ	17 নাম : নাজেরা বিবি স্বামীর নাম: মুনসাদ ফরাজী বাড়ির নং : n0061 বয়স : 40 লিঙ্গ : মহিলা	GNN2572618 ফটো উপলব্ধ	18 নাম : মাসুমা বিবি স্বামীর নাম: মজনু সেখ বাড়ির নং : n0073 বয়স : 41 লিঙ্গ : মহিলা	GNN2572873 ফটো উপলব্ধ
19 নাম : আসাদুল সেখ পিতার নাম: মকছেদ সেখ বাড়ির নং : n0073 বয়স : 35 লিঙ্গ : পুরুষ	UJM1673987 ফটো উপলব্ধ	20 নাম : ময়নুদ্দীন বিশ্বাস পিতার নাম: আহাজদ্দীন বিশ্বাস বাড়ির নং : n0066 বয়স : 64 লিঙ্গ : পুরুষ	UJM2208023 ফটো উপলব্ধ	21 নাম : জয়নুদ্দীন ফরাজী পিতার নাম: আহাদ আলি ফরাজী বাড়ির নং : n0090 বয়স : 59 লিঙ্গ : পুরুষ	WB/10/061/420094 ফটো উপলব্ধ
22 নাম : সাহাতন বিবি স্বামীর নাম: জয়নুদ্দীন ফরাজী বাড়ির নং : n0090 বয়স : 56 লিঙ্গ : মহিলা	WB/10/061/420095 ফটো উপলব্ধ	23 নাম : ছয়নুদ্দীন সেখ পিতার নাম: আহাদ আলি সেখ বাড়ির নং : n0090 বয়স : 56 লিঙ্গ : পুরুষ	UJM2208098 ফটো উপলব্ধ	24 নাম : হাসিনা বিবি স্বামীর নাম: ছয়নুদ্দীন সেখ বাড়ির নং : n0090 বয়স : 45 লিঙ্গ : মহিলা	UJM2207793 ফটো উপলব্ধ
25 নাম : আসরাফ সেখ পিতার নাম: ছয়নুদ্দীন সেখ বাড়ির নং : n0090 বয়স : 31 লিঙ্গ : পুরুষ	UJM1674316 ফটো উপলব্ধ	26 নাম : ফকির মালিত্যা পিতার নাম: ফরিদ মালিত্যা বাড়ির নং : n0089 বয়স : 71 লিঙ্গ : পুরুষ	WB/10/061/420194 ফটো উপলব্ধ	27 নাম : মমতাজ বিবি স্বামীর নাম: ফকির মালিত্যা বাড়ির নং : n0089 বয়স : 63 লিঙ্গ : মহিলা	WB/10/061/420195 ফটো উপলব্ধ
28 নাম : নুরহোসেন মালিত্যা পিতার নাম: নুরইসলাম মালিত্যা বাড়ির নং : n0089 বয়স : 34 লিঙ্গ : পুরুষ	UJM1346824 ফটো উপলব্ধ	29 নাম : রবিউল ইসলাম পিতার নাম: হজরত মন্ডল বাড়ির নং : n0089 বয়স : 44 লিঙ্গ : পুরুষ	GNN2737187 ফটো উপলব্ধ	30 নাম : সাদানা বিবি স্বামীর নাম: কালাম মণ্ডল বাড়ির নং : n0043 বয়স : 58 লিঙ্গ : মহিলা	WB/10/061/420170 ফটো উপলব্ধ



31	UJM1673979	ফটো উপলব্ধ	নাম : মিনারুল মন্ডল মায়ের নাম: সাদানা বিবি বাড়ির নং : n0043 বয়স : 32 লিঙ্গ : পুরুষ
32	UJM1674175	ফটো উপলব্ধ	নাম : সিমারুল মন্ডল পিতার নাম: কালাম মন্ডল বাড়ির নং : n0043 বয়স : 30 লিঙ্গ : পুরুষ
33	UJM1346790	ফটো উপলব্ধ	নাম : জামাল সেখ পিতার নাম: কালাম সেখ বাড়ির নং : n0043 বয়স : 33 লিঙ্গ : পুরুষ
34	WB/10/061/420401	ফটো উপলব্ধ	নাম : জালিমন বিবি স্বামীর নাম: খেদের সেখ বাড়ির নং : n0039 বয়স : 69 লিঙ্গ : মহিলা
35	GNN2415727	ফটো উপলব্ধ	নাম : আনারুল সেখ পিতার নাম: খেদের সেখ বাড়ির নং : n0039 বয়স : 53 লিঙ্গ : পুরুষ
36	UJM0983429	ফটো উপলব্ধ	নাম : মাসকুরা বিবি স্বামীর নাম: আনারুল সেখ বাড়ির নং : n0039 বয়স : 36 লিঙ্গ : মহিলা
37	GNN1363662	ফটো উপলব্ধ	নাম : রাজ্জাক মিঞা পিতার নাম: কাদের গনি বাড়ির নং : n0104 বয়স : 47 লিঙ্গ : পুরুষ
38	GNN2142099	ফটো উপলব্ধ	নাম : মোসগা সেলিনা বিবি স্বামীর নাম: মহঃ আব্দুল বর মিঞা বাড়ির নং : n0104 বয়স : 45 লিঙ্গ : মহিলা
39	GNN2733491	ফটো উপলব্ধ	নাম : নুরমহম্মদ মিঞা পিতার নাম: ফকির মহম্মদ মিঞা বাড়ির নং : n0104 বয়স : 41 লিঙ্গ : পুরুষ
40	UJM0982546	ফটো উপলব্ধ	নাম : সানিয়া বিবি স্বামীর নাম: নুরমহম্মদ মিঞা বাড়ির নং : n0104 বয়স : 38 লিঙ্গ : মহিলা
41	WB/10/061/420258	ফটো উপলব্ধ	নাম : বিভারানী স্বামীর নাম: আনন্দ প্রসাদ বাড়ির নং : n0038 বয়স : 91 লিঙ্গ : মহিলা
42	GNN1364728	ফটো উপলব্ধ	নাম : আসেদা বিবি স্বামীর নাম: মিনারুল সেখ বাড়ির নং : n0055 বয়স : 46 লিঙ্গ : মহিলা
43	GNN1369289	ফটো উপলব্ধ	নাম : মাজেরা বিবি স্বামীর নাম: ওয়াজেদ বিশ্বাস বাড়ির নং : n0203 বয়স : 66 লিঙ্গ : মহিলা
44	WB/10/061/420304	ফটো উপলব্ধ	নাম : সাহাঙ্গারা বিবি স্বামীর নাম: রকিব সেখ বাড়ির নং : n0166 বয়স : 59 লিঙ্গ : মহিলা
45	UJM0980458	ফটো উপলব্ধ	নাম : সাহেব সেখ পিতার নাম: রকিব সেখ বাড়ির নং : n0166 বয়স : 36 লিঙ্গ : পুরুষ
46	UJM1346907	ফটো উপলব্ধ	নাম : চুমকী বিশ্বাস স্বামীর নাম: সাহেব সেখ বাড়ির নং : n0166 বয়স : 38 লিঙ্গ : মহিলা
47	UJM1427178	ফটো উপলব্ধ	নাম : রবিউল সেখ পিতার নাম: মহরম সেখ বাড়ির নং : n0178 বয়স : 37 লিঙ্গ : পুরুষ
48	WB/10/061/420393	ফটো উপলব্ধ	নাম : হানুফা বেওয়া স্বামীর নাম: জমির সেখ বাড়ির নং : n0201 বয়স : 64 লিঙ্গ : মহিলা
49	UJM1740125	ফটো উপলব্ধ	নাম : বিজলী বিবি স্বামীর নাম: মুকলেস সেখ বাড়ির নং : n0201 বয়স : 33 লিঙ্গ : মহিলা
50	UJM1547454	ফটো উপলব্ধ	নাম : অয়ন চক্রবর্তী পিতার নাম: দেবশীষ চক্রবর্তী বাড়ির নং : n0201 বয়স : 32 লিঙ্গ : পুরুষ
51	UJM1674522	ফটো উপলব্ধ	নাম : আলিয়া বিবি স্বামীর নাম: ইস্তাজ সেখ বাড়ির নং : n0201 বয়স : 31 লিঙ্গ : মহিলা
52	UJM1142801	ফটো উপলব্ধ	নাম : সাত্তার সেখ পিতার নাম: উম্মার আলি বাড়ির নং : n0190 বয়স : 69 লিঙ্গ : পুরুষ
53	UJM1674217	ফটো উপলব্ধ	নাম : ওয়ারেচ সেখ পিতার নাম: ছাত্তার সেখ বাড়ির নং : n0190 বয়স : 34 লিঙ্গ : পুরুষ
54	GNN2732402	ফটো উপলব্ধ	নাম : পারভিনা বিবি স্বামীর নাম: আনারুল সেখ বাড়ির নং : n0196 বয়স : 42 লিঙ্গ : মহিলা
55	UJM1822063	ফটো উপলব্ধ	নাম : পাপিয়া খাতুন স্বামীর নাম: খুরশিদ আলম সেখ বাড়ির নং : n0054 বয়স : 32 লিঙ্গ : মহিলা
56	UJM1885649	ফটো উপলব্ধ	নাম : চাঁদমালা বিবি স্বামীর নাম: হাসিবুল মালিতা বাড়ির নং : n0208 বয়স : 30 লিঙ্গ : মহিলা
57	WB/10/061/420358	ফটো উপলব্ধ	নাম : সোনাভন বিবি স্বামীর নাম: ইয়াদ আলী সেখ বাড়ির নং : n0136 বয়স : 76 লিঙ্গ : মহিলা
58	GNN0051169	ফটো উপলব্ধ	নাম : আবেদা বিবি স্বামীর নাম: জিন্নাত সেখ বাড়ির নং : n0141 বয়স : 76 লিঙ্গ : মহিলা
59	UJM1547488	ফটো উপলব্ধ	নাম : আকাস আলী সেখ পিতার নাম: উম্মার আলি সেখ বাড়ির নং : n0141 বয়স : 60 লিঙ্গ : পুরুষ
60	UJM1547595	ফটো উপলব্ধ	নাম : জেসমিন বিবি স্বামীর নাম: আকাস আলী সেখ বাড়ির নং : n0141 বয়স : 42 লিঙ্গ : মহিলা

61 নাম : সাইরাবানু বিবি মায়ের নাম: ভানু বিবি বাড়ির নং : n0072 বয়স : 41 লিঙ্গ : মহিলা	UJM1836600 ফটো উপলব্ধ	62 নাম : রেহেমায়া বিবি স্বামীর নাম: সহিদুল সেখ বাড়ির নং : n0090 বয়স : 40 লিঙ্গ : মহিলা	GNN2733327 ফটো উপলব্ধ	63 নাম : আক্বাস সেখ পিতার নাম: আক্বাস আলি সেখ বাড়ির নং : n0141 বয়স : 29 লিঙ্গ : পুরুষ	UJM1740059 ফটো উপলব্ধ
64 নাম : বাপ্পা সেখ মায়ের নাম: হাসান সেখ বাড়ির নং : n0135 বয়স : 31 লিঙ্গ : পুরুষ	UJM1547389 ফটো উপলব্ধ	65 নাম : নাসেরা বেওয়া স্বামীর নাম: দাউদ সেখ বাড়ির নং : n0189 বয়স : 90 লিঙ্গ : মহিলা	UJM1426998 ফটো উপলব্ধ	66 নাম : মর্তাজ সেখ পিতার নাম: মকছেদ সেখ বাড়ির নং : n0073 বয়স : 29 লিঙ্গ : পুরুষ	UJM1739861 ফটো উপলব্ধ
67 নাম : মজনু সেখ পিতার নাম: মকছেদ সেখ বাড়ির নং : n0073 বয়স : 41 লিঙ্গ : পুরুষ	GNN2276558 ফটো উপলব্ধ	68 নাম : আদর বিবি স্বামীর নাম: মকছেদ সেখ বাড়ির নং : n0073 বয়স : 60 লিঙ্গ : মহিলা	UJM2207645 ফটো উপলব্ধ	69 নাম : সোনাভানু বিবি স্বামীর নাম: মহাছেদ সেখ বাড়ির নং : n0062 বয়স : 71 লিঙ্গ : মহিলা	WB/10/061/420408 ফটো উপলব্ধ
70 নাম : নাবিরুল সেখ পিতার নাম: বানাত সেখ বাড়ির নং : n0061 বয়স : 33 লিঙ্গ : পুরুষ	UJM1673995 ফটো উপলব্ধ	71 নাম : জহিরুদ্দিন সেখ পিতার নাম: তহিদ সেখ বাড়ির নং : n0090 বয়স : 32 লিঙ্গ : পুরুষ	UJM1674209 ফটো উপলব্ধ	72 নাম : হাবিবুর সেখ পিতার নাম: জয়নদ্দিন সেখ বাড়ির নং : n0090 বয়স : 32 লিঙ্গ : পুরুষ	UJM1674118 ফটো উপলব্ধ
73 নাম : মেহেবুল ফরাজী পিতার নাম: জয়নদ্দিন ফরাজী বাড়ির নং : n0090 বয়স : 40 লিঙ্গ : পুরুষ	UJM0980268 ফটো উপলব্ধ	74 নাম : রেজিনা বিবি স্বামীর নাম: মহিত ফরাজী বাড়ির নং : n0090 বয়স : 52 লিঙ্গ : মহিলা	UJM2207819 ফটো উপলব্ধ	75 নাম : মহিত ফরাজী পিতার নাম: আহাদ আলি ফরাজী বাড়ির নং : n0090 বয়স : 66 লিঙ্গ : পুরুষ	UJM2207801 ফটো উপলব্ধ
76 নাম : নারুল্লা বিশ্বাস পিতার নাম: ময়জদ্দিন বিশ্বাস বাড়ির নং : n0066 বয়স : 37 লিঙ্গ : পুরুষ	UJM1674241 ফটো উপলব্ধ	77 নাম : লতিফন বেওয়া স্বামীর নাম: ইরসাদ ফরাজী বাড়ির নং : n0164 বয়স : 54 লিঙ্গ : মহিলা	WB/10/061/420075 ফটো উপলব্ধ	78 নাম : পিন্টু ফরাজী পিতার নাম: কাদিদ ফরাজী বাড়ির নং : n0151 বয়স : 37 লিঙ্গ : পুরুষ	GNN2737856 ফটো উপলব্ধ
79 নাম : অখিলা বিবি স্বামীর নাম: কাহিদ সেখ বাড়ির নং : n0151 বয়স : 61 লিঙ্গ : মহিলা	WB/10/061/420325 ফটো উপলব্ধ	80 নাম : সফিয়া বিবি স্বামীর নাম: কানিত সেখ বাড়ির নং : n0061 বয়স : 52 লিঙ্গ : মহিলা	UJM2915619 ফটো উপলব্ধ	81 নাম : বানাত সেখ পিতার নাম: মহাডেশ সেখ বাড়ির নং : n0061 বয়স : 54 লিঙ্গ : পুরুষ	UJM2733962 ফটো উপলব্ধ
82 নাম : মফিজুল সেখ পিতার নাম: তুকাদ্দেস সেখ বাড়ির নং : n0059 বয়স : 41 লিঙ্গ : পুরুষ	UJM0984088 ফটো উপলব্ধ	83 নাম : মোজাম্মেল হক পিতার নাম: উম্মার আলি সেখ বাড়ির নং : n0055 বয়স : 76 লিঙ্গ : পুরুষ	WB/10/061/420506 ফটো উপলব্ধ	84 নাম : খুরসিদ আলম সেখ পিতার নাম: আব্দুল রহমান সেখ বাড়ির নং : n0054 বয়স : 40 লিঙ্গ : পুরুষ	GNN2737351 ফটো উপলব্ধ
85 নাম : জমিনা বিবি স্বামীর নাম: আব্দুল রহমান বাড়ির নং : n0054 বয়স : 72 লিঙ্গ : মহিলা	UJM2918514 ফটো উপলব্ধ	86 নাম : আব্দুল রমহান পিতার নাম: উম্মার আলি সেখ বাড়ির নং : n0054 বয়স : 64 লিঙ্গ : পুরুষ	WB/10/061/420503 ফটো উপলব্ধ	87 নাম : ফজিলা বিবি স্বামীর নাম: রজব আলী সেখ বাড়ির নং : n0079 বয়স : 70 লিঙ্গ : মহিলা	UJM2895498 ফটো উপলব্ধ
88 নাম : সাফিয়া বিবি স্বামীর নাম: হাবল সেখ বাড়ির নং : n0094 বয়স : 42 লিঙ্গ : মহিলা	GNN2142172 ফটো উপলব্ধ	89 নাম : আসমোতারা বিবি স্বামীর নাম: রবিউল সেখ বাড়ির নং : n0094 বয়স : 31 লিঙ্গ : মহিলা	UJM1547603 ফটো উপলব্ধ	90 নাম : সর্বিতা পারভিন স্বামীর নাম: হিটলার মালিত্যা বাড়ির নং : n0195 বয়স : 37 লিঙ্গ : মহিলা	GNN2674117 ফটো উপলব্ধ

91	WB/10/061/420222	নাম : আমিরন বিবি স্বামীর নাম: কাদের গণি মিঞা বাড়ির নং : n0104 বয়স : 76 লিঙ্গ : মহিলা	ফটো উপলব্ধ	92	WB/10/061/420223	নাম : আবদুলরব মিঞা পিতার নাম: কাদেরগণি মিঞা বাড়ির নং : n0104 বয়স : 57 লিঙ্গ : পুরুষ	ফটো উপলব্ধ	93	WB/10/061/420320	নাম : আনোছন বেওয়া স্বামীর নাম: ফকির সেখ বাড়ির নং : n0154 বয়স : 59 লিঙ্গ : মহিলা	ফটো উপলব্ধ
94	WB/10/061/420316	নাম : কাবাতুল্লা সেখ পিতার নাম: হায়াত সেখ বাড়ির নং : n0155 বয়স : 58 লিঙ্গ : পুরুষ	ফটো উপলব্ধ	95	UJM2762698	নাম : ছাপিয়া বিবি স্বামীর নাম: কাবাতুল্লা সেখ বাড়ির নং : n0155 বয়স : 67 লিঙ্গ : মহিলা	ফটো উপলব্ধ	96	UJM1674274	নাম : হুমায়ুন সেখ পিতার নাম: কাবাতুল্লা সেখ বাড়ির নং : n0155 বয়স : 33 লিঙ্গ : পুরুষ	ফটো উপলব্ধ
97	WB/10/061/420302	নাম : লুফরা বেওয়া স্বামীর নাম: এজের আলী বাড়ির নং : n0166 বয়স : 96 লিঙ্গ : মহিলা	ফটো উপলব্ধ	98	UJM1885722	নাম : জেসমিনা বিবি স্বামীর নাম: সাহুল সেখ বাড়ির নং : n0216 বয়স : 30 লিঙ্গ : মহিলা	ফটো উপলব্ধ	99	UJM1885748	নাম : সঞ্জু বিবি স্বামীর নাম: সাহেব ফরাজী বাড়ির নং : n0218 বয়স : 30 লিঙ্গ : মহিলা	ফটো উপলব্ধ
100	WB/10/061/420484	নাম : আসেদ আলী সেখ পিতার নাম: সাইফদ্দীন সেখ বাড়ির নং : n0132 বয়স : 68 লিঙ্গ : পুরুষ	ফটো উপলব্ধ	101	UJM2207512	নাম : জুম্মাতন বিবি স্বামীর নাম: আসেদ সেখ বাড়ির নং : n0132 বয়স : 56 লিঙ্গ : মহিলা	ফটো উপলব্ধ	102	UJM0980128	নাম : রবিউল সেখ পিতার নাম: আসাদ সেখ বাড়ির নং : n0132 বয়স : 36 লিঙ্গ : পুরুষ	ফটো উপলব্ধ
103	UJM1547553	নাম : তাফাজুল পিতার নাম: আসেদ আলি সেখ বাড়ির নং : n0132 বয়স : 33 লিঙ্গ : পুরুষ	ফটো উপলব্ধ	104	UJM2208395	নাম : অখিলা বিবি স্বামীর নাম: রতন সেখ বাড়ির নং : n0119 বয়স : 66 লিঙ্গ : মহিলা	ফটো উপলব্ধ	105	UJM1275270	নাম : কালাচাঁদ সেখ পিতার নাম: রতন সেখ বাড়ির নং : n0119 বয়স : 35 লিঙ্গ : পুরুষ	ফটো উপলব্ধ
106	UJM1674530	নাম : পারভিনা বিবি স্বামীর নাম: কালাচাঁদ সেখ বাড়ির নং : n0119 বয়স : 32 লিঙ্গ : মহিলা	ফটো উপলব্ধ	107	UJM1426899	নাম : ফুলচাঁদ সেখ পিতার নাম: রতন সেখ বাড়ির নং : n0119 বয়স : 34 লিঙ্গ : পুরুষ	ফটো উপলব্ধ	108	UJM1547470	নাম : আলেকচাঁদ সেখ পিতার নাম: রতন সেখ বাড়ির নং : n0119 বয়স : 31 লিঙ্গ : পুরুষ	ফটো উপলব্ধ
109	UJM1275353	নাম : সানোয়ারা বেওয়া পিতার নাম: দুঃখী সেখ বাড়ির নং : n0120 বয়স : 55 লিঙ্গ : মহিলা	ফটো উপলব্ধ	110	WB/10/061/420461	নাম : গোলাম সেখ পিতার নাম: আয়োব নবী সেখ বাড়ির নং : n0123 বয়স : 55 লিঙ্গ : পুরুষ	ফটো উপলব্ধ	111	WB/10/061/420462	নাম : মহুড়া বিবি স্বামীর নাম: গোলাম সেখ বাড়ির নং : n0123 বয়স : 53 লিঙ্গ : মহিলা	ফটো উপলব্ধ
112	UJM1674027	নাম : রাহুল সেখ পিতার নাম: গোলাম সেখ বাড়ির নং : n0123 বয়স : 30 লিঙ্গ : পুরুষ	ফটো উপলব্ধ	113	UJM2029106	নাম : জুলেখা খাতুন স্বামীর নাম: ওয়ারেচ সেখ বাড়ির নং : এন0190 বয়স : 29 লিঙ্গ : মহিলা	ফটো উপলব্ধ	114	GNN1371749	নাম : ভাসারুল সেখ পিতার নাম: হাজীজুদ্দীন সেখ বাড়ির নং : এন0094 বয়স : 28 লিঙ্গ : পুরুষ	ফটো উপলব্ধ
115	GNN2278034	নাম : ফনুয়ারা বিবি স্বামীর নাম: ভাসারুল সেখ বাড়ির নং : এন0094 বয়স : 42 লিঙ্গ : মহিলা	ফটো উপলব্ধ	116	UJM2028843	নাম : মান্নুয়ারা খাতুন স্বামীর নাম: নুর হোসেন মালিত্যা বাড়ির নং : এন0089 বয়স : 27 লিঙ্গ : মহিলা	ফটো উপলব্ধ	117	UJM2028934	নাম : মনাজ্জির সেখ পিতার নাম: মুস্তাকিম সেখ বাড়ির নং : এন0203 বয়স : 28 লিঙ্গ : পুরুষ	ফটো উপলব্ধ
118	UJM2428753	নাম : নারগিস খাতুন মায়ের নাম: লতিফন বেওয়া বাড়ির নং : N0164 বয়স : 36 লিঙ্গ : মহিলা	ফটো উপলব্ধ	119	UJM1388388	নাম : জেসমিনা খাতুন পিতার নাম: আলেকচাঁদ মল্লিক বাড়ির নং : N0166 বয়স : 32 লিঙ্গ : মহিলা	ফটো উপলব্ধ	120	UJM2566438	নাম : ফতেমা খাতুন স্বামীর নাম: পিন্টু ফরাজী বাড়ির নং : N0151 বয়স : 26 লিঙ্গ : মহিলা	ফটো উপলব্ধ



121 নাম : সোনিয়া বিবি স্বামীর নাম: ফুলচাঁদ সেখ বাড়ির নং : N0119 বয়স : 27 লিঙ্গ : মহিলা	UJM2434884 ফটো উপলব্ধ	122 নাম : ইসমোতারা খাতুন স্বামীর নাম: রাহুল সেখ বাড়ির নং : N0123 বয়স : 28 লিঙ্গ : মহিলা	UJM2428407 ফটো উপলব্ধ	123 নাম : রাখিমা খাতুন স্বামীর নাম: মফিজুল সেখ বাড়ির নং : N0059 বয়স : 27 লিঙ্গ : মহিলা	UJM2566446 ফটো উপলব্ধ
124 নাম : রহিদ সেখ অন্যান্য: সাইরাবানু বিবি বাড়ির নং : N0072 বয়স : 43 লিঙ্গ : পুরুষ	UJM2566685 ফটো উপলব্ধ	125 নাম : মুনজিলা খাতুন পিতার নাম: আব্দুল লতিব সেখ বাড়ির নং : N0151 বয়স : 33 লিঙ্গ : মহিলা	UJM1349026 ফটো উপলব্ধ	126 নাম : মালা খাতুন স্বামীর নাম: আলেকচাঁদ সেখ বাড়ির নং : N0119 বয়স : 28 লিঙ্গ : মহিলা	NHW2024123 ফটো উপলব্ধ
127 নাম : সহিদুল সেখ পিতার নাম: ইব্রু সেখ বাড়ির নং : n0151 বয়স : 44 লিঙ্গ : পুরুষ	UJM0981530 ফটো উপলব্ধ	128 নাম : কেবল সেখ পিতার নাম: অজুত সেখ বাড়ির নং : n0094 বয়স : 46 লিঙ্গ : পুরুষ	GNN2142164 ফটো উপলব্ধ	129 নাম : আজগর সেখ পিতার নাম: অজমত সেখ বাড়ির নং : n0152 বয়স : 50 লিঙ্গ : পুরুষ	UJM2442432 ফটো উপলব্ধ
130 নাম : সাবানা খাতুন স্বামীর নাম: রবিউল ইসলাম বাড়ির নং : N0089 বয়স : 36 লিঙ্গ : মহিলা	XYZ1007962 ফটো উপলব্ধ	131 নাম : তানুয়ারা বিবি স্বামীর নাম: তহিদ সেখ বাড়ির নং : n0090 বয়স : 55 লিঙ্গ : মহিলা	UJM2444792 ফটো উপলব্ধ	132 নাম : নূর ইসলাম মালিত্যা পিতার নাম: ফরিদ মালিত্যা বাড়ির নং : n0089 বয়স : 56 লিঙ্গ : পুরুষ	UJM2443588 ফটো উপলব্ধ
133 নাম : জাহেদুল বিশ্বাস পিতার নাম: আলীউদ্দিন বিশ্বাস বাড়ির নং : n0089 বয়স : 33 লিঙ্গ : পুরুষ	UJM0980730 ফটো উপলব্ধ	134 নাম : সাহিনা খাতুন স্বামীর নাম: আজগর সেখ বাড়ির নং : n0201 বয়স : 45 লিঙ্গ : মহিলা	UJM1674431 ফটো উপলব্ধ	135 নাম : রাফিজা সেখ স্বামীর নাম: রবিউল সেখ বাড়ির নং : এন0132 বয়স : 33 লিঙ্গ : মহিলা	UJM2602274 ফটো উপলব্ধ
136 নাম : ইবাদত সেখ পিতার নাম: কাদের সেখ বাড়ির নং : n0098 বয়স : 55 লিঙ্গ : পুরুষ	UJM2602118 ফটো উপলব্ধ	137 নাম : হাবিবল সেখ পিতার নাম: ইবাদত সেখ বাড়ির নং : n0098 বয়স : 31 লিঙ্গ : পুরুষ	UJM1547413 ফটো উপলব্ধ	138 নাম : কামারুল সেখ পিতার নাম: বানাত সেখ বাড়ির নং : এন0061 বয়স : 24 লিঙ্গ : পুরুষ	UJM2656536 ফটো উপলব্ধ
139 নাম : লাভলী বিশ্বাস স্বামীর নাম: জাহেদুল বিশ্বাস বাড়ির নং : n0089 বয়স : 45 লিঙ্গ : মহিলা	UJM0980748 ফটো উপলব্ধ	140 নাম : রহিমা বিবি স্বামীর নাম: কেবল সেখ বাড়ির নং : n0094 বয়স : 35 লিঙ্গ : মহিলা	GNN2572741 ফটো উপলব্ধ	141 নাম : মেনকা বিবি স্বামীর নাম: মহাবুল সেখ বাড়ির নং : n0093 বয়স : 40 লিঙ্গ : মহিলা	GNN2572881 ফটো উপলব্ধ
142 নাম : প্রেমী খাতুন স্বামীর নাম: জিয়াবুল সেখ বাড়ির নং : n0066 বয়স : 36 লিঙ্গ : মহিলা	UJM1674480 ফটো উপলব্ধ	143 নাম : ফুলেশ্বরী বিবি পিতার নাম: মিনারুল সেখ বাড়ির নং : n0209 বয়স : 41 লিঙ্গ : মহিলা	UJM1885656 ফটো উপলব্ধ	144 নাম : মুসলিমা বিবি স্বামীর নাম: বাকবুল সেখ বাড়ির নং : পাটিকাবাড়ী বয়স : 35 লিঙ্গ : মহিলা	UJM1674464 ফটো উপলব্ধ
145 নাম : আবুতাহের সেখ পিতার নাম: আজমত সেখ বাড়ির নং : n0152 বয়স : 42 লিঙ্গ : পুরুষ	GNN2572519 ফটো উপলব্ধ	146 নাম : রেহেনা খাতুন স্বামীর নাম: হাবিবল সেখ বাড়ির নং : এন0098 বয়স : 27 লিঙ্গ : মহিলা	UJM2024701 ফটো উপলব্ধ	147 নাম : রুমানা খাতুন পিতার নাম: কেবল সেখ বাড়ির নং : এন0094 বয়স : 21 লিঙ্গ : মহিলা	UJM2786556 ফটো উপলব্ধ
148 নাম : আনোয়ারা বিবি স্বামীর নাম: হুমায়ুন সেখ বাড়ির নং : এন0155 বয়স : 23 লিঙ্গ : মহিলা	UJM2786523 ফটো উপলব্ধ	149 নাম : রুকিব সেখ পিতার নাম: আতাহার সেখ বাড়ির নং : n0166 বয়স : 65 লিঙ্গ : পুরুষ	UJM2831758 ফটো উপলব্ধ	150 নাম : সুভানা খাতুন স্বামীর নাম: নারুল্লা বিশ্বাস বাড়ির নং : এন0035 বয়স : 25 লিঙ্গ : মহিলা	UJM2428381 ফটো উপলব্ধ

151 নাম : তহিদ সেখ পিতার নাম : আহাদ আলি সেখ বাড়ির নং : n0090 বয়স : 63 লিঙ্গ : পুরুষ	UJM2444743 ফটো উপলব্ধ	152 নাম : মহাবুল সেখ পিতার নাম : সারিফত সেখ বাড়ির নং : n0093 বয়স : 60 লিঙ্গ : পুরুষ	GNN2142255 ফটো উপলব্ধ	153 নাম : মোহাম্মদ জহির সেখ পিতার নাম : রকিব সেখ বাড়ির নং : n0166 বয়স : 32 লিঙ্গ : পুরুষ	UJM1426840 ফটো উপলব্ধ
154 নাম : ভাসারুল সেখ পিতার নাম : আব্দুল রহমান বাড়ির নং : n0054 বয়স : 36 লিঙ্গ : পুরুষ	UJM1346592 ফটো উপলব্ধ	155 নাম : তনজা পারভিন স্বামীর নাম : ভাসারুল সেখ বাড়ির নং : এন0054 বয়স : 33 লিঙ্গ : মহিলা	UJM1409473 ফটো উপলব্ধ	156 নাম : বাকবুল সেখ পিতার নাম : সান্তার সেখ বাড়ির নং : দমদমাপাড়া বয়স : 33 লিঙ্গ : পুরুষ	UJM1674225 ফটো উপলব্ধ
157 নাম : রহিমা বিবি স্বামীর নাম : সান্তার সেখ বাড়ির নং : n0191 বয়স : 64 লিঙ্গ : মহিলা	UJM1142835 ফটো উপলব্ধ	158 নাম : আলিয়া খাতুন স্বামীর নাম : হাবিবুর সেখ বাড়ির নং : এন0090 বয়স : 26 লিঙ্গ : মহিলা	UJM2656460 ফটো উপলব্ধ	159 নাম : মর্জিনা খাতুন স্বামীর নাম : জহিরুদ্দিন সেখ বাড়ির নং : এন0090 বয়স : 25 লিঙ্গ : মহিলা	UJM2656429 ফটো উপলব্ধ
160 নাম : সালেহার বিবি স্বামীর নাম : নূর ইসলাম মালিত্যা বাড়ির নং : n0089 বয়স : 57 লিঙ্গ : মহিলা	UJM2443620 ফটো উপলব্ধ	161 নাম : আসারুল সেখ পিতার নাম : আব্দুল রহমান সেখ বাড়ির নং : n0054 বয়স : 33 লিঙ্গ : পুরুষ	UJM1346865 ফটো উপলব্ধ	162 নাম : বিউটি খাতুন স্বামীর নাম : তাফাজুল সেখ বাড়ির নং : এন0132 বয়স : 27 লিঙ্গ : মহিলা	UJM2028975 ফটো উপলব্ধ
163 নাম : সুমন সেখ পিতার নাম : মিনারুল সেখ বাড়ির নং : এন0209 বয়স : 25 লিঙ্গ : পুরুষ	UJM2849115 ফটো উপলব্ধ	164 নাম : মোবারক হোসেন সেখ পিতার নাম : সুহিদুল সেখ বাড়ির নং : চণ্ডীপুর কলানিপাড়া বয়স : 22 লিঙ্গ : পুরুষ	UJM2849271 ফটো উপলব্ধ	165 নাম : মুসলিমা খাতুন পিতার নাম : কাতর মন্ডল বাড়ির নং : n0230 বয়স : 28 লিঙ্গ : মহিলা	UJM1946466 ফটো উপলব্ধ
166 নাম : আমেরুল আনসারি পিতার নাম : আজমত আনসারি বাড়ির নং : n0153 বয়স : 59 লিঙ্গ : পুরুষ	UJM2443810 ফটো উপলব্ধ	167 নাম : টুটন আনসারী পিতার নাম : আজির কারিকর বাড়ির নং : n0235 বয়স : 33 লিঙ্গ : পুরুষ	GNN1590678 ফটো উপলব্ধ	168 নাম : আকবর আনসারী পিতার নাম : জাদু আনসারী বাড়ির নং : n0217 বয়স : 27 লিঙ্গ : পুরুষ	UJM1885730 ফটো উপলব্ধ
169 নাম : মুর্শিদা বিবি আনসারী স্বামীর নাম : জাদু আনসারী বাড়ির নং : n0158 বয়স : 46 লিঙ্গ : মহিলা	GNN1365527 ফটো উপলব্ধ	170 নাম : জাদু আনসারী পিতার নাম : কলিমুদ্দিন আনসারী বাড়ির নং : n0158 বয়স : 33 লিঙ্গ : পুরুষ	UJM2557353 ফটো উপলব্ধ	171 নাম : রাজু আনসারী পিতার নাম : টুটন আনসারী বাড়ির নং : N0235 বয়স : 26 লিঙ্গ : পুরুষ	UJM2429447 ফটো উপলব্ধ
172 নাম : সাহেরা খাতুন পিতার নাম : ইবাদত কারিকর বাড়ির নং : n0157 বয়স : 36 লিঙ্গ : মহিলা	UJM1426980 ফটো উপলব্ধ	173 নাম : ইবাদত কারিকর পিতার নাম : কলিমুদ্দিন কারিকর বাড়ির নং : n0157 বয়স : 66 লিঙ্গ : পুরুষ	WB/10/061/438010 ফটো উপলব্ধ	174 নাম : রুনা খাতুন স্বামীর নাম : মাসুম মন্ডল বাড়ির নং : নীল বয়স : 23 লিঙ্গ : মহিলা	UJM2733525 ফটো উপলব্ধ
175 নাম : দেবরাজ চক্রবর্তী পিতার নাম : কুপাময় চক্রবর্তী বাড়ির নং : n0220 বয়স : 26 লিঙ্গ : পুরুষ	UJM1946367 ফটো উপলব্ধ	176 নাম : সানন্দা চক্রবর্তী স্বামীর নাম : অমৃত চক্রবর্তী বাড়ির নং : n0215 বয়স : 29 লিঙ্গ : মহিলা	UJM1885714 ফটো উপলব্ধ	177 নাম : স্বর্নেন্দু চক্রবর্তী পিতার নাম : মনোখ চক্রবর্তী বাড়ির নং : n0008 বয়স : 35 লিঙ্গ : পুরুষ	UJM1346899 ফটো উপলব্ধ
178 নাম : আশালতা চক্রবর্তী স্বামীর নাম : অর্জুন্দ চক্রবর্তী বাড়ির নং : n0023 বয়স : 59 লিঙ্গ : মহিলা	WB/10/061/420046 ফটো উপলব্ধ	179 নাম : সৌরভ চক্রবর্তী পিতার নাম : জয়ন্ত চক্রবর্তী বাড়ির নং : n0018 বয়স : 49 লিঙ্গ : পুরুষ	WB/10/061/420062 ফটো উপলব্ধ	180 নাম : শীলা চক্রবর্তী স্বামীর নাম : জয়ন্ত চক্রবর্তী বাড়ির নং : n0018 বয়স : 70 লিঙ্গ : মহিলা	WB/10/061/420058 ফটো উপলব্ধ

181 নাম : মল্লিকা চক্রবর্তী স্বামীর নাম: পৌতম চক্রবর্তী বাড়ির নং : n0009 বয়স : 38 লিঙ্গ : মহিলা	GNN2733236 ফটো উপলব্ধ	182 নাম : পৌতম চক্রবর্তী পিতার নাম: বরুণেশ্বর চক্রবর্তী বাড়ির নং : n0009 বয়স : 54 লিঙ্গ : পুরুষ	UJM2208247 ফটো উপলব্ধ	183 নাম : মনুয়া চক্রবর্তী স্বামীর নাম: দীপঙ্কর চক্রবর্তী বাড়ির নং : n0009 বয়স : 52 লিঙ্গ : মহিলা	WB/10/063/729632 ফটো উপলব্ধ
184 নাম : দীপঙ্কর চক্রবর্তী পিতার নাম: বরুণেশ্বর চক্রবর্তী বাড়ির নং : n0009 বয়স : 59 লিঙ্গ : পুরুষ	WB/10/061/420065 ফটো উপলব্ধ	185 নাম : রেখারানী চক্রবর্তী স্বামীর নাম: বরুণেশ্বর চক্রবর্তী বাড়ির নং : n0009 বয়স : 79 লিঙ্গ : মহিলা	WB/10/061/420064 ফটো উপলব্ধ	186 নাম : মনুয়া চক্রবর্তী পিতার নাম: মধুসূদন চক্রবর্তী বাড়ির নং : n0008 বয়স : 57 লিঙ্গ : পুরুষ	WB/10/061/420051 ফটো উপলব্ধ
187 নাম : গোপাল চক্রবর্তী পিতার নাম: কাশীনাথ চক্রবর্তী বাড়ির নং : n0007 বয়স : 42 লিঙ্গ : পুরুষ	GNN2141976 ফটো উপলব্ধ	188 নাম : নমিতা চক্রবর্তী স্বামীর নাম: কাশীনাথ চক্রবর্তী বাড়ির নং : n0007 বয়স : 59 লিঙ্গ : মহিলা	WB/10/061/420050 ফটো উপলব্ধ	189 নাম : মিতু চক্রবর্তী স্বামীর নাম: কুপাময় চক্রবর্তী বাড়ির নং : n0031 বয়স : 51 লিঙ্গ : মহিলা	GNN2572600 ফটো উপলব্ধ
190 নাম : কুপাময় চক্রবর্তী পিতার নাম: জীতেন্দ্র চক্রবর্তী বাড়ির নং : n0031 বয়স : 65 লিঙ্গ : পুরুষ	UJM2208239 ফটো উপলব্ধ	191 নাম : শান্তনু চক্রবর্তী পিতার নাম: দয়াময় চক্রবর্তী বাড়ির নং : n0027 বয়স : 37 লিঙ্গ : পুরুষ	GNN2733145 ফটো উপলব্ধ	192 নাম : সুশোভন চক্রবর্তী পিতার নাম: সমীর চক্রবর্তী বাড়ির নং : n0053 বয়স : 35 লিঙ্গ : পুরুষ	UJM1275296 ফটো উপলব্ধ
193 নাম : অঞ্জলি চক্রবর্তী স্বামীর নাম: সমীর চক্রবর্তী বাড়ির নং : n0053 বয়স : 55 লিঙ্গ : মহিলা	WB/10/061/420011 ফটো উপলব্ধ	194 নাম : দেবদ্যুতি চক্রবর্তী পিতার নাম: ধর্মদাস চক্রবর্তী বাড়ির নং : n0030 বয়স : 32 লিঙ্গ : পুরুষ	UJM1426949 ফটো উপলব্ধ	195 নাম : পরিমল চক্রবর্তী পিতার নাম: আনন্দময় চক্রবর্তী বাড়ির নং : n0029 বয়স : 54 লিঙ্গ : পুরুষ	GNN2733277 ফটো উপলব্ধ
196 নাম : চামেলী চক্রবর্তী স্বামীর নাম: তরুণ চক্রবর্তী বাড়ির নং : n0029 বয়স : 35 লিঙ্গ : মহিলা	UJM1674357 ফটো উপলব্ধ	197 নাম : মল্লিকা চক্রবর্তী পিতার নাম: কাশীনাথ চক্রবর্তী বাড়ির নং : n0007 বয়স : 30 লিঙ্গ : মহিলা	UJM1822048 ফটো উপলব্ধ	198 নাম : শান্তি গোপাল চক্রবর্তী পিতার নাম: দয়াময় চক্রবর্তী বাড়ির নং : n0027 বয়স : 44 লিঙ্গ : পুরুষ	GNN1362987 ফটো উপলব্ধ
199 নাম : দেবশীষ চক্রবর্তী পিতার নাম: রামকিঙ্কর চক্রবর্তী বাড়ির নং : n0020 বয়স : 63 লিঙ্গ : পুরুষ	WB/10/061/420055 ফটো উপলব্ধ	200 নাম : পাপিয়া চক্রবর্তী স্বামীর নাম: দেবশীষ চক্রবর্তী বাড়ির নং : n0020 বয়স : 60 লিঙ্গ : মহিলা	WB/10/061/420056 ফটো উপলব্ধ	201 নাম : শশীক শেখর চক্রবর্তী পিতার নাম: ব্যোমকেশ চক্রবর্তী বাড়ির নং : n0021 বয়স : 75 লিঙ্গ : পুরুষ	UJM2208007 ফটো উপলব্ধ
202 নাম : রিনা চক্রবর্তী স্বামীর নাম: শশীক শেখর চক্রবর্তী বাড়ির নং : n0021 বয়স : 59 লিঙ্গ : মহিলা	UJM2207959 ফটো উপলব্ধ	203 নাম : অলোক কুমার চক্রবর্তী পিতার নাম: ব্যোমকেশ চক্রবর্তী বাড়ির নং : n0021 বয়স : 71 লিঙ্গ : পুরুষ	UJM2208288 ফটো উপলব্ধ	204 নাম : অর্ক চক্রবর্তী পিতার নাম: শশীক শেখর চক্রবর্তী বাড়ির নং : n0021 বয়স : 35 লিঙ্গ : পুরুষ	UJM1142314 ফটো উপলব্ধ
205 নাম : অতনু চক্রবর্তী পিতার নাম: অরুণ চক্রবর্তী বাড়ির নং : n0023 বয়স : 38 লিঙ্গ : পুরুষ	GNN2733244 ফটো উপলব্ধ	206 নাম : অর্চনা চক্রবর্তী পিতার নাম: হেমন্ত চক্রবর্তী বাড়ির নং : n0024 বয়স : 64 লিঙ্গ : মহিলা	WB/10/061/420042 ফটো উপলব্ধ	207 নাম : সুনিতা চক্রবর্তী স্বামীর নাম: অশোক চক্রবর্তী বাড়ির নং : n0024 বয়স : 56 লিঙ্গ : মহিলা	WB/10/061/420044 ফটো উপলব্ধ
208 নাম : অমৃত চক্রবর্তী পিতার নাম: আশোক চক্রবর্তী বাড়ির নং : n0024 বয়স : 38 লিঙ্গ : পুরুষ	GNN2733251 ফটো উপলব্ধ	209 নাম : অরুণ চক্রবর্তী পিতার নাম: অসিত চক্রবর্তী বাড়ির নং : n0025 বয়স : 51 লিঙ্গ : পুরুষ	UJM2920668 ফটো উপলব্ধ	210 নাম : বিউটি চক্রবর্তী স্বামীর নাম: অরুণ চক্রবর্তী বাড়ির নং : n0025 বয়স : 44 লিঙ্গ : মহিলা	GNN1363522 ফটো উপলব্ধ



211 নাম : দিলীপ চক্রবর্তী পিতার নাম: বীরেন্দ্র চক্রবর্তী বাড়ির নং : n0026 বয়স : 63 লিঙ্গ : পুরুষ	WB/10/061/420032	ফটো উপলব্ধ	212 নাম : টিকু চক্রবর্তী স্বামীর নাম: দিলীপ চক্রবর্তী বাড়ির নং : n0026 বয়স : 50 লিঙ্গ : মহিলা	GNN1365949	ফটো উপলব্ধ	213 নাম : দয়াময় চক্রবর্তী পিতার নাম: জীতেন্দ্র চক্রবর্তী বাড়ির নং : n0027 বয়স : 76 লিঙ্গ : পুরুষ	WB/10/061/420013	ফটো উপলব্ধ
214 নাম : দেবীরানী চক্রবর্তী স্বামীর নাম: দয়াময় চক্রবর্তী বাড়ির নং : n0027 বয়স : 73 লিঙ্গ : মহিলা	WB/10/061/420015	ফটো উপলব্ধ	215 নাম : লিপিকা চক্রবর্তী স্বামীর নাম: শান্তি গোপাল চক্রবর্তী বাড়ির নং : n0027 বয়স : 42 লিঙ্গ : মহিলা	UJM1275346	ফটো উপলব্ধ	216 নাম : পুষ্প চক্রবর্তী স্বামীর নাম: আনন্দময় চক্রবর্তী বাড়ির নং : n0029 বয়স : 86 লিঙ্গ : মহিলা	WB/10/061/420026	ফটো উপলব্ধ
217 নাম : দেবশীষ চক্রবর্তী পিতার নাম: আনন্দময় চক্রবর্তী বাড়ির নং : n0029 বয়স : 57 লিঙ্গ : পুরুষ	WB/10/061/420027	ফটো উপলব্ধ	218 নাম : তরুন চক্রবর্তী পিতার নাম: আনন্দময় চক্রবর্তী বাড়ির নং : n0029 বয়স : 53 লিঙ্গ : পুরুষ	WB/10/061/420029	ফটো উপলব্ধ	219 নাম : নুপুর চক্রবর্তী স্বামীর নাম: দেবশীষ চক্রবর্তী বাড়ির নং : n0029 বয়স : 39 লিঙ্গ : মহিলা	GNN2733335	ফটো উপলব্ধ
220 নাম : ধর্মদাস চক্রবর্তী পিতার নাম: দাশরথী চক্রবর্তী বাড়ির নং : n0030 বয়স : 71 লিঙ্গ : পুরুষ	WB/10/061/420021	ফটো উপলব্ধ	221 নাম : সন্ধ্যা চক্রবর্তী স্বামীর নাম: ধর্মদাস চক্রবর্তী বাড়ির নং : n0030 বয়স : 63 লিঙ্গ : মহিলা	WB/10/061/420022	ফটো উপলব্ধ	222 নাম : আরতি চক্রবর্তী স্বামীর নাম: আদম চক্রবর্তী বাড়ির নং : n0033 বয়স : 78 লিঙ্গ : মহিলা	UJM2207702	ফটো উপলব্ধ
223 নাম : প্রভাত চক্রবর্তী পিতার নাম: আদম চক্রবর্তী বাড়ির নং : n0033 বয়স : 52 লিঙ্গ : পুরুষ	UJM2207710	ফটো উপলব্ধ	224 নাম : নিবেদিতা চক্রবর্তী স্বামীর নাম: প্রভাত চক্রবর্তী বাড়ির নং : n0033 বয়স : 36 লিঙ্গ : মহিলা	UJM0981290	ফটো উপলব্ধ	225 নাম : জয়দেব চক্রবর্তী পিতার নাম: রামরঞ্জন চক্রবর্তী বাড়ির নং : n0053 বয়স : 69 লিঙ্গ : পুরুষ	WB/10/061/420008	ফটো উপলব্ধ
226 নাম : শুভাশীষ চক্রবর্তী পিতার নাম: দেবশীষ চক্রবর্তী বাড়ির নং : 0029 বয়স : 22 লিঙ্গ : পুরুষ	UJM2733582	ফটো উপলব্ধ	227 নাম : অর্নব চক্রবর্তী পিতার নাম: অরুণ চক্রবর্তী বাড়ির নং : এন0025 বয়স : 23 লিঙ্গ : পুরুষ	UJM2656619	ফটো উপলব্ধ	228 নাম : মুনজিলা বিবি স্বামীর নাম: আজলুম সেখ বাড়ির নং : এন0033 বয়স : 37 লিঙ্গ : মহিলা	UJM0999672	ফটো উপলব্ধ
229 নাম : পারমিতা চক্রবর্তী স্বামীর নাম: সুসভোন চক্রবর্তী বাড়ির নং : N0053 বয়স : 27 লিঙ্গ : মহিলা	UJM1900075	ফটো উপলব্ধ	230 নাম : ধ্রুব ভট্টাচার্য্য পিতার নাম: দীপক ভট্টাচার্য্য বাড়ির নং : এন0053 বয়স : 25 লিঙ্গ : পুরুষ	UJM2028660	ফটো উপলব্ধ	231 নাম : দীপ চক্রবর্তী পিতার নাম: দিলীপ চক্রবর্তী বাড়ির নং : N0026 বয়স : 27 লিঙ্গ : পুরুষ	UJM1900034	ফটো উপলব্ধ
232 নাম : চৈতালী চক্রবর্তী স্বামীর নাম: সৌরভ চক্রবর্তী বাড়ির নং : n0018 বয়স : 37 লিঙ্গ : মহিলা	GNN2733178	ফটো উপলব্ধ	233 নাম : দীপক ভট্টাচার্য্য পিতার নাম: শিবপ্রসাদ ভট্টাচার্য্য বাড়ির নং : n0053 বয়স : 52 লিঙ্গ : পুরুষ	UJM2441160	ফটো উপলব্ধ	234 নাম : অরুন চক্রবর্তী পিতার নাম: আনন্দময় চক্রবর্তী বাড়ির নং : n0029 বয়স : 50 লিঙ্গ : পুরুষ	GNN2641355	ফটো উপলব্ধ
235 নাম : পূর্ণেন্দু চক্রবর্তী পিতার নাম: মনোজ চক্রবর্তী বাড়ির নং : চক্রবর্তীপাড়া বয়স : 32 লিঙ্গ : পুরুষ	UJM2387421	ফটো উপলব্ধ	236 নাম : সমির চক্রবর্তী পিতার নাম: রামরঞ্জন চক্রবর্তী বাড়ির নং : এন0053 বয়স : 66 লিঙ্গ : পুরুষ	UJM2068542	ফটো উপলব্ধ	237 নাম : কিংসুক চক্রবর্তী পিতার নাম: দীপক চক্রবর্তী বাড়ির নং : এন0009 বয়স : 28 লিঙ্গ : পুরুষ	UJM2028769	ফটো উপলব্ধ
238 নাম : অপর্ণা ভট্টাচার্য্য স্বামীর নাম: দীপক ভট্টাচার্য্য বাড়ির নং : n0053 বয়স : 48 লিঙ্গ : মহিলা	UJM2441186	ফটো উপলব্ধ	239 নাম : আজলুম সেখ পিতার নাম: কিরামত সেখ বাড়ির নং : এন0033 বয়স : 45 লিঙ্গ : পুরুষ	GNN2734804	ফটো উপলব্ধ	240 নাম : পিউ পাল পিতার নাম: সুজিত পাল বাড়ির নং : এন0020 বয়স : 28 লিঙ্গ : মহিলা	RDH2273886	ফটো উপলব্ধ



241 নাম : আভিষেক চক্রবর্তী পিতার নাম: দেবশীষ চক্রবর্তী বাড়ির নং : n0020 বয়স : 33 লিঙ্গ : পুরুষ	UJM1426816 ফটো উপলব্ধ	242 নাম : সীমা চক্রবর্তী স্বামীর নাম: মনুখ চক্রবর্তী বাড়ির নং : n0008 বয়স : 55 লিঙ্গ : মহিলা	UJM2363778 ফটো উপলব্ধ	243 নাম : রীনা চক্রবর্তী (রুদ্র) স্বামীর নাম: উত্তম কুমার রুদ্র বাড়ির নং : n0193 বয়স : 55 লিঙ্গ : মহিলা	UJM1674407 ফটো উপলব্ধ
244 নাম : রিমি চক্রবর্তী ভাদুড়ি স্বামীর নাম: অর্ক চক্রবর্তী বাড়ির নং : n0219 বয়স : 26 লিঙ্গ : মহিলা	UJM1946359 ফটো উপলব্ধ	245 নাম : মারজুমা খাতুন পিতার নাম: সামেদ আলি বিশ্বাস বাড়ির নং : N0172 বয়স : 25 লিঙ্গ : মহিলা	UJM2035822 ফটো উপলব্ধ	246 নাম : রজিনা বিবি স্বামীর নাম: সফিকুল ফরাজী বাড়ির নং : n0140 বয়স : 37 লিঙ্গ : মহিলা	UJM1691443 ফটো উপলব্ধ
247 নাম : সফিকুল ফরাজী পিতার নাম: মাল্লান ফরাজী বাড়ির নং : n0140 বয়স : 47 লিঙ্গ : পুরুষ	UJM0981688 ফটো উপলব্ধ	248 নাম : হিসাব ফরাজি পিতার নাম: জাফর ফ. রাজি বাড়ির নং : n0172 বয়স : 66 লিঙ্গ : পুরুষ	UJM2734093 ফটো উপলব্ধ	249 নাম : আঞ্জিরা বিবি স্বামীর নাম: হীসাব ফরাজী বাড়ির নং : n0172 বয়স : 64 লিঙ্গ : মহিলা	UJM2734119 ফটো উপলব্ধ
250 নাম : আমজাদ ফরাজী পিতার নাম: হিসাব ফরাজী বাড়ির নং : n0172 বয়স : 29 লিঙ্গ : পুরুষ	UJM1739960 ফটো উপলব্ধ	251 নাম : সাদ্দাম হোসেন ফরাজী পিতার নাম: মুনসাদ ফরাজী বাড়ির নং : n0165 বয়স : 32 লিঙ্গ : পুরুষ	UJM1674092 ফটো উপলব্ধ	252 নাম : মনোয়ারা বিবি স্বামীর নাম: তোয়াজেল ফরাজী বাড়ির নং : n0143 বয়স : 76 লিঙ্গ : মহিলা	WB/10/061/420076 ফটো উপলব্ধ
253 নাম : মনিরুল ফরাজী পিতার নাম: তোয়াজেল ফরাজী বাড়ির নং : n0143 বয়স : 54 লিঙ্গ : পুরুষ	WB/10/061/420077 ফটো উপলব্ধ	254 নাম : বাসারুল ফরাজী পিতার নাম: আক্কেল ফরাজী বাড়ির নং : n0083 বয়স : 63 লিঙ্গ : পুরুষ	WB/10/061/420082 ফটো উপলব্ধ	255 নাম : আঞ্জুবিবি স্বামীর নাম: বাসারুল ফরাজী বাড়ির নং : n0083 বয়স : 52 লিঙ্গ : মহিলা	WB/10/061/420083 ফটো উপলব্ধ
256 নাম : রাজু ফ. রাজী পিতার নাম: বাসারুল ফরাজী বাড়ির নং : n0083 বয়স : 40 লিঙ্গ : পুরুষ	GNN2572626 ফটো উপলব্ধ	257 নাম : দিলরুবা বিবি স্বামীর নাম: নিয়ামত ফরাজী বাড়ির নং : n0086 বয়স : 33 লিঙ্গ : মহিলা	UJM1674449 ফটো উপলব্ধ	258 নাম : ফুলফাতন বিবি স্বামীর নাম: মুনসাদ ফরাজী বাড়ির নং : n0165 বয়স : 51 লিঙ্গ : মহিলা	WB/10/061/420072 ফটো উপলব্ধ
259 নাম : মুনসাদ ফরাজী পিতার নাম: জফর ফরাজী বাড়ির নং : n0165 বয়স : 53 লিঙ্গ : পুরুষ	WB/10/061/420071 ফটো উপলব্ধ	260 নাম : বাপি ফরাজী পিতার নাম: মনু ফরাজী বাড়ির নং : n0144 বয়স : 32 লিঙ্গ : পুরুষ	UJM1739937 ফটো উপলব্ধ	261 নাম : আনেছা বিবি স্বামীর নাম: মনু ফরাজী বাড়ির নং : n0144 বয়স : 55 লিঙ্গ : মহিলা	WB/10/061/420079 ফটো উপলব্ধ
262 নাম : মনু ফরাজী পিতার নাম: তোয়াজেল ফরাজী বাড়ির নং : n0144 বয়স : 58 লিঙ্গ : পুরুষ	GNN1369529 ফটো উপলব্ধ	263 নাম : আফিয়া বিবি স্বামীর নাম: মনিরুল সেখ বাড়ির নং : n0143 বয়স : 51 লিঙ্গ : মহিলা	WB/10/061/420078 ফটো উপলব্ধ	264 নাম : নিয়ামত ফরাজী পিতার নাম: রতন ফরাজী বাড়ির নং : n0086 বয়স : 38 লিঙ্গ : পুরুষ	UJM1674266 ফটো উপলব্ধ
265 নাম : কালু ফরাজী পিতার নাম: রতন ফরাজী বাড়ির নং : n0086 বয়স : 45 লিঙ্গ : পুরুষ	GNN1368786 ফটো উপলব্ধ	266 নাম : সাজেদা বিবি স্বামীর নাম: আবতাব ফরাজী বাড়ির নং : n0086 বয়স : 50 লিঙ্গ : মহিলা	WB/10/061/420104 ফটো উপলব্ধ	267 নাম : আবতাব ফরাজী পিতার নাম: রতন ফরাজী বাড়ির নং : n0086 বয়স : 52 লিঙ্গ : পুরুষ	WB/10/061/420103 ফটো উপলব্ধ
268 নাম : সায়োদা বিবি স্বামীর নাম: রেজাউল ফরাজী বাড়ির নং : n0084 বয়স : 56 লিঙ্গ : মহিলা	WB/10/061/420087 ফটো উপলব্ধ	269 নাম : রেজাউল ফরাজী পিতার নাম: আক্কেল ফরাজী বাড়ির নং : n0084 বয়স : 60 লিঙ্গ : পুরুষ	WB/10/061/420086 ফটো উপলব্ধ	270 নাম : খেজুরা বিবি স্বামীর নাম: রাজু ফরাজী বাড়ির নং : n0083 বয়স : 35 লিঙ্গ : মহিলা	UJM1740091 ফটো উপলব্ধ



271 নাম : নয়ন তারা বিবি স্বামীর নাম: উসমান ফরাজী বাড়ির নং : n0083 বয়স : 32 লিঙ্গ : মহিলা	UJM1740109 ফটো উপলব্ধ	272 নাম : উসমান ফরাজী পিতার নাম: বাসারুল ফরাজী বাড়ির নং : n0083 বয়স : 39 লিঙ্গ : পুরুষ	GNN2805976 ফটো উপলব্ধ	273 নাম : মুনসাদ ফরাজী পিতার নাম: আলীহোসেন ফরাজী বাড়ির নং : n0082 বয়স : 50 লিঙ্গ : পুরুষ	WB/10/061/420090 ফটো উপলব্ধ
274 নাম : নূরজাহান বিবি স্বামীর নাম: আলীহোসেন ফরাজী বাড়ির নং : n0082 বয়স : 71 লিঙ্গ : মহিলা	WB/10/061/420089 ফটো উপলব্ধ	275 নাম : আলীহোসেন ফরাজী পিতার নাম: আক্কেল ফরাজী বাড়ির নং : n0082 বয়স : 76 লিঙ্গ : পুরুষ	WB/10/061/420088 ফটো উপলব্ধ	276 নাম : সাইফুল ফরাজী পিতার নাম: তাহের আলী ফরাজী বাড়ির নং : n0045 বয়স : 31 লিঙ্গ : পুরুষ	UJM1739929 ফটো উপলব্ধ
277 নাম : হাজেরা বিবি স্বামীর নাম: তাহার আলি ফরাজী বাড়ির নং : n0045 বয়স : 69 লিঙ্গ : মহিলা	WB/10/061/420111 ফটো উপলব্ধ	278 নাম : তাহার আলী ফরাজী পিতার নাম: বাদল ফরাজী বাড়ির নং : n0045 বয়স : 72 লিঙ্গ : পুরুষ	WB/10/061/420110 ফটো উপলব্ধ	279 নাম : মমতাজ বিবি স্বামীর নাম: ফ. জরালী ফরাজী বাড়ির নং : n0042 বয়স : 46 লিঙ্গ : মহিলা	GNN1366467 ফটো উপলব্ধ
280 নাম : ফ. জরালী ফরাজী পিতার নাম: বাবুরালী ফরাজী বাড়ির নং : n0042 বয়স : 50 লিঙ্গ : পুরুষ	UJM2207462 ফটো উপলব্ধ	281 নাম : জায়েদা বিবি স্বামীর নাম: বাবুর আলি ফ. রাজী বাড়ির নং : n0042 বয়স : 65 লিঙ্গ : মহিলা	UJM2207470 ফটো উপলব্ধ	282 নাম : সাহেব ফরাজী পিতার নাম: ফকির ফরাজী বাড়ির নং : n0212 বয়স : 31 লিঙ্গ : পুরুষ	UJM1885680 ফটো উপলব্ধ
283 নাম : নিলুফা বেগম স্বামীর নাম: সামিম সেখ বাড়ির নং : N0086 বয়স : 40 লিঙ্গ : মহিলা	GMV2328276 ফটো উপলব্ধ	284 নাম : সামিম সেখ পিতার নাম: মহসীন সেখ বাড়ির নং : N0086 বয়স : 44 লিঙ্গ : পুরুষ	GMV2379238 ফটো উপলব্ধ	285 নাম : নূরসাদ ফরাজী পিতার নাম: মুনসাদ ফরাজী বাড়ির নং : এন0165 বয়স : 23 লিঙ্গ : পুরুষ	UJM2656569 ফটো উপলব্ধ
286 নাম : আসরাফুল ফরাজী পিতার নাম: তাহের আলী ফরাজী বাড়ির নং : এন0045 বয়স : 27 লিঙ্গ : পুরুষ	UJM2786317 ফটো উপলব্ধ	287 নাম : টুনটুনী বিবি পিতার নাম: মনু ফরাজী বাড়ির নং : এন0144 বয়স : 33 লিঙ্গ : মহিলা	UJM2786416 ফটো উপলব্ধ	288 নাম : সোনালী খাতুন স্বামীর নাম: সাদ্দাম হোসেন ফরাজী বাড়ির নং : N0165 বয়স : 26 লিঙ্গ : মহিলা	UJM2566610 ফটো উপলব্ধ
289 নাম : রসিদা বিবি স্বামীর নাম: চাঁদালী ফ. রাজী বাড়ির নং : n0046 বয়স : 61 লিঙ্গ : মহিলা	UJM2208445 ফটো উপলব্ধ	290 নাম : সফিকুল ফরাজী পিতার নাম: চাঁদালী ফরাজী বাড়ির নং : n0046 বয়স : 41 লিঙ্গ : পুরুষ	GNN2276475 ফটো উপলব্ধ	291 নাম : মরিয়ম বিবি স্বামীর নাম: সফিকুল ফরাজী বাড়ির নং : n0046 বয়স : 33 লিঙ্গ : মহিলা	UJM1674399 ফটো উপলব্ধ
292 নাম : নাজমা বিবি স্বামীর নাম: রফিকুল সেখ বাড়ির নং : n0046 বয়স : 35 লিঙ্গ : মহিলা	UJM1346857 ফটো উপলব্ধ	293 নাম : চাঁদালী ফ. রাজী পিতার নাম: বাদল ফরাজী বাড়ির নং : n0046 বয়স : 65 লিঙ্গ : পুরুষ	UJM2208197 ফটো উপলব্ধ	294 নাম : ইয়ারুল ফ. রাজী পিতার নাম: তোয়াজেন ফ. রাজী বাড়ির নং : n0173 বয়স : 56 লিঙ্গ : পুরুষ	UJM2207967 ফটো উপলব্ধ
295 নাম : তাজিনা বিবি স্বামীর নাম: ইয়ারুল ফ. রাজী বাড়ির নং : n0173 বয়স : 51 লিঙ্গ : মহিলা	UJM2208155 ফটো উপলব্ধ	296 নাম : রফিকুল সেখ পিতার নাম: চাঁদ আলী ফরাজী বাড়ির নং : n0046 বয়স : 46 লিঙ্গ : পুরুষ	GNN1364918 ফটো উপলব্ধ	297 নাম : চান্তি বিবি স্বামীর নাম: আসমোত সেখ বাড়ির নং : n0087 বয়স : 31 লিঙ্গ : মহিলা	UJM1547629 ফটো উপলব্ধ
298 নাম : সীমারুল ফরাজী পিতার নাম: রতন ফরাজী বাড়ির নং : n0087 বয়স : 38 লিঙ্গ : পুরুষ	UJM1346618 ফটো উপলব্ধ	299 নাম : সাহান্নারা বিবি স্বামীর নাম: ফকীর ফরাজী বাড়ির নং : n0087 বয়স : 54 লিঙ্গ : মহিলা	GNN2415610 ফটো উপলব্ধ	300 নাম : ফকীর ফরাজী পিতার নাম: রতন ফরাজী বাড়ির নং : n0087 বয়স : 57 লিঙ্গ : পুরুষ	GNN2415602 ফটো উপলব্ধ

301 নাম : মহঃ রতন ফারাজী পিতার নাম: ফরতুল্লা ফারাজী বাড়ির নং : n0087 বয়স : 69 লিঙ্গ : পুরুষ	GNN2415594 ফটো উপলব্ধ	302 নাম : আসমোত সেখ পিতার নাম: আজিম সেখ বাড়ির নং : n0087 বয়স : 33 লিঙ্গ : পুরুষ	UJM1674290 ফটো উপলব্ধ	303 নাম : গিয়াসউদ্দিন ফরাজী পিতার নাম: মহঃ রতন ফরাজী বাড়ির নং : N0087 বয়স : 29 লিঙ্গ : পুরুষ	UJM2434934 ফটো উপলব্ধ
304 নাম : হাসিনা খাতুন স্বামীর নাম: বেলাল ফরাজী বাড়ির নং : N0087 বয়স : 28 লিঙ্গ : মহিলা	UJM2432706 ফটো উপলব্ধ	305 নাম : বেলাল ফরাজী পিতার নাম: মোঃ রতন ফরাজী বাড়ির নং : n0087 বয়স : 31 লিঙ্গ : পুরুষ	UJM1673961 ফটো উপলব্ধ	306 নাম : সুজয় বাগচী পিতার নাম: বিজন বাগচী বাড়ির নং : এন0032 বয়স : 38 লিঙ্গ : পুরুষ	GNN2572634 ফটো উপলব্ধ
307 নাম : বিজন বাগচী পিতার নাম: গৌরীশংকর বাগচী বাড়ির নং : মহম্মদপুর বয়স : 64 লিঙ্গ : পুরুষ	UJM2847424 ফটো উপলব্ধ	308 নাম : রিজভা বাগচী স্বামীর নাম: গিরিজা বাগচী বাড়ির নং : n0022 বয়স : 57 লিঙ্গ : মহিলা	UJM2842375 ফটো উপলব্ধ	309 নাম : গৌতম বাগচী পিতার নাম: গীতাংশু বাগচী বাড়ির নং : n0011 বয়স : 43 লিঙ্গ : পুরুষ	GNN1363050 ফটো উপলব্ধ
310 নাম : প্রতিভা বাগচী স্বামীর নাম: বিজন বাগচী বাড়ির নং : n0032 বয়স : 61 লিঙ্গ : মহিলা	WB/10/061/420113 ফটো উপলব্ধ	311 নাম : জয়া বাগচী স্বামীর নাম: গীতাংশু বাগচী বাড়ির নং : n0011 বয়স : 66 লিঙ্গ : মহিলা	WB/10/061/420118 ফটো উপলব্ধ	312 নাম : গৌরব বাগচী পিতার নাম: গিরিজা বাগচী বাড়ির নং : n0022 বয়স : 38 লিঙ্গ : পুরুষ	GNN2572659 ফটো উপলব্ধ
313 নাম : সুমিত বাগচী পিতার নাম: বিজন বাগচী বাড়ির নং : n0032 বয়স : 44 লিঙ্গ : পুরুষ	GNN1367903 ফটো উপলব্ধ	314 নাম : নবনীতা বাগচী স্বামীর নাম: সুমিত বাগচী বাড়ির নং : n0032 বয়স : 38 লিঙ্গ : মহিলা	GNN2572642 ফটো উপলব্ধ	315 নাম : অনিমা বারিক পিতার নাম: কানাই বারিক বাড়ির নং : n0002 বয়স : 43 লিঙ্গ : মহিলা	GNN2415628 ফটো উপলব্ধ
316 নাম : বিশ্বজিত বারিক অন্যান্য: কানাই বারিক বাড়ির নং : n0002 বয়স : 43 লিঙ্গ : পুরুষ	GNN2415636 ফটো উপলব্ধ	317 নাম : জয়া বারিক স্বামীর নাম: মধুসূদন বারিক বাড়ির নং : n0012 বয়স : 69 লিঙ্গ : মহিলা	GNN1363589 ফটো উপলব্ধ	318 নাম : সোমনাথ বারিক পিতার নাম: মধুসূদন বারিক বাড়ির নং : n0012 বয়স : 36 লিঙ্গ : পুরুষ	UJM1275403 ফটো উপলব্ধ
319 নাম : সমর বারিক পিতার নাম: নারায়ন বারিক বাড়ির নং : n0016 বয়স : 54 লিঙ্গ : পুরুষ	UJM2207595 ফটো উপলব্ধ	320 নাম : সবিতা বারিক স্বামীর নাম: সমর বারিক বাড়ির নং : n0016 বয়স : 40 লিঙ্গ : মহিলা	GNN2276491 ফটো উপলব্ধ	321 নাম : দিবাকর বারিক পিতার নাম: বলাই চন্দ্র বারিক বাড়ির নং : n0019 বয়স : 53 লিঙ্গ : পুরুষ	WB/10/061/420121 ফটো উপলব্ধ
322 নাম : গোপাল বারিক পিতার নাম: বলাই চন্দ্র বারিক বাড়ির নং : n0019 বয়স : 50 লিঙ্গ : পুরুষ	WB/10/061/420122 ফটো উপলব্ধ	323 নাম : মালধঃ বারিক স্বামীর নাম: নারায়ন বারিক বাড়ির নং : n0016 বয়স : 70 লিঙ্গ : মহিলা	UJM2207553 ফটো উপলব্ধ	324 নাম : উজ্জলা বারিক স্বামীর নাম: চন্ডী চরণ বারিক বাড়ির নং : n0016 বয়স : 44 লিঙ্গ : মহিলা	GNN1364371 ফটো উপলব্ধ
325 নাম : রসিদা বিবি স্বামীর নাম: নুর ইসলাম বাড়ির নং : n0149 বয়স : 65 লিঙ্গ : মহিলা	UJM2442457 ফটো উপলব্ধ	326 নাম : আনোছন বিবি স্বামীর নাম: লুকমান সেখ বাড়ির নং : n0142 বয়স : 79 লিঙ্গ : মহিলা	UJM2443430 ফটো উপলব্ধ	327 নাম : আনুজয়ারা বিবি পিতার নাম: আবু সৈয়দ সেখ বাড়ির নং : n0127 বয়স : 41 লিঙ্গ : মহিলা	GNN2416220 ফটো উপলব্ধ
328 নাম : শর্মিলা বিবি স্বামীর নাম: জাব্বার সেখ বাড়ির নং : 204 বয়স : 30 লিঙ্গ : মহিলা	UJM1923390 ফটো উপলব্ধ	329 নাম : জরিলা বিবি স্বামীর নাম: আবু সৈয়দ সেখ বাড়ির নং : n0127 বয়স : 70 লিঙ্গ : মহিলা	UJM2437770 ফটো উপলব্ধ	330 নাম : আফরোজা বিবি স্বামীর নাম: আব্দুল রাজ্জাক মিঞা বাড়ির নং : n0233 বয়স : 37 লিঙ্গ : মহিলা	UJM1946490 ফটো উপলব্ধ

331 নাম : রিজিয়া বিবি স্বামীর নাম: মনিরুল সেখ বাড়ির নং : n0222 বয়স : 31 লিঙ্গ : মহিলা	UJM1946383 ফটো উপলব্ধ	332 নাম : মজিবর সেখ পিতার নাম: আবু সেখ বাড়ির নং : n0127 বয়স : 56 লিঙ্গ : পুরুষ	WB/10/061/420467 ফটো উপলব্ধ	333 নাম : বানুয়ারা বিবি স্বামীর নাম: মজিবর সেখ বাড়ির নং : n0127 বয়স : 36 লিঙ্গ : মহিলা	UJM1674597 ফটো উপলব্ধ
334 নাম : তজিবর সেখ পিতার নাম: আবু সেখ বাড়ির নং : n0127 বয়স : 49 লিঙ্গ : পুরুষ	WB/10/061/420468 ফটো উপলব্ধ	335 নাম : বুনু বিবি স্বামীর নাম: তজিবর সেখ বাড়ির নং : n0127 বয়স : 42 লিঙ্গ : মহিলা	GNN2572790 ফটো উপলব্ধ	336 নাম : মর্জিনা বিবি স্বামীর নাম: আবুজার সেখ বাড়ির নং : n0177 বয়স : 45 লিঙ্গ : মহিলা	GNN2416352 ফটো উপলব্ধ
337 নাম : আবুজার সেখ পিতার নাম: জিরাফত সেখ বাড়ির নং : n0177 বয়স : 55 লিঙ্গ : পুরুষ	WB/10/061/423739 ফটো উপলব্ধ	338 নাম : নিহারণ বিবি স্বামীর নাম: জিরাফত সেখ বাড়ির নং : n0177 বয়স : 73 লিঙ্গ : মহিলা	UJM2207777 ফটো উপলব্ধ	339 নাম : লাইলা খাতুন মায়ের নাম: রসিদা বিবি বাড়ির নং : n0149 বয়স : 39 লিঙ্গ : মহিলা	GNN2733368 ফটো উপলব্ধ
340 নাম : জীবনমুসা বিবি স্বামীর নাম: রতন ফরাজী বাড়ির নং : n0092 বয়স : 54 লিঙ্গ : মহিলা	GNN2415537 ফটো উপলব্ধ	341 নাম : ছকিনা বিবি স্বামীর নাম: খেদের সেখ বাড়ির নং : n0174 বয়স : 66 লিঙ্গ : মহিলা	UJM2207926 ফটো উপলব্ধ	342 নাম : তোফাজ্জেল সেখ পিতার নাম: জিরাফত সেখ বাড়ির নং : n0177 বয়স : 49 লিঙ্গ : পুরুষ	UJM2207785 ফটো উপলব্ধ
343 নাম : আলতাফন বিবি স্বামীর নাম: তোফাজ্জেল সেখ বাড়ির নং : n0177 বয়স : 38 লিঙ্গ : মহিলা	GNN2806354 ফটো উপলব্ধ	344 নাম : তসলিমা বিবি স্বামীর নাম: আব্দুল সেখ বাড়ির নং : n0180 বয়স : 54 লিঙ্গ : মহিলা	GNN2414761 ফটো উপলব্ধ	345 নাম : আফিরন বিবি স্বামীর নাম: খোকন সেখ বাড়ির নং : n0181 বয়স : 46 লিঙ্গ : মহিলা	GNN2141810 ফটো উপলব্ধ
346 নাম : মার্জিয়া বিবি স্বামীর নাম: বদর সেখ বাড়ির নং : n0182 বয়স : 76 লিঙ্গ : মহিলা	GNN2415057 ফটো উপলব্ধ	347 নাম : জিরাফত সেখ পিতার নাম: লুকমান সেখ বাড়ির নং : n0142 বয়স : 57 লিঙ্গ : পুরুষ	WB/10/061/420356 ফটো উপলব্ধ	348 নাম : জলিমন বিবি স্বামীর নাম: জিরাফত সেখ বাড়ির নং : n0142 বয়স : 55 লিঙ্গ : মহিলা	WB/10/061/420357 ফটো উপলব্ধ
349 নাম : সাহুল সেখ পিতার নাম: জিরাফত সেখ বাড়ির নং : n0142 বয়স : 32 লিঙ্গ : পুরুষ	UJM1691435 ফটো উপলব্ধ	350 নাম : সোহেল বিশ্বাস পিতার নাম: নজরুল বিশ্বাস বাড়ির নং : n0069 বয়স : 29 লিঙ্গ : পুরুষ	UJM1822121 ফটো উপলব্ধ	351 নাম : ইমাজুদ্দিন বিশ্বাস পিতার নাম: আহাজুদ্দিন বিশ্বাস বাড়ির নং : n0067 বয়স : 61 লিঙ্গ : পুরুষ	UJM2207835 ফটো উপলব্ধ
352 নাম : বাচেনা বিবি স্বামীর নাম: ইমাজুদ্দিন বিশ্বাস বাড়ির নং : n0067 বয়স : 59 লিঙ্গ : মহিলা	UJM2207827 ফটো উপলব্ধ	353 নাম : সমিরুল বিশ্বাস পিতার নাম: ইমাজুদ্দিন বিশ্বাস বাড়ির নং : n0067 বয়স : 38 লিঙ্গ : পুরুষ	GNN2641538 ফটো উপলব্ধ	354 নাম : মানিক বিশ্বাস পিতার নাম: ইমাজুদ্দিন বিশ্বাস বাড়ির নং : n0067 বয়স : 32 লিঙ্গ : পুরুষ	UJM1739911 ফটো উপলব্ধ
355 নাম : ইসলাম বিশ্বাস পিতার নাম: ছাবদুল বিশ্বাস বাড়ির নং : n0068 বয়স : 71 লিঙ্গ : পুরুষ	WB/10/061/420146 ফটো উপলব্ধ	356 নাম : মোস্তাফা বিশ্বাস পিতার নাম: ইসলাম বিশ্বাস বাড়ির নং : n0068 বয়স : 32 লিঙ্গ : পুরুষ	UJM1547504 ফটো উপলব্ধ	357 নাম : জাহাঙ্গীর বিশ্বাস পিতার নাম: ছাবদুল বিশ্বাস বাড়ির নং : n0068 বয়স : 55 লিঙ্গ : পুরুষ	WB/10/061/420148 ফটো উপলব্ধ
358 নাম : নজরুল বিশ্বাস পিতার নাম: ছাবদুল বিশ্বাস বাড়ির নং : n0069 বয়স : 57 লিঙ্গ : পুরুষ	WB/10/061/420147 ফটো উপলব্ধ	359 নাম : অনিতা বিবি স্বামীর নাম: আব্দুল মান্নান বিশ্বাস বাড়ির নং : n0074 বয়স : 63 লিঙ্গ : মহিলা	WB/10/061/420150 ফটো উপলব্ধ	360 নাম : আইস মির্জা সেখ পিতার নাম: আব্দুল মান্নান সেখ বাড়ির নং : n0074 বয়স : 37 লিঙ্গ : পুরুষ	UJM0981951 ফটো উপলব্ধ



361 নাম : গোলাম মিজা পিতার নাম : মামান মিজা বাড়ির নং : n0074 বয়স : 33 লিঙ্গ : পুরুষ	UJM1426972 ফটো উপলব্ধ	362 নাম : চন্দন বিশ্বাস পিতার নাম : মামান বিশ্বাস বাড়ির নং : n0074 বয়স : 34 লিঙ্গ : পুরুষ	UJM1346766 ফটো উপলব্ধ	363 নাম : আলতাফন বিবি স্বামীর নাম : খেজমত বিশ্বাস বাড়ির নং : n0161 বয়স : 76 লিঙ্গ : মহিলা	WB/10/061/420133 ফটো উপলব্ধ
364 নাম : মানেহার বিবি স্বামীর নাম : শুকলাল সেখ বাড়ির নং : n0161 বয়স : 38 লিঙ্গ : মহিলা	UJM1145044 ফটো উপলব্ধ	365 নাম : ওরঙ্গজেব বিশ্বাস পিতার নাম : নাজিমুদ্দিন বিশ্বাস বাড়ির নং : n0161 বয়স : 30 লিঙ্গ : পুরুষ	UJM1691385 ফটো উপলব্ধ	366 নাম : সমাজ বিশ্বাস পিতার নাম : আহাজদ্দীন বিশ্বাস বাড়ির নং : n0065 বয়স : 54 লিঙ্গ : পুরুষ	WB/10/061/420138 ফটো উপলব্ধ
367 নাম : নমাজ বিশ্বাস পিতার নাম : আহাজদ্দীন বিশ্বাস বাড়ির নং : n0065 বয়স : 52 লিঙ্গ : পুরুষ	WB/10/061/420139 ফটো উপলব্ধ	368 নাম : সাহিনা বিবি স্বামীর নাম : নমাজ বিশ্বাস বাড়ির নং : n0065 বয়স : 46 লিঙ্গ : মহিলা	GNN1366996 ফটো উপলব্ধ	369 নাম : সাহাজুল বিশ্বাস পিতার নাম : আহাজদ্দীন বিশ্বাস বাড়ির নং : n0065 বয়স : 50 লিঙ্গ : পুরুষ	GNN2142073 ফটো উপলব্ধ
370 নাম : সাদেনা বিবি স্বামীর নাম : সাহাজুল বিশ্বাস বাড়ির নং : n0065 বয়স : 35 লিঙ্গ : মহিলা	UJM1275288 ফটো উপলব্ধ	371 নাম : বাবলু বিশ্বাস মায়ের নাম : মর্জিনা বেওয়া বাড়ির নং : n0065 বয়স : 37 লিঙ্গ : পুরুষ	GNN2733517 ফটো উপলব্ধ	372 নাম : খুরসিদ বিশ্বাস পিতার নাম : নাজিমুদ্দিন বিশ্বাস বাড়ির নং : n0161 বয়স : 28 লিঙ্গ : পুরুষ	UJM1836618 ফটো উপলব্ধ
373 নাম : নিসারুন বিবি স্বামীর নাম : ইসলাম বিশ্বাস বাড়ির নং : n0068 বয়স : 63 লিঙ্গ : মহিলা	GNN1364231 ফটো উপলব্ধ	374 নাম : রাহুল বিশ্বাস পিতার নাম : ময়াজদ্দিন বিশ্বাস বাড়ির নং : n0214 বয়স : 31 লিঙ্গ : পুরুষ	UJM1885706 ফটো উপলব্ধ	375 নাম : পাপিয়া বেগম স্বামীর নাম : মোঃ সমাজ বিশ্বাস বাড়ির নং : n0065 বয়স : 44 লিঙ্গ : মহিলা	GNN2276509 ফটো উপলব্ধ
376 নাম : সোনালি খাতুন স্বামীর নাম : বাবলু বিশ্বাস বাড়ির নং : N0065 বয়স : 34 লিঙ্গ : মহিলা	UJM2566487 ফটো উপলব্ধ	377 নাম : রেখা খাতুন পিতার নাম : নমাজ বিশ্বাস বাড়ির নং : N0065 বয়স : 27 লিঙ্গ : মহিলা	UJM2424091 ফটো উপলব্ধ	378 নাম : বিজলি খাতুন স্বামীর নাম : গোলাম মিজা বাড়ির নং : এন0074 বয়স : 31 লিঙ্গ : মহিলা	UJM2029197 ফটো উপলব্ধ
379 নাম : সাহিদা খাতুন বিবি স্বামীর নাম : জাহাঙ্গীর বিশ্বাস বাড়ির নং : এন0068 বয়স : 26 লিঙ্গ : মহিলা	UJM2028918 ফটো উপলব্ধ	380 নাম : বাসিরন বিবি স্বামীর নাম : আইস মিজা সেখ বাড়ির নং : এন0074 বয়স : 32 লিঙ্গ : মহিলা	UJM2028678 ফটো উপলব্ধ	381 নাম : নাজিমুদ্দিন বিশ্বাস পিতার নাম : খেজমত বিশ্বাস বাড়ির নং : n0061 বয়স : 30 লিঙ্গ : পুরুষ	UJM2839611 ফটো উপলব্ধ
382 নাম : আবদুল মন্নান বিশ্বাস পিতার নাম : ছাবদুল বিশ্বাস বাড়ির নং : n0074 বয়স : 63 লিঙ্গ : পুরুষ	UJM2829778 ফটো উপলব্ধ	383 নাম : সুমন বিশ্বাস পিতার নাম : সমাজ বিশ্বাস বাড়ির নং : চণ্ডীপুর বয়স : 22 লিঙ্গ : পুরুষ	UJM2786275 ফটো উপলব্ধ	384 নাম : বন্দন বিশ্বাস পিতার নাম : আবদুল মন্নান বিশ্বাস বাড়ির নং : n0074 বয়স : 29 লিঙ্গ : পুরুষ	UJM1740117 ফটো উপলব্ধ
385 নাম : সামিম বিশ্বাস পিতার নাম : নমাজ বিশ্বাস বাড়ির নং : এন0065 বয়স : 23 লিঙ্গ : পুরুষ	UJM2656262 ফটো উপলব্ধ	386 নাম : শ্যামলী খাতুন স্বামীর নাম : ওরঙ্গজেব বিশ্বাস বাড়ির নং : N0161 বয়স : 24 লিঙ্গ : মহিলা	UJM2566727 ফটো উপলব্ধ	387 নাম : সাজেরা বিবি স্বামীর নাম : নাজিমুদ্দিন বিশ্বাস বাড়ির নং : n0161 বয়স : 55 লিঙ্গ : মহিলা	UJM2847564 ফটো উপলব্ধ
388 নাম : রেশমা খাতুন স্বামীর নাম : রাহুল বিশ্বাস বাড়ির নং : এন0214 বয়স : 23 লিঙ্গ : মহিলা	UJM2656650 ফটো উপলব্ধ	389 নাম : ইমাতন বিবি স্বামীর নাম : ইরসাদ সেখ বাড়ির নং : n0145 বয়স : 46 লিঙ্গ : মহিলা	UJM2848505 ফটো উপলব্ধ	390 নাম : ইরসাদ সেখ পিতার নাম : পচু সেখ বাড়ির নং : n0145 বয়স : 54 লিঙ্গ : পুরুষ	UJM2848521 ফটো উপলব্ধ



391 নাম : আব্দুল মজিব সেখ পিতার নাম: আফাজুদ্দিন সেখ বাড়ির নং : n0085 বয়স : 44 লিঙ্গ : পুরুষ	UJM2208437 ফটো উপলব্ধ	392 নাম : রাজ্জাক মালিত্যা পিতার নাম: আজিজুল মালিত্যা বাড়ির নং : n0169 বয়স : 34 লিঙ্গ : পুরুষ	UJM1547447 ফটো উপলব্ধ	393 নাম : রাহুল মালিত্যা পিতার নাম: আজিজুল মালিত্যা বাড়ির নং : n0169 বয়স : 31 লিঙ্গ : পুরুষ	UJM1547462 ফটো উপলব্ধ
394 নাম : আজিয়া বিবি স্বামীর নাম: আজিজুল মালিত্যা বাড়ির নং : n0102 বয়স : 58 লিঙ্গ : মহিলা	UJM2438620 ফটো উপলব্ধ	395 নাম : রাবিয়া বিবি স্বামীর নাম: ফারুক হোসেন সেখ বাড়ির নং : n0085 বয়স : 42 লিঙ্গ : মহিলা	GNN2572774 ফটো উপলব্ধ	396 নাম : গাজু সেখ পিতার নাম: সালাম সেখ বাড়ির নং : এন0148 বয়স : 25 লিঙ্গ : পুরুষ	UJM2733459 ফটো উপলব্ধ
397 নাম : রুপালি বিশ্বাস স্বামীর নাম: আলহিম সেখ বাড়ির নং : এন0148 বয়স : 24 লিঙ্গ : মহিলা	UJM2733483 ফটো উপলব্ধ	398 নাম : সহারুল সেখ মায়ের নাম: জানু বেওয়া বাড়ির নং : এন0156 বয়স : 31 লিঙ্গ : পুরুষ	UJM2786580 ফটো উপলব্ধ	399 নাম : হাবলে সেখ পিতার নাম: মনিরুল সেখ বাড়ির নং : এন00134 বয়স : 22 লিঙ্গ : পুরুষ	UJM2786465 ফটো উপলব্ধ
400 নাম : জহিরুল সেখ পিতার নাম: মনিরুল সেখ বাড়ির নং : এন0134 বয়স : 22 লিঙ্গ : পুরুষ	UJM2786515 ফটো উপলব্ধ	401 নাম : কাবলে সেখ পিতার নাম: মনিরুল সেখ বাড়ির নং : এন0134 বয়স : 22 লিঙ্গ : পুরুষ	UJM2786457 ফটো উপলব্ধ	402 নাম : আজরাইল মালিত্যা পিতার নাম: বিলাত মালিত্যা বাড়ির নং : n0138 বয়স : 55 লিঙ্গ : পুরুষ	UJM2839629 ফটো উপলব্ধ
403 নাম : জাহাব মালিত্যা পিতার নাম: আকালী মালিত্যা বাড়ির নং : n0162 বয়স : 70 লিঙ্গ : পুরুষ	UJM2847408 ফটো উপলব্ধ	404 নাম : মোমিতা বাগচী পিতার নাম: সুজয় বাগচী বাড়ির নং : এন0032 বয়স : 35 লিঙ্গ : মহিলা	XZF1585223 ফটো উপলব্ধ	405 নাম : মহাবুবা খাতুন স্বামীর নাম: রাহুল মালিত্যা বাড়ির নং : এন0169 বয়স : 24 লিঙ্গ : মহিলা	UJM2786622 ফটো উপলব্ধ
406 নাম : নাজবুল মন্ডল পিতার নাম: লালন মন্ডল বাড়ির নং : এন0134 বয়স : 24 লিঙ্গ : পুরুষ	UJM2733673 ফটো উপলব্ধ	407 নাম : রাবিয়া বিবি স্বামীর নাম: মনিরুল সেখ বাড়ির নং : এন0134 বয়স : 29 লিঙ্গ : মহিলা	UJM2028686 ফটো উপলব্ধ	408 নাম : ইন্তাজ সেখ পিতার নাম: দুলা সেখ বাড়ির নং : n0148 বয়স : 38 লিঙ্গ : পুরুষ	UJM1674183 ফটো উপলব্ধ
409 নাম : আজাদ মণ্ডল পিতার নাম: আজিত মণ্ডল বাড়ির নং : এন0148 বয়স : 61 লিঙ্গ : পুরুষ	GNN2417772 ফটো উপলব্ধ	410 নাম : মর্জিনা বেওয়া স্বামীর নাম: দোয়াত সেখ বাড়ির নং : n0116 বয়স : 58 লিঙ্গ : মহিলা	WB/10/061/423726 ফটো উপলব্ধ	411 নাম : মাহিরুল সেখ পিতার নাম: আখিরুল সেখ বাড়ির নং : N0134 বয়স : 25 লিঙ্গ : পুরুষ	UJM2424695 ফটো উপলব্ধ
412 নাম : নারগিস খাতুন স্বামীর নাম: সাহিনসা সেখ বাড়ির নং : N0100 বয়স : 24 লিঙ্গ : মহিলা	UJM2431872 ফটো উপলব্ধ	413 নাম : সেলিনা খাতুন পিতার নাম: আসাদুল সেখ বাড়ির নং : N0102 বয়স : 30 লিঙ্গ : মহিলা	ZUY1771591 ফটো উপলব্ধ	414 নাম : সার, মিল্লা খাতুন স্বামীর নাম: হিটলার মালিত্যা বাড়ির নং : N0162 বয়স : 27 লিঙ্গ : মহিলা	UJM2566842 ফটো উপলব্ধ
415 নাম : উজাতন খাতুন স্বামীর নাম: সমিরুল সেখ বাড়ির নং : N0134 বয়স : 26 লিঙ্গ : মহিলা	UJM2428530 ফটো উপলব্ধ	416 নাম : মানোয়ারা বেওয়া স্বামীর নাম: আফাজুদ্দিন সেখ বাড়ির নং : n0085 বয়স : 73 লিঙ্গ : মহিলা	UJM2442085 ফটো উপলব্ধ	417 নাম : রাবিয়া বেওয়া স্বামীর নাম: চাদালী সেখ বাড়ির নং : n0100 বয়স : 70 লিঙ্গ : মহিলা	UJM2439990 ফটো উপলব্ধ
418 নাম : সাফিরুল সেখ মায়ের নাম: ফরিদ সেখ বাড়ির নং : n0134 বয়স : 46 লিঙ্গ : পুরুষ	UJM0979864 ফটো উপলব্ধ	419 নাম : ফতেমা বেওয়া স্বামীর নাম: আতাহার মালিত্যা বাড়ির নং : n0102 বয়স : 87 লিঙ্গ : মহিলা	UJM2438596 ফটো উপলব্ধ	420 নাম : জালিকা খাতুন পিতার নাম: খলিল মোল্লা বাড়ির নং : এন0148 বয়স : 37 লিঙ্গ : মহিলা	UJM1119270 ফটো উপলব্ধ



421	UJM0983965	নাম : সাহিনসা সেখ মায়ের নাম: চাঁদ আলি সেখ বাড়ির নং : n0100 বয়স : 36 লিঙ্গ : পুরুষ	ফটো উপলব্ধ	422	UJM2441103	নাম : আজিজুল মালিত্যা পিতার নাম: উবছের মালিত্যা বাড়ির নং : n0169 বয়স : 59 লিঙ্গ : পুরুষ	ফটো উপলব্ধ	423	UJM2441301	নাম : আন্জয়ারা বিবি স্বামীর নাম: আজিজুল মালিত্যা বাড়ির নং : n0169 বয়স : 50 লিঙ্গ : মহিলা	ফটো উপলব্ধ
424	UJM2207900	নাম : জানু বেওয়া স্বামীর নাম: ইউনুস সেখ বাড়ির নং : n0156 বয়স : 81 লিঙ্গ : মহিলা	ফটো উপলব্ধ	425	UJM2208387	নাম : উলফাতন বেওয়া স্বামীর নাম: আকালী মালিত্যা বাড়ির নং : n0162 বয়স : 81 লিঙ্গ : মহিলা	ফটো উপলব্ধ	426	UJM2903649	নাম : আলেয়া বিবি স্বামীর নাম: জাহাব মালিত্যা বাড়ির নং : n0162 বয়স : 59 লিঙ্গ : মহিলা	ফটো উপলব্ধ
427	UJM1739895	নাম : হিতলার মালিত্যা পিতার নাম: জাহাব মালিত্যা বাড়ির নং : n0162 বয়স : 31 লিঙ্গ : পুরুষ	ফটো উপলব্ধ	428	UJM1547439	নাম : মিন্টু মালিত্যা পিতার নাম: জাহাব আলী মালিত্যা বাড়ির নং : n0162 বয়স : 33 লিঙ্গ : পুরুষ	ফটো উপলব্ধ	429	UJM1142306	নাম : রুমা খাতুন স্বামীর নাম: মজনু রহমান মালিত্যা বাড়ির নং : n0169 বয়স : 35 লিঙ্গ : মহিলা	ফটো উপলব্ধ
430	UJM2208411	নাম : আরাম বেওয়া স্বামীর নাম: খেজমত মালিত্যা বাড়ির নং : n0122 বয়স : 71 লিঙ্গ : মহিলা	ফটো উপলব্ধ	431	UJM2902211	নাম : মহব্বত মালিত্যা পিতার নাম: খেজমত মালিত্যা বাড়ির নং : n0122 বয়স : 45 লিঙ্গ : পুরুষ	ফটো উপলব্ধ	432	GNN1593136	নাম : আতাহার বিবি স্বামীর নাম: মহব্বত মালিত্যা বাড়ির নং : n0122 বয়স : 71 লিঙ্গ : মহিলা	ফটো উপলব্ধ
433	UJM2863421	নাম : রকি মালিত্যা পিতার নাম: মহাবত মালিত্যা বাড়ির নং : এন0122 বয়স : 21 লিঙ্গ : পুরুষ	ফটো উপলব্ধ	434	UJM2207603	নাম : ইসরাফোন বিবি স্বামীর নাম: আজরাইল মালিত্যা বাড়ির নং : n0138 বয়স : 59 লিঙ্গ : মহিলা	ফটো উপলব্ধ	435	UJM1547520	নাম : হাসিবুল মালিত্যা পিতার নাম: আজরাইল মালিত্যা বাড়ির নং : n0138 বয়স : 37 লিঙ্গ : পুরুষ	ফটো উপলব্ধ
436	WB/10/061/420213	নাম : আজিজুল মালিত্যা পিতার নাম: আতাহার মালিত্যা বাড়ির নং : n0102 বয়স : 63 লিঙ্গ : পুরুষ	ফটো উপলব্ধ	437	GNN2572527	নাম : ইকবাল মালিত্যা পিতার নাম: আজিজুল মালিত্যা বাড়ির নং : n0102 বয়স : 39 লিঙ্গ : পুরুষ	ফটো উপলব্ধ	438	UJM1674571	নাম : রফিজা খাতুন বিবি স্বামীর নাম: ইকবাল মালিত্যা বাড়ির নং : n0102 বয়স : 35 লিঙ্গ : মহিলা	ফটো উপলব্ধ
439	UJM1346816	নাম : মকবুল মালিত্যা পিতার নাম: আজিজুল মালিত্যা বাড়ির নং : n0102 বয়স : 33 লিঙ্গ : পুরুষ	ফটো উপলব্ধ	440	UJM1674134	নাম : রিটন হোসেন মালিত্যা পিতার নাম: আজিজুল মালিত্যা বাড়ির নং : n0102 বয়স : 30 লিঙ্গ : পুরুষ	ফটো উপলব্ধ	441	GNN2572535	নাম : সাইফুল বিশ্বাস পিতার নাম: খোদাবক্স বিশ্বাস বাড়ির নং : n0102 বয়স : 48 লিঙ্গ : পুরুষ	ফটো উপলব্ধ
442	GNN2572543	নাম : লায়লা বিশ্বাস স্বামীর নাম: সাইফুল বিশ্বাস বাড়ির নং : n0102 বয়স : 46 লিঙ্গ : মহিলা	ফটো উপলব্ধ	443	UJM2207579	নাম : আনোয়ারা বেওয়া স্বামীর নাম: ফরিদ সেখ বাড়ির নং : n0134 বয়স : 81 লিঙ্গ : মহিলা	ফটো উপলব্ধ	444	UJM1674456	নাম : খালেদা বিবি স্বামীর নাম: সাফিকুল সেখ বাড়ির নং : n0134 বয়স : 31 লিঙ্গ : মহিলা	ফটো উপলব্ধ
445	WB/10/061/420471	নাম : মনিরুল সেখ পিতার নাম: ফরিদ সেখ বাড়ির নং : n0134 বয়স : 56 লিঙ্গ : পুরুষ	ফটো উপলব্ধ	446	WB/10/061/420474	নাম : মিনারুল সেখ পিতার নাম: ফরিদ সেখ বাড়ির নং : n0134 বয়স : 51 লিঙ্গ : পুরুষ	ফটো উপলব্ধ	447	UJM2207983	নাম : ছপুয়া বেওয়া স্বামীর নাম: কলিমুদ্দিন সেখ বাড়ির নং : n0125 বয়স : 81 লিঙ্গ : মহিলা	ফটো উপলব্ধ
448	UJM2207991	নাম : কুতুব সেখ পিতার নাম: কলিমুদ্দিন সেখ বাড়ির নং : n0125 বয়স : 51 লিঙ্গ : পুরুষ	ফটো উপলব্ধ	449	GNN2142297	নাম : হানুফা বিবি স্বামীর নাম: কুতুব সেখ বাড়ির নং : n0125 বয়স : 43 লিঙ্গ : মহিলা	ফটো উপলব্ধ	450	UJM2863488	নাম : একলাস সেখ পিতার নাম: কুতুব সেখ বাড়ির নং : এন0036 বয়স : 24 লিঙ্গ : পুরুষ	ফটো উপলব্ধ

451 নাম : খাবিরুল সেখ পিতার নাম: মিনারুল সেখ বাড়ির নং : এন0134 বয়স : 25 লিঙ্গ : পুরুষ	UJM2029031 ফটো উপলব্ধ	452 নাম : অখিলা বেওয়া স্বামীর নাম: কাসেম আলি সেখ বাড়ির নং : n0070 বয়স : 70 লিঙ্গ : মহিলা	UJM2207892 ফটো উপলব্ধ	453 নাম : হাজু বেওয়া স্বামীর নাম: কদর সেখ বাড়ির নং : n0148 বয়স : 81 লিঙ্গ : মহিলা	UJM2208213 ফটো উপলব্ধ
454 নাম : সালাম সেখ পিতার নাম: কদর সেখ বাড়ির নং : n0148 বয়স : 65 লিঙ্গ : পুরুষ	WB/10/061/420334 ফটো উপলব্ধ	455 নাম : আনজুরা বিবি স্বামীর নাম: সালাম সেখ বাড়ির নং : n0148 বয়স : 61 লিঙ্গ : মহিলা	WB/10/061/420335 ফটো উপলব্ধ	456 নাম : আলাউদ্দীন সেখ পিতার নাম: কদর সেখ বাড়ির নং : n0148 বয়স : 57 লিঙ্গ : পুরুষ	WB/10/061/420328 ফটো উপলব্ধ
457 নাম : সাবেরা বিবি স্বামীর নাম: আলাউদ্দীন সেখ বাড়ির নং : n0148 বয়স : 54 লিঙ্গ : মহিলা	WB/10/061/420329 ফটো উপলব্ধ	458 নাম : তাহেরা বিবি স্বামীর নাম: ফজলু সেখ বাড়ির নং : n0148 বয়স : 71 লিঙ্গ : মহিলা	UJM2208429 ফটো উপলব্ধ	459 নাম : সফিকুল সেখ পিতার নাম: ফজলু সেখ বাড়ির নং : n0148 বয়স : 36 লিঙ্গ : পুরুষ	UJM1547371 ফটো উপলব্ধ
460 নাম : আলিহিম সেখ পিতার নাম: আলাউদ্দীন সেখ বাড়ির নং : n0148 বয়স : 32 লিঙ্গ : পুরুষ	UJM1674126 ফটো উপলব্ধ	461 নাম : সাহিন সেখ পিতার নাম: বাবুর আলি সেখ বাড়ির নং : n0148 বয়স : 29 লিঙ্গ : পুরুষ	UJM1739853 ফটো উপলব্ধ	462 নাম : লিলটন মালিত্যা পিতার নাম: আজিজুল মালিত্যা বাড়ির নং : n0102 বয়স : 29 লিঙ্গ : পুরুষ	UJM1822097 ফটো উপলব্ধ
463 নাম : এ্যানটন সেখ পিতার নাম: চাঁদ আলি সেখ বাড়ির নং : n0100 বয়স : 31 লিঙ্গ : পুরুষ	UJM1691419 ফটো উপলব্ধ	464 নাম : মনিরুল সেখ মায়ের নাম: মর্জিনা বিবি বাড়ির নং : n0116 বয়স : 36 লিঙ্গ : পুরুষ	UJM0980631 ফটো উপলব্ধ	465 নাম : ফারুক হোসেন সেখ পিতার নাম: আফাজুদ্দিন সেখ বাড়ির নং : n0085 বয়স : 54 লিঙ্গ : পুরুষ	UJM2207769 ফটো উপলব্ধ
466 নাম : লাভলী বিবি স্বামীর নাম: আব্দুল মজিব সেখ বাড়ির নং : n0085 বয়স : 35 লিঙ্গ : মহিলা	UJM1547611 ফটো উপলব্ধ	467 নাম : উমরাতন বেওয়া স্বামীর নাম: রমজান মালিত্যা বাড়ির নং : n0088 বয়স : 62 লিঙ্গ : মহিলা	WB/10/061/420197 ফটো উপলব্ধ	468 নাম : নুরায়েফ মালিত্যা পিতার নাম: রমজান মালিত্যা বাড়ির নং : n0088 বয়স : 35 লিঙ্গ : পুরুষ	UJM1426873 ফটো উপলব্ধ
469 নাম : সাহাম্মারা বিবি স্বামীর নাম: নুরায়েপ মালিত্যা বাড়ির নং : n0088 বয়স : 29 লিঙ্গ : মহিলা	UJM1739986 ফটো উপলব্ধ	470 নাম : রাজ্জাক সেখ পিতার নাম: কাশেম আলি সেখ বাড়ির নং : n0070 বয়স : 46 লিঙ্গ : পুরুষ	GNN2142214 ফটো উপলব্ধ	471 নাম : সাহানাজ বিবি স্বামীর নাম: রাজ্জাক সেখ বাড়ির নং : n0070 বয়স : 39 লিঙ্গ : মহিলা	GNN2572865 ফটো উপলব্ধ
472 নাম : উর্মিলা বিবি স্বামীর নাম: টুটন আনসারী বাড়ির নং : n0148 বয়স : 50 লিঙ্গ : মহিলা	GNN2733434 ফটো উপলব্ধ	473 নাম : সমিরুল সেখ পিতার নাম: মনিরুল সেখ বাড়ির নং : n0134 বয়স : 29 লিঙ্গ : পুরুষ	UJM1836568 ফটো উপলব্ধ	474 নাম : জালিহিম সেখ পিতার নাম: আলিউদ্দীন সেখ বাড়ির নং : n0148 বয়স : 29 লিঙ্গ : পুরুষ	UJM1822030 ফটো উপলব্ধ
475 নাম : আসেরা বেওয়া স্বামীর নাম: মওলা সেখ বাড়ির নং : n0198 বয়স : 57 লিঙ্গ : মহিলা	UJM1740133 ফটো উপলব্ধ	476 নাম : হাসেম সেখ পিতার নাম: কুরমান মোল্লা বাড়ির নং : n0145 বয়স : 28 লিঙ্গ : পুরুষ	UJM2208296 ফটো উপলব্ধ	477 নাম : সাহারুল সেখ পিতার নাম: ফরিদ সেখ বাড়ির নং : n0134 বয়স : 39 লিঙ্গ : পুরুষ	GNN2733475 ফটো উপলব্ধ
478 নাম : রসিদা বিবি স্বামীর নাম: সাহারুল সেখ বাড়ির নং : n0134 বয়স : 34 লিঙ্গ : মহিলা	UJM1674472 ফটো উপলব্ধ	479 নাম : ফজিলা বিবি স্বামীর নাম: মিনারুল বাড়ির নং : n0134 বয়স : 47 লিঙ্গ : মহিলা	GNN1363720 ফটো উপলব্ধ	480 নাম : তঞ্জিলা বিবি স্বামীর নাম: আখেরুল সেখ বাড়ির নং : n0134 বয়স : 45 লিঙ্গ : মহিলা	GNN2416188 ফটো উপলব্ধ



481 নাম : আখেরুল সেখ মায়ের নাম: আনুয়ারা বেওয়া বাড়ির নং : n0134 বয়স : 42 লিঙ্গ : পুরুষ	GNN2142313 ফটো উপলব্ধ	482 নাম : সৌমী রায় ভাদুড়ী স্বামীর নাম: সুমন্ত ভাদুড়ী বাড়ির নং : n0036 বয়স : 38 লিঙ্গ : মহিলা	UJM1275379 ফটো উপলব্ধ	483 নাম : সুমন্ত ভাদুড়ী পিতার নাম: সুধাংশু ভাদুড়ী বাড়ির নং : n0036 বয়স : 45 লিঙ্গ : পুরুষ	GNN1362961 ফটো উপলব্ধ
484 নাম : সন্ধ্যারানী ভাদুড়ী স্বামীর নাম: সুধাংশু ভাদুড়ী বাড়ির নং : n0036 বয়স : 70 লিঙ্গ : মহিলা	WB/10/061/420157 ফটো উপলব্ধ	485 নাম : সুদীপ্ত ভাদুড়ী পিতার নাম: বিশ্বনাথ ভাদুড়ী বাড়ির নং : n0028 বয়স : 63 লিঙ্গ : পুরুষ	UJM2772713 ফটো উপলব্ধ	486 নাম : বিউটি ভাদুড়ী স্বামীর নাম: সুদীপ্ত ভাদুড়ী বাড়ির নং : n0028 বয়স : 44 লিঙ্গ : মহিলা	GNN1365931 ফটো উপলব্ধ
487 নাম : স্মৃতিময় ভাদুড়ী পিতার নাম: বিশ্বনাথ ভাদুড়ী বাড়ির নং : n0028 বয়স : 53 লিঙ্গ : পুরুষ	UJM2207975 ফটো উপলব্ধ	488 নাম : চম্পা ভাদুড়ী স্বামীর নাম: স্মৃতিময় ভাদুড়ী বাড়ির নং : n0028 বয়স : 37 লিঙ্গ : মহিলা	GNN2733293 ফটো উপলব্ধ	489 নাম : সৌভিক ভাদুড়ী পিতার নাম: স্মৃতিময় বাড়ির নং : চণ্ডীপুর, দক্ষিণপাড়া বয়স : 20 লিঙ্গ : পুরুষ	UJM2918290 ফটো উপলব্ধ
490 নাম : মেনকা বিবি স্বামীর নাম: ফকির ফরাজী বাড়ির নং : n0014 বয়স : 51 লিঙ্গ : মহিলা	UJM1674613 ফটো উপলব্ধ	491 নাম : সর্বমঙ্গলা মুখার্জী পিতার নাম: অশেষ মুখার্জী বাড়ির নং : n0014 বয়স : 50 লিঙ্গ : মহিলা	WB/10/061/420235 ফটো উপলব্ধ	492 নাম : জগবন্ধু মুখার্জী পিতার নাম: অসিম মুখার্জী বাড়ির নং : n0014 বয়স : 48 লিঙ্গ : পুরুষ	UJM0982587 ফটো উপলব্ধ
493 নাম : শম্পা মুখার্জী স্বামীর নাম: জগবন্ধু মুখার্জী বাড়ির নং : n0014 বয়স : 34 লিঙ্গ : মহিলা	UJM1746809 ফটো উপলব্ধ	494 নাম : মাধবেন্দু মুখার্জী পিতার নাম: অসিম মুখার্জী বাড়ির নং : n0010 বয়স : 52 লিঙ্গ : পুরুষ	WB/10/061/420234 ফটো উপলব্ধ	495 নাম : মিলি মুখার্জী স্বামীর নাম: অনাদী মুখার্জী বাড়ির নং : n0010 বয়স : 66 লিঙ্গ : মহিলা	WB/10/061/420232 ফটো উপলব্ধ
496 নাম : নীলা মুখার্জী স্বামীর নাম: মাধব মুখার্জী বাড়ির নং : n0010 বয়স : 44 লিঙ্গ : মহিলা	UJM1427012 ফটো উপলব্ধ	497 নাম : শ্রাবনী ভট্টাচার্য্য (মুখার্জী) স্বামীর নাম: মঙ্গলময় মুখার্জী বাড়ির নং : n0010 বয়স : 41 লিঙ্গ : মহিলা	UJM0982702 ফটো উপলব্ধ	498 নাম : কৃষ্ণেন্দু মুখার্জী পিতার নাম: কুপাময় মুখার্জী বাড়ির নং : n0010 বয়স : 34 লিঙ্গ : পুরুষ	UJM1427038 ফটো উপলব্ধ
499 নাম : মঙ্গলময় মুখার্জী পিতার নাম: অসিম মুখার্জী বাড়ির নং : n0010 বয়স : 54 লিঙ্গ : পুরুষ	WB/10/061/420233 ফটো উপলব্ধ	500 নাম : কুপাময় মুখার্জী পিতার নাম: মৃত্যুঞ্জয় মুখার্জী বাড়ির নং : n0010 বয়স : 72 লিঙ্গ : পুরুষ	UJM2628469 ফটো উপলব্ধ	501 নাম : তুহিনা খাতুন স্বামীর নাম: মনিরুল মন্ডল বাড়ির নং : N0211 বয়স : 26 লিঙ্গ : মহিলা	UJM2566305 ফটো উপলব্ধ
502 নাম : রোহান মন্ডল পিতার নাম: নুরজামাল মন্ডল বাড়ির নং : N0051 বয়স : 27 লিঙ্গ : পুরুষ	UJM2437358 ফটো উপলব্ধ	503 নাম : আলিমা খাতুন স্বামীর নাম: রোহান মন্ডল বাড়ির নং : N0051 বয়স : 24 লিঙ্গ : মহিলা	UJM2434397 ফটো উপলব্ধ	504 নাম : মনিরুল মন্ডল পিতার নাম: কাতোর মন্ডল বাড়ির নং : n0051 বয়স : 30 লিঙ্গ : পুরুষ	UJM1885672 ফটো উপলব্ধ
505 নাম : নুম্মিহার বিবি স্বামীর নাম: আবদুল জাব্বার মণ্ডল বাড়ির নং : n0051 বয়স : 67 লিঙ্গ : মহিলা	WB/10/061/420174 ফটো উপলব্ধ	506 নাম : আবদুল জাব্বার মণ্ডল পিতার নাম: সামসদ্দীন মণ্ডল বাড়ির নং : n0051 বয়স : 74 লিঙ্গ : পুরুষ	WB/10/061/420173 ফটো উপলব্ধ	507 নাম : পাপিয়া বিবি স্বামীর নাম: ইকলাস মন্ডল বাড়ির নং : n0051 বয়স : 30 লিঙ্গ : মহিলা	UJM1822105 ফটো উপলব্ধ
508 নাম : উর্মিলা বিবি স্বামীর নাম: সাহাজামাল মন্ডল বাড়ির নং : n0051 বয়স : 41 লিঙ্গ : মহিলা	GNN2572709 ফটো উপলব্ধ	509 নাম : ইকলাস মন্ডল পিতার নাম: আব্দুল জাব্বার মন্ডল বাড়ির নং : n0051 বয়স : 35 লিঙ্গ : পুরুষ	UJM1426824 ফটো উপলব্ধ	510 নাম : নুরজামাল মণ্ডল পিতার নাম: জাব্বার মণ্ডল বাড়ির নং : n0051 বয়স : 49 লিঙ্গ : পুরুষ	WB/10/061/420175 ফটো উপলব্ধ



511 নাম : সাহাজামাল মণ্ডল পিতার নাম: জাব্বার মণ্ডল বাড়ির নং : n0051 বয়স : 42 লিঙ্গ : পুরুষ	GNN2276517 ফটো উপলব্ধ	512 নাম : রসিদা বিবি স্বামীর নাম: নূরজামাল মণ্ডল বাড়ির নং : n0051 বয়স : 46 লিঙ্গ : মহিলা	GNN1367366 ফটো উপলব্ধ	513 নাম : ইউসুপ মন্ডল পিতার নাম: আব্দুল জাব্বার মন্ডল বাড়ির নং : n0051 বয়স : 42 লিঙ্গ : পুরুষ	GNN2641546 ফটো উপলব্ধ
514 নাম : কবিতা বিবি খাতুন স্বামীর নাম: ইউসুফ মণ্ডল বাড়ির নং : n0051 বয়স : 33 লিঙ্গ : মহিলা	UJM1674381 ফটো উপলব্ধ	515 নাম : আসেদ মন্ডল পিতার নাম: সদর মন্ডল বাড়ির নং : n0118 বয়স : 64 লিঙ্গ : পুরুষ	UJM2207942 ফটো উপলব্ধ	516 নাম : জাহেরা বিবি স্বামীর নাম: আসেদ মন্ডল বাড়ির নং : n0118 বয়স : 56 লিঙ্গ : মহিলা	UJM2207934 ফটো উপলব্ধ
517 নাম : মাফুজ মন্ডল পিতার নাম: আসেদ মন্ডল বাড়ির নং : n0118 বয়স : 37 লিঙ্গ : পুরুষ	GNN2733202 ফটো উপলব্ধ	518 নাম : আমজাদ মন্ডল পিতার নাম: হাফিজুল মন্ডল বাড়ির নং : n0118 বয়স : 34 লিঙ্গ : পুরুষ	UJM1346832 ফটো উপলব্ধ	519 নাম : নজরুল মন্ডল পিতার নাম: অজাহার মন্ডল বাড়ির নং : n0114 বয়স : 58 লিঙ্গ : পুরুষ	UJM2207611 ফটো উপলব্ধ
520 নাম : তাহিমা বিবি স্বামীর নাম: নজরুল মন্ডল বাড়ির নং : n0114 বয়স : 55 লিঙ্গ : মহিলা	UJM2207678 ফটো উপলব্ধ	521 নাম : ইয়ামিন মন্ডল পিতার নাম: নজরুল মন্ডল বাড়ির নং : n0114 বয়স : 28 লিঙ্গ : পুরুষ	UJM1822071 ফটো উপলব্ধ	522 নাম : আবজাল মন্ডল পিতার নাম: সামসুদ্দিন মন্ডল বাড়ির নং : n0044 বয়স : 52 লিঙ্গ : পুরুষ	GNN1367689 ফটো উপলব্ধ
523 নাম : ফিরোজা বিবি স্বামীর নাম: আবজাল মন্ডল বাড়ির নং : n0044 বয়স : 43 লিঙ্গ : মহিলা	GNN2415651 ফটো উপলব্ধ	524 নাম : ফিরোজ মন্ডল পিতার নাম: আবজাল মন্ডল বাড়ির নং : এন0044 বয়স : 20 লিঙ্গ : পুরুষ	UJM2863389 ফটো উপলব্ধ	525 নাম : মাসুম মন্ডল পিতার নাম: আসাদুল মন্ডল বাড়ির নং : এন0118 বয়স : 26 লিঙ্গ : মহিলা	UJM2029056 ফটো উপলব্ধ
526 নাম : সামিম মন্ডল পিতার নাম: নজরুল মন্ডল বাড়ির নং : এন0114 বয়স : 28 লিঙ্গ : পুরুষ	UJM2029098 ফটো উপলব্ধ	527 নাম : সন্নিবুল মন্ডল পিতার নাম: কাতির মন্ডল বাড়ির নং : এন0044 বয়স : 23 লিঙ্গ : পুরুষ	UJM1946508 ফটো উপলব্ধ	528 নাম : রেহেনা পারভিন স্বামীর নাম: আনারুল মন্ডল বাড়ির নং : n0114 বয়স : 35 লিঙ্গ : মহিলা	UJM1275338 ফটো উপলব্ধ
529 নাম : আজহার মন্ডল পিতার নাম: হাদের মন্ডল বাড়ির নং : n0114 বয়স : 26 লিঙ্গ : পুরুষ	UJM2208130 ফটো উপলব্ধ	530 নাম : অজিত মন্ডল পিতার নাম: হাদের আলি সেখ বাড়ির নং : n0114 বয়স : 23 লিঙ্গ : পুরুষ	GNN2276525 ফটো উপলব্ধ	531 নাম : বন্দনা মন্ডল স্বামীর নাম: কাতির সেখ বাড়ির নং : নীল বয়স : 23 লিঙ্গ : মহিলা	UJM2733590 ফটো উপলব্ধ
532 নাম : সামিমা সুলতানা স্বামীর নাম: আমজাদ মন্ডল বাড়ির নং : N0118 বয়স : 28 লিঙ্গ : মহিলা	UJM2432664 ফটো উপলব্ধ	533 নাম : আনারুল মন্ডল পিতার নাম: আজহার মন্ডল বাড়ির নং : n0114 বয়স : 47 লিঙ্গ : পুরুষ	UJM0983304 ফটো উপলব্ধ	534 নাম : হুমায়ন মন্ডল পিতার নাম: আসেদ মন্ডল বাড়ির নং : এন0118 বয়স : 29 লিঙ্গ : পুরুষ	UJM2029163 ফটো উপলব্ধ
535 নাম : ফাতেমা খাতুন স্বামীর নাম: ইয়ামিন মন্ডল বাড়ির নং : এন0114 বয়স : 24 লিঙ্গ : মহিলা	UJM2656635 ফটো উপলব্ধ	536 নাম : মহিলা বিবি স্বামীর নাম: অজিত মন্ডল বাড়ির নং : n0114 বয়স : 22 লিঙ্গ : মহিলা	GNN2416212 ফটো উপলব্ধ	537 নাম : ইয়ামিন মন্ডল স্বামীর নাম: মহিলা বিবি বাড়ির নং : এন0025 বয়স : 22 লিঙ্গ : পুরুষ	UJM2863363 ফটো উপলব্ধ
538 নাম : আলিয়া বিবি স্বামীর নাম: হাফেজুল মন্ডল বাড়ির নং : n0118 বয়স : 57 লিঙ্গ : মহিলা	UJM2442572 ফটো উপলব্ধ	539 নাম : আসাদুল মন্ডল পিতার নাম: সদর মন্ডল বাড়ির নং : n0118 বয়স : 54 লিঙ্গ : পুরুষ	UJM2442614 ফটো উপলব্ধ	540 নাম : সামসুল মন্ডল পিতার নাম: হাফেজুল মন্ডল বাড়ির নং : N0118 বয়স : 28 লিঙ্গ : পুরুষ	UJM2029072 ফটো উপলব্ধ



541	UJM2442499	নাম : হাফেজুল মন্ডল পিতার নাম: সদর মন্ডল বাড়ির নং : n0118 বয়স : 66 লিঙ্গ : পুরুষ	ফটো উপলব্ধ	542	UJM2442713	নাম : তানজিরা বিবি স্বামীর নাম: আসাদুল মন্ডল বাড়ির নং : n0118 বয়স : 52 লিঙ্গ : মহিলা	ফটো উপলব্ধ	543	UJM1691393	নাম : রাজেশ সেন পিতার নাম: সামাদ সেন বাড়ির নং : n0048 বয়স : 60 লিঙ্গ : পুরুষ	ফটো উপলব্ধ
544	GNN2142081	নাম : ইসাদুল মালিত্যা পিতার নাম: একেন মালিত্যা বাড়ির নং : n0049 বয়স : 43 লিঙ্গ : পুরুষ	ফটো উপলব্ধ	545	UJM1691450	নাম : বিলকিস খাতুন মালিত্যা স্বামীর নাম: ইসাদুল মালিত্যা বাড়ির নং : n0049 বয়স : 39 লিঙ্গ : মহিলা	ফটো উপলব্ধ	546	UJM2064335	নাম : অমেসা খাতুন পিতার নাম: একেন মালিত্যা বাড়ির নং : এন0049 বয়স : 46 লিঙ্গ : মহিলা	ফটো উপলব্ধ
547	UJM2786325	নাম : মমতাজ খাতুন স্বামীর নাম: সাদিকুল মালিত্যা বাড়ির নং : এন0139 বয়স : 25 লিঙ্গ : মহিলা	ফটো উপলব্ধ	548	UJM2786341	নাম : মামনী খাতুন স্বামীর নাম: সেন্দু মালিত্যা বাড়ির নং : এন0139 বয়স : 27 লিঙ্গ : মহিলা	ফটো উপলব্ধ	549	UJM2028959	নাম : সামিন মালিত্যা পিতার নাম: হামিদুল মালিত্যা বাড়ির নং : এন0049 বয়স : 25 লিঙ্গ : পুরুষ	ফটো উপলব্ধ
550	WB/10/061/420198	নাম : মারফত মালিত্যা পিতার নাম: আবেদ মালিত্যা বাড়ির নং : n0095 বয়স : 73 লিঙ্গ : পুরুষ	ফটো উপলব্ধ	551	UJM2901742	নাম : আনারুল মালিত্যা পিতার নাম: আতাহার মালিত্যা বাড়ির নং : n0103 বয়স : 64 লিঙ্গ : পুরুষ	ফটো উপলব্ধ	552	WB/10/061/420212	নাম : সরিফা বিবি স্বামীর নাম: আনারুল মালিত্যা বাড়ির নং : n0103 বয়স : 53 লিঙ্গ : মহিলা	ফটো উপলব্ধ
553	UJM1739879	নাম : সামিরুল মালিত্যা পিতার নাম: আনারুল মালিত্যা বাড়ির নং : n0103 বয়স : 30 লিঙ্গ : পুরুষ	ফটো উপলব্ধ	554	WB/10/061/420216	নাম : আবদুল মালিত্যা পিতার নাম: আয়োব মালিত্যা বাড়ির নং : n0121 বয়স : 77 লিঙ্গ : পুরুষ	ফটো উপলব্ধ	555	WB/10/061/420218	নাম : সাইফুল মালিত্যা পিতার নাম: আবদুল মালিত্যা বাড়ির নং : n0121 বয়স : 51 লিঙ্গ : পুরুষ	ফটো উপলব্ধ
556	GNN2641553	নাম : জরিনা বিবি স্বামীর নাম: সাইফুল মালিত্যা বাড়ির নং : n0121 বয়স : 42 লিঙ্গ : মহিলা	ফটো উপলব্ধ	557	GNN2805992	নাম : আসরাফুল মালিত্যা পিতার নাম: আব্দুল মালিত্যা বাড়ির নং : n0121 বয়স : 41 লিঙ্গ : পুরুষ	ফটো উপলব্ধ	558	UJM1547546	নাম : সাবিনা ইয়াসমিন বিবি স্বামীর নাম: আসফুল মালিত্যা বাড়ির নং : n0121 বয়স : 33 লিঙ্গ : মহিলা	ফটো উপলব্ধ
559	UJM2208189	নাম : সায়ের মালিত্যা পিতার নাম: বিলাত মালিত্যা বাড়ির নং : n0139 বয়স : 61 লিঙ্গ : পুরুষ	ফটো উপলব্ধ	560	UJM2208171	নাম : সাদেকা বিবি স্বামীর নাম: সায়ের মালিত্যা বাড়ির নং : n0139 বয়স : 50 লিঙ্গ : মহিলা	ফটো উপলব্ধ	561	UJM1547421	নাম : সাদিকুল মালিত্যা পিতার নাম: সায়ের মালিত্যা বাড়ির নং : n0139 বয়স : 32 লিঙ্গ : পুরুষ	ফটো উপলব্ধ
562	UJM1674142	নাম : সাকির মালিত্যা পিতার নাম: সায়ের মালিত্যা বাড়ির নং : n0139 বয়স : 31 লিঙ্গ : পুরুষ	ফটো উপলব্ধ	563	WB/10/061/420199	নাম : মমিনা বিবি স্বামীর নাম: মারফত মালিত্যা বাড়ির নং : n0095 বয়স : 68 লিঙ্গ : মহিলা	ফটো উপলব্ধ	564	GNN2572725	নাম : রফিকুল মালিত্যা পিতার নাম: মারফত মালিত্যা বাড়ির নং : n0095 বয়স : 43 লিঙ্গ : পুরুষ	ফটো উপলব্ধ
565	GNN2733186	নাম : আরফাতুন বিবি স্বামীর নাম: রফিকুল মালিত্যা বাড়ির নং : n0095 বয়স : 38 লিঙ্গ : মহিলা	ফটো উপলব্ধ	566	UJM1885631	নাম : সেন্দু মালিত্যা পিতার নাম: সায়ের মালিত্যা বাড়ির নং : n0207 বয়স : 27 লিঙ্গ : পুরুষ	ফটো উপলব্ধ	567	UJM1691401	নাম : মমতাজ বিবি স্বামীর নাম: রাজেশ সেন বাড়ির নং : n0048 বয়স : 53 লিঙ্গ : মহিলা	ফটো উপলব্ধ
568	WB/10/061/420202	নাম : সাহাবুদ্দী মালিত্যা পিতার নাম: আওলাদ মালিত্যা বাড়ির নং : n0048 বয়স : 63 লিঙ্গ : পুরুষ	ফটো উপলব্ধ	569	WB/10/061/420204	নাম : একেন মালিত্যা পিতার নাম: বিছারদী মালিত্যা বাড়ির নং : n0049 বয়স : 79 লিঙ্গ : পুরুষ	ফটো উপলব্ধ	570	WB/10/061/420205	নাম : হাজেরা বিবি স্বামীর নাম: একেন মালিত্যা বাড়ির নং : n0049 বয়স : 73 লিঙ্গ : মহিলা	ফটো উপলব্ধ



571 নাম : হামেদুল মালিত্যা পিতার নাম: একেন মালিত্যা বাড়ির নং : n0049 বয়স : 53 লিঙ্গ : পুরুষ	WB/10/061/420206	ফটো উপলব্ধ	572 নাম : ফতেমা বিবি স্বামীর নাম: হামেদুল মালিত্যা বাড়ির নং : n0049 বয়স : 46 লিঙ্গ : মহিলা	GNN1367291	ফটো উপলব্ধ	573 নাম : সামাদ মালিত্যা পিতার নাম: সেকেন মালিত্যা বাড়ির নং : n0050 বয়স : 53 লিঙ্গ : পুরুষ	WB/10/061/420210	ফটো উপলব্ধ
574 নাম : সাহেব মালিত্যা পিতার নাম: সেকেন মালিত্যা বাড়ির নং : n0050 বয়স : 33 লিঙ্গ : পুরুষ	UJM1346782	ফটো উপলব্ধ	575 নাম : তোসফিয়া বিবি স্বামীর নাম: সাহেব মালিত্যা বাড়ির নং : n0050 বয়স : 32 লিঙ্গ : মহিলা	UJM1426964	ফটো উপলব্ধ	576 নাম : ফুলজান বিবি স্বামীর নাম: সামাদ মালিত্যা বাড়ির নং : n0050 বয়স : 34 লিঙ্গ : মহিলা	UJM1426865	ফটো উপলব্ধ
577 নাম : হিতলার মালিত্যা পিতার নাম: সাহাবুদ্দিন মালিত্যা বাড়ির নং : n0048 বয়স : 33 লিঙ্গ : পুরুষ	UJM1346840	ফটো উপলব্ধ	578 নাম : রাজীব সেন পিতার নাম: রাজেশ সেন বাড়ির নং : n0048 বয়স : 30 লিঙ্গ : পুরুষ	UJM1739887	ফটো উপলব্ধ	579 নাম : আজগর মোল্লা পিতার নাম: কোরমান মোল্লা বাড়ির নং : n0057 বয়স : 58 লিঙ্গ : পুরুষ	UJM2912368	ফটো উপলব্ধ
580 নাম : সাবিনা বিবি স্বামীর নাম: আজগর মোল্লা বাড়ির নং : n0057 বয়স : 53 লিঙ্গ : মহিলা	UJM2208262	ফটো উপলব্ধ	581 নাম : সাবিরুল সেন পিতার নাম: আজগর সেন বাড়ির নং : n0057 বয়স : 32 লিঙ্গ : পুরুষ	UJM1426907	ফটো উপলব্ধ	582 নাম : সাবির হোসেন সেন পিতার নাম: আজগর সেন বাড়ির নং : n0057 বয়স : 30 লিঙ্গ : পুরুষ	UJM1740034	ফটো উপলব্ধ
583 নাম : মক্কার মোল্লা পিতার নাম: কোরমান মোল্লা বাড়ির নং : n0058 বয়স : 56 লিঙ্গ : পুরুষ	WB/10/061/420238	ফটো উপলব্ধ	584 নাম : সহিদ সেন পিতার নাম: মক্কার সেন বাড়ির নং : n0058 বয়স : 30 লিঙ্গ : পুরুষ	UJM1674001	ফটো উপলব্ধ	585 নাম : সেলিনা খাতুন স্বামীর নাম: সাবির হোসেন সেন বাড়ির নং : N0057 বয়স : 26 লিঙ্গ : মহিলা	UJM2431575	ফটো উপলব্ধ
586 নাম : উত্তম কুমার রুদ্র পিতার নাম: মহাপ্রসাদ রুদ্র বাড়ির নং : n0192 বয়স : 62 লিঙ্গ : পুরুষ	UJM1674282	ফটো উপলব্ধ	587 নাম : মঙ্গল রয় পিতার নাম: বাসুদেব রয় বাড়ির নং : N0035 বয়স : 24 লিঙ্গ : পুরুষ	UJM2566677	ফটো উপলব্ধ	588 নাম : প্রিয়দর্শী রায় পিতার নাম: সুকুমার রায় বাড়ির নং : n0052 বয়স : 42 লিঙ্গ : পুরুষ	GNN2415701	ফটো উপলব্ধ
589 নাম : কৃষ্ণেন্দ্র রয় পিতার নাম: নোনী গোপাল রয় বাড়ির নং : এন0037 বয়স : 22 লিঙ্গ : পুরুষ	UJM2733715	ফটো উপলব্ধ	590 নাম : সুদেব রায় পিতার নাম: সত্যনারায়ন রায় বাড়ির নং : n0034 বয়স : 63 লিঙ্গ : পুরুষ	WB/10/061/420243	ফটো উপলব্ধ	591 নাম : ভারতী রায় স্বামীর নাম: সুদেব রায় বাড়ির নং : n0034 বয়স : 59 লিঙ্গ : মহিলা	WB/10/061/420244	ফটো উপলব্ধ
592 নাম : বাসুদেব রায় পিতার নাম: সুবল রায় বাড়ির নং : n0035 বয়স : 58 লিঙ্গ : পুরুষ	WB/10/061/420253	ফটো উপলব্ধ	593 নাম : কাকলী রায় স্বামীর নাম: বাসুদেব রায় বাড়ির নং : n0035 বয়স : 56 লিঙ্গ : মহিলা	WB/10/061/420254	ফটো উপলব্ধ	594 নাম : সমিরন রায় পিতার নাম: বাসুদেব রায় বাড়ির নং : n0035 বয়স : 31 লিঙ্গ : পুরুষ	UJM1674068	ফটো উপলব্ধ
595 নাম : তপনকুমার রায় পিতার নাম: সুবল রায় বাড়ির নং : n0035 বয়স : 56 লিঙ্গ : পুরুষ	WB/10/061/420255	ফটো উপলব্ধ	596 নাম : স্বপন রায় পিতার নাম: সুবল রায় বাড়ির নং : n0035 বয়স : 54 লিঙ্গ : পুরুষ	WB/10/061/420256	ফটো উপলব্ধ	597 নাম : পপিতা রায় স্বামীর নাম: স্বপন রায় বাড়ির নং : n0035 বয়স : 34 লিঙ্গ : মহিলা	UJM1740026	ফটো উপলব্ধ
598 নাম : সম্পা রায় স্বামীর নাম: তপন কুমার রায় বাড়ির নং : n0037 বয়স : 37 লিঙ্গ : মহিলা	GNN2733210	ফটো উপলব্ধ	599 নাম : ননীগোপাল রায় পিতার নাম: সুনীল রায় বাড়ির নং : n0037 বয়স : 56 লিঙ্গ : পুরুষ	WB/10/061/420249	ফটো উপলব্ধ	600 নাম : শিখারানী রায় স্বামীর নাম: ননীগোপাল রায় বাড়ির নং : n0037 বয়স : 53 লিঙ্গ : মহিলা	WB/10/061/420250	ফটো উপলব্ধ

601 নাম : সুস্মিতা রায় পিতার নাম: ননী রায় বাড়ির নং : n0037 বয়স : 30 লিঙ্গ : মহিলা	UJM1740067 ফটো উপলব্ধ	602 নাম : সুকুমার রায় পিতার নাম: নিরঞ্জন রায় বাড়ির নং : n0052 বয়স : 81 লিঙ্গ : পুরুষ	WB/10/061/420246 ফটো উপলব্ধ	603 নাম : পারমিতা রায় স্বামীর নাম: প্রিয়দর্শী রায় বাড়ির নং : n0052 বয়স : 37 লিঙ্গ : মহিলা	GNN2733228 ফটো উপলব্ধ
604 নাম : শঙ্কর রায় পিতার নাম: বাসুদেব রায় বাড়ির নং : n0035 বয়স : 29 লিঙ্গ : পুরুষ	UJM1821982 ফটো উপলব্ধ	605 নাম : সুমিতা রায় পিতার নাম: সুদেব রায় বাড়ির নং : N0034 বয়স : 28 লিঙ্গ : মহিলা	UJM1900059 ফটো উপলব্ধ	606 নাম : সৌরভ সাহা পিতার নাম: সঞ্জিৎ সাহা বাড়ির নং : n0112 বয়স : 29 লিঙ্গ : পুরুষ	UJM1740075 ফটো উপলব্ধ
607 নাম : সৌভিক সাহা পিতার নাম: সঞ্জিত সাহা বাড়ির নং : n0112 বয়স : 30 লিঙ্গ : পুরুষ	UJM1674076 ফটো উপলব্ধ	608 নাম : সবিতা সাহা স্বামীর নাম: বিষ্ণু সাহা বাড়ির নং : n0106 বয়স : 53 লিঙ্গ : মহিলা	GNN1368497 ফটো উপলব্ধ	609 নাম : অনুপ সাহা পিতার নাম: অজিত সাহা বাড়ির নং : n0105 বয়স : 42 লিঙ্গ : পুরুষ	UJM0982967 ফটো উপলব্ধ
610 নাম : রুপালী সাহা স্বামীর নাম: অজিত সাহা বাড়ির নং : n0105 বয়স : 37 লিঙ্গ : মহিলা	GNN2806115 ফটো উপলব্ধ	611 নাম : বিষ্ণু সাহা পিতার নাম: গনেশচন্দ্র সাহা বাড়ির নং : n0106 বয়স : 55 লিঙ্গ : পুরুষ	WB/10/061/420286 ফটো উপলব্ধ	612 নাম : বিশুজীত সাহা পিতার নাম: কান্তীক সাহা বাড়ির নং : n0107 বয়স : 56 লিঙ্গ : পুরুষ	WB/10/061/420281 ফটো উপলব্ধ
613 নাম : সুলতা সাহা স্বামীর নাম: বিশুজিত সাহা বাড়ির নং : n0107 বয়স : 54 লিঙ্গ : মহিলা	WB/10/061/420282 ফটো উপলব্ধ	614 নাম : লক্ষ্মী সাহা স্বামীর নাম: অনিল সাহা বাড়ির নং : n0108 বয়স : 86 লিঙ্গ : মহিলা	WB/10/061/420277 ফটো উপলব্ধ	615 নাম : স্বপন সাহা পিতার নাম: অনিল সাহা বাড়ির নং : n0108 বয়স : 56 লিঙ্গ : পুরুষ	WB/10/061/420278 ফটো উপলব্ধ
616 নাম : আরতী সাহা স্বামীর নাম: স্বপন সাহা বাড়ির নং : n0108 বয়স : 54 লিঙ্গ : মহিলা	WB/10/061/420279 ফটো উপলব্ধ	617 নাম : সন্তু সাহা পিতার নাম: স্বপন সাহা বাড়ির নং : n0108 বয়স : 30 লিঙ্গ : পুরুষ	UJM1691427 ফটো উপলব্ধ	618 নাম : রতন সাহা পিতার নাম: গুরুপদ সাহা বাড়ির নং : n0110 বয়স : 56 লিঙ্গ : পুরুষ	WB/10/061/420274 ফটো উপলব্ধ
619 নাম : সুনন্দ সাহা পিতার নাম: রতন সাহা বাড়ির নং : n0110 বয়স : 31 লিঙ্গ : পুরুষ	UJM1674019 ফটো উপলব্ধ	620 নাম : মালতী সাহা পিতার নাম: গুরুপদ সাহা বাড়ির নং : n0111 বয়স : 53 লিঙ্গ : মহিলা	GNN1367895 ফটো উপলব্ধ	621 নাম : সন্ধ্যারানী সাহা স্বামীর নাম: সনতকুমার সাহা বাড়ির নং : n0112 বয়স : 73 লিঙ্গ : মহিলা	WB/10/061/420267 ফটো উপলব্ধ
622 নাম : সঞ্জিত সাহা পিতার নাম: সনত কুমার সাহা বাড়ির নং : n0112 বয়স : 56 লিঙ্গ : পুরুষ	WB/10/061/420268 ফটো উপলব্ধ	623 নাম : সুমিত্রা সাহা স্বামীর নাম: সঞ্জিত সাহা বাড়ির নং : n0112 বয়স : 54 লিঙ্গ : মহিলা	WB/10/061/420269 ফটো উপলব্ধ	624 নাম : বুমা সাহা স্বামীর নাম: বাসুদেব সাহা বাড়ির নং : n0112 বয়স : 45 লিঙ্গ : মহিলা	UJM0983023 ফটো উপলব্ধ
625 নাম : মল্লিকা সাহা স্বামীর নাম: রবীন্দ্রনাথ সাহা বাড়ির নং : n0113 বয়স : 57 লিঙ্গ : মহিলা	WB/10/061/420264 ফটো উপলব্ধ	626 নাম : মালতী সাহা স্বামীর নাম: গনেশচন্দ্র সাহা বাড়ির নং : n0106 বয়স : 70 লিঙ্গ : মহিলা	UJM2846863 ফটো উপলব্ধ	627 নাম : টিয়া সাহা মায়ের নাম: মিলি সাহা বাড়ির নং : এন0106 বয়স : 22 লিঙ্গ : মহিলা	UJM2849123 ফটো উপলব্ধ
628 নাম : সুজয় সাহা পিতার নাম: বিশুজীত সাহা বাড়ির নং : N0107 বয়স : 25 লিঙ্গ : পুরুষ	UJM2428498 ফটো উপলব্ধ	629 নাম : আশিক ইকবাল পিতার নাম: ইস্তাঞ্জল সেখ বাড়ির নং : N0101 বয়স : 24 লিঙ্গ : পুরুষ	UJM2434041 ফটো উপলব্ধ	630 নাম : মারফুল সেখ পিতার নাম: আশরাফ সেখ বাড়ির নং : N0160 বয়স : 25 লিঙ্গ : পুরুষ	UJM2434355 ফটো উপলব্ধ



631 নাম : তনজা খাতুন স্বামীর নাম: পিয়ারুল সেখ বাড়ির নং : N022 বয়স : 24 লিঙ্গ : মহিলা	UJM2566834 ফটো উপলব্ধ	632 নাম : ইদ্রিস সেখ পিতার নাম: সাইফুল সেখ বাড়ির নং : N0076 বয়স : 24 লিঙ্গ : পুরুষ	UJM2566818 ফটো উপলব্ধ	633 নাম : খাত খাতুন স্বামীর নাম: সেলিম সেখ বাড়ির নং : N0129 বয়স : 26 লিঙ্গ : মহিলা	UJM2427748 ফটো উপলব্ধ
634 নাম : নুরজিয়া খাতুন স্বামীর নাম: পিয়ারুল সেখ বাড়ির নং : N0224 বয়স : 24 লিঙ্গ : মহিলা	UJM2566651 ফটো উপলব্ধ	635 নাম : রসনাহার খাতুন স্বামীর নাম: সাইফুল সেখ বাড়ির নং : N0150 বয়স : 25 লিঙ্গ : মহিলা	UJM2566701 ফটো উপলব্ধ	636 নাম : রহিত সেখ পিতার নাম: ইদ্রিস সেখ বাড়ির নং : N0131 বয়স : 24 লিঙ্গ : পুরুষ	UJM2433357 ফটো উপলব্ধ
637 নাম : গুলবানু খাতুন স্বামীর নাম: সেলিম সেখ বাড়ির নং : N0167 বয়স : 26 লিঙ্গ : মহিলা	UJM2427839 ফটো উপলব্ধ	638 নাম : এজিনা বিবি স্বামীর নাম: আসব আলী বাড়ির নং : n0193 বয়স : 60 লিঙ্গ : মহিলা	UJM2443398 ফটো উপলব্ধ	639 নাম : আরজিনা খাতুন স্বামীর নাম: রহিম সেখ বাড়ির নং : N0117 বয়স : 25 লিঙ্গ : মহিলা	UJM2428613 ফটো উপলব্ধ
640 নাম : তুহিনা খাতুন স্বামীর নাম: মিলন সেখ বাড়ির নং : N0150 বয়স : 28 লিঙ্গ : মহিলা	UJM2429462 ফটো উপলব্ধ	641 নাম : নাজিনা বিবি স্বামীর নাম: রেজাউল সেখ বাড়ির নং : এন0133 বয়স : 30 লিঙ্গ : মহিলা	UJM2028819 ফটো উপলব্ধ	642 নাম : সুকচার্দ সেখ পিতার নাম: আনসার সেখ বাড়ির নং : n0129 বয়স : 33 লিঙ্গ : পুরুষ	UJM1346881 ফটো উপলব্ধ
643 নাম : সাহিন সেখ পিতার নাম: ইমরান সেখ বাড়ির নং : এন0001 বয়স : 26 লিঙ্গ : পুরুষ	UJM2029122 ফটো উপলব্ধ	644 নাম : রিদিয়া পারভিন স্বামীর নাম: সুকচাদ সেখ বাড়ির নং : এন0129 বয়স : 25 লিঙ্গ : মহিলা	UJM2028710 ফটো উপলব্ধ	645 নাম : সাদ্দাম সেখ পিতার নাম: তাজের সেখ বাড়ির নং : এন0078 বয়স : 25 লিঙ্গ : পুরুষ	UJM2028694 ফটো উপলব্ধ
646 নাম : আজমিরা বিবি স্বামীর নাম: ইজারুল সেখ বাড়ির নং : এন0129 বয়স : 30 লিঙ্গ : মহিলা	UJM2028728 ফটো উপলব্ধ	647 নাম : মিলটন সেখ পিতার নাম: মিনারুল সেখ বাড়ির নং : N0197 বয়স : 27 লিঙ্গ : পুরুষ	UJM1900042 ফটো উপলব্ধ	648 নাম : কিরণ সেখ মায়ের নাম: সোনৌআরা বেওয়া বাড়ির নং : n0238 বয়স : 33 লিঙ্গ : পুরুষ	UJM2166148 ফটো উপলব্ধ
649 নাম : আজিজ সেখ পিতার নাম: আজিজুল সেখ বাড়ির নং : এন0101 বয়স : 25 লিঙ্গ : পুরুষ	UJM2063980 ফটো উপলব্ধ	650 নাম : রাজিবুল সেখ পিতার নাম: ইসলাম সেখ বাড়ির নং : N0131 বয়স : 25 লিঙ্গ : পুরুষ	UJM2427219 ফটো উপলব্ধ	651 নাম : রোজিনা খাতুন স্বামীর নাম: হাবিবুল রহমান সেখ বাড়ির নং : N0170 বয়স : 27 লিঙ্গ : মহিলা	UJM2427623 ফটো উপলব্ধ
652 নাম : সুকতার্না খাতুন স্বামীর নাম: জিয়ারুল সেখ বাড়ির নং : N0231 বয়স : 24 লিঙ্গ : মহিলা	UJM2428688 ফটো উপলব্ধ	653 নাম : রেকসোনা খাতুন স্বামীর নাম: মহাবুল সেখ বাড়ির নং : এন0226 বয়স : 23 লিঙ্গ : মহিলা	UJM2656684 ফটো উপলব্ধ	654 নাম : সানজিরা খাতুন পিতার নাম: আমিরুল্লা কারিকর বাড়ির নং : এন0047 বয়স : 26 লিঙ্গ : মহিলা	THC1964089 ফটো উপলব্ধ
655 নাম : রাহুল মালিত্যা পিতার নাম: সেরফুল মালিত্যা বাড়ির নং : এন0176 বয়স : 25 লিঙ্গ : পুরুষ	UJM2656478 ফটো উপলব্ধ	656 নাম : ইদ্রিস সেখ পিতার নাম: সাইফুল সেখ বাড়ির নং : n0131 বয়স : 50 লিঙ্গ : পুরুষ	UJM2207546 ফটো উপলব্ধ	657 নাম : জাব্বার সেখ পিতার নাম: জালারুদ্দিন সেখ বাড়ির নং : 204 বয়স : 36 লিঙ্গ : পুরুষ	UJM1348648 ফটো উপলব্ধ
658 নাম : মমতাজ বিবি স্বামীর নাম: আমিরুল মন্ডল বাড়ির নং : এন0115 বয়স : 23 লিঙ্গ : মহিলা	UJM2028785 ফটো উপলব্ধ	659 নাম : জোহিদা বিবি স্বামীর নাম: কাতার মন্ডল বাড়ির নং : n0115 বয়স : 56 লিঙ্গ : মহিলা	UJM2594174 ফটো উপলব্ধ	660 নাম : হাসিনা খাতুন স্বামীর নাম: জসিমুদ্দিন সেখ বাড়ির নং : এন0205 বয়স : 26 লিঙ্গ : মহিলা	UJM2656718 ফটো উপলব্ধ

661 নাম : জিয়ারুল সেখ পিতার নাম: বানাট আলি শেখ বাড়ির নং : n0225 বয়স : 27 লিঙ্গ : পুরুষ	UJM1946417 ফটো উপলব্ধ	662 নাম : লেবুর আলি সেখ পিতার নাম: আসান সেখ বাড়ির নং : n0137 বয়স : 63 লিঙ্গ : পুরুষ	UJM2439768 ফটো উপলব্ধ	663 নাম : মিলন সেখ পিতার নাম: লেবুরালী সেখ বাড়ির নং : n0137 বয়স : 33 লিঙ্গ : পুরুষ	UJM1674100 ফটো উপলব্ধ
664 নাম : রহিদা বিবি স্বামীর নাম: মকবুল সেখ বাড়ির নং : n0159 বয়স : 31 লিঙ্গ : মহিলা	UJM1674373 ফটো উপলব্ধ	665 নাম : মকবুল সেখ পিতার নাম: ছালাম সেখ বাড়ির নং : n0159 বয়স : 35 লিঙ্গ : পুরুষ	UJM1275304 ফটো উপলব্ধ	666 নাম : আছেনা বিবি স্বামীর নাম: ইমাদুল সেখ বাড়ির নং : n0091 বয়স : 42 লিঙ্গ : মহিলা	UJM1822055 ফটো উপলব্ধ
667 নাম : ইসরাইল সেখ পিতার নাম: বাবর আলি সেখ বাড়ির নং : n0146 বয়স : 43 লিঙ্গ : পুরুষ	GNN2733509 ফটো উপলব্ধ	668 নাম : জসিমুদ্দিন সেখ পিতার নাম: ছয়নুদ্দিন সেখ বাড়ির নং : n0205 বয়স : 27 লিঙ্গ : পুরুষ	UJM1885615 ফটো উপলব্ধ	669 নাম : সাকিলা বিবি স্বামীর নাম: ছালাম সেখ বাড়ির নং : n0159 বয়স : 58 লিঙ্গ : মহিলা	UJM0983379 ফটো উপলব্ধ
670 নাম : সেলিম সেখ পিতার নাম: আনছার সেখ বাড়ির নং : n0129 বয়স : 32 লিঙ্গ : পুরুষ	UJM1547397 ফটো উপলব্ধ	671 নাম : ইকবুল হোসেন পিতার নাম: সালাম সেখ বাড়ির নং : n0159 বয়স : 34 লিঙ্গ : পুরুষ	UJM1275320 ফটো উপলব্ধ	672 নাম : মারছিয়া বিবি স্বামীর নাম: মান্নান সেখ বাড়ির নং : n0167 বয়স : 63 লিঙ্গ : মহিলা	UJM2849925 ফটো উপলব্ধ
673 নাম : সাহেব সেখ পিতার নাম: ইমারুল সেখ বাড়ির নং : n0170 বয়স : 24 লিঙ্গ : পুরুষ	UJM2432557 ফটো উপলব্ধ	674 নাম : ইমারুল সেখ পিতার নাম: খোকন সেখ বাড়ির নং : এন0130 বয়স : 27 লিঙ্গ : পুরুষ	UJM2029015 ফটো উপলব্ধ	675 নাম : আলাউদ্দিন সেখ পিতার নাম: উজির সেখ বাড়ির নং : n0150 বয়স : 33 লিঙ্গ : পুরুষ	UJM2208379 ফটো উপলব্ধ
676 নাম : নাসির সেখ পিতার নাম: সাদালী সেখ বাড়ির নং : n0124 বয়স : 42 লিঙ্গ : পুরুষ	GNN2733301 ফটো উপলব্ধ	677 নাম : আব্বাস সেখ পিতার নাম: হজরত সেখ বাড়ির নং : n0128 বয়স : 72 লিঙ্গ : পুরুষ	UJM2847531 ফটো উপলব্ধ	678 নাম : রহিম সেখ পিতার নাম: নূর হোক সেখ বাড়ির নং : এন0137 বয়স : 28 লিঙ্গ : পুরুষ	UJM2036036 ফটো উপলব্ধ
679 নাম : জিয়ারুল সেখ পিতার নাম: কাসেম সেখ বাড়ির নং : n0236 বয়স : 36 লিঙ্গ : পুরুষ	UJM1739200 ফটো উপলব্ধ	680 নাম : রমজান সেখ পিতার নাম: আনারুল সেখ বাড়ির নং : n0159 বয়স : 28 লিঙ্গ : পুরুষ	UJM1674084 ফটো উপলব্ধ	681 নাম : রিম্পা খাতুন স্বামীর নাম: সাহেব সেখ বাড়ির নং : N0170 বয়স : 24 লিঙ্গ : মহিলা	UJM2566479 ফটো উপলব্ধ
682 নাম : হেমা উম্মো হুম্মী স্বামীর নাম: নুরসেলিম সেখ বাড়ির নং : n0131 বয়স : 32 লিঙ্গ : মহিলা	UJM1674423 ফটো উপলব্ধ	683 নাম : মহিলা বিবি স্বামীর নাম: জাহাঙ্গুল সেখ বাড়ির নং : n0091 বয়স : 33 লিঙ্গ : মহিলা	GNN2733426 ফটো উপলব্ধ	684 নাম : মালা বিবি স্বামীর নাম: ইদ্রিস সেখ বাড়ির নং : n0131 বয়স : 52 লিঙ্গ : মহিলা	UJM1547579 ফটো উপলব্ধ
685 নাম : ছালাম সেখ পিতার নাম: কুরবান সেখ বাড়ির নং : n0159 বয়স : 59 লিঙ্গ : পুরুষ	UJM0983361 ফটো উপলব্ধ	686 নাম : সেলিম সেখ পিতার নাম: আনাত আলি সেখ বাড়ির নং : এন0063 বয়স : 23 লিঙ্গ : পুরুষ	UJM2656395 ফটো উপলব্ধ	687 নাম : নাজমোম্বাহার খাতুন বিবি স্বামীর নাম: মিলটন সেখ বাড়ির নং : এন0197 বয়স : 23 লিঙ্গ : মহিলা	UJM2656288 ফটো উপলব্ধ
688 নাম : ফুলেশ্বরী খাতুন স্বামীর নাম: সামিরুল সেখ বাড়ির নং : এন0047 বয়স : 30 লিঙ্গ : মহিলা	UJM2656304 ফটো উপলব্ধ	689 নাম : সারফাতুন বিবি স্বামীর নাম: লেবুর আলি সেখ বাড়ির নং : n0137 বয়স : 55 লিঙ্গ : মহিলা	UJM2439743 ফটো উপলব্ধ	690 নাম : কোহিনুর খাতুন স্বামীর নাম: দোলন সেখ বাড়ির নং : N0137 বয়স : 29 লিঙ্গ : মহিলা	UJM2427433 ফটো উপলব্ধ

691	UJM2786499	ফটো উপলব্ধ	692	GNN2415743	ফটো উপলব্ধ	693	UJM2207843	ফটো উপলব্ধ
নাম : তুহিন সেখ পিতার নাম: নাসির সেখ বাড়ির নং : এন0124 বয়স : 22 লিঙ্গ : পুরুষ			নাম : জেসমিন বিবি স্বামীর নাম: সাহাদত সেখ বাড়ির নং : এন0081 বয়স : 43 লিঙ্গ : মহিলা			নাম : জহিনা বিবি স্বামীর নাম: আনাকুল সেখ বাড়ির নং : n0159 বয়স : 65 লিঙ্গ : মহিলা		
694	UJM2207850	ফটো উপলব্ধ	695	UJM2208106	ফটো উপলব্ধ	696	UJM2765618	ফটো উপলব্ধ
নাম : আনাকুল সেখ পিতার নাম: লুত্বব সেখ বাড়ির নং : n0169 বয়স : 33 লিঙ্গ : পুরুষ			নাম : আনাকুল সেখ পিতার নাম: করিম সেখ বাড়ির নং : n0170 বয়স : 33 লিঙ্গ : পুরুষ			নাম : মমতা বিবি স্বামীর নাম: ধুলু সেখ বাড়ির নং : n0075 বয়স : 53 লিঙ্গ : মহিলা		
697	UJM1426782	ফটো উপলব্ধ	698	UJM2766103	ফটো উপলব্ধ	699	UJM2733509	ফটো উপলব্ধ
নাম : সমীরুল সেখ পিতার নাম: হাসান সেখ বাড়ির নং : n0047 বয়স : 44 লিঙ্গ : পুরুষ			নাম : রসিলা খাতুন স্বামীর নাম: আমজাদ সেখ বাড়ির নং : এন0075 বয়স : 22 লিঙ্গ : মহিলা			নাম : সিপন সেখ পিতার নাম: আনাকুল সেখ বাড়ির নং : এন0170 বয়স : 22 লিঙ্গ : পুরুষ		
700	UJM2733541	ফটো উপলব্ধ	701	UJM2433266	ফটো উপলব্ধ	702	UJM2786291	ফটো উপলব্ধ
নাম : সমসুদ্দিন স্ক পিতার নাম: আনাকুল স্ক বাড়ির নং : এন0194 বয়স : 23 লিঙ্গ : পুরুষ			নাম : নাজেমা ইসলাম স্বামীর নাম: মাইনুল ইসলাম বাড়ির নং : চণ্ডীপুর-দক্ষিণপাড়া বয়স : 31 লিঙ্গ : মহিলা			নাম : সুফিয়া খাতুন স্বামীর নাম: জয়নাল আবেদিন সেখ বাড়ির নং : এন0141 বয়স : 24 লিঙ্গ : মহিলা		
703	UJM2786432	ফটো উপলব্ধ	704	UJM2786549	ফটো উপলব্ধ	705	UJM2786564	ফটো উপলব্ধ
নাম : জোসিম সেখ পিতার নাম: সাজাত সেখ বাড়ির নং : এন0081 বয়স : 24 লিঙ্গ : পুরুষ			নাম : মৌসুমী খাতুন স্বামীর নাম: সেলিম সেখ বাড়ির নং : এন0040 বয়স : 23 লিঙ্গ : মহিলা			নাম : হাসিবুল সেখ পিতার নাম: জিয়ারুল সেখ বাড়ির নং : এন0128 বয়স : 21 লিঙ্গ : পুরুষ		
706	UJM1547496	ফটো উপলব্ধ	707	UJM2423895	ফটো উপলব্ধ	708	WB/10/061/423741	ফটো উপলব্ধ
নাম : আমজাদ সেখ পিতার নাম: ধুলু সেখ বাড়ির নং : n0075 বয়স : 32 লিঙ্গ : পুরুষ			নাম : মাইনুল ইসলাম পিতার নাম: আনাকুল সেখ বাড়ির নং : চণ্ডীপুর-দক্ষিণপাড়া বয়স : 33 লিঙ্গ : পুরুষ			নাম : ইমরান সেখ পিতার নাম: নিয়াজ আলি সেখ বাড়ির নং : n0001 বয়স : 51 লিঙ্গ : পুরুষ		
709	WB/10/061/417828	ফটো উপলব্ধ	710	GNN1366822	ফটো উপলব্ধ	711	UJM2207918	ফটো উপলব্ধ
নাম : নার্সিস বেগম স্বামীর নাম: ইমরান সেখ বাড়ির নং : n0001 বয়স : 49 লিঙ্গ : মহিলা			নাম : চাঁদআলী সেখ পিতার নাম: ছিয়াতুল্লা সেখ বাড়ির নং : n0040 বয়স : 61 লিঙ্গ : পুরুষ			নাম : টগর বিবি স্বামীর নাম: চাদালী সেখ বাড়ির নং : n0040 বয়স : 56 লিঙ্গ : মহিলা		
712	UJM1426790	ফটো উপলব্ধ	713	UJM1547405	ফটো উপলব্ধ	714	UJM1547538	ফটো উপলব্ধ
নাম : সেলিম সেখ পিতার নাম: চাদালী সেখ বাড়ির নং : n0040 বয়স : 32 লিঙ্গ : পুরুষ			নাম : জমিরুল সেখ পিতার নাম: হাসান সেখ বাড়ির নং : n0047 বয়স : 33 লিঙ্গ : পুরুষ			নাম : মনিরুল সেখ পিতার নাম: হাসান আলী সেখ বাড়ির নং : n0047 বয়স : 33 লিঙ্গ : পুরুষ		
715	UJM1674043	ফটো উপলব্ধ	716	UJM1674589	ফটো উপলব্ধ	717	WB/10/061/420386	ফটো উপলব্ধ
নাম : সাহারুল সেখ পিতার নাম: জমির সেখ বাড়ির নং : n0076 বয়স : 38 লিঙ্গ : পুরুষ			নাম : ফিরোজা বিবি স্বামীর নাম: সাহারুল সেখ বাড়ির নং : n0076 বয়স : 34 লিঙ্গ : মহিলা			নাম : নাজু সেখ পিতার নাম: রজব সেখ বাড়ির নং : n0077 বয়স : 53 লিঙ্গ : পুরুষ		
718	WB/10/061/420387	ফটো উপলব্ধ	719	UJM1739978	ফটো উপলব্ধ	720	WB/10/061/420388	ফটো উপলব্ধ
নাম : আছেরা বিবি স্বামীর নাম: নাজু সেখ বাড়ির নং : n0077 বয়স : 51 লিঙ্গ : মহিলা			নাম : রহিম সেখ পিতার নাম: নাজু সেখ বাড়ির নং : n0077 বয়স : 29 লিঙ্গ : পুরুষ			নাম : তাজের সেখ পিতার নাম: রজব সেখ বাড়ির নং : n0078 বয়স : 49 লিঙ্গ : পুরুষ		



721 নাম : আব্দুল আলিম সেখ পিতার নাম: চাঁদালী সেখ বাড়ির নং : n0040 বয়স : 30 লিঙ্গ : পুরুষ	UJM1821990 ফটো উপলব্ধ	722 নাম : সামজাদ সেখ পিতার নাম: খুলু সেখ বাড়ির নং : n0075 বয়স : 29 লিঙ্গ : পুরুষ	UJM1822113 ফটো উপলব্ধ	723 নাম : মিনারুল সেখ পিতার নাম: মোজাম্মেল হক বাড়ির নং : n0197 বয়স : 30 লিঙ্গ : পুরুষ	UJM2903250 ফটো উপলব্ধ
724 নাম : সাহিনা খাতুন পিতার নাম: সাদালি সেখ বাড়ির নং : n0041 বয়স : 29 লিঙ্গ : মহিলা	UJM1836576 ফটো উপলব্ধ	725 নাম : মিলন সেখ পিতার নাম: সাদালি সেখ বাড়ির নং : n0206 বয়স : 27 লিঙ্গ : পুরুষ	UJM1885623 ফটো উপলব্ধ	726 নাম : সাহিন সেখ পিতার নাম: নুর হক সেখ বাড়ির নং : n0117 বয়স : 28 লিঙ্গ : পুরুষ	UJM1836550 ফটো উপলব্ধ
727 নাম : হাবিবুল রহমান সেখ পিতার নাম: ছানারুল সেখ বাড়ির নং : n0170 বয়স : 29 লিঙ্গ : পুরুষ	UJM1822022 ফটো উপলব্ধ	728 নাম : তহমিনা বিবি স্বামীর নাম: রশিদ সেখ বাড়ির নং : n0137 বয়স : 65 লিঙ্গ : মহিলা	UJM2207538 ফটো উপলব্ধ	729 নাম : দোলন সেখ পিতার নাম: লেবুর আলি সেখ বাড়ির নং : n0137 বয়স : 35 লিঙ্গ : পুরুষ	UJM1426931 ফটো উপলব্ধ
730 নাম : সাজিবুল সেখ পিতার নাম: ইসলাম সেখ বাড়ির নং : n0210 বয়স : 28 লিঙ্গ : পুরুষ	UJM1885664 ফটো উপলব্ধ	731 নাম : কুলছন বিবি স্বামীর নাম: বাবর আলি সেখ বাড়ির নং : এন0146 বয়স : 63 লিঙ্গ : মহিলা	UJM2863397 ফটো উপলব্ধ	732 নাম : নাসিবা বিবি স্বামীর নাম: ইসরাইল সেখ বাড়ির নং : n0146 বয়স : 37 লিঙ্গ : মহিলা	UJM0983635 ফটো উপলব্ধ
733 নাম : খোকন সেখ পিতার নাম: বদর সেখ বাড়ির নং : n0183 বয়স : 48 লিঙ্গ : পুরুষ	UJM2208064 ফটো উপলব্ধ	734 নাম : মুকলেস সেখ পিতার নাম: মওলা সেখ বাড়ির নং : n0202 বয়স : 35 লিঙ্গ : পুরুষ	UJM1740158 ফটো উপলব্ধ	735 নাম : মাহান সেখ পিতার নাম: এজের সেখ বাড়ির নং : n0167 বয়স : 67 লিঙ্গ : পুরুষ	WB/10/061/420298 ফটো উপলব্ধ
736 নাম : সেলিম সেখ পিতার নাম: মাহান সেখ বাড়ির নং : n0167 বয়স : 39 লিঙ্গ : পুরুষ	UJM1346931 ফটো উপলব্ধ	737 নাম : বাবুর আলি সেখ পিতার নাম: এজের আলি সেখ বাড়ির নং : n0168 বয়স : 53 লিঙ্গ : পুরুষ	UJM2207736 ফটো উপলব্ধ	738 নাম : তোছরা বিবি স্বামীর নাম: বাবুর আলি সেখ বাড়ির নং : n0168 বয়স : 49 লিঙ্গ : মহিলা	UJM2207728 ফটো উপলব্ধ
739 নাম : নিছারন বিবি স্বামীর নাম: করিম সেখ বাড়ির নং : n0170 বয়স : 73 লিঙ্গ : মহিলা	UJM2208031 ফটো উপলব্ধ	740 নাম : বানুয়ারা বিবি স্বামীর নাম: আনারুল সেখ বাড়ির নং : n0170 বয়স : 43 লিঙ্গ : মহিলা	GNN2276541 ফটো উপলব্ধ	741 নাম : ছানারুল সেখ পিতার নাম: করিম সেখ বাড়ির নং : n0170 বয়স : 50 লিঙ্গ : পুরুষ	UJM2208080 ফটো উপলব্ধ
742 নাম : মেহেনারা বিবি স্বামীর নাম: ছানারুল সেখ বাড়ির নং : n0170 বয়স : 47 লিঙ্গ : মহিলা	UJM2208072 ফটো উপলব্ধ	743 নাম : জেনারুল সেখ পিতার নাম: করিম সেখ বাড়ির নং : n0170 বয়স : 49 লিঙ্গ : পুরুষ	WB/10/061/420297 ফটো উপলব্ধ	744 নাম : মাঝিয়া বিবি স্বামীর নাম: জেনারুল সেখ বাড়ির নং : n0170 বয়স : 42 লিঙ্গ : মহিলা	GNN2572857 ফটো উপলব্ধ
745 নাম : ইমারুল সেখ পিতার নাম: করিম সেখ বাড়ির নং : n0170 বয়স : 42 লিঙ্গ : পুরুষ	GNN2572832 ফটো উপলব্ধ	746 নাম : নারগিস বিবি স্বামীর নাম: ইমারুল সেখ বাড়ির নং : n0170 বয়স : 42 লিঙ্গ : মহিলা	GNN2733418 ফটো উপলব্ধ	747 নাম : জিবরুল সেখ পিতার নাম: করিম সেখ বাড়ির নং : n0170 বয়স : 42 লিঙ্গ : পুরুষ	GNN2572840 ফটো উপলব্ধ
748 নাম : সাবিনা বিবি স্বামীর নাম: জিবরুল সেখ বাড়ির নং : n0170 বয়স : 40 লিঙ্গ : মহিলা	GNN2733467 ফটো উপলব্ধ	749 নাম : অদুত সেখ পিতার নাম: জামেরউদ্দিন সেখ বাড়ির নং : n0175 বয়স : 65 লিঙ্গ : পুরুষ	GNN0077065 ফটো উপলব্ধ	750 নাম : রাজ্জাক ফরাজী পিতার নাম: অদুত ফরাজী বাড়ির নং : n0175 বয়স : 36 লিঙ্গ : পুরুষ	UJM0984468 ফটো উপলব্ধ

751 নাম : শিল্পী বিবি স্বামীর নাম: রাজ্জাক ফারাজী বাড়ির নং : n0175 বয়স : 35 লিঙ্গ : মহিলা	UJM1547587 ফটো উপলব্ধ	752 নাম : হালেমা বিবি স্বামীর নাম: মনিরুল সেখ বাড়ির নং : n0047 বয়স : 32 লিঙ্গ : মহিলা	UJM1547637 ফটো উপলব্ধ	753 নাম : আসেদা বিবি স্বামীর নাম: নজরুল সেখ বাড়ির নং : n0080 বয়স : 53 লিঙ্গ : মহিলা	WB/10/061/420385 ফটো উপলব্ধ
754 নাম : রাহুল সেখ পিতার নাম: নজরুল সেখ বাড়ির নং : n0080 বয়স : 29 লিঙ্গ : পুরুষ	UJM1740083 ফটো উপলব্ধ	755 নাম : সাহাদত সেখ পিতার নাম: সবত সেখ বাড়ির নং : n0081 বয়স : 51 লিঙ্গ : পুরুষ	WB/10/061/420391 ফটো উপলব্ধ	756 নাম : বানোয়ারা বিবি স্বামীর নাম: ছাত্তার সেখ বাড়ির নং : n0091 বয়স : 66 লিঙ্গ : মহিলা	UJM2207694 ফটো উপলব্ধ
757 নাম : ইমাদুল সেখ পিতার নাম: ছাত্তার সেখ বাড়ির নং : n0091 বয়স : 51 লিঙ্গ : পুরুষ	UJM2208353 ফটো উপলব্ধ	758 নাম : জাহাঙ্গুল সেখ পিতার নাম: ছাত্তার সেখ বাড়ির নং : n0091 বয়স : 42 লিঙ্গ : পুরুষ	GNN2733392 ফটো উপলব্ধ	759 নাম : আলম সেখ পিতার নাম: কাদের সেখ বাড়ির নং : n0099 বয়স : 52 লিঙ্গ : পুরুষ	WB/10/061/420375 ফটো উপলব্ধ
760 নাম : লালবানু বিবি স্বামীর নাম: আলম সেখ বাড়ির নং : n0099 বয়স : 50 লিঙ্গ : মহিলা	WB/10/061/420376 ফটো উপলব্ধ	761 নাম : আজিজুল সেখ পিতার নাম: মনসুর সেখ বাড়ির নং : n0101 বয়স : 50 লিঙ্গ : পুরুষ	UJM2208056 ফটো উপলব্ধ	762 নাম : আমিনা বিবি স্বামীর নাম: আজিজুল সেখ বাড়ির নং : n0101 বয়স : 46 লিঙ্গ : মহিলা	UJM2208049 ফটো উপলব্ধ
763 নাম : ইস্তাজুল সেখ পিতার নাম: মনসুর সেখ বাড়ির নং : n0101 বয়স : 52 লিঙ্গ : পুরুষ	WB/10/061/420445 ফটো উপলব্ধ	764 নাম : সিরাজ সেখ পিতার নাম: নসরু সেখ বাড়ির নং : n0071 বয়স : 74 লিঙ্গ : পুরুষ	UJM2208221 ফটো উপলব্ধ	765 নাম : তছিমিন বিবি স্বামীর নাম: সিরাজ সেখ বাড়ির নং : n0071 বয়স : 64 লিঙ্গ : মহিলা	UJM2208205 ফটো উপলব্ধ
766 নাম : আব্দুল সেখ পিতার নাম: সিরাজ সেখ বাড়ির নং : n0071 বয়স : 43 লিঙ্গ : পুরুষ	GNN2572899 ফটো উপলব্ধ	767 নাম : আসরাফ সেখ পিতার নাম: শুকুরদ্দী সেখ বাড়ির নং : n0097 বয়স : 29 লিঙ্গ : পুরুষ	UJM1739994 ফটো উপলব্ধ	768 নাম : আমিরুল সেখ পিতার নাম: হাসান সেখ বাড়ির নং : n0047 বয়স : 28 লিঙ্গ : পুরুষ	UJM1836584 ফটো উপলব্ধ
769 নাম : সেরফুল মালিত্যা পিতার নাম: আমের আলি মালিত্যা বাড়ির নং : n0176 বয়স : 55 লিঙ্গ : পুরুষ	UJM0984492 ফটো উপলব্ধ	770 নাম : শুকলাল সেখ পিতার নাম: মওলা সেখ বাড়ির নং : n0176 বয়স : 38 লিঙ্গ : পুরুষ	UJM1740018 ফটো উপলব্ধ	771 নাম : সাইফুল সেখ পিতার নাম: জমির সেখ বাড়ির নং : n0076 বয়স : 44 লিঙ্গ : পুরুষ	GNN2142339 ফটো উপলব্ধ
772 নাম : সাইফুল সেখ পিতার নাম: ইদ্রিশ সেখ বাড়ির নং : n0171 বয়স : 39 লিঙ্গ : পুরুষ	UJM1426915 ফটো উপলব্ধ	773 নাম : সাবিনা বিবি স্বামীর নাম: সাইফুল সেখ বাড়ির নং : n0171 বয়স : 42 লিঙ্গ : মহিলা	UJM1426923 ফটো উপলব্ধ	774 নাম : ফুলছার বিবি স্বামীর নাম: ইদ্রিশ সেখ বাড়ির নং : n0171 বয়স : 59 লিঙ্গ : মহিলা	WB/11/070/051547 ফটো উপলব্ধ
775 নাম : ইদ্রিস সেখ পিতার নাম: ছিয়াত সেখ বাড়ির নং : n0171 বয়স : 67 লিঙ্গ : পুরুষ	WB/11/070/051144 ফটো উপলব্ধ	776 নাম : বুলু বিবি স্বামীর নাম: হাসান আলি সেখ বাড়ির নং : n0047 বয়স : 63 লিঙ্গ : মহিলা	UJM2897817 ফটো উপলব্ধ	777 নাম : রাজেদা বিবি স্বামীর নাম: সাদালি সেখ বাড়ির নং : n0041 বয়স : 55 লিঙ্গ : মহিলা	UJM2207496 ফটো উপলব্ধ
778 নাম : আনারুল সেখ পিতার নাম: মওলা বক্স বাড়ির নং : n0194 বয়স : 44 লিঙ্গ : পুরুষ	GNN2732410 ফটো উপলব্ধ	779 নাম : মেরিনা খাতুন স্বামীর নাম: সামসুদ্দিন সেখ বাড়ির নং : এন0254 বয়স : 23 লিঙ্গ : মহিলা	UJM2863454 ফটো উপলব্ধ	780 নাম : রুপালী বিবি স্বামীর নাম: শুকুরদ্দী সেখ বাড়ির নং : n0097 বয়স : 55 লিঙ্গ : মহিলা	WB/10/061/420369 ফটো উপলব্ধ

781	WB/10/061/420368	ফটো উপলব্ধ	782	WB/10/061/420367	ফটো উপলব্ধ	783	UJM1739903	ফটো উপলব্ধ
নাম : শকুরদী সেখ পিতার নাম: সদর সেখ বাড়ির নং : n0097 বয়স : 58 লিঙ্গ : পুরুষ			নাম : ছানোয়ারা বিবি স্বামীর নাম: সদর সেখ বাড়ির নং : n0096 বয়স : 71 লিঙ্গ : মহিলা			নাম : নশিবুল সেখ পিতার নাম: সালাম সেখ বাড়ির নং : n0060 বয়স : 29 লিঙ্গ : পুরুষ		
784	UJM2208338	ফটো উপলব্ধ	785	UJM2208346	ফটো উপলব্ধ	786	WB/10/061/420399	ফটো উপলব্ধ
নাম : সুফিয়া বিবি স্বামীর নাম: সালাম সেখ বাড়ির নং : n0060 বয়স : 53 লিঙ্গ : মহিলা			নাম : সালাম সেখ পিতার নাম: ইলাই বক্স সেখ বাড়ির নং : n0060 বয়স : 55 লিঙ্গ : পুরুষ			নাম : হাসিবুল সেখ পিতার নাম: মোকাদ্দেচ সেখ বাড়ির নং : n0064 বয়স : 49 লিঙ্গ : পুরুষ		
787	GNN1590108	ফটো উপলব্ধ	788	WB/10/061/420411	ফটো উপলব্ধ	789	GNN2805943	ফটো উপলব্ধ
নাম : সাগরজান বিবি স্বামীর নাম: আনাতআলি সেখ বাড়ির নং : n0063 বয়স : 47 লিঙ্গ : মহিলা			নাম : আনাত আলি সেখ পিতার নাম: মহাদ্দেচ সেখ বাড়ির নং : n0063 বয়স : 52 লিঙ্গ : পুরুষ			নাম : নুরবানু বিবি স্বামীর নাম: আবদুল্লা সেখ বাড়ির নং : n0071 বয়স : 35 লিঙ্গ : মহিলা		
790	UJM2861375	ফটো উপলব্ধ	791	UJM1900067	ফটো উপলব্ধ	792	WB/10/061/420476	ফটো উপলব্ধ
নাম : সেখ মহম্মদ আজিজ মায়ের নাম: নুরবানু বিবি বাড়ির নং : এন0071 বয়স : 20 লিঙ্গ : পুরুষ			নাম : রিনা খাতুন স্বামীর নাম: হাসিবুল সেখ বাড়ির নং : N0064 বয়স : 30 লিঙ্গ : মহিলা			নাম : নাসেরা বিবি স্বামীর নাম: আলী হোসেন সেখ বাড়ির নং : n0126 বয়স : 57 লিঙ্গ : মহিলা		
793	UJM1346667	ফটো উপলব্ধ	794	UJM1674506	ফটো উপলব্ধ	795	UJM1674308	ফটো উপলব্ধ
নাম : মওলা বক্স পিতার নাম: দুঃখী সেখ বাড়ির নং : n0126 বয়স : 42 লিঙ্গ : পুরুষ			নাম : বিজলী খাতুন পিতার নাম: আলি হোসেন সেখ বাড়ির নং : n0126 বয়স : 32 লিঙ্গ : মহিলা			নাম : ইমলিকাস সেখ পিতার নাম: আলি হোসেন সেখ বাড়ির নং : n0126 বয়স : 30 লিঙ্গ : পুরুষ		
796	UJM1547561	ফটো উপলব্ধ	797	UJM1885698	ফটো উপলব্ধ	798	UJM1674415	ফটো উপলব্ধ
নাম : সায়ারা বিবি স্বামীর নাম: মওলা বক্স বাড়ির নং : n0126 বয়স : 31 লিঙ্গ : মহিলা			নাম : জয়নাল আবেদীন সেখ পিতার নাম: আক্বাস সেখ বাড়ির নং : n0213 বয়স : 27 লিঙ্গ : পুরুষ			নাম : আফরোজা বিবি স্বামীর নাম: সেরফুল মালিত্যা বাড়ির নং : n0176 বয়স : 46 লিঙ্গ : মহিলা		
799	UJM1275411	ফটো উপলব্ধ	800	UJM2208312	ফটো উপলব্ধ	801	GNN1363829	ফটো উপলব্ধ
নাম : মারুফা বিবি স্বামীর নাম: ইকবাল হোসেন বাড়ির নং : n0159 বয়স : 35 লিঙ্গ : মহিলা			নাম : পানুরা বিবি স্বামীর নাম: আলিমুদ্দিন সেখ বাড়ির নং : n0160 বয়স : 53 লিঙ্গ : মহিলা			নাম : মেরিনা বিবি স্বামীর নাম: আসরাফ সেখ বাড়ির নং : n0160 বয়স : 46 লিঙ্গ : মহিলা		
802	GNN2276467	ফটো উপলব্ধ	803	WB/10/061/420305	ফটো উপলব্ধ	804	WB/10/061/420306	ফটো উপলব্ধ
নাম : আসরাফ সেখ পিতার নাম: আলিমুদ্দিন সেখ বাড়ির নং : n0160 বয়স : 45 লিঙ্গ : পুরুষ			নাম : হাফেজুল সেখ পিতার নাম: আমীর সেখ বাড়ির নং : n0163 বয়স : 56 লিঙ্গ : পুরুষ			নাম : ছুপিয়া বিবি স্বামীর নাম: হাফেজুল সেখ বাড়ির নং : n0163 বয়স : 54 লিঙ্গ : মহিলা		
805	GNN1590157	ফটো উপলব্ধ	806	UJM0981902	ফটো উপলব্ধ	807	WB/10/061/420512	ফটো উপলব্ধ
নাম : নাজেমা বিবি স্বামীর নাম: তাজের সেখ বাড়ির নং : n0078 বয়স : 46 লিঙ্গ : মহিলা			নাম : আনোছা বিবি স্বামীর নাম: জালালুদ্দিন ফরাজী বাড়ির নং : n0150 বয়স : 45 লিঙ্গ : মহিলা			নাম : সুপিয়া বিবি স্বামীর নাম: আলাউদ্দিন সেখ বাড়ির নং : n0150 বয়স : 54 লিঙ্গ : মহিলা		
808	UJM1674233	ফটো উপলব্ধ	809	GNN2733350	ফটো উপলব্ধ	810	UJM1674258	ফটো উপলব্ধ
নাম : আসারুল সেখ পিতার নাম: আলাউদ্দিন সেখ বাড়ির নং : n0150 বয়স : 40 লিঙ্গ : পুরুষ			নাম : টুনটুনী বিবি স্বামীর নাম: আসারুল সেখ বাড়ির নং : n0150 বয়স : 38 লিঙ্গ : মহিলা			নাম : সাহারুল সেখ পিতার নাম: জালালুদ্দিন সেখ বাড়ির নং : n0150 বয়স : 31 লিঙ্গ : পুরুষ		



811 নাম : মিলন সেখ পিতার নাম: জালালুদ্দিন সেখ বাড়ির নং : n0150 বয়স : 30 লিঙ্গ : পুরুষ	UJM1674324 ফটো উপলব্ধ	812 নাম : জিয়ারুল সেখ পিতার নাম: মিনারুল সেখ বাড়ির নং : n0231 বয়স : 27 লিঙ্গ : পুরুষ	UJM1946474 ফটো উপলব্ধ	813 নাম : আলি হোসেন সেখ পিতার নাম: কালিমুদ্দিন সেখ বাড়ির নং : n0126 বয়স : 61 লিঙ্গ : পুরুষ	UJM2207504 ফটো উপলব্ধ
814 নাম : পিয়ারুল সেখ পিতার নাম: খোকন সেখ বাড়ির নং : n0221 বয়স : 29 লিঙ্গ : পুরুষ	UJM1946375 ফটো উপলব্ধ	815 নাম : রাহুল সেখ পিতার নাম: হাবুল সেখ বাড়ির নং : n0223 বয়স : 27 লিঙ্গ : পুরুষ	UJM1946391 ফটো উপলব্ধ	816 নাম : পিয়ারুল সেখ পিতার নাম: বানাত সেখ বাড়ির নং : n0224 বয়স : 27 লিঙ্গ : পুরুষ	UJM1946409 ফটো উপলব্ধ
817 নাম : মহাবুল সেখ পিতার নাম: ছানারুল সেখ বাড়ির নং : n0226 বয়স : 27 লিঙ্গ : পুরুষ	UJM1946425 ফটো উপলব্ধ	818 নাম : তারিফ সেখ পিতার নাম: আনাত সেখ বাড়ির নং : n0228 বয়স : 27 লিঙ্গ : পুরুষ	UJM1946441 ফটো উপলব্ধ	819 নাম : আজিজুল হক পিতার নাম: রাজেশ সেখ বাড়ির নং : n0229 বয়স : 28 লিঙ্গ : পুরুষ	UJM1946458 ফটো উপলব্ধ
820 নাম : ময়না বিবি স্বামীর নাম: সাদালী সেখ বাড়ির নং : n0124 বয়স : 81 লিঙ্গ : মহিলা	WB/10/061/420464 ফটো উপলব্ধ	821 নাম : দিপালী বিবি স্বামীর নাম: নাসির সেখ বাড়ির নং : n0124 বয়স : 38 লিঙ্গ : মহিলা	GNN2733442 ফটো উপলব্ধ	822 নাম : আসব আলী সেখ পিতার নাম: সাইফুদ্দিন সেখ বাড়ির নং : n0133 বয়স : 71 লিঙ্গ : পুরুষ	WB/10/061/420482 ফটো উপলব্ধ
823 নাম : রফিকুল সেখ পিতার নাম: আসোব সেখ বাড়ির নং : n0133 বয়স : 41 লিঙ্গ : পুরুষ	GNN2572824 ফটো উপলব্ধ	824 নাম : নাসিমা বিবি স্বামীর নাম: রফিকুল সেখ বাড়ির নং : n0133 বয়স : 37 লিঙ্গ : মহিলা	GNN2737625 ফটো উপলব্ধ	825 নাম : রেজাউল সেখ পিতার নাম: আসরফ আলী সেখ বাড়ির নং : n0133 বয়স : 37 লিঙ্গ : পুরুষ	UJM1275312 ফটো উপলব্ধ
826 নাম : কাতর সেখ পিতার নাম: ছাদের সেখ বাড়ির নং : n0115 বয়স : 66 লিঙ্গ : পুরুষ	WB/10/061/420434 ফটো উপলব্ধ	827 নাম : তজিফা বিবি স্বামীর নাম: কাতর সেখ বাড়ির নং : n0115 বয়স : 63 লিঙ্গ : মহিলা	WB/10/061/420435 ফটো উপলব্ধ	828 নাম : পিন্টু মন্ডল পিতার নাম: কাতর মন্ডল বাড়ির নং : n0115 বয়স : 39 লিঙ্গ : পুরুষ	GNN2572576 ফটো উপলব্ধ
829 নাম : আবিরুল মন্ডল পিতার নাম: কাতর বাড়ির নং : n0115 বয়স : 37 লিঙ্গ : পুরুষ	UJM1346923 ফটো উপলব্ধ	830 নাম : আমিরুল মন্ডল পিতার নাম: কাতোর মন্ডল বাড়ির নং : n0115 বয়স : 34 লিঙ্গ : পুরুষ	UJM1674050 ফটো উপলব্ধ	831 নাম : বিজলী বিবি স্বামীর নাম: আবিরুল মন্ডল বাড়ির নং : n0115 বয়স : 31 লিঙ্গ : মহিলা	UJM1674514 ফটো উপলব্ধ
832 নাম : মাজেদা বিবি স্বামীর নাম: মহাবত সেখ বাড়ির নং : n0117 বয়স : 75 লিঙ্গ : মহিলা	UJM2208270 ফটো উপলব্ধ	833 নাম : সায়োদা বেওয়া পিতার নাম: মহবত সেখ বাড়ির নং : n0117 বয়স : 63 লিঙ্গ : মহিলা	WB/10/061/420430 ফটো উপলব্ধ	834 নাম : নুর হক পিতার নাম: মহাবত সেখ বাড়ির নং : n0117 বয়স : 49 লিঙ্গ : পুরুষ	UJM2208122 ফটো উপলব্ধ
835 নাম : আরজাহান বিবি স্বামীর নাম: নুর হক সেখ বাড়ির নং : n0117 বয়স : 45 লিঙ্গ : মহিলা	UJM2208114 ফটো উপলব্ধ	836 নাম : সাজাহান সেখ মায়ের নাম: সাহেদা বেওয়া বাড়ির নং : n0117 বয়স : 43 লিঙ্গ : পুরুষ	GNN2572584 ফটো উপলব্ধ	837 নাম : মেরিনা খাতুন বিবি স্বামীর নাম: সাজাহান সেখ বাড়ির নং : n0117 বয়স : 31 লিঙ্গ : মহিলা	UJM1674332 ফটো উপলব্ধ
838 নাম : আলমঙ্গীর সেখ পিতার নাম: আওলাদ সেখ বাড়ির নং : n0117 বয়স : 37 লিঙ্গ : পুরুষ	UJM1674035 ফটো উপলব্ধ	839 নাম : মনতারা বিবি স্বামীর নাম: আলমঙ্গীর সেখ বাড়ির নং : n0117 বয়স : 32 লিঙ্গ : মহিলা	UJM1674548 ফটো উপলব্ধ	840 নাম : হামেদুল সেখ পিতার নাম: আব্বাস সেখ বাড়ির নং : n0128 বয়স : 42 লিঙ্গ : পুরুষ	GNN2142321 ফটো উপলব্ধ



841 নাম : সবিরন বিবি স্বামীর নাম: হামেদুল সেখ বাড়ির নং : n0128 বয়স : 40 লিঙ্গ : মহিলা	GNN2572816 ফটো উপলব্ধ	842 নাম : জিয়ারুল সেখ পিতার নাম: আব্বাস সেখ বাড়ির নং : n0128 বয়স : 41 লিঙ্গ : পুরুষ	UJM0983536 ফটো উপলব্ধ	843 নাম : হাসিনা বিবি স্বামীর নাম: জিয়ারুল সেখ বাড়ির নং : n0128 বয়স : 39 লিঙ্গ : মহিলা	GNN2737930 ফটো উপলব্ধ
844 নাম : রাজা সাহা পিতার নাম: রবীন্দ্রনাথ সাহা বাড়ির নং : n0128 বয়স : 37 লিঙ্গ : পুরুষ	UJM0983544 ফটো উপলব্ধ	845 নাম : আনছার সেখ পিতার নাম: হজরত সেখ বাড়ির নং : n0129 বয়স : 69 লিঙ্গ : পুরুষ	UJM2207520 ফটো উপলব্ধ	846 নাম : ফতেমা বিবি স্বামীর নাম: আনছার সেখ বাড়ির নং : n0129 বয়স : 66 লিঙ্গ : মহিলা	WB/10/061/420456 ফটো উপলব্ধ
847 নাম : ইজারুল সেখ পিতার নাম: আনছার সেখ বাড়ির নং : n0129 বয়স : 38 লিঙ্গ : পুরুষ	GNN2572766 ফটো উপলব্ধ	848 নাম : হালিম সেখ পিতার নাম: আনছার সেখ বাড়ির নং : n0129 বয়স : 33 লিঙ্গ : পুরুষ	UJM1426881 ফটো উপলব্ধ	849 নাম : খোকন সেখ পিতার নাম: হজরত সেখ বাড়ির নং : n0130 বয়স : 67 লিঙ্গ : পুরুষ	UJM2207660 ফটো উপলব্ধ
850 নাম : সাগরিকা বিবি স্বামীর নাম: খোকন সেখ বাড়ির নং : n0130 বয়স : 62 লিঙ্গ : মহিলা	UJM2207637 ফটো উপলব্ধ	851 নাম : দীপ্তি মণ্ডল পিতার নাম: দিবাকর মণ্ডল বাড়ির নং : এন0112 বয়স : 36 লিঙ্গ : মহিলা	XMB0510966 ফটো উপলব্ধ	852 নাম : জানুবেওয়া সেখ স্বামীর নাম: সাইফুদ্দিন সেখ বাড়ির নং : n0131 বয়স : 95 লিঙ্গ : মহিলা	GNN2737757 ফটো উপলব্ধ
853 নাম : ইসলাম সেখ পিতার নাম: সাইফুদ্দিন সেখ বাড়ির নং : n0131 বয়স : 56 লিঙ্গ : পুরুষ	WB/10/061/420479 ফটো উপলব্ধ	854 নাম : সারমিনা বিবি স্বামীর নাম: ইসলাম সেখ বাড়ির নং : n0131 বয়স : 54 লিঙ্গ : মহিলা	WB/10/061/420480 ফটো উপলব্ধ	855 নাম : নুর সেলিম সেখ পিতার নাম: ইসলাম সেখ বাড়ির নং : n0131 বয়স : 34 লিঙ্গ : পুরুষ	UJM1346915 ফটো উপলব্ধ
856 নাম : রনজিত হাজারা পিতার নাম: মহিতোষ হাজারা বাড়ির নং : n0004 বয়স : 37 লিঙ্গ : পুরুষ	UJM0984666 ফটো উপলব্ধ	857 নাম : বিশ্বজিত হাজারা পিতার নাম: মহিতোষ হাজারা বাড়ির নং : n0004 বয়স : 41 লিঙ্গ : পুরুষ	UJM0984658 ফটো উপলব্ধ	858 নাম : অষ্টমী হাজারা স্বামীর নাম: মহিতোষ হাজারা বাড়ির নং : n0004 বয়স : 58 লিঙ্গ : মহিলা	WB/10/061/420491 ফটো উপলব্ধ
859 নাম : মহিতোষ হাজারা পিতার নাম: সহদেব হাজারা বাড়ির নং : n0004 বয়স : 61 লিঙ্গ : পুরুষ	WB/10/061/420488 ফটো উপলব্ধ	860 নাম : বুদ্ধদেব হাজারা পিতার নাম: সহদেব হাজারা বাড়ির নং : n0003 বয়স : 41 লিঙ্গ : পুরুষ	UJM0984567 ফটো উপলব্ধ	861 নাম : সুস্মিতা হাজারা স্বামীর নাম: ভজহরি হাজারা বাড়ির নং : n0003 বয়স : 37 লিঙ্গ : মহিলা	UJM0984559 ফটো উপলব্ধ
862 নাম : ভজহরি হাজারা পিতার নাম: সহদেব হাজারা বাড়ির নং : n0003 বয়স : 43 লিঙ্গ : পুরুষ	GNN2142263 ফটো উপলব্ধ	863 নাম : পার্বতী হাজারা স্বামীর নাম: বুদ্ধদেব হাজারা বাড়ির নং : n0003 বয়স : 35 লিঙ্গ : মহিলা	UJM1275395 ফটো উপলব্ধ	864 নাম : জয়দেব হাজারা পিতার নাম: মহিতোষ হাজারা বাড়ির নং : n0004 বয়স : 32 লিঙ্গ : পুরুষ	UJM1674159 ফটো উপলব্ধ
865 নাম : মঙ্গল হাজারা পিতার নাম: মহিতোষ হাজারা বাড়ির নং : n0004 বয়স : 31 লিঙ্গ : পুরুষ	UJM1674167 ফটো উপলব্ধ	866 নাম : মৌসুমী হাজারা স্বামীর নাম: বিশ্বজিত হাজারা বাড়ির নং : n0004 বয়স : 30 লিঙ্গ : মহিলা	UJM1674498 ফটো উপলব্ধ	867 নাম : সহিতোষ হাজারা পিতার নাম: সহদেব হাজারা বাড়ির নং : n0005 বয়স : 49 লিঙ্গ : পুরুষ	GNN2415776 ফটো উপলব্ধ
868 নাম : নন্দিতা হাজারা স্বামীর নাম: মধু সূদন হাজারা বাড়ির নং : n0017 বয়স : 41 লিঙ্গ : মহিলা	UJM1822006 ফটো উপলব্ধ	869 নাম : কানন হাজারা স্বামীর নাম: সহিতোষ হাজারা বাড়ির নং : n0005 বয়স : 42 লিঙ্গ : মহিলা	GNN2733400 ফটো উপলব্ধ	870 নাম : ঝুমা হাজারা পিতার নাম: মনতোষ হাজারা বাড়ির নং : n0006 বয়স : 37 লিঙ্গ : মহিলা	UJM0984625 ফটো উপলব্ধ



871 নাম : মদনমোহন হাজরা পিতার নাম: মনিমোহন হাজরা বাড়ির নং : n0017 বয়স : 76 লিঙ্গ : পুরুষ	WB/10/061/420493 ফটো উপলব্ধ	872 নাম : মধুসূদন হাজরা পিতার নাম: মদনমোহন হাজরা বাড়ির নং : n0017 বয়স : 49 লিঙ্গ : পুরুষ	WB/10/061/420494 ফটো উপলব্ধ	873 নাম : রমা হাজরা স্বামীর নাম: মঙ্গল হাজরা বাড়ির নং : এন0004 বয়স : 21 লিঙ্গ : মহিলা	UJM2786309 ফটো উপলব্ধ
874 নাম : শুভজীত হাজরা পিতার নাম: সাহিতোস হাজরা বাড়ির নং : এন0005 বয়স : 22 লিঙ্গ : পুরুষ	UJM2733749 ফটো উপলব্ধ	875 নাম : কাকলি হাজরা পিতার নাম: সাহিতোস হাজরা বাড়ির নং : এন0005 বয়স : 28 লিঙ্গ : মহিলা	UJM2733657 ফটো উপলব্ধ	876 নাম : প্রতিমা হাজরা স্বামীর নাম: রনজীত হাজরা বাড়ির নং : এন0004 বয়স : 26 লিঙ্গ : মহিলা	UJM2733616 ফটো উপলব্ধ
877 নাম : ময়না খাতুন স্বামীর নাম: আশরাফ সেখ বাড়ির নং : এন0097 বয়স : 21 লিঙ্গ : মহিলা	UJM2935922 ফটো উপলব্ধ	878 নাম : মহিরুল সেখ পিতার নাম: জাহাঙ্গুল সেখ বাড়ির নং : এন0091 বয়স : 20 লিঙ্গ : পুরুষ	UJM2935955 ফটো উপলব্ধ	879 নাম : আরসাদ সেখ পিতার নাম: তোফাজ্জেল সেখ বাড়ির নং : এন0225 বয়স : 22 লিঙ্গ : পুরুষ	UJM2946242 ফটো উপলব্ধ
880 নাম : রিনা খাতুন স্বামীর নাম: রাজিবুল সেখ বাড়ির নং : এন0131 বয়স : 19 লিঙ্গ : মহিলা	UJM2946762 ফটো উপলব্ধ	881 নাম : স্বর্ণালী চক্রবর্তী পিতার নাম: সৌরভ চক্রবর্তী বাড়ির নং : এন0018 বয়স : 19 লিঙ্গ : মহিলা	UJM2947711 ফটো উপলব্ধ		





882	1	UJM2953123
নাম : সারফারাজ ফ.রাজী পিতার নাম: ফজরআলি ফ.রাজী বাড়ির নং : এন0042 বয়স : 18 লিঙ্গ : পুরুষ		ফটো উপলব্ধ

নির্বাচক সংখ্যার সারসংক্ষেপ :

A) নির্বাচকের সংখ্যা :

	নির্বাচক তালিকার প্রকৃতি	নির্বাচক তালিকার পরিচিতি :	নির্বাচকের সংখ্যা :				
			পুরুষ	মহিলা	তৃতীয় লিঙ্গ	মোট	
I	মূল তালিকা	মূল তালিকা	বিশেষ নিবিড় সংশোধন ২০২৬ এর চূড়ান্ত ভোটার তালিকার সহিত 06-04-2026 তারিখ অবধি সংশোধিত নির্বাচক তালিকা	464	417	0	881
II	1- সংযোজন তালিকা	সংযোজনী 1	বিশেষ সংক্ষিপ্ত সংশোধন 2026	0	0	0	0
		সংযোজনী 2	ধারাবাহিক সংশোধন 2026	1	0	0	1
		মোট		1	0	0	1
III	2- বিয়োজন তালিকা	সংযোজনী 1	বিশেষ সংক্ষিপ্ত সংশোধন 2026	0	0	0	0
		সংযোজনী 2	ধারাবাহিক সংশোধন 2026	0	0	0	0
		মোট		0	0	0	0
IV	'লিঙ্গ ক্ষেত্রের' পরিবর্তনের কারণে পার্থক্য			0	0	0	0
V	বিচারপ্রক্রিয়ার অধীনস্থ			0	0	0	0
VI	বিচার বিভাগীয় আধিকারিক কর্তৃক বিচারপূর্বক নিষ্পত্তির পর বিয়োজিত			37	14	0	51
নির্বাচকের মোট সংখ্যা (I+II-III+IV-V-VI)				428	403	0	831

B) ক্রটি সংশোধনের সংখ্যা :

নির্বাচক তালিকার প্রকৃতি	নির্বাচক তালিকার পরিচিতি :	ক্রটি সংশোধনের সংখ্যা :
সংযোজনী 1	বিশেষ সংক্ষিপ্ত সংশোধন 2026	0
সংযোজনী 2	ধারাবাহিক সংশোধন 2026	0
	মোট	0

নির্বাচক নিবন্ধন আধিকারিকের স্বাক্ষর

E-মৃত, S-স্থানান্তরিত, R-একাধিকবার অন্তর্ভুক্ত, M-নিখোঁজ, Q-যোগ্য নহে