



## নির্বাচক তালিকা 2026 S25 পশ্চিমবঙ্গ

বিধানসভা নির্বাচনক্ষেত্রের নং, নাম ও সংরক্ষণের স্থিতি : 74 - নওদা (সাধারণ)		অংশ নং : 262																			
বিধানসভা নির্বাচনক্ষেত্রটি যে লোকসভা নির্বাচনক্ষেত্রের / ক্ষেত্রসমূহের অন্তর্ভুক্ত তার নং, নাম ও সংরক্ষণ স্থিতি : 10 - বহরমপুর (সাধারণ)																					
1. সংশোধনের পূর্ণ বিবরণ																					
সংশোধনের বৎসর :	2026	নির্বাচক তালিকার পরিচিতি :																			
ভিত্তি তারিখ :	01-01-2026	বিশেষ নিবিড় সংশোধন ২০২৬ এর চূড়ান্ত ভোটার তালিকার সহিত 06-04-2026 তারিখ অবধি সংশোধিত নির্বাচক তালিকা																			
সংশোধনের প্রকৃতি :	ধারাবাহিক সংশোধন 2026																				
প্রকাশনার তারিখ :	06-04-2026																				
2. অংশ ও নির্বাচনী এলাকার পূর্ণ বিবরণ :																					
অংশের ভাগ নং ও নাম :																					
1-কুলাইচণ্ডী রথতলাপাড়া		<table style="width: 100%; border-collapse: collapse;"> <tr> <td style="width: 50%;">প্রধান শহর/গ্রাম</td> <td style="width: 50%;">: চাঁদপুর</td> </tr> <tr> <td>ওয়ার্ড</td> <td>:</td> </tr> <tr> <td>থানা</td> <td>: নওদা</td> </tr> <tr> <td>গ্রাম পঞ্চগায়েত</td> <td>: চাঁদপুর</td> </tr> <tr> <td>ব্লক</td> <td>: নওদা</td> </tr> <tr> <td>মহকুমা</td> <td>: বহরমপুর</td> </tr> <tr> <td>জেলা</td> <td>: মুর্শিদাবাদ</td> </tr> <tr> <td>পিন</td> <td>: 742121</td> </tr> </table>				প্রধান শহর/গ্রাম	: চাঁদপুর	ওয়ার্ড	:	থানা	: নওদা	গ্রাম পঞ্চগায়েত	: চাঁদপুর	ব্লক	: নওদা	মহকুমা	: বহরমপুর	জেলা	: মুর্শিদাবাদ	পিন	: 742121
প্রধান শহর/গ্রাম	: চাঁদপুর																				
ওয়ার্ড	:																				
থানা	: নওদা																				
গ্রাম পঞ্চগায়েত	: চাঁদপুর																				
ব্লক	: নওদা																				
মহকুমা	: বহরমপুর																				
জেলা	: মুর্শিদাবাদ																				
পিন	: 742121																				
2-রথতলাপাড়া (গোঘাটা)																					
3. ভোট গ্রহন কেন্দ্রের পূর্ণ বিবরণ :																					
ভোট গ্রহন কেন্দ্রের নং, নাম :		ভোট গ্রহন কেন্দ্রের শ্রেণী :		গ্রামীণ																	
262 - রথতলাপাড়া চাঁদপুর শিশু শিক্ষা কেন্দ্র		এই অংশে সহায়ক ভোটগ্রহন কেন্দ্রের সংখ্যা		0																	
ভোট গ্রহন কেন্দ্রের ঠিকানা :		:																			
রথতলাপাড়া চাঁদপুর শিশু শিক্ষা কেন্দ্র, রুম-1, রথতলাপাড়া																					
4. নির্বাচকের সংখ্যা :																					
প্রথম ক্রমিক নং	শেষ ক্রমিক নং	মোট সংখ্যা																			
		পুরুষ	মহিলা	তৃতীয় লিঙ্গ	মোট																
1	1197	548	538	0	1086																

নির্বাচক নিবন্ধন আধিকারিকের স্বাক্ষর

Nazri Naksha

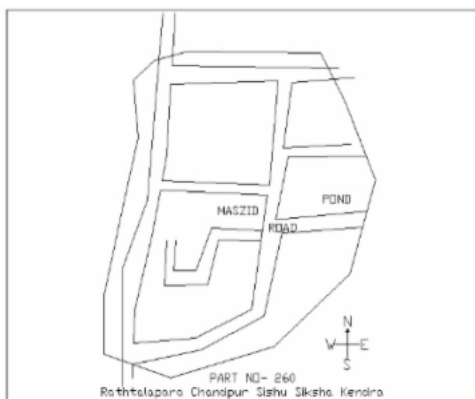

Google Map View

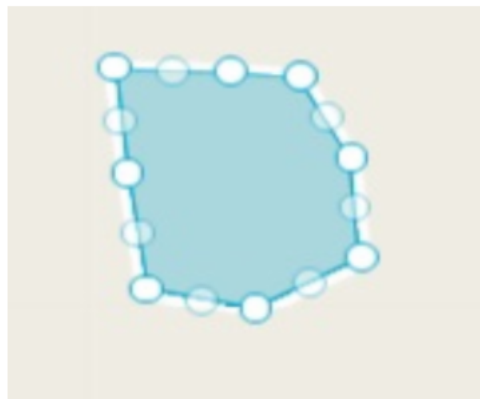

Polling Station Building Front View



Polling Station Front View



Cad View

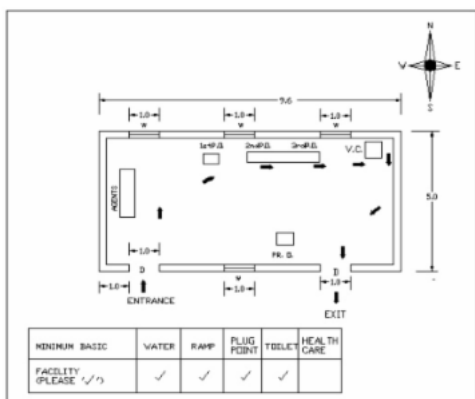

Key MAP View

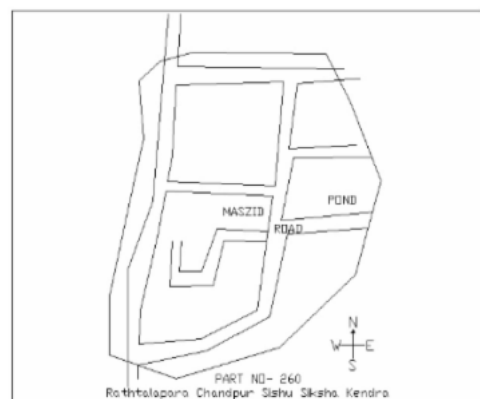

1 নাম : সোহেল রানা মন্ডল পিতার নাম: মিরাজুল মন্ডল বাড়ির নং : n0093 বয়স : 29 লিঙ্গ : পুরুষ	UJM1743822 ফটো উপলব্ধ	2 নাম : কাবাজ মালিত্যা পিতার নাম: ফজলুল মালিত্যা বাড়ির নং : n0007 বয়স : 57 লিঙ্গ : পুরুষ	UJM2153492 ফটো উপলব্ধ	3 নাম : মারুফা বিবি মালিত্যা স্বামীর নাম: কাবাজ মালিত্যা বাড়ির নং : n0007 বয়স : 54 লিঙ্গ : মহিলা	UJM2153534 ফটো উপলব্ধ
4 নাম : ইস্তাভুল মালিত্যা পিতার নাম: ফজলুল হক বাড়ির নং : n0007 বয়স : 50 লিঙ্গ : পুরুষ	UJM2153880 ফটো উপলব্ধ	5 নাম : আছিয়া বেওয়া স্বামীর নাম: ছাদের মোল্লা বাড়ির নং : n0066 বয়স : 97 লিঙ্গ : মহিলা	UJM2176600 ফটো উপলব্ধ	6 নাম : আনারুল মোল্লা পিতার নাম: ছাদের মোল্লা বাড়ির নং : n0066 বয়স : 65 লিঙ্গ : পুরুষ	UJM2175263 ফটো উপলব্ধ
7 নাম : সাবির মোল্লা পিতার নাম: আনারুল মোল্লা বাড়ির নং : n0066 বয়স : 32 লিঙ্গ : পুরুষ	UJM1432863 ফটো উপলব্ধ	8 নাম : রেহেলা খাতুন পিতার নাম: ছাদের মোল্লা বাড়ির নং : n0066 বয়স : 60 লিঙ্গ : মহিলা	UJM2176683 ফটো উপলব্ধ	9 নাম : আখিরুল সেখ মায়ের নাম: রেহেলা খাতুন বাড়ির নং : n0066 বয়স : 33 লিঙ্গ : পুরুষ	UJM1432921 ফটো উপলব্ধ
10 নাম : রবিউল মন্ডল পিতার নাম: সাহাবুদ্দিন মন্ডল বাড়ির নং : n0066 বয়স : 38 লিঙ্গ : পুরুষ	GNN2570281 ফটো উপলব্ধ	11 নাম : রকিনা বিবি স্বামীর নাম: রবিউল মন্ডল বাড়ির নং : n0066 বয়স : 36 লিঙ্গ : মহিলা	GNN2803880 ফটো উপলব্ধ	12 নাম : মলিনা বিবি স্বামীর নাম: আয়াল মোলা বাড়ির নং : n0063 বয়স : 38 লিঙ্গ : মহিলা	UJM1276963 ফটো উপলব্ধ
13 নাম : সেরিনা খাতুন বিবি স্বামীর নাম: রাহুল মোল্লা বাড়ির নং : n0063 বয়স : 30 লিঙ্গ : মহিলা	UJM1682541 ফটো উপলব্ধ	14 নাম : সামাদ মোল্লা পিতার নাম: ফজল মোল্লা বাড়ির নং : n0063 বয়স : 47 লিঙ্গ : পুরুষ	UJM2173375 ফটো উপলব্ধ	15 নাম : আলতাফ সেখ পিতার নাম: সাইদুল সেখ বাড়ির নং : n0073 বয়স : 29 লিঙ্গ : পুরুষ	UJM1827526 ফটো উপলব্ধ
16 নাম : আয়েব শেখ পিতার নাম: আনোয়ার সেখ বাড়ির নং : n0107 বয়স : 29 লিঙ্গ : পুরুষ	UJM1827534 ফটো উপলব্ধ	17 নাম : মোসাবার মালিত্যা পিতার নাম: কাবাজ মালিত্যা বাড়ির নং : n0007 বয়স : 28 লিঙ্গ : পুরুষ	UJM1827542 ফটো উপলব্ধ	18 নাম : হুমায়ন কবীর পিতার নাম: আনারুল মোল্লা বাড়ির নং : n0066 বয়স : 28 লিঙ্গ : পুরুষ	UJM1827591 ফটো উপলব্ধ
19 নাম : রেকসোনা পারভিন বিবি স্বামীর নাম: ইরফান সেখ বাড়ির নং : n0054 বয়স : 29 লিঙ্গ : মহিলা	UJM1827658 ফটো উপলব্ধ	20 নাম : হাসিনা বেগম খাতুন স্বামীর নাম: সোহেল রানা মন্ডল বাড়ির নং : n0093 বয়স : 30 লিঙ্গ : মহিলা	UJM1827708 ফটো উপলব্ধ	21 নাম : আতেজান বিবি স্বামীর নাম: ফজল সেখ বাড়ির নং : n0073 বয়স : 73 লিঙ্গ : মহিলা	UJM2169753 ফটো উপলব্ধ
22 নাম : আকব্বর সেখ পিতার নাম: ফজল সেখ বাড়ির নং : n0073 বয়স : 51 লিঙ্গ : পুরুষ	UJM2154482 ফটো উপলব্ধ	23 নাম : আলতাফন বিবি স্বামীর নাম: সাইদুল সেখ বাড়ির নং : n0073 বয়স : 59 লিঙ্গ : মহিলা	WB/10/061/405217 ফটো উপলব্ধ	24 নাম : অখিলা বিবি স্বামীর নাম: আকব্বর সেখ বাড়ির নং : n0073 বয়স : 50 লিঙ্গ : মহিলা	GNN1371970 ফটো উপলব্ধ
25 নাম : ফারুক সেখ পিতার নাম: তুফাজ্জল সেখ বাড়ির নং : n0102 বয়স : 34 লিঙ্গ : পুরুষ	UJM1432970 ফটো উপলব্ধ	26 নাম : খালেদ সেখ পিতার নাম: সলেমান সেখ বাড়ির নং : n0042 বয়স : 52 লিঙ্গ : পুরুষ	WB/10/061/405339 ফটো উপলব্ধ	27 নাম : ফুলুয়ারা বিবি স্বামীর নাম: খালেদ সেখ বাড়ির নং : n0042 বয়স : 46 লিঙ্গ : মহিলা	GNN1371715 ফটো উপলব্ধ
28 নাম : সরভানু বিবি স্বামীর নাম: কাশেম আলি সেখ বাড়ির নং : n0046 বয়স : 70 লিঙ্গ : মহিলা	UJM2152692 ফটো উপলব্ধ	29 নাম : সাহান্নারা বিবি স্বামীর নাম: আবুতাহের সেখ বাড়ির নং : n0115 বয়স : 56 লিঙ্গ : মহিলা	UJM2173243 ফটো উপলব্ধ	30 নাম : লহতন বিবি স্বামীর নাম: লুজ সেখ বাড়ির নং : n0018 বয়স : 76 লিঙ্গ : মহিলা	WB/10/061/405385 ফটো উপলব্ধ

31 নাম : তবছেহর সেখ পিতার নাম: লুজু সেখ বাড়ির নং : n0018 বয়স : 62 লিঙ্গ : পুরুষ	UJM2169530 ফটো উপলব্ধ	32 নাম : ইয়াজুল সেখ পিতার নাম: লুজু সেখ বাড়ির নং : n0018 বয়স : 62 লিঙ্গ : পুরুষ	UJM2928711 ফটো উপলব্ধ	33 নাম : মাফোজা বিবি স্বামীর নাম: ইয়াজুল সেখ বাড়ির নং : n0018 বয়স : 48 লিঙ্গ : মহিলা	GNN1589431 ফটো উপলব্ধ
34 নাম : মজুয়ারা বিবি স্বামীর নাম: তবছেহর সেখ বাড়ির নং : n0018 বয়স : 45 লিঙ্গ : মহিলা	GNN2412013 ফটো উপলব্ধ	35 নাম : আফিরুল সেখ পিতার নাম: তবছেহর সেখ বাড়ির নং : n0018 বয়স : 34 লিঙ্গ : পুরুষ	UJM1276906 ফটো উপলব্ধ	36 নাম : সুফিয়া বিবি স্বামীর নাম: আফিরুল সেখ বাড়ির নং : n0018 বয়স : 32 লিঙ্গ : মহিলা	UJM1433051 ফটো উপলব্ধ
37 নাম : সুফিয়া বিবি স্বামীর নাম: সিরাজুল ইসলাম সেখ বাড়ির নং : n0123 বয়স : 56 লিঙ্গ : মহিলা	WB/10/061/378289 ফটো উপলব্ধ	38 নাম : রেনুকা বিবি স্বামীর নাম: মিন্টু সেখ বাড়ির নং : n0022 বয়স : 48 লিঙ্গ : মহিলা	GNN1589647 ফটো উপলব্ধ	39 নাম : মিন্টু সেখ পিতার নাম: ফরিদ সেখ বাড়ির নং : n0022 বয়স : 54 লিঙ্গ : পুরুষ	WB/10/061/405317 ফটো উপলব্ধ
40 নাম : আসরাফন বেওয়া স্বামীর নাম: ফরিদ সেখ বাড়ির নং : n0022 বয়স : 72 লিঙ্গ : মহিলা	WB/10/061/405316 ফটো উপলব্ধ	41 নাম : সাহাবুদ্দীন বিবি স্বামীর নাম: ইস্তাযুল মালিক বাড়ির নং : n0007 বয়স : 51 লিঙ্গ : মহিলা	UJM2153930 ফটো উপলব্ধ	42 নাম : মছুরা বেওয়া স্বামীর নাম: মওলাবক্স সেখ বাড়ির নং : n0107 বয়স : 73 লিঙ্গ : মহিলা	WB/10/061/405257 ফটো উপলব্ধ
43 নাম : আভিজিৎ মিস্ত্রী পিতার নাম: অতীন মিস্ত্রী বাড়ির নং : n0237 বয়স : 27 লিঙ্গ : পুরুষ	UJM1960293 ফটো উপলব্ধ	44 নাম : ইরফান সেখ পিতার নাম: সাবুরালী সেখ বাড়ির নং : n0054 বয়স : 37 লিঙ্গ : পুরুষ	GNN2804029 ফটো উপলব্ধ	45 নাম : মমতাজ বিবি স্বামীর নাম: সাবুরালী সেখ বাড়ির নং : n0054 বয়স : 60 লিঙ্গ : মহিলা	WB/10/061/405195 ফটো উপলব্ধ
46 নাম : সাবুরালী সেখ পিতার নাম: হেকমত সেখ বাড়ির নং : n0054 বয়স : 62 লিঙ্গ : পুরুষ	WB/10/061/405194 ফটো উপলব্ধ	47 নাম : জাহেরা বেওয়া স্বামীর নাম: হেকমত সেখ বাড়ির নং : n0054 বয়স : 81 লিঙ্গ : মহিলা	WB/10/061/405196 ফটো উপলব্ধ	48 নাম : মারজিয়া বিবি স্বামীর নাম: আলেক চাঁদ সেখ বাড়ির নং : n0042 বয়স : 59 লিঙ্গ : মহিলা	UJM2152973 ফটো উপলব্ধ
49 নাম : আলেকচাদ সেখ পিতার নাম: সলেমান সেখ বাড়ির নং : n0042 বয়স : 62 লিঙ্গ : পুরুষ	UJM2152940 ফটো উপলব্ধ	50 নাম : তাফিরুল সেখ পিতার নাম: তুফাজ্জল সেখ বাড়ির নং : n0022 বয়স : 32 লিঙ্গ : পুরুষ	UJM1432822 ফটো উপলব্ধ	51 নাম : দিলরুবা বিবি স্বামীর নাম: ফিরোজ সেখ বাড়ির নং : n0102 বয়স : 33 লিঙ্গ : মহিলা	UJM1556232 ফটো উপলব্ধ
52 নাম : আসরাফন বিবি স্বামীর নাম: তুফাজ্জল সেখ বাড়ির নং : n0102 বয়স : 55 লিঙ্গ : মহিলা	UJM2169498 ফটো উপলব্ধ	53 নাম : আরফাতন বিবি স্বামীর নাম: উফাত আলী সেখ বাড়ির নং : n0102 বয়স : 64 লিঙ্গ : মহিলা	UJM1075142 ফটো উপলব্ধ	54 নাম : চাঁদ মালা খাতুন (বিবি) স্বামীর নাম: সাইদুল সেখ বাড়ির নং : n0102 বয়স : 35 লিঙ্গ : মহিলা	UJM1556158 ফটো উপলব্ধ
55 নাম : সাইদুল সেখ পিতার নাম: উফাত আলি সেখ বাড়ির নং : n0102 বয়স : 35 লিঙ্গ : পুরুষ	UJM1556018 ফটো উপলব্ধ	56 নাম : উফাত আলি সেখ পিতার নাম: ইয়ারবাস সেখ বাড়ির নং : n0102 বয়স : 63 লিঙ্গ : পুরুষ	GNN2730786 ফটো উপলব্ধ	57 নাম : আনোবুর সেখ পিতার নাম: আছদ সেখ বাড়ির নং : n0099 বয়স : 58 লিঙ্গ : পুরুষ	WB/10/061/405242 ফটো উপলব্ধ
58 নাম : বিল্লাল সেখ পিতার নাম: ফজল সেখ বাড়ির নং : n0073 বয়স : 32 লিঙ্গ : পুরুষ	UJM1432954 ফটো উপলব্ধ	59 নাম : সাইদুল পিতার নাম: ফজল সেখ বাড়ির নং : n0073 বয়স : 63 লিঙ্গ : পুরুষ	WB/10/061/405216 ফটো উপলব্ধ	60 নাম : আনোছা বেওয়া স্বামীর নাম: আছদ সেখ বাড়ির নং : n0099 বয়স : 76 লিঙ্গ : মহিলা	WB/10/061/405241 ফটো উপলব্ধ

61 নাম : নাজেরা বিবি স্বামীর নাম: সেকেন্দার মোল্লা বাড়ির নং : n0065 বয়স : 53 লিঙ্গ : মহিলা	UJM2154078 ফটো উপলব্ধ	62 নাম : ছবিরন বিবি স্বামীর নাম: সাগার মোল্লা বাড়ির নং : n0065 বয়স : 54 লিঙ্গ : মহিলা	GNN2139004 ফটো উপলব্ধ	63 নাম : সেকেন্দার মোল্লা পিতার নাম: কদর মোল্লা বাড়ির নং : n0065 বয়স : 61 লিঙ্গ : পুরুষ	UJM2154052 ফটো উপলব্ধ
64 নাম : মাজেদা বিবি স্বামীর নাম: কদর মোল্লা বাড়ির নং : n0065 বয়স : 83 লিঙ্গ : মহিলা	WB/10/061/405164 ফটো উপলব্ধ	65 নাম : রঙ্গিলা বেগম স্বামীর নাম: সামাদ মোল্লা বাড়ির নং : n0063 বয়স : 47 লিঙ্গ : মহিলা	GNN1371731 ফটো উপলব্ধ	66 নাম : মানোয়ারা বিবি স্বামীর নাম: সাল্লাত মোল্লা বাড়ির নং : n0063 বয়স : 62 লিঙ্গ : মহিলা	UJM2154474 ফটো উপলব্ধ
67 নাম : সাল্লাত মোল্লা পিতার নাম: ফজল মোল্লা বাড়ির নং : n0063 বয়স : 67 লিঙ্গ : পুরুষ	UJM2154375 ফটো উপলব্ধ	68 নাম : মেরিনা বিবি স্বামীর নাম: জাহারুল মন্ডল বাড়ির নং : n0093 বয়স : 39 লিঙ্গ : মহিলা	UJM1075787 ফটো উপলব্ধ	69 নাম : নাজেরা বিবি স্বামীর নাম: জুব্বারুল মন্ডল বাড়ির নং : n0093 বয়স : 43 লিঙ্গ : মহিলা	GNN2570331 ফটো উপলব্ধ
70 নাম : নুরজাহান বিবি মণ্ডল স্বামীর নাম: খালেক মন্ডল বাড়ির নং : n0093 বয়স : 82 লিঙ্গ : মহিলা	UJM2152866 ফটো উপলব্ধ	71 নাম : মালেকজান বিবি স্বামীর নাম: সলেমান সেখ বাড়ির নং : n0042 বয়স : 76 লিঙ্গ : মহিলা	WB/10/061/405338 ফটো উপলব্ধ	72 নাম : রহিমা বিবি স্বামীর নাম: মসলেম সেখ বাড়ির নং : n0128 বয়স : 68 লিঙ্গ : মহিলা	WB/10/061/405343 ফটো উপলব্ধ
73 নাম : ময়না খাতুন (বিবি) স্বামীর নাম: আনোয়ার সেখ বাড়ির নং : n0015 বয়স : 31 লিঙ্গ : মহিলা	UJM1556141 ফটো উপলব্ধ	74 নাম : জুমরাতন বেওয়া স্বামীর নাম: আবজাল সেখ বাড়ির নং : n0110 বয়স : 71 লিঙ্গ : মহিলা	WB/10/061/405266 ফটো উপলব্ধ	75 নাম : মিনাজ আলি সেখ পিতার নাম: আবজাল সেখ বাড়ির নং : n0110 বয়স : 53 লিঙ্গ : পুরুষ	WB/10/061/405267 ফটো উপলব্ধ
76 নাম : তামেসা বিবি স্বামীর নাম: আকাস আলী সেখ বাড়ির নং : n0111 বয়স : 38 লিঙ্গ : মহিলা	GNN2412161 ফটো উপলব্ধ	77 নাম : হেদিনা খাতুন পিতার নাম: আরেজুল্লা সেখ বাড়ির নং : n0111 বয়স : 63 লিঙ্গ : মহিলা	UJM2175230 ফটো উপলব্ধ	78 নাম : আনোয়ার সেখ পিতার নাম: মওলাবক্স সেখ বাড়ির নং : n0107 বয়স : 52 লিঙ্গ : পুরুষ	UJM2721355 ফটো উপলব্ধ
79 নাম : শেফালী বিবি স্বামীর নাম: আনোয়ার সেখ বাড়ির নং : n0107 বয়স : 46 লিঙ্গ : মহিলা	GNN1372622 ফটো উপলব্ধ	80 নাম : মানঞ্জুরা বিবি স্বামীর নাম: আসান মালিত্যা বাড়ির নং : n0007 বয়স : 37 লিঙ্গ : মহিলা	GNN2732741 ফটো উপলব্ধ	81 নাম : আসান মালিত্যা পিতার নাম: ফজলুল মালিত্যা বাড়ির নং : n0007 বয়স : 47 লিঙ্গ : পুরুষ	GNN1589571 ফটো উপলব্ধ
82 নাম : আকাস আলী সেখ পিতার নাম: আরেজুল্লা সেখ বাড়ির নং : n0111 বয়স : 55 লিঙ্গ : পুরুষ	UJM2152452 ফটো উপলব্ধ	83 নাম : নাসরিন খাতুন স্বামীর নাম: আয়েব সেখ বাড়ির নং : N0107 বয়স : 26 লিঙ্গ : মহিলা	UJM2480119 ফটো উপলব্ধ	84 নাম : আলি হোসেন সেখ পিতার নাম: মিন্টু সেখ বাড়ির নং : N028 বয়স : 24 লিঙ্গ : পুরুষ	UJM2479616 ফটো উপলব্ধ
85 নাম : জুব্বারুল মন্ডল পিতার নাম: আঃ খালেক মন্ডল বাড়ির নং : n0093 বয়স : 53 লিঙ্গ : পুরুষ	GNN1588854 ফটো উপলব্ধ	86 নাম : মুনুয়ারা স্বামীর নাম: আমজাদ সেখ বাড়ির নং : n0121 বয়স : 64 লিঙ্গ : মহিলা	UJM2475879 ফটো উপলব্ধ	87 নাম : জাকাত আলি সেখ পিতার নাম: আবু তাহের সেখ বাড়ির নং : n0115 বয়স : 37 লিঙ্গ : পুরুষ	UJM1077478 ফটো উপলব্ধ
88 নাম : লেবুরালি সেখ পিতার নাম: আবজাল সেখ বাড়ির নং : n0110 বয়স : 41 লিঙ্গ : পুরুষ	GNN2139079 ফটো উপলব্ধ	89 নাম : মিরাজুল মন্ডল পিতার নাম: খালেক মন্ডল বাড়ির নং : n0093 বয়স : 57 লিঙ্গ : পুরুষ	GNN1370238 ফটো উপলব্ধ	90 নাম : ইকাতন বিবি স্বামীর নাম: আঃ খালেক মন্ডল বাড়ির নং : n0093 বয়স : 86 লিঙ্গ : মহিলা	UJM2473767 ফটো উপলব্ধ

91 নাম : রেহেনা বিবি স্বামীর নাম: আসাদুল সেখ বাড়ির নং : n0046 বয়স : 43 লিঙ্গ : মহিলা	GNN2803906 ফটো উপলব্ধ	92 নাম : রাবিয়া বেগম স্বামীর নাম: আনছার আলি মোল্লা বাড়ির নং : n0063 বয়স : 61 লিঙ্গ : মহিলা	UJM2591360 ফটো উপলব্ধ	93 নাম : মালিত্যা সাহাবাদ আলি পিতার নাম: ফজলুল আলি বাড়ির নং : n0007 বয়স : 63 লিঙ্গ : পুরুষ	UJM2595668 ফটো উপলব্ধ
94 নাম : নাজেরা বিবি মালিত্যা স্বামীর নাম: ফজলুল হক বাড়ির নং : n0007 বয়স : 77 লিঙ্গ : মহিলা	UJM2595676 ফটো উপলব্ধ	95 নাম : সাব্বিরা খাতুন স্বামীর নাম: বিল্লাল সেখ বাড়ির নং : এন0073 বয়স : 28 লিঙ্গ : মহিলা	UJM2024651 ফটো উপলব্ধ	96 নাম : সাহান্নারা বিবি মালিত্যা স্বামীর নাম: সাহাবাদ আলি মালিত্যা বাড়ির নং : n0007 বয়স : 61 লিঙ্গ : মহিলা	UJM2595684 ফটো উপলব্ধ
97 নাম : রিতা বিবি স্বামীর নাম: মহঃ ইয়াসিন সেখ বাড়ির নং : এন0022 বয়স : 27 লিঙ্গ : মহিলা	UJM2638690 ফটো উপলব্ধ	98 নাম : ইসমাতারা বিবি স্বামীর নাম: ময়জদ্দিন সেখ বাড়ির নং : এন000 বয়স : 45 লিঙ্গ : মহিলা	GNN2419166 ফটো উপলব্ধ	99 নাম : ইয়াসিন সেখ পিতার নাম: মিন্টু সেখ বাড়ির নং : n0022 বয়স : 30 লিঙ্গ : পুরুষ	UJM1827732 ফটো উপলব্ধ
100 নাম : আশাদুল সেখ পিতার নাম: তুফাজ্জল সেখ বাড়ির নং : n0102 বয়স : 35 লিঙ্গ : পুরুষ	UJM1353523 ফটো উপলব্ধ	101 নাম : জোৎস্না বিবি স্বামীর নাম: মোঃ ইমরান আলী মন্ডল বাড়ির নং : n0183 বয়স : 43 লিঙ্গ : মহিলা	GNN1376730 ফটো উপলব্ধ	102 নাম : তকলিমা বিবি স্বামীর নাম: ইরফাজুল মালিত্যা বাড়ির নং : n0007 বয়স : 43 লিঙ্গ : মহিলা	GNN2138964 ফটো উপলব্ধ
103 নাম : ইরফাজুল হক মালিত্যা পিতার নাম: ফজলুল হক মালিত্যা বাড়ির নং : n0007 বয়স : 50 লিঙ্গ : পুরুষ	GNN1373091 ফটো উপলব্ধ	104 নাম : কামেনুর বিবি স্বামীর নাম: লেবরালী সেখ বাড়ির নং : n0110 বয়স : 39 লিঙ্গ : মহিলা	GNN2570398 ফটো উপলব্ধ	105 নাম : ছমায়ন কবীর মন্ডল পিতার নাম: জুব্বারুল মন্ডল বাড়ির নং : N0093 বয়স : 25 লিঙ্গ : পুরুষ	UJM2024537 ফটো উপলব্ধ
106 নাম : সান্তার মোল্লা পিতার নাম: কদর মোল্লা বাড়ির নং : n0065 বয়স : 59 লিঙ্গ : পুরুষ	UJM2851244 ফটো উপলব্ধ	107 নাম : শাজাহান মালিত্যা পিতার নাম: সাব্বাজ মালিত্যা বাড়ির নং : এন0007 বয়স : 27 লিঙ্গ : পুরুষ	UJM2024313 ফটো উপলব্ধ	108 নাম : রবিউল সেখ পিতার নাম: মওলা বক্স সেখ বাড়ির নং : n0107 বয়স : 36 লিঙ্গ : পুরুষ	GNN2803849 ফটো উপলব্ধ
109 নাম : সেলিনা খাতুন স্বামীর নাম: আসরাফ সেখ বাড়ির নং : 00 বয়স : 25 লিঙ্গ : মহিলা	UJM2024628 ফটো উপলব্ধ	110 নাম : আসাদুল সেখ পিতার নাম: কাশেম আলী সেখ বাড়ির নং : n0046 বয়স : 46 লিঙ্গ : পুরুষ	GNN2412211 ফটো উপলব্ধ	111 নাম : কাশেম আলী সেখ পিতার নাম: পাচু সেখ বাড়ির নং : n0046 বয়স : 81 লিঙ্গ : পুরুষ	UJM2472116 ফটো উপলব্ধ
112 নাম : তুফাজ্জল সেখ পিতার নাম: জিরাফত সেখ বাড়ির নং : n0102 বয়স : 58 লিঙ্গ : পুরুষ	UJM2169480 ফটো উপলব্ধ	113 নাম : মানুয়ারা বেগম স্বামীর নাম: আনফুল মোল্লা বাড়ির নং : n0066 বয়স : 59 লিঙ্গ : মহিলা	UJM2175354 ফটো উপলব্ধ	114 নাম : রাহুল মোল্লা পিতার নাম: আনছার আলি মোল্লা বাড়ির নং : n0063 বয়স : 41 লিঙ্গ : পুরুষ	UJM1276948 ফটো উপলব্ধ
115 নাম : সোহেল সেখ পিতার নাম: শেরফুল সেখ বাড়ির নং : এন0152 বয়স : 21 লিঙ্গ : পুরুষ	UJM2780724 ফটো উপলব্ধ	116 নাম : রিজিয়া সুলতানা স্বামীর নাম: মোসাব্বার মালিত্যা বাড়ির নং : এন0007 বয়স : 21 লিঙ্গ : মহিলা	UJM2780864 ফটো উপলব্ধ	117 নাম : আনোয়ার সেখ পিতার নাম: লতিব সেখ বাড়ির নং : n0015 বয়স : 35 লিঙ্গ : পুরুষ	GNN2803815 ফটো উপলব্ধ
118 নাম : আলফাতন বেওয়া স্বামীর নাম: খেজমত সেখ বাড়ির নং : এন000 বয়স : 71 লিঙ্গ : মহিলা	UJM2190296 ফটো উপলব্ধ	119 নাম : সাহিনা আক্তার পিতার নাম: রহিদ মন্ডল বাড়ির নং : নীল বয়স : 25 লিঙ্গ : মহিলা	UJM2045268 ফটো উপলব্ধ	120 নাম : নফর আলী পিতার নাম: আকবর আলি বাড়ির নং : n0026 বয়স : 40 লিঙ্গ : পুরুষ	GNN2411957 ফটো উপলব্ধ

121	UJM1276823	নাম : মনোয়ারা খাতুন পিতার নাম: আকবর আলি বাড়ির নং : n0026 বয়স : 34 লিঙ্গ : মহিলা	ফটো উপলব্ধ	122	GNN2730844	নাম : মোমরা বিবি স্বামীর নাম: নফর আলি বাড়ির নং : n0026 বয়স : 38 লিঙ্গ : মহিলা	ফটো উপলব্ধ	123	UJM2169290	নাম : আকবর আলি পিতার নাম: হাজিমুদ্দিন সেখ বাড়ির নং : n0026 বয়স : 62 লিঙ্গ : পুরুষ	ফটো উপলব্ধ
124	WB/10/061/405003	নাম : গোবিন্দ চন্দ্র কর্মকার পিতার নাম: জীতেন্দ্রনাথ কর্মকার বাড়ির নং : n0002 বয়স : 66 লিঙ্গ : পুরুষ	ফটো উপলব্ধ	125	UJM1433002	নাম : হরিদাস কর্মকার পিতার নাম: গোবিন্দ চন্দ্র কর্মকার বাড়ির নং : n0002 বয়স : 32 লিঙ্গ : পুরুষ	ফটো উপলব্ধ	126	WB/10/061/405005	নাম : গোপালচন্দ্র কর্মকার পিতার নাম: জীতেন্দ্র নাথ কর্মকার বাড়ির নং : n0002 বয়স : 56 লিঙ্গ : পুরুষ	ফটো উপলব্ধ
127	WB/10/061/405004	নাম : অসীমা কর্মকার স্বামীর নাম: গোবিন্দ কর্মকার বাড়ির নং : n0002 বয়স : 56 লিঙ্গ : মহিলা	ফটো উপলব্ধ	128	UJM1144898	নাম : গৌরঙ্গ কর্মকার পিতার নাম: গোবিন্দ কর্মকার বাড়ির নং : n0002 বয়স : 35 লিঙ্গ : পুরুষ	ফটো উপলব্ধ	129	UJM2173151	নাম : রেখা কর্মকার স্বামীর নাম: নেপাল কর্মকার বাড়ির নং : n0002 বয়স : 51 লিঙ্গ : মহিলা	ফটো উপলব্ধ
130	UJM1432996	নাম : অলোক কর্মকার পিতার নাম: গোপাল কর্মকার বাড়ির নং : n0002 বয়স : 32 লিঙ্গ : পুরুষ	ফটো উপলব্ধ	131	GNN2138824	নাম : নেপাল কর্মকার পিতার নাম: জীতেন্দ্র নাথ কর্মকার বাড়ির নং : n0002 বয়স : 51 লিঙ্গ : পুরুষ	ফটো উপলব্ধ	132	UJM2721686	নাম : সাহিরুল সেখ পিতার নাম: ইসারুল সেখ বাড়ির নং : এন0002 বয়স : 22 লিঙ্গ : পুরুষ	ফটো উপলব্ধ
133	UJM2767655	নাম : রিণ্ট কর্মকার পিতার নাম: গোবিন্দ চন্দ্র কর্মকার বাড়ির নং : 0002 বয়স : 31 লিঙ্গ : পুরুষ	ফটো উপলব্ধ	134	UJM2721751	নাম : আমিনুল মন্ডল পিতার নাম: শেরফুল মন্ডল বাড়ির নং : এন0144 বয়স : 22 লিঙ্গ : পুরুষ	ফটো উপলব্ধ	135	UJM2479392	নাম : মাহিরুল সেখ পিতার নাম: আজারুল সেখ বাড়ির নং : রথতলাপাড়া বয়স : 24 লিঙ্গ : পুরুষ	ফটো উপলব্ধ
136	UJM2024610	নাম : নাজমুল্লাহর খাতুন স্বামীর নাম: সোয়ারব সেখ বাড়ির নং : N0145 বয়স : 26 লিঙ্গ : মহিলা	ফটো উপলব্ধ	137	UJM2721603	নাম : সোনিয়া খাতুন স্বামীর নাম: সুজন মন্ডল বাড়ির নং : এন0000 বয়স : 22 লিঙ্গ : মহিলা	ফটো উপলব্ধ	138	UJM2721645	নাম : ইয়াসমিনা খাতুন স্বামীর নাম: আনিসুর রহমান বাড়ির নং : নীল বয়স : 23 লিঙ্গ : মহিলা	ফটো উপলব্ধ
139	UJM2721710	নাম : সোনিয়া খাতুন পিতার নাম: সেন্টু সেখ বাড়ির নং : চাদপুর বয়স : 22 লিঙ্গ : মহিলা	ফটো উপলব্ধ	140	UJM2024644	নাম : হাসিনা খাতুন স্বামীর নাম: রাজু মন্ডল বাড়ির নং : এন0147 বয়স : 27 লিঙ্গ : মহিলা	ফটো উপলব্ধ	141	UJM2428555	নাম : সেরিনা খাতুন স্বামীর নাম: আখিরুল সেখ বাড়ির নং : N018 বয়স : 25 লিঙ্গ : মহিলা	ফটো উপলব্ধ
142	UJM2479152	নাম : মেরিনা খাতুন স্বামীর নাম: জাবারুল মন্ডল বাড়ির নং : না বয়স : 28 লিঙ্গ : মহিলা	ফটো উপলব্ধ	143	UJM1888643	নাম : রুবিনা খাতুন স্বামীর নাম: সুফিয়ান মন্ডল বাড়ির নং : N0144 বয়স : 29 লিঙ্গ : মহিলা	ফটো উপলব্ধ	144	GNN2714863	নাম : লাভলী খাতুন স্বামীর নাম: ফারুক হোসেন মন্ডল বাড়ির নং : n0186 বয়স : 34 লিঙ্গ : মহিলা	ফটো উপলব্ধ
145	GNN1372663	নাম : আফরোজা খাতুন স্বামীর নাম: সাহাবুদ্দিন মোল্লা বাড়ির নং : n0119 বয়স : 46 লিঙ্গ : মহিলা	ফটো উপলব্ধ	146	UJM2638765	নাম : সেলিনা খাতুন স্বামীর নাম: আলম বিশ্বাস বাড়ির নং : এন0168 বয়স : 28 লিঙ্গ : মহিলা	ফটো উপলব্ধ	147	UJM1556034	নাম : হাসিবুল সেখ মায়ের নাম: তহমিনা খাতুন বেওয়া বাড়ির নং : n0087 বয়স : 31 লিঙ্গ : পুরুষ	ফটো উপলব্ধ
148	UJM1960426	নাম : মেরিনা খাতুন পিতার নাম: লেবুর আলি সেখ বাড়ির নং : n0250 বয়স : 26 লিঙ্গ : মহিলা	ফটো উপলব্ধ	149	UJM1960434	নাম : রিনা খাতুন স্বামীর নাম: সাহাজাহান সেখ বাড়ির নং : এন0253 বয়স : 29 লিঙ্গ : মহিলা	ফটো উপলব্ধ	150	UJM1960459	নাম : জুলেখা খাতুন পিতার নাম: মিজানুর মন্ডল বাড়ির নং : n0253 বয়স : 27 লিঙ্গ : মহিলা	ফটো উপলব্ধ

151 নাম : আত্তাফন খাতুন (বিবি) স্বামীর নাম: সাইফুল সেখ বাড়ির নং : এন0165 বয়স : 28 লিঙ্গ : মহিলা	UJM2024347 ফটো উপলব্ধ	152 নাম : মুনিয়া বিবি স্বামীর নাম: আফারুল সেখ বাড়ির নং : এন0165 বয়স : 23 লিঙ্গ : মহিলা	UJM2638559 ফটো উপলব্ধ	153 নাম : জেসমিন তারা বিবি স্বামীর নাম: সুরোজ সেখ বাড়ির নং : এন0165 বয়স : 22 লিঙ্গ : মহিলা	UJM2780849 ফটো উপলব্ধ
154 নাম : পারুল্লা বিবি স্বামীর নাম: সেন্টু সেখ বাড়ির নং : n0190 বয়স : 38 লিঙ্গ : মহিলা	UJM1827625 ফটো উপলব্ধ	155 নাম : ফুলন বিবি স্বামীর নাম: ইসারুল সেখ বাড়ির নং : n0185 বয়স : 37 লিঙ্গ : মহিলা	UJM1259795 ফটো উপলব্ধ	156 নাম : আনেছা বিবি স্বামীর নাম: মহরম মন্ডল বাড়ির নং : n0097 বয়স : 76 লিঙ্গ : মহিলা	UJM2172328 ফটো উপলব্ধ
157 নাম : আসন্নারা খাতুন পিতার নাম: মহরম মন্ডল বাড়ির নং : n0097 বয়স : 57 লিঙ্গ : মহিলা	UJM2172351 ফটো উপলব্ধ	158 নাম : রসিদা বিবি স্বামীর নাম: সানারুল মন্ডল বাড়ির নং : n0088 বয়স : 48 লিঙ্গ : মহিলা	GNN2139012 ফটো উপলব্ধ	159 নাম : আসান আলি হালসানা পিতার নাম: ইয়ানুচ হালসানা বাড়ির নং : n0177 বয়স : 39 লিঙ্গ : পুরুষ	GNN2730810 ফটো উপলব্ধ
160 নাম : রেজিনা বিবি স্বামীর নাম: আসান আলি হালসানা বাড়ির নং : n0117 বয়স : 38 লিঙ্গ : মহিলা	UJM1144849 ফটো উপলব্ধ	161 নাম : লাফুনা বিবি স্বামীর নাম: আবদুস সত্তার সেখ বাড়ির নং : n0023 বয়স : 76 লিঙ্গ : মহিলা	UJM2154128 ফটো উপলব্ধ	162 নাম : আব্দুস সত্তার সেখ পিতার নাম: এতবারি সেখ বাড়ির নং : n0023 বয়স : 70 লিঙ্গ : পুরুষ	UJM2176816 ফটো উপলব্ধ
163 নাম : মাফুকা বিবি স্বামীর নাম: মফিজুল সেখ বাড়ির নং : n0181 বয়স : 39 লিঙ্গ : মহিলা	GNN2570257 ফটো উপলব্ধ	164 নাম : মুসলিমা বিবি স্বামীর নাম: মুকলেছ সেখ বাড়ির নং : n0040 বয়স : 62 লিঙ্গ : মহিলা	UJM2152668 ফটো উপলব্ধ	165 নাম : তানজিনা বিবি স্বামীর নাম: দিনাজ সেখ বাড়ির নং : n0040 বয়স : 39 লিঙ্গ : মহিলা	UJM1556307 ফটো উপলব্ধ
166 নাম : হালিম বিবি পিতার নাম: হজরত আলি বিখাত্র বাড়ির নং : n0088 বয়স : 32 লিঙ্গ : পুরুষ	UJM1682400 ফটো উপলব্ধ	167 নাম : রওসোনারা বিবি পিতার নাম: হজরত আলি সেখ বাড়ির নং : n0058 বয়স : 48 লিঙ্গ : মহিলা	GNN2803757 ফটো উপলব্ধ	168 নাম : সাহান্নারা বিবি স্বামীর নাম: ইম্মাচ সেখ বাড়ির নং : n0248 বয়স : 48 লিঙ্গ : মহিলা	UJM1960400 ফটো উপলব্ধ
169 নাম : কামাল সেখ পিতার নাম: ইসরাইল সেখ বাড়ির নং : n0004 বয়স : 42 লিঙ্গ : পুরুষ	GNN2139095 ফটো উপলব্ধ	170 নাম : রসিদা বিবি স্বামীর নাম: কামাল সেখ বাড়ির নং : n0004 বয়স : 38 লিঙ্গ : মহিলা	GNN2732915 ফটো উপলব্ধ	171 নাম : জামাল সেখ পিতার নাম: ইসরাইল সেখ বাড়ির নং : n0004 বয়স : 37 লিঙ্গ : পুরুষ	GNN2804169 ফটো উপলব্ধ
172 নাম : রুস্তিলা বিবি স্বামীর নাম: ইসরান আলি সেখ বাড়ির নং : n0100 বয়স : 40 লিঙ্গ : মহিলা	GNN2570455 ফটো উপলব্ধ	173 নাম : সুফিয়া বিবি স্বামীর নাম: রাজ মহম্মদ মণ্ডল বাড়ির নং : n0254 বয়স : 27 লিঙ্গ : মহিলা	UJM1960467 ফটো উপলব্ধ	174 নাম : চাঁদমোন বিবি স্বামীর নাম: হাসিফুল সেখ বাড়ির নং : n0252 বয়স : 29 লিঙ্গ : মহিলা	UJM1960442 ফটো উপলব্ধ
175 নাম : ইসাদুল হালসানা পিতার নাম: ইয়ানুচ হালসানা বাড়ির নং : n0177 বয়স : 37 লিঙ্গ : পুরুষ	UJM1078468 ফটো উপলব্ধ	176 নাম : রেজিনা বিবি স্বামীর নাম: মহঃ মুজাহিদুল ইসলাম বাড়ির নং : n0249 বয়স : 28 লিঙ্গ : মহিলা	UJM1960418 ফটো উপলব্ধ	177 নাম : মজিবর মালিত্যা পিতার নাম: নুজবল মালিত্যা বাড়ির নং : n0013 বয়স : 51 লিঙ্গ : পুরুষ	WB/10/061/405114 ফটো উপলব্ধ
178 নাম : সুকজান বিবি স্বামীর নাম: ইয়ানুচ হালসানা বাড়ির নং : n0117 বয়স : 67 লিঙ্গ : মহিলা	UJM2154623 ফটো উপলব্ধ	179 নাম : মালিত্যা জহিমা বিবি স্বামীর নাম: নুজবল মালিত্যা বাড়ির নং : n0013 বয়স : 54 লিঙ্গ : মহিলা	UJM2478006 ফটো উপলব্ধ	180 নাম : মঞ্জুরা বিবি স্বামীর নাম: হাসিফুল সেখ বাড়ির নং : n0004 বয়স : 66 লিঙ্গ : মহিলা	UJM2155042 ফটো উপলব্ধ

181 নাম : আনোয়ারা বেগম স্বামীর নাম: ফরমান সেখ বাড়ির নং : n0108 বয়স : 75 লিঙ্গ : মহিলা	GNN2732642 ফটো উপলব্ধ	182 নাম : নূরজাহান বিবি স্বামীর নাম: জাকাত আলি সেখ বাড়ির নং : এন0000 বয়স : 31 লিঙ্গ : মহিলা	UJM2638823 ফটো উপলব্ধ	183 নাম : দিনাজ সেখ পিতার নাম: মুকলেশ সেখ বাড়ির নং : n0040 বয়স : 33 লিঙ্গ : পুরুষ	UJM1432905 ফটো উপলব্ধ
184 নাম : চাঁদমালা বিশ্বাস পিতার নাম: বাবর আলি বিশ্বাস বাড়ির নং : এন0177 বয়স : 26 লিঙ্গ : মহিলা	UJM2024255 ফটো উপলব্ধ	185 নাম : চাঁদমালা বিবি স্বামীর নাম: হাপিজুল সেখ বাড়ির নং : N0108 বয়স : 42 লিঙ্গ : মহিলা	UJM2479673 ফটো উপলব্ধ	186 নাম : মাইকেল সেখ পিতার নাম: ফরমান সেখ বাড়ির নং : n0108 বয়স : 38 লিঙ্গ : পুরুষ	UJM1077312 ফটো উপলব্ধ
187 নাম : আসমানারা বেগম স্বামীর নাম: মাইকেল সেখ বাড়ির নং : n0108 বয়স : 34 লিঙ্গ : মহিলা	UJM1743723 ফটো উপলব্ধ	188 নাম : ইবরাহিম সেখ পিতার নাম: ফরমান সেখ বাড়ির নং : n0108 বয়স : 32 লিঙ্গ : পুরুষ	UJM1432889 ফটো উপলব্ধ	189 নাম : মেহেরনেগার বিবি স্বামীর নাম: ছিরাফত সেখ বাড়ির নং : n0108 বয়স : 81 লিঙ্গ : মহিলা	UJM2153146 ফটো উপলব্ধ
190 নাম : সিরাজুল সেখ পিতার নাম: ছিরাফত সেখ বাড়ির নং : n0108 বয়স : 61 লিঙ্গ : পুরুষ	UJM2153245 ফটো উপলব্ধ	191 নাম : হাপিজুল সেখ পিতার নাম: ছিরাফত সেখ বাড়ির নং : n0108 বয়স : 55 লিঙ্গ : পুরুষ	UJM1077304 ফটো উপলব্ধ	192 নাম : সাবুজান বিবি স্বামীর নাম: মহাবুল বিশ্বাস বাড়ির নং : n0125 বয়স : 35 লিঙ্গ : মহিলা	UJM1276914 ফটো উপলব্ধ
193 নাম : মুনিফা বিবি স্বামীর নাম: হালিম বিশ্বাস বাড়ির নং : এন000 বয়স : 26 লিঙ্গ : মহিলা	UJM2721702 ফটো উপলব্ধ	194 নাম : খাদিজা বিবি স্বামীর নাম: সাইফুল মোলা বাড়ির নং : নীল বয়স : 24 লিঙ্গ : মহিলা	UJM2721629 ফটো উপলব্ধ	195 নাম : প্রমিলা বিবি স্বামীর নাম: ফিরদৌস রহমান বাড়ির নং : এন0013 বয়স : 25 লিঙ্গ : মহিলা	UJM2024586 ফটো উপলব্ধ
196 নাম : আনারকলি খাতুন স্বামীর নাম: আল্লারেখা মালিত্যা বাড়ির নং : এন00242 বয়স : 24 লিঙ্গ : মহিলা	UJM2637999 ফটো উপলব্ধ	197 নাম : রোকেয়া বিবি স্বামীর নাম: ইসাদুল হালসানা বাড়ির নং : n0117 বয়স : 31 লিঙ্গ : মহিলা	UJM1556174 ফটো উপলব্ধ	198 নাম : রুলিয়া বিবি স্বামীর নাম: ইব্রাহিম সেখ বাড়ির নং : এন0108 বয়স : 26 লিঙ্গ : মহিলা	UJM2780716 ফটো উপলব্ধ
199 নাম : সুমিতা বিবি স্বামীর নাম: ইকবল মালিত্যা বাড়ির নং : এন0212 বয়স : 22 লিঙ্গ : মহিলা	UJM2781086 ফটো উপলব্ধ	200 নাম : সুফিয়া খাতুন স্বামীর নাম: জামাল সেখ বাড়ির নং : n0004 বয়স : 31 লিঙ্গ : মহিলা	UJM1682525 ফটো উপলব্ধ	201 নাম : মরিয়ম বিবি স্বামীর নাম: সিরাজুল সেখ বাড়ির নং : n0108 বয়স : 58 লিঙ্গ : মহিলা	UJM2153260 ফটো উপলব্ধ
202 নাম : ছানারুল মন্ডল পিতার নাম: সহিদ মন্ডল বাড়ির নং : n0088 বয়স : 47 লিঙ্গ : পুরুষ	GNN2139020 ফটো উপলব্ধ	203 নাম : সুপ্রিয়া বিবি স্বামীর নাম: হাসিবুল সেখ বাড়ির নং : এন0166 বয়স : 24 লিঙ্গ : মহিলা	UJM2780989 ফটো উপলব্ধ	204 নাম : ইয়াকুব বিশ্বাস পিতার নাম: রতন বিশ্বাস বাড়ির নং : n0061 বয়স : 59 লিঙ্গ : পুরুষ	UJM2591444 ফটো উপলব্ধ
205 নাম : অমেছা বিবি স্বামীর নাম: বজলুর বিশ্বাস বাড়ির নং : n0057 বয়স : 46 লিঙ্গ : মহিলা	GNN2139111 ফটো উপলব্ধ	206 নাম : মইদুল বিশ্বাস পিতার নাম: আক্রাম বিশ্বাস বাড়ির নং : এন0166 বয়স : 27 লিঙ্গ : পুরুষ	UJM2024248 ফটো উপলব্ধ	207 নাম : মার্জিন বিশ্বাস পিতার নাম: ইয়াকুব বিশ্বাস বাড়ির নং : n0239 বয়স : 27 লিঙ্গ : পুরুষ	UJM1960319 ফটো উপলব্ধ
208 নাম : বজলুর বিশ্বাস পিতার নাম: ছামছদ্দিন সেখ বাড়ির নং : n0057 বয়স : 50 লিঙ্গ : পুরুষ	WB/10/061/405200 ফটো উপলব্ধ	209 নাম : মাসুদাল হোসেন বিশ্বাস পিতার নাম: ইয়াকুব বিশ্বাস বাড়ির নং : n0061 বয়স : 31 লিঙ্গ : পুরুষ	UJM1691740 ফটো উপলব্ধ	210 নাম : উনজিলা স্বামীর নাম: মহাব্বত বিশ্বাস বাড়ির নং : n0017 বয়স : 46 লিঙ্গ : মহিলা	GNN2138790 ফটো উপলব্ধ

211	UJM2591469	ফটো উপলব্ধ	212	UJM2721546	ফটো উপলব্ধ	213	UJM1827518	ফটো উপলব্ধ
নাম : মানোয়ারা বিবি স্বামীর নাম: ইয়াকুব বিশ্বাস বাড়ির নং : n0061 বয়স : 56 লিঙ্গ : মহিলা			নাম : রাহুল বিশ্বাস পিতার নাম: মজনু বিশ্বাস বাড়ির নং : এন0000 বয়স : 22 লিঙ্গ : পুরুষ			নাম : সাইফুল বিশ্বাস পিতার নাম: খোকন বিশ্বাস বাড়ির নং : n0036 বয়স : 28 লিঙ্গ : পুরুষ		
214	UJM1743897	ফটো উপলব্ধ	215	UJM1743889	ফটো উপলব্ধ	216	UJM1743871	ফটো উপলব্ধ
নাম : বাবর আলি বিশ্বাস পিতার নাম: আলিমুদ্দিন বিশ্বাস বাড়ির নং : n0180 বয়স : 63 লিঙ্গ : পুরুষ			নাম : মধুমালা বিশ্বাস পিতার নাম: বাবর আলি বিশ্বাস বাড়ির নং : n0179 বয়স : 32 লিঙ্গ : মহিলা			নাম : সামসুল বিশ্বাস পিতার নাম: বাবর আলি বিশ্বাস বাড়ির নং : n0178 বয়স : 30 লিঙ্গ : পুরুষ		
217	UJM1351279	ফটো উপলব্ধ	218	UJM2173458	ফটো উপলব্ধ	219	UJM2173417	ফটো উপলব্ধ
নাম : এজামেল বিশ্বাস পিতার নাম: আয়ুবনবী বিশ্বাস বাড়ির নং : n0126 বয়স : 63 লিঙ্গ : পুরুষ			নাম : রাবিয়া বিবি স্বামীর নাম: সাত্তার বিশ্বাস বাড়ির নং : n0061 বয়স : 56 লিঙ্গ : মহিলা			নাম : সাত্তার বিশ্বাস পিতার নাম: রতন বিশ্বাস বাড়ির নং : n0061 বয়স : 64 লিঙ্গ : পুরুষ		
220	UJM2873024	ফটো উপলব্ধ	221	UJM1075605	ফটো উপলব্ধ	222	GNN2138899	ফটো উপলব্ধ
নাম : মানছুরা খাতুন স্বামীর নাম: মাসদাল বিশ্বাস বাড়ির নং : এন0056 বয়স : 21 লিঙ্গ : মহিলা			নাম : আসরাফ বিশ্বাস স্বামীর নাম: নাসাব বিশ্বাস বাড়ির নং : n0036 বয়স : 38 লিঙ্গ : মহিলা			নাম : নাছাব আলি বিশ্বাস পিতার নাম: বাবুরালি বিশ্বাস বাড়ির নং : n0036 বয়স : 47 লিঙ্গ : পুরুষ		
223	GNN2138881	ফটো উপলব্ধ	224	UJM2894624	ফটো উপলব্ধ	225	GNN2138873	ফটো উপলব্ধ
নাম : মানোয়ারা বেগম স্বামীর নাম: টোকন বিশ্বাস বাড়ির নং : n0036 বয়স : 46 লিঙ্গ : মহিলা			নাম : টোকন বিশ্বাস পিতার নাম: বাবুরালি বিশ্বাস বাড়ির নং : n0036 বয়স : 54 লিঙ্গ : পুরুষ			নাম : সাহানারা বেগম স্বামীর নাম: খোকন বিশ্বাস বাড়ির নং : n0036 বয়স : 47 লিঙ্গ : মহিলা		
226	UJM2154219	ফটো উপলব্ধ	227	GNN2570315	ফটো উপলব্ধ	228	UJM1433028	ফটো উপলব্ধ
নাম : খোকন বিশ্বাস পিতার নাম: বাবুরালি বিশ্বাস বাড়ির নং : n0036 বয়স : 57 লিঙ্গ : পুরুষ			নাম : রেবেককা বিবি পিতার নাম: একলাচ বিশ্বাস বাড়ির নং : n0021 বয়স : 42 লিঙ্গ : মহিলা			নাম : সাবিনা ইয়াসমিন স্বামীর নাম: তুরাব বিশ্বাস বাড়ির নং : n0021 বয়স : 33 লিঙ্গ : মহিলা		
229	GNN2570323	ফটো উপলব্ধ	230	UJM2154714	ফটো উপলব্ধ	231	UJM2154656	ফটো উপলব্ধ
নাম : তুরাব বিশ্বাস পিতার নাম: একলাচ বিশ্বাস বাড়ির নং : n0021 বয়স : 40 লিঙ্গ : পুরুষ			নাম : কুরছিয়া বিবি স্বামীর নাম: একলাচ বিশ্বাস বাড়ির নং : n0021 বয়স : 62 লিঙ্গ : মহিলা			নাম : একলাচ বিশ্বাস পিতার নাম: কলিমুদ্দিন বিশ্বাস বাড়ির নং : n0021 বয়স : 64 লিঙ্গ : পুরুষ		
232	UJM2173516	ফটো উপলব্ধ	233	GNN2803914	ফটো উপলব্ধ	234	GNN2411981	ফটো উপলব্ধ
নাম : মহাব্বত বিশ্বাস পিতার নাম: কলিমুদ্দিন বিশ্বাস বাড়ির নং : n0017 বয়স : 57 লিঙ্গ : পুরুষ			নাম : সাহেরা বিবি স্বামীর নাম: ইউসুফ সেখ বাড়ির নং : n0057 বয়স : 39 লিঙ্গ : মহিলা			নাম : মজনু বিশ্বাস পিতার নাম: সামসুদ্দিন বিশ্বাস বাড়ির নং : n0057 বয়স : 42 লিঙ্গ : পুরুষ		
235	GNN1372101	ফটো উপলব্ধ	236	UJM1351352	ফটো উপলব্ধ	237	UJM2174894	ফটো উপলব্ধ
নাম : বুলুয়ারা বিবি স্বামীর নাম: মজনু সেখ বাড়ির নং : n0057 বয়স : 45 লিঙ্গ : মহিলা			নাম : নিহারু বিশ্বাস স্বামীর নাম: এজামেল বিশ্বাস বাড়ির নং : n0127 বয়স : 58 লিঙ্গ : মহিলা			নাম : আসরাফ বিশ্বাস পিতার নাম: কলিমুদ্দিন বিশ্বাস বাড়ির নং : n0014 বয়স : 60 লিঙ্গ : পুরুষ		
238	UJM2174910	ফটো উপলব্ধ	239	GNN2730893	ফটো উপলব্ধ	240	UJM1827740	ফটো উপলব্ধ
নাম : অসেদা বিবি বিশ্বাস স্বামীর নাম: আসরাফ বিশ্বাস বাড়ির নং : n0014 বয়স : 54 লিঙ্গ : মহিলা			নাম : অনোয়ার বিশ্বাস পিতার নাম: আসরাফ বিশ্বাস বাড়ির নং : n0014 বয়স : 39 লিঙ্গ : পুরুষ			নাম : জাহান্নারা বিবি স্বামীর নাম: আনোয়ার বিশ্বাস বাড়ির নং : n0014 বয়স : 30 লিঙ্গ : মহিলা		

241 নাম : লিলফা খাতুন বিবি স্বামীর নাম: মোঃ আইজুদ্দিন সেখ বাড়ির নং : n0113 বয়স : 30 লিঙ্গ : মহিলা	UJM1837160 ফটো উপলব্ধ	242 নাম : পাপিয়া খাতুন স্বামীর নাম: সাফিরুল সেখ বাড়ির নং : n0076 বয়স : 28 লিঙ্গ : মহিলা	UJM1827724 ফটো উপলব্ধ	243 নাম : সফিয়া বেগম স্বামীর নাম: আনারুল সেখ বাড়ির নং : n0076 বয়স : 60 লিঙ্গ : মহিলা	WB/10/061/405225 ফটো উপলব্ধ
244 নাম : সফিরুল সেখ পিতার নাম: আনারুল সেখ বাড়ির নং : n0076 বয়স : 37 লিঙ্গ : পুরুষ	GNN2803997 ফটো উপলব্ধ	245 নাম : মাকিরুল সেখ পিতার নাম: আনারুল সেখ বাড়ির নং : n0076 বয়স : 33 লিঙ্গ : পুরুষ	UJM1556026 ফটো উপলব্ধ	246 নাম : মনিরুল সেখ পিতার নাম: রফিক সেখ বাড়ির নং : n0053 বয়স : 29 লিঙ্গ : পুরুষ	UJM1827583 ফটো উপলব্ধ
247 নাম : মহঃ সাদাম মোল্লা পিতার নাম: মহঃ বাসাদ মোল্লা বাড়ির নং : n0038 বয়স : 33 লিঙ্গ : পুরুষ	UJM1351311 ফটো উপলব্ধ	248 নাম : লতা খাতুন বিবি স্বামীর নাম: হোসান সেখ বাড়ির নং : n0019 বয়স : 29 লিঙ্গ : মহিলা	UJM1827559 ফটো উপলব্ধ	249 নাম : সাদেক বেওয়া স্বামীর নাম: রাজব আলি বাড়ির নং : n0053 বয়স : 86 লিঙ্গ : মহিলা	UJM2176170 ফটো উপলব্ধ
250 নাম : লুতফন নেছা বিবি স্বামীর নাম: রফিক সেখ বাড়ির নং : n0053 বয়স : 60 লিঙ্গ : মহিলা	UJM2173201 ফটো উপলব্ধ	251 নাম : মিলন সেখ পিতার নাম: রফিক সেখ বাড়ির নং : n0053 বয়স : 37 লিঙ্গ : পুরুষ	UJM1075415 ফটো উপলব্ধ	252 নাম : সুরমিলা বিবি স্বামীর নাম: মিলন সেখ বাড়ির নং : n0053 বয়স : 33 লিঙ্গ : মহিলা	UJM1682558 ফটো উপলব্ধ
253 নাম : নাছেরা বেওয়া স্বামীর নাম: নাদের আলি সেখ বাড়ির নং : n0019 বয়স : 67 লিঙ্গ : মহিলা	UJM2152270 ফটো উপলব্ধ	254 নাম : হসিফ লুৎফর পিতার নাম: নাজের আলি সেখ বাড়ির নং : n0019 বয়স : 49 লিঙ্গ : পুরুষ	GNN2732782 ফটো উপলব্ধ	255 নাম : বেলাল মণ্ডল পিতার নাম: মহিত মণ্ডল বাড়ির নং : n0091 বয়স : 50 লিঙ্গ : পুরুষ	GNN1589241 ফটো উপলব্ধ
256 নাম : রেবোম্বারা বিবি স্বামীর নাম: বেলাল মণ্ডল বাড়ির নং : n0091 বয়স : 45 লিঙ্গ : মহিলা	GNN1589126 ফটো উপলব্ধ	257 নাম : বাসিরুল খাতুন (বিবি) স্বামীর নাম: রসিদ মণ্ডল বাড়ির নং : n0091 বয়স : 36 লিঙ্গ : মহিলা	UJM1144872 ফটো উপলব্ধ	258 নাম : কেসমত সেখ পিতার নাম: কেসামত সেখ বাড়ির নং : n0116 বয়স : 57 লিঙ্গ : পুরুষ	UJM2153567 ফটো উপলব্ধ
259 নাম : রেবেকা বেগম স্বামীর নাম: কেসমত সেখ বাড়ির নং : n0116 বয়স : 49 লিঙ্গ : মহিলা	GNN1372564 ফটো উপলব্ধ	260 নাম : খেদেজান বেওয়া স্বামীর নাম: নিয়াজ সেখ বাড়ির নং : n0113 বয়স : 82 লিঙ্গ : মহিলা	UJM2170801 ফটো উপলব্ধ	261 নাম : আবুল সেখ পিতার নাম: নিয়াজুদ্দিন সেখ বাড়ির নং : n0113 বয়স : 66 লিঙ্গ : পুরুষ	UJM2153294 ফটো উপলব্ধ
262 নাম : তাজেনা বিবি স্বামীর নাম: আবুল সেখ বাড়ির নং : n0113 বয়স : 60 লিঙ্গ : মহিলা	UJM2153310 ফটো উপলব্ধ	263 নাম : মোঃ আইজুদ্দিন সেখ পিতার নাম: আবুল সেখ বাড়ির নং : n0113 বয়স : 36 লিঙ্গ : পুরুষ	UJM1077346 ফটো উপলব্ধ	264 নাম : মনিব সেখ পিতার নাম: আবুল সেখ বাড়ির নং : n0113 বয়স : 35 লিঙ্গ : পুরুষ	UJM1432848 ফটো উপলব্ধ
265 নাম : তনিব সেখ পিতার নাম: আবুল সেখ বাড়ির নং : n0113 বয়স : 32 লিঙ্গ : পুরুষ	UJM1433069 ফটো উপলব্ধ	266 নাম : আজিজুল সেখ পিতার নাম: নিয়াজ সেখ বাড়ির নং : n0113 বয়স : 56 লিঙ্গ : পুরুষ	UJM2153971 ফটো উপলব্ধ	267 নাম : পারভিনা বিবি স্বামীর নাম: আজিজুল সেখ বাড়ির নং : n0113 বয়স : 53 লিঙ্গ : মহিলা	UJM2153948 ফটো উপলব্ধ
268 নাম : দিদার সেখ পিতার নাম: ফয়েজ সেখ বাড়ির নং : n0114 বয়স : 61 লিঙ্গ : পুরুষ	UJM2170652 ফটো উপলব্ধ	269 নাম : আহাজান বিবি স্বামীর নাম: দিদার সেখ বাড়ির নং : n0114 বয়স : 59 লিঙ্গ : মহিলা	UJM2170686 ফটো উপলব্ধ	270 নাম : মুক্তার সেখ পিতার নাম: দিদার সেখ বাড়ির নং : n0114 বয়স : 34 লিঙ্গ : পুরুষ	UJM1432830 ফটো উপলব্ধ

271 নাম : কালবানু বেগম স্বামীর নাম: নূর ইসলাম সেখ বাড়ির নং : n0114 বয়স : 56 লিঙ্গ : মহিলা	UJM2170496 ফটো উপলব্ধ	272 নাম : রোকিনা বেগম স্বামীর নাম: ফরিদ সেখ বাড়ির নং : n0030 বয়স : 67 লিঙ্গ : মহিলা	UJM2152502 ফটো উপলব্ধ	273 নাম : সইদুল সেখ পিতার নাম: ফরিদ সেখ বাড়ির নং : n0030 বয়স : 38 লিঙ্গ : পুরুষ	UJM1144823 ফটো উপলব্ধ
274 নাম : সামফুল সেখ পিতার নাম: ফরিদ সেখ বাড়ির নং : n0030 বয়স : 37 লিঙ্গ : পুরুষ	UJM1556000 ফটো উপলব্ধ	275 নাম : ইসারুল সেখ পিতার নাম: ফরিদ সেখ বাড়ির নং : n0030 বয়স : 34 লিঙ্গ : পুরুষ	UJM1276815 ফটো উপলব্ধ	276 নাম : পারভিনা বিবি স্বামীর নাম: সামফুল সেক বাড়ির নং : n0030 বয়স : 36 লিঙ্গ : মহিলা	UJM1556224 ফটো উপলব্ধ
277 নাম : কলামজান বেগম স্বামীর নাম: কিয়ামত সেখ বাড়ির নং : n0003 বয়স : 86 লিঙ্গ : মহিলা	UJM2153849 ফটো উপলব্ধ	278 নাম : আনারুল সেখ পিতার নাম: আমজাদ সেখ বাড়ির নং : n0076 বয়স : 63 লিঙ্গ : পুরুষ	WB/10/061/405224 ফটো উপলব্ধ	279 নাম : রসিদ মণ্ডল পিতার নাম: আবু মণ্ডল বাড়ির নং : n0091 বয়স : 38 লিঙ্গ : পুরুষ	GNN2804102 ফটো উপলব্ধ
280 নাম : তাজিলা বিবি স্বামীর নাম: আক্বাস মন্ডল বাড়ির নং : n0091 বয়স : 47 লিঙ্গ : মহিলা	GNN1589118 ফটো উপলব্ধ	281 নাম : আক্বাশ মন্ডল পিতার নাম: মহিত মন্ডল বাড়ির নং : n0091 বয়স : 53 লিঙ্গ : পুরুষ	GNN1589258 ফটো উপলব্ধ	282 নাম : জরিনা বেগম স্বামীর নাম: রফিক সেখ বাড়ির নং : n0053 বয়স : 49 লিঙ্গ : মহিলা	GNN1371681 ফটো উপলব্ধ
283 নাম : হাচেনা বেগম স্বামীর নাম: কাদের মোল্লা বাড়ির নং : n0069 বয়স : 82 লিঙ্গ : মহিলা	UJM2170595 ফটো উপলব্ধ	284 নাম : আলমগীর মোল্লা পিতার নাম: জাহাঙ্গীর মোল্লা বাড়ির নং : n0069 বয়স : 29 লিঙ্গ : পুরুষ	UJM1743673 ফটো উপলব্ধ	285 নাম : আক্বাস মোল্লা পিতার নাম: কাদের মোল্লা বাড়ির নং : n0069 বয়স : 57 লিঙ্গ : পুরুষ	UJM2170561 ফটো উপলব্ধ
286 নাম : জেলকদ মোল্লা পিতার নাম: কাদের মোল্লা বাড়ির নং : n0069 বয়স : 51 লিঙ্গ : পুরুষ	UJM2721363 ফটো উপলব্ধ	287 নাম : মর্জিনা বেগম স্বামীর নাম: জেলকদ মোল্লা বাড়ির নং : n0069 বয়স : 46 লিঙ্গ : মহিলা	GNN1371558 ফটো উপলব্ধ	288 নাম : জাহান্নারা বিবি স্বামীর নাম: আক্বাস মোল্লা বাড়ির নং : n0069 বয়স : 55 লিঙ্গ : মহিলা	GNN1371442 ফটো উপলব্ধ
289 নাম : দাউদ মোল্লা পিতার নাম: আক্বাস মোল্লা বাড়ির নং : n0069 বয়স : 31 লিঙ্গ : পুরুষ	UJM1743640 ফটো উপলব্ধ	290 নাম : সেলিনা খাতুন পিতার নাম: আক্বাশ আলি মোল্লা বাড়ির নং : n0069 বয়স : 29 লিঙ্গ : মহিলা	UJM1743681 ফটো উপলব্ধ	291 নাম : অহিয়া খাতুন বিবি স্বামীর নাম: হাসিফুল সেখ বাড়ির নং : n0019 বয়স : 29 লিঙ্গ : মহিলা	UJM1827500 ফটো উপলব্ধ
292 নাম : উকিল সেখ পিতার নাম: দিদার সেখ বাড়ির নং : n0114 বয়স : 36 লিঙ্গ : পুরুষ	UJM1075001 ফটো উপলব্ধ	293 নাম : সায়রাবানু বেগম স্বামীর নাম: সিরাজুল ইসলাম বাড়ির নং : n0114 বয়স : 61 লিঙ্গ : মহিলা	UJM2170553 ফটো উপলব্ধ	294 নাম : অমেতন বেগম স্বামীর নাম: খোদাবক্স সেখ বাড়ির নং : n0120 বয়স : 74 লিঙ্গ : মহিলা	UJM2175677 ফটো উপলব্ধ
295 নাম : রূপজনা বেগম স্বামীর নাম: ফয়েজ সেখ বাড়ির নং : n0114 বয়স : 98 লিঙ্গ : মহিলা	UJM2170660 ফটো উপলব্ধ	296 নাম : হাসান সেখ পিতার নাম: নাজের সেখ বাড়ির নং : n0019 বয়স : 36 লিঙ্গ : পুরুষ	GNN2804003 ফটো উপলব্ধ	297 নাম : সাজেদা বেগম স্বামীর নাম: মহিত মন্ডল বাড়ির নং : n0091 বয়স : 66 লিঙ্গ : মহিলা	GNN1589076 ফটো উপলব্ধ
298 নাম : সাহানাজ খাতুন স্বামীর নাম: মনিব সেখ বাড়ির নং : এন00 বয়স : 23 লিঙ্গ : মহিলা	UJM2638583 ফটো উপলব্ধ	299 নাম : সহিদা বেগম স্বামীর নাম: আমজাদ সেখ বাড়ির নং : এন0076 বয়স : 93 লিঙ্গ : মহিলা	UJM2453835 ফটো উপলব্ধ	300 নাম : সুপিয়া খাতুন পিতার নাম: আবুকালাম হালসানা বাড়ির নং : এন0030 বয়স : 26 লিঙ্গ : মহিলা	UJM2002145 ফটো উপলব্ধ

301 নাম : কুরসিয়া বিবি স্বামীর নাম: আলমগীর মোল্লা বাড়ির নং : এন0069 বয়স : 26 লিঙ্গ : মহিলা	UJM2637924 ফটো উপলব্ধ	302 নাম : মমতাজ বিবি স্বামীর নাম: বাসাদ আলি মোল্লা বাড়ির নং : n0038 বয়স : 50 লিঙ্গ : মহিলা	UJM2475457 ফটো উপলব্ধ	303 নাম : সাবিকুল সেখ পিতার নাম: সামাজুল সেখ বাড়ির নং : N0120 বয়স : 26 লিঙ্গ : পুরুষ	UJM2479087 ফটো উপলব্ধ
304 নাম : আনোয়ার মন্ডল পিতার নাম: আকাস মন্ডল বাড়ির নং : N0091 বয়স : 26 লিঙ্গ : পুরুষ	UJM2024362 ফটো উপলব্ধ	305 নাম : বাসাদ আলি মোল্লা পিতার নাম: গোকুল মোল্লা বাড়ির নং : n0038 বয়স : 66 লিঙ্গ : পুরুষ	UJM2475580 ফটো উপলব্ধ	306 নাম : শেফালি বিবি স্বামীর নাম: সামফুল সেখ বাড়ির নং : n0030 বয়স : 33 লিঙ্গ : মহিলা	UJM2428670 ফটো উপলব্ধ
307 নাম : মহিবুল মোল্লা পিতার নাম: জেলকদ মোল্লা বাড়ির নং : n0069 বয়স : 31 লিঙ্গ : পুরুষ	UJM1743657 ফটো উপলব্ধ	308 নাম : রেবোয়ারা বিবি স্বামীর নাম: জাহাঙ্গীর মোল্লা বাড়ির নং : n0069 বয়স : 59 লিঙ্গ : মহিলা	UJM2476596 ফটো উপলব্ধ	309 নাম : বিলিক বিবি স্বামীর নাম: মহিবুল মোল্লা বাড়ির নং : এন0069 বয়স : 22 লিঙ্গ : মহিলা	UJM2780658 ফটো উপলব্ধ
310 নাম : জাহাঙ্গীর মোল্লা পিতার নাম: কাদের মোল্লা বাড়ির নং : n0069 বয়স : 68 লিঙ্গ : পুরুষ	UJM2476661 ফটো উপলব্ধ	311 নাম : সাকিলা বেগম স্বামীর নাম: জিয়াউল ইসলাম মোল্লা বাড়ির নং : n0080 বয়স : 42 লিঙ্গ : মহিলা	GNN2733152 ফটো উপলব্ধ	312 নাম : উমরাতন বিবি স্বামীর নাম: সালাম মন্ডল বাড়ির নং : n0085 বয়স : 38 লিঙ্গ : মহিলা	UJM1076009 ফটো উপলব্ধ
313 নাম : মায়াজান খাতুন স্বামীর নাম: ফারুক সেখ বাড়ির নং : N0085 বয়স : 26 লিঙ্গ : মহিলা	UJM2429041 ফটো উপলব্ধ	314 নাম : জেসমিন বিবি স্বামীর নাম: তৈমুর মন্ডল মণ্ডল বাড়ির নং : এন00210 বয়স : 27 লিঙ্গ : মহিলা	UJM2781110 ফটো উপলব্ধ	315 নাম : রূপালী বিবি পিতার নাম: মিলন সেখ বাড়ির নং : এন0085 বয়স : 25 লিঙ্গ : পুরুষ	UJM2024594 ফটো উপলব্ধ
316 নাম : রেবেকা বিবি স্বামীর নাম: জিয়ারুল মন্ডল বাড়ির নং : n0092 বয়স : 39 লিঙ্গ : মহিলা	UJM1556299 ফটো উপলব্ধ	317 নাম : এনামুল মণ্ডল পিতার নাম: ফুরকান মণ্ডল বাড়ির নং : n0243 বয়স : 28 লিঙ্গ : পুরুষ	UJM1960350 ফটো উপলব্ধ	318 নাম : তৈমুর মণ্ডল পিতার নাম: ফুরকান মণ্ডল বাড়ির নং : n0245 বয়স : 29 লিঙ্গ : পুরুষ	UJM1960376 ফটো উপলব্ধ
319 নাম : জিয়ারুল মণ্ডল পিতার নাম: পালাকদ্দিন মণ্ডল বাড়ির নং : n0092 বয়স : 47 লিঙ্গ : পুরুষ	GNN2138907 ফটো উপলব্ধ	320 নাম : তকেল মণ্ডল পিতার নাম: কালু মণ্ডল বাড়ির নং : n0085 বয়স : 42 লিঙ্গ : পুরুষ	GNN1588698 ফটো উপলব্ধ	321 নাম : মেহেরুল্লাহ বিবি স্বামীর নাম: তকেল মণ্ডল বাড়ির নং : n0085 বয়স : 38 লিঙ্গ : মহিলা	GNN2730885 ফটো উপলব্ধ
322 নাম : হদেসা বিবি মায়ের নাম: অফ. জে. ল. সেখ বাড়ির নং : n0029 বয়স : 58 লিঙ্গ : মহিলা	UJM2169415 ফটো উপলব্ধ	323 নাম : হামিদুল সেখ অন্যান্য: অফ. জে. ল. সেখ বাড়ির নং : n0029 বয়স : 31 লিঙ্গ : পুরুষ	UJM1682426 ফটো উপলব্ধ	324 নাম : জাহাঙ্গীরা বিবি মন্ডল স্বামীর নাম: জিন্নাত আলি মন্ডল বাড়ির নং : n0083 বয়স : 75 লিঙ্গ : মহিলা	WB/10/061/405036 ফটো উপলব্ধ
325 নাম : জিয়াল মণ্ডল পিতার নাম: জিন্নাত আলী মণ্ডল বাড়ির নং : n0083 বয়স : 56 লিঙ্গ : পুরুষ	UJM1144815 ফটো উপলব্ধ	326 নাম : জাহাঙ্গীর মন্ডল পিতার নাম: জিন্নাত আলী মণ্ডল বাড়ির নং : n0083 বয়স : 41 লিঙ্গ : পুরুষ	GNN2411890 ফটো উপলব্ধ	327 নাম : উজিলা বেওয়া পিতার নাম: জিন্নাত মণ্ডল বাড়ির নং : n0083 বয়স : 43 লিঙ্গ : মহিলা	GNN2276319 ফটো উপলব্ধ
328 নাম : হাবিব মণ্ডল মায়ের নাম: উজিলা বেওয়া বাড়ির নং : n0083 বয়স : 33 লিঙ্গ : পুরুষ	UJM1682392 ফটো উপলব্ধ	329 নাম : আয়েশা সিদ্দিকা পিতার নাম: কারিজুল মন্ডল বাড়ির নং : n0084 বয়স : 28 লিঙ্গ : মহিলা	UJM1827641 ফটো উপলব্ধ	330 নাম : সেলিনা খাতুন বিবি স্বামীর নাম: মিলন মন্ডল বাড়ির নং : n0084 বয়স : 32 লিঙ্গ : মহিলা	UJM1827716 ফটো উপলব্ধ

331	UJM1743715	নাম : মজিবর রহমান পিতার নাম: নজরুল মণ্ডল বাড়ির নং : n0047 বয়স : 29 লিঙ্গ : পুরুষ	ফটো উপলব্ধ	332	GNN2570356	নাম : মিঠুন মন্ডল পিতার নাম: মোহাম্মদ আতাউল মন্ডল বাড়ির নং : n0048 বয়স : 38 লিঙ্গ : পুরুষ	ফটো উপলব্ধ	333	GNN2804177	নাম : আজিমুদ্দিন সেখ পিতার নাম: আফ জে. ল সেখ বাড়ির নং : n0048 বয়স : 37 লিঙ্গ : পুরুষ	ফটো উপলব্ধ
334	WB/10/061/405556	নাম : আকরাম মন্ডল পিতার নাম: আজমত মন্ডল বাড়ির নং : n0050 বয়স : 68 লিঙ্গ : পুরুষ	ফটো উপলব্ধ	335	WB/10/061/405058	নাম : পারভিনা বিবি মন্ডল স্বামীর নাম: আকরাম মন্ডল বাড়ির নং : n0050 বয়স : 61 লিঙ্গ : মহিলা	ফটো উপলব্ধ	336	UJM2174951	নাম : সান্তার মন্ডল পিতার নাম: আজমত মন্ডল বাড়ির নং : n0050 বয়স : 68 লিঙ্গ : পুরুষ	ফটো উপলব্ধ
337	UJM2170165	নাম : আলতাফ মন্ডল পিতার নাম: আলতাফ মন্ডল বাড়ির নং : n0050 বয়স : 65 লিঙ্গ : পুরুষ	ফটো উপলব্ধ	338	UJM2170207	নাম : মুক্তি বেগম স্বামীর নাম: আলতাফ মন্ডল বাড়ির নং : n0050 বয়স : 59 লিঙ্গ : মহিলা	ফটো উপলব্ধ	339	UJM2154870	নাম : মনু মন্ডল পিতার নাম: আজমত মন্ডল বাড়ির নং : n0050 বয়স : 63 লিঙ্গ : পুরুষ	ফটো উপলব্ধ
340	UJM2154904	নাম : রেবান্না বিবি স্বামীর নাম: মনু মন্ডল বাড়ির নং : n0050 বয়স : 56 লিঙ্গ : মহিলা	ফটো উপলব্ধ	341	UJM2696722	নাম : বুলুয়ারা বিবি স্বামীর নাম: কাশেম আলি মণ্ডল বাড়ির নং : n0071 বয়স : 62 লিঙ্গ : মহিলা	ফটো উপলব্ধ	342	WB/10/061/405063	নাম : জুজুরালী মন্ডল পিতার নাম: কাশেম মন্ডল বাড়ির নং : n0071 বয়স : 49 লিঙ্গ : পুরুষ	ফটো উপলব্ধ
343	UJM2893485	নাম : মাজিয়া বেগম মন্ডল স্বামীর নাম: ফুরকান মন্ডল বাড়ির নং : n0086 বয়স : 55 লিঙ্গ : মহিলা	ফটো উপলব্ধ	344	WB/10/061/405069	নাম : রাহেমা বিবি মন্ডল স্বামীর নাম: আওলাদ মন্ডল বাড়ির নং : n0094 বয়স : 85 লিঙ্গ : মহিলা	ফটো উপলব্ধ	345	UJM2175693	নাম : আবদুল গনি মন্ডল পিতার নাম: আওলাদ মন্ডল বাড়ির নং : n0094 বয়স : 68 লিঙ্গ : পুরুষ	ফটো উপলব্ধ
346	UJM2175735	নাম : মমতাজ বেগম স্বামীর নাম: আব্দুলগনি মন্ডল বাড়ির নং : n0094 বয়স : 61 লিঙ্গ : মহিলা	ফটো উপলব্ধ	347	UJM2170405	নাম : সালাম মন্ডল পিতার নাম: আওলাদ মন্ডল বাড়ির নং : n0094 বয়স : 54 লিঙ্গ : পুরুষ	ফটো উপলব্ধ	348	WB/10/061/405073	নাম : কালাম মন্ডল পিতার নাম: আওলাদ মন্ডল বাড়ির নং : n0094 বয়স : 53 লিঙ্গ : পুরুষ	ফটো উপলব্ধ
349	GNN2570349	নাম : হাসিফুল ইসলাম মন্ডল পিতার নাম: আওলাদ মন্ডল বাড়ির নং : n0094 বয়স : 38 লিঙ্গ : পুরুষ	ফটো উপলব্ধ	350	GNN2138931	নাম : রফিকুল মণ্ডল পিতার নাম: আওলাদ মণ্ডল বাড়ির নং : n0094 বয়স : 46 লিঙ্গ : পুরুষ	ফটো উপলব্ধ	351	UJM1076082	নাম : রুকসানা বিবি স্বামীর নাম: রফিকুল মণ্ডল বাড়ির নং : n0094 বয়স : 38 লিঙ্গ : মহিলা	ফটো উপলব্ধ
352	UJM1076090	নাম : লালন মণ্ডল পিতার নাম: আব্দুল গনি মণ্ডল বাড়ির নং : n0094 বয়স : 37 লিঙ্গ : পুরুষ	ফটো উপলব্ধ	353	UJM1556109	নাম : মিলন মন্ডল পিতার নাম: আব্দুল গনি মন্ডল বাড়ির নং : n0094 বয়স : 35 লিঙ্গ : পুরুষ	ফটো উপলব্ধ	354	UJM1556257	নাম : আজুফা বিবি স্বামীর নাম: লালন মন্ডল বাড়ির নং : n0094 বয়স : 31 লিঙ্গ : মহিলা	ফটো উপলব্ধ
355	WB/10/061/405076	নাম : কাইকোবাদ মন্ডল পিতার নাম: মতলেব মন্ডল বাড়ির নং : n0095 বয়স : 57 লিঙ্গ : পুরুষ	ফটো উপলব্ধ	356	GNN2138915	নাম : নারগিস বেগম স্বামীর নাম: কাইকোবাদ মণ্ডল বাড়ির নং : n0095 বয়স : 48 লিঙ্গ : মহিলা	ফটো উপলব্ধ	357	GNN2730752	নাম : সাবির আহম্মদ পিতার নাম: মকহেদ আলি মন্ডল বাড়ির নং : n0098 বয়স : 37 লিঙ্গ : পুরুষ	ফটো উপলব্ধ
358	UJM1743772	নাম : লুতফন নেসা বেগম স্বামীর নাম: সাবির আহম্মদ বাড়ির নং : এন0098 বয়স : 30 লিঙ্গ : মহিলা	ফটো উপলব্ধ	359	UJM2880870	নাম : নুরবক্স মন্ডল পিতার নাম: ছাদের মন্ডল বাড়ির নং : n0028 বয়স : 73 লিঙ্গ : পুরুষ	ফটো উপলব্ধ	360	UJM2152619	নাম : মানুয়ারা বিবি স্বামীর নাম: নুরবক্স মন্ডল বাড়ির নং : n0028 বয়স : 67 লিঙ্গ : মহিলা	ফটো উপলব্ধ

361 নাম : অজেল মন্ডল পিতার নাম: এটবারী ক বাড়ির নং : n0029 বয়স : 65 লিঙ্গ : পুরুষ	UJM2169399 ফটো উপলব্ধ	362 নাম : মতিজুল মন্ডল পিতার নাম: নজরুল মন্ডল বাড়ির নং : n0047 বয়স : 63 লিঙ্গ : পুরুষ	UJM1556075 ফটো উপলব্ধ	363 নাম : মাঝিয়া বিবি স্বামীর নাম: নজরুল মন্ডল বাড়ির নং : n0047 বয়স : 55 লিঙ্গ : মহিলা	UJM2153203 ফটো উপলব্ধ
364 নাম : নজরুল মন্ডল পিতার নাম: নিয়ামত মন্ডল বাড়ির নং : n0047 বয়স : 60 লিঙ্গ : পুরুষ	UJM2153187 ফটো উপলব্ধ	365 নাম : আদুরী বিবি মন্ডল স্বামীর নাম: জাকির হোসেন বাড়ির নং : n0035 বয়স : 55 লিঙ্গ : মহিলা	UJM2154094 ফটো উপলব্ধ	366 নাম : জামিনা খান্না বিবি স্বামীর নাম: ইসাদ মন্ডল বাড়ির নং : n0033 বয়স : 50 লিঙ্গ : মহিলা	UJM1682517 ফটো উপলব্ধ
367 নাম : তাহেরা বিবি স্বামীর নাম: জমিরুদ্দিন মন্ডল বাড়ির নং : n0033 বয়স : 42 লিঙ্গ : মহিলা	GNN2138923 ফটো উপলব্ধ	368 নাম : জমিরুদ্দিন মন্ডল পিতার নাম: আবু মন্ডল বাড়ির নং : n0033 বয়স : 55 লিঙ্গ : পুরুষ	WB/10/061/405090 ফটো উপলব্ধ	369 নাম : ইসাদ মন্ডল পিতার নাম: সাহাবুদ্দিন মন্ডল বাড়ির নং : n0033 বয়স : 32 লিঙ্গ : পুরুষ	UJM1432855 ফটো উপলব্ধ
370 নাম : নাজেরা বিবি স্বামীর নাম: সাহাবুদ্দিন মন্ডল বাড়ির নং : n0033 বয়স : 54 লিঙ্গ : মহিলা	UJM2152312 ফটো উপলব্ধ	371 নাম : সাহাবুদ্দিন মন্ডল পিতার নাম: আবু মন্ডল বাড়ির নং : n0033 বয়স : 57 লিঙ্গ : পুরুষ	UJM2152288 ফটো উপলব্ধ	372 নাম : পাতুজান বিবি মন্ডল স্বামীর নাম: আবু সেখ বাড়ির নং : n0033 বয়স : 77 লিঙ্গ : মহিলা	WB/10/061/405089 ফটো উপলব্ধ
373 নাম : রাখিয়া বিবি স্বামীর নাম: কাদের সেখ বাড়ির নং : n0028 বয়স : 31 লিঙ্গ : মহিলা	UJM1682673 ফটো উপলব্ধ	374 নাম : কাদের সেখ পিতার নাম: নুর বক্স সেখ বাড়ির নং : n0028 বয়স : 38 লিঙ্গ : পুরুষ	GNN2804086 ফটো উপলব্ধ	375 নাম : বিউটি বিবি স্বামীর নাম: খোস মহম্মদ মন্ডল বাড়ির নং : n0096 বয়স : 30 লিঙ্গ : মহিলা	UJM1682699 ফটো উপলব্ধ
376 নাম : খোস মহম্মদ মন্ডল পিতার নাম: মরহুম মন্ডল বাড়ির নং : n0096 বয়স : 45 লিঙ্গ : পুরুষ	GNN1373018 ফটো উপলব্ধ	377 নাম : দীনমহম্মদ মন্ডল পিতার নাম: মরহুম মন্ডল বাড়ির নং : n0096 বয়স : 45 লিঙ্গ : পুরুষ	UJM1075670 ফটো উপলব্ধ	378 নাম : তাজ মহম্মদ মন্ডল পিতার নাম: মরহুম মন্ডল বাড়ির নং : n0096 বয়স : 33 লিঙ্গ : পুরুষ	UJM1556091 ফটো উপলব্ধ
379 নাম : রোজিনা খান্না বিবি স্বামীর নাম: হাশিমুল ইসলাম বাড়ির নং : n0094 বয়স : 50 লিঙ্গ : মহিলা	UJM1837145 ফটো উপলব্ধ	380 নাম : ফুরকান মন্ডল পিতার নাম: জাফরুদ্দিন মন্ডল বাড়ির নং : n0086 বয়স : 63 লিঙ্গ : পুরুষ	UJM2893741 ফটো উপলব্ধ	381 নাম : সামসুন্নাহার বিবি স্বামীর নাম: কারিজুল মন্ডল বাড়ির নং : n0084 বয়স : 50 লিঙ্গ : মহিলা	WB/10/061/405039 ফটো উপলব্ধ
382 নাম : কারিজুল মন্ডল পিতার নাম: সারালী মন্ডল বাড়ির নং : n0084 বয়স : 52 লিঙ্গ : পুরুষ	WB/10/061/405038 ফটো উপলব্ধ	383 নাম : নুরুল ইসলাম মন্ডল পিতার নাম: আব্বাসউদ্দিন মন্ডল বাড়ির নং : n0082 বয়স : 44 লিঙ্গ : পুরুষ	UJM1075878 ফটো উপলব্ধ	384 নাম : চাঁদনি হারা বেগম স্বামীর নাম: রেজাউল মন্ডল বাড়ির নং : n0082 বয়স : 47 লিঙ্গ : মহিলা	GNN1370758 ফটো উপলব্ধ
385 নাম : রেজাউল হক মন্ডল পিতার নাম: আব্বাসউদ্দিন মন্ডল বাড়ির নং : n0082 বয়স : 53 লিঙ্গ : পুরুষ	WB/10/061/405087 ফটো উপলব্ধ	386 নাম : তারাকুন্নেসা বিবি মন্ডল স্বামীর নাম: জাকির হোসেন মন্ডল বাড়ির নং : n0081 বয়স : 53 লিঙ্গ : মহিলা	WB/10/061/405048 ফটো উপলব্ধ	387 নাম : জাকির হোসেন মন্ডল পিতার নাম: জাফরুদ্দিন মন্ডল বাড়ির নং : n0081 বয়স : 56 লিঙ্গ : পুরুষ	WB/10/061/405047 ফটো উপলব্ধ
388 নাম : হাবিবুর রহমান সেখ পিতার নাম: কাশেম আলী মন্ডল বাড়ির নং : n0071 বয়স : 38 লিঙ্গ : পুরুষ	GNN2804052 ফটো উপলব্ধ	389 নাম : সাবানা বিবি মন্ডল স্বামীর নাম: জজুরালী মন্ডল বাড়ির নং : n0071 বয়স : 33 লিঙ্গ : মহিলা	UJM1556273 ফটো উপলব্ধ	390 নাম : কাশেম আলী মন্ডল পিতার নাম: নিয়ামত মন্ডল বাড়ির নং : n0071 বয়স : 71 লিঙ্গ : পুরুষ	UJM2152494 ফটো উপলব্ধ

391 নাম : সাহিনা বিবি স্বামীর নাম: মতিউর রহমান মন্ডল বাড়ির নং : n0062 বয়স : 34 লিঙ্গ : মহিলা	UJM1433036 ফটো উপলব্ধ	392 নাম : মতিউর রহমান পিতার নাম: জুলু মণ্ডল বাড়ির নং : n0062 বয়স : 38 লিঙ্গ : পুরুষ	GNN2411908 ফটো উপলব্ধ	393 নাম : ওজিফা বিবি স্বামীর নাম: জুলু মণ্ডল বাড়ির নং : n0062 বয়স : 60 লিঙ্গ : মহিলা	UJM2154672 ফটো উপলব্ধ
394 নাম : হিরু মন্ডল পিতার নাম: জুলু মন্ডল বাড়ির নং : n0062 বয়স : 34 লিঙ্গ : পুরুষ	UJM1351337 ফটো উপলব্ধ	395 নাম : আনোয়ার মন্ডল পিতার নাম: আক্রাম মন্ডল বাড়ির নং : n0050 বয়স : 35 লিঙ্গ : পুরুষ	UJM1432913 ফটো উপলব্ধ	396 নাম : তৌসিফ আহমেদ মন্ডল পিতার নাম: আলতাফ মণ্ডল বাড়ির নং : n0050 বয়স : 37 লিঙ্গ : পুরুষ	UJM1075977 ফটো উপলব্ধ
397 নাম : পান্না বিবি স্বামীর নাম: কালিম মণ্ডল বাড়ির নং : n0094 বয়স : 30 লিঙ্গ : মহিলা	UJM1682533 ফটো উপলব্ধ	398 নাম : ফিরোজ বিবি স্বামীর নাম: নুরুল ইসলাম মন্ডল বাড়ির নং : n0082 বয়স : 32 লিঙ্গ : মহিলা	UJM1556323 ফটো উপলব্ধ	399 নাম : সোনালী খাতুন পিতার নাম: দুলাল শেখ বাড়ির নং : এন0048 বয়স : 26 লিঙ্গ : মহিলা	UJM2504918 ফটো উপলব্ধ
400 নাম : হারুন আল রশিদ পিতার নাম: নজরুল মন্ডল বাড়ির নং : n0047 বয়স : 38 লিঙ্গ : পুরুষ	GNN2570364 ফটো উপলব্ধ	401 নাম : মিনাজ আলি মন্ডল পিতার নাম: আব্বাসউদ্দিন মন্ডল বাড়ির নং : n0082 বয়স : 54 লিঙ্গ : পুরুষ	UJM2473486 ফটো উপলব্ধ	402 নাম : রয়েচ মন্ডল পিতার নাম: জুলু মন্ডল বাড়ির নং : n0062 বয়স : 32 লিঙ্গ : পুরুষ	UJM1432947 ফটো উপলব্ধ
403 নাম : সোওকত মন্ডল মায়ের নাম: রাজিফা বিবি বাড়ির নং : এন000 বয়স : 22 লিঙ্গ : পুরুষ	UJM2721587 ফটো উপলব্ধ	404 নাম : মোনায়েম মন্ডল পিতার নাম: হাসান মন্ডল বাড়ির নং : এন0048 বয়স : 22 লিঙ্গ : পুরুষ	UJM2721678 ফটো উপলব্ধ	405 নাম : বার্না খাতুন পিতার নাম: জমির সেখ বাড়ির নং : এন0033 বয়স : 26 লিঙ্গ : মহিলা	UJM2637965 ফটো উপলব্ধ
406 নাম : সামিম পারভেজ পিতার নাম: মনু মন্ডল বাড়ির নং : n0050 বয়স : 31 লিঙ্গ : পুরুষ	UJM1743780 ফটো উপলব্ধ	407 নাম : ওসিম আক্রাম মন্ডল পিতার নাম: রেজাউল মন্ডল বাড়ির নং : এন0082 বয়স : 26 লিঙ্গ : পুরুষ	UJM2024578 ফটো উপলব্ধ	408 নাম : ইমরুল কায়েস পিতার নাম: মোঃ ইমরান আলি মন্ডল বাড়ির নং : এন0188 বয়স : 25 লিঙ্গ : পুরুষ	UJM2024545 ফটো উপলব্ধ
409 নাম : আসিফ মন্ডল পিতার নাম: আলতাফ মন্ডল বাড়ির নং : এন0050 বয়স : 23 লিঙ্গ : পুরুষ	UJM2024495 ফটো উপলব্ধ	410 নাম : সাবিনা বিবি স্বামীর নাম: ওসিম আক্রাম মন্ডল বাড়ির নং : এন0042 বয়স : 23 লিঙ্গ : মহিলা	UJM2780542 ফটো উপলব্ধ	411 নাম : আলাহামদু মন্ডল পিতার নাম: নজরুল মন্ডল বাড়ির নং : এন0047 বয়স : 23 লিঙ্গ : পুরুষ	UJM2780690 ফটো উপলব্ধ
412 নাম : পারভীনা বিবি মন্ডল স্বামীর নাম: মিরাজুল মন্ডল বাড়ির নং : n0094 বয়স : 55 লিঙ্গ : মহিলা	UJM2152783 ফটো উপলব্ধ	413 নাম : মনিরুল সেখ পিতার নাম: আব্দুল গনি সেখ বাড়ির নং : এন0000 বয়স : 24 লিঙ্গ : পুরুষ	UJM2859155 ফটো উপলব্ধ	414 নাম : জেসমিতারা বিবি স্বামীর নাম: মনিরুল সেখ বাড়ির নং : এন0000 বয়স : 23 লিঙ্গ : মহিলা	UJM2859098 ফটো উপলব্ধ
415 নাম : রাজ মহম্মদ মন্ডল পিতার নাম: মহরম মন্ডল বাড়ির নং : n0096 বয়স : 35 লিঙ্গ : পুরুষ	UJM1555986 ফটো উপলব্ধ	416 নাম : বাপন সেখ পিতার নাম: জমিরুদ্দিন সেখ বাড়ির নং : এন0033 বয়স : 26 লিঙ্গ : পুরুষ	UJM2638146 ফটো উপলব্ধ	417 নাম : মুশিদা বিবি স্বামীর নাম: সাদিক মণ্ডল বাড়ির নং : এন0086 বয়স : 24 লিঙ্গ : মহিলা	UJM2780807 ফটো উপলব্ধ
418 নাম : জুয়েল মন্ডল পিতার নাম: মজিবর মন্ডল বাড়ির নং : এন0138 বয়স : 21 লিঙ্গ : পুরুষ	UJM2780682 ফটো উপলব্ধ	419 নাম : নুর আলম মন্ডল পিতার নাম: মিনাজ আলি মন্ডল বাড়ির নং : এন0042 বয়স : 21 লিঙ্গ : পুরুষ	UJM2780443 ফটো উপলব্ধ	420 নাম : সৈয়ব আকতার পিতার নাম: রেজাউল হক মণ্ডল বাড়ির নং : এন0082 বয়স : 21 লিঙ্গ : পুরুষ	UJM2780906 ফটো উপলব্ধ



421	UJM2479475	নাম : সাহানাজ খাতুন স্বামীর নাম: রবিউল বিশ্বাস বাড়ির নং : N0029 বয়স : 26 লিঙ্গ : মহিলা	ফটো উপলব্ধ	422	UJM1682483	নাম : মহাবুল ইসলাম মন্ডল পিতার নাম: জাকির হোসেন মন্ডল বাড়ির নং : n0035 বয়স : 31 লিঙ্গ : পুরুষ	ফটো উপলব্ধ	423	UJM1432814	নাম : সাদিক সাত্তার পিতার নাম: ফরকান মন্ডল বাড়ির নং : n0086 বয়স : 32 লিঙ্গ : পুরুষ	ফটো উপলব্ধ
424	GNN1370741	নাম : উরমিলা বেগম স্বামীর নাম: মিনাজ আলি মন্ডল বাড়ির নং : n0082 বয়স : 45 লিঙ্গ : মহিলা	ফটো উপলব্ধ	425	GNN2804094	নাম : নাসিরুদ্দিন সেখ পিতার নাম: আনসার সেখ বাড়ির নং : n0095 বয়স : 41 লিঙ্গ : পুরুষ	ফটো উপলব্ধ	426	GNN1371020	নাম : জাকির হোসেন মন্ডল পিতার নাম: সার্থক মন্ডল বাড়ির নং : n0035 বয়স : 56 লিঙ্গ : পুরুষ	ফটো উপলব্ধ
427	UJM1351238	নাম : সাবিনা বিবি স্বামীর নাম: নাসিরুদ্দিন সেখ বাড়ির নং : n0095 বয়স : 36 লিঙ্গ : মহিলা	ফটো উপলব্ধ	428	UJM1960285	নাম : মুস্তাক আহমেদ মন্ডল পিতার নাম: খান্নাস মণ্ডল বাড়ির নং : n0236 বয়স : 27 লিঙ্গ : পুরুষ	ফটো উপলব্ধ	429	GNN1588029	নাম : মোঃ ইমরান আলী মন্ডল পিতার নাম: মোঃ জিল্লুর রহমান বাড়ির নং : n0188 বয়স : 57 লিঙ্গ : পুরুষ	ফটো উপলব্ধ
430	UJM2638245	নাম : হুমায়ন মন্ডল পিতার নাম: মিনাজ আলি মন্ডল বাড়ির নং : এন0082 বয়স : 23 লিঙ্গ : পুরুষ	ফটো উপলব্ধ	431	UJM1351220	নাম : ইউসুফ আহমেদ পিতার নাম: আলতাফ মন্ডল বাড়ির নং : n0050 বয়স : 35 লিঙ্গ : পুরুষ	ফটো উপলব্ধ	432	UJM1682616	নাম : কোহিনুর বিবি স্বামীর নাম: আজিমুদ্দিন সেখ বাড়ির নং : n0048 বয়স : 30 লিঙ্গ : মহিলা	ফটো উপলব্ধ
433	UJM1556265	নাম : দিলরুবা খাতুন স্বামীর নাম: তৌসিফ আহমেদ মন্ডল বাড়ির নং : n0050 বয়স : 31 লিঙ্গ : মহিলা	ফটো উপলব্ধ	434	UJM2638021	নাম : তারিকুল মন্ডল পিতার নাম: জাকির হোসেন মন্ডল বাড়ির নং : এন0081 বয়স : 23 লিঙ্গ : পুরুষ	ফটো উপলব্ধ	435	UJM2721553	নাম : হুমায়ুন কবির মন্ডল পিতার নাম: রকিব মন্ডল বাড়ির নং : এন0000 বয়স : 22 লিঙ্গ : পুরুষ	ফটো উপলব্ধ
436	UJM1743855	নাম : রফিয়া খাতুন পিতার নাম: মহারুল মালিত্যা বাড়ির নং : n0008 বয়স : 73 লিঙ্গ : মহিলা	ফটো উপলব্ধ	437	UJM2174886	নাম : সেরিনা বিবি মালিত্যা স্বামীর নাম: মাফিকুল মালিত্যা বাড়ির নং : n0008 বয়স : 50 লিঙ্গ : মহিলা	ফটো উপলব্ধ	438	UJM2780625	নাম : সোমা খাতুন স্বামীর নাম: সাফি রুল মালিত্যা বাড়ির নং : এন0244 বয়স : 22 লিঙ্গ : মহিলা	ফটো উপলব্ধ
439	UJM2024222	নাম : তারিক মালিত্যা পিতার নাম: তুফজেল মালিত্যা বাড়ির নং : এন0011 বয়স : 25 লিঙ্গ : পুরুষ	ফটো উপলব্ধ	440	UJM1556182	নাম : ফিরোজা খাতুন (বিবি) স্বামীর নাম: ইয়াসিন মালিত্যা বাড়ির নং : n0008 বয়স : 32 লিঙ্গ : মহিলা	ফটো উপলব্ধ	441	UJM1351345	নাম : ইয়াসিন মালিত্যা পিতার নাম: মহারুল মালিত্যা বাড়ির নং : n0008 বয়স : 34 লিঙ্গ : পুরুষ	ফটো উপলব্ধ
442	UJM1743731	নাম : সাফিরুল মালিত্যা পিতার নাম: মাফিকুল মালিত্যা বাড়ির নং : n0008 বয়স : 30 লিঙ্গ : পুরুষ	ফটো উপলব্ধ	443	GNN1372945	নাম : মাফিকুল মালিত্যা পিতার নাম: আলাল হক মালিত্যা বাড়ির নং : n0008 বয়স : 53 লিঙ্গ : পুরুষ	ফটো উপলব্ধ	444	UJM2174720	নাম : জরিনা বিবি মালিত্যা স্বামীর নাম: সাফি রুল মালিত্যা বাড়ির নং : n0008 বয়স : 55 লিঙ্গ : মহিলা	ফটো উপলব্ধ
445	WB/10/061/405108	নাম : মহারুল মালিত্যা পিতার নাম: আলাল হক মালিত্যা বাড়ির নং : n0008 বয়স : 62 লিঙ্গ : পুরুষ	ফটো উপলব্ধ	446	WB/10/061/405107	নাম : হাসেনা বিবি মালিত্যা স্বামীর নাম: আলাল হক মালিত্যা বাড়ির নং : n0008 বয়স : 83 লিঙ্গ : মহিলা	ফটো উপলব্ধ	447	UJM2169092	নাম : বুলুয়ারা বিবি মালিত্যা স্বামীর নাম: তহিদুল মালিত্যা বাড়ির নং : n0011 বয়স : 53 লিঙ্গ : মহিলা	ফটো উপলব্ধ
448	UJM1743848	নাম : পাপিয়া বিবি স্বামীর নাম: ইয়ামিন মালিত্যা বাড়ির নং : n0008 বয়স : 30 লিঙ্গ : মহিলা	ফটো উপলব্ধ	449	UJM1432871	নাম : ইয়ামিন মালিত্যা পিতার নাম: মহারুল মালিত্যা বাড়ির নং : n0008 বয়স : 34 লিঙ্গ : পুরুষ	ফটো উপলব্ধ	450	UJM1960368	নাম : সমিরুল মালিত্যা পিতার নাম: মাফিকুল মালিত্যা বাড়ির নং : n0244 বয়স : 26 লিঙ্গ : পুরুষ	ফটো উপলব্ধ

451	UJM1960343	নাম : আল্লারেখা মালিত্যা পিতার নাম: কাবাজ মালিত্যা বাড়ির নং : n0242 বয়স : 26 লিঙ্গ : পুরুষ	ফটো উপলব্ধ	452	WB/10/061/405097	নাম : তুফাজ্জেল হক মালিত্যা পিতার নাম: আজিজুল হক মালিত্যা বাড়ির নং : n0011 বয়স : 54 লিঙ্গ : পুরুষ	ফটো উপলব্ধ	453	WB/10/061/405098	নাম : মারুফা বিবি মালিত্যা স্বামীর নাম: তুফাজ্জেল হক মালিত্যা বাড়ির নং : n0011 বয়স : 51 লিঙ্গ : মহিলা	ফটো উপলব্ধ
454	UJM1837152	নাম : আরিফ মালিত্যা পিতার নাম: তাহিদুল মালিত্যা বাড়ির নং : n0011 বয়স : 28 লিঙ্গ : পুরুষ	ফটো উপলব্ধ	455	UJM1433010	নাম : অরিজিৎ মিস্ত্রী পিতার নাম: অতীন মিস্ত্রী বাড়ির নং : n0001 বয়স : 32 লিঙ্গ : পুরুষ	ফটো উপলব্ধ	456	UJM1351329	নাম : জরান মিস্ত্রী পিতার নাম: জতিন মিস্ত্রী বাড়ির নং : n0001 বয়স : 40 লিঙ্গ : পুরুষ	ফটো উপলব্ধ
457	UJM1432988	নাম : মলয় মিস্ত্রী পিতার নাম: উত্তম কুমার মিস্ত্রী বাড়ির নং : n0001 বয়স : 32 লিঙ্গ : পুরুষ	ফটো উপলব্ধ	458	UJM1556166	নাম : দেবরানী হালদার (মিস্ত্রী) স্বামীর নাম: উজ্জল মিস্ত্রী বাড়ির নং : n0001 বয়স : 31 লিঙ্গ : মহিলা	ফটো উপলব্ধ	459	WB/10/061/405118	নাম : কামিকা মিস্ত্রী স্বামীর নাম: উত্তম কুমার মিস্ত্রী বাড়ির নং : n0001 বয়স : 50 লিঙ্গ : মহিলা	ফটো উপলব্ধ
460	UJM2175669	নাম : সুমিত্রা মিস্ত্রী স্বামীর নাম: অতীন মিস্ত্রী বাড়ির নং : n0001 বয়স : 53 লিঙ্গ : মহিলা	ফটো উপলব্ধ	461	GNN2730760	নাম : সঙ্গীতা মিস্ত্রী স্বামীর নাম: স্বপন কুমার মিস্ত্রী বাড়ির নং : n0001 বয়স : 43 লিঙ্গ : মহিলা	ফটো উপলব্ধ	462	UJM2893493	নাম : অতিন মিস্ত্রী পিতার নাম: আনন্দ গোপাল মিস্ত্রী বাড়ির নং : n0001 বয়স : 59 লিঙ্গ : পুরুষ	ফটো উপলব্ধ
463	WB/10/061/405124	নাম : অপন কুমার মিস্ত্রী পিতার নাম: আনন্দ গোপাল মিস্ত্রী বাড়ির নং : n0001 বয়স : 49 লিঙ্গ : পুরুষ	ফটো উপলব্ধ	464	GNN2730778	নাম : স্বপন কুমার মিস্ত্রী পিতার নাম: আনন্দ গোপাল মিস্ত্রী বাড়ির নং : n0001 বয়স : 50 লিঙ্গ : পুরুষ	ফটো উপলব্ধ	465	UJM1743830	নাম : বাসন্তী মিস্ত্রী স্বামীর নাম: অপন কুমার মিস্ত্রী বাড়ির নং : n0001 বয়স : 32 লিঙ্গ : মহিলা	ফটো উপলব্ধ
466	UJM2591352	নাম : গীতারানী মিস্ত্রী স্বামীর নাম: আনন্দ গোপাল মিস্ত্রী বাড়ির নং : n0001 বয়স : 79 লিঙ্গ : মহিলা	ফটো উপলব্ধ	467	UJM2638724	নাম : চন্দ্রিমা মুখার্জি স্বামীর নাম: মলয় মিস্ত্রী বাড়ির নং : এন0001 বয়স : 25 লিঙ্গ : মহিলা	ফটো উপলব্ধ	468	UJM2591345	নাম : হীরা মিস্ত্রী স্বামীর নাম: তপন মিস্ত্রী বাড়ির নং : n0001 বয়স : 52 লিঙ্গ : মহিলা	ফটো উপলব্ধ
469	GNN2803740	নাম : উজ্জল মিস্ত্রী পিতার নাম: উত্তমকুমার মিস্ত্রী বাড়ির নং : n0001 বয়স : 36 লিঙ্গ : পুরুষ	ফটো উপলব্ধ	470	UJM2696482	নাম : কোহিনুর বিবি স্বামীর নাম: রকিব মোল্লা বাড়ির নং : n0068 বয়স : 62 লিঙ্গ : মহিলা	ফটো উপলব্ধ	471	GNN2570299	নাম : ফিরোজ মোল্লা পিতার নাম: রকিব মোল্লা বাড়ির নং : n0068 বয়স : 38 লিঙ্গ : পুরুষ	ফটো উপলব্ধ
472	UJM1144831	নাম : রেশমা খাতুন বিবি স্বামীর নাম: ফিরোজ মোল্লা বাড়ির নং : n0068 বয়স : 36 লিঙ্গ : মহিলা	ফটো উপলব্ধ	473	UJM1682442	নাম : আজারুল মোল্লা পিতার নাম: রকিব মোল্লা বাড়ির নং : n0068 বয়স : 30 লিঙ্গ : পুরুষ	ফটো উপলব্ধ	474	UJM2169043	নাম : রকিব মোল্লা পিতার নাম: জামাল মোল্লা বাড়ির নং : n0068 বয়স : 67 লিঙ্গ : পুরুষ	ফটো উপলব্ধ
475	UJM2175396	নাম : হাবিবুর রহমান পিতার নাম: আব্দুল হামিদ মিয়া বাড়ির নং : n0060 বয়স : 52 লিঙ্গ : পুরুষ	ফটো উপলব্ধ	476	UJM2152171	নাম : আনারুল ইসলাম মোল্লা পিতার নাম: রাজাক মোল্লা বাড়ির নং : n0032 বয়স : 60 লিঙ্গ : পুরুষ	ফটো উপলব্ধ	477	UJM1432806	নাম : তরিকুল ইসলাম মোল্লা পিতার নাম: আনারুল ইসলাম মোল্লা বাড়ির নং : n0032 বয়স : 33 লিঙ্গ : পুরুষ	ফটো উপলব্ধ
478	UJM1743764	নাম : মহঃ আব্দুল গাফফার মোল্লা পিতার নাম: আনারুল ইসলাম মোল্লা বাড়ির নং : n0032 বয়স : 30 লিঙ্গ : পুরুষ	ফটো উপলব্ধ	479	UJM1074798	নাম : মহঃ মজিবুল ইসলাম পিতার নাম: সিরাজুল ইসলাম বাড়ির নং : n0032 বয়স : 36 লিঙ্গ : পুরুষ	ফটো উপলব্ধ	480	UJM2697035	নাম : রশিদ মোল্লা পিতার নাম: জামাল মোল্লা বাড়ির নং : n0051 বয়স : 63 লিঙ্গ : পুরুষ	ফটো উপলব্ধ

481 নাম : মাইনুল মোল্লা পিতার নাম: রসিদ মোল্লা বাড়ির নং : n0051 বয়স : 41 লিঙ্গ : পুরুষ	GNN2276327 ফটো উপলব্ধ	482 নাম : রেখা বিবি স্বামীর নাম: মাইনুল মোল্লা বাড়ির নং : n0051 বয়স : 37 লিঙ্গ : মহিলা	GNN2803716 ফটো উপলব্ধ	483 নাম : খোরসেদ মোল্লা পিতার নাম: রসিদ মোল্লা বাড়ির নং : n0051 বয়স : 38 লিঙ্গ : পুরুষ	GNN2730836 ফটো উপলব্ধ
484 নাম : লতিব মোল্লা পিতার নাম: জামাল মোল্লা বাড়ির নং : n0064 বয়স : 73 লিঙ্গ : পুরুষ	UJM2153112 ফটো উপলব্ধ	485 নাম : ভানু বিবি স্বামীর নাম: লতিব মোল্লা বাড়ির নং : n0064 বয়স : 67 লিঙ্গ : মহিলা	UJM2153120 ফটো উপলব্ধ	486 নাম : সফিক মোল্লা পিতার নাম: লতিব মোল্লা বাড়ির নং : n0064 বয়স : 52 লিঙ্গ : পুরুষ	WB/10/061/405139 ফটো উপলব্ধ
487 নাম : আলিয়া খাতুন বেগম স্বামীর নাম: সোহেল রানা মোল্লা বাড়ির নং : n0060 বয়স : 29 লিঙ্গ : মহিলা	UJM1827765 ফটো উপলব্ধ	488 নাম : মানোয়ারুল ইসলাম মোল্লা পিতার নাম: আনারুল ইসলাম মোল্লা বাড়ির নং : n0032 বয়স : 28 লিঙ্গ : পুরুষ	UJM1827674 ফটো উপলব্ধ	489 নাম : হাসান আলি মোল্লা পিতার নাম: বাবর আলি মোল্লা বাড়ির নং : n0070 বয়স : 62 লিঙ্গ : পুরুষ	WB/10/061/405147 ফটো উপলব্ধ
490 নাম : খাইরুল মোল্লা পিতার নাম: বাবর আলি মোল্লা বাড়ির নং : n0070 বয়স : 56 লিঙ্গ : পুরুষ	UJM2170314 ফটো উপলব্ধ	491 নাম : তরিপন বেগম স্বামীর নাম: খাইরুল মোল্লা বাড়ির নং : n0070 বয়স : 48 লিঙ্গ : মহিলা	GNN1371814 ফটো উপলব্ধ	492 নাম : মোঃ আব্দুল হুসেইন মোল্লা পিতার নাম: সিরাজুল ইসলাম মোল্লা বাড়ির নং : n0032 বয়স : 30 লিঙ্গ : পুরুষ	UJM1682459 ফটো উপলব্ধ
493 নাম : সাবিনা বিবি স্বামীর নাম: সিরাজুল ইসলাম মোল্লা বাড়ির নং : n0032 বয়স : 67 লিঙ্গ : মহিলা	UJM2176246 ফটো উপলব্ধ	494 নাম : সিরাজুল ইসলাম মোল্লা পিতার নাম: আব্দুররাজ্জাক মোল্লা বাড়ির নং : n0032 বয়স : 73 লিঙ্গ : পুরুষ	UJM2176220 ফটো উপলব্ধ	495 নাম : রাজমিনা বেগম স্বামীর নাম: হাবিবুর রহমান বাড়ির নং : n0060 বয়স : 36 লিঙ্গ : মহিলা	UJM1276864 ফটো উপলব্ধ
496 নাম : সাহাবুদ্দিন মোল্লা পিতার নাম: সেফারুদ্দিন মোল্লা বাড়ির নং : n0060 বয়স : 58 লিঙ্গ : পুরুষ	UJM2171205 ফটো উপলব্ধ	497 নাম : আবু সুফিয়ান মোল্লা পিতার নাম: সেফারুদ্দিন মোল্লা বাড়ির নং : n0060 বয়স : 63 লিঙ্গ : পুরুষ	UJM2170348 ফটো উপলব্ধ	498 নাম : পারভীনা খাতুন পিতার নাম: লতিফ মোল্লা বাড়ির নং : n0064 বয়স : 35 লিঙ্গ : মহিলা	UJM1144906 ফটো উপলব্ধ
499 নাম : সাহেব মোল্লা পিতার নাম: লতিব মোল্লা বাড়ির নং : n0064 বয়স : 34 লিঙ্গ : পুরুষ	UJM1682384 ফটো উপলব্ধ	500 নাম : মানোয়ারা বিবি স্বামীর নাম: সফিক মোল্লা বাড়ির নং : n0064 বয়স : 39 লিঙ্গ : মহিলা	GNN2412203 ফটো উপলব্ধ	501 নাম : সিরাজুল ইসলাম পিতার নাম: সেফারুদ্দিন মোল্লা বাড়ির নং : n0060 বয়স : 71 লিঙ্গ : পুরুষ	UJM2170520 ফটো উপলব্ধ
502 নাম : সুফিয়া বেগম স্বামীর নাম: শাহাজাহান মোল্লা বাড়ির নং : n0060 বয়স : 65 লিঙ্গ : মহিলা	UJM2175792 ফটো উপলব্ধ	503 নাম : শাহাজাহান মোল্লা পিতার নাম: সেফারুদ্দিন মোল্লা বাড়ির নং : n0060 বয়স : 75 লিঙ্গ : পুরুষ	WB/10/061/405132 ফটো উপলব্ধ	504 নাম : সরিফুদ্দিন মোল্লা পিতার নাম: রসিদ মোল্লা বাড়ির নং : n0051 বয়স : 31 লিঙ্গ : পুরুষ	UJM1556067 ফটো উপলব্ধ
505 নাম : মোস্তাফা মোল্লা পিতার নাম: রসিদ মোল্লা বাড়ির নং : n0051 বয়স : 32 লিঙ্গ : পুরুষ	UJM1556059 ফটো উপলব্ধ	506 নাম : হেনা খাতুন বিবি স্বামীর নাম: খোরসেদ মোল্লা বাড়ির নং : n0051 বয়স : 32 লিঙ্গ : মহিলা	UJM1433044 ফটো উপলব্ধ	507 নাম : ইন্দাদুল মোল্লা পিতার নাম: কাদের মোল্লা বাড়ির নং : n0006 বয়স : 59 লিঙ্গ : পুরুষ	UJM2476745 ফটো উপলব্ধ
508 নাম : রাফিয়া বিবি স্বামীর নাম: আনারুল ইসলাম মোল্লা বাড়ির নং : n0032 বয়স : 64 লিঙ্গ : মহিলা	UJM2476505 ফটো উপলব্ধ	509 নাম : সরিফুদ্দিন মোল্লা পিতার নাম: সাহাজাহান মোল্লা বাড়ির নং : n0060 বয়স : 43 লিঙ্গ : পুরুষ	GNN2138998 ফটো উপলব্ধ	510 নাম : মমতাজুল ইসলাম মোল্লা পিতার নাম: আনারুল ইসলাম মোল্লা বাড়ির নং : n0032 বয়স : 40 লিঙ্গ : মহিলা	GNN2803765 ফটো উপলব্ধ

বিধানসভা নির্বাচনকেন্দ্রের নং, নাম : 74-নওদা  
ভাগ নং, নাম : 1-কুলাইচণ্ডী রথতলাপাড়া

511 নাম : আরিকুল ইসলাম মোল্লা পিতার নাম: আনারুল ইসলাম মোল্লা বাড়ির নং : n0032 বয়স : 33 লিঙ্গ : পুরুষ	UJM1351295 ফটো উপলব্ধ	512 নাম : উর্মিলা বেগম স্বামীর নাম: ইন্দাদুল মোল্লা বাড়ির নং : n0006 বয়স : 56 লিঙ্গ : মহিলা	UJM2476547 ফটো উপলব্ধ	513 নাম : সাহানাজ বেগম স্বামীর নাম: আবু সুফিয়ান মোল্লা বাড়ির নং : n0060 বয়স : 56 লিঙ্গ : মহিলা	UJM2475929 ফটো উপলব্ধ
514 নাম : রেহেনা খাতুন বিবি স্বামীর নাম: মিনাজুল মোল্লা বাড়ির নং : n0070 বয়স : 31 লিঙ্গ : মহিলা	UJM1827757 ফটো উপলব্ধ	515 নাম : বিউটি বিবি স্বামীর নাম: মুমতাজুল ইসলাম মোল্লা বাড়ির নং : n0032 বয়স : 33 লিঙ্গ : মহিলা	UJM1682509 ফটো উপলব্ধ	516 নাম : শিরিন আফসানা পিতার নাম: সাহাবুদ্দিন মোল্লা বাড়ির নং : এন0060 বয়স : 23 লিঙ্গ : মহিলা	UJM2638625 ফটো উপলব্ধ
517 নাম : নবাব শরিফ মোল্লা পিতার নাম: ইন্দাদুল মোল্লা বাড়ির নং : n0006 বয়স : 30 লিঙ্গ : পুরুষ	UJM1556042 ফটো উপলব্ধ	518 নাম : জিয়াউল ইসলাম মোল্লা পিতার নাম: আনারুল ইসলাম মোল্লা বাড়ির নং : n0032 বয়স : 41 লিঙ্গ : পুরুষ	GNN2138972 ফটো উপলব্ধ	519 নাম : সাইফুল মোল্লা পিতার নাম: খাইরুল মোল্লা বাড়ির নং : n0070 বয়স : 29 লিঙ্গ : পুরুষ	UJM1743749 ফটো উপলব্ধ
520 নাম : সোহেল রানা মোল্লা পিতার নাম: আবু সুফিয়ান মোল্লা বাড়ির নং : n0060 বয়স : 34 লিঙ্গ : পুরুষ	UJM1276898 ফটো উপলব্ধ	521 নাম : মিতালী বিশ্বাস স্বামীর নাম: ফারুক হোসেন বাড়ির নং : n0060 বয়স : 37 লিঙ্গ : মহিলা	NHW1292978 ফটো উপলব্ধ	522 নাম : নুরজাহান খাতুন বিবি স্বামীর নাম: মোস্তাফা মোল্লা বাড়ির নং : এন0051 বয়স : 22 লিঙ্গ : মহিলা	UJM2780534 ফটো উপলব্ধ
523 নাম : সমিরুল মোল্লা পিতার নাম: সফিক মোল্লা বাড়ির নং : এন0064 বয়স : 21 লিঙ্গ : পুরুষ	UJM2780708 ফটো উপলব্ধ	524 নাম : সাবানা বিবি স্বামীর নাম: আজিজুল মোল্লা বাড়ির নং : n0070 বয়স : 35 লিঙ্গ : মহিলা	UJM1276872 ফটো উপলব্ধ	525 নাম : আজিজুল মোল্লা পিতার নাম: বাবর আলি মোল্লা বাড়ির নং : n0070 বয়স : 46 লিঙ্গ : পুরুষ	GNN1373042 ফটো উপলব্ধ
526 নাম : তাজে না বিবি স্বামীর নাম: রসিদ মোল্লা বাড়ির নং : n0051 বয়স : 61 লিঙ্গ : মহিলা	UJM2591428 ফটো উপলব্ধ	527 নাম : ফারুক হোসেন পিতার নাম: আব্দুল হামিদ মিয়া বাড়ির নং : n0060 বয়স : 47 লিঙ্গ : পুরুষ	GNN1372044 ফটো উপলব্ধ	528 নাম : সাইরাস খাতুন বিবি স্বামীর নাম: আরিকুল ইসলাম মোল্লা বাড়ির নং : n0032 বয়স : 30 লিঙ্গ : মহিলা	UJM1827682 ফটো উপলব্ধ
529 নাম : রবীউল স্ক পিতার নাম: হানিফ স্ক বাড়ির নং : নীল বয়স : 23 লিঙ্গ : পুরুষ	UJM2721660 ফটো উপলব্ধ	530 নাম : সান্তনা সরকার (কর্মকার) স্বামীর নাম: গৌরঙ্গ কর্মকার বাড়ির নং : n0187 বয়স : 34 লিঙ্গ : মহিলা	UJM1427269 ফটো উপলব্ধ	531 নাম : আজিজা সুলতানা স্বামীর নাম: হসিবুল সেখ বাড়ির নং : এন0156 বয়স : 25 লিঙ্গ : মহিলা	UJM2024370 ফটো উপলব্ধ
532 নাম : হাসিবুল সেখ পিতার নাম: তরকার সেখ বাড়ির নং : এন0157 বয়স : 26 লিঙ্গ : পুরুষ	UJM2024404 ফটো উপলব্ধ	533 নাম : মোমিন সেখ পিতার নাম: নজরুল সেখ বাড়ির নং : এন0109 বয়স : 25 লিঙ্গ : পুরুষ	UJM2024511 ফটো উপলব্ধ	534 নাম : রানিকা খাতুন স্বামীর নাম: টিটন সেখ বাড়ির নং : এন0044 বয়স : 26 লিঙ্গ : মহিলা	UJM2024321 ফটো উপলব্ধ
535 নাম : হানিফ সেখ পিতার নাম: আলী হোসেন বাড়ির নং : n0106 বয়স : 55 লিঙ্গ : পুরুষ	UJM2173755 ফটো উপলব্ধ	536 নাম : ওমেতন বিবি স্বামীর নাম: আলি হোসেন সেখ বাড়ির নং : n0106 বয়স : 78 লিঙ্গ : মহিলা	UJM2153088 ফটো উপলব্ধ	537 নাম : আলি হোসেন সেখ পিতার নাম: ইয়াসতুল্লা সেখ বাড়ির নং : n0106 বয়স : 81 লিঙ্গ : পুরুষ	UJM2153104 ফটো উপলব্ধ
538 নাম : কাবেজুদ্দিন সেখ পিতার নাম: নাজাত আলি সেখ বাড়ির নং : n0104 বয়স : 53 লিঙ্গ : পুরুষ	UJM2173581 ফটো উপলব্ধ	539 নাম : ফাসিয়া বিবি স্বামীর নাম: সাহাবুদ্দিন সেখ বাড়ির নং : n0104 বয়স : 26 লিঙ্গ : মহিলা	GNN2139335 ফটো উপলব্ধ	540 নাম : সাহাবুদ্দিন সেখ পিতার নাম: নাজাত সেখ বাড়ির নং : n0104 বয়স : 55 লিঙ্গ : পুরুষ	UJM2174001 ফটো উপলব্ধ

541 নাম : সাহারুল সেখ পিতার নাম: জহীরুল সেখ বাড়ির নং : এন0025 বয়স : 22 লিঙ্গ : পুরুষ	UJM2721728 ফটো উপলব্ধ	542 নাম : মানসুর সেখ পিতার নাম: উসমান সেখ বাড়ির নং : এন00026 বয়স : 23 লিঙ্গ : পুরুষ	UJM2721736 ফটো উপলব্ধ	543 নাম : আজান আলি সেখ পিতার নাম: নোয়াজদ্দীন সেখ বাড়ির নং : এন00028 বয়স : 23 লিঙ্গ : পুরুষ	UJM2721744 ফটো উপলব্ধ
544 নাম : শিউলী মন্ডল স্বামীর নাম: মুকুল সেখ বাড়ির নং : এন0044 বয়স : 23 লিঙ্গ : মহিলা	UJM2721652 ফটো উপলব্ধ	545 নাম : ময়জদ্দিন সেখ পিতার নাম: খেজমত সেখ বাড়ির নং : এন0025 বয়স : 42 লিঙ্গ : পুরুষ	UJM1013507 ফটো উপলব্ধ	546 নাম : আজোদা খাতুন পিতার নাম: একরামুল সেখ বাড়ির নং : এন0103 বয়স : 31 লিঙ্গ : মহিলা	UJM1551696 ফটো উপলব্ধ
547 নাম : মিনাজ সেখ পিতার নাম: নাজির সেখ বাড়ির নং : n0039 বয়স : 53 লিঙ্গ : পুরুষ	UJM2475002 ফটো উপলব্ধ	548 নাম : জেসমিনা বিবি স্বামীর নাম: নিসারুল সেখ বাড়ির নং : n0044 বয়স : 34 লিঙ্গ : মহিলা	UJM1682665 ফটো উপলব্ধ	549 নাম : আয়েশা বিবি স্বামীর নাম: আকাস সেখ বাড়ির নং : n0079 বয়স : 42 লিঙ্গ : মহিলা	GNN2733111 ফটো উপলব্ধ
550 নাম : মেরিনা খাতুন স্বামীর নাম: হামেদুল সেখ বাড়ির নং : এন0059 বয়স : 28 লিঙ্গ : মহিলা	UJM2638658 ফটো উপলব্ধ	551 নাম : পিয়ারুল সেখ পিতার নাম: সেন্ট সেখ বাড়ির নং : এন00189 বয়স : 26 লিঙ্গ : পুরুষ	UJM2638005 ফটো উপলব্ধ	552 নাম : লেবু স্মিথিয়া পিতার নাম: আজাদ আলি সেখ বাড়ির নং : n0085 বয়স : 60 লিঙ্গ : পুরুষ	UJM2879849 ফটো উপলব্ধ
553 নাম : জহিরুল সেখ পিতার নাম: ইসরাইল সেখ বাড়ির নং : n0241 বয়স : 27 লিঙ্গ : পুরুষ	UJM1960335 ফটো উপলব্ধ	554 নাম : সাগির হোসেন সেখ পিতার নাম: সাহাবুদ্দিন সেখ বাড়ির নং : N0104 বয়স : 25 লিঙ্গ : পুরুষ	UJM2431567 ফটো উপলব্ধ	555 নাম : ফিরোজা বেগম স্বামীর নাম: হাশেম সেখ বাড়ির নং : n0105 বয়স : 41 লিঙ্গ : মহিলা	GNN2570273 ফটো উপলব্ধ
556 নাম : উর্মিলা বিবি স্বামীর নাম: সাহারুল সেখ বাড়ির নং : n0077 বয়স : 55 লিঙ্গ : মহিলা	UJM2453991 ফটো উপলব্ধ	557 নাম : আসেদা বিবি স্বামীর নাম: মহঃ মিরাজুল সেখ বাড়ির নং : n0016 বয়স : 33 লিঙ্গ : মহিলা	UJM1276831 ফটো উপলব্ধ	558 নাম : আবুবক্কর সেখ পিতার নাম: আনসার আলি সেখ বাড়ির নং : রথতলাপাড়া বয়স : 23 লিঙ্গ : পুরুষ	UJM2638088 ফটো উপলব্ধ
559 নাম : আবুল কাশেম সেখ পিতার নাম: বাসেদ সেখ বাড়ির নং : n0059 বয়স : 65 লিঙ্গ : পুরুষ	UJM2152411 ফটো উপলব্ধ	560 নাম : আজের আলি সেখ পিতার নাম: বাসেদ সেখ বাড়ির নং : n0059 বয়স : 68 লিঙ্গ : পুরুষ	UJM2777159 ফটো উপলব্ধ	561 নাম : আঞ্জুয়ারা বিবি স্বামীর নাম: আজের আলি সেখ বাড়ির নং : n0059 বয়স : 63 লিঙ্গ : মহিলা	UJM2777167 ফটো উপলব্ধ
562 নাম : রাকেশ সেখ পিতার নাম: আজের আলি সেখ বাড়ির নং : n0059 বয়স : 35 লিঙ্গ : পুরুষ	UJM1555994 ফটো উপলব্ধ	563 নাম : সাহান্নারা বিবি স্বামীর নাম: আবুল কাশেম সেখ বাড়ির নং : n0059 বয়স : 60 লিঙ্গ : মহিলা	UJM2152437 ফটো উপলব্ধ	564 নাম : এবন্নারা বিবি স্বামীর নাম: রবিউল সেখ বাড়ির নং : এন0059 বয়স : 39 লিঙ্গ : মহিলা	UJM1243104 ফটো উপলব্ধ
565 নাম : শরিফুল সেখ পিতার নাম: সাফিকুল সেখ বাড়ির নং : এন0059 বয়স : 23 লিঙ্গ : পুরুষ	UJM2721769 ফটো উপলব্ধ	566 নাম : হানিফ সেখ মায়ের নাম: জুমাতন বেগম বাড়ির নং : n0085 বয়স : 28 লিঙ্গ : পুরুষ	UJM1960475 ফটো উপলব্ধ	567 নাম : রবিউল সেখ পিতার নাম: জিয়াদ সেখ বাড়ির নং : এন0059 বয়স : 36 লিঙ্গ : পুরুষ	UJM1139450 ফটো উপলব্ধ
568 নাম : টুকটুকি বিবি স্বামীর নাম: পিয়ারুল সেখ বাড়ির নং : এন00189 বয়স : 23 লিঙ্গ : মহিলা	UJM2780880 ফটো উপলব্ধ	569 নাম : মোহাম্মদ মনজুর স্ক পিতার নাম: কাশেম সেখ বাড়ির নং : এন0105 বয়স : 21 লিঙ্গ : পুরুষ	UJM2780740 ফটো উপলব্ধ	570 নাম : আলমগীর সেখ পিতার নাম: আসাদুল সেখ বাড়ির নং : এন0078 বয়স : 21 লিঙ্গ : পুরুষ	UJM2781094 ফটো উপলব্ধ

571 নাম : রেশমা বিবি স্বামীর নাম : উইজমল সেখ বাড়ির নং : এন0083 বয়স : 23 লিঙ্গ : মহিলা	UJM2781102 ফটো উপলব্ধ	572 নাম : সাফিয়া খাতুন পিতার নাম : আজের আলী সেখ বাড়ির নং : n0059 বয়স : 33 লিঙ্গ : মহিলা	UJM1556190 ফটো উপলব্ধ	573 নাম : ফুরকান সেখ পিতার নাম : সফিকুল সেখ বাড়ির নং : এন0074 বয়স : 22 লিঙ্গ : পুরুষ	UJM2780914 ফটো উপলব্ধ
574 নাম : মকিলা বিবি স্বামীর নাম : মাল্লান সেখ বাড়ির নং : n0024 বয়স : 50 লিঙ্গ : মহিলা	GNN2139053 ফটো উপলব্ধ	575 নাম : নাজাত আলি সেখ পিতার নাম : মুবারী সেখ বাড়ির নং : n0104 বয়স : 83 লিঙ্গ : পুরুষ	UJM2454122 ফটো উপলব্ধ	576 নাম : আলমগীর সেখ পিতার নাম : সফিউল সেখ বাড়ির নং : n0075 বয়স : 32 লিঙ্গ : পুরুষ	UJM1556083 ফটো উপলব্ধ
577 নাম : সেরিনা বিবি স্বামীর নাম : ইসারুল সেখ বাড়ির নং : n0104 বয়স : 40 লিঙ্গ : মহিলা	UJM2454114 ফটো উপলব্ধ	578 নাম : সেলিম সেখ পিতার নাম : কাবেজুদ্দিন সেখ বাড়ির নং : n0238 বয়স : 26 লিঙ্গ : পুরুষ	UJM1960301 ফটো উপলব্ধ	579 নাম : হিলাটন সেখ পিতার নাম : মিনাজ সেখ বাড়ির নং : N0039 বয়স : 25 লিঙ্গ : পুরুষ	UJM2024206 ফটো উপলব্ধ
580 নাম : সাহারুল সেখ পিতার নাম : আমজাদ সেখ বাড়ির নং : n0077 বয়স : 58 লিঙ্গ : পুরুষ	UJM2453744 ফটো উপলব্ধ	581 নাম : সেলিনা বেগম স্বামীর নাম : কাবেজুদ্দিন সেখ বাড়ির নং : n0104 বয়স : 44 লিঙ্গ : মহিলা	GNN1372903 ফটো উপলব্ধ	582 নাম : মকছের সেখ পিতার নাম : আতর আলি সেখ বাড়ির নং : n0044 বয়স : 60 লিঙ্গ : পুরুষ	UJM2480572 ফটো উপলব্ধ
583 নাম : উম্মোসালমা খাতুন পিতার নাম : কাশেম সেখ বাড়ির নং : n0105 বয়স : 34 লিঙ্গ : মহিলা	UJM1276856 ফটো উপলব্ধ	584 নাম : রহিমা বিবি স্বামীর নাম : কারিজুল সেখ বাড়ির নং : n0103 বয়স : 30 লিঙ্গ : মহিলা	UJM1682624 ফটো উপলব্ধ	585 নাম : রোবকুল সেখ পিতার নাম : মকবুল সেখ বাড়ির নং : n0005 বয়স : 77 লিঙ্গ : পুরুষ	UJM2591287 ফটো উপলব্ধ
586 নাম : আকাস সেখ পিতার নাম : ফিরাজ সেখ বাড়ির নং : n0079 বয়স : 46 লিঙ্গ : পুরুষ	GNN1370956 ফটো উপলব্ধ	587 নাম : ফারুক সেখ পিতার নাম : রহিত সেখ বাড়ির নং : n0020 বয়স : 37 লিঙ্গ : পুরুষ	GNN2804110 ফটো উপলব্ধ	588 নাম : রাকেশ সেখ পিতার নাম : রবিউল সেখ বাড়ির নং : এন0074 বয়স : 23 লিঙ্গ : পুরুষ	UJM2638062 ফটো উপলব্ধ
589 নাম : সুজাউদ্দীন মন্ডল পিতার নাম : মৃত সানোয়াজ মন্ডল বাড়ির নং : এন0025 বয়স : 23 লিঙ্গ : পুরুষ	UJM2638229 ফটো উপলব্ধ	590 নাম : সাদ্দম সেখ পিতার নাম : তকবীর সেখ বাড়ির নং : এন00155 বয়স : 34 লিঙ্গ : পুরুষ	UJM2638203 ফটো উপলব্ধ	591 নাম : মুকাদ্দেস সেখ পিতার নাম : খোদাবক্স সেখ বাড়ির নং : এন0034 বয়স : 23 লিঙ্গ : পুরুষ	UJM2638112 ফটো উপলব্ধ
592 নাম : মুনসুরা খাতুন স্বামীর নাম : মানারুল সেখ বাড়ির নং : এন0072 বয়স : 27 লিঙ্গ : মহিলা	UJM2638468 ফটো উপলব্ধ	593 নাম : সালমুন সেখ পিতার নাম : নুরইসলাম সেখ বাড়ির নং : এন0000 বয়স : 22 লিঙ্গ : পুরুষ	UJM2721561 ফটো উপলব্ধ	594 নাম : জুয়েল সেখ পিতার নাম : খোদাবক্স সেখ বাড়ির নং : এন0000 বয়স : 22 লিঙ্গ : পুরুষ	UJM2721579 ফটো উপলব্ধ
595 নাম : আজিরা বিবি স্বামীর নাম : মিনাজ সেখ বাড়ির নং : n0039 বয়স : 46 লিঙ্গ : মহিলা	GNN2139103 ফটো উপলব্ধ	596 নাম : ফলেদুর্রা বিবি স্বামীর নাম : ইসেম সেখ বাড়ির নং : n0044 বয়স : 22 লিঙ্গ : মহিলা	GNN2570406 ফটো উপলব্ধ	597 নাম : মাসুদ রাণা মন্ডল পিতার নাম : গাজুল রহমান মন্ডল বাড়ির নং : এন0012 বয়স : 26 লিঙ্গ : পুরুষ	UJM2638377 ফটো উপলব্ধ
598 নাম : আজিয়া বিবি স্বামীর নাম : নজির সেখ বাড়ির নং : n0039 বয়স : 66 লিঙ্গ : মহিলা	UJM2173102 ফটো উপলব্ধ	599 নাম : নাসিমা খাতুন স্বামীর নাম : মোকদ্দেস সেখ বাড়ির নং : এন0039 বয়স : 24 লিঙ্গ : মহিলা	UJM2637940 ফটো উপলব্ধ	600 নাম : নিসারুল সেখ পিতার নাম : মকছের সেখ বাড়ির নং : n0044 বয়স : 38 লিঙ্গ : পুরুষ	GNN2570414 ফটো উপলব্ধ

601 নাম : সহিদুল সেখ পিতার নাম: মহিত সেখ বাড়ির নং : n0016 বয়স : 41 লিঙ্গ : পুরুষ	GNN2139137 ফটো উপলব্ধ	602 নাম : ইসারুল সেখ পিতার নাম: নাজাত আলি সেখ বাড়ির নং : n0104 বয়স : 41 লিঙ্গ : পুরুষ	GNN1372895 ফটো উপলব্ধ	603 নাম : আফরোজা বিবি স্বামীর নাম: মুনিকিয়ারুল সেখ বাড়ির নং : n0077 বয়স : 34 লিঙ্গ : মহিলা	UJM1682475 ফটো উপলব্ধ
604 নাম : সেরফুল সেখ পিতার নাম: হাম্মান সেখ বাড়ির নং : n0024 বয়স : 51 লিঙ্গ : পুরুষ	UJM2155083 ফটো উপলব্ধ	605 নাম : সাহিন সেখ পিতার নাম: মাম্মান সেখ বাড়ির নং : N029 বয়স : 25 লিঙ্গ : পুরুষ	UJM2479749 ফটো উপলব্ধ	606 নাম : সুমন সেখ পিতার নাম: গাজিবর সেখ বাড়ির নং : N0059 বয়স : 24 লিঙ্গ : পুরুষ	UJM2428506 ফটো উপলব্ধ
607 নাম : মুকুল সেখ পিতার নাম: মকহের সেখ বাড়ির নং : n0044 বয়স : 33 লিঙ্গ : পুরুষ	UJM1351287 ফটো উপলব্ধ	608 নাম : নুরছাবা বিবি স্বামীর নাম: ইজারুল সেখ বাড়ির নং : n0109 বয়স : 44 লিঙ্গ : মহিলা	GNN2138774 ফটো উপলব্ধ	609 নাম : হামেদা খাতুন পিতার নাম: হানিফ সেখ বাড়ির নং : N0106 বয়স : 26 লিঙ্গ : মহিলা	UJM2428423 ফটো উপলব্ধ
610 নাম : ইজারুল সেখ পিতার নাম: জলিল সেখ বাড়ির নং : n0109 বয়স : 55 লিঙ্গ : পুরুষ	UJM2152650 ফটো উপলব্ধ	611 নাম : রাহেদা বিবি স্বামীর নাম: ইজারুল মন্ডল বাড়ির নং : n0109 বয়স : 49 লিঙ্গ : মহিলা	GNN2138766 ফটো উপলব্ধ	612 নাম : জলিল সেখ পিতার নাম: আবছের সেখ বাড়ির নং : n0109 বয়স : 72 লিঙ্গ : পুরুষ	WB/10/061/405280 ফটো উপলব্ধ
613 নাম : আয়মাজান বিবি স্বামীর নাম: জলিল সেখ বাড়ির নং : n0109 বয়স : 71 লিঙ্গ : মহিলা	WB/10/061/405281 ফটো উপলব্ধ	614 নাম : নাজরুল সেখ পিতার নাম: জলিল সেখ বাড়ির নং : n0109 বয়স : 57 লিঙ্গ : পুরুষ	UJM2170488 ফটো উপলব্ধ	615 নাম : মমিনা বিবি স্বামীর নাম: নাজরুল সেখ বাড়ির নং : n0109 বয়স : 41 লিঙ্গ : মহিলা	GNN2138758 ফটো উপলব্ধ
616 নাম : আসাদুল সেখ পিতার নাম: ফরিদ সেখ বাড়ির নং : n0112 বয়স : 48 লিঙ্গ : পুরুষ	GNN1588524 ফটো উপলব্ধ	617 নাম : সাহান্নারা বিবি স্বামীর নাম: আসাদুল সেখ বাড়ির নং : n0112 বয়স : 43 লিঙ্গ : মহিলা	GNN2139319 ফটো উপলব্ধ	618 নাম : কারেজুল সেখ পিতার নাম: রুহুল সেখ বাড়ির নং : n0103 বয়স : 42 লিঙ্গ : পুরুষ	GNN2411999 ফটো উপলব্ধ
619 নাম : তুজামোল সেখ পিতার নাম: রুহুল সেখ বাড়ির নং : n0103 বয়স : 40 লিঙ্গ : পুরুষ	GNN2412005 ফটো উপলব্ধ	620 নাম : কাশেম সেখ পিতার নাম: আজাদ সেখ বাড়ির নং : n0105 বয়স : 57 লিঙ্গ : পুরুষ	UJM2176113 ফটো উপলব্ধ	621 নাম : মমতাজ বেগম স্বামীর নাম: কাশেম সেখ বাড়ির নং : n0105 বয়স : 52 লিঙ্গ : মহিলা	WB/10/061/405251 ফটো উপলব্ধ
622 নাম : হাশেম সেখ পিতার নাম: আজাদ সেখ বাড়ির নং : n0105 বয়স : 57 লিঙ্গ : পুরুষ	UJM2169357 ফটো উপলব্ধ	623 নাম : তানজিলা বিবি স্বামীর নাম: হানিফ সেখ বাড়ির নং : n0106 বয়স : 53 লিঙ্গ : মহিলা	UJM2173722 ফটো উপলব্ধ	624 নাম : সাহিবুল সেখ পিতার নাম: হানিফ সেখ বাড়ির নং : n0106 বয়স : 29 লিঙ্গ : পুরুষ	UJM1743665 ফটো উপলব্ধ
625 নাম : ফুলসারা বেওয়া পিতার নাম: ধুলু পাদ সেখ বাড়ির নং : n0041 বয়স : 49 লিঙ্গ : মহিলা	GNN2138816 ফটো উপলব্ধ	626 নাম : উজ্জল সেখ পিতার নাম: জাম্বারুল সেখ বাড়ির নং : n0034 বয়স : 28 লিঙ্গ : পুরুষ	UJM1827492 ফটো উপলব্ধ	627 নাম : মসলেম সেখ পিতার নাম: জিরাফত সেখ বাড়ির নং : n0129 বয়স : 73 লিঙ্গ : পুরুষ	UJM1353531 ফটো উপলব্ধ
628 নাম : মফিজুল সেখ পিতার নাম: আমজাদ সেখ বাড়ির নং : n0130 বয়স : 40 লিঙ্গ : পুরুষ	UJM1074509 ফটো উপলব্ধ	629 নাম : আমজাদ সেখ পিতার নাম: কাদের সেখ বাড়ির নং : n0122 বয়স : 66 লিঙ্গ : পুরুষ	WB/10/061/402688 ফটো উপলব্ধ	630 নাম : ইয়াজুল সেখ পিতার নাম: আমজাদ সেখ বাড়ির নং : n0122 বয়স : 33 লিঙ্গ : পুরুষ	UJM1432962 ফটো উপলব্ধ

631 নাম : মাঞ্জুরা বিবি স্বামীর নাম : ইয়াজুল সেখ বাড়ির নং : n0122 বয়স : 31 লিঙ্গ : মহিলা	UJM1556240 ফটো উপলব্ধ	632 নাম : ফিরোজ সেখ পিতার নাম : ইসলাম সেখ বাড়ির নং : n0012 বয়স : 33 লিঙ্গ : পুরুষ	UJM1432897 ফটো উপলব্ধ	633 নাম : মিরাজ সেখ পিতার নাম : ইসলাম সেখ বাড়ির নং : n0012 বয়স : 29 লিঙ্গ : পুরুষ	UJM1743806 ফটো উপলব্ধ
634 নাম : নাজিয়া বিবি স্বামীর নাম : ইয়াজুল সেখ বাড়ির নং : n0012 বয়স : 33 লিঙ্গ : মহিলা	UJM1276849 ফটো উপলব্ধ	635 নাম : মোহিত সেখ পিতার নাম : জান্নাবার সেখ বাড়ির নং : n0016 বয়স : 70 লিঙ্গ : পুরুষ	WB/10/061/405319 ফটো উপলব্ধ	636 নাম : বুলুয়া বিবি স্বামীর নাম : মোহিত সেখ বাড়ির নং : n0016 বয়স : 59 লিঙ্গ : মহিলা	WB/10/061/405320 ফটো উপলব্ধ
637 নাম : মহঃ মিরাজুল সেখ পিতার নাম : মোহিত সেখ বাড়ির নং : n0016 বয়স : 35 লিঙ্গ : পুরুষ	UJM1682467 ফটো উপলব্ধ	638 নাম : মুরশিদা বিবি স্বামীর নাম : সহিদুল সেখ বাড়ির নং : n0016 বয়স : 39 লিঙ্গ : মহিলা	UJM1078088 ফটো উপলব্ধ	639 নাম : হাসিনা খাতুন পিতার নাম : মক্কের সেখ বাড়ির নং : n0044 বয়স : 37 লিঙ্গ : মহিলা	GNN2803724 ফটো উপলব্ধ
640 নাম : মনিকুল সেখ পিতার নাম : হাসিম সেখ বাড়ির নং : n0044 বয়স : 38 লিঙ্গ : পুরুষ	GNN2139343 ফটো উপলব্ধ	641 নাম : নূর সানিয়া বিবি স্বামীর নাম : ইয়াজুল সেখ বাড়ির নং : n0043 বয়স : 38 লিঙ্গ : মহিলা	GNN2804060 ফটো উপলব্ধ	642 নাম : গোলাম হোসেন সেখ পিতার নাম : রফিকুল সেখ বাড়ির নং : n0072 বয়স : 31 লিঙ্গ : পুরুষ	UJM1682376 ফটো উপলব্ধ
643 নাম : তনুজা বিবি স্বামীর নাম : রফিকুল সেখ বাড়ির নং : n0072 বয়স : 53 লিঙ্গ : মহিলা	WB/10/061/405213 ফটো উপলব্ধ	644 নাম : মানারুল সেখ পিতার নাম : আব্দুল বারী সেখ বাড়ির নং : n0072 বয়স : 31 লিঙ্গ : পুরুষ	UJM1682418 ফটো উপলব্ধ	645 নাম : টুনটুনি বিবি স্বামীর নাম : মিরাজুল সেখ বাড়ির নং : n0072 বয়স : 31 লিঙ্গ : মহিলা	UJM1556315 ফটো উপলব্ধ
646 নাম : দরিয়া বিবি স্বামীর নাম : আব্দুল বারী সেখ বাড়ির নং : এন0081 বয়স : 59 লিঙ্গ : মহিলা	UJM2851129 ফটো উপলব্ধ	647 নাম : আব্দুল বারী সেখ পিতার নাম : আলিম সেখ বাড়ির নং : এন0081 বয়স : 50 লিঙ্গ : পুরুষ	UJM2851137 ফটো উপলব্ধ	648 নাম : রফিকুল সেখ পিতার নাম : ইসমাইল সেখ বাড়ির নং : n0072 বয়স : 58 লিঙ্গ : পুরুষ	UJM2172377 ফটো উপলব্ধ
649 নাম : মহিলা বিবি স্বামীর নাম : রবীউল সেখ বাড়ির নং : n0067 বয়স : 37 লিঙ্গ : মহিলা	GNN2730901 ফটো উপলব্ধ	650 নাম : রবীউল সেখ পিতার নাম : ইস্রাইল সেখ বাড়ির নং : n0067 বয়স : 38 লিঙ্গ : পুরুষ	GNN2732733 ফটো উপলব্ধ	651 নাম : সহিদা বিবি স্বামীর নাম : তুয়াজ সেখ বাড়ির নং : n0101 বয়স : 52 লিঙ্গ : মহিলা	UJM2170272 ফটো উপলব্ধ
652 নাম : তুয়াজ সেখ পিতার নাম : জিরাফত সেখ বাড়ির নং : n0101 বয়স : 56 লিঙ্গ : পুরুষ	UJM2170264 ফটো উপলব্ধ	653 নাম : আনোয়ার বিবি স্বামীর নাম : মিজাত সেখ বাড়ির নং : n0075 বয়স : 37 লিঙ্গ : মহিলা	GNN2803856 ফটো উপলব্ধ	654 নাম : কাবাতুন খাতুন পিতার নাম : ফিরাজ সেখ বাড়ির নং : n0079 বয়স : 55 লিঙ্গ : মহিলা	WB/10/061/405236 ফটো উপলব্ধ
655 নাম : আসাদুল সেখ পিতার নাম : সিদ্দিক সেখ বাড়ির নং : n0078 বয়স : 49 লিঙ্গ : পুরুষ	GNN1588110 ফটো উপলব্ধ	656 নাম : রুমিয়া বিবি স্বামীর নাম : সিদ্দিক সেখ বাড়ির নং : n0078 বয়স : 62 লিঙ্গ : মহিলা	UJM2170892 ফটো উপলব্ধ	657 নাম : সাগরজান বিবি স্বামীর নাম : রুহুল সেখ বাড়ির নং : n0103 বয়স : 61 লিঙ্গ : মহিলা	UJM2154979 ফটো উপলব্ধ
658 নাম : তোচলিমা বিবি স্বামীর নাম : মাজুমাদিন সেখ বাড়ির নং : n0096 বয়স : 43 লিঙ্গ : মহিলা	UJM1682590 ফটো উপলব্ধ	659 নাম : তাহাজামাল সেখ পিতার নাম : চাঁদালী সেখ বাড়ির নং : n0240 বয়স : 26 লিঙ্গ : পুরুষ	UJM1960327 ফটো উপলব্ধ	660 নাম : মহাসীন সেখ পিতার নাম : মনুট সেখ বাড়ির নং : n0246 বয়স : 29 লিঙ্গ : পুরুষ	UJM1960384 ফটো উপলব্ধ



661 নাম : সামীম সেখ পিতার নাম: আজিজুল সেখ বাড়ির নং : n0247 বয়স : 26 লিঙ্গ : পুরুষ	UJM1960392 ফটো উপলব্ধ	662 নাম : জুলহোসেন সেখ পিতার নাম: তোফাজ্জেল সেখ বাড়ির নং : n0235 বয়স : 29 লিঙ্গ : পুরুষ	UJM1960277 ফটো উপলব্ধ	663 নাম : অবিরন বেওয়া স্বামীর নাম: আজাদ সেখ বাড়ির নং : n0055 বয়স : 90 লিঙ্গ : মহিলা	UJM2903359 ফটো উপলব্ধ
664 নাম : ইহান্নাবী সেখ পিতার নাম: রকানা সেখ বাড়ির নং : n0009 বয়স : 63 লিঙ্গ : পুরুষ	UJM2152346 ফটো উপলব্ধ	665 নাম : তোসিলা বিবি স্বামীর নাম: ইহান্নাবী সেখ বাড়ির নং : n0009 বয়স : 77 লিঙ্গ : মহিলা	UJM2153633 ফটো উপলব্ধ	666 নাম : বাবলু সেখ পিতার নাম: ইহান্নাবী সেখ বাড়ির নং : n0009 বয়স : 61 লিঙ্গ : পুরুষ	UJM2153799 ফটো উপলব্ধ
667 নাম : সেলিনা বিবি স্বামীর নাম: বাবলু সেখ বাড়ির নং : n0009 বয়স : 60 লিঙ্গ : মহিলা	UJM2153823 ফটো উপলব্ধ	668 নাম : আব্দুল হামিদ সেখ পিতার নাম: ইহান্নাবী সেখ বাড়ির নং : n0009 বয়স : 55 লিঙ্গ : পুরুষ	UJM2153724 ফটো উপলব্ধ	669 নাম : জরিলা বিবি স্বামীর নাম: আব্দুল হামিদ সেখ বাড়ির নং : n0009 বয়স : 53 লিঙ্গ : মহিলা	UJM2152395 ফটো উপলব্ধ
670 নাম : ফারুক সেখ পিতার নাম: ইহান্নাবী সেখ বাড়ির নং : n0009 বয়স : 39 লিঙ্গ : পুরুষ	GNN2804151 ফটো উপলব্ধ	671 নাম : বাবুলি বিবি স্বামীর নাম: ফারুক সেখ বাড়ির নং : n0009 বয়স : 38 লিঙ্গ : মহিলা	GNN2803963 ফটো উপলব্ধ	672 নাম : রাহুল সেখ পিতার নাম: আব্দুল হামিদ সেখ বাড়ির নং : n0009 বয়স : 32 লিঙ্গ : পুরুষ	UJM1743699 ফটো উপলব্ধ
673 নাম : মানিক সেখ পিতার নাম: ইসমাইল সেখ বাড়ির নং : n0010 বয়স : 42 লিঙ্গ : পুরুষ	GNN2138782 ফটো উপলব্ধ	674 নাম : বেলায়রা বিবি স্বামীর নাম: মানিক সেখ বাড়ির নং : n0010 বয়স : 32 লিঙ্গ : মহিলা	UJM1682566 ফটো উপলব্ধ	675 নাম : হসিবুল সেখ পিতার নাম: ইসমাইল সেখ বাড়ির নং : n0010 বয়স : 36 লিঙ্গ : পুরুষ	UJM1351261 ফটো উপলব্ধ
676 নাম : ইসলাম সেখ পিতার নাম: জিরফাট সেখ বাড়ির নং : n0012 বয়স : 63 লিঙ্গ : পুরুষ	UJM2154136 ফটো উপলব্ধ	677 নাম : ফিরোজা বিবি স্বামীর নাম: ইসলাম সেখ বাড়ির নং : n0012 বয়স : 60 লিঙ্গ : মহিলা	UJM2154151 ফটো উপলব্ধ	678 নাম : সমিরল সেখ পিতার নাম: ইসলাম সেখ বাড়ির নং : n0012 বয়স : 41 লিঙ্গ : পুরুষ	GNN2411965 ফটো উপলব্ধ
679 নাম : লজিমদ্দিন সেখ পিতার নাম: আলি হোসেন সেখ বাড়ির নং : n0086 বয়স : 40 লিঙ্গ : পুরুষ	GNN2570448 ফটো উপলব্ধ	680 নাম : কমেলা বিবি স্বামীর নাম: আজিমদ্দিন সেখ বাড়ির নং : n0056 বয়স : 42 লিঙ্গ : মহিলা	GNN2570430 ফটো উপলব্ধ	681 নাম : আজিমদ্দিন সেখ পিতার নাম: আলি হোসেন সেখ বাড়ির নং : n0056 বয়স : 52 লিঙ্গ : পুরুষ	WB/10/061/405198 ফটো উপলব্ধ
682 নাম : টিটল সেখ পিতার নাম: লেবুর আলি সেখ বাড়ির নং : n0085 বয়স : 63 লিঙ্গ : পুরুষ	UJM1682434 ফটো উপলব্ধ	683 নাম : মাজিয়া বিবি স্বামীর নাম: লেবুর আলি সেখ বাড়ির নং : n0055 বয়স : 61 লিঙ্গ : মহিলা	UJM2152387 ফটো উপলব্ধ	684 নাম : সাবারন বিবি স্বামীর নাম: সুমুরালী সেখ বাড়ির নং : n0055 বয়স : 55 লিঙ্গ : মহিলা	UJM2170181 ফটো উপলব্ধ
685 নাম : সুমুরালী সেখ পিতার নাম: আজাদ আলি সেখ বাড়ির নং : n0055 বয়স : 62 লিঙ্গ : পুরুষ	WB/10/061/405192 ফটো উপলব্ধ	686 নাম : হামেদুল সেখ পিতার নাম: আবুল কাশেম সেখ বাড়ির নং : n0059 বয়স : 32 লিঙ্গ : পুরুষ	UJM1827690 ফটো উপলব্ধ	687 নাম : জোৎসা বিবি স্বামীর নাম: আলিউদ্দিন সেখ বাড়ির নং : n0085 বয়স : 38 লিঙ্গ : মহিলা	UJM1827666 ফটো উপলব্ধ
688 নাম : মুনকিয়ারুল সেখ পিতার নাম: সাহারুল সেখ বাড়ির নং : n0077 বয়স : 40 লিঙ্গ : পুরুষ	GNN2412229 ফটো উপলব্ধ	689 নাম : গোলাপী বিবি স্বামীর নাম: আসাদুল সেখ বাড়ির নং : n0078 বয়স : 37 লিঙ্গ : মহিলা	GNN2804078 ফটো উপলব্ধ	690 নাম : ফিরাজ সেখ পিতার নাম: রহমান সেখ বাড়ির নং : n0079 বয়স : 73 লিঙ্গ : পুরুষ	WB/10/061/405235 ফটো উপলব্ধ

691 নাম : মানোয়ারা বিবি স্বামীর নাম: ফিরাজ সেখ বাড়ির নং : n0079 বয়স : 68 লিঙ্গ : মহিলা	GNN1588896 ফটো উপলব্ধ	692 নাম : ফজিলা বিবি স্বামীর নাম: ইসমাইল সেখ বাড়ির নং : n0072 বয়স : 73 লিঙ্গ : মহিলা	WB/10/061/405211 ফটো উপলব্ধ	693 নাম : মনিজা মোল্লা স্বামীর নাম: গোলাম হোসেন সেখ বাড়ির নং : n0072 বয়স : 30 লিঙ্গ : মহিলা	UJM1682491 ফটো উপলব্ধ
694 নাম : মিরন মণ্ডল পিতার নাম: সিরাজ মণ্ডল বাড়ির নং : এন0079 বয়স : 48 লিঙ্গ : পুরুষ	GNN1370162 ফটো উপলব্ধ	695 নাম : টুম্পা বিশ্বাস (মণ্ডল) স্বামীর নাম: মিরন মণ্ডল বাড়ির নং : এন0079 বয়স : 35 লিঙ্গ : মহিলা	UJM1276252 ফটো উপলব্ধ	696 নাম : আছিয়া খাতুন বিবি স্বামীর নাম: সাক্কার সেখ বাড়ির নং : n0059 বয়স : 30 লিঙ্গ : মহিলা	UJM1827575 ফটো উপলব্ধ
697 নাম : রুকসানা খাতুন পিতার নাম: কাশেম সেখ বাড়ির নং : n0105 বয়স : 28 লিঙ্গ : মহিলা	UJM1827633 ফটো উপলব্ধ	698 নাম : সুরমিলা খাতুন পিতার নাম: সুমুরালী সেখ বাড়ির নং : n0055 বয়স : 29 লিঙ্গ : মহিলা	UJM1827609 ফটো উপলব্ধ	699 নাম : বৈশাখী খাতুন স্বামীর নাম: চিতুল সেখ বাড়ির নং : এন0055 বয়স : 20 লিঙ্গ : মহিলা	UJM2872935 ফটো উপলব্ধ
700 নাম : সেন্টু সেখ পিতার নাম: ফিরাজ সেখ বাড়ির নং : n0189 বয়স : 50 লিঙ্গ : পুরুষ	UJM1827617 ফটো উপলব্ধ	701 নাম : রাবিয়া বিবি স্বামীর নাম: ফারুক সেখ বাড়ির নং : n0020 বয়স : 37 লিঙ্গ : মহিলা	UJM1077841 ফটো উপলব্ধ	702 নাম : তারাফন খাতুন পিতার নাম: রহিত সেখ বাড়ির নং : n0020 বয়স : 39 লিঙ্গ : মহিলা	GNN2804128 ফটো উপলব্ধ
703 নাম : নূর জাহান বিবি স্বামীর নাম: রহিত সেখ বাড়ির নং : n0020 বয়স : 62 লিঙ্গ : মহিলা	UJM2154300 ফটো উপলব্ধ	704 নাম : রহিত সেখ পিতার নাম: জামবার সেখ বাড়ির নং : n0020 বয়স : 67 লিঙ্গ : পুরুষ	UJM2154284 ফটো উপলব্ধ	705 নাম : খোদাবক্স সেখ পিতার নাম: অবকুল সেখ বাড়ির নং : n0034 বয়স : 45 লিঙ্গ : পুরুষ	GNN1589506 ফটো উপলব্ধ
706 নাম : রেনুকা বিবি স্বামীর নাম: জাব্বারুল সেখ বাড়ির নং : n0034 বয়স : 50 লিঙ্গ : মহিলা	UJM2153369 ফটো উপলব্ধ	707 নাম : জাব্বারুল সেখ পিতার নাম: অবকুল সেখ বাড়ির নং : n0034 বয়স : 47 লিঙ্গ : পুরুষ	GNN2139038 ফটো উপলব্ধ	708 নাম : সুকুজান বেওয়া পিতার নাম: অবকুল সেখ বাড়ির নং : n0034 বয়স : 60 লিঙ্গ : মহিলা	GNN1589191 ফটো উপলব্ধ
709 নাম : বদরুদ্দিন সেখ পিতার নাম: রবকুল সেখ বাড়ির নং : n0034 বয়স : 53 লিঙ্গ : পুরুষ	UJM2851210 ফটো উপলব্ধ	710 নাম : ফরিদা বিবি স্বামীর নাম: নাসিরুদ্দিন সেখ বাড়ির নং : n0034 বয়স : 57 লিঙ্গ : মহিলা	UJM2153005 ফটো উপলব্ধ	711 নাম : মান্নান সেখ পিতার নাম: আব্দুল হাম্মান সেখ বাড়ির নং : n0024 বয়স : 51 লিঙ্গ : পুরুষ	UJM2851236 ফটো উপলব্ধ
712 নাম : নজির সেখ পিতার নাম: পাচু সেখ বাড়ির নং : n0039 বয়স : 76 লিঙ্গ : পুরুষ	UJM2173094 ফটো উপলব্ধ	713 নাম : মুর্শিদা বিবি স্বামীর নাম: আজিজ মালিত্যা বাড়ির নং : n0037 বয়স : 32 লিঙ্গ : মহিলা	UJM1682582 ফটো উপলব্ধ	714 নাম : আজিজ মালিত্যা পিতার নাম: হাইদার মালিত্যা বাড়ির নং : n0037 বয়স : 34 লিঙ্গ : পুরুষ	UJM1276930 ফটো উপলব্ধ
715 নাম : আজমা বিবি স্বামীর নাম: নূর ইসলাম সেখ বাড়ির নং : n0037 বয়স : 46 লিঙ্গ : মহিলা	UJM2154185 ফটো উপলব্ধ	716 নাম : নূর ইসলাম সেখ পিতার নাম: আরমান সেখ বাড়ির নং : n0037 বয়স : 56 লিঙ্গ : পুরুষ	UJM2154177 ফটো উপলব্ধ	717 নাম : লালন সেখ পিতার নাম: হাইদার সেখ বাড়ির নং : n0034 বয়স : 36 লিঙ্গ : পুরুষ	UJM1144864 ফটো উপলব্ধ
718 নাম : সাইফুল্লাহ বিবি স্বামীর নাম: লালন সেখ বাড়ির নং : n0034 বয়স : 38 লিঙ্গ : মহিলা	UJM1077098 ফটো উপলব্ধ	719 নাম : রেনুকা বিবি স্বামীর নাম: মুসারোফ সেখ বাড়ির নং : n0034 বয়স : 38 লিঙ্গ : মহিলা	GNN2732634 ফটো উপলব্ধ	720 নাম : আজিয়া বিবি স্বামীর নাম: বদরুদ্দিন সেখ বাড়ির নং : n0034 বয়স : 51 লিঙ্গ : মহিলা	WB/10/061/405557 ফটো উপলব্ধ

721 নাম : রেবান্নারা বিবি স্বামীর নাম: খোদাবক্স সেখ বাড়ির নং : n0034 বয়স : 43 লিঙ্গ : মহিলা	GNN2139046 ফটো উপলব্ধ	722 নাম : আমির সেখ পিতার নাম: করিম সেখ বাড়ির নং : n0031 বয়স : 76 লিঙ্গ : পুরুষ	UJM2153641 ফটো উপলব্ধ	723 নাম : ফজিলা বিবি স্বামীর নাম: আমির সেখ বাড়ির নং : n0031 বয়স : 66 লিঙ্গ : মহিলা	UJM2153666 ফটো উপলব্ধ
724 নাম : সফিকুল সেখ পিতার নাম: আমীর আলি সেখ বাড়ির নং : n0031 বয়স : 49 লিঙ্গ : পুরুষ	WB/10/061/405182 ফটো উপলব্ধ	725 নাম : বৃড়ি বিবি স্বামীর নাম: সফিকুল সেখ বাড়ির নং : n0031 বয়স : 43 লিঙ্গ : মহিলা	UJM1077510 ফটো উপলব্ধ	726 নাম : সোনিয়া খাতুন স্বামীর নাম: ফুরকান সেখ বাড়ির নং : এন0074 বয়স : 20 লিঙ্গ : মহিলা	UJM2872927 ফটো উপলব্ধ
727 নাম : ফকির সেখ পিতার নাম: ওবকুল সেখ বাড়ির নং : n0034 বয়স : 38 লিঙ্গ : পুরুষ	GNN2570380 ফটো উপলব্ধ	728 নাম : মোসারফ সেখ পিতার নাম: ওবকুল সেখ বাড়ির নং : n0034 বয়স : 36 লিঙ্গ : পুরুষ	UJM1556117 ফটো উপলব্ধ	729 নাম : সোনাভানু বিবি স্বামীর নাম: ওবকুল সেখ বাড়ির নং : n0034 বয়স : 76 লিঙ্গ : মহিলা	UJM2170157 ফটো উপলব্ধ
730 নাম : নাসিরুদ্দিন সেখ পিতার নাম: ওবকুল সেখ বাড়ির নং : n0034 বয়স : 60 লিঙ্গ : পুরুষ	UJM2152999 ফটো উপলব্ধ	731 নাম : মমতাজ বিবি স্বামীর নাম: দুলাপ সেখ বাড়ির নং : n0041 বয়স : 58 লিঙ্গ : মহিলা	WB/10/061/405336 ফটো উপলব্ধ	732 নাম : রকিব আলি পিতার নাম: ধুলু সেখ বাড়ির নং : n0041 বয়স : 57 লিঙ্গ : পুরুষ	WB/10/061/405334 ফটো উপলব্ধ
733 নাম : ইয়াকুব সেখ পিতার নাম: ধুলু সেখ বাড়ির নং : n0041 বয়স : 54 লিঙ্গ : পুরুষ	GNN2138808 ফটো উপলব্ধ	734 নাম : দুলাপ সেখ পিতার নাম: ধুলু সেখ বাড়ির নং : n0041 বয়স : 60 লিঙ্গ : পুরুষ	WB/10/061/405335 ফটো উপলব্ধ	735 নাম : মাহান সেখ পিতার নাম: নজির সেখ বাড়ির নং : n0039 বয়স : 54 লিঙ্গ : পুরুষ	WB/10/061/405329 ফটো উপলব্ধ
736 নাম : ফতেমা বেগম স্বামীর নাম: কেসমত আলি মণ্ডল বাড়ির নং : n0039 বয়স : 48 লিঙ্গ : মহিলা	GNN1372127 ফটো উপলব্ধ	737 নাম : এসমাতারা বেগম স্বামীর নাম: মাহান সেখ বাড়ির নং : n0039 বয়স : 48 লিঙ্গ : মহিলা	GNN1589415 ফটো উপলব্ধ	738 নাম : সাবদুল সেখ পিতার নাম: আবুল কাশেম সেখ বাড়ির নং : n0059 বয়স : 51 লিঙ্গ : পুরুষ	UJM1074756 ফটো উপলব্ধ
739 নাম : ইসরায়েল সেখ পিতার নাম: মেণ্ড সেখ বাড়ির নং : n0067 বয়স : 76 লিঙ্গ : পুরুষ	UJM2169449 ফটো উপলব্ধ	740 নাম : আলিয়া বিবি মায়ের নাম: ইসরাইল সেখ বাড়ির নং : n0067 বয়স : 71 লিঙ্গ : মহিলা	UJM2169431 ফটো উপলব্ধ	741 নাম : শনিরুল সেখ পিতার নাম: ইসরাইল সেখ বাড়ির নং : n0067 বয়স : 49 লিঙ্গ : পুরুষ	GNN2139087 ফটো উপলব্ধ
742 নাম : পাপিয়া বেগম স্বামীর নাম: শনিরুল সেখ বাড়ির নং : n0067 বয়স : 46 লিঙ্গ : মহিলা	GNN1371798 ফটো উপলব্ধ	743 নাম : মনিরুল ইসলাম সেখ পিতার নাম: ইসরাইল সেখ বাড়ির নং : n0067 বয়স : 44 লিঙ্গ : পুরুষ	GNN1370790 ফটো উপলব্ধ	744 নাম : রুহুল সেখ পিতার নাম: জিরাফত সেখ বাড়ির নং : n0103 বয়স : 65 লিঙ্গ : পুরুষ	UJM2154946 ফটো উপলব্ধ
745 নাম : আমবিয়া বেগম স্বামীর নাম: সেরফুল সেখ বাড়ির নং : n0024 বয়স : 48 লিঙ্গ : মহিলা	GNN2139061 ফটো উপলব্ধ	746 নাম : আনেসুর সেখ পিতার নাম: পচু সেখ বাড়ির নং : n0049 বয়স : 46 লিঙ্গ : পুরুষ	UJM2153393 ফটো উপলব্ধ	747 নাম : সানুয়ারা বিবি স্বামীর নাম: আনেসুর সেখ বাড়ির নং : n0049 বয়স : 37 লিঙ্গ : মহিলা	UJM2153468 ফটো উপলব্ধ
748 নাম : সীমারুল সেখ পিতার নাম: মসলেম সেখ বাড়ির নং : n0043 বয়স : 54 লিঙ্গ : পুরুষ	WB/10/061/405344 ফটো উপলব্ধ	749 নাম : সাহান্নারা বিবি স্বামীর নাম: সীমারুল সেখ বাড়ির নং : n0043 বয়স : 48 লিঙ্গ : মহিলা	GNN1371657 ফটো উপলব্ধ	750 নাম : ইমারুল সেখ পিতার নাম: মসলেম সেখ বাড়ির নং : n0043 বয়স : 42 লিঙ্গ : পুরুষ	GNN2139129 ফটো উপলব্ধ

Generated After  
Authentication by  
Judicial Officers

751 নাম : টিটন সেখ পিতার নাম : হোসেন সেখ বাড়ির নং : n0044 বয়স : 39 লিঙ্গ : পুরুষ	UJM1077999 ফটো উপলব্ধ	752 নাম : রিপন সেখ পিতার নাম : মকছেদ সেখ বাড়ির নং : n0044 বয়স : 35 লিঙ্গ : পুরুষ	UJM1144880 ফটো উপলব্ধ	753 নাম : পাপিয়া খাতুন বিবি স্বামীর নাম : রিপন সেখ বাড়ির নং : n0044 বয়স : 30 লিঙ্গ : মহিলা	UJM1682640 ফটো উপলব্ধ
754 নাম : রবিউল সেখ পিতার নাম : মোকারব সেখ বাড়ির নং : n0074 বয়স : 32 লিঙ্গ : পুরুষ	UJM1078054 ফটো উপলব্ধ	755 নাম : পেমিলা বিবি স্বামীর নাম : রবিউল সেখ বাড়ির নং : n0074 বয়স : 36 লিঙ্গ : মহিলা	GNN2803823 ফটো উপলব্ধ	756 নাম : মুস্তাকিন সেখ পিতার নাম : মোকারব সেখ বাড়ির নং : n0074 বয়স : 32 লিঙ্গ : পুরুষ	UJM1432939 ফটো উপলব্ধ
757 নাম : পারভিনা খাতুন (বিবি) স্বামীর নাম : মুস্তাকিন সেখ বাড়ির নং : n0074 বয়স : 31 লিঙ্গ : মহিলা	UJM1556133 ফটো উপলব্ধ	758 নাম : সাগর বানু বিবি স্বামীর নাম : মোকারব সেখ বাড়ির নং : n0074 বয়স : 61 লিঙ্গ : মহিলা	WB/10/061/405220 ফটো উপলব্ধ	759 নাম : সফিউল ইসলাম সেখ পিতার নাম : খেদের সেখ বাড়ির নং : n0075 বয়স : 63 লিঙ্গ : পুরুষ	WB/10/061/405221 ফটো উপলব্ধ
760 নাম : মমতাজ বিবি স্বামীর নাম : সফিউল সেখ বাড়ির নং : n0075 বয়স : 58 লিঙ্গ : মহিলা	WB/10/061/405222 ফটো উপলব্ধ	761 নাম : সাবির আলি সেখ পিতার নাম : সফিউল সেখ বাড়ির নং : n0075 বয়স : 29 লিঙ্গ : মহিলা	UJM1743814 ফটো উপলব্ধ	762 নাম : মিজাত সেখ পিতার নাম : একের আলি সেখ বাড়ির নং : n0075 বয়স : 39 লিঙ্গ : পুরুষ	GNN2804011 ফটো উপলব্ধ
763 নাম : আলমগীর হালসনা পিতার নাম : আজিজুল হালসনা বাড়ির নং : n0090 বয়স : 29 লিঙ্গ : পুরুষ	UJM1743707 ফটো উপলব্ধ	764 নাম : ইজাতন বিবি হালসনা স্বামীর নাম : কাদের বক্স হালসনা বাড়ির নং : n0089 বয়স : 83 লিঙ্গ : মহিলা	WB/10/061/405393 ফটো উপলব্ধ	765 নাম : কহিনুর বিবি স্বামীর নাম : জুল্লু রহমান হালসোনা বাড়ির নং : n0089 বয়স : 61 লিঙ্গ : মহিলা	UJM2170777 ফটো উপলব্ধ
766 নাম : আজিজুল হালসনা পিতার নাম : কাদের হালসনা বাড়ির নং : n0090 বয়স : 58 লিঙ্গ : পুরুষ	WB/10/061/405396 ফটো উপলব্ধ	767 নাম : আলিয়া বিবি হালসনা স্বামীর নাম : আজিজুল হালসনা বাড়ির নং : n0090 বয়স : 53 লিঙ্গ : মহিলা	WB/10/061/405397 ফটো উপলব্ধ	768 নাম : জুল্লু রহমান হালসোনা পিতার নাম : কাদের বক্স হালসোনা বাড়ির নং : n0089 বয়স : 61 লিঙ্গ : পুরুষ	UJM2476018 ফটো উপলব্ধ
769 নাম : লালচাঁদ হালসোনা পিতার নাম : জুল্লু রহমান হালসোনা বাড়ির নং : n0124 বয়স : 34 লিঙ্গ : পুরুষ	UJM1276922 ফটো উপলব্ধ	770 নাম : নাজিরুল বিবি স্বামীর নাম : জাহাঙ্গীর বিশ্বাস বাড়ির নং : এন0012 বয়স : 41 লিঙ্গ : মহিলা	UJM2873008 ফটো উপলব্ধ	771 নাম : সুমিতা খাতুন স্বামীর নাম : রাকেশ সেখ বাড়ির নং : এন0074 বয়স : 22 লিঙ্গ : মহিলা	UJM2873016 ফটো উপলব্ধ
772 নাম : আব্দুল রাজ্জাক মোল্লা পিতার নাম : ইজানুর মোল্লা বাড়ির নং : রথতলাপাড়া বয়স : 20 লিঙ্গ : পুরুষ	UJM2921229 ফটো উপলব্ধ	773 নাম : সাহাবুল ক্ব পিতার নাম : সঈদুল ক্ব বাড়ির নং : এন00120 বয়স : 21 লিঙ্গ : পুরুষ	UJM2926905 ফটো উপলব্ধ	774 নাম : সাহানা খাতুন পিতার নাম : খোকন বিশ্বাস বাড়ির নং : এন0036 বয়স : 24 লিঙ্গ : মহিলা	UJM2948503 ফটো উপলব্ধ



775	UJM1675446	ফটো উপলব্ধ	776	WPL2058998	ফটো উপলব্ধ	777	UJM2880052	ফটো উপলব্ধ
নাম : মোমিনা খাতুন পিতার নাম : ফজলুল কারিকর বাড়ির নং : এন000 বয়স : 30 লিঙ্গ : মহিলা			নাম : শ্যামলী খাতুন সেখ পিতার নাম : তিনু সেখ বাড়ির নং : এন009 বয়স : 23 লিঙ্গ : মহিলা			নাম : ফিরদৌস রহমান পিতার নাম : জাকির হোসেন বাড়ির নং : এন002 বয়স : 20 লিঙ্গ : পুরুষ		
778	UJM2872968	ফটো উপলব্ধ	779	UJM2859551	ফটো উপলব্ধ	780	UJM2872943	ফটো উপলব্ধ
নাম : নয়নতারা খাতুন স্বামীর নাম : তাজ মহম্মদ মন্ডল বাড়ির নং : এন0096 বয়স : 24 লিঙ্গ : মহিলা			নাম : ইসমাতারা খাতুন স্বামীর নাম : মহাবুল ইসলাম মণ্ডল বাড়ির নং : এন0035 বয়স : 21 লিঙ্গ : মহিলা			নাম : প্রমিলা খাতুন স্বামীর নাম : সাহিবুল সেখ বাড়ির নং : এন0106 বয়স : 21 লিঙ্গ : মহিলা		
781	UJM2858306	ফটো উপলব্ধ	782	UJM1351394	ফটো উপলব্ধ	783	UJM1433085	ফটো উপলব্ধ
নাম : সোনালি খাতুন স্বামীর নাম : আলমগীর হালসনা বাড়ির নং : এন0000 বয়স : 22 লিঙ্গ : মহিলা			নাম : হালিমা বিবি বিশ্বাস স্বামীর নাম : আক্রাম বিশ্বাস বাড়ির নং : n0166 বয়স : 41 লিঙ্গ : মহিলা			নাম : আলম বিশ্বাস পিতার নাম : আকরাম বিশ্বাস বাড়ির নং : n0166 বয়স : 34 লিঙ্গ : পুরুষ		
784	UJM2154557	ফটো উপলব্ধ	785	WB/10/061/405532	ফটো উপলব্ধ	786	UJM1889930	ফটো উপলব্ধ
নাম : হাসিনা বিবি স্বামীর নাম : বিষ্ণু সেখ বাড়ির নং : n0166 বয়স : 50 লিঙ্গ : মহিলা			নাম : কামেলা বিবি স্বামীর নাম : জয়নাল সেখ বাড়ির নং : n0164 বয়স : 85 লিঙ্গ : মহিলা			নাম : রিমা খাতুন বেগম পিতার নাম : মহঃ সাদ্দাম মোল্লা বাড়ির নং : n0200 বয়স : 30 লিঙ্গ : মহিলা		
787	UJM1889955	ফটো উপলব্ধ	788	UJM1889963	ফটো উপলব্ধ	789	UJM1889989	ফটো উপলব্ধ
নাম : মাল্লা খাতুন বিবি স্বামীর নাম : সাপিকুল ইসলাম বাড়ির নং : n0202 বয়স : 40 লিঙ্গ : মহিলা			নাম : তসলিমা বিবি স্বামীর নাম : ফিরোজ সেখ বাড়ির নং : n0203 বয়স : 31 লিঙ্গ : মহিলা			নাম : জ্যোত্স্না বিবি স্বামীর নাম : রবিউল সেখ বাড়ির নং : n0205 বয়স : 28 লিঙ্গ : মহিলা		
790	UJM1890011	ফটো উপলব্ধ	791	UJM1890086	ফটো উপলব্ধ	792	UJM1890128	ফটো উপলব্ধ
নাম : শাকিনা বিবি স্বামীর নাম : জিয়াল মণ্ডল বাড়ির নং : n0208 বয়স : 40 লিঙ্গ : মহিলা			নাম : রসিদা বিবি স্বামীর নাম : মতিজুল মণ্ডল বাড়ির নং : n0217 বয়স : 28 লিঙ্গ : মহিলা			নাম : ফতেমা খাতুন পিতার নাম : কাবেরুল মণ্ডল বাড়ির নং : n0221 বয়স : 28 লিঙ্গ : মহিলা		
793	UJM1433176	ফটো উপলব্ধ	794	UJM2428324	ফটো উপলব্ধ	795	UJM1827807	ফটো উপলব্ধ
নাম : নার্গিস বিবি স্বামীর নাম : আসরাফ আলি সেখ বাড়ির নং : n0167 বয়স : 32 লিঙ্গ : মহিলা			নাম : মুনজিলা খাতুন স্বামীর নাম : সাইফুল মন্ডল বাড়ির নং : N0157 বয়স : 28 লিঙ্গ : মহিলা			নাম : হাসিবুল সেখ পিতার নাম : বিষ্ণু সেখ বাড়ির নং : n0166 বয়স : 30 লিঙ্গ : পুরুষ		
796	UJM1889948	ফটো উপলব্ধ	797	UJM2431237	ফটো উপলব্ধ	798	UJM1663715	ফটো উপলব্ধ
নাম : শেফালী খাতুন বিবি স্বামীর নাম : আনোয়ার মন্ডল বাড়ির নং : n0201 বয়স : 30 লিঙ্গ : মহিলা			নাম : চাঁদ মাল্লা বিবি পিতার নাম : বিপ্লবুদ্দিন সেখ বাড়ির নং : N0166 বয়স : 25 লিঙ্গ : মহিলা			নাম : জাকির হোসেন পিতার নাম : জিয়াদ সেখ বাড়ির নং : এন0089 বয়স : 33 লিঙ্গ : পুরুষ		
799	UJM2024677	ফটো উপলব্ধ	800	GNN2570489	ফটো উপলব্ধ	801	WB/10/061/405496	ফটো উপলব্ধ
নাম : আয়ের হোসেন পিতার নাম : সাফিকুল সেখ বাড়ির নং : এন0154 বয়স : 25 লিঙ্গ : পুরুষ			নাম : আহরন বিবি স্বামীর নাম : আঃসাফিক সেখ বাড়ির নং : n0154 বয়স : 39 লিঙ্গ : মহিলা			নাম : আ সফিক সেখ পিতার নাম : সদর সেখ বাড়ির নং : n0154 বয়স : 51 লিঙ্গ : পুরুষ		
802	GNN1589084	ফটো উপলব্ধ	803	UJM2176733	ফটো উপলব্ধ	804	WB/10/061/405493	ফটো উপলব্ধ
নাম : জ্যোত্স্না বিবি স্বামীর নাম : রফিকুল সেখ বাড়ির নং : n0154 বয়স : 56 লিঙ্গ : মহিলা			নাম : রফিকুল সেখ পিতার নাম : সদর আলী সেখ বাড়ির নং : n0154 বয়স : 60 লিঙ্গ : পুরুষ			নাম : গোলোজান বিবি স্বামীর নাম : সদর সেখ বাড়ির নং : n0154 বয়স : 91 লিঙ্গ : মহিলা		

805 নাম : আসরাফ আলী সেখ পিতার নাম: জুমাত সেখ বাড়ির নং : n0157 বয়স : 41 লিঙ্গ : পুরুষ	GNN2412237 ফটো উপলব্ধ	806 নাম : মানোয়ারা বিবি স্বামীর নাম: জুমাত সেখ বাড়ির নং : n0157 বয়স : 66 লিঙ্গ : মহিলা	UJM2169639 ফটো উপলব্ধ	807 নাম : জুমাত সেখ পিতার নাম: তাহাজ্জুদ্দিন সেখ বাড়ির নং : n0157 বয়স : 68 লিঙ্গ : পুরুষ	UJM2169613 ফটো উপলব্ধ
808 নাম : আকরাম বিশ্বাস পিতার নাম: কলিমদ্দিন বিশ্বাস বাড়ির নং : n0166 বয়স : 65 লিঙ্গ : পুরুষ	GNN2730745 ফটো উপলব্ধ	809 নাম : জেসমিন বিবি স্বামীর নাম: মইদুল বিশ্বাস বাড়ির নং : এন0166 বয়স : 20 লিঙ্গ : মহিলা	UJM2872992 ফটো উপলব্ধ	810 নাম : হবিবুর সেখ পিতার নাম: নুর ইসলাম সেখ বাড়ির নং : এন0037 বয়স : 21 লিঙ্গ : পুরুষ	UJM2780963 ফটো উপলব্ধ
811 নাম : সুফিয়া খাতুন স্বামীর নাম: জাকির হোসেন বাড়ির নং : এন0089 বয়স : 21 লিঙ্গ : মহিলা	UJM2780641 ফটো উপলব্ধ	812 নাম : রাহেনা খাতুন স্বামীর নাম: মজিবর মালিত্যা বাড়ির নং : এন0203 বয়স : 51 লিঙ্গ : মহিলা	UJM2777175 ফটো উপলব্ধ	813 নাম : সোনালী খাতুন স্বামীর নাম: রয়েচ মণ্ডল বাড়ির নং : এন0201 বয়স : 25 লিঙ্গ : মহিলা	UJM2552586 ফটো উপলব্ধ
814 নাম : রঞ্জিলা বিবি স্বামীর নাম: উসমান সেখ বাড়ির নং : n0175 বয়স : 46 লিঙ্গ : মহিলা	UJM2848398 ফটো উপলব্ধ	815 নাম : সেখনুর ইসলাম পিতার নাম: মকছেদ সেখ বাড়ির নং : n0148 বয়স : 47 লিঙ্গ : পুরুষ	UJM2171064 ফটো উপলব্ধ	816 নাম : সপিকুল ইসলাম পিতার নাম: আবুল কাশেম মন্ডল বাড়ির নং : n0213 বয়স : 36 লিঙ্গ : পুরুষ	UJM1890060 ফটো উপলব্ধ
817 নাম : রিংকু খাতুন পিতার নাম: নবাব সেখ বাড়ির নং : এন0087 বয়স : 26 লিঙ্গ : পুরুষ	UJM2773240 ফটো উপলব্ধ	818 নাম : সাহানাজ খাতুন স্বামীর নাম: ওয়াহিদ রেজা মন্ডল বাড়ির নং : n0093 বয়স : 30 লিঙ্গ : মহিলা	RJG2376788 ফটো উপলব্ধ	819 নাম : রেকসোনা খাতুন স্বামীর নাম: রাহুল সেখ বাড়ির নং : N0065 বয়স : 29 লিঙ্গ : মহিলা	UJM2479855 ফটো উপলব্ধ
820 নাম : সাহিন মন্ডল পিতার নাম: মনু মন্ডল বাড়ির নং : এন0050 বয়স : 25 লিঙ্গ : পুরুষ	UJM2024388 ফটো উপলব্ধ	821 নাম : পিংকিয়ারা খাতুন স্বামীর নাম: আলদীর সেখ বাড়ির নং : N0075 বয়স : 27 লিঙ্গ : মহিলা	UJM2024800 ফটো উপলব্ধ	822 নাম : মর্জিনা খাতুন পিতার নাম: মজনু বিশ্বাস বাড়ির নং : N0057 বয়স : 25 লিঙ্গ : মহিলা	UJM2422996 ফটো উপলব্ধ
823 নাম : সারজিনা বিবি স্বামীর নাম: হাবিব মন্ডল বাড়ির নং : N0093 বয়স : 26 লিঙ্গ : মহিলা	UJM2423457 ফটো উপলব্ধ	824 নাম : মর্জিনা খাতুন স্বামীর নাম: উকিল সেখ বাড়ির নং : N0114 বয়স : 24 লিঙ্গ : মহিলা	UJM2422715 ফটো উপলব্ধ	825 নাম : মর্জিনা খাতুন স্বামীর নাম: মাফিকুল সেখ বাড়ির নং : N0289 বয়স : 25 লিঙ্গ : মহিলা	UJM2428266 ফটো উপলব্ধ
826 নাম : রাবিয়া খাতুন স্বামীর নাম: সামিম পারভেজ বাড়ির নং : N0068 বয়স : 24 লিঙ্গ : মহিলা	UJM2431096 ফটো উপলব্ধ	827 নাম : জুবায়েদা খাতুন পিতার নাম: বাসাদ আলি মোল্লা বাড়ির নং : N0038 বয়স : 26 লিঙ্গ : মহিলা	UJM2431294 ফটো উপলব্ধ	828 নাম : সোনিয়া খাতুন পিতার নাম: কেশমত সেখ বাড়ির নং : N0116 বয়স : 24 লিঙ্গ : মহিলা	UJM2423143 ফটো উপলব্ধ
829 নাম : আমন হোসেন মন্ডল পিতার নাম: মিরাজুল মন্ডল বাড়ির নং : N0093 বয়স : 24 লিঙ্গ : পুরুষ	UJM2422392 ফটো উপলব্ধ	830 নাম : রহিমা খাতুন স্বামীর নাম: ইউসুফ আহমেদ বাড়ির নং : N0050 বয়স : 26 লিঙ্গ : মহিলা	UJM1917590 ফটো উপলব্ধ	831 নাম : আসিক বিশ্বাস পিতার নাম: বজলুর বিশ্বাস বাড়ির নং : এন0057 বয়স : 23 লিঙ্গ : পুরুষ	UJM2638856 ফটো উপলব্ধ
832 নাম : টুম্পা খাতুন পিতার নাম: জেকের সেখ বাড়ির নং : n0232 বয়স : 28 লিঙ্গ : মহিলা	UJM1900745 ফটো উপলব্ধ	833 নাম : শিউলি খাতুন স্বামীর নাম: আজারুল মোল্লা বাড়ির নং : n0234 বয়স : 27 লিঙ্গ : মহিলা	UJM1900760 ফটো উপলব্ধ	834 নাম : সাকিলা খাতুন বিবি স্বামীর নাম: হিরু মন্ডল বাড়ির নং : এন0062 বয়স : 29 লিঙ্গ : মহিলা	UJM2024818 ফটো উপলব্ধ

835 নাম : রেহেনা খাতুন বিবি স্বামীর নাম: পচুমান সেখ বাড়ির নং : এন0039 বয়স : 31 লিঙ্গ : মহিলা	UJM2024693 ফটো উপলব্ধ	836 নাম : আব্দুল আলিম দফাদার পিতার নাম: জায়জদ্দিন দফাদার বাড়ির নং : n0173 বয়স : 63 লিঙ্গ : পুরুষ	UJM2154391 ফটো উপলব্ধ	837 নাম : নজিমা বিবি স্বামীর নাম: আব্দুল আলিম দফাদার বাড়ির নং : n0174 বয়স : 57 লিঙ্গ : মহিলা	UJM2154334 ফটো উপলব্ধ
838 নাম : আজিজ সেখ পিতার নাম: খোয়াজ সেখ বাড়ির নং : n0140 বয়স : 29 লিঙ্গ : পুরুষ	UJM1827815 ফটো উপলব্ধ	839 নাম : জবেদা বিবি স্বামীর নাম: কিতাব আলি সেখ বাড়ির নং : n0184 বয়স : 62 লিঙ্গ : মহিলা	UJM2169126 ফটো উপলব্ধ	840 নাম : তামেসা বিবি স্বামীর নাম: উনিব সেখ বাড়ির নং : n0228 বয়স : 30 লিঙ্গ : মহিলা	UJM1900703 ফটো উপলব্ধ
841 নাম : রেসমিয়া বিবি স্বামীর নাম: মোঃ আব্দুল হা মোল্লা বাড়ির নং : N0082 বয়স : 29 লিঙ্গ : মহিলা	UJM1900653 ফটো উপলব্ধ	842 নাম : সোহাগী বিবি স্বামীর নাম: হাবিবুর রহমান সেখ বাড়ির নং : n0218 বয়স : 33 লিঙ্গ : মহিলা	UJM1890094 ফটো উপলব্ধ	843 নাম : কাইজার আলি মন্ডল পিতার নাম: কাইকুবাদ মন্ডল বাড়ির নং : এন0095 বয়স : 24 লিঙ্গ : পুরুষ	UJM2639128 ফটো উপলব্ধ
844 নাম : মলিনা বিবি স্বামীর নাম: মনিরুল সেখ বাড়ির নং : এন0053 বয়স : 23 লিঙ্গ : মহিলা	UJM2639144 ফটো উপলব্ধ	845 নাম : সাহানাজ বিবি স্বামীর নাম: সাহেব মোল্লা বাড়ির নং : এন0064 বয়স : 23 লিঙ্গ : মহিলা	UJM2639177 ফটো উপলব্ধ	846 নাম : রেশমা বিবি স্বামীর নাম: নবাব শরিফ মোল্লা বাড়ির নং : N0095 বয়স : 27 লিঙ্গ : মহিলা	UJM2024735 ফটো উপলব্ধ
847 নাম : সাবরিনা বিবি স্বামীর নাম: আলতাফ সেখ বাড়ির নং : N0068 বয়স : 25 লিঙ্গ : মহিলা	UJM2423291 ফটো উপলব্ধ	848 নাম : চাঁদমল বিবি স্বামীর নাম: মিনাজ আলি সেখ বাড়ির নং : n0255 বয়স : 37 লিঙ্গ : মহিলা	UJM2479970 ফটো উপলব্ধ	849 নাম : আজিজুল মন্ডল পিতার নাম: পন্জত সেখ বাড়ির নং : n0140 বয়স : 54 লিঙ্গ : পুরুষ	UJM2454312 ফটো উপলব্ধ
850 নাম : নুরজেন্না বিবি স্বামীর নাম: হামিদুল সেখ বাড়ির নং : n0833 বয়স : 28 লিঙ্গ : মহিলা	UJM1900752 ফটো উপলব্ধ	851 নাম : নুরহান বিবি স্বামীর নাম: শান্তি সেখ বাড়ির নং : n0160 বয়স : 23 লিঙ্গ : মহিলা	UJM2171056 ফটো উপলব্ধ	852 নাম : মাঝিয়া বিবি স্বামীর নাম: মাহাতাব আলী সেখ বাড়ির নং : n0159 বয়স : 76 লিঙ্গ : মহিলা	WB/10/061/405517 ফটো উপলব্ধ
853 নাম : ছামিয়ুন বেওয়া পিতার নাম: মাহাতাব আলি সেখ বাড়ির নং : n0159 বয়স : 54 লিঙ্গ : মহিলা	UJM2169944 ফটো উপলব্ধ	854 নাম : জুমাতন বেওয়া পিতার নাম: মাহাতাব আলি সেখ বাড়ির নং : n0159 বয়স : 51 লিঙ্গ : মহিলা	GNN2804201 ফটো উপলব্ধ	855 নাম : উমরতন খাতুন পিতার নাম: মাহাতাব আলি সেখ বাড়ির নং : n0159 বয়স : 32 লিঙ্গ : মহিলা	UJM1743939 ফটো উপলব্ধ
856 নাম : মর্জিনা বিবি স্বামীর নাম: আশাদুল সেখ বাড়ির নং : N0102 বয়স : 23 লিঙ্গ : মহিলা	UJM2422905 ফটো উপলব্ধ	857 নাম : হাসিনা বিবি স্বামীর নাম: সেলিম সেখ বাড়ির নং : n0160 বয়স : 33 লিঙ্গ : মহিলা	UJM1433192 ফটো উপলব্ধ	858 নাম : তনুজা বিবি স্বামীর নাম: সরিফুদ্দিন মোল্লা বাড়ির নং : এন00125 বয়স : 23 লিঙ্গ : মহিলা	UJM2638302 ফটো উপলব্ধ
859 নাম : সেলিম সেখ পিতার নাম: শান্তি সেখ বাড়ির নং : n0160 বয়স : 37 লিঙ্গ : পুরুষ	UJM1433135 ফটো উপলব্ধ	860 নাম : উর্মিলা বিবি স্বামীর নাম: আজিজুল মন্ডল বাড়ির নং : n0140 বয়স : 45 লিঙ্গ : মহিলা	GNN2139368 ফটো উপলব্ধ	861 নাম : সাহাবুল সেখ পিতার নাম: সিরাজুল সেখ বাড়ির নং : এন0000 বয়স : 23 লিঙ্গ : পুরুষ	UJM2639003 ফটো উপলব্ধ
862 নাম : নাছেরা বিবি স্বামীর নাম: নসিরুদ্দিন সেখ বাড়ির নং : n0167 বয়স : 58 লিঙ্গ : মহিলা	UJM2152338 ফটো উপলব্ধ	863 নাম : ইসমাতারা খাতুন বিবি স্বামীর নাম: মফি জুল মন্ডল বাড়ির নং : n0140 বয়স : 35 লিঙ্গ : মহিলা	UJM1433150 ফটো উপলব্ধ	864 নাম : রাজু সেখ পিতার নাম: খোয়াজ সেখ বাড়ির নং : n0140 বয়স : 35 লিঙ্গ : পুরুষ	UJM1144971 ফটো উপলব্ধ

865 নাম : মফিজুল মন্ডল পিতার নাম: পঞ্জতুল্লা সেখ বাড়ির নং : n0140 বয়স : 41 লিঙ্গ : পুরুষ	GNN2412062 ফটো উপলব্ধ	866 নাম : আশরাফোন বিবি স্বামীর নাম: সিরাজুল সেখ বাড়ির নং : n0140 বয়স : 41 লিঙ্গ : মহিলা	GNN2139186 ফটো উপলব্ধ	867 নাম : সিরাজুল সেখ পিতার নাম: পঞ্জত সেখ বাড়ির নং : n0140 বয়স : 41 লিঙ্গ : পুরুষ	GNN2139178 ফটো উপলব্ধ
868 নাম : নরমজান বিবি স্বামীর নাম: পঞ্জত মন্ডল বাড়ির নং : n0140 বয়স : 74 লিঙ্গ : মহিলা	UJM2153864 ফটো উপলব্ধ	869 নাম : মানোয়ারা বিবি মন্ডল স্বামীর নাম: খোয়াজ মন্ডল বাড়ির নং : n0140 বয়স : 63 লিঙ্গ : মহিলা	WB/10/061/405436 ফটো উপলব্ধ	870 নাম : খোয়াজ মন্ডল পিতার নাম: মনসুর সেখ বাড়ির নং : n0140 বয়স : 63 লিঙ্গ : পুরুষ	UJM2176097 ফটো উপলব্ধ
871 নাম : মমতাজ বিবি স্বামীর নাম: রাজু সেখ বাড়ির নং : এন0140 বয়স : 27 লিঙ্গ : মহিলা	UJM2781029 ফটো উপলব্ধ	872 নাম : সাহিনা ইয়াসমিন বিবি স্বামীর নাম: আজিজ সেখ বাড়ির নং : এন0140 বয়স : 21 লিঙ্গ : মহিলা	UJM2781003 ফটো উপলব্ধ	873 নাম : বুলবুলি খাতুন স্বামীর নাম: সাফারুল বিশ্বাস বাড়ির নং : N0170 বয়স : 25 লিঙ্গ : মহিলা	UJM2428308 ফটো উপলব্ধ
874 নাম : উম্মার বিশ্বাস পিতার নাম: নূর ইসলাম বিশ্বাস বাড়ির নং : এন0142 বয়স : 22 লিঙ্গ : পুরুষ	UJM2780435 ফটো উপলব্ধ	875 নাম : সেন্টু বিশ্বাস পিতার নাম: মুকুল বিশ্বাস বাড়ির নং : এন0086 বয়স : 32 লিঙ্গ : পুরুষ	UJM1740729 ফটো উপলব্ধ	876 নাম : হামেদা খাতুন স্বামীর নাম: সেন্টু বিশ্বাস বাড়ির নং : এন0086 বয়স : 32 লিঙ্গ : মহিলা	UJM1822766 ফটো উপলব্ধ
877 নাম : রবিউল বিশ্বাস পিতার নাম: ইমাদুল বিশ্বাস বাড়ির নং : n0207 বয়স : 27 লিঙ্গ : পুরুষ	UJM1890003 ফটো উপলব্ধ	878 নাম : মহাবুল বিশ্বাস পিতার নাম: আবদুল সহিদ বিশ্বাস বাড়ির নং : n0142 বয়স : 38 লিঙ্গ : পুরুষ	UJM1276997 ফটো উপলব্ধ	879 নাম : আনোয়া হোসেন বিশ্বাস পিতার নাম: সাত্তার বিশ্বাস বাড়ির নং : n0194 বয়স : 27 লিঙ্গ : পুরুষ	UJM1889880 ফটো উপলব্ধ
880 নাম : ইয়াসমিন বিবি স্বামীর নাম: আজিজুল সেখ বাড়ির নং : N0086 বয়স : 23 লিঙ্গ : মহিলা	UJM2428712 ফটো উপলব্ধ	881 নাম : হীরা খাতুন স্বামীর নাম: সেলিম সেখ বাড়ির নং : N0086 বয়স : 24 লিঙ্গ : মহিলা	UJM2432458 ফটো উপলব্ধ	882 নাম : সাহারুল খাতুন স্বামীর নাম: হাবিরুল মোল্লা বাড়ির নং : এন0086 বয়স : 27 লিঙ্গ : মহিলা	UJM1890953 ফটো উপলব্ধ
883 নাম : জাহাঙ্গীর বিশ্বাস পিতার নাম: মহাবত বিশ্বাস বাড়ির নং : N0017 বয়স : 26 লিঙ্গ : পুরুষ	UJM2024487 ফটো উপলব্ধ	884 নাম : মনিরুল বিশ্বাস পিতার নাম: ইমাদুল বিশ্বাস বাড়ির নং : এন00170 বয়স : 26 লিঙ্গ : পুরুষ	UJM2638880 ফটো উপলব্ধ	885 নাম : জাক্বারুল বিশ্বাস পিতার নাম: তাইজেল বিশ্বাস বাড়ির নং : n0170 বয়স : 37 লিঙ্গ : পুরুষ	UJM1078740 ফটো উপলব্ধ
886 নাম : চিন্তা বিবি স্বামীর নাম: কামালুদ্দিন বিশ্বাস বাড়ির নং : n0170 বয়স : 37 লিঙ্গ : মহিলা	UJM1144955 ফটো উপলব্ধ	887 নাম : হামিদুল বিশ্বাস পিতার নাম: তাইজেল বিশ্বাস বাড়ির নং : n0170 বয়স : 58 লিঙ্গ : পুরুষ	UJM2173789 ফটো উপলব্ধ	888 নাম : রাহুল বিশ্বাস পিতার নাম: টোকন বিশ্বাস বাড়ির নং : n0193 বয়স : 27 লিঙ্গ : পুরুষ	UJM1889872 ফটো উপলব্ধ
889 নাম : আনারুল বিশ্বাস পিতার নাম: হামেদুল বিশ্বাস বাড়ির নং : n0210 বয়স : 27 লিঙ্গ : পুরুষ	UJM1890037 ফটো উপলব্ধ	890 নাম : মানোয়ারা খাতুন স্বামীর নাম: আনারুল বিশ্বাস বাড়ির নং : এন0210 বয়স : 21 লিঙ্গ : মহিলা	UJM2872976 ফটো উপলব্ধ	891 নাম : সামিমা বিশ্বাস পিতার নাম: আব্দুল সহিদ বিশ্বাস বাড়ির নং : n0142 বয়স : 33 লিঙ্গ : মহিলা	UJM1682749 ফটো উপলব্ধ
892 নাম : রজিনা বিবি স্বামীর নাম: নূর ইসলাম বিশ্বাস বাড়ির নং : n0142 বয়স : 41 লিঙ্গ : মহিলা	GNN2412021 ফটো উপলব্ধ	893 নাম : সহিদা বিবি স্বামীর নাম: আব্দুল সহিদ বিশ্বাস বাড়ির নং : n0142 বয়স : 56 লিঙ্গ : মহিলা	UJM2174644 ফটো উপলব্ধ	894 নাম : নূর ইসলাম বিশ্বাস পিতার নাম: আব্দুল সহিদ বিশ্বাস বাড়ির নং : n0142 বয়স : 38 লিঙ্গ : পুরুষ	UJM2174498 ফটো উপলব্ধ

895 নাম : হাদেছা বিশ্বাস স্বামীর নাম: তাইজেল বিশ্বাস বাড়ির নং : n0170 বয়স : 79 লিঙ্গ : মহিলা	UJM2153500 ফটো উপলব্ধ	896 নাম : তাহের আলী বিশ্বাস পিতার নাম: তাইজেল বিশ্বাস বাড়ির নং : n0170 বয়স : 63 লিঙ্গ : পুরুষ	WB/10/061/405402 ফটো উপলব্ধ	897 নাম : রাবিয়া বিবি বিশ্বাস স্বামীর নাম: তাহের আলী বিশ্বাস বাড়ির নং : n0170 বয়স : 60 লিঙ্গ : মহিলা	WB/10/061/405403 ফটো উপলব্ধ
898 নাম : রেজিনা বিবি বিশ্বাস স্বামীর নাম: হামেদুল বিশ্বাস বাড়ির নং : n0170 বয়স : 54 লিঙ্গ : মহিলা	UJM2173672 ফটো উপলব্ধ	899 নাম : ইমরান বিশ্বাস পিতার নাম: হামেদুল বিশ্বাস বাড়ির নং : n0170 বয়স : 34 লিঙ্গ : পুরুষ	UJM1144963 ফটো উপলব্ধ	900 নাম : সাফারুল বিশ্বাস পিতার নাম: হামেদুল বিশ্বাস বাড়ির নং : n0170 বয়স : 30 লিঙ্গ : পুরুষ	UJM1682731 ফটো উপলব্ধ
901 নাম : ইমাদুল বিশ্বাস পিতার নাম: তাইজেল বিশ্বাস বাড়ির নং : n0170 বয়স : 43 লিঙ্গ : পুরুষ	GNN2412245 ফটো উপলব্ধ	902 নাম : তানজিলা বিশ্বাস স্বামীর নাম: ইমদুল বিশ্বাস বাড়ির নং : n0170 বয়স : 48 লিঙ্গ : মহিলা	GNN2139152 ফটো উপলব্ধ	903 নাম : জুব্বার বিশ্বাস পিতার নাম: তাইজেল বিশ্বাস বাড়ির নং : n0170 বয়স : 36 লিঙ্গ : পুরুষ	UJM1078757 ফটো উপলব্ধ
904 নাম : সোনাভানু বিবি স্বামীর নাম: জুব্বার বিশ্বাস বাড়ির নং : n0170 বয়স : 32 লিঙ্গ : মহিলা	UJM1433143 ফটো উপলব্ধ	905 নাম : কামালুদ্দিন বিশ্বাস পিতার নাম: তাজের বিশ্বাস বাড়ির নং : n0170 বয়স : 38 লিঙ্গ : পুরুষ	UJM1078765 ফটো উপলব্ধ	906 নাম : দয়ালুদ্দিন বিশ্বাস পিতার নাম: তাজের বিশ্বাস বাড়ির নং : n0170 বয়স : 36 লিঙ্গ : পুরুষ	UJM1078773 ফটো উপলব্ধ
907 নাম : সানজিরা বিশ্বাস স্বামীর নাম: জুব্বার বিশ্বাস বাড়ির নং : n0170 বয়স : 37 লিঙ্গ : মহিলা	UJM1078781 ফটো উপলব্ধ	908 নাম : শতরুপা বিশ্বাস স্বামীর নাম: ইমরান বিশ্বাস বাড়ির নং : n0170 বয়স : 34 লিঙ্গ : মহিলা	UJM1353515 ফটো উপলব্ধ	909 নাম : মান্নি বিবি বিশ্বাস স্বামীর নাম: দামালুদ্দিন বিশ্বাস বাড়ির নং : n0170 বয়স : 32 লিঙ্গ : মহিলা	UJM1556497 ফটো উপলব্ধ
910 নাম : সাইফুল সেখ পিতার নাম: সায়েব সেখ বাড়ির নং : n0165 বয়স : 28 লিঙ্গ : পুরুষ	UJM1827856 ফটো উপলব্ধ	911 নাম : বেদানা বিবি স্বামীর নাম: সায়েব সেখ বাড়ির নং : n0165 বয়স : 49 লিঙ্গ : মহিলা	GNN1589233 ফটো উপলব্ধ	912 নাম : ফিরোজ সেখ পিতার নাম: সাত্তার সেখ বাড়ির নং : n0165 বয়স : 34 লিঙ্গ : পুরুষ	UJM1433119 ফটো উপলব্ধ
913 নাম : আনসার আলি সেখ পিতার নাম: আতাহার সেখ বাড়ির নং : n0169 বয়স : 55 লিঙ্গ : পুরুষ	UJM2169985 ফটো উপলব্ধ	914 নাম : আলিয়া বিবি স্বামীর নাম: আনসার আলি সেখ বাড়ির নং : n0169 বয়স : 41 লিঙ্গ : মহিলা	UJM2170017 ফটো উপলব্ধ	915 নাম : আফারুল সেখ পিতার নাম: লেবুর আলি সেখ বাড়ির নং : n0165 বয়স : 32 লিঙ্গ : পুরুষ	UJM1743954 ফটো উপলব্ধ
916 নাম : সুরোজ সেখ পিতার নাম: সাত্তার সেখ বাড়ির নং : n0165 বয়স : 32 লিঙ্গ : পুরুষ	UJM1433077 ফটো উপলব্ধ	917 নাম : আনোয়ারা বেওয়া স্বামীর নাম: আয়বুরী সেখ বাড়ির নং : n0165 বয়স : 81 লিঙ্গ : মহিলা	UJM2154763 ফটো উপলব্ধ	918 নাম : বিজলী বিবি স্বামীর নাম: সেরফুল সেখ বাড়ির নং : n0152 বয়স : 29 লিঙ্গ : মহিলা	UJM1827906 ফটো উপলব্ধ
919 নাম : কাবাতুন বিবি স্বামীর নাম: আবুতাহের মন্ডল বাড়ির নং : এন0059 বয়স : 61 লিঙ্গ : মহিলা	UJM2684371 ফটো উপলব্ধ	920 নাম : ওলিমা বিবি স্বামীর নাম: জেকের সেখ বাড়ির নং : n0165 বয়স : 50 লিঙ্গ : মহিলা	UJM2473437 ফটো উপলব্ধ	921 নাম : আসমত মন্ডল পিতার নাম: কিয়ামত মন্ডল বাড়ির নং : n0152 বয়স : 52 লিঙ্গ : পুরুষ	UJM2472173 ফটো উপলব্ধ
922 নাম : মুনজিলা বিবি স্বামীর নাম: ফড়ি মণ্ডল বাড়ির নং : n0152 বয়স : 47 লিঙ্গ : মহিলা	GNN1372432 ফটো উপলব্ধ	923 নাম : রেনুকা বিবি স্বামীর নাম: আসমত মন্ডল বাড়ির নং : n0152 বয়স : 48 লিঙ্গ : মহিলা	GNN1372168 ফটো উপলব্ধ	924 নাম : সাকিনা বেওয়া স্বামীর নাম: আব্দুল লতিব মন্ডল বাড়ির নং : n0137 বয়স : 59 লিঙ্গ : মহিলা	UJM2473999 ফটো উপলব্ধ

925 নাম : ফড়ি মন্ডল পিতার নাম: সোনারুদ্দিন মন্ডল বাড়ির নং : n0151 বয়স : 63 লিঙ্গ : পুরুষ	UJM2476174 ফটো উপলব্ধ	926 নাম : হাচেনা বেওয়া স্বামীর নাম: জিয়াদ সেখ বাড়ির নং : এন0059 বয়স : 74 লিঙ্গ : মহিলা	UJM2173961 ফটো উপলব্ধ	927 নাম : রাফিয়া বেওয়া স্বামীর নাম: আব্দুস সাত্তার মন্ডল বাড়ির নং : n0136 বয়স : 63 লিঙ্গ : মহিলা	UJM2591279 ফটো উপলব্ধ
928 নাম : আব্দুল রহিম মন্ডল পিতার নাম: আব্দুস সাত্তার মন্ডল বাড়ির নং : n0136 বয়স : 40 লিঙ্গ : পুরুষ	GNN2412252 ফটো উপলব্ধ	929 নাম : রসিদা বিবি পিতার নাম: ছাত্তার সেখ বাড়ির নং : n0165 বয়স : 55 লিঙ্গ : মহিলা	GNN1371962 ফটো উপলব্ধ	930 নাম : মুর্শিদা বিবি স্বামীর নাম: আব্দুল রহিম মন্ডল বাড়ির নং : n0136 বয়স : 31 লিঙ্গ : মহিলা	UJM1744010 ফটো উপলব্ধ
931 নাম : পুনকবি বিবি স্বামীর নাম: নায়েব সেখ বাড়ির নং : n0165 বয়স : 33 লিঙ্গ : মহিলা	UJM1144989 ফটো উপলব্ধ	932 নাম : আছিয়া বেওয়া পিতার নাম: কিয়ামত মন্ডল বাড়ির নং : n0152 বয়স : 83 লিঙ্গ : মহিলা	UJM2454676 ফটো উপলব্ধ	933 নাম : হাসেনা বেওয়া স্বামীর নাম: পালাবুদ্দিন মন্ডল বাড়ির নং : n0151 বয়স : 71 লিঙ্গ : মহিলা	UJM2174977 ফটো উপলব্ধ
934 নাম : সাহাবুদ্দিন মন্ডল পিতার নাম: সোনারুদ্দিন মন্ডল বাড়ির নং : n0151 বয়স : 66 লিঙ্গ : পুরুষ	GNN2139244 ফটো উপলব্ধ	935 নাম : রুমকি বেগম স্বামীর নাম: সাহাবুদ্দিন মন্ডল বাড়ির নং : n0151 বয়স : 46 লিঙ্গ : মহিলা	GNN1588508 ফটো উপলব্ধ	936 নাম : মহঃ আবদুল্লা মণ্ডল পিতার নাম: মহঃআব্দুল লতিব মণ্ডল বাড়ির নং : n0137 বয়স : 34 লিঙ্গ : পুরুষ	UJM1277003 ফটো উপলব্ধ
937 নাম : গাজিবর সেখ পিতার নাম: জাহের আলি সেখ বাড়ির নং : এন0059 বয়স : 48 লিঙ্গ : পুরুষ	GNN2277382 ফটো উপলব্ধ	938 নাম : রাজেশ মন্ডল পিতার নাম: সাহাবুদ্দিন মন্ডল বাড়ির নং : এন0151 বয়স : 26 লিঙ্গ : পুরুষ	UJM2024792 ফটো উপলব্ধ	939 নাম : সাবির মন্ডল পিতার নাম: মিজানুর রহমান মন্ডল বাড়ির নং : এন0149 বয়স : 26 লিঙ্গ : পুরুষ	UJM2024826 ফটো উপলব্ধ
940 নাম : সুকজান বিবি স্বামীর নাম: গাজিবর সেখ বাড়ির নং : এন0059 বয়স : 45 লিঙ্গ : মহিলা	GNN1593359 ফটো উপলব্ধ	941 নাম : সেরিনা বিবি স্বামীর নাম: লালচাঁদ হালসোনা বাড়ির নং : N0149 বয়স : 24 লিঙ্গ : মহিলা	UJM2430965 ফটো উপলব্ধ	942 নাম : নায়েব সেখ মায়ের নাম: আয়বাবী সেখ বাড়ির নং : n0165 বয়স : 43 লিঙ্গ : পুরুষ	GNN1371996 ফটো উপলব্ধ
943 নাম : জেকের সেখ পিতার নাম: আইবাবী সেখ বাড়ির নং : n0165 বয়স : 55 লিঙ্গ : পুরুষ	UJM2472249 ফটো উপলব্ধ	944 নাম : ছাত্তার সেখ পিতার নাম: কাজেম সেখ বাড়ির নং : n0165 বয়স : 59 লিঙ্গ : পুরুষ	GNN1371954 ফটো উপলব্ধ	945 নাম : সুলতানা খাতুন স্বামীর নাম: মোহাম্মদ আবদুল্লা মন্ডল বাড়ির নং : এন0137 বয়স : 29 লিঙ্গ : মহিলা	UJM2024420 ফটো উপলব্ধ
946 নাম : ফিরোজা বিবি মন্ডল স্বামীর নাম: মিজানুর মন্ডল বাড়ির নং : n0149 বয়স : 54 লিঙ্গ : মহিলা	UJM2154789 ফটো উপলব্ধ	947 নাম : মানোয়ারা বিবি মন্ডল স্বামীর নাম: নইদুল মন্ডল বাড়ির নং : n0149 বয়স : 61 লিঙ্গ : মহিলা	GNN1589662 ফটো উপলব্ধ	948 নাম : মিজানুর মন্ডল পিতার নাম: খেজমত মন্ডল বাড়ির নং : n0149 বয়স : 56 লিঙ্গ : পুরুষ	UJM2154748 ফটো উপলব্ধ
949 নাম : আসমাতোন খাতুন বিবি স্বামীর নাম: গোলাম মন্ডল বাড়ির নং : n0152 বয়স : 32 লিঙ্গ : মহিলা	UJM1682780 ফটো উপলব্ধ	950 নাম : গোলাম মন্ডল পিতার নাম: রসিদ মণ্ডল বাড়ির নং : n0152 বয়স : 36 লিঙ্গ : পুরুষ	GNN2804235 ফটো উপলব্ধ	951 নাম : সেরফুল সেখ মায়ের নাম: আছিয়া বেওয়া বাড়ির নং : n0152 বয়স : 43 লিঙ্গ : পুরুষ	GNN2276335 ফটো উপলব্ধ
952 নাম : তানজিলা বিবি স্বামীর নাম: রসিদ মন্ডল বাড়ির নং : n0152 বয়স : 57 লিঙ্গ : মহিলা	UJM2153054 ফটো উপলব্ধ	953 নাম : কেসমত আলি মন্ডল পিতার নাম: কিয়ামত মন্ডল বাড়ির নং : n0152 বয়স : 49 লিঙ্গ : পুরুষ	WB/10/061/405487 ফটো উপলব্ধ	954 নাম : রসিদ মন্ডল পিতার নাম: কিয়ামত মন্ডল বাড়ির নং : n0152 বয়স : 63 লিঙ্গ : পুরুষ	UJM2153047 ফটো উপলব্ধ

955	UJM2780484	956	UJM2780575	957	UJM2777142
নাম : জামাল হোসেন মন্ডল পিতার নাম: কেশমত আলি মন্ডল বাড়ির নং : এন0152 বয়স : 23 লিঙ্গ : পুরুষ	ফটো উপলব্ধ	নাম : হাসেনা আলি মন্ডল পিতার নাম: কেশমত আলি মন্ডল বাড়ির নং : এন0152 বয়স : 25 লিঙ্গ : মহিলা	ফটো উপলব্ধ	নাম : নইদুল ইসলাম মন্ডল পিতার নাম: খেজমত মন্ডল বাড়ির নং : n0149 বয়স : 67 লিঙ্গ : পুরুষ	ফটো উপলব্ধ
958	UJM1827864	959	UJM2638351	960	UJM2780450
নাম : রোজিনা বিবি স্বামীর নাম: সায়েব সেখ বাড়ির নং : n0165 বয়স : 37 লিঙ্গ : মহিলা	ফটো উপলব্ধ	নাম : আসিফ মালিত্যা পিতার নাম: তহিদুল মালিত্যা বাড়ির নং : এন0136 বয়স : 23 লিঙ্গ : পুরুষ	ফটো উপলব্ধ	নাম : কামাল হোসেন মন্ডল পিতার নাম: কেশমত আলি মন্ডল বাড়ির নং : এন0152 বয়স : 27 লিঙ্গ : পুরুষ	ফটো উপলব্ধ
961	UJM2781045	962	NHW1231869	963	UJM1969146
নাম : আবেদা খাতুন পিতার নাম: জেকের সেখ বাড়ির নং : এন0165 বয়স : 27 লিঙ্গ : মহিলা	ফটো উপলব্ধ	নাম : আব্দুল হালিম মণ্ডল পিতার নাম: সাবান আলি মণ্ডল বাড়ির নং : n0199 বয়স : 39 লিঙ্গ : পুরুষ	ফটো উপলব্ধ	নাম : সাহেব মণ্ডল পিতার নাম: আকাস মণ্ডল বাড়ির নং : 0031 বয়স : 27 লিঙ্গ : পুরুষ	ফটো উপলব্ধ
964	UJM2174571	965	UJM2174597	966	UJM2174670
নাম : জেরজিস মণ্ডল পিতার নাম: জাফরুদ্দিন মণ্ডল বাড়ির নং : n0135 বয়স : 70 লিঙ্গ : পুরুষ	ফটো উপলব্ধ	নাম : আসেন্দা বিবি মণ্ডল স্বামীর নাম: জেরজিস মণ্ডল বাড়ির নং : n0135 বয়স : 65 লিঙ্গ : মহিলা	ফটো উপলব্ধ	নাম : হাসান মন্ডল পিতার নাম: জেরজিস মন্ডল বাড়ির নং : n0135 বয়স : 52 লিঙ্গ : পুরুষ	ফটো উপলব্ধ
967	UJM2174688	968	GNN2733194	969	UJM1743988
নাম : উর্মিলা বিবি মন্ডল স্বামীর নাম: হাসান মন্ডল বাড়ির নং : n0135 বয়স : 50 লিঙ্গ : মহিলা	ফটো উপলব্ধ	নাম : তহমিনা বিবি স্বামীর নাম: হিসাবুদ্দিন সেখ বাড়ির নং : n0135 বয়স : 39 লিঙ্গ : মহিলা	ফটো উপলব্ধ	নাম : জেলহজ মণ্ডল পিতার নাম: হাসান মন্ডল বাড়ির নং : n0135 বয়স : 32 লিঙ্গ : পুরুষ	ফটো উপলব্ধ
970	UJM1889864	971	UJM1889971	972	WB/11/070/045439
নাম : সজন মণ্ডল পিতার নাম: রুস্তম মণ্ডল বাড়ির নং : n0192 বয়স : 26 লিঙ্গ : পুরুষ	ফটো উপলব্ধ	নাম : মাঝিয়া খাতুন মণ্ডল পিতার নাম: মস্তবারী মণ্ডল বাড়ির নং : n0204 বয়স : 61 লিঙ্গ : মহিলা	ফটো উপলব্ধ	নাম : সোনাভানু বিবি মণ্ডল স্বামীর নাম: সাবান আলি মণ্ডল বাড়ির নং : n0214 বয়স : 69 লিঙ্গ : মহিলা	ফটো উপলব্ধ
973	WB/10/061/405407	974	UJM2170082	975	UJM2170454
নাম : বুলুজান বিবি মন্ডল স্বামীর নাম: আলারুদ্দিন মন্ডল বাড়ির নং : n0132 বয়স : 73 লিঙ্গ : মহিলা	ফটো উপলব্ধ	নাম : আন্তাব মন্ডল পিতার নাম: আলারুদ্দিন মন্ডল বাড়ির নং : n0132 বয়স : 50 লিঙ্গ : পুরুষ	ফটো উপলব্ধ	নাম : শাজাহান সেখ পিতার নাম: মওলা সেখ বাড়ির নং : n0162 বয়স : 68 লিঙ্গ : পুরুষ	ফটো উপলব্ধ
976	UJM1433200	977	GNN2412153	978	UJM1556471
নাম : মিনারুল মন্ডল পিতার নাম: সহিদ মন্ডল বাড়ির নং : n0162 বয়স : 41 লিঙ্গ : পুরুষ	ফটো উপলব্ধ	নাম : জানারুল সেখ মায়ের নাম: সহিদ শেখ বাড়ির নং : n0162 বয়স : 42 লিঙ্গ : পুরুষ	ফটো উপলব্ধ	নাম : রোকিয়া বিবি স্বামীর নাম: জানারুল সেখ বাড়ির নং : n0162 বয়স : 33 লিঙ্গ : মহিলা	ফটো উপলব্ধ
979	UJM1682756	980	UJM1827872	981	UJM1827799
নাম : গোলাফন বিবি স্বামীর নাম: মিনারুল মণ্ডল বাড়ির নং : n0162 বয়স : 36 লিঙ্গ : মহিলা	ফটো উপলব্ধ	নাম : মিলন সেখ পিতার নাম: মিনারুল সেখ বাড়ির নং : n0143 বয়স : 28 লিঙ্গ : পুরুষ	ফটো উপলব্ধ	নাম : রাইহান মন্ডল পিতার নাম: রকিব মন্ডল বাড়ির নং : n0138 বয়স : 29 লিঙ্গ : পুরুষ	ফটো উপলব্ধ
982	UJM1682798	983	GNN1372085	984	GNN2412096
নাম : পাপিয়া বিবি স্বামীর নাম: মহঃ নাসিরুদ্দিন মণ্ডল বাড়ির নং : n0133 বয়স : 32 লিঙ্গ : মহিলা	ফটো উপলব্ধ	নাম : আতাউল কুর মন্ডল পিতার নাম: আলারুদ্দিন মন্ডল বাড়ির নং : n0132 বয়স : 46 লিঙ্গ : পুরুষ	ফটো উপলব্ধ	নাম : মহঃ নাসিরুদ্দিন মণ্ডল পিতার নাম: সামসুদ্দিন মণ্ডল বাড়ির নং : n0133 বয়স : 42 লিঙ্গ : পুরুষ	ফটো উপলব্ধ

985 নাম : মাফুজা বিবি স্বামীর নাম: মহঃ মনিরুল মন্ডল বাবুর নাম: n0132 বয়স : মহিলা	UJM1556505 ফটো উপলব্ধ	986 নাম : মোসাঃ মোতাহেরিনা খাতুন বিবি স্বামীর নাম: আতাউল হক মণ্ডল বাবুর নাম : বয়স : 34 লিঙ্গ : মহিলা	UJM1277011 ফটো উপলব্ধ	987 নাম : মহঃ মনিরুল মন্ডল পিতার নাম: আলীউদ্দিন মণ্ডল বাবুর নাম: n0132 বয়স : 34 লিঙ্গ : পুরুষ	UJM1353549 ফটো উপলব্ধ
988 নাম : পলাশ মন্ডল পিতার নাম: সাহাবুদ্দিন মন্ডল বাবুর নাম : n0219 বয়স : 25 লিঙ্গ : পুরুষ	UJM1890102 ফটো উপলব্ধ	989 নাম : নূরভান বেগম স্বামীর নাম: রুস্তম মন্ডল বাবুর নাম : n0150 বয়স : 41 লিঙ্গ : মহিলা	GNN1372440 ফটো উপলব্ধ	990 নাম : গোলাম মস্তোফা মন্ডল পিতার নাম: জালারদিন মন্ডল বাবুর নাম : n0150 বয়স : 36 লিঙ্গ : পুরুষ	GNN2570471 ফটো উপলব্ধ
991 নাম : জীবননাহার খাতুন (বিবি) স্বামীর নাম: গোলাম মোস্তফা মণ্ডল বাবুর নাম : n0150 বয়স : 30 লিঙ্গ : মহিলা	UJM1682814 ফটো উপলব্ধ	992 নাম : মজিবর মন্ডল পিতার নাম: করীম মন্ডল বাবুর নাম : n0138 বয়স : 55 লিঙ্গ : পুরুষ	UJM2170421 ফটো উপলব্ধ	993 নাম : খুরসিদ মণ্ডল পিতার নাম: আল্লাস মন্ডল বাবুর নাম : n0134 বয়স : 29 লিঙ্গ : পুরুষ	UJM1743905 ফটো উপলব্ধ
994 নাম : সাবিনা ইয়াসমিন স্বামীর নাম: রাজ্জাক খামারু বাবুর নাম : n0133 বয়স : 40 লিঙ্গ : মহিলা	GNN2412104 ফটো উপলব্ধ	995 নাম : লাটু মন্ডল পিতার নাম: কাবারুল মন্ডল বাবুর নাম : n0139 বয়স : 30 লিঙ্গ : পুরুষ	UJM1682723 ফটো উপলব্ধ	996 নাম : লাভলিয়া বেগম মন্ডল স্বামীর নাম: কালাম মন্ডল বাবুর নাম : n0139 বয়স : 38 লিঙ্গ : মহিলা	GNN2804193 ফটো উপলব্ধ
997 নাম : নাসিরুদ্দিন সেখ পিতার নাম: কাদের সেখ বাবুর নাম : n0139 বয়স : 65 লিঙ্গ : পুরুষ	UJM2152254 ফটো উপলব্ধ	998 নাম : কালাম মন্ডল পিতার নাম: কাবারুল মন্ডল বাবুর নাম : n0139 বয়স : 50 লিঙ্গ : পুরুষ	UJM2177228 ফটো উপলব্ধ	999 নাম : কাবারুল মন্ডল পিতার নাম: করিম মন্ডল বাবুর নাম : n0139 বয়স : 74 লিঙ্গ : পুরুষ	UJM2170918 ফটো উপলব্ধ
1000 নাম : মেরিনা বিবি স্বামীর নাম: কামাল হোসেন মণ্ডল বাবুর নাম : n0144 বয়স : 29 লিঙ্গ : মহিলা	UJM1743913 ফটো উপলব্ধ	1001 নাম : কামাল হোসেন মণ্ডল পিতার নাম: আবুতাহের মণ্ডল বাবুর নাম : n0144 বয়স : 37 লিঙ্গ : পুরুষ	UJM1079102 ফটো উপলব্ধ	1002 নাম : কোলছোন বিবি মন্ডল পিতার নাম: আবুতাহের মন্ডল বাবুর নাম : n0144 বয়স : 67 লিঙ্গ : মহিলা	UJM2177244 ফটো উপলব্ধ
1003 নাম : রুস্তম মন্ডল পিতার নাম: জালারদিন মন্ডল বাবুর নাম : n0150 বয়স : 49 লিঙ্গ : পুরুষ	GNN2139202 ফটো উপলব্ধ	1004 নাম : মদিনা বিবি স্বামীর নাম: জালারদিন মন্ডল বাবুর নাম : n0150 বয়স : 68 লিঙ্গ : মহিলা	UJM2174522 ফটো উপলব্ধ	1005 নাম : আসারুল মন্ডল পিতার নাম: আকাস আলী মন্ডল বাবুর নাম : n0148 বয়স : 31 লিঙ্গ : পুরুষ	UJM1556356 ফটো উপলব্ধ
1006 নাম : নাজেরা বিবি মন্ডল স্বামীর নাম: আকাস মন্ডল বাবুর নাম : n0148 বয়স : 58 লিঙ্গ : মহিলা	GNN1588516 ফটো উপলব্ধ	1007 নাম : ইজারুল মন্ডল পিতার নাম: জমসের মন্ডল বাবুর নাম : n0148 বয়স : 53 লিঙ্গ : পুরুষ	UJM2169068 ফটো উপলব্ধ	1008 নাম : মাফুজা বিবি স্বামীর নাম: আজারুল মণ্ডল বাবুর নাম : n0147 বয়স : 45 লিঙ্গ : মহিলা	GNN2139350 ফটো উপলব্ধ
1009 নাম : আজারুল মন্ডল পিতার নাম: নজির মন্ডল বাবুর নাম : n0147 বয়স : 50 লিঙ্গ : পুরুষ	WB/10/061/405459 ফটো উপলব্ধ	1010 নাম : এজিনা বিবি মন্ডল স্বামীর নাম: মজিত মন্ডল বাবুর নাম : n0146 বয়স : 68 লিঙ্গ : মহিলা	WB/10/061/405456 ফটো উপলব্ধ	1011 নাম : রেশমিনা বিবি স্বামীর নাম: এমলাক সেখ বাবুর নাম : n0143 বয়স : 35 লিঙ্গ : মহিলা	UJM1556422 ফটো উপলব্ধ
1012 নাম : এমলাক সেখ পিতার নাম: মনিরুল সেখ বাবুর নাম : n0143 বয়স : 36 লিঙ্গ : পুরুষ	GNN2804243 ফটো উপলব্ধ	1013 নাম : আল্লাস মন্ডল পিতার নাম: আমীর মন্ডল বাবুর নাম : n0134 বয়স : 63 লিঙ্গ : পুরুষ	WB/10/061/405410 ফটো উপলব্ধ	1014 নাম : ঋতু মন্ডল স্বামীর নাম: রুস্তম মন্ডল বাবুর নাম : এন0150 বয়স : 42 লিঙ্গ : মহিলা	UJM2024768 ফটো উপলব্ধ

1015 নাম : ওয়াহিদ রেজা মন্ডল পিতার নাম: মোহাঃ মিরাজুল হক মন্ডল বাড়ির নং : n0093 বয়স : 33 লিঙ্গ : পুরুষ	UJM1432798 ফটো উপলব্ধ	1016 নাম : আব্দুল সালাম মন্ডল পিতার নাম: কাবারুল মন্ডল বাড়ির নং : n0139 বয়স : 43 লিঙ্গ : পুরুষ	GNN2139210 ফটো উপলব্ধ	1017 নাম : রূপালী বিবি স্বামীর নাম: আব্দুল সালাম মন্ডল বাড়ির নং : n0139 বয়স : 33 লিঙ্গ : মহিলা	UJM1433168 ফটো উপলব্ধ
1018 নাম : আহিয়া বিবি মন্ডল স্বামীর নাম: কাবারুল মন্ডল বাড়ির নং : n0139 বয়স : 59 লিঙ্গ : মহিলা	UJM2177210 ফটো উপলব্ধ	1019 নাম : সাইফুল মন্ডল পিতার নাম: সিরাজুল মন্ডল বাড়ির নং : n0153 বয়স : 31 লিঙ্গ : পুরুষ	UJM1682707 ফটো উপলব্ধ	1020 নাম : ছিয়াতন বিবি স্বামীর নাম: সিরাজুল মন্ডল বাড়ির নং : n0153 বয়স : 68 লিঙ্গ : মহিলা	UJM2154839 ফটো উপলব্ধ
1021 নাম : সিরাজুল মন্ডল পিতার নাম: ইছাহক মন্ডল বাড়ির নং : n0153 বয়স : 73 লিঙ্গ : পুরুষ	UJM2154797 ফটো উপলব্ধ	1022 নাম : রেখা বিবি সেখ পিতার নাম: নাসিরুদ্দিন সেখ বাড়ির নং : এন0139 বয়স : 35 লিঙ্গ : মহিলা	UJM2780559 ফটো উপলব্ধ	1023 নাম : আহিয়া খাতুন পিতার নাম: নজির আলি মন্ডল বাড়ির নং : n0147 বয়স : 44 লিঙ্গ : মহিলা	GNN2412054 ফটো উপলব্ধ
1024 নাম : আহিয়া বিবি মন্ডল স্বামীর নাম: গাজুল রহমান মন্ডল বাড়ির নং : n0148 বয়স : 56 লিঙ্গ : মহিলা	UJM2591436 ফটো উপলব্ধ	1025 নাম : সোজিবুল মন্ডল পিতার নাম: জিয়ারুল মন্ডল বাড়ির নং : N0083 বয়স : 22 লিঙ্গ : পুরুষ	UJM2423598 ফটো উপলব্ধ	1026 নাম : রকিব মন্ডল পিতার নাম: করিম মন্ডল বাড়ির নং : n0138 বয়স : 65 লিঙ্গ : পুরুষ	WB/10/061/405421 ফটো উপলব্ধ
1027 নাম : নিনা হামিদা মন্ডল স্বামীর নাম: রকিব মন্ডল বাড়ির নং : n0138 বয়স : 58 লিঙ্গ : মহিলা	WB/10/061/405422 ফটো উপলব্ধ	1028 নাম : জুলফিকার মন্ডল পিতার নাম: করিম মন্ডল বাড়ির নং : n0138 বয়স : 63 লিঙ্গ : পুরুষ	UJM2173086 ফটো উপলব্ধ	1029 নাম : আহিয়া বিবি স্বামীর নাম: জুলফিকার মন্ডল বাড়ির নং : n0138 বয়স : 46 লিঙ্গ : মহিলা	GNN1372721 ফটো উপলব্ধ
1030 নাম : জাম্মাতুন বেগম স্বামীর নাম: মজিবর মন্ডল বাড়ির নং : n0138 বয়স : 49 লিঙ্গ : মহিলা	UJM2170439 ফটো উপলব্ধ	1031 নাম : আনিসুর রহমান অন্যান্য: জুলফিকার মন্ডল বাড়ির নং : n0138 বয়স : 32 লিঙ্গ : পুরুষ	UJM1556414 ফটো উপলব্ধ	1032 নাম : সাহেনুর বিবি মন্ডল স্বামীর নাম: আল্লাস মন্ডল বাড়ির নং : n0134 বয়স : 58 লিঙ্গ : মহিলা	WB/10/061/405411 ফটো উপলব্ধ
1033 নাম : আর্নিকা খাতুন পিতার নাম: আল্লাস মন্ডল বাড়ির নং : n0134 বয়স : 32 লিঙ্গ : মহিলা	UJM1556455 ফটো উপলব্ধ	1034 নাম : সুফিয়ান মণ্ডল পিতার নাম: আবুতাহের মণ্ডল বাড়ির নং : n0144 বয়স : 39 লিঙ্গ : পুরুষ	GNN2412088 ফটো উপলব্ধ	1035 নাম : লালন সেখ পিতার নাম: রফিক সেখ বাড়ির নং : n0144 বয়স : 37 লিঙ্গ : পুরুষ	GNN2730968 ফটো উপলব্ধ
1036 নাম : রাজু মন্ডল পিতার নাম: নাসিরুদ্দিন মন্ডল বাড়ির নং : n0147 বয়স : 33 লিঙ্গ : পুরুষ	UJM1556380 ফটো উপলব্ধ	1037 নাম : জাবারুল মন্ডল পিতার নাম: নজির আলি মন্ডল বাড়ির নং : n0147 বয়স : 35 লিঙ্গ : পুরুষ	UJM1556406 ফটো উপলব্ধ	1038 নাম : তারিফন বিবি মন্ডল স্বামীর নাম: নজির আলী মন্ডল বাড়ির নং : n0147 বয়স : 68 লিঙ্গ : মহিলা	WB/10/061/405458 ফটো উপলব্ধ
1039 নাম : রাহুল মণ্ডল পিতার নাম: নাসিরুদ্দিন মণ্ডল বাড়ির নং : n0147 বয়স : 30 লিঙ্গ : পুরুষ	UJM1682715 ফটো উপলব্ধ	1040 নাম : আকবাস আলি মন্ডল পিতার নাম: জমসের মন্ডল বাড়ির নং : n0148 বয়স : 63 লিঙ্গ : পুরুষ	WB/10/061/405462 ফটো উপলব্ধ	1041 নাম : গাজরুল রহমান মন্ডল পিতার নাম: জমসের মন্ডল বাড়ির নং : n0148 বয়স : 61 লিঙ্গ : পুরুষ	WB/10/061/405463 ফটো উপলব্ধ
1042 নাম : জেলেখুর বিবি স্বামীর নাম: সামসুদ্দিন মন্ডল বাড়ির নং : n0147 বয়স : 31 লিঙ্গ : মহিলা	UJM2475507 ফটো উপলব্ধ	1043 নাম : জাহিয়া বিবি স্বামীর নাম: নাসিরুদ্দিন মন্ডল বাড়ির নং : n0147 বয়স : 67 লিঙ্গ : মহিলা	UJM2474450 ফটো উপলব্ধ	1044 নাম : রজিফা বিবি স্বামীর নাম: সানাওয়াজ মন্ডল বাড়ির নং : n0144 বয়স : 39 লিঙ্গ : মহিলা	GNN2139400 ফটো উপলব্ধ

1045 নাম : বর্নী খাতুন পিতার নাম: খান্নাস মন্ডল বাড়ির নং : n0134 বয়স : 33 লিঙ্গ : মহিলা	UJM1827823 ফটো উপলব্ধ	1046 নাম : নজির আলি মন্ডল পিতার নাম: জমছের আলি মন্ডল বাড়ির নং : n0147 বয়স : 79 লিঙ্গ : পুরুষ	UJM2591402 ফটো উপলব্ধ	1047 নাম : ফারুক হোসেন মন্ডল পিতার নাম: সামসুদ্দিন মণ্ডল বাড়ির নং : n0133 বয়স : 42 লিঙ্গ : পুরুষ	GNN2139251 ফটো উপলব্ধ
1048 নাম : রাজ্জাক খামারু পিতার নাম: কিরামত খামারু বাড়ির নং : n0133 বয়স : 50 লিঙ্গ : পুরুষ	GMV2020634 ফটো উপলব্ধ	1049 নাম : সাহেল রানা মন্ডল পিতার নাম: গাজলু রহমান মন্ডল বাড়ির নং : n0148 বয়স : 31 লিঙ্গ : পুরুষ	UJM1556398 ফটো উপলব্ধ	1050 নাম : নাকিম হোসেন মন্ডল পিতার নাম: জাকির হোসেন মন্ডল বাড়ির নং : N0029 বয়স : 27 লিঙ্গ : পুরুষ	UJM2024743 ফটো উপলব্ধ
1051 নাম : পিয়ারুল মন্ডল পিতার নাম: জিয়ারুল মন্ডল বাড়ির নং : এন0092 বয়স : 24 লিঙ্গ : পুরুষ	UJM2638963 ফটো উপলব্ধ	1052 নাম : রাজনুরা খাতুন স্বামীর নাম: পিয়ারুল মণ্ডল বাড়ির নং : এন0092 বয়স : 21 লিঙ্গ : মহিলা	UJM2859585 ফটো উপলব্ধ	1053 নাম : হানুফা বিবি স্বামীর নাম: খান্নাস মন্ডল বাড়ির নং : n0134 বয়স : 54 লিঙ্গ : মহিলা	UJM2475051 ফটো উপলব্ধ
1054 নাম : আমেনা বিবি স্বামীর নাম: সেরফুল মণ্ডল বাড়ির নং : n0144 বয়স : 38 লিঙ্গ : মহিলা	GNN2730943 ফটো উপলব্ধ	1055 নাম : আসমা খাতুন স্বামীর নাম: লালন সেখ বাড়ির নং : n0144 বয়স : 33 লিঙ্গ : মহিলা	UJM1743970 ফটো উপলব্ধ	1056 নাম : সেরফুল মণ্ডল পিতার নাম: আবু তাহের মণ্ডল বাড়ির নং : n0144 বয়স : 42 লিঙ্গ : পুরুষ	GNN2412070 ফটো উপলব্ধ
1057 নাম : আসীফ মন্ডল পিতার নাম: সেরফুল মন্ডল বাড়ির নং : এন0144 বয়স : 20 লিঙ্গ : পুরুষ	UJM2872984 ফটো উপলব্ধ	1058 নাম : খুরশিদা খাতুন স্বামীর নাম: আসরাফুল হক মন্ডল বাড়ির নং : n0132 বয়স : 30 লিঙ্গ : মহিলা	UJM1744028 ফটো উপলব্ধ	1059 নাম : আসরাফুল হক মন্ডল পিতার নাম: সিরাজুল মন্ডল বাড়ির নং : n0132 বয়স : 36 লিঙ্গ : পুরুষ	UJM1079409 ফটো উপলব্ধ
1060 নাম : মোজাম্মেল মালিত্যা পিতার নাম: ইরফাজুল মালিত্যা বাড়ির নং : N0007 বয়স : 24 লিঙ্গ : পুরুষ	UJM2422574 ফটো উপলব্ধ	1061 নাম : চম্পা খাতুন পিতার নাম: ফজলুল মন্ডল বাড়ির নং : এন000 বয়স : 23 লিঙ্গ : মহিলা	UJM2646578 ফটো উপলব্ধ	1062 নাম : মদিনা বিবি স্বামীর নাম: মোজাম্মেল মালিত্যা বাড়ির নং : এন0007 বয়স : 22 লিঙ্গ : মহিলা	UJM2780526 ফটো উপলব্ধ
1063 নাম : ইকবল মালিত্যা পিতার নাম: ইস্তাজুল মালিত্যা বাড়ির নং : n0212 বয়স : 27 লিঙ্গ : পুরুষ	UJM1890052 ফটো উপলব্ধ	1064 নাম : সুরোজিত মিস্ত্রী পিতার নাম: অতীন মিস্ত্রী বাড়ির নং : এন0001 বয়স : 21 লিঙ্গ : পুরুষ	UJM2780500 ফটো উপলব্ধ	1065 নাম : সাজিদ হোসেন মোল্লা পিতার নাম: আবু সুফিয়ান মোল্লা বাড়ির নং : n0195 বয়স : 27 লিঙ্গ : পুরুষ	UJM1889898 ফটো উপলব্ধ
1066 নাম : জাব্বার আলি মোল্লা পিতার নাম: সামাদ মোল্লা বাড়ির নং : n0196 বয়স : 27 লিঙ্গ : পুরুষ	UJM1889906 ফটো উপলব্ধ	1067 নাম : আলমগীর মোল্লা পিতার নাম: রসিদ মোল্লা বাড়ির নং : n0222 বয়স : 28 লিঙ্গ : পুরুষ	UJM1890136 ফটো উপলব্ধ	1068 নাম : মিনাজুল মোল্লা পিতার নাম: বাবর আলি মোল্লা বাড়ির নং : এন0000 বয়স : 40 লিঙ্গ : পুরুষ	UJM2639219 ফটো উপলব্ধ
1069 নাম : কনিকা বিবি স্বামীর নাম: জাব্বার মোল্লা বাড়ির নং : এন0196 বয়স : 24 লিঙ্গ : মহিলা	UJM2780823 ফটো উপলব্ধ	1070 নাম : ওসমান মোল্লা পিতার নাম: আকাস মোল্লা বাড়ির নং : এন0085 বয়স : 26 লিঙ্গ : পুরুষ	UJM2638286 ফটো উপলব্ধ	1071 নাম : জহিরুল হক পিতার নাম: হাসিম সেখ বাড়ির নং : এন004 বয়স : 28 লিঙ্গ : পুরুষ	UJM2024446 ফটো উপলব্ধ
1072 নাম : আলমগীর সেখ পিতার নাম: দুলুপ সেখ বাড়ির নং : এন0041 বয়স : 26 লিঙ্গ : পুরুষ	UJM2024461 ফটো উপলব্ধ	1073 নাম : নেয়াজুদ্দীন সেখ পিতার নাম: নমরুদ সেখ বাড়ির নং : এন0074 বয়স : 63 লিঙ্গ : পুরুষ	UJM2024776 ফটো উপলব্ধ	1074 নাম : আলমগীর সেখ পিতার নাম: নেয়াজুদ্দীন সেখ বাড়ির নং : এন0074 বয়স : 30 লিঙ্গ : পুরুষ	THC1693670 ফটো উপলব্ধ

1075 নাম : হিরা সেখ মায়ের নাম: চাঁদ আলি সেখ বাড়ির নং : এন0063 বয়স : 28 লিঙ্গ : পুরুষ	UJM1826999 ফটো উপলব্ধ	1076 নাম : ফিরদৌস মোল্লা পিতার নাম: সামাদ মোল্লা বাড়ির নং : এন0000 বয়স : 22 লিঙ্গ : পুরুষ	UJM2859593 ফটো উপলব্ধ	1077 নাম : সাবিনা খাতুন স্বামীর নাম: শরিফুল সেখ বাড়ির নং : n0145 বয়স : 30 লিঙ্গ : মহিলা	UJM1682830 ফটো উপলব্ধ
1078 নাম : শরিফুল সেখ পিতার নাম: ইকব আলী সেখ বাড়ির নং : n0145 বয়স : 39 লিঙ্গ : পুরুষ	UJM1556349 ফটো উপলব্ধ	1079 নাম : ইকব আলী সেখ পিতার নাম: ছাদালী সেখ বাড়ির নং : n0145 বয়স : 65 লিঙ্গ : পুরুষ	UJM2152908 ফটো উপলব্ধ	1080 নাম : বিউটি বিবি স্বামীর নাম: মিরাজুল সেখ বাড়ির নং : n0141 বয়স : 37 লিঙ্গ : মহিলা	GNN2804219 ফটো উপলব্ধ
1081 নাম : মিরাজুল সেখ পিতার নাম: দোয়াত সেখ বাড়ির নং : n0141 বয়স : 42 লিঙ্গ : পুরুষ	GNN2804227 ফটো উপলব্ধ	1082 নাম : আশরাফোন বিবি স্বামীর নাম: কামাল সেখ বাড়ির নং : n0141 বয়স : 43 লিঙ্গ : মহিলা	GNN2139160 ফটো উপলব্ধ	1083 নাম : কামাল সেখ পিতার নাম: দোয়াত সেখ বাড়ির নং : n0141 বয়স : 43 লিঙ্গ : পুরুষ	UJM2154573 ফটো উপলব্ধ
1084 নাম : ফিরদৌস রহমান পিতার নাম: আজিজুল সেখ বাড়ির নং : n0168 বয়স : 32 লিঙ্গ : পুরুষ	UJM1433101 ফটো উপলব্ধ	1085 নাম : মহাবুল সেখ পিতার নাম: সাইদুল সেখ বাড়ির নং : এন0079 বয়স : 25 লিঙ্গ : পুরুষ	UJM2024842 ফটো উপলব্ধ	1086 নাম : সোনাভানু বিবি স্বামীর নাম: নেয়াজুদ্দিন সেখ বাড়ির নং : এন0074 বয়স : 63 লিঙ্গ : মহিলা	UJM2024784 ফটো উপলব্ধ
1087 নাম : মেনকা খাতুন বিবি স্বামীর নাম: ইকবল হোসেন সেখ বাড়ির নং : n0145 বয়স : 33 লিঙ্গ : মহিলা	UJM1682772 ফটো উপলব্ধ	1088 নাম : আশেদা বিবি স্বামীর নাম: মুর্শেদ সেখ বাড়ির নং : n0155 বয়স : 35 লিঙ্গ : মহিলা	UJM1556430 ফটো উপলব্ধ	1089 নাম : সোনিয়া বেগম স্বামীর নাম: বিজয়ালি সেখ বাড়ির নং : এন0230 বয়স : 27 লিঙ্গ : মহিলা	UJM2781060 ফটো উপলব্ধ
1090 নাম : উসমান সেখ পিতার নাম: মিরাজুল সেখ বাড়ির নং : এন0141 বয়স : 21 লিঙ্গ : পুরুষ	UJM2780765 ফটো উপলব্ধ	1091 নাম : সাহারা পারভীন স্বামীর নাম: সেলিম সেখ বাড়ির নং : n0156 বয়স : 27 লিঙ্গ : মহিলা	UJM1965649 ফটো উপলব্ধ	1092 নাম : রঙ্গীলা বিবি স্বামীর নাম: সাহাবুদ্দিন সেখ বাড়ির নং : n0156 বয়স : 61 লিঙ্গ : মহিলা	UJM2474351 ফটো উপলব্ধ
1093 নাম : ওজিফা বিবি স্বামীর নাম: ইকব আলী সেখ বাড়ির নং : n0145 বয়স : 60 লিঙ্গ : মহিলা	UJM2476703 ফটো উপলব্ধ	1094 নাম : জাহাঙ্গীর সেখ পিতার নাম: নেয়াজুদ্দিন সেখ বাড়ির নং : N0074 বয়স : 27 লিঙ্গ : মহিলা	UJM2024750 ফটো উপলব্ধ	1095 নাম : ফিরোজা বিবি সেখ স্বামীর নাম: রবিউল সেখ বাড়ির নং : n0145 বয়স : 43 লিঙ্গ : মহিলা	GNN1588474 ফটো উপলব্ধ
1096 নাম : এরশাদ আলী সেখ পিতার নাম: ছাদালী সেখ বাড়ির নং : n0156 বয়স : 57 লিঙ্গ : পুরুষ	UJM2169175 ফটো উপলব্ধ	1097 নাম : রাক্বানি সেখ পিতার নাম: রবিউল সেখ বাড়ির নং : এন0000 বয়স : 23 লিঙ্গ : পুরুষ	UJM2639094 ফটো উপলব্ধ	1098 নাম : মিনারুল সেখ পিতার নাম: তবছের সেখ বাড়ির নং : এন0018 বয়স : 23 লিঙ্গ : পুরুষ	UJM2638260 ফটো উপলব্ধ
1099 নাম : মোঃ মাসুম সেখ পিতার নাম: ময়জুদ্দিন সেখ বাড়ির নং : এন000 বয়স : 24 লিঙ্গ : পুরুষ	UJM2638930 ফটো উপলব্ধ	1100 নাম : সাহাবুদ্দিন সেখ পিতার নাম: ছাদালি সেখ বাড়ির নং : n0156 বয়স : 63 লিঙ্গ : পুরুষ	UJM2474328 ফটো উপলব্ধ	1101 নাম : সাবির হোসেন সেখ পিতার নাম: চাঁদালী সেখ বাড়ির নং : N0145 বয়স : 24 লিঙ্গ : পুরুষ	UJM2432110 ফটো উপলব্ধ
1102 নাম : সুস্মিতা খাতুন স্বামীর নাম: মুরসেদ সেখ বাড়ির নং : N0227 বয়স : 27 লিঙ্গ : মহিলা	UJM2423077 ফটো উপলব্ধ	1103 নাম : মাতুব্বর সেখ পিতার নাম: বাবুল সেখ বাড়ির নং : N0099 বয়স : 25 লিঙ্গ : পুরুষ	UJM2431708 ফটো উপলব্ধ	1104 নাম : জালাল সেখ পিতার নাম: আনছুর সেখ বাড়ির নং : N0099 বয়স : 25 লিঙ্গ : পুরুষ	UJM2432243 ফটো উপলব্ধ

1105 নাম : আমানত সেখ পিতার নাম: সোনিরুল সেখ বাড়ির নং : N0067 বয়স : 24 লিঙ্গ : পুরুষ	UJM2422541 ফটো উপলব্ধ	1106 নাম : চাদালি সেখ পিতার নাম: ছাদালি সেখ বাড়ির নং : n0145 বয়স : 57 লিঙ্গ : পুরুষ	UJM2152247 ফটো উপলব্ধ	1107 নাম : তাহমিনা বিবি স্বামীর নাম: চাদালি সেখ বাড়ির নং : n0145 বয়স : 53 লিঙ্গ : মহিলা	UJM2152239 ফটো উপলব্ধ
1108 নাম : আহাদ আলি সেখ পিতার নাম: ছাদালি সেখ বাড়ির নং : n0145 বয়স : 50 লিঙ্গ : পুরুষ	UJM2169159 ফটো উপলব্ধ	1109 নাম : রবিউল সেখ পিতার নাম: ছাদালি সেখ বাড়ির নং : n0145 বয়স : 50 লিঙ্গ : পুরুষ	UJM2155018 ফটো উপলব্ধ	1110 নাম : ইকবল হোসেন সেখ পিতার নাম: একাব আলি সেখ বাড়ির নং : n0145 বয়স : 37 লিঙ্গ : পুরুষ	GNN2733269 ফটো উপলব্ধ
1111 নাম : সোয়ারব সেখ পিতার নাম: ইকাব আলী সেখ বাড়ির নং : n0145 বয়স : 33 লিঙ্গ : পুরুষ	UJM1433127 ফটো উপলব্ধ	1112 নাম : সেলিনা খাতুন পিতার নাম: সাদারী বিবি বাড়ির নং : n0032 বয়স : 23 লিঙ্গ : মহিলা	ZUY2697415 ফটো উপলব্ধ	1113 নাম : মুর্শেদ সেখ পিতার নাম: কিতাব সেখ বাড়ির নং : n0155 বয়স : 33 লিঙ্গ : পুরুষ	UJM1556364 ফটো উপলব্ধ
1114 নাম : সাহাজাহান সেখ পিতার নাম: সাহাবুদ্দিন সেখ বাড়ির নং : n0156 বয়স : 33 লিঙ্গ : পুরুষ	UJM1433093 ফটো উপলব্ধ	1115 নাম : লেবুরালী সেখ পিতার নাম: সাদালী সেখ বাড়ির নং : n0156 বয়স : 59 লিঙ্গ : পুরুষ	WB/10/061/405506 ফটো উপলব্ধ	1116 নাম : সাকিলা বিবি স্বামীর নাম: লেবুরালী সেখ বাড়ির নং : n0156 বয়স : 55 লিঙ্গ : মহিলা	WB/10/061/405448 ফটো উপলব্ধ
1117 নাম : সেলিম সেখ পিতার নাম: লেবুরালী সেখ বাড়ির নং : n0156 বয়স : 31 লিঙ্গ : পুরুষ	UJM1556372 ফটো উপলব্ধ	1118 নাম : কহিত মণ্ডল পিতার নাম: খেজমত মণ্ডল বাড়ির নং : n0161 বয়স : 60 লিঙ্গ : পুরুষ	UJM2851186 ফটো উপলব্ধ	1119 নাম : ওলিমা বিবি স্বামীর নাম: কহিত মণ্ডল বাড়ির নং : n0161 বয়স : 56 লিঙ্গ : মহিলা	UJM2851194 ফটো উপলব্ধ
1120 নাম : মানারুল সেখ পিতার নাম: কোহিত সেখ বাড়ির নং : n0161 বয়স : 50 লিঙ্গ : পুরুষ	UJM2154250 ফটো উপলব্ধ	1121 নাম : রোজিনা বিবি স্বামীর নাম: মানারুল সেখ বাড়ির নং : n0161 বয়স : 33 লিঙ্গ : মহিলা	UJM1353481 ফটো উপলব্ধ	1122 নাম : চাঁদমালা খাতুন বিবি স্বামীর নাম: বেলাল সেখ বাড়ির নং : n0163 বয়স : 28 লিঙ্গ : মহিলা	UJM1827898 ফটো উপলব্ধ
1123 নাম : কম্পনা খাতুন বিবি স্বামীর নাম: মনিরুল সেখ বাড়ির নং : n0163 বয়স : 29 লিঙ্গ : মহিলা	UJM1743962 ফটো উপলব্ধ	1124 নাম : সমিতা বিবি স্বামীর নাম: রাজু সেখ বাড়ির নং : n0163 বয়স : 33 লিঙ্গ : মহিলা	UJM1743996 ফটো উপলব্ধ	1125 নাম : রাজু সেখ পিতার নাম: রহিম সেখ বাড়ির নং : n0163 বয়স : 32 লিঙ্গ : পুরুষ	UJM1556489 ফটো উপলব্ধ
1126 নাম : নাসিরুদ্দিন সেখ পিতার নাম: রহিম সেখ বাড়ির নং : n0163 বয়স : 35 লিঙ্গ : পুরুষ	UJM1144922 ফটো উপলব্ধ	1127 নাম : হালিম সেখ পিতার নাম: তুয়াজ সেখ বাড়ির নং : n0198 বয়স : 27 লিঙ্গ : পুরুষ	UJM1889922 ফটো উপলব্ধ	1128 নাম : আসরাফ সেখ পিতার নাম: আকব্বর সেখ বাড়ির নং : n0211 বয়স : 27 লিঙ্গ : পুরুষ	UJM1890045 ফটো উপলব্ধ
1129 নাম : ইমাদুল সেখ পিতার নাম: উফাত আলি সেখ বাড়ির নং : n0216 বয়স : 32 লিঙ্গ : পুরুষ	UJM1890078 ফটো উপলব্ধ	1130 নাম : সাহাভাব সেখ পিতার নাম: সাইদুল সেখ বাড়ির নং : n0220 বয়স : 27 লিঙ্গ : পুরুষ	UJM1890110 ফটো উপলব্ধ	1131 নাম : আজিজুল সেখ পিতার নাম: মান্নান সেখ বাড়ির নং : n0209 বয়স : 27 লিঙ্গ : পুরুষ	UJM1890029 ফটো উপলব্ধ
1132 নাম : জসিমুদ্দিন সেখ পিতার নাম: আজিমুদ্দিন সেখ বাড়ির নং : n0206 বয়স : 27 লিঙ্গ : পুরুষ	UJM1889997 ফটো উপলব্ধ	1133 নাম : আজিজুল সেখ পিতার নাম: সাইদুল সেখ বাড়ির নং : n0198 বয়স : 63 লিঙ্গ : পুরুষ	UJM2153062 ফটো উপলব্ধ	1134 নাম : সেলিম সেখ পিতার নাম: বদরুদ্দিন সেখ বাড়ির নং : n0034 বয়স : 28 লিঙ্গ : পুরুষ	UJM1900661 ফটো উপলব্ধ

1135 নাম : কালাচাঁদ সেখ পিতার নাম: সুমুরালি সেখ বাড়ির নং : n0225 বয়স : 27 লিঙ্গ : পুরুষ	UJM1900679 ফটো উপলব্ধ	1136 নাম : জিয়ারুল সেখ পিতার নাম: আব্দুল হামিদ সেখ বাড়ির নং : n0226 বয়স : 28 লিঙ্গ : পুরুষ	UJM1900687 ফটো উপলব্ধ	1137 নাম : সাফারুল সেখ পিতার নাম: লেবুর আলি সেখ বাড়ির নং : n0227 বয়স : 27 লিঙ্গ : পুরুষ	UJM1900695 ফটো উপলব্ধ
1138 নাম : আব্দুল হামিদ সেখ পিতার নাম: দুলুভ সেখ বাড়ির নং : n0229 বয়স : 28 লিঙ্গ : পুরুষ	UJM1900711 ফটো উপলব্ধ	1139 নাম : বিজুরালি সেখ পিতার নাম: বিষ সেখ বাড়ির নং : n0230 বয়স : 27 লিঙ্গ : পুরুষ	UJM1900729 ফটো উপলব্ধ	1140 নাম : আজিজ সেখ পিতার নাম: আজিজুল সেখ বাড়ির নং : n0231 বয়স : 29 লিঙ্গ : পুরুষ	UJM1900737 ফটো উপলব্ধ
1141 নাম : রীনা বিবি স্বামীর নাম: ফকির সেখ বাড়ির নং : N0034 বয়স : 28 লিঙ্গ : মহিলা	UJM1900646 ফটো উপলব্ধ	1142 নাম : সালমা খাতুন পিতার নাম: মোসারফ সেখ বাড়ির নং : এন0034 বয়স : 21 লিঙ্গ : মহিলা	UJM2872950 ফটো উপলব্ধ	1143 নাম : মমতাজ পারভিন স্বামীর নাম: তাফিকুল সেখ বাড়ির নং : n0168 বয়স : 27 লিঙ্গ : মহিলা	UJM1827849 ফটো উপলব্ধ
1144 নাম : নুরজাহান বিবি স্বামীর নাম: রোহিম সেখ বাড়ির নং : n0163 বয়স : 76 লিঙ্গ : মহিলা	UJM2169464 ফটো উপলব্ধ	1145 নাম : বেহলাল সেখ পিতার নাম: রহিম সেখ বাড়ির নং : n0163 বয়স : 35 লিঙ্গ : পুরুষ	UJM1144948 ফটো উপলব্ধ	1146 নাম : হাকিম সেখ পিতার নাম: দিদার সেখ বাড়ির নং : n0197 বয়স : 27 লিঙ্গ : পুরুষ	UJM1889914 ফটো উপলব্ধ
1147 নাম : উসমান সেখ পিতার নাম: ছিপারুদ্দিন সেখ বাড়ির নং : n0176 বয়স : 66 লিঙ্গ : পুরুষ	WB/10/061/381374 ফটো উপলব্ধ	1148 নাম : আনেসুর সেখ পিতার নাম: উসমান সেখ বাড়ির নং : এন0176 বয়স : 20 লিঙ্গ : পুরুষ	UJM2873032 ফটো উপলব্ধ	1149 নাম : আবুল হোসেন সেখ পিতার নাম: আলাউদ্দিন সেখ বাড়ির নং : n0171 বয়স : 51 লিঙ্গ : পুরুষ	UJM2152213 ফটো উপলব্ধ
1150 নাম : নুরজাহান বিবি স্বামীর নাম: আবুল হোসেন সেখ বাড়ির নং : n0171 বয়স : 43 লিঙ্গ : মহিলা	UJM1433184 ফটো উপলব্ধ	1151 নাম : মুরসেদ সেখ পিতার নাম: সাজাহান সেখ বাড়ির নং : n0172 বয়স : 33 লিঙ্গ : পুরুষ	UJM1556513 ফটো উপলব্ধ	1152 নাম : কাফিরুদ্দিন সেখ পিতার নাম: আইজদাদিন সেখ বাড়ির নং : n0168 বয়স : 54 লিঙ্গ : পুরুষ	UJM2154607 ফটো উপলব্ধ
1153 নাম : তারমিলা বিবি স্বামীর নাম: কাফিরুদ্দিন সেখ বাড়ির নং : n0168 বয়স : 53 লিঙ্গ : মহিলা	WB/10/061/405552 ফটো উপলব্ধ	1154 নাম : মফিজুল সেখ পিতার নাম: আইজদাদিন সেখ বাড়ির নং : n0168 বয়স : 53 লিঙ্গ : পুরুষ	WB/10/061/405553 ফটো উপলব্ধ	1155 নাম : সাজেদা বিবি স্বামীর নাম: মফিজুল সেখ বাড়ির নং : n0168 বয়স : 55 লিঙ্গ : মহিলা	WB/10/061/405550 ফটো উপলব্ধ
1156 নাম : রাহুল সেখ পিতার নাম: মফিজুল সেখ বাড়ির নং : n0168 বয়স : 29 লিঙ্গ : পুরুষ	UJM1743947 ফটো উপলব্ধ	1157 নাম : জিয়ারুল সেখ পিতার নাম: আইজদাদিন সেখ বাড়ির নং : n0168 বয়স : 48 লিঙ্গ : পুরুষ	GNN1373117 ফটো উপলব্ধ	1158 নাম : রাজমোহিনী বিবি স্বামীর নাম: জিয়ারুল সেখ বাড়ির নং : n0168 বয়স : 44 লিঙ্গ : মহিলা	UJM1351378 ফটো উপলব্ধ
1159 নাম : সরিফা বিবি স্বামীর নাম: জিয়ারুল সেখ বাড়ির নং : n0168 বয়স : 40 লিঙ্গ : মহিলা	GNN2804185 ফটো উপলব্ধ	1160 নাম : জাহাঙ্গীরা বিবি স্বামীর নাম: আজিজুল সেখ বাড়ির নং : n0168 বয়স : 61 লিঙ্গ : মহিলা	WB/10/061/405546 ফটো উপলব্ধ	1161 নাম : মিজাজুল সেখ পিতার নাম: আজিজুল সেখ বাড়ির নং : n0168 বয়স : 37 লিঙ্গ : পুরুষ	GNN2730935 ফটো উপলব্ধ
1162 নাম : রেসমা খাতুন বিবি স্বামীর নাম: মিজাজুল সেখ বাড়ির নং : n0168 বয়স : 30 লিঙ্গ : মহিলা	UJM1743921 ফটো উপলব্ধ	1163 নাম : তাফিকুল সেখ পিতার নাম: কাফিরুদ্দিন সেখ বাড়ির নং : n0168 বয়স : 30 লিঙ্গ : পুরুষ	UJM1691765 ফটো উপলব্ধ	1164 নাম : আরিফ সেখ পিতার নাম: জিয়ারুল সেখ বাড়ির নং : এন0168 বয়স : 21 লিঙ্গ : পুরুষ	UJM2916732 ফটো উপলব্ধ

1165 নাম : হালিম সেখ পিতার নাম: বদরুদ্দিন সেখ বাড়ির নং : এন01 বয়স : 22 লিঙ্গ : পুরুষ	UJM2879047 ফটো উপলব্ধ	1166 নাম : সকিনা খাতুন পিতার নাম: আবুল হোসেন সেখ বাড়ির নং : এন1 বয়স : 20 লিঙ্গ : মহিলা	UJM2879088 ফটো উপলব্ধ	1167 নাম : রিয়া মন্ডল স্বামীর নাম: অরিজিত মিত্রী বাড়ির নং : এন004 বয়স : 20 লিঙ্গ : মহিলা	UJM2879120 ফটো উপলব্ধ
1168 নাম : সহিদা খাতুন স্বামীর নাম: আমান হোসেন মন্ডল বাড়ির নং : এন0093 বয়স : 21 লিঙ্গ : মহিলা	UJM2879237 ফটো উপলব্ধ	1169 নাম : রকিয়া খাতুন স্বামীর নাম: আরিফ মালিত্যা বাড়ির নং : এন1 বয়স : 22 লিঙ্গ : মহিলা	UJM2879294 ফটো উপলব্ধ	1170 নাম : রেখা খাতুন স্বামীর নাম: দাউদ মোল্লা বাড়ির নং : এন0027 বয়স : 21 লিঙ্গ : মহিলা	UJM2879500 ফটো উপলব্ধ
1171 নাম : মারিয়া মন্ডল পিতার নাম: বদরুদ্দিন সেখ বাড়ির নং : এন0079 বয়স : 20 লিঙ্গ : মহিলা	UJM2879542 ফটো উপলব্ধ	1172 নাম : তোজিবুর মালিত্যা পিতার নাম: মজিবুর মালিত্যা বাড়ির নং : এন022 বয়স : 21 লিঙ্গ : পুরুষ	UJM2879609 ফটো উপলব্ধ	1173 নাম : জু.রায়েজ, মালিত্যা পিতার নাম: আসান মালিত্যা বাড়ির নং : এন049 বয়স : 20 লিঙ্গ : পুরুষ	UJM2879625 ফটো উপলব্ধ
1174 নাম : তমিনা খাতুন স্বামীর নাম: সজিবুল মন্ডল বাড়ির নং : এন0083 বয়স : 23 লিঙ্গ : মহিলা	UJM2879682 ফটো উপলব্ধ	1175 নাম : আফরোজা খাতুন পিতার নাম: অল্লাস মন্ডল বাড়ির নং : এন0134 বয়স : 24 লিঙ্গ : মহিলা	UJM2879708 ফটো উপলব্ধ	1176 নাম : ফিরদোস মন্ডল পিতার নাম: আজিজুল মন্ডল বাড়ির নং : এন0140 বয়স : 20 লিঙ্গ : পুরুষ	UJM2879732 ফটো উপলব্ধ
1177 নাম : শাহিন মন্ডল পিতার নাম: রেজাউল মন্ডল বাড়ির নং : এন0139 বয়স : 20 লিঙ্গ : পুরুষ	UJM2879765 ফটো উপলব্ধ	1178 নাম : সাবির আহম্মদ পিতার নাম: নাসিরুদ্দিন সেখ বাড়ির নং : এন079 বয়স : 20 লিঙ্গ : পুরুষ	UJM2879799 ফটো উপলব্ধ	1179 নাম : রাজেশা বিবি স্বামীর নাম: মহাসীন সেখ বাড়ির নং : এন064 বয়স : 20 লিঙ্গ : মহিলা	UJM2880169 ফটো উপলব্ধ
1180 নাম : সোহেল সেখ পিতার নাম: হাইনুল মোল্লা বাড়ির নং : এন1 বয়স : 20 লিঙ্গ : পুরুষ	UJM2880193 ফটো উপলব্ধ	1181 নাম : জরিনা বিবি স্বামীর নাম: কালাচাঁদ সেখ বাড়ির নং : এন1 বয়স : 23 লিঙ্গ : মহিলা	UJM2880425 ফটো উপলব্ধ	1182 নাম : হাবিবুর রহমান সেখ পিতার নাম: রবিউল সেখ বাড়ির নং : এন0067 বয়স : 20 লিঙ্গ : পুরুষ	UJM2880672 ফটো উপলব্ধ
1183 নাম : মহাবুল সেখ পিতার নাম: মিন্টু সেখ বাড়ির নং : এন064 বয়স : 21 লিঙ্গ : পুরুষ	UJM2880706 ফটো উপলব্ধ	1184 নাম : আর্জিয়া খাতুন স্বামীর নাম: সুমন সেখ বাড়ির নং : এন0059 বয়স : 20 লিঙ্গ : মহিলা	UJM2938058 ফটো উপলব্ধ	1185 নাম : বৃষ্টি খাতুন স্বামীর নাম: আসিফ মালিত্যা বাড়ির নং : এন0136 বয়স : 19 লিঙ্গ : মহিলা	UJM2938090 ফটো উপলব্ধ
1186 নাম : মেহেবুবা খাতুন স্বামীর নাম: আমিনুল মন্ডল বাড়ির নং : এন0144 বয়স : 20 লিঙ্গ : মহিলা	UJM2938124 ফটো উপলব্ধ	1187 নাম : সানিয়া মির্জা স্বামীর নাম: আলি হোসেন সেখ বাড়ির নং : এন028 বয়স : 20 লিঙ্গ : মহিলা	UJM2938132 ফটো উপলব্ধ	1188 নাম : নাজমুন নাহার খাতুন স্বামীর নাম: আসাফুল মন্ডল বাড়ির নং : এন0148 বয়স : 22 লিঙ্গ : মহিলা	UJM2938306 ফটো উপলব্ধ
1189 নাম : সুহানা খাতুন স্বামীর নাম: হুমায়ন মন্ডল বাড়ির নং : এন0082 বয়স : 20 লিঙ্গ : মহিলা	UJM2938371 ফটো উপলব্ধ	1190 নাম : রুবিনা খাতুন স্বামীর নাম: সাজাহান মালিত্যা বাড়ির নং : এন0007 বয়স : 19 লিঙ্গ : মহিলা	UJM2938447 ফটো উপলব্ধ	1191 নাম : সাকির হোসেন পিতার নাম: নায়েব সেখ বাড়ির নং : এন0165 বয়স : 20 লিঙ্গ : পুরুষ	UJM2938496 ফটো উপলব্ধ
1192 নাম : আব্দুল গাফফার পিতার নাম: মানারুল সেখ বাড়ির নং : এন0161 বয়স : 20 লিঙ্গ : পুরুষ	UJM2938611 ফটো উপলব্ধ	1193 নাম : মনিরুল সেখ পিতার নাম: মিজাত সেখ বাড়ির নং : এন0075 বয়স : 20 লিঙ্গ : পুরুষ	UJM2938694 ফটো উপলব্ধ	1194 নাম : রাজেশ সেখ পিতার নাম: ইয়াজুল সেখ বাড়ির নং : এন0018 বয়স : 20 লিঙ্গ : পুরুষ	UJM2938892 ফটো উপলব্ধ



1195	UJM2938900	ফটো উপলব্ধ	1196	UJM2939494	ফটো উপলব্ধ	1197	UJM2939569	ফটো উপলব্ধ
নাম : সেফ.ারুল সেখ পিতার নাম: সেরফুল সেখ বাড়ির নং : এন0024 বয়স : 22 লিঙ্গ : পুরুষ			নাম : আবু রৈহান সেখ পিতার নাম: আনসার সেখ বাড়ির নং : এন0159 বয়স : 20 লিঙ্গ : পুরুষ			নাম : সুমন সেখ পিতার নাম: হিসাবুদ্দিন সেখ বাড়ির নং : এন0135 বয়স : 21 লিঙ্গ : পুরুষ		





নির্বাচক সংখ্যার সারসংক্ষেপ :

A) নির্বাচকের সংখ্যা :

	নির্বাচক তালিকার প্রকৃতি	নির্বাচক তালিকার পরিচিতি :	নির্বাচকের সংখ্যা :				
			পুরুষ	মহিলা	তৃতীয় লিঙ্গ	মোট	
I	মূল তালিকা	মূল তালিকা	বিশেষ নিবিড় সংশোধন ২০২৬ এর চূড়ান্ত ভোটার তালিকার সহিত 06-04-2026 তারিখ অবধি সংশোধিত নির্বাচক তালিকা	604	593	0	1197
II	1- সংযোজন তালিকা	সংযোজনী 1	বিশেষ সংক্ষিপ্ত সংশোধন 2026	0	0	0	0
		সংযোজনী 2	ধারাবাহিক সংশোধন 2026	0	0	0	0
		মোট		0	0	0	0
III	2- বিয়োজন তালিকা	সংযোজনী 1	বিশেষ সংক্ষিপ্ত সংশোধন 2026	0	0	0	0
		সংযোজনী 2	ধারাবাহিক সংশোধন 2026	0	0	0	0
		মোট		0	0	0	0
IV	'লিঙ্গ ক্ষেত্রের' পরিবর্তনের কারণে পার্থক্য			0	0	0	0
V	বিচারপ্রক্রিয়ার অধীনস্থ			0	0	0	0
VI	বিচার বিভাগীয় আধিকারিক কর্তৃক বিচারপূর্বক নিষ্পত্তির পর বিয়োজিত			56	55	0	111
নির্বাচকের মোট সংখ্যা (I+II-III+IV-V-VI)				548	538	0	1086

B) ক্রটি সংশোধনের সংখ্যা :

নির্বাচক তালিকার প্রকৃতি	নির্বাচক তালিকার পরিচিতি :	ক্রটি সংশোধনের সংখ্যা :
সংযোজনী 1	বিশেষ সংক্ষিপ্ত সংশোধন 2026	0
সংযোজনী 2	ধারাবাহিক সংশোধন 2026	0
	মোট	0

নির্বাচক নিবন্ধন আধিকারিকের স্বাক্ষর

E-মৃত, S-স্থানান্তরিত, R-একাধিকবার অন্তর্ভুক্ত, M-নিখোঁজ, Q-যোগ্য নহে