



নির্বাচক তালিকা 2026 S25 পশ্চিমবঙ্গ

বিধানসভা নির্বাচনক্ষেত্রের নং, নাম ও সংরক্ষণের স্থিতি : 74 - নওদা (সাধারণ)		অংশ নং : 269																			
বিধানসভা নির্বাচনক্ষেত্রটি যে লোকসভা নির্বাচনক্ষেত্রের / ক্ষেত্রসমূহের অন্তর্ভুক্ত তার নং, নাম ও সংরক্ষণ স্থিতি : 10 - বহরমপুর (সাধারণ)																					
1. সংশোধনের পূর্ণ বিবরণ																					
সংশোধনের বৎসর :	2026	নির্বাচক তালিকার পরিচিতি : বিশেষ নিবিড় সংশোধন ২০২৬ এর চূড়ান্ত ভোটার তালিকার সহিত 06-04-2026 তারিখ অবধি সংশোধিত নির্বাচক তালিকা																			
ভিত্তি তারিখ :	01-01-2026																				
সংশোধনের প্রকৃতি :	ধারাবাহিক সংশোধন 2026																				
প্রকাশনার তারিখ :	06-04-2026																				
2. অংশ ও নির্বাচনী এলাকার পূর্ণ বিবরণ :																					
অংশের ভাগ নং ও নাম :																					
1-এলামনগর দক্ষিণপাড়া		<table style="width: 100%; border-collapse: collapse;"> <tr> <td style="width: 50%;">প্রধান শহর/গ্রাম</td> <td style="width: 50%;">: চাঁদপুর</td> </tr> <tr> <td>ওয়ার্ড</td> <td>:</td> </tr> <tr> <td>থানা</td> <td>: নওদা</td> </tr> <tr> <td>গ্রাম পঞ্চগায়েত</td> <td>: চাঁদপুর</td> </tr> <tr> <td>ব্লক</td> <td>: নওদা</td> </tr> <tr> <td>মহকুমা</td> <td>: বহরমপুর</td> </tr> <tr> <td>জেলা</td> <td>: মুর্শিদাবাদ</td> </tr> <tr> <td>পিন</td> <td>: 742121</td> </tr> </table>				প্রধান শহর/গ্রাম	: চাঁদপুর	ওয়ার্ড	:	থানা	: নওদা	গ্রাম পঞ্চগায়েত	: চাঁদপুর	ব্লক	: নওদা	মহকুমা	: বহরমপুর	জেলা	: মুর্শিদাবাদ	পিন	: 742121
প্রধান শহর/গ্রাম	: চাঁদপুর																				
ওয়ার্ড	:																				
থানা	: নওদা																				
গ্রাম পঞ্চগায়েত	: চাঁদপুর																				
ব্লক	: নওদা																				
মহকুমা	: বহরমপুর																				
জেলা	: মুর্শিদাবাদ																				
পিন	: 742121																				
2-এলামনগর নদীরধারপাড়া																					
3. ভোট গ্রহন কেন্দ্রের পূর্ণ বিবরণ :																					
ভোট গ্রহন কেন্দ্রের নং, নাম :		ভোট গ্রহন কেন্দ্রের শ্রেণী :		গ্রামীণ																	
269 - এলামনগর মন্ডপতলা শিশু শিক্ষা কেন্দ্র		এই অংশে সহায়ক ভোটগ্রহন কেন্দ্রের সংখ্যা		0																	
ভোট গ্রহন কেন্দ্রের ঠিকানা :		:																			
এলামনগর মন্ডপতলা শিশু শিক্ষা কেন্দ্র, এলামনগর																					
4. নির্বাচকের সংখ্যা :																					
প্রথম ক্রমিক নং	শেষ ক্রমিক নং	মোট সংখ্যা																			
		পুরুষ	মহিলা	তৃতীয় লিঙ্গ	মোট																
1	765	393	348	0	741																

নির্বাচক নিবন্ধন আধিকারিকের স্বাক্ষর

Nazri Naksha

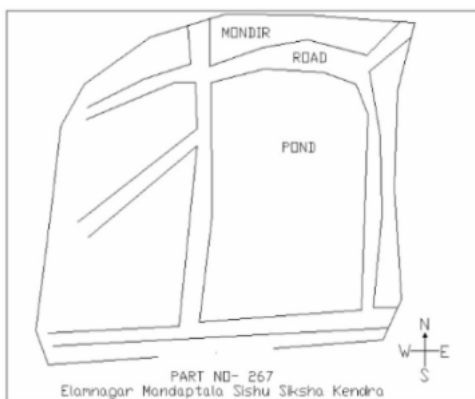

Google Map View



Polling Station Building Front View



Polling Station Front View



Cad View

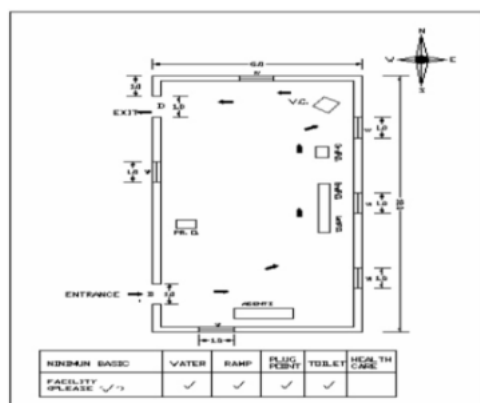

Key MAP View

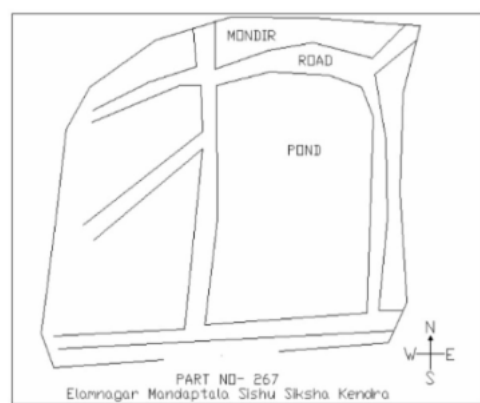

1 নাম : নিল আকতার বানু স্বামীর নাম: মহঃফিরোজ আহমেদ বাড়ির নং : n0070 বয়স : 35 লিঙ্গ : মহিলা	UJM1829738 ফটো উপলব্ধ	2 নাম : ডলি বিবি স্বামীর নাম: নিউটন মণ্ডল বাড়ির নং : n0175 বয়স : 32 লিঙ্গ : মহিলা	THC1571934 ফটো উপলব্ধ	3 নাম : ফরিদা ইয়াসমিন স্বামীর নাম: হান্নান মন্ডল বাড়ির নং : n0070 বয়স : 61 লিঙ্গ : মহিলা	UJM2112548 ফটো উপলব্ধ
4 নাম : লতিফুন বিবি স্বামীর নাম: আবেদ সেখ বাড়ির নং : n0060 বয়স : 78 লিঙ্গ : মহিলা	WB/10/061/396237 ফটো উপলব্ধ	5 নাম : নাসেরা বেওয়া স্বামীর নাম: সৈয়দ সেখ বাড়ির নং : n0081 বয়স : 70 লিঙ্গ : মহিলা	UJM1434463 ফটো উপলব্ধ	6 নাম : নাসির মণ্ডল পিতার নাম: সিফারুদ্দিন মন্ডল বাড়ির নং : n0062 বয়স : 49 লিঙ্গ : পুরুষ	UJM2111714 ফটো উপলব্ধ
7 নাম : উমরাতন বিবি পিতার নাম: সিফারুদ্দিন সেখ বাড়ির নং : n0062 বয়স : 50 লিঙ্গ : মহিলা	WB/10/061/396231 ফটো উপলব্ধ	8 নাম : রাহুল পারভেজ মন্ডল পিতার নাম: হান্নান মন্ডল বাড়ির নং : n0070 বয়স : 31 লিঙ্গ : পুরুষ	UJM1559715 ফটো উপলব্ধ	9 নাম : মর্জিনা বিবি স্বামীর নাম: হাবিবুল সেখ বাড়ির নং : n0183 বয়স : 36 লিঙ্গ : মহিলা	UJM1958016 ফটো উপলব্ধ
10 নাম : হালেমা বিবি স্বামীর নাম: মুকুল সেখ বাড়ির নং : 0115 বয়স : 32 লিঙ্গ : মহিলা	UJM1958024 ফটো উপলব্ধ	11 নাম : মহঃ কালসার মন্ডল পিতার নাম: আতর মণ্ডল বাড়ির নং : n0066 বয়স : 42 লিঙ্গ : পুরুষ	GNN2408607 ফটো উপলব্ধ	12 নাম : মনিকা বেগম স্বামীর নাম: আবদুল আজাদ মন্ডল বাড়ির নং : N0242 বয়স : 51 লিঙ্গ : মহিলা	UJM2903995 ফটো উপলব্ধ
13 নাম : সাগরিকা খাতুন পিতার নাম: মহিত আলি সেখ বাড়ির নং : এন0242 বয়স : 25 লিঙ্গ : মহিলা	UJM2517522 ফটো উপলব্ধ	14 নাম : লায়লাবানু বিবি স্বামীর নাম: কাওছার সেখ বাড়ির নং : n0081 বয়স : 43 লিঙ্গ : মহিলা	GNN2408672 ফটো উপলব্ধ	15 নাম : ওয়াজান বিবি স্বামীর নাম: সেন্টু মন্ডল বাড়ির নং : n0066 বয়স : 37 লিঙ্গ : মহিলা	UJM1559897 ফটো উপলব্ধ
16 নাম : সাইদা বিবি স্বামীর নাম: দীন মহম্মদ স্ক বাড়ির নং : n0081 বয়স : 64 লিঙ্গ : মহিলা	UJM2455863 ফটো উপলব্ধ	17 নাম : কাওছার সেখ পিতার নাম: দীন মহম্মদ সেখ বাড়ির নং : n0081 বয়স : 49 লিঙ্গ : পুরুষ	UJM2455707 ফটো উপলব্ধ	18 নাম : কিতাব মন্ডল পিতার নাম: আতর মন্ডল বাড়ির নং : n0066 বয়স : 53 লিঙ্গ : পুরুষ	UJM2452340 ফটো উপলব্ধ
19 নাম : মিলন সেখ পিতার নাম: দীন মহম্মদ সেখ বাড়ির নং : n0081 বয়স : 38 লিঙ্গ : পুরুষ	UJM1100882 ফটো উপলব্ধ	20 নাম : সেন্টু মন্ডল পিতার নাম: আতর মন্ডল বাড়ির নং : n0066 বয়স : 42 লিঙ্গ : পুরুষ	GNN2136448 ফটো উপলব্ধ	21 নাম : ফতেমা খাতুন স্বামীর নাম: মোহাম্মদ রুস্তম মন্ডল বাড়ির নং : এন0066 বয়স : 30 লিঙ্গ : মহিলা	UJM2632966 ফটো উপলব্ধ
22 নাম : নজেরা খাতুন স্বামীর নাম: সহাবুল সেখ বাড়ির নং : এন0062 বয়স : 23 লিঙ্গ : মহিলা	UJM2630499 ফটো উপলব্ধ	23 নাম : সাহাবুল সেখ মায়ের নাম: আইনুদ্দিন সেখ বাড়ির নং : N0062 বয়স : 27 লিঙ্গ : পুরুষ	UJM2015196 ফটো উপলব্ধ	24 নাম : মোঃ রুস্তম মন্ডল পিতার নাম: সুরাব মন্ডল বাড়ির নং : n0066 বয়স : 33 লিঙ্গ : পুরুষ	UJM1434372 ফটো উপলব্ধ
25 নাম : মহঃ ফিরোজ আহমেদ পিতার নাম: মহঃ হান্নান মন্ডল বাড়ির নং : n0070 বয়স : 38 লিঙ্গ : পুরুষ	GNN2569085 ফটো উপলব্ধ	26 নাম : সাইন আকতার বানু পিতার নাম: মুত হান্নান মন্ডল বাড়ির নং : এন0070 বয়স : 25 লিঙ্গ : মহিলা	UJM2015295 ফটো উপলব্ধ	27 নাম : টুস্পা খাতুন স্বামীর নাম: মিলন সেখ বাড়ির নং : এন0081 বয়স : 27 লিঙ্গ : মহিলা	UJM2719292 ফটো উপলব্ধ
28 নাম : আতিফা আমির স্বামীর নাম: এনামুল মন্ডল বাড়ির নং : এন0126 বয়স : 26 লিঙ্গ : মহিলা	UJM2015337 ফটো উপলব্ধ	29 নাম : নিলুফা খাতুন স্বামীর নাম: হাসিবুল সেখ বাড়ির নং : 0056 বয়স : 28 লিঙ্গ : মহিলা	UJM1958032 ফটো উপলব্ধ	30 নাম : মুসলিমা খাতুন স্বামীর নাম: রহিবুল সেখ বাড়ির নং : n0206 বয়স : 35 লিঙ্গ : মহিলা	UJM1323062 ফটো উপলব্ধ

31 নাম : টুম্পা খাতুন স্বামীর নাম: টিটন সেখ বাড়ির নং : n0194 বয়স : 27 লিঙ্গ : মহিলা	UJM1958123	ফটো উপলব্ধ	32 নাম : মর্জিনা খাতুন স্বামীর নাম: মহঃ মহম্মদ মণ্ডল বাড়ির নং : n0195 বয়স : 28 লিঙ্গ : মহিলা	UJM1958131	ফটো উপলব্ধ	33 নাম : ইয়াসমিন খাতুন স্বামীর নাম: কালাচাঁদ সেখ বাড়ির নং : n0199 বয়স : 30 লিঙ্গ : মহিলা	UJM1956838	ফটো উপলব্ধ
34 নাম : মুনিয়া খাতুন স্বামীর নাম: মাইনুল সেখ বাড়ির নং : এন0115 বয়স : 27 লিঙ্গ : মহিলা	UJM2602894	ফটো উপলব্ধ	35 নাম : তোজবিলা খাতুন স্বামীর নাম: সুকুর আলি মন্ডল বাড়ির নং : এন0146 বয়স : 26 লিঙ্গ : মহিলা	UJM2015352	ফটো উপলব্ধ	36 নাম : নূর জাহান খাতুন স্বামীর নাম: আক্তার সেখ বাড়ির নং : এন00116 বয়স : 29 লিঙ্গ : মহিলা	UJM2603132	ফটো উপলব্ধ
37 নাম : সাইনুর খাতুন পিতার নাম: ইয়াদ আলি সেখ বাড়ির নং : এন00059 বয়স : 23 লিঙ্গ : মহিলা	UJM2603157	ফটো উপলব্ধ	38 নাম : শিখা খাতুন স্বামীর নাম: সাহাজুল মণ্ডল বাড়ির নং : n0200 বয়স : 29 লিঙ্গ : মহিলা	UJM1956846	ফটো উপলব্ধ	39 নাম : রোজিনা খাতুন স্বামীর নাম: মিন্টু মন্ডল বাড়ির নং : n0207 বয়স : 29 লিঙ্গ : মহিলা	UJM1744226	ফটো উপলব্ধ
40 নাম : পারুল্লা খাতুন স্বামীর নাম: হাবিব সেখ বাড়ির নং : N0143 বয়স : 24 লিঙ্গ : মহিলা	UJM2426369	ফটো উপলব্ধ	41 নাম : জসিনা খাতুন স্বামীর নাম: কুদ্দুস মন্ডল বাড়ির নং : N0144 বয়স : 24 লিঙ্গ : মহিলা	UJM2426278	ফটো উপলব্ধ	42 নাম : সুফিয়া খাতুন পিতার নাম: আনসারুল সেখ বাড়ির নং : নং142 বয়স : 25 লিঙ্গ : মহিলা	UJM2459568	ফটো উপলব্ধ
43 নাম : সাহিন মন্ডল পিতার নাম: সহিদুল মন্ডল বাড়ির নং : এন210 বয়স : 23 লিঙ্গ : পুরুষ	UJM2779296	ফটো উপলব্ধ	44 নাম : জয়দেব জোয়ারদার পিতার নাম: নিতাইপদ জোয়ারদার বাড়ির নং : n0003 বয়স : 61 লিঙ্গ : পুরুষ	WB/10/061/396003	ফটো উপলব্ধ	45 নাম : সবিতা জোয়ারদার স্বামীর নাম: জয়দেব জোয়ারদার বাড়ির নং : n0003 বয়স : 57 লিঙ্গ : মহিলা	WB/10/061/396004	ফটো উপলব্ধ
46 নাম : শুভঙ্কর জোয়ারদার পিতার নাম: জয়দেব জোয়ারদার বাড়ির নং : n0003 বয়স : 37 লিঙ্গ : পুরুষ	UJM1157825	ফটো উপলব্ধ	47 নাম : দীপঙ্কর জোয়ারদার পিতার নাম: জয়দেব জোয়ারদার বাড়ির নং : n0003 বয়স : 32 লিঙ্গ : পুরুষ	UJM1684976	ফটো উপলব্ধ	48 নাম : জগন্নাথ জোয়ারদার পিতার নাম: নিতাইপদ জোয়ারদার বাড়ির নং : n0004 বয়স : 58 লিঙ্গ : পুরুষ	WB/10/061/396005	ফটো উপলব্ধ
49 নাম : বিমলা জোয়ারদার স্বামীর নাম: জগন্নাথ জোয়ারদার বাড়ির নং : n0004 বয়স : 54 লিঙ্গ : মহিলা	WB/10/061/396006	ফটো উপলব্ধ	50 নাম : সুজিত জোয়ারদার পিতার নাম: নিতাইপদ জোয়ারদার বাড়ির নং : n0004 বয়স : 58 লিঙ্গ : পুরুষ	UJM2890184	ফটো উপলব্ধ	51 নাম : আলপনা জোয়ারদার স্বামীর নাম: সুজিত জোয়ারদার বাড়ির নং : n0004 বয়স : 47 লিঙ্গ : মহিলা	UJM1098995	ফটো উপলব্ধ
52 নাম : প্রভাত জোয়ারদার পিতার নাম: জগন্নাথ জোয়ারদার বাড়ির নং : n0004 বয়স : 36 লিঙ্গ : পুরুষ	UJM1261833	ফটো উপলব্ধ	53 নাম : অনিতারানী বিশ্বাস পিতার নাম: বিশ্বনাথ বিশ্বাস বাড়ির নং : n0029 বয়স : 57 লিঙ্গ : মহিলা	WB/10/061/396042	ফটো উপলব্ধ	54 নাম : প্রভাকর বিশ্বাস পিতার নাম: বিশ্বনাথ বিশ্বাস বাড়ির নং : n0029 বয়স : 74 লিঙ্গ : পুরুষ	UJM1684927	ফটো উপলব্ধ
55 নাম : বিশ্বনাথ বিশ্বাস পিতার নাম: দুলাল বিশ্বাস বাড়ির নং : n0029 বয়স : 43 লিঙ্গ : পুরুষ	UJM2307890	ফটো উপলব্ধ	56 নাম : চায়না বিশ্বাস স্বামীর নাম: সুকুমার বিশ্বাস বাড়ির নং : n0029 বয়স : 56 লিঙ্গ : মহিলা	UJM1099076	ফটো উপলব্ধ	57 নাম : সুমিত বিশ্বাস পিতার নাম: সুকুমার বিশ্বাস বাড়ির নং : n0029 বয়স : 30 লিঙ্গ : পুরুষ	UJM1685049	ফটো উপলব্ধ
58 নাম : সুকুমার বিশ্বাস পিতার নাম: দুলাল চন্দ্র বিশ্বাস বাড়ির নং : n0029 বয়স : 61 লিঙ্গ : পুরুষ	UJM1099068	ফটো উপলব্ধ	59 নাম : নাগিনা বিবি স্বামীর নাম: কিতাব মন্ডল বাড়ির নং : n0029 বয়স : 38 লিঙ্গ : মহিলা	GNN2569077	ফটো উপলব্ধ	60 নাম : রেহেনা বিবি স্বামীর নাম: শের আলি মণ্ডল বাড়ির নং : n0198 বয়স : 35 লিঙ্গ : মহিলা	UJM1958164	ফটো উপলব্ধ



61 নাম : মিন্টু মন্ডল পিতার নাম: সালাম মন্ডল বাড়ির নং : n0069 বয়স : 35 লিঙ্গ : পুরুষ	UJM1261841 ফটো উপলব্ধ	62 নাম : পারভিনা বিবি স্বামীর নাম: মেহেবুল সেখ বাড়ির নং : n0201 বয়স : 32 লিঙ্গ : মহিলা	UJM1956853 ফটো উপলব্ধ	63 নাম : উমিনা বিবি স্বামীর নাম: মাহোয়ার হোসেন বাড়ির নং : n0202 বয়স : 29 লিঙ্গ : মহিলা	UJM1956861 ফটো উপলব্ধ
64 নাম : মারুফা বিবি স্বামীর নাম: সাইদুল মন্ডল বাড়ির নং : n0203 বয়স : 26 লিঙ্গ : মহিলা	UJM1956879 ফটো উপলব্ধ	65 নাম : লাইলা বিবি স্বামীর নাম: নাসির সেখ বাড়ির নং : n0197 বয়স : 26 লিঙ্গ : মহিলা	UJM1958156 ফটো উপলব্ধ	66 নাম : সারজিনা বিবি স্বামীর নাম: লালচাঁদ সেখ বাড়ির নং : n0102 বয়স : 34 লিঙ্গ : মহিলা	UJM1434711 ফটো উপলব্ধ
67 নাম : সাবিনা বিবি স্বামীর নাম: আকাত আলি সেখ বাড়ির নং : n0097 বয়স : 32 লিঙ্গ : মহিলা	UJM1559814 ফটো উপলব্ধ	68 নাম : সালাম মন্ডল পিতার নাম: ফরিদ মন্ডল বাড়ির নং : n0069 বয়স : 69 লিঙ্গ : পুরুষ	UJM2113199 ফটো উপলব্ধ	69 নাম : নজরুল মন্ডল পিতার নাম: সালাম মন্ডল বাড়ির নং : n0069 বয়স : 30 লিঙ্গ : পুরুষ	UJM1685015 ফটো উপলব্ধ
70 নাম : তৈমুর মন্ডল পিতার নাম: সালাম মন্ডল বাড়ির নং : n0069 বয়স : 29 লিঙ্গ : পুরুষ	UJM1745280 ফটো উপলব্ধ	71 নাম : সফিকুল মন্ডল পিতার নাম: মহাসীন মন্ডল বাড়ির নং : n0078 বয়স : 37 লিঙ্গ : পুরুষ	UJM1352558 ফটো উপলব্ধ	72 নাম : মুসলিমা বিবি স্বামীর নাম: রফিকুল মন্ডল বাড়ির নং : n0078 বয়স : 32 লিঙ্গ : মহিলা	UJM1685072 ফটো উপলব্ধ
73 নাম : রফিকুল মন্ডল পিতার নাম: মহাসেন মন্ডল বাড়ির নং : n0078 বয়স : 42 লিঙ্গ : পুরুষ	GNN2408649 ফটো উপলব্ধ	74 নাম : আসেদা বিবি স্বামীর নাম: মহাসেন মন্ডল বাড়ির নং : n0078 বয়স : 66 লিঙ্গ : মহিলা	UJM2111326 ফটো উপলব্ধ	75 নাম : অপূর্ব বিশ্বাস পিতার নাম: অশোক বিশ্বাস বাড়ির নং : এলেমুগর বয়স : 21 লিঙ্গ : পুরুষ	UJM2779312 ফটো উপলব্ধ
76 নাম : জয়েদা বিবি স্বামীর নাম: লুৎফল সেখ বাড়ির নং : n0101 বয়স : 63 লিঙ্গ : মহিলা	UJM2776763 ফটো উপলব্ধ	77 নাম : রুবিনা পারভিনা স্বামীর নাম: জাহিরুদ্দিন মন্ডল বাড়ির নং : n0202 বয়স : 28 লিঙ্গ : মহিলা	UJM1817378 ফটো উপলব্ধ	78 নাম : ময়না খাতুন স্বামীর নাম: তৈমুর মন্ডল বাড়ির নং : N0069 বয়স : 31 লিঙ্গ : মহিলা	UJM1558741 ফটো উপলব্ধ
79 নাম : মরিয়ম বিবি স্বামীর নাম: সালাম মন্ডল বাড়ির নং : n0069 বয়স : 63 লিঙ্গ : মহিলা	UJM2112829 ফটো উপলব্ধ	80 নাম : গীরেন বিশ্বাস পিতার নাম: দুলাল বিশ্বাস বাড়ির নং : n0022 বয়স : 81 লিঙ্গ : পুরুষ	UJM2847242 ফটো উপলব্ধ	81 নাম : স্বপ্না বিশ্বাস স্বামীর নাম: সুফল চন্দ্র বিশ্বাস বাড়ির নং : n0036 বয়স : 69 লিঙ্গ : মহিলা	UJM2107563 ফটো উপলব্ধ
82 নাম : সুবীর চন্দ্র বিশ্বাস পিতার নাম: সুফল চন্দ্র বিশ্বাস বাড়ির নং : n0096 বয়স : 40 লিঙ্গ : পুরুষ	GNN2640084 ফটো উপলব্ধ	83 নাম : পাণ্ডু বিশ্বাস পিতার নাম: প্রকাশ বিশ্বাস বাড়ির নং : n0035 বয়স : 28 লিঙ্গ : পুরুষ	UJM1829779 ফটো উপলব্ধ	84 নাম : জয়ন্ত বিশ্বাস পিতার নাম: জয়দেব বিশ্বাস বাড়ির নং : n0032 বয়স : 39 লিঙ্গ : পুরুষ	UJM1434349 ফটো উপলব্ধ
85 নাম : ছায়ারানী বিশ্বাস স্বামীর নাম: সুশান্ত বিশ্বাস বাড়ির নং : n0025 বয়স : 70 লিঙ্গ : মহিলা	UJM2585966 ফটো উপলব্ধ	86 নাম : মল্লিকা বিশ্বাস স্বামীর নাম: সুবেশ বিশ্বাস বাড়ির নং : এলামনগর বয়স : 24 লিঙ্গ : মহিলা	UJM2766707 ফটো উপলব্ধ	87 নাম : প্রিয়া বিশ্বাস স্বামীর নাম: সুমন বিশ্বাস বাড়ির নং : N0103 বয়স : 29 লিঙ্গ : মহিলা	UJM1745249 ফটো উপলব্ধ
88 নাম : শিখা মন্ডল স্বামীর নাম: বিশজিত মন্ডল বাড়ির নং : n0045 বয়স : 41 লিঙ্গ : মহিলা	UJM1099688 ফটো উপলব্ধ	89 নাম : রামফল বিশ্বাস পিতার নাম: দুলাল বিশ্বাস বাড়ির নং : n0027 বয়স : 66 লিঙ্গ : পুরুষ	UJM2690295 ফটো উপলব্ধ	90 নাম : সঙ্গীতা বিশ্বাস স্বামীর নাম: সুভাষ চন্দ্র বিশ্বাস বাড়ির নং : n0008 বয়স : 35 লিঙ্গ : মহিলা	UJM1685122 ফটো উপলব্ধ

91 নাম : সুমিত্রা বিশ্বাস স্বামীর নাম: উত্তম কুমার বিশ্বাস বাড়ির নং : n0006 বয়স : 41 লিঙ্গ : মহিলা	GNN2275857 ফটো উপলব্ধ	92 নাম : বিকাশ বিশ্বাস পিতার নাম: জিতেন্দ্রনাথ বিশ্বাস বাড়ির নং : n0010 বয়স : 64 লিঙ্গ : পুরুষ	UJM2691947 ফটো উপলব্ধ	93 নাম : সুভাষ চন্দ্র বিশ্বাস পিতার নাম: বিধান চন্দ্র বিশ্বাস বাড়ির নং : n0008 বয়স : 39 লিঙ্গ : পুরুষ	GNN2729051 ফটো উপলব্ধ
94 নাম : অচিন্ত্য বিশ্বাস পিতার নাম: অশোক বিশ্বাস বাড়ির নং : n0180 বয়স : 27 লিঙ্গ : পুরুষ	UJM1891241 ফটো উপলব্ধ	95 নাম : প্রিয়া হাজরা পিতার নাম: বাসুদেব হাজরা বাড়ির নং : এন0041 বয়স : 26 লিঙ্গ : মহিলা	UJM1972983 ফটো উপলব্ধ	96 নাম : উত্তমকুমার বিশ্বাস পিতার নাম: মহাদেব বিশ্বাস বাড়ির নং : n0006 বয়স : 51 লিঙ্গ : পুরুষ	UJM2691624 ফটো উপলব্ধ
97 নাম : অসীমা বিশ্বাস স্বামীর নাম: সদানন্দ বিশ্বাস বাড়ির নং : n0039 বয়স : 71 লিঙ্গ : মহিলা	UJM2625424 ফটো উপলব্ধ	98 নাম : পুষ্পেন্দু বিশ্বাস পিতার নাম: পুস্কর বিশ্বাস বাড়ির নং : এন0047 বয়স : 22 লিঙ্গ : পুরুষ	UJM2719128 ফটো উপলব্ধ	99 নাম : আকাশ মালিত্যা পিতার নাম: সফি.কুল মালিত্যা বাড়ির নং : এন0001 বয়স : 22 লিঙ্গ : পুরুষ	UJM2719110 ফটো উপলব্ধ
100 নাম : সঞ্জিতা বিশ্বাস স্বামীর নাম: সম্রাট বিশ্বাস বাড়ির নং : এন0177 বয়স : 22 লিঙ্গ : মহিলা	UJM2719185 ফটো উপলব্ধ	101 নাম : রাহুল বিশ্বাস পিতার নাম: তরুণ বিশ্বাস বাড়ির নং : এন0122 বয়স : 22 লিঙ্গ : পুরুষ	UJM2719177 ফটো উপলব্ধ	102 নাম : শৌভিক বিশ্বাস পিতার নাম: বিশ্বজিত বিশ্বাস বাড়ির নং : এন0015 বয়স : 22 লিঙ্গ : পুরুষ	UJM2719250 ফটো উপলব্ধ
103 নাম : সুজন বিশ্বাস পিতার নাম: বৃন্দেব বিশ্বাস বাড়ির নং : এন0014 বয়স : 24 লিঙ্গ : পুরুষ	UJM2719243 ফটো উপলব্ধ	104 নাম : অনাগ্যা বিশ্বাস পিতার নাম: ভীম চন্দ্র বিশ্বাস বাড়ির নং : এন0105 বয়স : 22 লিঙ্গ : মহিলা	UJM2719235 ফটো উপলব্ধ	105 নাম : রাখী বিশ্বাস পিতার নাম: শঙ্কর বিশ্বাস বাড়ির নং : এন0103 বয়স : 22 লিঙ্গ : মহিলা	UJM2719227 ফটো উপলব্ধ
106 নাম : সম্রাট বিশ্বাস পিতার নাম: ভবেশ বিশ্বাস বাড়ির নং : n0177 বয়স : 27 লিঙ্গ : পুরুষ	UJM1891217 ফটো উপলব্ধ	107 নাম : সহোনেব বিশ্বাস পিতার নাম: বিশ্বনাথ বিশ্বাস বাড়ির নং : n0178 বয়স : 27 লিঙ্গ : পুরুষ	UJM1891225 ফটো উপলব্ধ	108 নাম : সুরোজ বিশ্বাস পিতার নাম: সাগর বিশ্বাস বাড়ির নং : n0181 বয়স : 29 লিঙ্গ : পুরুষ	UJM1891258 ফটো উপলব্ধ
109 নাম : মাম্পি মন্ডল বিশ্বাস স্বামীর নাম: হরি বিশ্বাস বাড়ির নং : n0017 বয়স : 32 লিঙ্গ : মহিলা	UJM1829811 ফটো উপলব্ধ	110 নাম : বুল্টি বিশ্বাস স্বামীর নাম: স্বপন বিশ্বাস বাড়ির নং : n0018 বয়স : 34 লিঙ্গ : মহিলা	UJM1829803 ফটো উপলব্ধ	111 নাম : মিতালী বিশ্বাস স্বামীর নাম: সৌমেন বিশ্বাস বাড়ির নং : n0176 বয়স : 28 লিঙ্গ : মহিলা	UJM1891209 ফটো উপলব্ধ
112 নাম : পায়েল মন্ডল বিশ্বাস স্বামীর নাম: অর্নব বিশ্বাস বাড়ির নং : n0030 বয়স : 31 লিঙ্গ : মহিলা	UJM1829787 ফটো উপলব্ধ	113 নাম : লিপিকা মন্ডল (বিশ্বাস) স্বামীর নাম: সুবীর চন্দ্র (বিশ্বাস) বাড়ির নং : n0096 বয়স : 37 লিঙ্গ : মহিলা	UJM1559889 ফটো উপলব্ধ	114 নাম : বিভা বিশ্বাস মণ্ডল স্বামীর নাম: গৌরাঙ্ক বিশ্বাস বাড়ির নং : n0030 বয়স : 33 লিঙ্গ : মহিলা	UJM1559921 ফটো উপলব্ধ
115 নাম : বাবলু বিশ্বাস পিতার নাম: নিরঞ্জন বিশ্বাস বাড়ির নং : n0002 বয়স : 68 লিঙ্গ : পুরুষ	WB/10/061/396277 ফটো উপলব্ধ	116 নাম : রবীন বিশ্বাস পিতার নাম: মহাদেব বিশ্বাস বাড়ির নং : n0005 বয়স : 66 লিঙ্গ : পুরুষ	WB/10/061/396012 ফটো উপলব্ধ	117 নাম : শিবানী বিশ্বাস স্বামীর নাম: রবীন বিশ্বাস বাড়ির নং : n0005 বয়স : 56 লিঙ্গ : মহিলা	WB/10/061/396013 ফটো উপলব্ধ
118 নাম : মনোজ বিশ্বাস পিতার নাম: রবীন বিশ্বাস বাড়ির নং : n0005 বয়স : 30 লিঙ্গ : পুরুষ	UJM1745207 ফটো উপলব্ধ	119 নাম : নিমাই বিশ্বাস পিতার নাম: মহাদেব বিশ্বাস বাড়ির নং : n0006 বয়স : 69 লিঙ্গ : পুরুষ	WB/10/061/396009 ফটো উপলব্ধ	120 নাম : কাঞ্চনবালা বিশ্বাস স্বামীর নাম: নিমাই বিশ্বাস বাড়ির নং : n0006 বয়স : 61 লিঙ্গ : মহিলা	WB/10/061/396011 ফটো উপলব্ধ

121 নাম : প্রকাশ বিশ্বাস পিতার নাম: পঞ্চানন বিশ্বাস বাড়ির নং : n0035 বয়স : 59 লিঙ্গ : পুরুষ	WB/10/061/396082	ফটো উপলব্ধ	122 নাম : অমৃত বিশ্বাস পিতার নাম: অজিত বিশ্বাস বাড়ির নং : n0028 বয়স : 29 লিঙ্গ : পুরুষ	UJM1745199	ফটো উপলব্ধ	123 নাম : বেলারানী বিশ্বাস স্বামীর নাম: অজিত বিশ্বাস বাড়ির নং : n0028 বয়স : 63 লিঙ্গ : মহিলা	WB/10/061/396031	ফটো উপলব্ধ
124 নাম : অজিত বিশ্বাস পিতার নাম: ঝড় বিশ্বাস বাড়ির নং : n0028 বয়স : 66 লিঙ্গ : পুরুষ	WB/10/061/396030	ফটো উপলব্ধ	125 নাম : গৌরী বিশ্বাস স্বামীর নাম: অজয় বিশ্বাস বাড়ির নং : n0027 বয়স : 36 লিঙ্গ : মহিলা	UJM1434448	ফটো উপলব্ধ	126 নাম : অজয় বিশ্বাস পিতার নাম: রামফল বিশ্বাস বাড়ির নং : n0027 বয়স : 49 লিঙ্গ : পুরুষ	GNN2408540	ফটো উপলব্ধ
127 নাম : সন্ধ্যারানী বিশ্বাস স্বামীর নাম: রামফল বিশ্বাস বাড়ির নং : n0027 বয়স : 81 লিঙ্গ : মহিলা	WB/10/061/396036	ফটো উপলব্ধ	128 নাম : সমাপ্তি বিশ্বাস স্বামীর নাম: জীবন বিশ্বাস বাড়ির নং : n0026 বয়স : 51 লিঙ্গ : মহিলা	WB/10/061/396033	ফটো উপলব্ধ	129 নাম : জীবন বিশ্বাস পিতার নাম: ঝড় বিশ্বাস বাড়ির নং : n0026 বয়স : 56 লিঙ্গ : পুরুষ	WB/10/061/396032	ফটো উপলব্ধ
130 নাম : চিত্তামনি বিশ্বাস স্বামীর নাম: বাসুদেব বিশ্বাস বাড়ির নং : n0024 বয়স : 66 লিঙ্গ : মহিলা	WB/10/061/396044	ফটো উপলব্ধ	131 নাম : বাসুদেব বিশ্বাস পিতার নাম: দুলাল বিশ্বাস বাড়ির নং : n0024 বয়স : 71 লিঙ্গ : পুরুষ	WB/10/061/396043	ফটো উপলব্ধ	132 নাম : অনুপমা মণ্ডল (বিশ্বাস) স্বামীর নাম: গৌতম বিশ্বাস বাড়ির নং : n0022 বয়স : 39 লিঙ্গ : মহিলা	UJM1099514	ফটো উপলব্ধ
133 নাম : গৌতম বিশ্বাস পিতার নাম: গিরিন্দ্রনাথ বিশ্বাস বাড়ির নং : n0022 বয়স : 49 লিঙ্গ : পুরুষ	GNN1380815	ফটো উপলব্ধ	134 নাম : রাধারানী বিশ্বাস স্বামীর নাম: গিরিন্দ্রনাথ বিশ্বাস বাড়ির নং : n0022 বয়স : 71 লিঙ্গ : মহিলা	WB/10/061/396027	ফটো উপলব্ধ	135 নাম : গৌরব বিশ্বাস পিতার নাম: গৌতম বিশ্বাস বাড়ির নং : এন0022 বয়স : 20 লিঙ্গ : পুরুষ	UJM2861243	ফটো উপলব্ধ
136 নাম : আদরী বিশ্বাস স্বামীর নাম: বিজয় বিশ্বাস বাড়ির নং : n0021 বয়স : 53 লিঙ্গ : মহিলা	WB/10/061/396039	ফটো উপলব্ধ	137 নাম : বিজয়চন্দ্র বিশ্বাস পিতার নাম: রামফল বিশ্বাস বাড়ির নং : n0021 বয়স : 54 লিঙ্গ : পুরুষ	WB/10/061/396038	ফটো উপলব্ধ	138 নাম : ঝর্নারানী বিশ্বাস স্বামীর নাম: সমর বিশ্বাস বাড়ির নং : n0020 বয়স : 61 লিঙ্গ : মহিলা	WB/10/061/396047	ফটো উপলব্ধ
139 নাম : আনিতা বিশ্বাস স্বামীর নাম: বিভাস বিশ্বাস বাড়ির নং : n0019 বয়স : 34 লিঙ্গ : মহিলা	UJM1352509	ফটো উপলব্ধ	140 নাম : বিভাষ বিশ্বাস পিতার নাম: আলানাথ বিশ্বাস বাড়ির নং : n0019 বয়স : 39 লিঙ্গ : পুরুষ	UJM1099399	ফটো উপলব্ধ	141 নাম : চন্দ্রাবতী বিশ্বাস স্বামীর নাম: বিকাশ বিশ্বাস বাড়ির নং : n0019 বয়স : 40 লিঙ্গ : মহিলা	GNN2569044	ফটো উপলব্ধ
142 নাম : চায়না বিশ্বাস স্বামীর নাম: শ্যামাপদ বিশ্বাস বাড়ির নং : n0015 বয়স : 76 লিঙ্গ : মহিলা	WB/10/061/396064	ফটো উপলব্ধ	143 নাম : ঝুম্পা বিশ্বাস স্বামীর নাম: শৈলেন বিশ্বাস বাড়ির নং : n0014 বয়স : 44 লিঙ্গ : মহিলা	UJM1157833	ফটো উপলব্ধ	144 নাম : শৈলেন বিশ্বাস পিতার নাম: কানাইলাল বিশ্বাস বাড়ির নং : n0014 বয়স : 53 লিঙ্গ : পুরুষ	GNN2639920	ফটো উপলব্ধ
145 নাম : সম্পা বিশ্বাস স্বামীর নাম: মঙ্গল বিশ্বাস বাড়ির নং : n0014 বয়স : 39 লিঙ্গ : মহিলা	GNN2729044	ফটো উপলব্ধ	146 নাম : মঙ্গল বিশ্বাস পিতার নাম: কানাইলাল বিশ্বাস বাড়ির নং : n0014 বয়স : 59 লিঙ্গ : পুরুষ	WB/10/061/396061	ফটো উপলব্ধ	147 নাম : রাখী বিশ্বাস স্বামীর নাম: বুদ্ধদেব বিশ্বাস বাড়ির নং : n0014 বয়স : 45 লিঙ্গ : মহিলা	GNN2408474	ফটো উপলব্ধ
148 নাম : বুদ্ধদেব বিশ্বাস পিতার নাম: কানাইলাল বিশ্বাস বাড়ির নং : n0014 বয়স : 59 লিঙ্গ : পুরুষ	WB/10/061/396060	ফটো উপলব্ধ	149 নাম : সন্ধ্যারানী বিশ্বাস স্বামীর নাম: কানাইলাল বিশ্বাস বাড়ির নং : n0014 বয়স : 76 লিঙ্গ : মহিলা	UJM2947018	ফটো উপলব্ধ	150 নাম : অভিজিৎ বিশ্বাস পিতার নাম: মঙ্গল বিশ্বাস বাড়ির নং : এন0014 বয়স : 20 লিঙ্গ : পুরুষ	UJM2861250	ফটো উপলব্ধ

151 নাম : মোহন বিশ্বাস পিতার নাম: গদাধর বিশ্বাস বাড়ির নং : n0042 বয়স : 57 লিঙ্গ : পুরুষ ফটো উপলব্ধ	WB/10/061/396105	152 নাম : আল্পনা বিশ্বাস স্বামীর নাম: গদাধর বিশ্বাস বাড়ির নং : n0042 বয়স : 73 লিঙ্গ : মহিলা ফটো উপলব্ধ	WB/10/061/396104	153 নাম : বিপ্লব বিশ্বাস মায়ের নাম: বিভারানী বিশ্বাস বাড়ির নং : n0041 বয়স : 42 লিঙ্গ : পুরুষ ফটো উপলব্ধ	GNN2729036
154 নাম : বিভারানী বিশ্বাস স্বামীর নাম: বাবলু বিশ্বাস বাড়ির নং : n0041 বয়স : 63 লিঙ্গ : মহিলা ফটো উপলব্ধ	WB/10/061/396115	155 নাম : রাজু বিশ্বাস পিতার নাম: জগন্নাথ বিশ্বাস বাড়ির নং : n0041 বয়স : 32 লিঙ্গ : পুরুষ ফটো উপলব্ধ	UJM1559756	156 নাম : তাপসি বিশ্বাস স্বামীর নাম: রাজকুমার বিশ্বাস বাড়ির নং : n0037 বয়স : 34 লিঙ্গ : মহিলা ফটো উপলব্ধ	UJM1261882
157 নাম : রাজকুমার বিশ্বাস পিতার নাম: লক্ষণ বিশ্বাস বাড়ির নং : n0037 বয়স : 42 লিঙ্গ : পুরুষ ফটো উপলব্ধ	GNN2275873	158 নাম : মমতারানী বিশ্বাস স্বামীর নাম: লক্ষণ বিশ্বাস বাড়ির নং : n0037 বয়স : 69 লিঙ্গ : মহিলা ফটো উপলব্ধ	WB/10/061/396075	159 নাম : লক্ষণ বিশ্বাস পিতার নাম: বহুবল্লভ বিশ্বাস বাড়ির নং : n0037 বয়স : 74 লিঙ্গ : পুরুষ ফটো উপলব্ধ	WB/10/061/396074
160 নাম : মোমিতা বিশ্বাস স্বামীর নাম: আলোক বিশ্বাস বাড়ির নং : n0036 বয়স : 36 লিঙ্গ : মহিলা ফটো উপলব্ধ	GNN2802262	161 নাম : রাধারানী বিশ্বাস স্বামীর নাম: বিকাশ বিশ্বাস বাড়ির নং : n0035 বয়স : 54 লিঙ্গ : মহিলা ফটো উপলব্ধ	GNN2408557	162 নাম : কৃষ্ণা বিশ্বাস স্বামীর নাম: প্রকাশ বিশ্বাস বাড়ির নং : n0035 বয়স : 50 লিঙ্গ : মহিলা ফটো উপলব্ধ	GNN2135325
163 নাম : বিকাশ চন্দ্র বিশ্বাস পিতার নাম: পঞ্চানন বিশ্বাস বাড়ির নং : n0035 বয়স : 62 লিঙ্গ : পুরুষ ফটো উপলব্ধ	UJM2901668	164 নাম : অশোক বিশ্বাস পিতার নাম: সদানন্দ বিশ্বাস বাড়ির নং : n0039 বয়স : 53 লিঙ্গ : পুরুষ ফটো উপলব্ধ	WB/10/061/396101	165 নাম : সমীর বিশ্বাস পিতার নাম: সদানন্দ বিশ্বাস বাড়ির নং : n0039 বয়স : 52 লিঙ্গ : পুরুষ ফটো উপলব্ধ	GNN2135283
166 নাম : সদানন্দ বিশ্বাস পিতার নাম: বৃন্দাবন বিশ্বাস বাড়ির নং : n0039 বয়স : 80 লিঙ্গ : পুরুষ ফটো উপলব্ধ	WB/10/061/396099	167 নাম : শম্পা মণ্ডল (বিশ্বাস) স্বামীর নাম: দীনেশ বিশ্বাস বাড়ির নং : n0038 বয়স : 38 লিঙ্গ : মহিলা ফটো উপলব্ধ	UJM1099993	168 নাম : দীনেশ বিশ্বাস পিতার নাম: বৃন্দাবন বিশ্বাস বাড়ির নং : n0038 বয়স : 51 লিঙ্গ : পুরুষ ফটো উপলব্ধ	GNN2135390
169 নাম : সৌরভ বিশ্বাস পিতার নাম: সাগর বিশ্বাস বাড়ির নং : n0038 বয়স : 31 লিঙ্গ : পুরুষ ফটো উপলব্ধ	UJM1559764	170 নাম : আদুরীরানী বিশ্বাস স্বামীর নাম: সাগর বিশ্বাস বাড়ির নং : n0038 বয়স : 51 লিঙ্গ : মহিলা ফটো উপলব্ধ	WB/10/061/396109	171 নাম : সাগর বিশ্বাস পিতার নাম: বৃন্দাবন বিশ্বাস বাড়ির নং : n0038 বয়স : 60 লিঙ্গ : পুরুষ ফটো উপলব্ধ	GNN1380393
172 নাম : টিপুৱানী বিশ্বাস স্বামীর নাম: বৃন্দাবন বিশ্বাস বাড়ির নং : n0038 বয়স : 83 লিঙ্গ : মহিলা ফটো উপলব্ধ	WB/10/061/396108	173 নাম : সান্তনা বিশ্বাস স্বামীর নাম: বিধানচন্দ্র বিশ্বাস বাড়ির নং : n0033 বয়স : 50 লিঙ্গ : মহিলা ফটো উপলব্ধ	GNN1378173	174 নাম : রমন বিশ্বাস পিতার নাম: পঞ্চানন বিশ্বাস বাড়ির নং : n0034 বয়স : 79 লিঙ্গ : পুরুষ ফটো উপলব্ধ	WB/10/061/396087
175 নাম : তাপসচন্দ্র বিশ্বাস পিতার নাম: রমন বিশ্বাস বাড়ির নং : n0034 বয়স : 61 লিঙ্গ : পুরুষ ফটো উপলব্ধ	WB/10/061/396089	176 নাম : অর্চনা বিশ্বাস স্বামীর নাম: তাপসচন্দ্র বিশ্বাস বাড়ির নং : n0034 বয়স : 55 লিঙ্গ : মহিলা ফটো উপলব্ধ	UJM2928281	177 নাম : নরেশ বিশ্বাস পিতার নাম: রমন বিশ্বাস বাড়ির নং : n0034 বয়স : 50 লিঙ্গ : পুরুষ ফটো উপলব্ধ	WB/10/061/396091
178 নাম : চৈতালী বিশ্বাস স্বামীর নাম: নরেশ বিশ্বাস বাড়ির নং : n0034 বয়স : 41 লিঙ্গ : মহিলা ফটো উপলব্ধ	GNN2275840	179 নাম : অমিত বিশ্বাস পিতার নাম: তাপস বিশ্বাস বাড়ির নং : n0034 বয়স : 35 লিঙ্গ : পুরুষ ফটো উপলব্ধ	UJM1434356	180 নাম : রুমকি বিশ্বাস পিতার নাম: সুফল বিশ্বাস বাড়ির নং : এন0004 বয়স : 29 লিঙ্গ : মহিলা ফটো উপলব্ধ	WPL1845023

181 নাম : ডোমন চন্দ্র বিশ্বাস পিতার নাম: পঞ্চানন বিশ্বাস বাড়ির নং : n0036 বয়স : 75 লিঙ্গ : পুরুষ	WB/10/061/396083	182 নাম : মহামায়া বিশ্বাস স্বামীর নাম: ডোমন বিশ্বাস বাড়ির নং : n0036 বয়স : 76 লিঙ্গ : মহিলা	WB/10/061/396084	183 নাম : পলাশ বিশ্বাস পিতার নাম: ডোমন বিশ্বাস বাড়ির নং : n0036 বয়স : 49 লিঙ্গ : পুরুষ	WB/10/061/396086
184 নাম : সুনীতা বিশ্বাস স্বামীর নাম: পলাশ বিশ্বাস বাড়ির নং : n0036 বয়স : 34 লিঙ্গ : মহিলা	UJM1434422	185 নাম : অলোক বিশ্বাস পিতার নাম: ডোমন বিশ্বাস বাড়ির নং : n0036 বয়স : 45 লিঙ্গ : পুরুষ	GNN2135366	186 নাম : সুপ্রীতি বিশ্বাস স্বামীর নাম: অশোক বিশ্বাস বাড়ির নং : n0039 বয়স : 45 লিঙ্গ : মহিলা	GNN1378330
187 নাম : মধুসূদন বিশ্বাস পিতার নাম: বৃন্দাবন বিশ্বাস বাড়ির নং : n0040 বয়স : 68 লিঙ্গ : পুরুষ	WB/10/061/396097	188 নাম : সুফল বিশ্বাস পিতার নাম: গোপীনাথ বিশ্বাস বাড়ির নং : n0041 বয়স : 77 লিঙ্গ : পুরুষ	WB/10/061/396111	189 নাম : সুলভ বিশ্বাস পিতার নাম: সুফল বিশ্বাস বাড়ির নং : n0041 বয়স : 39 লিঙ্গ : পুরুষ	GNN2640183
190 নাম : জগন্নাথ বিশ্বাস পিতার নাম: গোপীনাথ বিশ্বাস বাড়ির নং : n0041 বয়স : 62 লিঙ্গ : পুরুষ	WB/10/061/396113	191 নাম : নিউটন বিশ্বাস পিতার নাম: বাবলু বিশ্বাস বাড়ির নং : n0041 বয়স : 33 লিঙ্গ : পুরুষ	UJM1559848	192 নাম : গদাধর বিশ্বাস পিতার নাম: বৃন্দাবন বিশ্বাস বাড়ির নং : n0042 বয়স : 76 লিঙ্গ : পুরুষ	WB/10/061/396103
193 নাম : বিশ্বজিত বিশ্বাস পিতার নাম: শ্যামাপদ বিশ্বাস বাড়ির নং : n0015 বয়স : 53 লিঙ্গ : পুরুষ	WB/10/061/396065	194 নাম : শিলা বিশ্বাস স্বামীর নাম: বিশ্বজিৎ বিশ্বাস বাড়ির নং : n0015 বয়স : 42 লিঙ্গ : মহিলা	GNN2408490	195 নাম : দীপক বিশ্বাস পিতার নাম: দিলীপ বিশ্বাস বাড়ির নং : n0016 বয়স : 37 লিঙ্গ : পুরুষ	UJM1684935
196 নাম : প্রসেনজিত বিশ্বাস পিতার নাম: দিলীপ বিশ্বাস বাড়ির নং : n0016 বয়স : 34 লিঙ্গ : পুরুষ	UJM1352582	197 নাম : লক্ষ্মীরানী বিশ্বাস স্বামীর নাম: ষষ্টি বিশ্বাস বাড়ির নং : n0017 বয়স : 69 লিঙ্গ : মহিলা	WB/10/061/396068	198 নাম : হরি বিশ্বাস পিতার নাম: ষষ্টি বিশ্বাস বাড়ির নং : n0017 বয়স : 40 লিঙ্গ : পুরুষ	UJM1145556
199 নাম : ভজহরি বিশ্বাস পিতার নাম: ষষ্টি বিশ্বাস বাড়ির নং : n0017 বয়স : 38 লিঙ্গ : পুরুষ	GNN2569028	200 নাম : চপলা বিশ্বাস স্বামীর নাম: ভোলানাথ বিশ্বাস বাড়ির নং : n0018 বয়স : 84 লিঙ্গ : মহিলা	UJM2107779	201 নাম : অসিত বিশ্বাস পিতার নাম: ভোলানাথ বিশ্বাস বাড়ির নং : n0018 বয়স : 56 লিঙ্গ : পুরুষ	UJM2108231
202 নাম : নীলিমা বিশ্বাস স্বামীর নাম: অসিত বিশ্বাস বাড়ির নং : n0018 বয়স : 43 লিঙ্গ : মহিলা	GNN2135291	203 নাম : স্বপন বিশ্বাস পিতার নাম: ভোলানাথ বিশ্বাস বাড়ির নং : n0018 বয়স : 46 লিঙ্গ : পুরুষ	UJM2107795	204 নাম : সৃজিত কুমার বিশ্বাস পিতার নাম: আলানাথ বিশ্বাস বাড়ির নং : n0019 বয়স : 63 লিঙ্গ : পুরুষ	UJM2902617
205 নাম : শ্রীকৃষ্ণ বিশ্বাস পিতার নাম: ভঞ্জন বিশ্বাস বাড়ির নং : n0030 বয়স : 47 লিঙ্গ : পুরুষ	GNN1379924	206 নাম : পৌরাজ বিশ্বাস পিতার নাম: ভঞ্জন বিশ্বাস বাড়ির নং : n0030 বয়স : 43 লিঙ্গ : পুরুষ	GNN2136430	207 নাম : অর্নব বিশ্বাস পিতার নাম: ভঞ্জন বিশ্বাস বাড়ির নং : n0030 বয়স : 38 লিঙ্গ : পুরুষ	GNN2731545
208 নাম : বিধীকা বিশ্বাস স্বামীর নাম: শ্রী কৃষ্ণ বিশ্বাস বাড়ির নং : n0030 বয়স : 34 লিঙ্গ : মহিলা	UJM1261890	209 নাম : সমীর বিশ্বাস পিতার নাম: কার্তিক চন্দ্র বিশ্বাস বাড়ির নং : n0032 বয়স : 39 লিঙ্গ : পুরুষ	GNN2569051	210 নাম : জয়দেব বিশ্বাস পিতার নাম: বহুবল্লভ বিশ্বাস বাড়ির নং : n0032 বয়স : 68 লিঙ্গ : পুরুষ	WB/10/061/396076

211 নাম : ডলি বিশ্বাস স্বামীর নাম: জয়দেব বিশ্বাস বাড়ির নং : n0032 বয়স : 56 লিঙ্গ : মহিলা	WB/10/061/396077 ফটো উপলব্ধ	212 নাম : বিধানচন্দ্র বিশ্বাস পিতার নাম: পঞ্চানন বিশ্বাস বাড়ির নং : n0033 বয়স : 69 লিঙ্গ : পুরুষ	WB/10/061/396095 ফটো উপলব্ধ	213 নাম : অনুশীলা বিশ্বাস স্বামীর নাম: বিধানচন্দ্র বিশ্বাস বাড়ির নং : n0033 বয়স : 60 লিঙ্গ : মহিলা	WB/10/061/396096 ফটো উপলব্ধ
214 নাম : মিতুন বিশ্বাস স্বামীর নাম: মোহন বিশ্বাস বাড়ির নং : n0042 বয়স : 40 লিঙ্গ : মহিলা	UJM1261965 ফটো উপলব্ধ	215 নাম : টিঙ্কু বিশ্বাস পিতার নাম: গদাধর বিশ্বাস বাড়ির নং : n0042 বয়স : 51 লিঙ্গ : পুরুষ	WB/10/061/396106 ফটো উপলব্ধ	216 নাম : সোমা বিশ্বাস স্বামীর নাম: টিঙ্কু বিশ্বাস বাড়ির নং : n0042 বয়স : 31 লিঙ্গ : মহিলা	UJM1559806 ফটো উপলব্ধ
217 নাম : বাসুদেব বিশ্বাস পিতার নাম: পার্শ্বতী বিশ্বাস বাড়ির নং : n0045 বয়স : 65 লিঙ্গ : পুরুষ	UJM2902104 ফটো উপলব্ধ	218 নাম : সুমিত্রা বিশ্বাস স্বামীর নাম: বাসুদেব বিশ্বাস বাড়ির নং : n0045 বয়স : 61 লিঙ্গ : মহিলা	WB/10/061/396127 ফটো উপলব্ধ	219 নাম : দেবেশ বিশ্বাস পিতার নাম: দীনেশ বিশ্বাস বাড়ির নং : n0187 বয়স : 27 লিঙ্গ : পুরুষ	UJM1958057 ফটো উপলব্ধ
220 নাম : সৌবিন বিশ্বাস পিতার নাম: রতন বিশ্বাস বাড়ির নং : 0172 বয়স : 27 লিঙ্গ : পুরুষ	UJM1957992 ফটো উপলব্ধ	221 নাম : জ্যোতি বিশ্বাস পিতার নাম: জীবন বিশ্বাস বাড়ির নং : n0190 বয়স : 26 লিঙ্গ : পুরুষ	UJM1958081 ফটো উপলব্ধ	222 নাম : জয়িতা বিশ্বাস স্বামীর নাম: মিতুন বিশ্বাস বাড়ির নং : n0191 বয়স : 29 লিঙ্গ : মহিলা	UJM1958099 ফটো উপলব্ধ
223 নাম : মধুমিতা বিশ্বাস স্বামীর নাম: সুজিত কুমার বিশ্বাস বাড়ির নং : n0192 বয়স : 46 লিঙ্গ : মহিলা	UJM1958107 ফটো উপলব্ধ	224 নাম : মধুমিতা বিশ্বাস স্বামীর নাম: বিশুনাথ বিশ্বাস বাড়ির নং : n0193 বয়স : 30 লিঙ্গ : মহিলা	UJM1958115 ফটো উপলব্ধ	225 নাম : সোমালী সরকার (বিশ্বাস) স্বামীর নাম: দীপক বিশ্বাস বাড়ির নং : n0045 বয়স : 31 লিঙ্গ : মহিলা	UJM1745256 ফটো উপলব্ধ
226 নাম : সুপ্রিয়া বিশ্বাস পিতার নাম: সুনীল কুমার বিশ্বাস বাড়ির নং : এন0103 বয়স : 25 লিঙ্গ : মহিলা	UJM2015246 ফটো উপলব্ধ	227 নাম : লোকেশ বিশ্বাস পিতার নাম: কার্তিক চন্দ্র বিশ্বাস বাড়ির নং : N0111 বয়স : 24 লিঙ্গ : পুরুষ	UJM2426609 ফটো উপলব্ধ	228 নাম : বন্দীতা বিশ্বাস স্বামীর নাম: গৌতম বিশ্বাস বাড়ির নং : N0119 বয়স : 25 লিঙ্গ : মহিলা	UJM2427003 ফটো উপলব্ধ
229 নাম : সঞ্জয় বিশ্বাস পিতার নাম: বিকাশ বিশ্বাস বাড়ির নং : N0010 বয়স : 25 লিঙ্গ : পুরুষ	UJM2426765 ফটো উপলব্ধ	230 নাম : উত্তর বিশ্বাস স্বামীর নাম: অমিত বিশ্বাস বাড়ির নং : N0123 বয়স : 25 লিঙ্গ : মহিলা	UJM2426880 ফটো উপলব্ধ	231 নাম : আর্জিনা খাতুন স্বামীর নাম: আশরাফ মালিত্যা বাড়ির নং : নং049 বয়স : 24 লিঙ্গ : মহিলা	UJM2459733 ফটো উপলব্ধ
232 নাম : শতাব্দী বিশ্বাস স্বামীর নাম: বিপ্লব বিশ্বাস বাড়ির নং : N0021 বয়স : 28 লিঙ্গ : মহিলা	UJM2460566 ফটো উপলব্ধ	233 নাম : দয়াময়ী বিশ্বাস স্বামীর নাম: বিকাশ বিশ্বাস বাড়ির নং : n0010 বয়স : 47 লিঙ্গ : মহিলা	GNN1378181 ফটো উপলব্ধ	234 নাম : পদ্মারানী বিশ্বাস স্বামীর নাম: জিতেন্দ্রনাথ বিশ্বাস বাড়ির নং : n0010 বয়স : 74 লিঙ্গ : মহিলা	WB/10/061/396017 ফটো উপলব্ধ
235 নাম : জিতেন্দ্রনাথ বিশ্বাস পিতার নাম: মহাদেব বিশ্বাস বাড়ির নং : n0010 বয়স : 81 লিঙ্গ : পুরুষ	WB/10/061/396016 ফটো উপলব্ধ	236 নাম : মাস্পী বিশ্বাস স্বামীর নাম: বাপী বিশ্বাস বাড়ির নং : n0009 বয়স : 34 লিঙ্গ : মহিলা	UJM1352574 ফটো উপলব্ধ	237 নাম : বাপী বিশ্বাস পিতার নাম: ভরত বিশ্বাস বাড়ির নং : n0009 বয়স : 41 লিঙ্গ : পুরুষ	UJM1559749 ফটো উপলব্ধ
238 নাম : ভরত বিশ্বাস পিতার নাম: মহাদেব বিশ্বাস বাড়ির নং : n0009 বয়স : 81 লিঙ্গ : পুরুষ	UJM2916310 ফটো উপলব্ধ	239 নাম : স্বপন বিশ্বাস পিতার নাম: বিধান চন্দ্র বিশ্বাস বাড়ির নং : n0008 বয়স : 38 লিঙ্গ : পুরুষ	UJM1685007 ফটো উপলব্ধ	240 নাম : বিধানচন্দ্র বিশ্বাস পিতার নাম: মহাদেব বিশ্বাস বাড়ির নং : n0008 বয়স : 68 লিঙ্গ : পুরুষ	WB/10/061/396020 ফটো উপলব্ধ

241 নাম : মিরারানী বিশ্বাস স্বামীর নাম: মন্টু বিশ্বাস বাড়ির নং : n0007 বয়স : 57 লিঙ্গ : মহিলা	UJM2909380 ফটো উপলব্ধ	242 নাম : মন্টু বিশ্বাস পিতার নাম: মহাদেব বিশ্বাস বাড়ির নং : n0007 বয়স : 63 লিঙ্গ : পুরুষ	UJM2902815 ফটো উপলব্ধ	243 নাম : অনূপ বিশ্বাস পিতার নাম: নিমাই বিশ্বাস বাড়ির নং : n0006 বয়স : 34 লিঙ্গ : পুরুষ	UJM1261825 ফটো উপলব্ধ
244 নাম : সুজয় বিশ্বাস পিতার নাম: বাসুদেব বিশ্বাস বাড়ির নং : n0045 বয়স : 47 লিঙ্গ : পুরুষ	GNN1380161 ফটো উপলব্ধ	245 নাম : মৌসুমী বিশ্বাস স্বামীর নাম: সুজয় বিশ্বাস বাড়ির নং : n0045 বয়স : 43 লিঙ্গ : মহিলা	GNN2408532 ফটো উপলব্ধ	246 নাম : বিশ্বনাথ বিশ্বাস পিতার নাম: জ্যোতিষ বিশ্বাস বাড়ির নং : n0045 বয়স : 58 লিঙ্গ : পুরুষ	WB/10/061/396125 ফটো উপলব্ধ
247 নাম : মায়ারানী বিশ্বাস স্বামীর নাম: মন্টু বিশ্বাস বাড়ির নং : n0046 বয়স : 81 লিঙ্গ : মহিলা	WB/10/061/396280 ফটো উপলব্ধ	248 নাম : অনিলকুমার বিশ্বাস পিতার নাম: নিতাই বিশ্বাস বাড়ির নং : n0047 বয়স : 83 লিঙ্গ : পুরুষ	GNN2408458 ফটো উপলব্ধ	249 নাম : নয়নতারা বিশ্বাস স্বামীর নাম: অনিলকুমার বিশ্বাস বাড়ির নং : n0047 বয়স : 78 লিঙ্গ : মহিলা	WB/10/061/396130 ফটো উপলব্ধ
250 নাম : পুষ্কর বিশ্বাস পিতার নাম: অনিলকুমার বিশ্বাস বাড়ির নং : n0047 বয়স : 58 লিঙ্গ : পুরুষ	WB/10/061/396131 ফটো উপলব্ধ	251 নাম : টুঙ্গা বিশ্বাস স্বামীর নাম: পুষ্কর বিশ্বাস বাড়ির নং : n0047 বয়স : 43 লিঙ্গ : মহিলা	GNN2408466 ফটো উপলব্ধ	252 নাম : দীপক বিশ্বাস পিতার নাম: অনিল বিশ্বাস বাড়ির নং : n0047 বয়স : 39 লিঙ্গ : পুরুষ	GNN2409936 ফটো উপলব্ধ
253 নাম : বাসুদেব বিশ্বাস পিতার নাম: কাদনচন্দ্র বিশ্বাস বাড়ির নং : n0048 বয়স : 62 লিঙ্গ : পুরুষ	UJM2110823 ফটো উপলব্ধ	254 নাম : চন্দনারানী বিশ্বাস স্বামীর নাম: বাসুদেব বিশ্বাস বাড়ির নং : n0048 বয়স : 59 লিঙ্গ : মহিলা	UJM2902153 ফটো উপলব্ধ	255 নাম : শঙ্কর প্রসাদ বিশ্বাস পিতার নাম: গোলক বিশ্বাস বাড়ির নং : n0049 বয়স : 71 লিঙ্গ : পুরুষ	GNN1378660 ফটো উপলব্ধ
256 নাম : সন্ধ্যারানী বিশ্বাস স্বামীর নাম: শঙ্কর প্রসাদ বিশ্বাস বাড়ির নং : n0049 বয়স : 68 লিঙ্গ : মহিলা	WB/10/061/396132 ফটো উপলব্ধ	257 নাম : সাগর বিশ্বাস পিতার নাম: শংকর বিশ্বাস বাড়ির নং : n0049 বয়স : 45 লিঙ্গ : পুরুষ	GNN1379320 ফটো উপলব্ধ	258 নাম : কবিতা বিশ্বাস স্বামীর নাম: সাগর বিশ্বাস বাড়ির নং : n0049 বয়স : 37 লিঙ্গ : মহিলা	UJM1559772 ফটো উপলব্ধ
259 নাম : সৌমেন বিশ্বাস পিতার নাম: শংকর বিশ্বাস বাড়ির নং : n0049 বয়স : 38 লিঙ্গ : পুরুষ	GNN2569069 ফটো উপলব্ধ	260 নাম : উষারানী বিশ্বাস স্বামীর নাম: ভজহরি বিশ্বাস বাড়ির নং : n0050 বয়স : 81 লিঙ্গ : মহিলা	UJM2110864 ফটো উপলব্ধ	261 নাম : বিকাশ বিশ্বাস পিতার নাম: ভজহরি বিশ্বাস বাড়ির নং : n0050 বয়স : 68 লিঙ্গ : পুরুষ	UJM2108512 ফটো উপলব্ধ
262 নাম : কবিতা বিশ্বাস স্বামীর নাম: বিকাশ বিশ্বাস বাড়ির নং : n0050 বয়স : 45 লিঙ্গ : মহিলা	GNN2408565 ফটো উপলব্ধ	263 নাম : সান্ত্বনা বিশ্বাস স্বামীর নাম: সুকেশ বিশ্বাস বাড়ির নং : n0050 বয়স : 55 লিঙ্গ : মহিলা	WB/10/061/396121 ফটো উপলব্ধ	264 নাম : সুবেশ বিশ্বাস পিতার নাম: সুকেশ বিশ্বাস বাড়ির নং : n0050 বয়স : 29 লিঙ্গ : পুরুষ	UJM1745314 ফটো উপলব্ধ
265 নাম : কাঞ্চনবালা বিশ্বাস স্বামীর নাম: সন্তোষ বিশ্বাস বাড়ির নং : n0052 বয়স : 75 লিঙ্গ : মহিলা	UJM2110922 ফটো উপলব্ধ	266 নাম : মন্টু বিশ্বাস পিতার নাম: সন্তোষ বিশ্বাস বাড়ির নং : n0052 বয়স : 55 লিঙ্গ : পুরুষ	UJM2110393 ফটো উপলব্ধ	267 নাম : রাখী বিশ্বাস স্বামীর নাম: মন্টু বিশ্বাস বাড়ির নং : n0052 বয়স : 45 লিঙ্গ : মহিলা	GNN1378108 ফটো উপলব্ধ
268 নাম : খোকন বিশ্বাস পিতার নাম: সন্তোষ বিশ্বাস বাড়ির নং : n0052 বয়স : 53 লিঙ্গ : পুরুষ	UJM2110930 ফটো উপলব্ধ	269 নাম : মধুমিতা বিশ্বাস স্বামীর নাম: খোকন বিশ্বাস বাড়ির নং : n0052 বয়স : 41 লিঙ্গ : মহিলা	GNN2408771 ফটো উপলব্ধ	270 নাম : সুজয় বিশ্বাস পিতার নাম: সন্তোষ কুমার বিশ্বাস বাড়ির নং : n0052 বয়স : 51 লিঙ্গ : পুরুষ	UJM2112563 ফটো উপলব্ধ

271 নাম : রুপালী বিশ্বাস স্বামীর নাম: সুজয় বিশ্বাস বাড়ির নং : n0052 বয়স : 43 লিঙ্গ : মহিলা	GNN2729143 ফটো উপলব্ধ	272 নাম : অনুপমা বিশ্বাস স্বামীর নাম: সমীর বিশ্বাস বাড়ির নং : n0085 বয়স : 42 লিঙ্গ : মহিলা	UJM1262450 ফটো উপলব্ধ	273 নাম : বিপ্লব বিশ্বাস পিতার নাম: বাসুদেব বিশ্বাস বাড়ির নং : n0024 বয়স : 35 লিঙ্গ : পুরুষ	UJM1157858 ফটো উপলব্ধ
274 নাম : সুব্রত বিশ্বাস পিতার নাম: ধীরেন বিশ্বাস বাড়ির নং : n0023 বয়স : 33 লিঙ্গ : পুরুষ	UJM1434331 ফটো উপলব্ধ	275 নাম : মির্তুন বিশ্বাস পিতার নাম: সুশান্ত বিশ্বাস বাড়ির নং : n0025 বয়স : 34 লিঙ্গ : পুরুষ	UJM1261874 ফটো উপলব্ধ	276 নাম : সুশান্ত বিশ্বাস পিতার নাম: বাউ বিশ্বাস বাড়ির নং : n0025 বয়স : 76 লিঙ্গ : পুরুষ	UJM2585941 ফটো উপলব্ধ
277 নাম : অনুপ বিশ্বাস পিতার নাম: অসিত বিশ্বাস বাড়ির নং : N0018 বয়স : 25 লিঙ্গ : পুরুষ	UJM2426682 ফটো উপলব্ধ	278 নাম : সুলেখা বিশ্বাস স্বামীর নাম: ধীরেন বিশ্বাস বাড়ির নং : n0023 বয়স : 70 লিঙ্গ : মহিলা	UJM2585958 ফটো উপলব্ধ	279 নাম : রেখারানী বিশ্বাস স্বামীর নাম: দিলীপ বিশ্বাস বাড়ির নং : n0016 বয়স : 63 লিঙ্গ : মহিলা	UJM2586014 ফটো উপলব্ধ
280 নাম : বলরাম বিশ্বাস পিতার নাম: ধীরেন বিশ্বাস বাড়ির নং : n0023 বয়স : 35 লিঙ্গ : পুরুষ	UJM1261940 ফটো উপলব্ধ	281 নাম : সরোজ বিশ্বাস পিতার নাম: সুকেশ বিশ্বাস বাড়ির নং : এন0050 বয়স : 23 লিঙ্গ : পুরুষ	UJM2603033 ফটো উপলব্ধ	282 নাম : সুনীল বিশ্বাস পিতার নাম: খোকন বিশ্বাস বাড়ির নং : এন0052 বয়স : 23 লিঙ্গ : পুরুষ	UJM2603082 ফটো উপলব্ধ
283 নাম : সুমনা মণ্ডল পিতার নাম: বিপ্লব মণ্ডল বাড়ির নং : এন025 বয়স : 27 লিঙ্গ : মহিলা	WPL1916170 ফটো উপলব্ধ	284 নাম : মিনতী রানী বিশ্বাস স্বামীর নাম: জগন্নাথ বিশ্বাস বাড়ির নং : n0041 বয়স : 58 লিঙ্গ : মহিলা	UJM2625341 ফটো উপলব্ধ	285 নাম : সুরোজ বিশ্বাস পিতার নাম: সুজয় বিশ্বাস বাড়ির নং : N0045 বয়স : 24 লিঙ্গ : মহিলা	UJM2426526 ফটো উপলব্ধ
286 নাম : ভোলানাথ বিশ্বাস পিতার নাম: রাখানাথ বিশ্বাস বাড়ির নং : n0018 বয়স : 96 লিঙ্গ : পুরুষ	UJM2107811 ফটো উপলব্ধ	287 নাম : আলানাথ বিশ্বাস পিতার নাম: রাখাবল্লভ বিশ্বাস বাড়ির নং : n0019 বয়স : 89 লিঙ্গ : পুরুষ	UJM2690303 ফটো উপলব্ধ	288 নাম : পম্পা বিশ্বাস স্বামীর নাম: সুলভ বিশ্বাস বাড়ির নং : n0041 বয়স : 38 লিঙ্গ : মহিলা	UJM1261999 ফটো উপলব্ধ
289 নাম : লক্ষীরানী বিশ্বাস স্বামীর নাম: কার্তিক চন্দ্র বিশ্বাস বাড়ির নং : n0031 বয়স : 59 লিঙ্গ : মহিলা	UJM2109783 ফটো উপলব্ধ	290 নাম : নন্দিতা বিশ্বাস স্বামীর নাম: সমীর বিশ্বাস বাড়ির নং : n0031 বয়স : 28 লিঙ্গ : মহিলা	UJM1829720 ফটো উপলব্ধ	291 নাম : কার্তিক চন্দ্র বিশ্বাস পিতার নাম: কুঞ্জবিহারী বিশ্বাস বাড়ির নং : n0031 বয়স : 67 লিঙ্গ : পুরুষ	UJM1559830 ফটো উপলব্ধ
292 নাম : আসুরা বেওয়া পিতার নাম: আরমান সেখ বাড়ির নং : n0058 বয়স : 66 লিঙ্গ : মহিলা	GNN1378157 ফটো উপলব্ধ	293 নাম : আরিফা সুলতানা স্বামীর নাম: রিপন মন্ডল বাড়ির নং : N0189 বয়স : 23 লিঙ্গ : মহিলা	UJM2687929 ফটো উপলব্ধ	294 নাম : সুবীর মন্ডল পিতার নাম: মিঠু মন্ডল বাড়ির নং : এন0067 বয়স : 23 লিঙ্গ : পুরুষ	UJM2719193 ফটো উপলব্ধ
295 নাম : সত্যজিত মণ্ডল পিতার নাম: জামফল মণ্ডল বাড়ির নং : n0067 বয়স : 32 লিঙ্গ : পুরুষ	UJM1684968 ফটো উপলব্ধ	296 নাম : আব্দুল হালিম মণ্ডল পিতার নাম: দুলাল মণ্ডল বাড়ির নং : n0077 বয়স : 30 লিঙ্গ : পুরুষ	UJM1685031 ফটো উপলব্ধ	297 নাম : সখিনা বিবি মন্ডল স্বামীর নাম: আব্দুল গনি মন্ডল বাড়ির নং : n0077 বয়স : 57 লিঙ্গ : মহিলা	WB/10/061/396162 ফটো উপলব্ধ
298 নাম : আফরোজা বিবি স্বামীর নাম: দুলাল মণ্ডল বাড়ির নং : n0077 বয়স : 51 লিঙ্গ : মহিলা	UJM2111219 ফটো উপলব্ধ	299 নাম : দুলাল মণ্ডল পিতার নাম: আমোদ মণ্ডল বাড়ির নং : n0077 বয়স : 60 লিঙ্গ : পুরুষ	UJM2111268 ফটো উপলব্ধ	300 নাম : লতিব মণ্ডল পিতার নাম: মোক্তার মণ্ডল বাড়ির নং : n0079 বয়স : 65 লিঙ্গ : পুরুষ	UJM2109064 ফটো উপলব্ধ

301 নাম : আজরাইল মণ্ডল পিতার নাম: মোক্তার মণ্ডল বাড়ির নং : n0079 বয়স : 49 লিঙ্গ : পুরুষ	UJM2108983 ফটো উপলব্ধ	302 নাম : জাহাঙ্গীরা বিবি স্বামীর নাম: লতিব মণ্ডল বাড়ির নং : n0079 বয়স : 61 লিঙ্গ : মহিলা	UJM2109114 ফটো উপলব্ধ	303 নাম : তাফাজুল মন্ডল পিতার নাম: লতিব মণ্ডল বাড়ির নং : n0079 বয়স : 31 লিঙ্গ : পুরুষ	UJM1559871 ফটো উপলব্ধ
304 নাম : এবল্লারা বিবি স্বামীর নাম: আজরাইল মণ্ডল বাড়ির নং : n0079 বয়স : 43 লিঙ্গ : মহিলা	UJM1685130 ফটো উপলব্ধ	305 নাম : জাহাঙ্গীর মণ্ডল পিতার নাম: আজরাইল মণ্ডল বাড়ির নং : n0079 বয়স : 30 লিঙ্গ : পুরুষ	UJM1684992 ফটো উপলব্ধ	306 নাম : মতিবুল মণ্ডল পিতার নাম: লতিব মণ্ডল বাড়ির নং : n0079 বয়স : 33 লিঙ্গ : পুরুষ	UJM1261957 ফটো উপলব্ধ
307 নাম : বুলুয়ারা খাতুন বিবি স্বামীর নাম: মতিবুল মণ্ডল বাড়ির নং : n0079 বয়স : 33 লিঙ্গ : মহিলা	UJM1685148 ফটো উপলব্ধ	308 নাম : লাইলী বিবি স্বামীর নাম: তাফাজুল মণ্ডল বাড়ির নং : n0079 বয়স : 32 লিঙ্গ : মহিলা	UJM1685098 ফটো উপলব্ধ	309 নাম : লীনা বিশ্বাস স্বামীর নাম: মামোন হাইদার বাড়ির নং : নং071 বয়স : 26 লিঙ্গ : মহিলা	UJM2459949 ফটো উপলব্ধ
310 নাম : সহিদ মণ্ডল পিতার নাম: রতন মণ্ডল বাড়ির নং : n0067 বয়স : 60 লিঙ্গ : পুরুষ	UJM2109510 ফটো উপলব্ধ	311 নাম : ছামেনা বিবি স্বামীর নাম: সহিদ মণ্ডল বাড়ির নং : n0067 বয়স : 55 লিঙ্গ : মহিলা	UJM2109395 ফটো উপলব্ধ	312 নাম : মিঠু মণ্ডল পিতার নাম: মনোরঞ্জন মণ্ডল বাড়ির নং : n0067 বয়স : 38 লিঙ্গ : মহিলা	UJM1745264 ফটো উপলব্ধ
313 নাম : মহঃমহম্মাদ মণ্ডল পিতার নাম: সহিদ মণ্ডল বাড়ির নং : n0067 বয়স : 35 লিঙ্গ : পুরুষ	UJM1261858 ফটো উপলব্ধ	314 নাম : জসিম মণ্ডল পিতার নাম: সহিদ মণ্ডল বাড়ির নং : n0067 বয়স : 34 লিঙ্গ : পুরুষ	UJM1261866 ফটো উপলব্ধ	315 নাম : সাহেব মণ্ডল পিতার নাম: সদর আলি মণ্ডল বাড়ির নং : n0186 বয়স : 28 লিঙ্গ : পুরুষ	UJM1958040 ফটো উপলব্ধ
316 নাম : রিপন মণ্ডল পিতার নাম: হায়াত আলি মণ্ডল বাড়ির নং : n0189 বয়স : 26 লিঙ্গ : পুরুষ	UJM1958073 ফটো উপলব্ধ	317 নাম : মামন হাইদার পিতার নাম: মহঃ হাসান মণ্ডল বাড়ির নং : n0071 বয়স : 30 লিঙ্গ : পুরুষ	UJM1684950 ফটো উপলব্ধ	318 নাম : সোহেল রানা মণ্ডল পিতার নাম: হাসান মণ্ডল বাড়ির নং : n0071 বয়স : 31 লিঙ্গ : পুরুষ	UJM1559723 ফটো উপলব্ধ
319 নাম : মো: হাসান আলি মণ্ডল পিতার নাম: হারুন রশিদ মণ্ডল বাড়ির নং : n0071 বয়স : 55 লিঙ্গ : পুরুষ	UJM2108710 ফটো উপলব্ধ	320 নাম : রেহেমা বিবি স্বামীর নাম: জসিম মণ্ডল বাড়ির নং : N0067 বয়স : 29 লিঙ্গ : মহিলা	UJM1691302 ফটো উপলব্ধ	321 নাম : রসিদুল মণ্ডল পিতার নাম: রতন মণ্ডল বাড়ির নং : n0067 বয়স : 50 লিঙ্গ : পুরুষ	UJM2455616 ফটো উপলব্ধ
322 নাম : নিলুফা বিবি স্বামীর নাম: রসিদুল মণ্ডল বাড়ির নং : n0067 বয়স : 42 লিঙ্গ : মহিলা	GNN2135499 ফটো উপলব্ধ	323 নাম : মহাবুল মণ্ডল পিতার নাম: রতন মণ্ডল বাড়ির নং : n0067 বয়স : 42 লিঙ্গ : পুরুষ	GNN2136471 ফটো উপলব্ধ	324 নাম : চন্দন মণ্ডল পিতার নাম: রসিদুল মণ্ডল বাড়ির নং : এন0067 বয়স : 23 লিঙ্গ : পুরুষ	UJM2632982 ফটো উপলব্ধ
325 নাম : খোসনাহার বিবি স্বামীর নাম: মহাবুল মণ্ডল বাড়ির নং : n0067 বয়স : 37 লিঙ্গ : মহিলা	GNN2569119 ফটো উপলব্ধ	326 নাম : রাবিয়া বিবি স্বামীর নাম: মোঃ হাসান আলি মণ্ডল বাড়ির নং : n0071 বয়স : 48 লিঙ্গ : মহিলা	UJM2107753 ফটো উপলব্ধ	327 নাম : মেনোকা খাতুন স্বামীর নাম: আবদুল হালিম মণ্ডল বাড়ির নং : এন0077 বয়স : 25 লিঙ্গ : মহিলা	UJM2603066 ফটো উপলব্ধ
328 নাম : সুরাব মণ্ডল অন্যান্য: রহমতুল্লা মণ্ডল বাড়ির নং : n0065 বয়স : 66 লিঙ্গ : পুরুষ	UJM2109411 ফটো উপলব্ধ	329 নাম : মার্জিয়া বিবি স্বামীর নাম: সুরাব মণ্ডল বাড়ির নং : n0065 বয়স : 60 লিঙ্গ : মহিলা	UJM2449106 ফটো উপলব্ধ	330 নাম : লাল চাঁদ মণ্ডল পিতার নাম: সদর আলি মণ্ডল বাড়ির নং : এন00124 বয়স : 23 লিঙ্গ : পুরুষ	UJM2603181 ফটো উপলব্ধ

331	UJM2603041	নাম : রুবেল সেখ পিতার নাম: রফিকুল মালিত্যা বাড়ির নং : এন0001 বয়স : 24 লিঙ্গ : পুরুষ	ফটো উপলব্ধ	332	UJM2625713	নাম : সামাদ মালিত্যা পিতার নাম: নৈমদ্দিন মালিত্যা বাড়ির নং : N0001 বয়স : 63 লিঙ্গ : পুরুষ	ফটো উপলব্ধ	333	UJM1559376	নাম : আসরাফ মালিত্যা পিতার নাম: সামোদ মালিত্যা বাড়ির নং : N0001 বয়স : 31 লিঙ্গ : পুরুষ	ফটো উপলব্ধ
334	UJM2625796	নাম : সহিদুল ইসলাম মন্ডল পিতার নাম: রহমতুল্লা মন্ডল বাড়ির নং : n0065 বয়স : 61 লিঙ্গ : পুরুষ	ফটো উপলব্ধ	335	GNN2569010	নাম : লাভলী বিবি স্বামীর নাম: হাপিজুল মন্ডল বাড়ির নং : n0068 বয়স : 41 লিঙ্গ : মহিলা	ফটো উপলব্ধ	336	GNN2135473	নাম : হাপিজুল মন্ডল পিতার নাম: দরুজ আলি মন্ডল বাড়ির নং : n0068 বয়স : 44 লিঙ্গ : পুরুষ	ফটো উপলব্ধ
337	UJM1909035	নাম : ফরজানা খাতুন স্বামীর নাম: মুস্তাকিন মন্ডল বাড়ির নং : N0065 বয়স : 27 লিঙ্গ : মহিলা	ফটো উপলব্ধ	338	UJM1887785	নাম : লিলুফা খাতুন পিতার নাম: বিটন মন্ডল বাড়ির নং : n0080 বয়স : 29 লিঙ্গ : মহিলা	ফটো উপলব্ধ	339	UJM2456424	নাম : মোহঃ আলাল হক পিতার নাম: মোহঃ আজিজ মন্ডল বাড়ির নং : n0063 বয়স : 44 লিঙ্গ : পুরুষ	ফটো উপলব্ধ
340	UJM2454163	নাম : রিজিয়া বিবি স্বামীর নাম: সেরফুল মন্ডল বাড়ির নং : n0001 বয়স : 60 লিঙ্গ : মহিলা	ফটো উপলব্ধ	341	UJM2632875	নাম : রাহিবুল মন্ডল পিতার নাম: আনাজ মন্ডল বাড়ির নং : এন0075 বয়স : 23 লিঙ্গ : পুরুষ	ফটো উপলব্ধ	342	UJM2594521	নাম : আব্দুল আজাদ মন্ডল পিতার নাম: আব্দুল মজিদ মন্ডল বাড়ির নং : n0064 বয়স : 50 লিঙ্গ : পুরুষ	ফটো উপলব্ধ
343	UJM2632842	নাম : আনোয়ার মন্ডল পিতার নাম: আলাল মন্ডল বাড়ির নং : এন0063 বয়স : 23 লিঙ্গ : পুরুষ	ফটো উপলব্ধ	344	UJM2633055	নাম : মাবুদ মন্ডল পিতার নাম: মহঃরাজ্জাক মন্ডল বাড়ির নং : এন0064 বয়স : 23 লিঙ্গ : পুরুষ	ফটো উপলব্ধ	345	UJM2458131	নাম : তানসার সেখ পিতার নাম: হেকমত মন্ডল বাড়ির নং : n0064 বয়স : 48 লিঙ্গ : পুরুষ	ফটো উপলব্ধ
346	GNN2136406	নাম : মোসাঃ মানোয়ারা খাতুন বিবি স্বামীর নাম: রাজ্জাক মণ্ডল বাড়ির নং : n0064 বয়স : 42 লিঙ্গ : মহিলা	ফটো উপলব্ধ	347	GNN2728962	নাম : সাহান্নারা বিবি স্বামীর নাম: সাহাজাদা মণ্ডল বাড়ির নং : n0064 বয়স : 37 লিঙ্গ : মহিলা	ফটো উপলব্ধ	348	UJM2015378	নাম : সুমীতা পারভিন পিতার নাম: মোস্তাফা মন্ডল বাড়ির নং : N0084 বয়স : 26 লিঙ্গ : মহিলা	ফটো উপলব্ধ
349	UJM2456820	নাম : সোনাভানু বিবি স্বামীর নাম: আব্দুল মাজিদ মন্ডল বাড়ির নং : n0064 বয়স : 75 লিঙ্গ : মহিলা	ফটো উপলব্ধ	350	GNN2136455	নাম : মহঃ রাজ্জাক মণ্ডল পিতার নাম: আব্দুল মজিদ মণ্ডল বাড়ির নং : n0064 বয়স : 43 লিঙ্গ : পুরুষ	ফটো উপলব্ধ	351	GNN2136000	নাম : সাহান্নারা বিবি স্বামীর নাম: তুফাজ্জেল সেখ বাড়ির নং : n0089 বয়স : 42 লিঙ্গ : মহিলা	ফটো উপলব্ধ
352	GNN1378926	নাম : নারগিস বিবি স্বামীর নাম: মোস্তাফা মন্ডল বাড়ির নং : n0084 বয়স : 53 লিঙ্গ : মহিলা	ফটো উপলব্ধ	353	GNN2408623	নাম : সাহান্নারা বিবি স্বামীর নাম: খোকন মন্ডল বাড়ির নং : n0080 বয়স : 46 লিঙ্গ : মহিলা	ফটো উপলব্ধ	354	GNN2731511	নাম : মোঃ ইউসুফ মন্ডল পিতার নাম: সেরফুল মন্ডল বাড়ির নং : n0001 বয়স : 40 লিঙ্গ : পুরুষ	ফটো উপলব্ধ
355	UJM2456929	নাম : আব্দুল মজিদ মন্ডল পিতার নাম: ফরিদ মন্ডল বাড়ির নং : n0064 বয়স : 77 লিঙ্গ : পুরুষ	ফটো উপলব্ধ	356	UJM1145564	নাম : মুস্তাকিন মন্ডল পিতার নাম: সুরাব মণ্ডল বাড়ির নং : n0065 বয়স : 35 লিঙ্গ : পুরুষ	ফটো উপলব্ধ	357	GNN2408599	নাম : ফেরদৌসী বিবি স্বামীর নাম: জালাল মন্ডল বাড়ির নং : n0063 বয়স : 48 লিঙ্গ : মহিলা	ফটো উপলব্ধ
358	GNN2728970	নাম : সাহাজাদা মণ্ডল পিতার নাম: আঃ মজিদ মণ্ডল বাড়ির নং : n0064 বয়স : 37 লিঙ্গ : পুরুষ	ফটো উপলব্ধ	359	UJM1352541	নাম : বাবলু মালিত্যা পিতার নাম: সামাদ মালিত্যা বাড়ির নং : N0001 বয়স : 34 লিঙ্গ : পুরুষ	ফটো উপলব্ধ	360	WB/10/061/396619	নাম : রফিকুল মালিত্যা পিতার নাম: ছাদের মালিত্যা বাড়ির নং : N0001 বয়স : 61 লিঙ্গ : পুরুষ	ফটো উপলব্ধ

361	UJM1829712	ফটো উপলব্ধ	362	GNN2408656	ফটো উপলব্ধ	363	UJM1829274	ফটো উপলব্ধ
নাম : মুকুল মন্ডল পিতার নাম: মোস্তাফা মন্ডল বাড়ির নং : n0084 বয়স : 29 লিঙ্গ : পুরুষ			নাম : নারগিস বেগম স্বামীর নাম: কাশেম আলি মন্ডল বাড়ির নং : n0072 বয়স : 45 লিঙ্গ : মহিলা			নাম : সাহিন মালিত্যা পিতার নাম: রফিকুল মালিত্যা বাড়ির নং : N0001 বয়স : 28 লিঙ্গ : পুরুষ		
364	UJM2426237	ফটো উপলব্ধ	365	UJM2427060	ফটো উপলব্ধ	366	UJM2016533	ফটো উপলব্ধ
নাম : রাজিব মন্ডল পিতার নাম: রাজাক মন্ডল বাড়ির নং : N0064 বয়স : 24 লিঙ্গ : পুরুষ			নাম : রুনা খাতুন স্বামীর নাম: ইলিয়াস মন্ডল বাড়ির নং : N0001 বয়স : 25 লিঙ্গ : মহিলা			নাম : সারজিনা খাতুন স্বামীর নাম: মোহাম্মদ ইউসুফ মন্ডল বাড়ির নং : N0001 বয়স : 27 লিঙ্গ : মহিলা		
367	WB/10/061/396601	ফটো উপলব্ধ	368	UJM1745108	ফটো উপলব্ধ	369	UJM2454213	ফটো উপলব্ধ
নাম : আলতাফুন বিবি স্বামীর নাম: সামাদ মালিত্যা বাড়ির নং : N0001 বয়স : 57 লিঙ্গ : মহিলা			নাম : পারভিনা খাতুন (বিবি) স্বামীর নাম: বাবুল মালিত্যা বাড়ির নং : N0001 বয়স : 30 লিঙ্গ : মহিলা			নাম : সেরফুল মন্ডল পিতার নাম: ইক্রামুল মন্ডল বাড়ির নং : n0001 বয়স : 65 লিঙ্গ : পুরুষ		
370	UJM1434398	ফটো উপলব্ধ	371	UJM2453330	ফটো উপলব্ধ	372	GNN2408581	ফটো উপলব্ধ
নাম : সরিফুল মন্ডল পিতার নাম: আলি হোসেন মন্ডল বাড়ির নং : n0076 বয়স : 37 লিঙ্গ : পুরুষ			নাম : খোকন মন্ডল পিতার নাম: হেফমত মন্ডল বাড়ির নং : n0080 বয়স : 51 লিঙ্গ : পুরুষ			নাম : জীবন্বারা বেগম স্বামীর নাম: মোহঃ আলাল হক বাড়ির নং : n0063 বয়স : 45 লিঙ্গ : মহিলা		
373	NHW2113512	ফটো উপলব্ধ	374	UJM1559863	ফটো উপলব্ধ	375	UJM2109189	ফটো উপলব্ধ
নাম : নমিতা মন্ডল স্বামীর নাম: অমিত কুমার মন্ডল বাড়ির নং : N0086 বয়স : 25 লিঙ্গ : মহিলা			নাম : লালচাঁদ মন্ডল পিতার নাম: তহিদুল মন্ডল বাড়ির নং : n0080 বয়স : 32 লিঙ্গ : পুরুষ			নাম : নাজেরা বিবি স্বামীর নাম: তহিদ মন্ডল বাড়ির নং : n0080 বয়স : 55 লিঙ্গ : মহিলা		
376	UJM2109007	ফটো উপলব্ধ	377	UJM1559855	ফটো উপলব্ধ	378	UJM2285906	ফটো উপলব্ধ
নাম : তহিদ মন্ডল পিতার নাম: হেফমত মন্ডল বাড়ির নং : n0080 বয়স : 59 লিঙ্গ : পুরুষ			নাম : শিবেন মন্ডল পিতার নাম: ভূপেন মন্ডল বাড়ির নং : n0092 বয়স : 41 লিঙ্গ : পুরুষ			নাম : জিতেন্দ্র মন্ডল পিতার নাম: ভূপেন মন্ডল বাড়ির নং : n0092 বয়স : 51 লিঙ্গ : পুরুষ		
379	UJM2110229	ফটো উপলব্ধ	380	UJM2108363	ফটো উপলব্ধ	381	UJM1559731	ফটো উপলব্ধ
নাম : মেনকা মন্ডল স্বামীর নাম: ভূপেন মন্ডল বাড়ির নং : n0092 বয়স : 71 লিঙ্গ : মহিলা			নাম : মোস্তাফা মন্ডল পিতার নাম: পূর্ণ মন্ডল বাড়ির নং : n0084 বয়স : 61 লিঙ্গ : পুরুষ			নাম : রিপোন মন্ডল পিতার নাম: সুরাব মন্ডল বাড়ির নং : n0065 বয়স : 31 লিঙ্গ : পুরুষ		
382	UJM1261908	ফটো উপলব্ধ	383	WB/10/061/396212	ফটো উপলব্ধ	384	UJM2107696	ফটো উপলব্ধ
নাম : সেলিম মন্ডল পিতার নাম: জিল্লার রহমান বাড়ির নং : n0065 বয়স : 34 লিঙ্গ : পুরুষ			নাম : আব্দুলরফিক মন্ডল পিতার নাম: রহমতুল্লা মন্ডল বাড়ির নং : n0065 বয়স : 71 লিঙ্গ : পুরুষ			নাম : তকলিমা বিবি স্বামীর নাম: জিল্লার রহমান মন্ডল বাড়ির নং : n0065 বয়স : 69 লিঙ্গ : মহিলা		
385	WB/10/061/396209	ফটো উপলব্ধ	386	WB/10/061/396226	ফটো উপলব্ধ	387	WB/10/061/396139	ফটো উপলব্ধ
নাম : জিল্লার রহমান মন্ডল পিতার নাম: রহমতুল্লা মন্ডল বাড়ির নং : n0065 বয়স : 74 লিঙ্গ : পুরুষ			নাম : জালাল মন্ডল পিতার নাম: আব্দুল আজিজ মন্ডল বাড়ির নং : n0063 বয়স : 49 লিঙ্গ : পুরুষ			নাম : সবিতারানী মন্ডল স্বামীর নাম: জামফল মন্ডল বাড়ির নং : n0051 বয়স : 61 লিঙ্গ : মহিলা		
388	UJM1745298	ফটো উপলব্ধ	389	UJM1745223	ফটো উপলব্ধ	390	WB/10/061/396224	ফটো উপলব্ধ
নাম : মঙ্গলদীপ মন্ডল পিতার নাম: জামফল মন্ডল বাড়ির নং : n0051 বয়স : 30 লিঙ্গ : পুরুষ			নাম : রিন্সা মন্ডল পিতার নাম: জামফল মন্ডল বাড়ির নং : n0051 বয়স : 29 লিঙ্গ : মহিলা			নাম : আজিজ মন্ডল পিতার নাম: ফরিদ মন্ডল বাড়ির নং : n0063 বয়স : 71 লিঙ্গ : পুরুষ		

391	WB/10/061/396225	ফটো উপলব্ধ	392	UJM2908283	ফটো উপলব্ধ	393	WB/10/061/396134	ফটো উপলব্ধ
নাম : সাকারুল্লাহা বিবি স্বামীর নাম: আজিজ মন্ডল বাড়ির নং : n0063 বয়স : 70 লিঙ্গ : মহিলা			নাম : শ্যামাপদ মন্ডল পিতার নাম: জ্যোতিষ মন্ডল বাড়ির নং : n0013 বয়স : 79 লিঙ্গ : পুরুষ			নাম : বেলুবালা মন্ডল স্বামীর নাম: শ্যামাপদ মন্ডল বাড়ির নং : n0013 বয়স : 64 লিঙ্গ : মহিলা		
394	UJM2015428	ফটো উপলব্ধ	395	UJM2108843	ফটো উপলব্ধ	396	UJM1957984	ফটো উপলব্ধ
নাম : রমা মন্ডল স্বামীর নাম: পবিত্র মন্ডল বাড়ির নং : এন0012 বয়স : 25 লিঙ্গ : মহিলা			নাম : সারেকুল মন্ডল পিতার নাম: আলি হোসেন মন্ডল বাড়ির নং : n0076 বয়স : 49 লিঙ্গ : পুরুষ			নাম : তামির মন্ডল পিতার নাম: জালাল মন্ডল বাড়ির নং : 0063 বয়স : 26 লিঙ্গ : পুরুষ		
397	UJM2112571	ফটো উপলব্ধ	398	UJM2427391	ফটো উপলব্ধ	399	WB/10/061/396621	ফটো উপলব্ধ
নাম : রাবিয়া বিবি স্বামীর নাম: আজাদ মন্ডল বাড়ির নং : n0064 বয়স : 53 লিঙ্গ : মহিলা			নাম : সুন্দরী মন্ডল স্বামীর নাম: পরেশ চন্দ্র মন্ডল বাড়ির নং : N079 বয়স : 28 লিঙ্গ : মহিলা			নাম : সাজেদা বিবি স্বামীর নাম: রফিকুল মালিত্যা বাড়ির নং : N0001 বয়স : 51 লিঙ্গ : মহিলা		
400	UJM1957893	ফটো উপলব্ধ	401	UJM2015469	ফটো উপলব্ধ	402	GNN2729184	ফটো উপলব্ধ
নাম : রাফিয়া খাতুন স্বামীর নাম: কাশেম আলি মালিত্যা বাড়ির নং : N0001 বয়স : 27 লিঙ্গ : মহিলা			নাম : টুঙ্গা বিবি স্বামীর নাম: সাফিকুল মন্ডল বাড়ির নং : এন0074 বয়স : 27 লিঙ্গ : মহিলা			নাম : উর্মিলা বিবি স্বামীর নাম: মিন্টু সেখ বাড়ির নং : n0089 বয়স : 39 লিঙ্গ : মহিলা		
403	UJM2107571	ফটো উপলব্ধ	404	UJM1829704	ফটো উপলব্ধ	405	UJM1829746	ফটো উপলব্ধ
নাম : মিন্টু সেখ পিতার নাম: আমছেদ সেখ বাড়ির নং : n0089 বয়স : 49 লিঙ্গ : পুরুষ			নাম : মেরিনা বিবি স্বামীর নাম: কাবাকুল মন্ডল বাড়ির নং : n0074 বয়স : 32 লিঙ্গ : মহিলা			নাম : রিপন মন্ডল পিতার নাম: তহিদুল মন্ডল বাড়ির নং : n0080 বয়স : 30 লিঙ্গ : পুরুষ		
406	UJM1829753	ফটো উপলব্ধ	407	UJM1745272	ফটো উপলব্ধ	408	UJM1684943	ফটো উপলব্ধ
নাম : মানছুরা খাতুন বিবি স্বামীর নাম: রিপন মন্ডল বাড়ির নং : n0080 বয়স : 28 লিঙ্গ : মহিলা			নাম : সাবির সেখ পিতার নাম: আব্দুল কুদ্দুস সেখ বাড়ির নং : n0001 বয়স : 30 লিঙ্গ : পুরুষ			নাম : ইলিয়াস মন্ডল পিতার নাম: সেরফুল মন্ডল বাড়ির নং : n0001 বয়স : 30 লিঙ্গ : পুরুষ		
409	WB/10/061/396137	ফটো উপলব্ধ	410	GNN2569127	ফটো উপলব্ধ	411	UJM1745306	ফটো উপলব্ধ
নাম : দীপালীরানী মন্ডল পিতার নাম: গনেশচন্দ্র মন্ডল বাড়ির নং : n0012 বয়স : 66 লিঙ্গ : মহিলা			নাম : পবিত্র মন্ডল পিতার নাম: গনেশ মন্ডল বাড়ির নং : n0012 বয়স : 38 লিঙ্গ : পুরুষ			নাম : রমেশ মণ্ডল পিতার নাম: গনেশ মণ্ডল বাড়ির নং : n0012 বয়স : 31 লিঙ্গ : পুরুষ		
412	UJM2112795	ফটো উপলব্ধ	413	UJM2112878	ফটো উপলব্ধ	414	UJM1685080	ফটো উপলব্ধ
নাম : সন্ন্যাসী মন্ডল পিতার নাম: সুবল মন্ডল বাড়ির নং : n0043 বয়স : 67 লিঙ্গ : পুরুষ			নাম : মায়ারানী মন্ডল স্বামীর নাম: সন্ন্যাসী মন্ডল বাড়ির নং : n0043 বয়স : 56 লিঙ্গ : মহিলা			নাম : সাকিনা খাতুন বিবি স্বামীর নাম: সরিফুল মন্ডল বাড়ির নং : n0076 বয়স : 32 লিঙ্গ : মহিলা		
415	GNN2569101	ফটো উপলব্ধ	416	GNN2640118	ফটো উপলব্ধ	417	WB/10/061/396156	ফটো উপলব্ধ
নাম : নিউটন মন্ডল পিতার নাম: জিল্লার রহমান বাড়ির নং : n0076 বয়স : 39 লিঙ্গ : পুরুষ			নাম : হোসনিয়ারা বিবি স্বামীর নাম: সারেকুল মন্ডল বাড়ির নং : n0076 বয়স : 38 লিঙ্গ : মহিলা			নাম : মার্জিয়া বিবি স্বামীর নাম: আলি হোসেন মন্ডল বাড়ির নং : n0076 বয়স : 73 লিঙ্গ : মহিলা		
418	WB/10/061/396155	ফটো উপলব্ধ	419	UJM1684919	ফটো উপলব্ধ	420	WB/10/061/396154	ফটো উপলব্ধ
নাম : আলি হোসেন মন্ডল পিতার নাম: আমোদ মন্ডল বাড়ির নং : n0076 বয়স : 83 লিঙ্গ : পুরুষ			নাম : হাবিবুল মণ্ডল পিতার নাম: আনাজ মণ্ডল বাড়ির নং : n0075 বয়স : 32 লিঙ্গ : পুরুষ			নাম : কুরছিয়া বিবি স্বামীর নাম: আনাজ আলি মন্ডল বাড়ির নং : n0075 বয়স : 51 লিঙ্গ : মহিলা		

421 নাম : আনাজ আলি মন্ডল পিতার নাম: আমোদ মন্ডল বাড়ির নং : n0075 বয়স : 58 লিঙ্গ : পুরুষ	WB/10/061/396153	ফটো উপলব্ধ	422 নাম : কাবারুল মণ্ডল পিতার নাম: তসলেম মণ্ডল বাড়ির নং : n0074 বয়স : 36 লিঙ্গ : পুরুষ	UJM1157866	ফটো উপলব্ধ	423 নাম : তহমিনা বিবি স্বামীর নাম: তসলেম মন্ডল বাড়ির নং : n0074 বয়স : 66 লিঙ্গ : মহিলা	UJM2108348	ফটো উপলব্ধ
424 নাম : তসলেম মন্ডল পিতার নাম: ফকির মন্ডল বাড়ির নং : n0074 বয়স : 66 লিঙ্গ : পুরুষ	WB/10/061/396148	ফটো উপলব্ধ	425 নাম : কাশেম আলি মন্ডল পিতার নাম: হারুন রশিদ মন্ডল বাড়ির নং : n0072 বয়স : 51 লিঙ্গ : পুরুষ	UJM2107654	ফটো উপলব্ধ	426 নাম : তুফাজ্জেল সেখ পিতার নাম: আমছেদ সেখ বাড়ির নং : n0089 বয়স : 52 লিঙ্গ : পুরুষ	UJM2108603	ফটো উপলব্ধ
427 নাম : সামিম ইসলাম পিতার নাম: সুরাব মন্ডল বাড়ির নং : 0065 বয়স : 27 লিঙ্গ : পুরুষ	UJM1957950	ফটো উপলব্ধ	428 নাম : অমিতা মন্ডল স্বামীর নাম: শিবেন মন্ডল বাড়ির নং : 0092 বয়স : 31 লিঙ্গ : মহিলা	UJM1957976	ফটো উপলব্ধ	429 নাম : মসলেম মন্ডল পিতার নাম: ফকির মন্ডল বাড়ির নং : n0073 বয়স : 75 লিঙ্গ : পুরুষ	UJM2110963	ফটো উপলব্ধ
430 নাম : উরমিলা খাতুন (বিবি) স্বামীর নাম: জাব্বারুল মণ্ডল বাড়ির নং : n0073 বয়স : 33 লিঙ্গ : মহিলা	UJM1745231	ফটো উপলব্ধ	431 নাম : মিশারুল মণ্ডল পিতার নাম: মসলেম মন্ডল বাড়ির নং : n0073 বয়স : 31 লিঙ্গ : পুরুষ	UJM1684984	ফটো উপলব্ধ	432 নাম : পলি খাতুন স্বামীর নাম: মিসারুল মণ্ডল বাড়ির নং : n0073 বয়স : 33 লিঙ্গ : মহিলা	UJM1685114	ফটো উপলব্ধ
433 নাম : বিটোন মন্ডল পিতার নাম: তহিদ মন্ডল বাড়ির নং : n0080 বয়স : 32 লিঙ্গ : পুরুষ	UJM1829837	ফটো উপলব্ধ	434 নাম : সুজন মন্ডল পিতার নাম: খোকন মন্ডল বাড়ির নং : n0080 বয়স : 28 লিঙ্গ : পুরুষ	UJM1829795	ফটো উপলব্ধ	435 নাম : নূরজামাল সেখ পিতার নাম: আবদুল কুদ্দুস সেখ বাড়ির নং : এন0001 বয়স : 23 লিঙ্গ : পুরুষ	UJM2719276	ফটো উপলব্ধ
436 নাম : আব্দুল কুদ্দুস সেখ পিতার নাম: ইমরান সেখ বাড়ির নং : n0001 বয়স : 55 লিঙ্গ : পুরুষ	GNN2569002	ফটো উপলব্ধ	437 নাম : শাহানাজ বিবি স্বামীর নাম: আব্দুল কুদ্দুস সেখ বাড়ির নং : n0001 বয়স : 53 লিঙ্গ : মহিলা	GNN2568996	ফটো উপলব্ধ	438 নাম : জেলেহার খাতুন স্বামীর নাম: সাহিন মালিত্যা বাড়ির নং : এন0001 বয়স : 23 লিঙ্গ : মহিলা	UJM2861235	ফটো উপলব্ধ
439 নাম : লতিকা মণ্ডল স্বামীর নাম: জিতেন্দ্র মণ্ডল বাড়ির নং : n0092 বয়স : 44 লিঙ্গ : মহিলা	UJM1685163	ফটো উপলব্ধ	440 নাম : নূর আলম মন্ডল পিতার নাম: জালাল মন্ডল বাড়ির নং : এন0063 বয়স : 21 লিঙ্গ : পুরুষ	UJM2779353	ফটো উপলব্ধ	441 নাম : নাদিম মন্ডল পিতার নাম: আজাত মন্ডল বাড়ির নং : এন0140 বয়স : 24 লিঙ্গ : পুরুষ	UJM2779288	ফটো উপলব্ধ
442 নাম : কানু মন্ডল পিতার নাম: আমছেদ মন্ডল বাড়ির নং : n0089 বয়স : 57 লিঙ্গ : পুরুষ	UJM2108470	ফটো উপলব্ধ	443 নাম : জাব্বারুল মণ্ডল পিতার নাম: মসলেম মণ্ডল বাড়ির নং : n0073 বয়স : 35 লিঙ্গ : পুরুষ	UJM1100536	ফটো উপলব্ধ	444 নাম : পরেশ চন্দ্র মণ্ডল পিতার নাম: শ্যামাপদ মণ্ডল বাড়ির নং : n0013 বয়স : 39 লিঙ্গ : পুরুষ	GNN2729010	ফটো উপলব্ধ
445 নাম : অমিত কুমার মণ্ডল পিতার নাম: শ্যামাপদ মণ্ডল বাড়ির নং : n0013 বয়স : 37 লিঙ্গ : পুরুষ	GNN2729002	ফটো উপলব্ধ	446 নাম : নাসিম রাজা মন্ডল পিতার নাম: কাশেম আলি মন্ডল বাড়ির নং : এন0072 বয়স : 22 লিঙ্গ : পুরুষ	UJM2719094	ফটো উপলব্ধ	447 নাম : শ্যামল মন্ডল পিতার নাম: জামফল মন্ডল বাড়ির নং : n0051 বয়স : 35 লিঙ্গ : পুরুষ	UJM1434364	ফটো উপলব্ধ
448 নাম : আসমা বেগম স্বামীর নাম: সহিদুল ইসলাম মন্ডল বাড়ির নং : n0065 বয়স : 49 লিঙ্গ : মহিলা	UJM2107878	ফটো উপলব্ধ	449 নাম : রাফসান জানি মন্ডল পিতার নাম: সহিদুল ইসলাম মন্ডল বাড়ির নং : n0065 বয়স : 26 লিঙ্গ : পুরুষ	UJM1957968	ফটো উপলব্ধ	450 নাম : রোজিনা বিবি স্বামীর নাম: কানু মন্ডল বাড়ির নং : n0089 বয়স : 36 লিঙ্গ : মহিলা	GNN2802601	ফটো উপলব্ধ

451 নাম : রুপালী খাতুন পিতার নাম: সফিকুল মালিত্যা বাড়ির নং : এন0011 বয়স : 24 লিঙ্গ : মহিলা	UJM2779361 ফটো উপলব্ধ	452 নাম : আকাশ মালিত্যা পিতার নাম: ছাত্তার মালিঠা বাড়ির নং : এন0011 বয়স : 24 লিঙ্গ : পুরুষ	UJM2719268 ফটো উপলব্ধ	453 নাম : মাইনুল হাসান মালিত্যা পিতার নাম: জিয়ারুল মালিঠা বাড়ির নং : এন0088 বয়স : 22 লিঙ্গ : পুরুষ	UJM2719284 ফটো উপলব্ধ
454 নাম : জিয়ারুল মালিত্যা পিতার নাম: লইমুদ্দিন মালিত্যা বাড়ির নং : n0088 বয়স : 49 লিঙ্গ : পুরুষ	GNN2135937 ফটো উপলব্ধ	455 নাম : নাহেরা বিবি স্বামীর নাম: জিয়ারুল মালিত্যা বাড়ির নং : n0088 বয়স : 46 লিঙ্গ : মহিলা	GNN2409399 ফটো উপলব্ধ	456 নাম : সফিকুল মালিত্যা পিতার নাম: ছাত্তার মালিত্যা বাড়ির নং : N0011 বয়স : 54 লিঙ্গ : পুরুষ	UJM2113272 ফটো উপলব্ধ
457 নাম : কাশেম আলী মালিত্যা পিতার নাম: সামাদ মালিত্যা বাড়ির নং : N001 বয়স : 33 লিঙ্গ : পুরুষ	UJM1434620 ফটো উপলব্ধ	458 নাম : ছাত্তার মালিত্যা পিতার নাম: জেকের মালিত্যা বাড়ির নং : n0011 বয়স : 42 লিঙ্গ : পুরুষ	UJM2110641 ফটো উপলব্ধ	459 নাম : রিনা খাতুন পিতার নাম: জিয়ারুল মালিত্যা বাড়ির নং : এন0088 বয়স : 25 লিঙ্গ : মহিলা	UJM2015485 ফটো উপলব্ধ
460 নাম : সফিয়া বিবি স্বামীর নাম: সফিকুল মালিত্যা বাড়ির নং : N001 বয়স : 51 লিঙ্গ : মহিলা	UJM2113306 ফটো উপলব্ধ	461 নাম : নুরজাহান বিবি স্বামীর নাম: আখের মালিত্যা বাড়ির নং : n0011 বয়স : 32 লিঙ্গ : মহিলা	UJM1434430 ফটো উপলব্ধ	462 নাম : আজমিরা বিবি স্বামীর নাম: ছাত্তার মালিত্যা বাড়ির নং : n0011 বয়স : 37 লিঙ্গ : মহিলা	GNN2728954 ফটো উপলব্ধ
463 নাম : আখের মালিত্যা পিতার নাম: জেকের মালিত্যা বাড়ির নং : n0011 বয়স : 39 লিঙ্গ : পুরুষ	UJM1100767 ফটো উপলব্ধ	464 নাম : মাম্পি রাজোয়ার স্বামীর নাম: অধীর রাজোয়ার বাড়ির নং : এন0094 বয়স : 28 লিঙ্গ : মহিলা	UJM2015279 ফটো উপলব্ধ	465 নাম : মাধব রাজোয়ার পিতার নাম: বাবুলাল রাজোয়ার বাড়ির নং : n0094 বয়স : 63 লিঙ্গ : পুরুষ	WB/10/061/396531 ফটো উপলব্ধ
466 নাম : সুনীতা রাজোয়ার স্বামীর নাম: মাধব রাজোয়ার বাড়ির নং : n0094 বয়স : 63 লিঙ্গ : মহিলা	UJM2915650 ফটো উপলব্ধ	467 নাম : অধীর রাজোয়ার পিতার নাম: মাধব রাজোয়ার বাড়ির নং : n0094 বয়স : 41 লিঙ্গ : পুরুষ	GNN2276004 ফটো উপলব্ধ	468 নাম : আসাদুল সেখ মায়ের নাম: মনোয়ারা বিবি বাড়ির নং : এন0145 বয়স : 25 লিঙ্গ : পুরুষ	UJM2015261 ফটো উপলব্ধ
469 নাম : বাবুয়া সর্দার পিতার নাম: লেবুরআলি সর্দার বাড়ির নং : এন0145 বয়স : 29 লিঙ্গ : পুরুষ	UJM2633006 ফটো উপলব্ধ	470 নাম : জীবনারা খাতুন স্বামীর নাম: বাবুয়া সর্দার বাড়ির নং : এন0145 বয়স : 26 লিঙ্গ : মহিলা	UJM2633022 ফটো উপলব্ধ	471 নাম : কালাচাঁদ সেখ পিতার নাম: লুতফল সেখ বাড়ির নং : n0098 বয়স : 33 লিঙ্গ : পুরুষ	UJM1434679 ফটো উপলব্ধ
472 নাম : সাইদুল সেখ পিতার নাম: আবেদ সেখ বাড়ির নং : n0061 বয়স : 50 লিঙ্গ : পুরুষ	UJM2455152 ফটো উপলব্ধ	473 নাম : হবিবুর রহমান সেখ পিতার নাম: আলিহিম সেখ বাড়ির নং : n0196 বয়স : 26 লিঙ্গ : পুরুষ	UJM1958149 ফটো উপলব্ধ	474 নাম : মহিত আলি সেখ পিতার নাম: জিয়াদ আলি সেখ বাড়ির নং : n0059 বয়স : 34 লিঙ্গ : পুরুষ	UJM1434380 ফটো উপলব্ধ
475 নাম : কাবিরন বিবি স্বামীর নাম: সাইদুল সেখ বাড়ির নং : n0061 বয়স : 43 লিঙ্গ : মহিলা	GNN2408680 ফটো উপলব্ধ	476 নাম : মনিরুল সেখ পিতার নাম: আস্তাকিন সেখ বাড়ির নং : N0134 বয়স : 24 লিঙ্গ : পুরুষ	UJM2426542 ফটো উপলব্ধ	477 নাম : এনোকা বিবি স্বামীর নাম: রাবিউল মুন্ডল বাড়ির নং : এন0147 বয়স : 38 লিঙ্গ : মহিলা	UJM2015188 ফটো উপলব্ধ
478 নাম : মোমিন হোসেন পিতার নাম: ইমাদুল সেখ বাড়ির নং : এন0147 বয়স : 23 লিঙ্গ : পুরুষ	UJM2602910 ফটো উপলব্ধ	479 নাম : লিফুল বিবি স্বামীর নাম: মেইলাল সেখ বাড়ির নং : n0095 বয়স : 46 লিঙ্গ : মহিলা	UJM2458016 ফটো উপলব্ধ	480 নাম : ফারুক সেখ পিতার নাম: মুস্তাকিন সেখ বাড়ির নং : N0147 বয়স : 24 লিঙ্গ : পুরুষ	UJM2426146 ফটো উপলব্ধ

481 নাম : নায়মাজান বিবি স্বামীর নাম: মহরম সেখ বাড়ির নং : n0091 বয়স : 58 লিঙ্গ : মহিলা	UJM2452241 ফটো উপলব্ধ	482 নাম : হাসিবুল সেখ পিতার নাম: ছুরাব সেখ বাড়ির নং : n0056 বয়স : 34 লিঙ্গ : পুরুষ	UJM1434406 ফটো উপলব্ধ	483 নাম : মেইলাল সেখ পিতার নাম: মওলাবক্স সেখ বাড়ির নং : n0095 বয়স : 50 লিঙ্গ : পুরুষ	UJM2457877 ফটো উপলব্ধ
484 নাম : ছুরাব সেখ পিতার নাম: আকমান সেখ বাড়ির নং : n0056 বয়স : 58 লিঙ্গ : পুরুষ	GNN2135523 ফটো উপলব্ধ	485 নাম : হাচিনা বিবি স্বামীর নাম: ছুরাব সেখ বাড়ির নং : n0056 বয়স : 52 লিঙ্গ : মহিলা	GNN1588771 ফটো উপলব্ধ	486 নাম : সমেজান বিবি স্বামীর নাম: তানসার সেখ বাড়ির নং : n0083 বয়স : 46 লিঙ্গ : মহিলা	GNN2136380 ফটো উপলব্ধ
487 নাম : মহরম সেখ পিতার নাম: আজাহার সেখ বাড়ির নং : n0091 বয়স : 63 লিঙ্গ : পুরুষ	UJM2451698 ফটো উপলব্ধ	488 নাম : আমিনা বিবি স্বামীর নাম: বিশু সেখ বাড়ির নং : এন0149 বয়স : 34 লিঙ্গ : মহিলা	UJM2015212 ফটো উপলব্ধ	489 নাম : আল্লারেখা সেখ পিতার নাম: আলারুদ্দিন সেখ বাড়ির নং : এন0134 বয়স : 25 লিঙ্গ : পুরুষ	UJM2015170 ফটো উপলব্ধ
490 নাম : বিশু সেখ পিতার নাম: দরুজ সেখ বাড়ির নং : এন0149 বয়স : 38 লিঙ্গ : পুরুষ	UJM2015220 ফটো উপলব্ধ	491 নাম : মোসা. রিজিয়া খাতুন পিতার নাম: মোঃ সইফুল ইসলাম মন্ডল বাড়ির নং : এন0099 বয়স : 31 লিঙ্গ : মহিলা	UJM1559194 ফটো উপলব্ধ	492 নাম : রঞ্জনা খাতুন স্বামীর নাম: মোহাম্মদ রোবিউল মন্ডল বাড়ির নং : নং055 বয়স : 25 লিঙ্গ : মহিলা	UJM2459832 ফটো উপলব্ধ
493 নাম : টিটন সেখ পিতার নাম: চমৎকার সেখ বাড়ির নং : n0090 বয়স : 35 লিঙ্গ : পুরুষ	UJM1434661 ফটো উপলব্ধ	494 নাম : রমচাঁদ সেখ পিতার নাম: লুৎফল সেখ বাড়ির নং : n0099 বয়স : 30 লিঙ্গ : পুরুষ	UJM1684901 ফটো উপলব্ধ	495 নাম : হাবিবুল সেখ পিতার নাম: আনসার মন্ডল বাড়ির নং : 0082 বয়স : 27 লিঙ্গ : পুরুষ	UJM1958008 ফটো উপলব্ধ
496 নাম : পচু সেখ পিতার নাম: পিজাহার সেখ বাড়ির নং : n0055 বয়স : 78 লিঙ্গ : পুরুষ	WB/10/061/396417 ফটো উপলব্ধ	497 নাম : মানোয়ারা বিবি স্বামীর নাম: পচু সেখ বাড়ির নং : n0055 বয়স : 73 লিঙ্গ : মহিলা	WB/10/061/396418 ফটো উপলব্ধ	498 নাম : রফিকুল মণ্ডল পিতার নাম: পচু মণ্ডল বাড়ির নং : n0055 বয়স : 51 লিঙ্গ : পুরুষ	UJM1102474 ফটো উপলব্ধ
499 নাম : কুরমান মন্ডল পিতার নাম: পচু মন্ডল বাড়ির নং : n0055 বয়স : 49 লিঙ্গ : পুরুষ	GNN1588532 ফটো উপলব্ধ	500 নাম : ওয়াজ মন্ডল পিতার নাম: পচু মন্ডল বাড়ির নং : n0055 বয়স : 41 লিঙ্গ : পুরুষ	GNN2569143 ফটো উপলব্ধ	501 নাম : রেহুফা বিবি স্বামীর নাম: কুরমান মণ্ডল বাড়ির নং : n0055 বয়স : 38 লিঙ্গ : মহিলা	UJM1262146 ফটো উপলব্ধ
502 নাম : মহঃ রবিউল মণ্ডল পিতার নাম: মহঃপচু মণ্ডল বাড়ির নং : n0055 বয়স : 35 লিঙ্গ : পুরুষ	UJM1262039 ফটো উপলব্ধ	503 নাম : মসেদা বিবি মন্ডল স্বামীর নাম: আনছারুল মন্ডল বাড়ির নং : n0082 বয়স : 59 লিঙ্গ : মহিলা	WB/10/061/396181 ফটো উপলব্ধ	504 নাম : আনসার সেখ পিতার নাম: হেকমত সেখ বাড়ির নং : n0082 বয়স : 66 লিঙ্গ : পুরুষ	UJM2111839 ফটো উপলব্ধ
505 নাম : আমিনা বিবি স্বামীর নাম: রকিব সেখ বাড়ির নং : n0057 বয়স : 56 লিঙ্গ : মহিলা	GNN1378116 ফটো উপলব্ধ	506 নাম : আমেনুল সেখ পিতার নাম: রকিব সেখ বাড়ির নং : n0057 বয়স : 29 লিঙ্গ : পুরুষ	UJM1745215 ফটো উপলব্ধ	507 নাম : জিয়াদ আলি সেখ পিতার নাম: আরমান সেখ বাড়ির নং : n0059 বয়স : 75 লিঙ্গ : পুরুষ	UJM2107639 ফটো উপলব্ধ
508 নাম : মিয়াতুন বিবি স্বামীর নাম: জিয়াদ আলি সেখ বাড়ির নং : n0059 বয়স : 68 লিঙ্গ : মহিলা	UJM2107662 ফটো উপলব্ধ	509 নাম : রেহেমা রা বিবি স্বামীর নাম: ইয়াদ আলি সেখ বাড়ির নং : n0059 বয়স : 59 লিঙ্গ : মহিলা	GNN1588805 ফটো উপলব্ধ	510 নাম : রাহিবুল সেখ পিতার নাম: ইয়াদ আলি সেখ বাড়ির নং : n0059 বয়স : 33 লিঙ্গ : পুরুষ	UJM1559822 ফটো উপলব্ধ

511 নাম : হোসেনহারা বিবি স্বামীর নাম: সামসুল সেখ বাড়ির নং : n0061 বয়স : 51 লিঙ্গ : মহিলা	UJM2112597 ফটো উপলব্ধ	512 নাম : সামসুল সেখ পিতার নাম: আবেদ সেখ বাড়ির নং : n0061 বয়স : 58 লিঙ্গ : পুরুষ	UJM2111789 ফটো উপলব্ধ	513 নাম : শাহিদ সেখ পিতার নাম: সাইদুল সেখ বাড়ির নং : এন0061 বয়স : 20 লিঙ্গ : পুরুষ	UJM2861268 ফটো উপলব্ধ
514 নাম : পঞ্জত সেখ পিতার নাম: হেকমত সেখ বাড়ির নং : n0083 বয়স : 70 লিঙ্গ : পুরুষ	UJM2110591 ফটো উপলব্ধ	515 নাম : সেরিনা বিবি স্বামীর নাম: পঞ্জত সেখ বাড়ির নং : n0083 বয়স : 63 লিঙ্গ : মহিলা	UJM2111136 ফটো উপলব্ধ	516 নাম : কাবলু সেখ পিতার নাম: পঞ্জত সেখ বাড়ির নং : n0083 বয়স : 37 লিঙ্গ : পুরুষ	GNN2729085 ফটো উপলব্ধ
517 নাম : সাকিনা বিবি স্বামীর নাম: কাবলু সেখ বাড়ির নং : n0083 বয়স : 37 লিঙ্গ : মহিলা	GNN2728988 ফটো উপলব্ধ	518 নাম : জেসমিনা বিবি স্বামীর নাম: হাসিবুল সেখ বাড়ির নং : n0083 বয়স : 34 লিঙ্গ : মহিলা	UJM1559780 ফটো উপলব্ধ	519 নাম : সুমন সেখ পিতার নাম: কাবলু সেখ বাড়ির নং : এন0083 বয়স : 20 লিঙ্গ : পুরুষ	UJM2890846 ফটো উপলব্ধ
520 নাম : নাজিবর সেখ পিতার নাম: মহরম সেখ বাড়ির নং : n0091 বয়স : 28 লিঙ্গ : পুরুষ	UJM1829829 ফটো উপলব্ধ	521 নাম : তসলিমা খাতুন বিবি স্বামীর নাম: ওয়াজ মন্ডল বাড়ির নং : n0055 বয়স : 29 লিঙ্গ : মহিলা	UJM1829761 ফটো উপলব্ধ	522 নাম : সাহাজুল মণ্ডল পিতার নাম: আব্দুল মজিদ মণ্ডল বাড়ির নং : n0091 বয়স : 35 লিঙ্গ : পুরুষ	UJM1262310 ফটো উপলব্ধ
523 নাম : লালচাঁদ সেখ পিতার নাম: লুৎফল সেখ বাড়ির নং : n0090 বয়স : 40 লিঙ্গ : পুরুষ	UJM1105022 ফটো উপলব্ধ	524 নাম : অখিলা বিবি স্বামীর নাম: মিঠুন সেখ বাড়ির নং : n0090 বয়স : 35 লিঙ্গ : মহিলা	UJM1685155 ফটো উপলব্ধ	525 নাম : মিঠুন সেখ পিতার নাম: চমৎকার সেখ বাড়ির নং : n0090 বয়স : 42 লিঙ্গ : পুরুষ	GNN2136661 ফটো উপলব্ধ
526 নাম : চমৎকার সেখ পিতার নাম: আজাহার সেখ বাড়ির নং : n0090 বয়স : 78 লিঙ্গ : পুরুষ	UJM2110716 ফটো উপলব্ধ	527 নাম : জাকির হোসেন সেখ পিতার নাম: মেইলাল সেখ বাড়ির নং : এন0095 বয়স : 22 লিঙ্গ : পুরুষ	UJM2779395 ফটো উপলব্ধ	528 নাম : মণিহার খাতুন স্বামীর নাম: আমেনুল সেখ বাড়ির নং : এন0057 বয়স : 23 লিঙ্গ : মহিলা	UJM2778611 ফটো উপলব্ধ
529 নাম : লুৎফল সেখ পিতার নাম: আজাহার সেখ বাড়ির নং : n0099 বয়স : 68 লিঙ্গ : পুরুষ	UJM2776755 ফটো উপলব্ধ	530 নাম : সুকজানু বিবি স্বামীর নাম: চমৎকার সেখ বাড়ির নং : n0090 বয়স : 43 লিঙ্গ : মহিলা	UJM2776748 ফটো উপলব্ধ	531 নাম : পিংকি সেখ পিতার নাম: মন্ডল নুরবকুওয়া বাড়ির নং : এন0128 বয়স : 40 লিঙ্গ : মহিলা	UJM2719300 ফটো উপলব্ধ
532 নাম : সাবিনা ইয়াসমিন স্বামীর নাম: মহিত আলি সেখ বাড়ির নং : এন0069 বয়স : 22 লিঙ্গ : মহিলা	UJM2779387 ফটো উপলব্ধ	533 নাম : আব্দুল হালিম পিতার নাম: সামাদ সেখ বাড়ির নং : এন0135 বয়স : 22 লিঙ্গ : পুরুষ	UJM2719219 ফটো উপলব্ধ	534 নাম : সুলাইম খাতুন স্বামীর নাম: আসরাফুল সেখ বাড়ির নং : এন0141 বয়স : 21 লিঙ্গ : মহিলা	UJM2861060 ফটো উপলব্ধ
535 নাম : ফরসিনা খাতুন স্বামীর নাম: মহিবুল সেখ বাড়ির নং : এন0242 বয়স : 25 লিঙ্গ : মহিলা	UJM2861342 ফটো উপলব্ধ	536 নাম : মহিবুল সেখ পিতার নাম: মহিদ সেখ বাড়ির নং : এন0242 বয়স : 33 লিঙ্গ : মহিলা	UJM1891175 ফটো উপলব্ধ	537 নাম : মহিবুল সেখ পিতার নাম: মহিদ সেখ বাড়ির নং : এন0242 বয়স : 29 লিঙ্গ : পুরুষ	UJM1891068 ফটো উপলব্ধ
538 নাম : দীপা বিশ্বাস স্বামীর নাম: মনোজ বিশ্বাস বাড়ির নং : এন0005 বয়স : 26 লিঙ্গ : মহিলা	UJM2931665 ফটো উপলব্ধ	539 নাম : সঙ্গীতা জোয়াদার স্বামীর নাম: শুভঙ্কর জোয়াদার বাড়ির নং : এন0003 বয়স : 20 লিঙ্গ : মহিলা	UJM2935799 ফটো উপলব্ধ	540 নাম : সুব্রত বিশ্বাস পিতার নাম: সুজিত বিশ্বাস বাড়ির নং : এন0019 বয়স : 24 লিঙ্গ : পুরুষ	UJM2936904 ফটো উপলব্ধ



Q 541 নাম : তন্দ্রা মন্ডল স্বামীর নাম: রাজু বিশ্বাস বাড়ির নং : এন0041 বয়স : 22 লিঙ্গ : মহিলা	UJM2937118 ফটো উপলব্ধ	542 নাম : গঙ্গাদেবী মন্ডল পিতার নাম: সন্ন্যাসী মন্ডল বাড়ির নং : এন0043 বয়স : 20 লিঙ্গ : মহিলা	UJM2937241 ফটো উপলব্ধ	543 নাম : পারভিনা খাতুন পিতার নাম: সাইদুল সেখ বাড়ির নং : এন0061 বয়স : 24 লিঙ্গ : মহিলা	UJM2937456 ফটো উপলব্ধ
544 নাম : মুন্না আজিজ মন্ডল পিতার নাম: কেতাব মন্ডল বাড়ির নং : এন0066 বয়স : 20 লিঙ্গ : পুরুষ	UJM2937480 ফটো উপলব্ধ	545 নাম : ওয়াসিম মন্ডল পিতার নাম: রসিদুল মন্ডল বাড়ির নং : এন0067 বয়স : 20 লিঙ্গ : পুরুষ	UJM2937704 ফটো উপলব্ধ	546 নাম : সাহাবাজ মন্ডল পিতার নাম: হাপিজুল মন্ডল বাড়ির নং : এন0068 বয়স : 19 লিঙ্গ : পুরুষ	UJM2937936 ফটো উপলব্ধ
547 নাম : মলিনা খাতুন স্বামীর নাম: আল্লারাখা সেখ বাড়ির নং : এন0139 বয়স : 24 লিঙ্গ : মহিলা	UJM2937985 ফটো উপলব্ধ	548 নাম : জসিমুদ্দিন মন্ডল পিতার নাম: কানু মন্ডল বাড়ির নং : এন0089 বয়স : 21 লিঙ্গ : পুরুষ	UJM2938041 ফটো উপলব্ধ	549 নাম : প্রসেনজিৎ বিশ্বাস পিতার নাম: পুশকর বিশ্বাস বাড়ির নং : এন0047 বয়স : 19 লিঙ্গ : পুরুষ	UJM2938140 ফটো উপলব্ধ
550 নাম : রিয়া বিশ্বাস পিতার নাম: বলরাম বিশ্বাস বাড়ির নং : এন0023 বয়স : 24 লিঙ্গ : মহিলা	UJM2939213 ফটো উপলব্ধ	551 নাম : বিপ্র বিশ্বাস পিতার নাম: বিকাশ বিশ্বাস বাড়ির নং : এন0019 বয়স : 19 লিঙ্গ : পুরুষ	UJM2939395 ফটো উপলব্ধ	552 নাম : শ্রেয়া পারভীন মায়ের নাম: সুরাইয়া বেগম বাড়ির নং : এন0065 বয়স : 24 লিঙ্গ : মহিলা	UJM2496305 ফটো উপলব্ধ

553	UJM1559970	ফটো উপলব্ধ	554	WB/10/061/396354	ফটো উপলব্ধ	555	UJM1434513	ফটো উপলব্ধ
নাম : আল্লাচ সেখ পিতার নাম: শের আলি সেখ বাড়ির নং : n0147 বয়স : 32 লিঙ্গ : পুরুষ			নাম : মিনারুল মন্ডল পিতার নাম: কেশব মন্ডল বাড়ির নং : n0138 বয়স : 51 লিঙ্গ : পুরুষ			নাম : জানেহার বিবি স্বামীর নাম: মিনারুল মন্ডল বাড়ির নং : n0138 বয়স : 39 লিঙ্গ : মহিলা		
556	UJM1262088	ফটো উপলব্ধ	557	UJM1262070	ফটো উপলব্ধ	558	UJM2111656	ফটো উপলব্ধ
নাম : আনারুল মন্ডল পিতার নাম: কেশব মন্ডল বাড়ির নং : n0138 বয়স : 56 লিঙ্গ : পুরুষ			নাম : মমতা বেগম স্বামীর নাম: আনারুল মন্ডল বাড়ির নং : n0138 বয়স : 53 লিঙ্গ : মহিলা			নাম : জরিলা বিবি স্বামীর নাম: সদর আলি মন্ডল বাড়ির নং : n0124 বয়স : 51 লিঙ্গ : মহিলা		
559	UJM2110799	ফটো উপলব্ধ	560	WB/10/061/396330	ফটো উপলব্ধ	561	UJM1829878	ফটো উপলব্ধ
নাম : সদর আলি সেখ পিতার নাম: নরুবক্স সেখ বাড়ির নং : n0124 বয়স : 54 লিঙ্গ : পুরুষ			নাম : ইমামুন বিবি স্বামীর নাম: নুরবক্স মন্ডল বাড়ির নং : n0124 বয়স : 81 লিঙ্গ : মহিলা			নাম : বাবন মন্ডল পিতার নাম: আনারুল মন্ডল বাড়ির নং : n0138 বয়স : 28 লিঙ্গ : পুরুষ		
562	GNN2409050	ফটো উপলব্ধ	563	GNN2409043	ফটো উপলব্ধ	564	WB/10/061/396405	ফটো উপলব্ধ
নাম : লাভলি বিবি স্বামীর নাম: মুস্তাকিম মন্ডল বাড়ির নং : n0147 বয়স : 41 লিঙ্গ : মহিলা			নাম : ছবিরন বিবি স্বামীর নাম: আলিহিম সেখ বাড়ির নং : n0147 বয়স : 47 লিঙ্গ : মহিলা			নাম : মুস্তাকিম সেখ পিতার নাম: মুকাব সেখ বাড়ির নং : n0147 বয়স : 53 লিঙ্গ : পুরুষ		
565	GNN2409035	ফটো উপলব্ধ	566	UJM2112019	ফটো উপলব্ধ	567	UJM2903334	ফটো উপলব্ধ
নাম : মানছুরা বিবি স্বামীর নাম: ইমাদুল সেখ বাড়ির নং : n0147 বয়স : 42 লিঙ্গ : মহিলা			নাম : ইমাদুল সেখ পিতার নাম: মুকাব সেখ বাড়ির নং : n0147 বয়স : 49 লিঙ্গ : পুরুষ			নাম : আলিহিম সেখ পিতার নাম: মুকাব সেখ বাড়ির নং : n0147 বয়স : 64 লিঙ্গ : পুরুষ		
568	WB/10/061/396401	ফটো উপলব্ধ	569	UJM1352632	ফটো উপলব্ধ	570	UJM2107860	ফটো উপলব্ধ
নাম : আইজান বিবি স্বামীর নাম: মুকাব সেখ বাড়ির নং : n0147 বয়স : 81 লিঙ্গ : মহিলা			নাম : সাবেকুন নাহার বিবি স্বামীর নাম: দিলমীর হোসেন বাড়ির নং : n0150 বয়স : 35 লিঙ্গ : মহিলা			নাম : মন্ডল আনোয়ার হোসেন পিতার নাম: আরেজুল্লা মন্ডল বাড়ির নং : n0150 বয়স : 49 লিঙ্গ : পুরুষ		
571	UJM1352608	ফটো উপলব্ধ	572	UJM2460368	ফটো উপলব্ধ	573	UJM1685288	ফটো উপলব্ধ
নাম : দিলয়ার মন্ডল পিতার নাম: আরেজুল্লা মন্ডল বাড়ির নং : n0150 বয়স : 34 লিঙ্গ : পুরুষ			নাম : রাহিনা খাতুন স্বামীর নাম: বাবন মন্ডল বাড়ির নং : n0138 বয়স : 24 লিঙ্গ : মহিলা			নাম : নারভানু বিবি স্বামীর নাম: মন্ডল আনোয়ার হোসেন বাড়ির নং : n0150 বয়স : 37 লিঙ্গ : মহিলা		
574	UJM2460756	ফটো উপলব্ধ	575	UJM2454262	ফটো উপলব্ধ	576	UJM2779403	ফটো উপলব্ধ
নাম : রাবিয়া বিবি স্বামীর নাম: আরেজুল্লা মন্ডল বাড়ির নং : n0150 বয়স : 68 লিঙ্গ : মহিলা			নাম : নবিছদ্দিন সেখ পিতার নাম: গফুর সেখ বাড়ির নং : n0171 বয়স : 45 লিঙ্গ : পুরুষ			নাম : ফেরদৌস রহমান সেখ পিতার নাম: মুস্তাকিম সেখ বাড়ির নং : এন0147 বয়স : 21 লিঙ্গ : পুরুষ		
577	UJM2460301	ফটো উপলব্ধ	578	UJM2719078	ফটো উপলব্ধ	579	UJM2460483	ফটো উপলব্ধ
নাম : রোকিয়া খাতুন স্বামীর নাম: নজরুল মন্ডল বাড়ির নং : n0064 বয়স : 28 লিঙ্গ : মহিলা			নাম : সালমা খাতুন স্বামীর নাম: বাপী সেখ বাড়ির নং : 267 বয়স : 26 লিঙ্গ : মহিলা			নাম : সুপ্রভাস জোয়ার্দার পিতার নাম: সুজিত জোয়ার্দার বাড়ির নং : n004 বয়স : 24 লিঙ্গ : পুরুষ		
580	UJM2015154	ফটো উপলব্ধ	581	GNN2408946	ফটো উপলব্ধ	582	UJM1685254	ফটো উপলব্ধ
নাম : মিরাজুল মন্ডল পিতার নাম: কালাম মন্ডল বাড়ির নং : এন0136 বয়স : 25 লিঙ্গ : পুরুষ			নাম : নার্গিস বিবি স্বামীর নাম: কালাম মন্ডল বাড়ির নং : n0136 বয়স : 44 লিঙ্গ : মহিলা			নাম : কোহিনুর বিবি স্বামীর নাম: সাইফুল মন্ডল বাড়ির নং : n0114 বয়স : 32 লিঙ্গ : মহিলা		

583 নাম : সাইফুল মন্ডল পিতার নাম: নইমদ্দিন মন্ডল বাড়ির নং : n0114 বয়স : 34 লিঙ্গ : পুরুষ	UJM1434497 ফটো উপলব্ধ	584 নাম : তারাফন বিবি স্বামীর নাম: সমিরুল সেখ বাড়ির নং : n0114 বয়স : 43 লিঙ্গ : মহিলা	UJM1685270 ফটো উপলব্ধ	585 নাম : ওজিফা বিবি স্বামীর নাম: নইমদ্দিন সেখ বাড়ির নং : n0114 বয়স : 63 লিঙ্গ : মহিলা	UJM2110682 ফটো উপলব্ধ
586 নাম : শীতল বিশ্বাস মায়ের নাম: নাড়গোপাল বিশ্বাস বাড়ির নং : n0123 বয়স : 59 লিঙ্গ : পুরুষ	GNN2408813 ফটো উপলব্ধ	587 নাম : শ্যামল বিশ্বাস পিতার নাম: নিরঞ্জন বিশ্বাস বাড়ির নং : n0108 বয়স : 62 লিঙ্গ : পুরুষ	UJM2847838 ফটো উপলব্ধ	588 নাম : অলোকা বিশ্বাস স্বামীর নাম: মঙ্গল বিশ্বাস বাড়ির নং : n0106 বয়স : 64 লিঙ্গ : মহিলা	UJM2109247 ফটো উপলব্ধ
589 নাম : শঙ্কর বিশ্বাস পিতার নাম: সুধীর বিশ্বাস বাড়ির নং : n0103 বয়স : 63 লিঙ্গ : পুরুষ	UJM2770642 ফটো উপলব্ধ	590 নাম : ভৈরবী বিশ্বাস স্বামীর নাম: শঙ্কর বিশ্বাস বাড়ির নং : n0103 বয়স : 55 লিঙ্গ : মহিলা	GNN2569135 ফটো উপলব্ধ	591 নাম : অসীমা বিশ্বাস স্বামীর নাম: সুনীলকুমার বিশ্বাস বাড়ির নং : n0103 বয়স : 53 লিঙ্গ : মহিলা	UJM2778025 ফটো উপলব্ধ
592 নাম : সুরোজিৎ বিশ্বাস পিতার নাম: রবিন বিশ্বাস বাড়ির নং : n0105 বয়স : 30 লিঙ্গ : পুরুষ	UJM1829902 ফটো উপলব্ধ	593 নাম : রাখী বিশ্বাস স্বামীর নাম: রতন বিশ্বাস বাড়ির নং : n0172 বয়স : 47 লিঙ্গ : মহিলা	GNN1377985 ফটো উপলব্ধ	594 নাম : রতন বিশ্বাস পিতার নাম: সুবোল বিশ্বাস বাড়ির নং : n0172 বয়স : 58 লিঙ্গ : পুরুষ	UJM2110492 ফটো উপলব্ধ
595 নাম : শায়ন বিশ্বাস পিতার নাম: বিশ্বনাথ বিশ্বাস বাড়ির নং : n0130 বয়স : 29 লিঙ্গ : পুরুষ	UJM1745322 ফটো উপলব্ধ	596 নাম : ছন্দা বিশ্বাস স্বামীর নাম: বিশ্বনাথ বিশ্বাস বাড়ির নং : n0130 বয়স : 56 লিঙ্গ : মহিলা	UJM2859353 ফটো উপলব্ধ	597 নাম : বিশ্বনাথ বিশ্বাস পিতার নাম: হলধর বিশ্বাস বাড়ির নং : n0130 বয়স : 63 লিঙ্গ : পুরুষ	WB/10/061/396259 ফটো উপলব্ধ
598 নাম : অমিত বিশ্বাস মায়ের নাম: দিপালী বিশ্বাস বাড়ির নং : n0123 বয়স : 37 লিঙ্গ : পুরুষ	GNN2802387 ফটো উপলব্ধ	599 নাম : বৈভারানী বিশ্বাস স্বামীর নাম: শীতল বিশ্বাস বাড়ির নং : n0123 বয়স : 53 লিঙ্গ : মহিলা	UJM1101500 ফটো উপলব্ধ	600 নাম : দিপালী বিশ্বাস স্বামীর নাম: নাড়গোপাল বিশ্বাস বাড়ির নং : n0123 বয়স : 69 লিঙ্গ : মহিলা	WB/10/061/396311 ফটো উপলব্ধ
601 নাম : রিয়া বিশ্বাস স্বামীর নাম: তরুন বিশ্বাস বাড়ির নং : n0122 বয়স : 41 লিঙ্গ : মহিলা	GNN2408797 ফটো উপলব্ধ	602 নাম : তরুন বিশ্বাস পিতার নাম: রেনপদ বিশ্বাস বাড়ির নং : n0122 বয়স : 54 লিঙ্গ : পুরুষ	UJM2917730 ফটো উপলব্ধ	603 নাম : চন্দনা বিশ্বাস স্বামীর নাম: ভবেশ বিশ্বাস বাড়ির নং : n0121 বয়স : 54 লিঙ্গ : মহিলা	GNN2408821 ফটো উপলব্ধ
604 নাম : ভবেশ বিশ্বাস পিতার নাম: রেনপদ বিশ্বাস বাড়ির নং : n0121 বয়স : 57 লিঙ্গ : পুরুষ	WB/10/061/396304 ফটো উপলব্ধ	605 নাম : সুনীলকুমার বিশ্বাস পিতার নাম: সুধীর বিশ্বাস বাড়ির নং : n0103 বয়স : 62 লিঙ্গ : পুরুষ	WB/10/061/396297 ফটো উপলব্ধ	606 নাম : সুমন বিশ্বাস পিতার নাম: সুনীল বিশ্বাস বাড়ির নং : n0103 বয়স : 30 লিঙ্গ : পুরুষ	UJM1685197 ফটো উপলব্ধ
607 নাম : দীনেশ বিশ্বাস পিতার নাম: গোপাল বিশ্বাস বাড়ির নং : n0104 বয়স : 55 লিঙ্গ : পুরুষ	WB/10/061/396290 ফটো উপলব্ধ	608 নাম : জয়ন্তী বিশ্বাস স্বামীর নাম: দীনেশ বিশ্বাস বাড়ির নং : n0104 বয়স : 46 লিঙ্গ : মহিলা	GNN1378934 ফটো উপলব্ধ	609 নাম : সুচিত্রা বিশ্বাস স্বামীর নাম: রবীন বিশ্বাস বাড়ির নং : n0105 বয়স : 54 লিঙ্গ : মহিলা	UJM2109049 ফটো উপলব্ধ
610 নাম : ভীমচন্দ্র বিশ্বাস পিতার নাম: কাদম বিশ্বাস বাড়ির নং : n0105 বয়স : 51 লিঙ্গ : পুরুষ	WB/10/061/396268 ফটো উপলব্ধ	611 নাম : ইতি বিশ্বাস স্বামীর নাম: ভীমচন্দ্র বিশ্বাস বাড়ির নং : n0105 বয়স : 42 লিঙ্গ : মহিলা	GNN2408763 ফটো উপলব্ধ	612 নাম : মঙ্গল বিশ্বাস পিতার নাম: সুবোল বিশ্বাস বাড়ির নং : n0106 বয়স : 73 লিঙ্গ : পুরুষ	UJM2109221 ফটো উপলব্ধ



বিধানসভা নির্বাচনক্ষেত্রের নং, নাম : 74-নওদা
ভাগ নং, নাম : 2-এলামনগর নদীরধারপাড়া

613 নাম : প্রসেনজিৎ বিশ্বাস পিতার নাম: মঙ্গল বিশ্বাস বাড়ির নং : n0106 বয়স : 35 লিঙ্গ : পুরুষ	UJM1352673 ফটো উপলব্ধ	614 নাম : অসিত বিশ্বাস পিতার নাম: অজ্জন বিশ্বাস বাড়ির নং : n0107 বয়স : 66 লিঙ্গ : পুরুষ	WB/10/061/396281 ফটো উপলব্ধ	615 নাম : পিন্টু বিশ্বাস পিতার নাম: অসিত বিশ্বাস বাড়ির নং : n0107 বয়স : 35 লিঙ্গ : পুরুষ	UJM1560010 ফটো উপলব্ধ
616 নাম : সুভদ্রা বিশ্বাস স্বামীর নাম: শ্যামল বিশ্বাস বাড়ির নং : n0108 বয়স : 54 লিঙ্গ : মহিলা	WB/10/061/396274 ফটো উপলব্ধ	617 নাম : নিশিথকুমার বিশ্বাস পিতার নাম: অজ্জন বিশ্বাস বাড়ির নং : n0109 বয়স : 54 লিঙ্গ : পুরুষ	WB/10/061/396283 ফটো উপলব্ধ	618 নাম : সান্তনা বিশ্বাস স্বামীর নাম: নিশিতা বিশ্বাস বাড়ির নং : n0109 বয়স : 47 লিঙ্গ : মহিলা	GNN1378132 ফটো উপলব্ধ
619 নাম : শতুনাথ বিশ্বাস পিতার নাম: কানাই বিশ্বাস বাড়ির নং : n0110 বয়স : 87 লিঙ্গ : পুরুষ	UJM2897973 ফটো উপলব্ধ	620 নাম : সারথী বিশ্বাস স্বামীর নাম: রেনুপদ বিশ্বাস বাড়ির নং : n0111 বয়স : 82 লিঙ্গ : মহিলা	UJM2859239 ফটো উপলব্ধ	621 নাম : জয়ন্তীকার্নী বিশ্বাস স্বামীর নাম: কার্তিকচন্দ্র বিশ্বাস বাড়ির নং : n0111 বয়স : 50 লিঙ্গ : মহিলা	UJM2859346 ফটো উপলব্ধ
622 নাম : প্রকাশ বিশ্বাস পিতার নাম: কার্তিক চন্দ্র বিশ্বাস বাড়ির নং : n0111 বয়স : 32 লিঙ্গ : পুরুষ	UJM1559962 ফটো উপলব্ধ	623 নাম : ভগীরথ বিশ্বাস পিতার নাম: রেনুপদ বিশ্বাস বাড়ির নং : n0119 বয়স : 72 লিঙ্গ : পুরুষ	WB/10/061/396302 ফটো উপলব্ধ	624 নাম : চন্দ্রীকার্নী বিশ্বাস স্বামীর নাম: ভগীরথ বিশ্বাস বাড়ির নং : n0119 বয়স : 67 লিঙ্গ : মহিলা	WB/10/061/396303 ফটো উপলব্ধ
625 নাম : গৌতম বিশ্বাস পিতার নাম: ভগীরথ বিশ্বাস বাড়ির নং : n0119 বয়স : 39 লিঙ্গ : পুরুষ	GNN2802361 ফটো উপলব্ধ	626 নাম : সপ্তম বিশ্বাস পিতার নাম: ভগীরথ বিশ্বাস বাড়ির নং : n0119 বয়স : 37 লিঙ্গ : পুরুষ	UJM1101617 ফটো উপলব্ধ	627 নাম : শান্ত বিশ্বাস পিতার নাম: ভগীরথ বিশ্বাস বাড়ির নং : n0119 বয়স : 34 লিঙ্গ : পুরুষ	UJM1352665 ফটো উপলব্ধ
628 নাম : রবীন্দ্রনাথ বিশ্বাস পিতার নাম: রেনুপদ বিশ্বাস বাড়ির নং : n0120 বয়স : 63 লিঙ্গ : পুরুষ	UJM2108553 ফটো উপলব্ধ	629 নাম : বাসন্তীকার্নী বিশ্বাস স্বামীর নাম: রবীন্দ্রনাথ বিশ্বাস বাড়ির নং : n0120 বয়স : 54 লিঙ্গ : মহিলা	UJM2108538 ফটো উপলব্ধ	630 নাম : বিশ্বজিত বিশ্বাস পিতার নাম: রবীন্দ্রনাথ বিশ্বাস বাড়ির নং : n0120 বয়স : 34 লিঙ্গ : পুরুষ	UJM1434471 ফটো উপলব্ধ
631 নাম : আকছাদ মন্ডল পিতার নাম: জানবার মন্ডল বাড়ির নং : n0129 বয়স : 48 লিঙ্গ : পুরুষ	UJM2595585 ফটো উপলব্ধ	632 নাম : নাজেরা বিবি স্বামীর নাম: আকছাদ মন্ডল বাড়ির নং : n0129 বয়স : 41 লিঙ্গ : মহিলা	GNN2408698 ফটো উপলব্ধ	633 নাম : রিম্পা বিবি স্বামীর নাম: আসাদুল মন্ডল বাড়ির নং : N0145 বয়স : 25 লিঙ্গ : মহিলা	UJM2427094 ফটো উপলব্ধ
634 নাম : আবজাল মন্ডল পিতার নাম: জানবার মন্ডল বাড়ির নং : n0129 বয়স : 46 লিঙ্গ : পুরুষ	GNN1589720 ফটো উপলব্ধ	635 নাম : আয়েশা খাতুন স্বামীর নাম: নিহার মন্ডল বাড়ির নং : এন0129 বয়স : 26 লিঙ্গ : মহিলা	UJM2015162 ফটো উপলব্ধ	636 নাম : সানোয়ারা বেওয়া পিতার নাম: আনন্দ সেখ বাড়ির নং : n0145 বয়স : 81 লিঙ্গ : মহিলা	UJM2111987 ফটো উপলব্ধ
637 নাম : আবুল হোসেন মন্ডল পিতার নাম: ইয়ার বক্স মন্ডল বাড়ির নং : n0145 বয়স : 53 লিঙ্গ : পুরুষ	UJM2109312 ফটো উপলব্ধ	638 নাম : মানোয়ারা বিবি স্বামীর নাম: আবুল হোসেন মন্ডল বাড়ির নং : n0145 বয়স : 49 লিঙ্গ : মহিলা	WB/10/061/396381 ফটো উপলব্ধ	639 নাম : রেহেনা বিবি স্বামীর নাম: আবুল হোসেন মন্ডল বাড়ির নং : n0145 বয়স : 41 লিঙ্গ : মহিলা	GNN2408706 ফটো উপলব্ধ
640 নাম : ছাকত আলি সেখ পিতার নাম: বাবর আলি সেখ বাড়ির নং : n0141 বয়স : 53 লিঙ্গ : পুরুষ	UJM2107738 ফটো উপলব্ধ	641 নাম : লালন সেখ মায়ের নাম: ছুরমান সেখ বাড়ির নং : n0134 বয়স : 31 লিঙ্গ : পুরুষ	UJM1685205 ফটো উপলব্ধ	642 নাম : মোহিনা বিবি স্বামীর নাম: আস্তাকিন সেখ বাড়ির নং : n0134 বয়স : 44 লিঙ্গ : মহিলা	GNN2409001 ফটো উপলব্ধ

643 নাম : মারজিয়া বিবি স্বামীর নাম: আলারুদ্দিন সেখ বাড়ির নং : n0134 বয়স : 49 লিঙ্গ : মহিলা	GNN2409019 ফটো উপলব্ধ	644 নাম : সারজিনা বিবি স্বামীর নাম: মারফত সেখ বাড়ির নং : n0134 বয়স : 32 লিঙ্গ : মহিলা	UJM1685247 ফটো উপলব্ধ	645 নাম : মারফত সেখ পিতার নাম: ছুরমান সেখ বাড়ির নং : n0134 বয়স : 40 লিঙ্গ : পুরুষ	UJM1352590 ফটো উপলব্ধ
646 নাম : আস্তাকিন সেখ পিতার নাম: ছুরমান সেখ বাড়ির নং : n0134 বয়স : 51 লিঙ্গ : পুরুষ	GNN2408995 ফটো উপলব্ধ	647 নাম : আলারুদ্দিন সেখ পিতার নাম: ছুরমান সেখ বাড়ির নং : n0134 বয়স : 53 লিঙ্গ : পুরুষ	UJM2113165 ফটো উপলব্ধ	648 নাম : শের আলী মণ্ডল পিতার নাম: জানবার মণ্ডল বাড়ির নং : n0129 বয়স : 36 লিঙ্গ : পুরুষ	UJM1262021 ফটো উপলব্ধ
649 নাম : বুলবুলি বিবি স্বামীর নাম: আবজাল মন্ডল বাড়ির নং : n0129 বয়স : 40 লিঙ্গ : মহিলা	GNN2802445 ফটো উপলব্ধ	650 নাম : নিহার মণ্ডল মায়ের নাম: ফতেজান বিবি বাড়ির নং : n0129 বয়স : 31 লিঙ্গ : পুরুষ	UJM1745355 ফটো উপলব্ধ	651 নাম : ফতেমা বেওয়া স্বামীর নাম: জানবার মন্ডল বাড়ির নং : n0129 বয়স : 77 লিঙ্গ : মহিলা	UJM2112068 ফটো উপলব্ধ
652 নাম : সুখচাঁদ আলি সেখ পিতার নাম: বাবর আলি সেখ বাড়ির নং : n0141 বয়স : 41 লিঙ্গ : পুরুষ	GNN2409068 ফটো উপলব্ধ	653 নাম : আসেরা বিবি স্বামীর নাম: ছাকাত আলি সেখ বাড়ির নং : n0141 বয়স : 43 লিঙ্গ : মহিলা	GNN2409076 ফটো উপলব্ধ	654 নাম : আকাত আলি সেখ পিতার নাম: বাবর আলি সেখ বাড়ির নং : n0141 বয়স : 44 লিঙ্গ : পুরুষ	UJM2109080 ফটো উপলব্ধ
655 নাম : টিয়াজান বেওয়া স্বামীর নাম: বাবর আলি সেখ বাড়ির নং : n0141 বয়স : 80 লিঙ্গ : মহিলা	UJM2107894 ফটো উপলব্ধ	656 নাম : আসরফুল সেখ পিতার নাম: ছাকাত আলি সেখ বাড়ির নং : এন0141 বয়স : 23 লিঙ্গ : পুরুষ	UJM2719169 ফটো উপলব্ধ	657 নাম : সাদেকা বেওয়া স্বামীর নাম: ছুরমান সেখ বাড়ির নং : n0134 বয়স : 79 লিঙ্গ : মহিলা	UJM2110286 ফটো উপলব্ধ
658 নাম : সামিমা খাতুন স্বামীর নাম: লালন সেখ বাড়ির নং : এন0134 বয়স : 22 লিঙ্গ : মহিলা	UJM2779379 ফটো উপলব্ধ	659 নাম : ফতেমা বিবি স্বামীর নাম: আজরাইল মন্ডল বাড়ির নং : n0128 বয়স : 28 লিঙ্গ : মহিলা	UJM1829852 ফটো উপলব্ধ	660 নাম : জান্নাতন বিবি স্বামীর নাম: মিকাইল মণ্ডল বাড়ির নং : n0128 বয়স : 33 লিঙ্গ : মহিলা	UJM1352616 ফটো উপলব্ধ
661 নাম : মিকাইল মণ্ডল পিতার নাম: কাইমদ্দিন মণ্ডল বাড়ির নং : n0128 বয়স : 30 লিঙ্গ : পুরুষ	UJM1101757 ফটো উপলব্ধ	662 নাম : আজরাইল মণ্ডল পিতার নাম: কাইমদ্দিন মণ্ডল বাড়ির নং : n0128 বয়স : 38 লিঙ্গ : পুরুষ	GNN2729135 ফটো উপলব্ধ	663 নাম : ভাষান মণ্ডল পিতার নাম: বাদশা মণ্ডল বাড়ির নং : n0125 বয়স : 43 লিঙ্গ : পুরুষ	GNN2408920 ফটো উপলব্ধ
664 নাম : কাইমদ্দিন মণ্ডল পিতার নাম: আজমত মণ্ডল বাড়ির নং : n0128 বয়স : 85 লিঙ্গ : পুরুষ	UJM2107829 ফটো উপলব্ধ	665 নাম : ফিরোজা বিবি স্বামীর নাম: ভাষান মন্ডল বাড়ির নং : n0125 বয়স : 42 লিঙ্গ : মহিলা	GNN2408938 ফটো উপলব্ধ	666 নাম : তানোয়ারা বিবি স্বামীর নাম: জাফর আলি মন্ডল বাড়ির নং : n0144 বয়স : 37 লিঙ্গ : মহিলা	UJM1101054 ফটো উপলব্ধ
667 নাম : কুদ্দুস মণ্ডল পিতার নাম: হাসান মণ্ডল বাড়ির নং : n0144 বয়স : 35 লিঙ্গ : পুরুষ	UJM1262013 ফটো উপলব্ধ	668 নাম : মর্জিনা বিবি স্বামীর নাম: অজুত আলি মন্ডল বাড়ির নং : n0139 বয়স : 58 লিঙ্গ : মহিলা	UJM2457158 ফটো উপলব্ধ	669 নাম : তমেজদ্দিন মন্ডল পিতার নাম: রমজান মন্ডল বাড়ির নং : n0126 বয়স : 49 লিঙ্গ : পুরুষ	UJM2109890 ফটো উপলব্ধ
670 নাম : জাফর আলি মন্ডল পিতার নাম: হাসান আলী মন্ডল বাড়ির নং : n0144 বয়স : 42 লিঙ্গ : পুরুষ	GNN2409944 ফটো উপলব্ধ	671 নাম : রমজান মন্ডল পিতার নাম: মল্লিক মন্ডল বাড়ির নং : n0126 বয়স : 75 লিঙ্গ : পুরুষ	UJM2449585 ফটো উপলব্ধ	672 নাম : ছালেহার বিবি স্বামীর নাম: দোয়াত মন্ডল বাড়ির নং : n0163 বয়স : 63 লিঙ্গ : মহিলা	UJM2456697 ফটো উপলব্ধ

673 নাম : সেলিনা বেগম স্বামীর নাম: তমেজদ্দিন মণ্ডল বাড়ির নং : n0126 বয়স : 45 লিঙ্গ : মহিলা	UJM2109825 ফটো উপলব্ধ	674 নাম : ছামেদুল মনডল পিতার নাম: তাইজেল মন্ডল বাড়ির নং : এন0170 বয়স : 25 লিঙ্গ : পুরুষ	UJM2015519 ফটো উপলব্ধ	675 নাম : মমতাজ খাতুন স্বামীর নাম: মহঃ মুস্তাফিজুর মন্ডল বাড়ির নং : n0126 বয়স : 29 লিঙ্গ : মহিলা	UJM1829886 ফটো উপলব্ধ
676 নাম : জহিরদ্দিন মণ্ডল পিতার নাম: ইমান মণ্ডল বাড়ির নং : n0137 বয়স : 34 লিঙ্গ : পুরুষ	UJM1262062 ফটো উপলব্ধ	677 নাম : সাইদুল মণ্ডল পিতার নাম: আজিজুল মণ্ডল বাড়ির নং : n0132 বয়স : 38 লিঙ্গ : পুরুষ	UJM1101872 ফটো উপলব্ধ	678 নাম : মসেদা বিবি মন্ডল স্বামীর নাম: আজিজুল মণ্ডল বাড়ির নং : n0132 বয়স : 61 লিঙ্গ : মহিলা	UJM2110112 ফটো উপলব্ধ
679 নাম : আজিজুল মন্ডল পিতার নাম: আজমত মন্ডল বাড়ির নং : n0132 বয়স : 68 লিঙ্গ : পুরুষ	UJM2110070 ফটো উপলব্ধ	680 নাম : মজিবুর মন্ডল পিতার নাম: ইমান মন্ডল বাড়ির নং : n0137 বয়স : 56 লিঙ্গ : পুরুষ	WB/10/061/396364 ফটো উপলব্ধ	681 নাম : লফুরা বিবি স্বামীর নাম: ইমান মন্ডল বাড়ির নং : n0137 বয়স : 78 লিঙ্গ : মহিলা	UJM2108769 ফটো উপলব্ধ
682 নাম : মরিয়ম বিবি স্বামীর নাম: মহিরদ্দিন মন্ডল বাড়ির নং : n0137 বয়স : 36 লিঙ্গ : মহিলা	UJM1434539 ফটো উপলব্ধ	683 নাম : অজুত আলি মন্ডল পিতার নাম: রহমান মন্ডল বাড়ির নং : n0139 বয়স : 65 লিঙ্গ : পুরুষ	UJM2109577 ফটো উপলব্ধ	684 নাম : কুরমান মণ্ডল পিতার নাম: অজুত মণ্ডল বাড়ির নং : n0139 বয়স : 37 লিঙ্গ : পুরুষ	GNN2802353 ফটো উপলব্ধ
685 নাম : পিথকি বিবি স্বামীর নাম: কুরমান মন্ডল বাড়ির নং : n0139 বয়স : 35 লিঙ্গ : মহিলা	UJM1352624 ফটো উপলব্ধ	686 নাম : হাসান আলী মন্ডল পিতার নাম: সামসুদ্দিন মন্ডল বাড়ির নং : n0144 বয়স : 66 লিঙ্গ : পুরুষ	UJM2107613 ফটো উপলব্ধ	687 নাম : জামেনা বিবি স্বামীর নাম: তয়েজেল মণ্ডল বাড়ির নং : n0170 বয়স : 49 লিঙ্গ : মহিলা	WB/10/061/396473 ফটো উপলব্ধ
688 নাম : সোনারুল সেখ পিতার নাম: ছুমত সেখ বাড়ির নং : n0163 বয়স : 30 লিঙ্গ : পুরুষ	UJM1745348 ফটো উপলব্ধ	689 নাম : ইজারুল মণ্ডল পিতার নাম: দোয়াত মণ্ডল বাড়ির নং : n0163 বয়স : 32 লিঙ্গ : পুরুষ	UJM1685213 ফটো উপলব্ধ	690 নাম : মহঃ জিয়ারুল মণ্ডল পিতার নাম: দোয়াত মণ্ডল বাড়ির নং : n0163 বয়স : 46 লিঙ্গ : পুরুষ	GNN2802395 ফটো উপলব্ধ
691 নাম : দোয়াত মন্ডল পিতার নাম: আজমত মন্ডল বাড়ির নং : n0163 বয়স : 69 লিঙ্গ : পুরুষ	UJM2108959 ফটো উপলব্ধ	692 নাম : রোহিদা স্বামীর নাম: সাইদুল সেখ বাড়ির নং : n0149 বয়স : 37 লিঙ্গ : মহিলা	UJM1559996 ফটো উপলব্ধ	693 নাম : সাইদুল সেখ পিতার নাম: নুরুল কবীর বাড়ির নং : n0149 বয়স : 38 লিঙ্গ : পুরুষ	UJM1262054 ফটো উপলব্ধ
694 নাম : সুকুর আলি মণ্ডল পিতার নাম: ইয়ার বক্স মণ্ডল বাড়ির নং : n0146 বয়স : 32 লিঙ্গ : পুরুষ	UJM1559988 ফটো উপলব্ধ	695 নাম : সহিদুল মণ্ডল পিতার নাম: ইয়ার বক্স মন্ডল বাড়ির নং : n0146 বয়স : 46 লিঙ্গ : পুরুষ	GNN2408839 ফটো উপলব্ধ	696 নাম : সাহানারা বিবি স্বামীর নাম: সহিদুল মন্ডল বাড়ির নং : n0146 বয়স : 42 লিঙ্গ : মহিলা	GNN2408847 ফটো উপলব্ধ
697 নাম : মইদুল মণ্ডল পিতার নাম: ইয়ার বক্স মন্ডল বাড়ির নং : n0146 বয়স : 41 লিঙ্গ : পুরুষ	GNN2408854 ফটো উপলব্ধ	698 নাম : জালিমুল মন্ডল স্বামীর নাম: মইদুল মণ্ডল বাড়ির নং : n0146 বয়স : 40 লিঙ্গ : মহিলা	GNN2408862 ফটো উপলব্ধ	699 নাম : কোহিনুর বিবি স্বামীর নাম: আজাদ আলি মন্ডল বাড়ির নং : n0140 বয়স : 51 লিঙ্গ : মহিলা	UJM2107902 ফটো উপলব্ধ
700 নাম : আজাদ আলি মন্ডল পিতার নাম: রহমান মন্ডল বাড়ির নং : n0140 বয়স : 56 লিঙ্গ : পুরুষ	UJM2107712 ফটো উপলব্ধ	701 নাম : নুরমোহর বিবি মন্ডল স্বামীর নাম: হায়াত মন্ডল বাড়ির নং : n0127 বয়স : 57 লিঙ্গ : মহিলা	UJM211102 ফটো উপলব্ধ	702 নাম : হায়াত আলি মন্ডল পিতার নাম: মল্লিক মন্ডল বাড়ির নং : n0127 বয়স : 62 লিঙ্গ : পুরুষ	UJM2111151 ফটো উপলব্ধ



বিধানসভা নির্বাচনক্ষেত্রের নং, নাম : 74-নওদা
ভাগ নং, নাম : 2-এলামনগর নদীরধারপাড়া

703 নাম : মোঃ মুস্তাফিজুর মণ্ডল পিতার নাম: মোঃ রমজান মণ্ডল বাড়ির নং : n0126 বয়স : 37 লিঙ্গ : পুরুষ	GNN2729176 ফটো উপলব্ধ	704 নাম : ইনামুল মণ্ডল পিতার নাম: রমজান মণ্ডল বাড়ির নং : n0126 বয়স : 35 লিঙ্গ : পুরুষ	GNN2409969 ফটো উপলব্ধ	705 নাম : মমিনা বিবি স্বামীর নাম: রমজান মণ্ডল বাড়ির নং : n0126 বয়স : 68 লিঙ্গ : মহিলা	UJM2111763 ফটো উপলব্ধ
706 নাম : তনজা বিবি পিতার নাম: মুখতার আলি সেখ বাড়ির নং : n0126 বয়স : 36 লিঙ্গ : মহিলা	UJM1434521 ফটো উপলব্ধ	707 নাম : অনিমা মন্ডল স্বামীর নাম: জয়দেব মন্ডল বাড়ির নং : n0117 বয়স : 66 লিঙ্গ : মহিলা	UJM2108389 ফটো উপলব্ধ	708 নাম : হাবিবুর মন্ডল পিতার নাম: তাইজেল মন্ডল বাড়ির নং : এন0170 বয়স : 22 লিঙ্গ : পুরুষ	UJM2719151 ফটো উপলব্ধ
709 নাম : মান্নি খাতুন পিতার নাম: তমেজদ্দিন মন্ডল বাড়ির নং : এন0126 বয়স : 21 লিঙ্গ : মহিলা	UJM2779304 ফটো উপলব্ধ	710 নাম : রোজা খাতুন স্বামীর নাম: সাহিন মন্ডল বাড়ির নং : এন0146 বয়স : 23 লিঙ্গ : মহিলা	UJM2779338 ফটো উপলব্ধ	711 নাম : কমলা খাতুন স্বামীর নাম: নাদিম মন্ডল বাড়ির নং : এন0140 বয়স : 23 লিঙ্গ : মহিলা	UJM2779320 ফটো উপলব্ধ
712 নাম : আরজিয়া বিবি স্বামীর নাম: হাসান আলি মন্ডল বাড়ির নং : n0144 বয়স : 58 লিঙ্গ : মহিলা	UJM2107597 ফটো উপলব্ধ	713 নাম : জাইদা বিবি স্বামীর নাম: মজিবর মণ্ডল বাড়ির নং : n0137 বয়স : 53 লিঙ্গ : মহিলা	GNN2408896 ফটো উপলব্ধ	714 নাম : রাসেল মন্ডল পিতার নাম: রোবীরুল মন্ডল বাড়ির নং : এন0227 বয়স : 23 লিঙ্গ : পুরুষ	UJM2603108 ফটো উপলব্ধ
715 নাম : তাইজেল মন্ডল পিতার নাম: জারমান মন্ডল বাড়ির নং : n0170 বয়স : 62 লিঙ্গ : পুরুষ	UJM2110369 ফটো উপলব্ধ	716 নাম : গিদির বিবি স্বামীর নাম: ইয়ার বকশ মন্ডল বাড়ির নং : n0146 বয়স : 67 লিঙ্গ : মহিলা	UJM2108173 ফটো উপলব্ধ	717 নাম : বিকাশ মন্ডল পিতার নাম: সুদর্শন মন্ডল বাড়ির নং : n0118 বয়স : 62 লিঙ্গ : পুরুষ	UJM2835221 ফটো উপলব্ধ
718 নাম : চন্দনা মন্ডল স্বামীর নাম: বিকাশ মণ্ডল বাড়ির নং : n0118 বয়স : 55 লিঙ্গ : মহিলা	GNN2408953 ফটো উপলব্ধ	719 নাম : স্বরূপ মন্ডল পিতার নাম: বিকাশ মন্ডল বাড়ির নং : n0118 বয়স : 28 লিঙ্গ : পুরুষ	UJM1829894 ফটো উপলব্ধ	720 নাম : মহিরুদ্দিন মণ্ডল পিতার নাম: ইমান মণ্ডল বাড়ির নং : n0137 বয়স : 42 লিঙ্গ : পুরুষ	GNN2409951 ফটো উপলব্ধ
721 নাম : জাহান্নারা বিবি স্বামীর নাম: দরুদ আলি মণ্ডল বাড়ির নং : n0149 বয়স : 74 লিঙ্গ : মহিলা	UJM2110450 ফটো উপলব্ধ	722 নাম : নূরজাহান বিবি স্বামীর নাম: হামিদ সেখ বাড়ির নং : n0133 বয়স : 30 লিঙ্গ : মহিলা	UJM1745330 ফটো উপলব্ধ	723 নাম : হাবিব সেখ পিতার নাম: বাদল সেখ বাড়ির নং : n0143 বয়স : 35 লিঙ্গ : পুরুষ	UJM1685189 ফটো উপলব্ধ
724 নাম : জুলেখা বিবি পিতার নাম: আলম সেখ বাড়ির নং : n0148 বয়স : 51 লিঙ্গ : মহিলা	UJM1560028 ফটো উপলব্ধ	725 নাম : হামিদ সেখ পিতার নাম: মোহন সেখ বাড়ির নং : n0133 বয়স : 38 লিঙ্গ : পুরুষ	UJM1101138 ফটো উপলব্ধ	726 নাম : মোহন সেখ পিতার নাম: হেরফত সেখ বাড়ির নং : n0133 বয়স : 68 লিঙ্গ : পুরুষ	UJM2108926 ফটো উপলব্ধ
727 নাম : মুকুল সেখ পিতার নাম: আয়েব সেখ বাড়ির নং : এন0133 বয়স : 33 লিঙ্গ : পুরুষ	UJM1352640 ফটো উপলব্ধ	728 নাম : ফারসিনা বিবি স্বামীর নাম: রবিউল সেখ বাড়ির নং : n0113 বয়স : 34 লিঙ্গ : মহিলা	UJM1262153 ফটো উপলব্ধ	729 নাম : রবিউল সেখ পিতার নাম: আব্দুল ওহাব সেখ বাড়ির নং : n0113 বয়স : 39 লিঙ্গ : পুরুষ	UJM1352681 ফটো উপলব্ধ
730 নাম : মনোয়ারা বিবি স্বামীর নাম: আব্দুল ওহাব সেখ বাড়ির নং : n0113 বয়স : 70 লিঙ্গ : মহিলা	UJM2108298 ফটো উপলব্ধ	731 নাম : রহিদুল সেখ পিতার নাম: আব্দুল ওহাব সেখ বাড়ির নং : n0113 বয়স : 44 লিঙ্গ : পুরুষ	GNN2408979 ফটো উপলব্ধ	732 নাম : সবেদা বিবি স্বামীর নাম: ছন্নাত সেখ বাড়ির নং : n0112 বয়স : 61 লিঙ্গ : মহিলা	WB/10/061/396431 ফটো উপলব্ধ

733 নাম : ছন্নত সেখ পিতার নাম: গফুর সেখ বাড়ির নং : n0112 বয়স : 71 লিঙ্গ : পুরুষ	WB/10/061/396430	ফটো উপলব্ধ	734 নাম : বাপী সেখ পিতার নাম: সামাদ সেখ বাড়ির নং : n0135 বয়স : 30 লিঙ্গ : পুরুষ	UJM1685221	ফটো উপলব্ধ	735 নাম : উর্মিলা বিবি স্বামীর নাম: সামাদ সেখ বাড়ির নং : n0135 বয়স : 50 লিঙ্গ : মহিলা	WB/10/061/396396	ফটো উপলব্ধ
736 নাম : সামাদ সেখ পিতার নাম: মোহন সেখ বাড়ির নং : n0135 বয়স : 53 লিঙ্গ : পুরুষ	WB/10/061/396395	ফটো উপলব্ধ	737 নাম : মাইনুল সেখ পিতার নাম: আয়েব সেখ বাড়ির নং : n0115 বয়স : 29 লিঙ্গ : পুরুষ	UJM1829860	ফটো উপলব্ধ	738 নাম : আনুয়ারা স্বামীর নাম: বাদল সেখ বাড়ির নং : n0143 বয়স : 56 লিঙ্গ : মহিলা	GNN2408714	ফটো উপলব্ধ
739 নাম : নুরজাহান বিবি স্বামীর নাম: সাত্তার সেখ বাড়ির নং : n0142 বয়স : 70 লিঙ্গ : মহিলা	UJM2109692	ফটো উপলব্ধ	740 নাম : সাত্তার সেখ পিতার নাম: পিজাহার সেখ বাড়ির নং : n0142 বয়স : 81 লিঙ্গ : পুরুষ	UJM2109726	ফটো উপলব্ধ	741 নাম : আক্তার সেখ পিতার নাম: আব্দুল সালাম সেখ বাড়ির নং : n0116 বয়স : 31 লিঙ্গ : পুরুষ	UJM1559947	ফটো উপলব্ধ
742 নাম : মেহেবুল সেখ পিতার নাম: আব্দুল সালাম সেখ বাড়ির নং : n0116 বয়স : 33 লিঙ্গ : পুরুষ	UJM1352657	ফটো উপলব্ধ	743 নাম : নাজমোম্বারা বিবি স্বামীর নাম: রহিদুল সেখ বাড়ির নং : n0116 বয়স : 41 লিঙ্গ : মহিলা	GNN2408987	ফটো উপলব্ধ	744 নাম : তহিদা বিবি স্বামীর নাম: আব্দুল সালাম সেখ বাড়ির নং : n0116 বয়স : 52 লিঙ্গ : মহিলা	GNN2802346	ফটো উপলব্ধ
745 নাম : হাসিবুল সেখ পিতার নাম: আব্দুল সালাম সেখ বাড়ির নং : n0116 বয়স : 37 লিঙ্গ : পুরুষ	UJM1102607	ফটো উপলব্ধ	746 নাম : আব্দুল সালাম সেখ পিতার নাম: ইনসের আলি সেখ বাড়ির নং : n0116 বয়স : 68 লিঙ্গ : পুরুষ	UJM2110310	ফটো উপলব্ধ	747 নাম : সাফিদুল সেখ পিতার নাম: আয়েব সেখ বাড়ির নং : n0115 বয়স : 32 লিঙ্গ : পুরুষ	UJM1685239	ফটো উপলব্ধ
748 নাম : মার্জিয়া বিবি স্বামীর নাম: আয়েব সেখ বাড়ির নং : n0115 বয়স : 63 লিঙ্গ : মহিলা	WB/10/061/396437	ফটো উপলব্ধ	749 নাম : ছপুরা বিবি স্বামীর নাম: মোহন সেখ বাড়ির নং : n0133 বয়স : 61 লিঙ্গ : মহিলা	UJM2108728	ফটো উপলব্ধ	750 নাম : তারফুন বিবি স্বামীর নাম: সের আলি সেখ বাড়ির নং : n0148 বয়স : 63 লিঙ্গ : মহিলা	UJM2109288	ফটো উপলব্ধ
751 নাম : মোসারফ সেখ পিতার নাম: সের আলি সেখ বাড়ির নং : n0148 বয়স : 33 লিঙ্গ : পুরুষ	UJM1262104	ফটো উপলব্ধ	752 নাম : লুৎফা বিবি স্বামীর নাম: মোসারফ সেখ বাড়ির নং : n0148 বয়স : 34 লিঙ্গ : মহিলা	UJM1560002	ফটো উপলব্ধ	753 নাম : সাবেরা খাতুন স্বামীর নাম: আনসারুল সেখ বাড়ির নং : n0142 বয়স : 28 লিঙ্গ : মহিলা	UJM2719144	ফটো উপলব্ধ
754 নাম : গুলসুন খাতুন স্বামীর নাম: সফিদুল সেখ বাড়ির নং : এন0115 বয়স : 22 লিঙ্গ : মহিলা	UJM2779411	ফটো উপলব্ধ	755 নাম : আনসারুল সেখ পিতার নাম: সাত্তার সেখ বাড়ির নং : n0142 বয়স : 59 লিঙ্গ : পুরুষ	UJM2454015	ফটো উপলব্ধ	756 নাম : সের আলি সেখ পিতার নাম: বিলাত সেখ বাড়ির নং : n0148 বয়স : 80 লিঙ্গ : পুরুষ	UJM2848612	ফটো উপলব্ধ
757 নাম : মানোয়ার হোসেন পিতার নাম: আরেজুল্লা মন্ডল বাড়ির নং : n0173 বয়স : 37 লিঙ্গ : পুরুষ	UJM1353564	ফটো উপলব্ধ	758 নাম : সাহিনা খাতুন স্বামীর নাম: নুরুল ইসলাম সেখ বাড়ির নং : এন0108 বয়স : 21 লিঙ্গ : মহিলা	UJM2893220	ফটো উপলব্ধ	759 নাম : সুমন রাজা মন্ডল পিতার নাম: তমেজদ্দিন মন্ডল বাড়ির নং : এন0126 বয়স : 19 লিঙ্গ : পুরুষ	UJM2935765	ফটো উপলব্ধ
760 নাম : সাবিনা খাতুন পিতার নাম: ভাষান মন্ডল বাড়ির নং : এন0125 বয়স : 19 লিঙ্গ : মহিলা	UJM2936789	ফটো উপলব্ধ	761 নাম : জামাত আলি মন্ডল পিতার নাম: আকছাদ মন্ডল বাড়ির নং : এন0129 বয়স : 19 লিঙ্গ : পুরুষ	UJM2936821	ফটো উপলব্ধ	762 নাম : সুব্রত বিশ্বাস পিতার নাম: শীতল বিশ্বাস বাড়ির নং : এন0123 বয়স : 19 লিঙ্গ : পুরুষ	UJM2936920	ফটো উপলব্ধ



<p>763</p> <p>UJM2937746</p> <p>নাম : রাজু সেখ পিতার নাম: রহিদুল সেখ বাড়ির নং : এন0113 বয়স : 20 লিঙ্গ : পুরুষ</p> <p>ফটো উপলব্ধ</p>	<p>764</p> <p>UJM2939502</p> <p>নাম : সুনিতা সরকার স্বামীর নাম: পিন্টু বিশ্বাস বাড়ির নং : এন0107 বয়স : 21 লিঙ্গ : মহিলা</p> <p>ফটো উপলব্ধ</p>	<p>765</p> <p>WSC1785104</p> <p>নাম : সুভদ্রা বিশ্বাস সরকার স্বামীর নাম: সগুম বিশ্বাস বাড়ির নং : এন0119 বয়স : 31 লিঙ্গ : মহিলা</p> <p>ফটো উপলব্ধ</p>
---	---	--





নির্বাচক সংখ্যার সারসংক্ষেপ :

A) নির্বাচকের সংখ্যা :

	নির্বাচক তালিকার প্রকৃতি	নির্বাচক তালিকার পরিচিতি :	নির্বাচকের সংখ্যা :				
			পুরুষ	মহিলা	তৃতীয় লিঙ্গ	মোট	
I	মূল তালিকা	মূল তালিকা	বিশেষ নিবিড় সংশোধন ২০২৬ এর চূড়ান্ত ভোটার তালিকার সহিত 06-04-2026 তারিখ অবধি সংশোধিত নির্বাচক তালিকা	403	362	0	765
II	1- সংযোজন তালিকা	সংযোজনী 1	বিশেষ সংক্ষিপ্ত সংশোধন 2026	0	0	0	0
		সংযোজনী 2	ধারাবাহিক সংশোধন 2026	0	0	0	0
		মোট		0	0	0	0
III	2- বিয়োজন তালিকা	সংযোজনী 1	বিশেষ সংক্ষিপ্ত সংশোধন 2026	0	1	0	1
		সংযোজনী 2	ধারাবাহিক সংশোধন 2026	0	0	0	0
		মোট		0	1	0	1
IV	'লিঙ্গ ক্ষেত্রের' পরিবর্তনের কারণে পার্থক্য			0	0	0	0
V	বিচারপ্রক্রিয়ার অধীনস্থ			0	0	0	0
VI	বিচার বিভাগীয় আধিকারিক কর্তৃক বিচারপূর্বক নিষ্পত্তির পর বিয়োজিত			10	13	0	23
নির্বাচকের মোট সংখ্যা (I+II-III+IV-V-VI)				393	348	0	741

B) ক্রটি সংশোধনের সংখ্যা :

নির্বাচক তালিকার প্রকৃতি	নির্বাচক তালিকার পরিচিতি :	ক্রটি সংশোধনের সংখ্যা :
সংযোজনী 1	বিশেষ সংক্ষিপ্ত সংশোধন 2026	0
সংযোজনী 2	ধারাবাহিক সংশোধন 2026	0
	মোট	0

নির্বাচক নিবন্ধন আধিকারিকের স্বাক্ষর

E-মৃত, S-স্থানান্তরিত, R-একাধিকবার অন্তর্ভুক্ত, M-নিখোঁজ, Q-যোগ্য নহে