



নির্বাচক তালিকা 2026 S25 পশ্চিমবঙ্গ

বিধানসভা নির্বাচনক্ষেত্রের নং, নাম ও সংরক্ষণের স্থিতি : 74 - নওদা (সাধারণ)		অংশ নং : 68																			
বিধানসভা নির্বাচনক্ষেত্রটি যে লোকসভা নির্বাচনক্ষেত্রের / ক্ষেত্রসমূহের অন্তর্ভুক্ত তার নং, নাম ও সংরক্ষণ স্থিতি : 10 - বহরমপুর (সাধারণ)																					
1. সংশোধনের পূর্ণ বিবরণ																					
সংশোধনের বৎসর :	2026	নির্বাচক তালিকার পরিচিতি : বিশেষ নিবিড় সংশোধন ২০২৬ এর চূড়ান্ত ভোটার তালিকার সহিত 06-04-2026 তারিখ অবধি সংশোধিত নির্বাচক তালিকা																			
ভিত্তি তারিখ :	01-01-2026																				
সংশোধনের প্রকৃতি :	ধারাবাহিক সংশোধন 2026																				
প্রকাশনার তারিখ :	06-04-2026																				
2. অংশ ও নির্বাচনী এলাকার পূর্ণ বিবরণ :																					
অংশের ভাগ নং ও নাম :																					
1-কেদারচাঁদপুর পশ্চিম মুসলমানপাড়া		<table style="width: 100%; border-collapse: collapse;"> <tr> <td style="width: 50%;">প্রধান শহর/গ্রাম</td> <td style="width: 50%;">: কেদারচাঁদপুর</td> </tr> <tr> <td>ওয়ার্ড</td> <td>:</td> </tr> <tr> <td>থানা</td> <td>: নওদা</td> </tr> <tr> <td>গ্রাম পঞ্চগায়েত</td> <td>: কেদারচাঁদপুর - 1</td> </tr> <tr> <td>ব্লক</td> <td>: নওদা</td> </tr> <tr> <td>মহকুমা</td> <td>: বহরমপুর</td> </tr> <tr> <td>জেলা</td> <td>: মুর্শিদাবাদ</td> </tr> <tr> <td>পিন</td> <td>: 742133</td> </tr> </table>				প্রধান শহর/গ্রাম	: কেদারচাঁদপুর	ওয়ার্ড	:	থানা	: নওদা	গ্রাম পঞ্চগায়েত	: কেদারচাঁদপুর - 1	ব্লক	: নওদা	মহকুমা	: বহরমপুর	জেলা	: মুর্শিদাবাদ	পিন	: 742133
প্রধান শহর/গ্রাম	: কেদারচাঁদপুর																				
ওয়ার্ড	:																				
থানা	: নওদা																				
গ্রাম পঞ্চগায়েত	: কেদারচাঁদপুর - 1																				
ব্লক	: নওদা																				
মহকুমা	: বহরমপুর																				
জেলা	: মুর্শিদাবাদ																				
পিন	: 742133																				
3. ভোট গ্রহন কেন্দ্রের পূর্ণ বিবরণ :																					
ভোট গ্রহন কেন্দ্রের নং, নাম :		ভোট গ্রহন কেন্দ্রের শ্রেণী :		গ্রামীণ																	
68 - কেদারচাঁদপুর প্রাইমারী স্কুল		এই অংশে সহায়ক ভোটগ্রহন কেন্দ্রের সংখ্যা		0																	
ভোট গ্রহন কেন্দ্রের ঠিকানা :		:																			
কেদারচাঁদপুর প্রাইমারী স্কুল, রুম-২, কেদারচাঁদপুর																					
4. নির্বাচকের সংখ্যা :																					
প্রথম ক্রমিক নং	শেষ ক্রমিক নং	মোট সংখ্যা																			
		পুরুষ	মহিলা	তৃতীয় লিঙ্গ	মোট																
1	653	325	324	0	649																

নির্বাচক নিবন্ধন আধিকারিকের স্বাক্ষর

Nazri Naksha

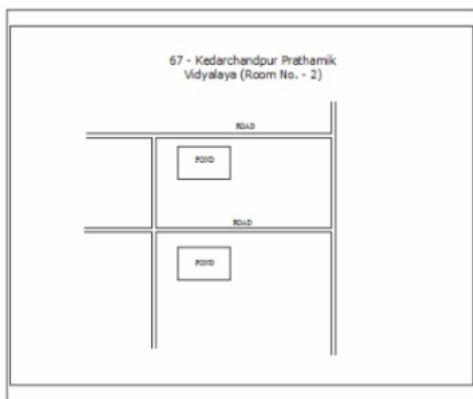

Google Map View

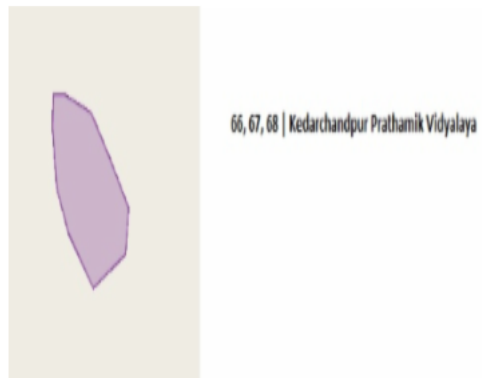

Polling Station Building Front View



Polling Station Front View



Cad View

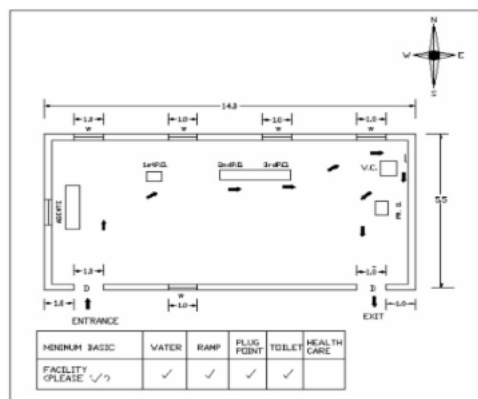

Key MAP View

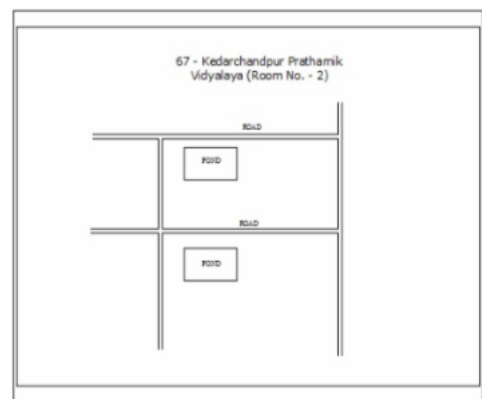

1 নাম : চাঁদমালা বিবি স্বামীর নাম: মনিরুল মন্ডল বাড়ির নং : n0127 বয়স : 52 লিঙ্গ : মহিলা	WB/10/061/240435	ফটো উপলব্ধ	2 নাম : তাহাজ্জুদ্দিন সেখ মায়ের নাম: মরিয়ম বেওয়া বাড়ির নং : n0109 বয়স : 41 লিঙ্গ : পুরুষ	GNN2295475	ফটো উপলব্ধ	3 নাম : শুকজান বিবি স্বামীর নাম: মেকাইল সেখ বাড়ির নং : n0013 বয়স : 70 লিঙ্গ : মহিলা	WB/10/061/015394	ফটো উপলব্ধ
4 নাম : রুনা বিবি স্বামীর নাম: তাহাজ্জুদ্দিন সেখ বাড়ির নং : n0001 বয়স : 39 লিঙ্গ : মহিলা	GNN2669182	ফটো উপলব্ধ	5 নাম : হালিমা বিবি স্বামীর নাম: মুকুল সেখ বাড়ির নং : n0046 বয়স : 39 লিঙ্গ : মহিলা	GNN2669604	ফটো উপলব্ধ	6 নাম : নাজমা বিবি স্বামীর নাম: হাসিবুল সেখ বাড়ির নং : n0045 বয়স : 45 লিঙ্গ : মহিলা	GNN2296143	ফটো উপলব্ধ
7 নাম : মরিয়ম বিবি স্বামীর নাম: মজিবর সেখ বাড়ির নং : n0045 বয়স : 57 লিঙ্গ : মহিলা	WB/10/061/015443	ফটো উপলব্ধ	8 নাম : মজিবর সেখ পিতার নাম: পঞ্জতন সেখ বাড়ির নং : n0045 বয়স : 59 লিঙ্গ : পুরুষ	WB/10/061/015442	ফটো উপলব্ধ	9 নাম : সাজেদা বিবি স্বামীর নাম: পঞ্জতন সেখ বাড়ির নং : n0045 বয়স : 81 লিঙ্গ : মহিলা	WB/10/061/015441	ফটো উপলব্ধ
10 নাম : রেবেকা বিবি স্বামীর নাম: হায়দর আলি সেখ বাড়ির নং : n0014 বয়স : 30 লিঙ্গ : মহিলা	UJM1601277	ফটো উপলব্ধ	11 নাম : সামসুন্না বিবি স্বামীর নাম: হাসান সেখ বাড়ির নং : n0014 বয়স : 33 লিঙ্গ : মহিলা	UJM1601228	ফটো উপলব্ধ	12 নাম : হাসান সেখ পিতার নাম: অজিত সেখ বাড়ির নং : n0014 বয়স : 33 লিঙ্গ : পুরুষ	UJM1374891	ফটো উপলব্ধ
13 নাম : সমীরুল সেখ পিতার নাম: অজিত সেখ বাড়ির নং : n0014 বয়স : 36 লিঙ্গ : পুরুষ	UJM1264662	ফটো উপলব্ধ	14 নাম : রহিমা বিবি স্বামীর নাম: হাবিবুর সেখ বাড়ির নং : n0014 বয়স : 33 লিঙ্গ : মহিলা	UJM1601293	ফটো উপলব্ধ	15 নাম : হাবিবুর সেখ পিতার নাম: অজিত সেখ বাড়ির নং : n0014 বয়স : 39 লিঙ্গ : পুরুষ	GNN2005171	ফটো উপলব্ধ
16 নাম : হায়দার আলী সেখ পিতার নাম: অজিত সেখ বাড়ির নং : n0014 বয়স : 33 লিঙ্গ : পুরুষ	UJM1601046	ফটো উপলব্ধ	17 নাম : ওজিফা বিবি স্বামীর নাম: অজিত সেখ বাড়ির নং : n0014 বয়স : 65 লিঙ্গ : মহিলা	GNN1418706	ফটো উপলব্ধ	18 নাম : আজু বিবি স্বামীর নাম: হিচারুদ্দিন সেখ বাড়ির নং : n0040 বয়স : 61 লিঙ্গ : মহিলা	WB/10/061/015351	ফটো উপলব্ধ
19 নাম : নূর সেদ আলী পিতার নাম: সেরফুল সেখ বাড়ির নং : n0039 বয়স : 37 লিঙ্গ : পুরুষ	UJM1153725	ফটো উপলব্ধ	20 নাম : রোজিনা বিবি স্বামীর নাম: মেরফুল সেখ বাড়ির নং : n0039 বয়স : 36 লিঙ্গ : মহিলা	UJM1297019	ফটো উপলব্ধ	21 নাম : হাসিনা বিবি স্বামীর নাম: বাসারুল সেখ বাড়ির নং : n0021 বয়স : 43 লিঙ্গ : মহিলা	GNN2004497	ফটো উপলব্ধ
22 নাম : বাসারুল সেখ পিতার নাম: আবদুর রহমান সেখ বাড়ির নং : n0021 বয়স : 53 লিঙ্গ : পুরুষ	WB/10/061/015348	ফটো উপলব্ধ	23 নাম : সানারুল সেখ পিতার নাম: আবদুর রহমান বাড়ির নং : n0021 বয়স : 55 লিঙ্গ : পুরুষ	UJM2070092	ফটো উপলব্ধ	24 নাম : মছেনা বিবি স্বামীর নাম: আবদুর রহমান সেখ বাড়ির নং : n0021 বয়স : 81 লিঙ্গ : মহিলা	GNN1420967	ফটো উপলব্ধ
25 নাম : শাকেল্লা বিবি স্বামীর নাম: মিরাজুল সেখ বাড়ির নং : n0039 বয়স : 47 লিঙ্গ : মহিলা	UJM1601194	ফটো উপলব্ধ	26 নাম : তাফাজ্জুল সেখ পিতার নাম: কিতাবুদ্দিন সেখ বাড়ির নং : n0039 বয়স : 42 লিঙ্গ : পুরুষ	GNN2516250	ফটো উপলব্ধ	27 নাম : মিরাজুল সেখ পিতার নাম: কিতাবুদ্দিন সেখ বাড়ির নং : n0039 বয়স : 51 লিঙ্গ : পুরুষ	UJM2695245	ফটো উপলব্ধ
28 নাম : গোকুল সেখ পিতার নাম: ইসরাইল সেখ বাড়ির নং : n0077 বয়স : 34 লিঙ্গ : পুরুষ	UJM1297266	ফটো উপলব্ধ	29 নাম : মুকুল সেখ পিতার নাম: ইসরাইল সেখ বাড়ির নং : n0077 বয়স : 56 লিঙ্গ : পুরুষ	WB/10/061/015316	ফটো উপলব্ধ	30 নাম : উলফন বেওয়া স্বামীর নাম: ইসরাইল সেখ বাড়ির নং : n0077 বয়স : 75 লিঙ্গ : মহিলা	WB/10/061/015315	ফটো উপলব্ধ



31	WB/10/061/015325	ফটো উপলব্ধ	32	GNN2516243	ফটো উপলব্ধ	33	GNN2295947	ফটো উপলব্ধ
নাম : সুফিয়া বেওয়া পিতার নাম: সামসুদ্দিন সেখ বাড়ির নং : n0070 বয়স : 63 লিঙ্গ : মহিলা			নাম : আরমিলা বিবি স্বামীর নাম: বদরুদ্দিন সেখ বাড়ির নং : n0069 বয়স : 39 লিঙ্গ : মহিলা			নাম : বদরুদ্দিন সেখ পিতার নাম: কালাম সেখ বাড়ির নং : n0069 বয়স : 42 লিঙ্গ : পুরুষ		
34	UJM1712199	ফটো উপলব্ধ	35	GNN2669422	ফটো উপলব্ধ	36	UJM2285765	ফটো উপলব্ধ
নাম : টুম্পা খাতুন (বিবি) স্বামীর নাম: নাজমুল হোসেন বাড়ির নং : n0019 বয়স : 30 লিঙ্গ : মহিলা			নাম : মোঃ নাজমুল হোসেন পিতার নাম: জিন্নাত আলি সেখ বাড়ির নং : n0019 বয়স : 37 লিঙ্গ : পুরুষ			নাম : নুরজাহান বিবি স্বামীর নাম: জিন্নাত আলী সেখ বাড়ির নং : n0019 বয়স : 61 লিঙ্গ : মহিলা		
37	UJM1297357	ফটো উপলব্ধ	38	UJM1118074	ফটো উপলব্ধ	39	UJM1118140	ফটো উপলব্ধ
নাম : পারভিনা বিবি স্বামীর নাম: মতিরুল সেখ বাড়ির নং : n0013 বয়স : 34 লিঙ্গ : মহিলা			নাম : মতিরুল সেখ পিতার নাম: মোকাইল সেখ বাড়ির নং : n0013 বয়স : 35 লিঙ্গ : পুরুষ			নাম : মুকবুল সেখ পিতার নাম: মোকাইল সেখ বাড়ির নং : n0013 বয়স : 36 লিঙ্গ : পুরুষ		
40	WB/10/061/015501	ফটো উপলব্ধ	41	GNN1419597	ফটো উপলব্ধ	42	UJM0291609	ফটো উপলব্ধ
নাম : ছালাম সেখ পিতার নাম: নজির সেখ বাড়ির নং : n0081 বয়স : 56 লিঙ্গ : পুরুষ			নাম : মেনকা বিবি স্বামীর নাম: সালাম সেখ বাড়ির নং : n0081 বয়স : 66 লিঙ্গ : মহিলা			নাম : আলপনা বিবি স্বামীর নাম: হাবিব সেখ বাড়ির নং : n0095 বয়স : 37 লিঙ্গ : মহিলা		
43	GNN1562636	ফটো উপলব্ধ	44	UJM1264837	ফটো উপলব্ধ	45	WB/10/061/015007	ফটো উপলব্ধ
নাম : খালেক সেখ পিতার নাম: ছলিম সেখ বাড়ির নং : n0095 বয়স : 30 লিঙ্গ : পুরুষ			নাম : মোসাঃ মাজিয়া বিবি স্বামীর নাম: মুফাজ্জল হোসেন বাড়ির নং : n0085 বয়স : 36 লিঙ্গ : মহিলা			নাম : মেরিনা বিবি স্বামীর নাম: আসমত আলী বিশ্বাস বাড়ির নং : n0085 বয়স : 63 লিঙ্গ : মহিলা		
46	UJM1601111	ফটো উপলব্ধ	47	UJM1153758	ফটো উপলব্ধ	48	UJM1971126	ফটো উপলব্ধ
নাম : পারভিনা বিবি স্বামীর নাম: আলমগীর সেখ বাড়ির নং : n0079 বয়স : 33 লিঙ্গ : মহিলা			নাম : আলমগীর সেখ পিতার নাম: রফিক সেখ বাড়ির নং : n0079 বয়স : 39 লিঙ্গ : পুরুষ			নাম : সালেহার খাতুন পিতার নাম: ছালাম সেখ বাড়ির নং : এন0081 বয়স : 26 লিঙ্গ : মহিলা		
49	UJM1475359	ফটো উপলব্ধ	50	UJM1712215	ফটো উপলব্ধ	51	UJM1475367	ফটো উপলব্ধ
নাম : সাকিরুল সেখ মায়ের নাম: রাহেলা বেওয়া বাড়ির নং : n0053 বয়স : 34 লিঙ্গ : পুরুষ			নাম : আনোয়ারা বিবি স্বামীর নাম: মিনারুল আলি সেখ বাড়ির নং : n0053 বয়স : 30 লিঙ্গ : মহিলা			নাম : মিনারুল আলি সেখ মায়ের নাম: রাহেলা বিবি বাড়ির নং : n0053 বয়স : 32 লিঙ্গ : পুরুষ		
52	UJM1971266	ফটো উপলব্ধ	53	UJM2069938	ফটো উপলব্ধ	54	WB/10/061/015370	ফটো উপলব্ধ
নাম : লালচাঁদ সেখ পিতার নাম: আক্তার আলী সেখ বাড়ির নং : এন0046 বয়স : 27 লিঙ্গ : পুরুষ			নাম : আলতাফ সেখ পিতার নাম: ছামু সেখ বাড়ির নং : n0030 বয়স : 58 লিঙ্গ : পুরুষ			নাম : জাহান্নারা বিবি স্বামীর নাম: ছামু সেখ বাড়ির নং : n0030 বয়স : 76 লিঙ্গ : মহিলা		
55	UJM1971332	ফটো উপলব্ধ	56	UJM1971357	ফটো উপলব্ধ	57	UJM1971407	ফটো উপলব্ধ
নাম : সুকচাঁদ সেখ পিতার নাম: নাদের আলী সেখ বাড়ির নং : এন0107 বয়স : 26 লিঙ্গ : পুরুষ			নাম : সাহেব সেখ পিতার নাম: ছালাম সেখ বাড়ির নং : এন0081 বয়স : 27 লিঙ্গ : পুরুষ			নাম : শাহনাজ বানু স্বামীর নাম: মুকবুল সেখ বাড়ির নং : এন0013 বয়স : 27 লিঙ্গ : মহিলা		
58	WSC1137587	ফটো উপলব্ধ	59	GNN1420744	ফটো উপলব্ধ	60	UJM1712181	ফটো উপলব্ধ
নাম : ফেরদৌসী খাতুন পিতার নাম: মুনসুর আলি বাড়ির নং : এন0064 বয়স : 37 লিঙ্গ : মহিলা			নাম : সেবিনা বেওয়া স্বামীর নাম: মিনারুল সেখ বাড়ির নং : এন0046 বয়স : 50 লিঙ্গ : মহিলা			নাম : সামারুল সেখ মায়ের নাম: আসিয়া বিবি বাড়ির নং : n0035 বয়স : 28 লিঙ্গ : পুরুষ		



61 নাম : সাহিনা বিবি স্বামীর নাম: লালচাঁদ সেখ বাড়ির নং : এন0107 বয়স : 25 লিঙ্গ : মহিলা	UJM1970995 ফটো উপলব্ধ	62 নাম : রাহেলা বিবি স্বামীর নাম: নিয়াজ আলী সেখ বাড়ির নং : n0053 বয়স : 54 লিঙ্গ : মহিলা	WB/10/061/015433 ফটো উপলব্ধ	63 নাম : জেসমিন খাতুন বিবি স্বামীর নাম: সাকিরুল সেখ বাড়ির নং : নং 053 বয়স : 28 লিঙ্গ : মহিলা	UJM2395176 ফটো উপলব্ধ
64 নাম : আশিয়া বিবি স্বামীর নাম: ফুলচাঁদ সেখ বাড়ির নং : নং 0107 বয়স : 24 লিঙ্গ : মহিলা	UJM2395242 ফটো উপলব্ধ	65 নাম : মেহেরুল্লাহা বিবি স্বামীর নাম: সমীরুল সেখ বাড়ির নং : n0128 বয়স : 35 লিঙ্গ : মহিলা	GNN2672897 ফটো উপলব্ধ	66 নাম : সামিম সেখ পিতার নাম: দিলমহাম্মদ সেখ বাড়ির নং : N0045 বয়স : 29 লিঙ্গ : পুরুষ	UJM1971324 ফটো উপলব্ধ
67 নাম : আলিমা বিবি স্বামীর নাম: সানারুল সেখ বাড়ির নং : n0021 বয়স : 44 লিঙ্গ : মহিলা	GNN2005775 ফটো উপলব্ধ	68 নাম : হাসিবুল সেখ পিতার নাম: পনজাতন সেখ বাড়ির নং : n0045 বয়স : 60 লিঙ্গ : পুরুষ	UJM2454239 ফটো উপলব্ধ	69 নাম : মরিয়ম বেওয়া স্বামীর নাম: জলিমুদ্দিন সেখ বাড়ির নং : n0109 বয়স : 73 লিঙ্গ : মহিলা	WB/10/061/015200 ফটো উপলব্ধ
70 নাম : লুৎফা বিবি স্বামীর নাম: মহসীন আলী বাড়ির নং : n0111 বয়স : 52 লিঙ্গ : মহিলা	GNN1561026 ফটো উপলব্ধ	71 নাম : মুফাজ্জল বিশ্বাস পিতার নাম: আসমত আলী বিশ্বাস বাড়ির নং : n0085 বয়স : 35 লিঙ্গ : পুরুষ	UJM1296961 ফটো উপলব্ধ	72 নাম : আসমত আলি বিশ্বাস পিতার নাম: মোমিন বিশ্বাস বাড়ির নং : n0085 বয়স : 51 লিঙ্গ : পুরুষ	UJM2070241 ফটো উপলব্ধ
73 নাম : হফে জা বিবি স্বামীর নাম: তাফাজ্জল সেখ বাড়ির নং : n0039 বয়স : 38 লিঙ্গ : মহিলা	GNN2516268 ফটো উপলব্ধ	74 নাম : মোঃ ফজলুল হক পিতার নাম: মোঃ মাতব্বর মন্ডল বাড়ির নং : n0138 বয়স : 78 লিঙ্গ : পুরুষ	UJM1854868 ফটো উপলব্ধ	75 নাম : রুপালি খাতুন পিতার নাম: আসমত আলি বিশ্বাস বাড়ির নং : এন0085 বয়স : 23 লিঙ্গ : মহিলা	UJM2602464 ফটো উপলব্ধ
76 নাম : আজিত সেখ পিতার নাম: জুব্বার সেখ বাড়ির নং : n0014 বয়স : 60 লিঙ্গ : পুরুষ	UJM2687713 ফটো উপলব্ধ	77 নাম : রাবিয়া বিবি স্বামীর নাম: ফজল সেখ বাড়ির নং : n0116 বয়স : 75 লিঙ্গ : মহিলা	GNN1420892 ফটো উপলব্ধ	78 নাম : আনিসুর রহমান পিতার নাম: সানারুল সেখ বাড়ির নং : এন0021 বয়স : 22 লিঙ্গ : পুরুষ	UJM2718807 ফটো উপলব্ধ
79 নাম : রেখা খাতুন স্বামীর নাম: সোমীরুল বিশ্বাস বাড়ির নং : এন006 বয়স : 22 লিঙ্গ : মহিলা	UJM2718856 ফটো উপলব্ধ	80 নাম : ফেনসী বিবি স্বামীর নাম: গোকুল সেখ বাড়ির নং : n0077 বয়স : 33 লিঙ্গ : মহিলা	UJM1773043 ফটো উপলব্ধ	81 নাম : মুফার্জিল হোসেন পিতার নাম: সিদ্দিক হোসেন বাড়ির নং : n0005 বয়স : 38 লিঙ্গ : পুরুষ	GNN2516516 ফটো উপলব্ধ
82 নাম : রেভিনা খাতুন স্বামীর নাম: তাহাজ্জুদ্দিন সেখ বাড়ির নং : n0019 বয়স : 33 লিঙ্গ : মহিলা	UJM1601061 ফটো উপলব্ধ	83 নাম : ইসমাইল সেখ পিতার নাম: খোদাবক্স সেখ বাড়ির নং : n0064 বয়স : 75 লিঙ্গ : পুরুষ	WB/10/061/015339 ফটো উপলব্ধ	84 নাম : মনোয়ারা বিবি স্বামীর নাম: ইসমাইল সেখ বাড়ির নং : n0064 বয়স : 69 লিঙ্গ : মহিলা	WB/10/061/015340 ফটো উপলব্ধ
85 নাম : রুবিনা খাতুন স্বামীর নাম: সমীরুল সেখ বাড়ির নং : এন0035 বয়স : 22 লিঙ্গ : মহিলা	UJM2780674 ফটো উপলব্ধ	86 নাম : মিনারুল সেখ মায়ের নাম: সোনাতান বেওয়া বাড়ির নং : এন0064 বয়স : 39 লিঙ্গ : পুরুষ	UJM1475516 ফটো উপলব্ধ	87 নাম : আমীর হোসেন পিতার নাম: ইসমাইল সেখ বাড়ির নং : n0064 বয়স : 33 লিঙ্গ : পুরুষ	UJM1375039 ফটো উপলব্ধ
88 নাম : ওকিলা বিবি পিতার নাম: উমর মোল্লা বাড়ির নং : n0082 বয়স : 51 লিঙ্গ : মহিলা	GNN1418482 ফটো উপলব্ধ	89 নাম : সোনাতান বেওয়া পিতার নাম: খোদাবক্স সেখ বাড়ির নং : n0064 বয়স : 59 লিঙ্গ : মহিলা	WB/10/061/015342 ফটো উপলব্ধ	90 নাম : হানুফা বিবি স্বামীর নাম: মিনারুল সেখ বাড়ির নং : n0064 বয়স : 39 লিঙ্গ : মহিলা	UJM1118041 ফটো উপলব্ধ



91 নাম : বিজলি বিবি স্বামীর নাম: আমির হোসেন বাড়ির নং : n0064 বয়স : 34 লিঙ্গ : মহিলা	UJM1601186 ফটো উপলব্ধ	92 নাম : কালাম সেখ পিতার নাম: নজির সেখ বাড়ির নং : n0069 বয়স : 64 লিঙ্গ : পুরুষ	UJM2069821 ফটো উপলব্ধ	93 নাম : মেনকা বিবি স্বামীর নাম: কালাম সেখ বাড়ির নং : n0069 বয়স : 69 লিঙ্গ : মহিলা	GNN1419902 ফটো উপলব্ধ
94 নাম : মীর হোসেন পিতার নাম: কালাম সেখ বাড়ির নং : n0069 বয়স : 30 লিঙ্গ : পুরুষ	UJM1773159 ফটো উপলব্ধ	95 নাম : সিদ্দিক হোসেন পিতার নাম: কলিমুদ্দিন বাড়ির নং : n0005 বয়স : 66 লিঙ্গ : পুরুষ	UJM2906642 ফটো উপলব্ধ	96 নাম : জুব বেওয়া স্বামীর নাম: রইছদ্দিন সেখ বাড়ির নং : n0035 বয়স : 75 লিঙ্গ : মহিলা	GNN1420439 ফটো উপলব্ধ
97 নাম : আসিয়া বিবি স্বামীর নাম: আলারদ্দিন সেখ বাড়ির নং : n0035 বয়স : 52 লিঙ্গ : মহিলা	GNN1419415 ফটো উপলব্ধ	98 নাম : সদর আলী সেখ পিতার নাম: আহম্মদ আলী সেখ বাড়ির নং : n0061 বয়স : 63 লিঙ্গ : পুরুষ	UJM2907459 ফটো উপলব্ধ	99 নাম : রেনুকা বিবি স্বামীর নাম: সদর আলি সেখ বাড়ির নং : n0061 বয়স : 58 লিঙ্গ : মহিলা	UJM2907426 ফটো উপলব্ধ
100 নাম : খেদের আলী সেখ পিতার নাম: আহম্মদআলী সেখ বাড়ির নং : n0061 বয়স : 69 লিঙ্গ : পুরুষ	UJM2070308 ফটো উপলব্ধ	101 নাম : সাবিয়া বিবি স্বামীর নাম: খেদের আলী বিশ্বাস বাড়ির নং : n0061 বয়স : 66 লিঙ্গ : মহিলা	UJM2070290 ফটো উপলব্ধ	102 নাম : লালচাঁদ সেখ পিতার নাম: সদর আলি সেখ বাড়ির নং : n0061 বয়স : 42 লিঙ্গ : পুরুষ	GNN2515971 ফটো উপলব্ধ
103 নাম : সকিনা খাতুন পিতার নাম: সদর আলি সেখ বাড়ির নং : n0061 বয়স : 33 লিঙ্গ : মহিলা	UJM1375229 ফটো উপলব্ধ	104 নাম : টগর বিবি স্বামীর নাম: লাল চাঁদ সেখ বাড়ির নং : n0061 বয়স : 40 লিঙ্গ : মহিলা	UJM0291971 ফটো উপলব্ধ	105 নাম : শেফালী খাতুন স্বামীর নাম: তাহাদুল সেখ বাড়ির নং : n0107 বয়স : 30 লিঙ্গ : মহিলা	UJM1773183 ফটো উপলব্ধ
106 নাম : ফেনসি খাতুন পিতার নাম: মবিল মোল্লা বাড়ির নং : n0135 বয়স : 28 লিঙ্গ : মহিলা	UJM1854835 ফটো উপলব্ধ	107 নাম : শাহানাজ বিবি স্বামীর নাম: রবিরুল সেখ বাড়ির নং : n0136 বয়স : 28 লিঙ্গ : মহিলা	UJM1854843 ফটো উপলব্ধ	108 নাম : নাসিমা বিবি স্বামীর নাম: নুরসেদ আলি বাড়ির নং : n0137 বয়স : 28 লিঙ্গ : মহিলা	UJM1854850 ফটো উপলব্ধ
109 নাম : সুফার্জিল হোসেন পিতার নাম: জাহাঙ্গীর হোসেন বাড়ির নং : n0141 বয়স : 27 লিঙ্গ : পুরুষ	UJM1854884 ফটো উপলব্ধ	110 নাম : সাদ্দাম হোসেন পিতার নাম: খোকা সেখ বাড়ির নং : n0142 বয়স : 27 লিঙ্গ : পুরুষ	UJM1854892 ফটো উপলব্ধ	111 নাম : সালিমা বিবি স্বামীর নাম: হাবিবুর বিশ্বাস বাড়ির নং : n0145 বয়স : 27 লিঙ্গ : মহিলা	UJM1854926 ফটো উপলব্ধ
112 নাম : নুরজাহান বিবি স্বামীর নাম: কুদ্দুস আলী বিশ্বাস বাড়ির নং : n0079 বয়স : 62 লিঙ্গ : মহিলা	GNN2295525 ফটো উপলব্ধ	113 নাম : সরিফা বিবি স্বামীর নাম: তাজিবর সেখ বাড়ির নং : n0116 বয়স : 51 লিঙ্গ : মহিলা	GNN2669455 ফটো উপলব্ধ	114 নাম : রোকিয়া বিবি স্বামীর নাম: আজমত সেখ বাড়ির নং : n0123 বয়স : 63 লিঙ্গ : মহিলা	GNN2004547 ফটো উপলব্ধ
115 নাম : আজমত সেখ পিতার নাম: খেদু সেখ বাড়ির নং : n0123 বয়স : 58 লিঙ্গ : পুরুষ	GNN2004554 ফটো উপলব্ধ	116 নাম : সরলা বিবি স্বামীর নাম: আব্দুল সেখ বাড়ির নং : n0105 বয়স : 73 লিঙ্গ : মহিলা	WB/10/061/015518 ফটো উপলব্ধ	117 নাম : বানারুল সেখ পিতার নাম: আব্দুল সেখ বাড়ির নং : n0105 বয়স : 53 লিঙ্গ : পুরুষ	WB/10/061/015519 ফটো উপলব্ধ
118 নাম : আফরোজা বিবি স্বামীর নাম: বানারুল সেখ বাড়ির নং : n0105 বয়স : 43 লিঙ্গ : মহিলা	GNN2259026 ফটো উপলব্ধ	119 নাম : আধি বেওয়া স্বামীর নাম: কাবছর সেখ বাড়ির নং : n0107 বয়স : 82 লিঙ্গ : মহিলা	WB/10/061/015075 ফটো উপলব্ধ	120 নাম : কাদের আলী সেখ পিতার নাম: কাবছর সেখ বাড়ির নং : n0107 বয়স : 76 লিঙ্গ : পুরুষ	UJM2069961 ফটো উপলব্ধ



বিধানসভা নির্বাচনক্ষেত্রের নং, নাম : 74-নওদা
ভাগ নং, নাম : 1-কেন্দারচাঁদপুর পশ্চিম মুসলমানপাড়া

121 নাম : বেদানা বিবি স্বামীর নাম: কাদের আলী সেখ বাড়ির নং : n0107 বয়স : 38 লিঙ্গ : মহিলা	UJM2069953 ফটো উপলব্ধ	122 নাম : তাহাদুল সেখ পিতার নাম: কাদের আলী সেখ বাড়ির নং : n0107 বয়স : 38 লিঙ্গ : পুরুষ	UJM0291716 ফটো উপলব্ধ	123 নাম : জালাতন বিবি স্বামীর নাম: নাদের আলী সেখ বাড়ির নং : n0107 বয়স : 55 লিঙ্গ : মহিলা	UJM2069888 ফটো উপলব্ধ
124 নাম : ফুলচাঁদ সেখ পিতার নাম: নাদের আলী সেখ বাড়ির নং : n0107 বয়স : 32 লিঙ্গ : পুরুষ	UJM1601053 ফটো উপলব্ধ	125 নাম : আবেদ আলী সেখ পিতার নাম: কাবছর আলী সেখ বাড়ির নং : n0107 বয়স : 55 লিঙ্গ : পুরুষ	UJM2070167 ফটো উপলব্ধ	126 নাম : তমিনা বিবি স্বামীর নাম: আবেদ সেখ বাড়ির নং : n0107 বয়স : 53 লিঙ্গ : মহিলা	UJM2070159 ফটো উপলব্ধ
127 নাম : সমিরুল সেখ পিতার নাম: আবেদ সেখ বাড়ির নং : n0107 বয়স : 35 লিঙ্গ : পুরুষ	UJM1264605 ফটো উপলব্ধ	128 নাম : লালচাঁদ সেখ পিতার নাম: নাদের সেখ বাড়ির নং : n0107 বয়স : 34 লিঙ্গ : পুরুষ	UJM1475417 ফটো উপলব্ধ	129 নাম : হাইদুল সেখ পিতার নাম: আবেদ আলি সেখ বাড়ির নং : n0107 বয়স : 33 লিঙ্গ : পুরুষ	UJM1475763 ফটো উপলব্ধ
130 নাম : সাকিনা বিবি স্বামীর নাম: সমীরুল সেখ বাড়ির নং : এন0046 বয়স : 24 লিঙ্গ : মহিলা	UJM2885739 ফটো উপলব্ধ	131 নাম : জালাতন ফেরদোসী বিবি স্বামীর নাম: সিদ্দিক হোসেন বাড়ির নং : n0005 বয়স : 61 লিঙ্গ : মহিলা	WB/10/061/015412 ফটো উপলব্ধ	132 নাম : এরসাদ হোসেন পিতার নাম: সিদ্দিক হোসেন বাড়ির নং : n0005 বয়স : 41 লিঙ্গ : পুরুষ	GNN2259117 ফটো উপলব্ধ
133 নাম : হাসিনা বিবি স্বামীর নাম: এরসাদ হোসেন বাড়ির নং : n0005 বয়স : 35 লিঙ্গ : মহিলা	UJM1118157 ফটো উপলব্ধ	134 নাম : হাসিনা বিবি স্বামীর নাম: মুফাজিল হোসেন বাড়ির নং : n0005 বয়স : 29 লিঙ্গ : মহিলা	UJM1712165 ফটো উপলব্ধ	135 নাম : তজিবর সেখ পিতার নাম: ফজল সেখ বাড়ির নং : n0116 বয়স : 53 লিঙ্গ : পুরুষ	WB/10/061/015211 ফটো উপলব্ধ
136 নাম : পারভিনা বিবি স্বামীর নাম: তোতা সেখ বাড়ির নং : এন0013 বয়স : 26 লিঙ্গ : মহিলা	UJM1971167 ফটো উপলব্ধ	137 নাম : মহিমা বিবি স্বামীর নাম: লজিমুদ্দিন সেখ বাড়ির নং : n0124 বয়স : 57 লিঙ্গ : মহিলা	UJM2455665 ফটো উপলব্ধ	138 নাম : তোতা সেখ পিতার নাম: মেকাইল সেখ বাড়ির নং : n0013 বয়স : 33 লিঙ্গ : পুরুষ	UJM1297399 ফটো উপলব্ধ
139 নাম : মোসাঃ মনোয়ারা খাতুন স্বামীর নাম: মোঃ ফজলুল হক বাড়ির নং : n0139 বয়স : 69 লিঙ্গ : মহিলা	RJG1011261 ফটো উপলব্ধ	140 নাম : নির্মালা বেওয়া স্বামীর নাম: আহম্মাদ আলী সেখ বাড়ির নং : n0061 বয়স : 91 লিঙ্গ : মহিলা	GNN2295392 ফটো উপলব্ধ	141 নাম : জানেহার বিবি স্বামীর নাম: সামসুদ্দিন সেখ বাড়ির নং : n0070 বয়স : 91 লিঙ্গ : মহিলা	GNN1561984 ফটো উপলব্ধ
142 নাম : নবাব সেখ পিতার নাম: ছালাম সেখ বাড়ির নং : নং-4 বয়স : 24 লিঙ্গ : পুরুষ	UJM2780583 ফটো উপলব্ধ	143 নাম : খুর সেদ আলী বিশ্বাস পিতার নাম: সামসুল আলী বিশ্বাস বাড়ির নং : n0103 বয়স : 32 লিঙ্গ : পুরুষ	UJM1297084 ফটো উপলব্ধ	144 নাম : পারভিনা বিবি স্বামীর নাম: তোজামুদ্দিন বিশ্বাস বাড়ির নং : এন0049 বয়স : 25 লিঙ্গ : মহিলা	UJM1971498 ফটো উপলব্ধ
145 নাম : কাফি আহমেদ পিতার নাম: আকবর আলী সেখ বাড়ির নং : n0049 বয়স : 53 লিঙ্গ : পুরুষ	UJM1891647 ফটো উপলব্ধ	146 নাম : সাফি আহমেদ পিতার নাম: আকবর আলী বাড়ির নং : n0049 বয়স : 50 লিঙ্গ : পুরুষ	UJM2070332 ফটো উপলব্ধ	147 নাম : ইয়াসিন আহমেদ পিতার নাম: বারেক সেখ বাড়ির নং : n0037 বয়স : 59 লিঙ্গ : পুরুষ	GNN1416338 ফটো উপলব্ধ
148 নাম : মমতাজ খাতুন পিতার নাম: ইয়াসিন আহমেদ বাড়ির নং : নং 0037 বয়স : 27 লিঙ্গ : মহিলা	UJM2395366 ফটো উপলব্ধ	149 নাম : সারগিস বিবি স্বামীর নাম: ইয়াসিন আহমেদ বাড়ির নং : n0037 বয়স : 50 লিঙ্গ : মহিলা	UJM2070415 ফটো উপলব্ধ	150 নাম : আসমাতারা খাতুন স্বামীর নাম: খুরশিদ সেখ বাড়ির নং : N0061 বয়স : 28 লিঙ্গ : মহিলা	UJM1894013 ফটো উপলব্ধ



151 নাম : বেবি নাজমিন বিবি স্বামীর নাম: খুরসেদ আলি বিশ্বাস বাড়ির নং : n0151 বয়স : 27 লিঙ্গ : মহিলা	UJM1921659 ফটো উপলব্ধ	152 নাম : আজোবা বিবি স্বামীর নাম: বাপী সেখ বাড়ির নং : n0125 বয়স : 46 লিঙ্গ : মহিলা	GNN1417815 ফটো উপলব্ধ	153 নাম : সোনিয়া বিবি স্বামীর নাম: সাজিরুল সেখ বাড়ির নং : এন00134 বয়স : 26 লিঙ্গ : মহিলা	UJM1971175 ফটো উপলব্ধ
154 নাম : জামিরুল বিশ্বাস পিতার নাম: নযন বিশ্বাস বাড়ির নং : এন0012 বয়স : 25 লিঙ্গ : পুরুষ	UJM1971373 ফটো উপলব্ধ	155 নাম : গোলাপশা বিবি স্বামীর নাম: রবি সেখ বাড়ির নং : n0147 বয়স : 30 লিঙ্গ : মহিলা	UJM1894005 ফটো উপলব্ধ	156 নাম : আলাউদ্দিন সেখ পিতার নাম: আব্দুল বারী সেখ বাড়ির নং : n0012 বয়স : 48 লিঙ্গ : পুরুষ	GNN2005213 ফটো উপলব্ধ
157 নাম : মতলেব সেখ পিতার নাম: জিব্রাইল সেখ বাড়ির নং : n0058 বয়স : 75 লিঙ্গ : পুরুষ	UJM2069870 ফটো উপলব্ধ	158 নাম : আছু বিবি স্বামীর নাম: মতলেব সেখ বাড়ির নং : n0058 বয়স : 85 লিঙ্গ : মহিলা	UJM2069987 ফটো উপলব্ধ	159 নাম : গোলাম সেখ পিতার নাম: জিব্রাইল সেখ বাড়ির নং : n0058 বয়স : 73 লিঙ্গ : পুরুষ	WB/10/061/015450 ফটো উপলব্ধ
160 নাম : মইনুর বিবি স্বামীর নাম: গোলাম সেখ বাড়ির নং : n0058 বয়স : 66 লিঙ্গ : মহিলা	WB/10/061/015451 ফটো উপলব্ধ	161 নাম : মনিরুল সেখ পিতার নাম: গোলাম সেখ বাড়ির নং : n0058 বয়স : 45 লিঙ্গ : পুরুষ	GNN2295996 ফটো উপলব্ধ	162 নাম : আসরাফন বিবি স্বামীর নাম: মনিরুল সেখ বাড়ির নং : n0058 বয়স : 36 লিঙ্গ : মহিলা	UJM0294942 ফটো উপলব্ধ
163 নাম : বেগি বিবি স্বামীর নাম: জামিরুল সেখ বাড়ির নং : n0058 বয়স : 36 লিঙ্গ : মহিলা	UJM0294983 ফটো উপলব্ধ	164 নাম : আইদুল সেখ পিতার নাম: গোলাম সেখ বাড়ির নং : n0058 বয়স : 40 লিঙ্গ : পুরুষ	GNN2516292 ফটো উপলব্ধ	165 নাম : নজরুল সেখ পিতার নাম: গোলাম সেখ বাড়ির নং : n0058 বয়স : 37 লিঙ্গ : পুরুষ	UJM1118124 ফটো উপলব্ধ
166 নাম : সাদ্দাম সেখ পিতার নাম: গোলাম সেখ বাড়ির নং : n0058 বয়স : 30 লিঙ্গ : পুরুষ	UJM1600923 ফটো উপলব্ধ	167 নাম : মোসারেফ সেখ পিতার নাম: জাইমুদ্দিন সেখ বাড়ির নং : n0058 বয়স : 61 লিঙ্গ : পুরুষ	UJM2069904 ফটো উপলব্ধ	168 নাম : বেলি বিবি স্বামীর নাম: মোশারেফ সেখ বাড়ির নং : n0058 বয়স : 58 লিঙ্গ : মহিলা	GNN1417393 ফটো উপলব্ধ
169 নাম : আব্বাস সেখ পিতার নাম: জৈনুদ্দিন সেখ বাড়ির নং : n0058 বয়স : 58 লিঙ্গ : পুরুষ	WB/10/061/015454 ফটো উপলব্ধ	170 নাম : সাইদুল সেখ পিতার নাম: জালালউদ্দিন সেখ বাড়ির নং : n0058 বয়স : 43 লিঙ্গ : পুরুষ	GNN2516300 ফটো উপলব্ধ	171 নাম : সাগিনা বিবি স্বামীর নাম: সাইদুল সেখ বাড়ির নং : n0058 বয়স : 42 লিঙ্গ : মহিলা	GNN2669406 ফটো উপলব্ধ
172 নাম : সাহান্নারা বিবি স্বামীর নাম: বেহ্নাল সেখ বাড়ির নং : n0058 বয়স : 38 লিঙ্গ : মহিলা	UJM0294975 ফটো উপলব্ধ	173 নাম : বেহ্নাল সেখ পিতার নাম: মোসারেফ সেখ বাড়ির নং : n0058 বয়স : 37 লিঙ্গ : পুরুষ	UJM1297290 ফটো উপলব্ধ	174 নাম : মানারুল সেখ পিতার নাম: আব্দুল বারি বাড়ির নং : n0012 বয়স : 37 লিঙ্গ : পুরুষ	UJM1374941 ফটো উপলব্ধ
175 নাম : দিলাল সেখ পিতার নাম: মোসারেফ সেখ বাড়ির নং : n0058 বয়স : 35 লিঙ্গ : পুরুষ	UJM1297407 ফটো উপলব্ধ	176 নাম : রুবিয়া বিবি স্বামীর নাম: দিলাল সেখ বাড়ির নং : n0058 বয়স : 32 লিঙ্গ : মহিলা	UJM1601285 ফটো উপলব্ধ	177 নাম : নাজমা বিবি স্বামীর নাম: আব্বাস সেখ বাড়ির নং : n0058 বয়স : 47 লিঙ্গ : মহিলা	GNN1424076 ফটো উপলব্ধ
178 নাম : হাছেদা বিবি স্বামীর নাম: জামালউদ্দিন সেখ বাড়ির নং : n0010 বয়স : 72 লিঙ্গ : মহিলা	UJM2069599 ফটো উপলব্ধ	179 নাম : মেহেরুল বিবি স্বামীর নাম: সেন্টু সেখ বাড়ির নং : n0154 বয়স : 31 লিঙ্গ : মহিলা	XMB1526789 ফটো উপলব্ধ	180 নাম : কাবারুল বিশ্বাস পিতার নাম: খেদের আলী বিশ্বাস বাড়ির নং : এন0084 বয়স : 49 লিঙ্গ : পুরুষ	UJM2070027 ফটো উপলব্ধ



বিধানসভা নির্বাচনক্ষেত্রের নং, নাম : 74-নওদা
ভাগ নং, নাম : 1-কেন্দারচাঁদপুর পশ্চিম মুসলমানপাড়া

181 নাম : কামালউদ্দিন সেখ পিতার নাম: জামালউদ্দিন সেখ বাড়ির নং : n0010 বয়স : 59 লিঙ্গ : পুরুষ	WB/10/061/015415	182 নাম : লিলুফা বিবি স্বামীর নাম: নজরুল সেখ বাড়ির নং : n0010 বয়স : 35 লিঙ্গ : মহিলা	GNN2296010	183 নাম : সাবারুল বিশ্বাস পিতার নাম: কাবারুল বিশ্বাস বাড়ির নং : এন0084 বয়স : 23 লিঙ্গ : পুরুষ	UJM2602472
184 নাম : মতিলা বিবি স্বামীর নাম: কামালউদ্দিন সেখ বাড়ির নং : n0010 বয়স : 40 লিঙ্গ : মহিলা	GNN2516359	185 নাম : নজরুল সেখ পিতার নাম: জামালউদ্দিন সেখ বাড়ির নং : n0010 বয়স : 40 লিঙ্গ : পুরুষ	UJM2362697	186 নাম : নূর হোসেন সেখ পিতার নাম: জামাল উদ্দিন সেখ বাড়ির নং : n0010 বয়স : 37 লিঙ্গ : পুরুষ	UJM0295204
187 নাম : সাবিনা বিবি স্বামীর নাম: জামারুল বিশ্বাস বাড়ির নং : n0084 বয়স : 34 লিঙ্গ : মহিলা	UJM1375179	188 নাম : সুলেখা বিবি স্বামীর নাম: জসিমুদ্দিন বিশ্বাস বাড়ির নং : n0004 বয়স : 40 লিঙ্গ : মহিলা	GNN2296093	189 নাম : জামিরুল সেখ পিতার নাম: গোলাম সেখ বাড়ির নং : n0058 বয়স : 40 লিঙ্গ : পুরুষ	UJM1118132
190 নাম : মণিয়া বিবি স্বামীর নাম: জামাল ক বাড়ির নং : এন0012 বয়স : 21 লিঙ্গ : মহিলা	UJM2780633	191 নাম : মুসলিমা খাতুন স্বামীর নাম: নূর হোসেন সেখ বাড়ির নং : এন0010 বয়স : 23 লিঙ্গ : মহিলা	UJM2718773	192 নাম : জামাল সেখ পিতার নাম: আলারদ্দিন সেখ বাড়ির নং : নং 0012 বয়স : 24 লিঙ্গ : পুরুষ	UJM2693182
193 নাম : রেহানা বিবি স্বামীর নাম: রাহুল বিশ্বাস বাড়ির নং : n0153 বয়স : 27 লিঙ্গ : মহিলা	UJM1921675	194 নাম : মফেজা বিবি স্বামীর নাম: বাবর হোসেন বাড়ির নং : এন0186 বয়স : 36 লিঙ্গ : মহিলা	UJM1971316	195 নাম : উছেরা বিবি স্বামীর নাম: কাদের সেখ বাড়ির নং : n0091 বয়স : 76 লিঙ্গ : মহিলা	UJM2069714
196 নাম : সাকিনা বিবি স্বামীর নাম: সিমারুল বিশ্বাস বাড়ির নং : N00118 বয়স : 29 লিঙ্গ : মহিলা	UJM2392058	197 নাম : রেকসোনা বিবি স্বামীর নাম: মফিজুল সেখ বাড়ির নং : এন00126 বয়স : 27 লিঙ্গ : মহিলা	UJM1971480	198 নাম : নাসিমা বিবি স্বামীর নাম: নবাব সেখ বাড়ির নং : এন00108 বয়স : 31 লিঙ্গ : মহিলা	UJM1971423
199 নাম : বানেরা বিবি স্বামীর নাম: ওয়ারুল সেখ বাড়ির নং : এন0091 বয়স : 28 লিঙ্গ : মহিলা	UJM1971365	200 নাম : সাহানাজ বিবি স্বামীর নাম: খেজমত আলি সেখ বাড়ির নং : n0097 বয়স : 38 লিঙ্গ : মহিলা	GNN2669588	201 নাম : মানুয়ারা বিবি স্বামীর নাম: মানারুল সেখ বাড়ির নং : n0012 বয়স : 34 লিঙ্গ : মহিলা	UJM1375252
202 নাম : জামারুল বিশ্বাস পিতার নাম: খেদের আলি বিশ্বাস বাড়ির নং : n0084 বয়স : 42 লিঙ্গ : পুরুষ	GNN2516102	203 নাম : রকিয়া বিবি স্বামীর নাম: কাবারুল বিশ্বাস বাড়ির নং : n0084 বয়স : 47 লিঙ্গ : মহিলা	GNN2004992	204 নাম : সখি বিবি স্বামীর নাম: খেদের আলি বিশ্বাস বাড়ির নং : n0084 বয়স : 69 লিঙ্গ : মহিলা	UJM2070464
205 নাম : কদর আলি সেখ পিতার নাম: জয়লাল সেখ বাড়ির নং : n0091 বয়স : 75 লিঙ্গ : পুরুষ	UJM2069664	206 নাম : উয়ারুল সেখ পিতার নাম: কাদের আলী সেখ বাড়ির নং : n0091 বয়স : 40 লিঙ্গ : পুরুষ	GNN2759991	207 নাম : আসরাফুল সেখ পিতার নাম: কামালউদ্দিন সেখ বাড়ির নং : এন0010 বয়স : 26 লিঙ্গ : পুরুষ	UJM1971217
208 নাম : মনিরুল সেখ পিতার নাম: কামালউদ্দিন সেখ বাড়ির নং : এন0215 বয়স : 24 লিঙ্গ : পুরুষ	UJM2885986	209 নাম : নফিরুল সেখ পিতার নাম: নজরুল সেখ বাড়ির নং : এন0010 বয়স : 22 লিঙ্গ : পুরুষ	UJM2871416	210 নাম : সাবিনা খাতুন স্বামীর নাম: রাজিব সেখ বাড়ির নং : এন0091 বয়স : 29 লিঙ্গ : মহিলা	UJM2718831



বিধানসভা নির্বাচনক্ষেত্রের নং, নাম : 74-নওদা
ভাগ নং, নাম : 1-কেদারচাঁদপুর পশ্চিম মুসলমানপাড়া

211 নাম : বাছিয়া বিবি স্বামীর নাম: আব্দুল বারি সেখ বাড়ির নং : n0012 বয়স : 71 লিঙ্গ : মহিলা	UJM2069615 ফটো উপলব্ধ	212 নাম : সাহিন সেখ পিতার নাম: আইদুল সেখ বাড়ির নং : এন0058 বয়স : 24 লিঙ্গ : পুরুষ	UJM2885994 ফটো উপলব্ধ	213 নাম : রাজিব সেখ পিতার নাম: আব্বাস সেখ বাড়ির নং : এন0044 বয়স : 23 লিঙ্গ : পুরুষ	UJM2602431 ফটো উপলব্ধ
214 নাম : রেকসোনা বিবি স্বামীর নাম: সাদ্দাম সেখ বাড়ির নং : এন0058 বয়স : 23 লিঙ্গ : মহিলা	UJM2871580 ফটো উপলব্ধ	215 নাম : শেফালী খাতুন স্বামীর নাম: মোজাম্মেল হক বাড়ির নং : কেদারচাঁদপুর বয়স : 29 লিঙ্গ : মহিলা	UJM2602506 ফটো উপলব্ধ	216 নাম : হামিদা খাতুন স্বামীর নাম: সেলীম মন্ডল বাড়ির নং : N0067 ক্রিমোহিনী বয়স : 27 লিঙ্গ : মহিলা	UJM1971282 ফটো উপলব্ধ
217 নাম : আরফাতন বিবি স্বামীর নাম: লালু বিশ্বাস বাড়ির নং : n0089 বয়স : 71 লিঙ্গ : মহিলা	GNN1419407 ফটো উপলব্ধ	218 নাম : সহিদা বিবি স্বামীর নাম: সপেজ উদ্দীন বিশ্বাস বাড়ির নং : n0106 বয়স : 69 লিঙ্গ : মহিলা	GNN2295699 ফটো উপলব্ধ	219 নাম : রকি বিশ্বাস পিতার নাম: মিজাবুল বিশ্বাস বাড়ির নং : এন0044 বয়স : 25 লিঙ্গ : পুরুষ	UJM1971209 ফটো উপলব্ধ
220 নাম : পারসিনা বিবি স্বামীর নাম: আতিকুল বিশ্বাস বাড়ির নং : N0118 বয়স : 26 লিঙ্গ : মহিলা	UJM2394997 ফটো উপলব্ধ	221 নাম : সাবিনা খাতুন স্বামীর নাম: আজদাম হোসেন বাড়ির নং : নং 0027 বয়স : 25 লিঙ্গ : মহিলা	UJM2395200 ফটো উপলব্ধ	222 নাম : ডলি খাতুন স্বামীর নাম: আশিফ আলি বিশ্বাস বাড়ির নং : এন0052 বয়স : 27 লিঙ্গ : মহিলা	UJM1971431 ফটো উপলব্ধ
223 নাম : আকুল বিশ্বাস পিতার নাম: হাপেজুদ্দিন বিশ্বাস বাড়ির নং : n0050 বয়স : 55 লিঙ্গ : পুরুষ	GNN1423789 ফটো উপলব্ধ	224 নাম : আলমগীর বিশ্বাস পিতার নাম: আসরাফ আলী বিশ্বাস বাড়ির নং : n0057 বয়স : 42 লিঙ্গ : পুরুষ	GNN2004976 ফটো উপলব্ধ	225 নাম : জন্মাতুন বেগম স্বামীর নাম: আসরাফ আলী বিশ্বাস বাড়ির নং : n0057 বয়স : 63 লিঙ্গ : মহিলা	GNN1417187 ফটো উপলব্ধ
226 নাম : মোঃ আসরাফ আলি বিশ্বাস পিতার নাম: মোঃ কাবিলউদ্দিন বিশ্বাস বাড়ির নং : . বয়স : 74 লিঙ্গ : পুরুষ	UJM2069649 ফটো উপলব্ধ	227 নাম : নবাব বিশ্বাস পিতার নাম: ইমামুদ্দিন বিশ্বাস বাড়ির নং : n0056 বয়স : 31 লিঙ্গ : পুরুষ	UJM1712173 ফটো উপলব্ধ	228 নাম : ইমামুদ্দিন বিশ্বাস পিতার নাম: রৌশন আলী বিশ্বাস বাড়ির নং : n0056 বয়স : 66 লিঙ্গ : পুরুষ	WB/10/061/015033 ফটো উপলব্ধ
229 নাম : মল্লিকা বিবি স্বামীর নাম: বদরুদ্দীন বিশ্বাস বাড়ির নং : n0054 বয়স : 63 লিঙ্গ : মহিলা	GNN1417443 ফটো উপলব্ধ	230 নাম : মানুয়ারা বিবি স্বামীর নাম: সাহাজামাল বিশ্বাস বাড়ির নং : n0089 বয়স : 36 লিঙ্গ : মহিলা	UJM1264829 ফটো উপলব্ধ	231 নাম : মোঃ আশাদুল হক পিতার নাম: মোঃ লালু বিশ্বাস বাড়ির নং : n0089 বয়স : 38 লিঙ্গ : পুরুষ	UJM1264779 ফটো উপলব্ধ
232 নাম : সাহাজামাল বিশ্বাস পিতার নাম: লালমহম্মদ বিশ্বাস বাড়ির নং : n0089 বয়স : 41 লিঙ্গ : পুরুষ	UJM0292987 ফটো উপলব্ধ	233 নাম : লালু বিশ্বাস পিতার নাম: মোমিন বিশ্বাস বাড়ির নং : n0089 বয়স : 77 লিঙ্গ : পুরুষ	WB/10/061/015009 ফটো উপলব্ধ	234 নাম : রহিদুল বিশ্বাস পিতার নাম: সইদুল বিশ্বাস বাড়ির নং : n0088 বয়স : 30 লিঙ্গ : পুরুষ	UJM1600956 ফটো উপলব্ধ
235 নাম : মনোয়ারা বিবি স্বামীর নাম: সইদুল বিশ্বাস বাড়ির নং : n0088 বয়স : 50 লিঙ্গ : মহিলা	GNN1419399 ফটো উপলব্ধ	236 নাম : সইদুল বিশ্বাস পিতার নাম: মমিন বিশ্বাস বাড়ির নং : n0088 বয়স : 54 লিঙ্গ : পুরুষ	UJM2070217 ফটো উপলব্ধ	237 নাম : মোজাম্মেল হক পিতার নাম: সাত্তার আলি বিশ্বাস বাড়ির নং : n0087 বয়স : 37 লিঙ্গ : পুরুষ	UJM0293365 ফটো উপলব্ধ
238 নাম : সাত্তার আলী বিশ্বাস পিতার নাম: মোমিন বিশ্বাস বাড়ির নং : n0087 বয়স : 73 লিঙ্গ : পুরুষ	WB/10/061/015004 ফটো উপলব্ধ	239 নাম : সপেজ উদ্দীন বিশ্বাস পিতার নাম: রৌশন আলী বিশ্বাস বাড়ির নং : n0106 বয়স : 71 লিঙ্গ : পুরুষ	UJM2070324 ফটো উপলব্ধ	240 নাম : কুদ্দুশ আলী বিশ্বাস পিতার নাম: সপেজ উদ্দীন বিশ্বাস বাড়ির নং : n0106 বয়স : 49 লিঙ্গ : পুরুষ	UJM2070381 ফটো উপলব্ধ

বিধানসভা নির্বাচনক্ষেত্রের নং, নাম : 74-নওদা
ভাগ নং, নাম : 1-কেন্দারচাঁদপুর পশ্চিম মুসলমানপাড়া

241	UJM1264647	নাম : আতিকুল বিশ্বাস পিতার নাম: আবদুল হামিদ বিশ্বাস বাড়ির নং : n0118 বয়স : 35 লিঙ্গ : পুরুষ	ফটো উপলব্ধ	242	UJM1475458	নাম : সিমারুল বিশ্বাস পিতার নাম: আবদুল হামিদ বিশ্বাস বাড়ির নং : n0118 বয়স : 32 লিঙ্গ : পুরুষ	ফটো উপলব্ধ	243	GNN2295681	নাম : জহিরুদ্দিন বিশ্বাস পিতার নাম: নূর আলী বিশ্বাস বাড়ির নং : n0028 বয়স : 56 লিঙ্গ : পুরুষ	ফটো উপলব্ধ
244	GNN2516128	নাম : মোসাঃ খালেদা বিবি স্বামীর নাম: মোঃ জহিরুদ্দিন বিশ্বাস বাড়ির নং : n0028 বয়স : 39 লিঙ্গ : মহিলা	ফটো উপলব্ধ	245	UJM1600980	নাম : রাহুল বিশ্বাস পিতার নাম: ওহাব আলী বিশ্বাস বাড়ির নং : n0027 বয়স : 30 লিঙ্গ : পুরুষ	ফটো উপলব্ধ	246	WB/10/061/015018	নাম : রিজাবউদ্দিন বিশ্বাস পিতার নাম: নূর আলী বিশ্বাস বাড়ির নং : n0028 বয়স : 49 লিঙ্গ : পুরুষ	ফটো উপলব্ধ
247	GNN2296242	নাম : ফেসী বিবি স্বামীর নাম: রিজাবউদ্দিন বিশ্বাস বাড়ির নং : n0028 বয়স : 42 লিঙ্গ : মহিলা	ফটো উপলব্ধ	248	UJM2394229	নাম : ওহাব আলী বিশ্বাস পিতার নাম: আহাম্মদ আলী বিশ্বাস বাড়ির নং : n0027 বয়স : 70 লিঙ্গ : পুরুষ	ফটো উপলব্ধ	249	UJM2394815	নাম : হাসিনা খাতুন পিতার নাম: দুরুজ আলি বিশ্বাস বাড়ির নং : N0052 বয়স : 24 লিঙ্গ : মহিলা	ফটো উপলব্ধ
250	UJM2392215	নাম : সাহেব বিশ্বাস পিতার নাম: ইমামুদ্দিন বিশ্বাস বাড়ির নং : N000 বয়স : 26 লিঙ্গ : পুরুষ	ফটো উপলব্ধ	251	UJM2070209	নাম : জাম্মাতন বিবি স্বামীর নাম: সামসুল আলি বিশ্বাস বাড়ির নং : n0131 বয়স : 66 লিঙ্গ : মহিলা	ফটো উপলব্ধ	252	UJM1375195	নাম : কুরশীয়া খাতুন বিবি স্বামীর নাম: মিঠুন বিশ্বাস বাড়ির নং : n0050 বয়স : 36 লিঙ্গ : মহিলা	ফটো উপলব্ধ
253	GNN2608255	নাম : আজফিয়া বিবি স্বামীর নাম: ইব্রাহিম বিশ্বাস বাড়ির নং : n0050 বয়স : 37 লিঙ্গ : মহিলা	ফটো উপলব্ধ	254	GNN2004927	নাম : ইব্রাহিম বিশ্বাস পিতার নাম: হাপেজুদ্দিন বিশ্বাস বাড়ির নং : n0050 বয়স : 43 লিঙ্গ : পুরুষ	ফটো উপলব্ধ	255	UJM0293134	নাম : আজনুর বিবি স্বামীর নাম: মাইনুল বিশ্বাস বাড়ির নং : n0050 বয়স : 38 লিঙ্গ : মহিলা	ফটো উপলব্ধ
256	UJM1375120	নাম : মাইনুল বিশ্বাস পিতার নাম: হাপেজুদ্দিন বিশ্বাস বাড়ির নং : n0050 বয়স : 34 লিঙ্গ : পুরুষ	ফটো উপলব্ধ	257	UJM2892537	নাম : বকুল বিশ্বাস পিতার নাম: হাপেজুদ্দিন বিশ্বাস বাড়ির নং : n0050 বয়স : 53 লিঙ্গ : পুরুষ	ফটো উপলব্ধ	258	GNN2295632	নাম : খায়রুন বিবি স্বামীর নাম: আকুল বিশ্বাস বাড়ির নং : n0050 বয়স : 54 লিঙ্গ : মহিলা	ফটো উপলব্ধ
259	UJM2070316	নাম : হাপেজুদ্দিন বিশ্বাস পিতার নাম: রোশন আলী বিশ্বাস বাড়ির নং : n0050 বয়স : 95 লিঙ্গ : পুরুষ	ফটো উপলব্ধ	260	GNN2516078	নাম : উফাতুন বিবি স্বামীর নাম: মিজাবুল বিশ্বাস বাড়ির নং : n0044 বয়স : 40 লিঙ্গ : মহিলা	ফটো উপলব্ধ	261	WB/10/061/015036	নাম : মিজাবুল বিশ্বাস পিতার নাম: হাবল বিশ্বাস বাড়ির নং : n0044 বয়স : 49 লিঙ্গ : পুরুষ	ফটো উপলব্ধ
262	UJM1601004	নাম : তমিরুল বিশ্বাস পিতার নাম: নয়ন বিশ্বাস বাড়ির নং : n0036 বয়স : 31 লিঙ্গ : পুরুষ	ফটো উপলব্ধ	263	UJM1601012	নাম : সমীরুল বিশ্বাস পিতার নাম: নয়ন বিশ্বাস বাড়ির নং : n0036 বয়স : 32 লিঙ্গ : পুরুষ	ফটো উপলব্ধ	264	WB/10/061/015040	নাম : উর্মিলা বিবি স্বামীর নাম: নয়ন বিশ্বাস বাড়ির নং : n0036 বয়স : 53 লিঙ্গ : মহিলা	ফটো উপলব্ধ
265	WB/10/061/015039	নাম : নয়ন বিশ্বাস পিতার নাম: হাবল বিশ্বাস বাড়ির নং : n0036 বয়স : 56 লিঙ্গ : পুরুষ	ফটো উপলব্ধ	266	UJM1601210	নাম : মার্জিয়া খাতুন বিবি স্বামীর নাম: নজরুল বিশ্বাস বাড়ির নং : n0034 বয়স : 30 লিঙ্গ : মহিলা	ফটো উপলব্ধ	267	UJM2070100	নাম : আহিয়া বিবি স্বামীর নাম: ইকবাল বিশ্বাস বাড়ির নং : n0034 বয়স : 48 লিঙ্গ : মহিলা	ফটো উপলব্ধ
268	UJM2070118	নাম : ইকবাল বিশ্বাস পিতার নাম: হাবল বিশ্বাস বাড়ির নং : n0034 বয়স : 54 লিঙ্গ : পুরুষ	ফটো উপলব্ধ	269	GNN2259018	নাম : সাহানাজ বানু স্বামীর নাম: সাফি আহমেদ বাড়ির নং : n0028 বয়স : 42 লিঙ্গ : মহিলা	ফটো উপলব্ধ	270	GNN2005015	নাম : তোজামউদ্দিন বিশ্বাস পিতার নাম: নূরআলি বিশ্বাস বাড়ির নং : n0028 বয়স : 43 লিঙ্গ : পুরুষ	ফটো উপলব্ধ

বিধানসভা নির্বাচনক্ষেত্রের নং, নাম : 74-নওদা
ভাগ নং, নাম : 1-কেন্দারচাঁদপুর পশ্চিম মুসলমানপাড়া

271 নাম : আলিয়া বিবি স্বামীর নাম: সিজামউদ্দিন বিবি বাড়ির নং : n0028 বয়স : 45 লিঙ্গ : মহিলা	GNN2516136 ফটো উপলব্ধ	272 নাম : সিজামউদ্দিন বিশ্বাস পিতার নাম: নুর আলী বিশ্বাস বাড়ির নং : n0028 বয়স : 49 লিঙ্গ : পুরুষ	GNN1417849 ফটো উপলব্ধ	273 নাম : ছাত্তার বিশ্বাস পিতার নাম: আকুল বিশ্বাস বাড়ির নং : এন0050 বয়স : 26 লিঙ্গ : পুরুষ	UJM1971225 ফটো উপলব্ধ
274 নাম : বাদশা বিশ্বাস পিতার নাম: ইমামুদ্দিন বিশ্বাস বাড়ির নং : এন0056 বয়স : 23 লিঙ্গ : পুরুষ	UJM2718781 ফটো উপলব্ধ	275 নাম : তুহিনা বিবি স্বামীর নাম: সামিম সেখ বাড়ির নং : এন0036 বয়স : 23 লিঙ্গ : মহিলা	UJM2718823 ফটো উপলব্ধ	276 নাম : আসিফ আলি বিশ্বাস পিতার নাম: দুরুজ আলি বিশ্বাস বাড়ির নং : n0052 বয়স : 30 লিঙ্গ : পুরুষ	UJM1600964 ফটো উপলব্ধ
277 নাম : সহিলা বিবি স্বামীর নাম: ইমামুদ্দিন বিশ্বাস বাড়ির নং : n0056 বয়স : 50 লিঙ্গ : মহিলা	UJM2832178 ফটো উপলব্ধ	278 নাম : ডলি বিবি স্বামীর নাম: বকুল বিশ্বাস বাড়ির নং : n0044 বয়স : 47 লিঙ্গ : মহিলা	GNN2295566 ফটো উপলব্ধ	279 নাম : দুরুজ আলী বিশ্বাস পিতার নাম: মহম্মদ আলী বিশ্বাস বাড়ির নং : n0052 বয়স : 61 লিঙ্গ : পুরুষ	GNN1420868 ফটো উপলব্ধ
280 নাম : আশিয়া বিবি স্বামীর নাম: দুরুজ আলী বিশ্বাস বাড়ির নং : n0052 বয়স : 57 লিঙ্গ : মহিলা	UJM2695252 ফটো উপলব্ধ	281 নাম : বদরুদ্দীন বিশ্বাস পিতার নাম: মহম্মদ আলী বিশ্বাস বাড়ির নং : n0054 বয়স : 67 লিঙ্গ : পুরুষ	WB/10/061/015032 ফটো উপলব্ধ	282 নাম : মাহফুজা খাতুন পিতার নাম: আব্দুল হামিদ বিশ্বাস বাড়ির নং : n0118 বয়স : 38 লিঙ্গ : মহিলা	UJM1296987 ফটো উপলব্ধ
283 নাম : মিঠুন বিশ্বাস পিতার নাম: হাপেজুদদীন বিশ্বাস বাড়ির নং : n0050 বয়স : 35 লিঙ্গ : পুরুষ	GNN2259000 ফটো উপলব্ধ	284 নাম : আকিবুল বিশ্বাস পিতার নাম: আব্দুল হামিদ বিশ্বাস বাড়ির নং : n0026 বয়স : 45 লিঙ্গ : পুরুষ	GNN2005064 ফটো উপলব্ধ	285 নাম : রেনুকা বিবি স্বামীর নাম: ওহাব আলী বিশ্বাস বাড়ির নং : n0027 বয়স : 59 লিঙ্গ : মহিলা	UJM2393577 ফটো উপলব্ধ
286 নাম : জসীমউদ্দিন বিশ্বাস পিতার নাম: নুর আলী বিশ্বাস বাড়ির নং : n0028 বয়স : 53 লিঙ্গ : পুরুষ	UJM2393049 ফটো উপলব্ধ	287 নাম : আবদুল হামিদ বিশ্বাস পিতার নাম: আহম্মদ আলি বিশ্বাস বাড়ির নং : n0118 বয়স : 66 লিঙ্গ : পুরুষ	UJM2069581 ফটো উপলব্ধ	288 নাম : রঙ্গিলা বিবি স্বামীর নাম: আব্দুল হামিদ বিশ্বাস বাড়ির নং : n0118 বয়স : 59 লিঙ্গ : মহিলা	UJM2392785 ফটো উপলব্ধ
289 নাম : রেকসোনা বিবি স্বামীর নাম: রহিদুল বিশ্বাস বাড়ির নং : n0088 বয়স : 34 লিঙ্গ : মহিলা	UJM1601178 ফটো উপলব্ধ	290 নাম : আনারুল বিশ্বাস পিতার নাম: কুদ্দুস বিশ্বাস বাড়ির নং : এন00106 বয়স : 23 লিঙ্গ : পুরুষ	UJM2602456 ফটো উপলব্ধ	291 নাম : জাহানারা বিবি স্বামীর নাম: নুর আলি বিশ্বাস বাড়ির নং : n0028 বয়স : 71 লিঙ্গ : মহিলা	GNN1418243 ফটো উপলব্ধ
292 নাম : সামসুল আলী বিশ্বাস পিতার নাম: মহম্মদ আলী বিশ্বাস বাড়ির নং : n0131 বয়স : 76 লিঙ্গ : পুরুষ	UJM2070142 ফটো উপলব্ধ	293 নাম : বিউটি খাতুন পিতার নাম: তামীরুল বিশ্বাস বাড়ির নং : এন0036 বয়স : 35 লিঙ্গ : মহিলা	UJM1227719 ফটো উপলব্ধ	294 নাম : গাফফার বিশ্বাস পিতার নাম: আকুল বিশ্বাস বাড়ির নং : এন0050 বয়স : 20 লিঙ্গ : পুরুষ	UJM2885978 ফটো উপলব্ধ
295 নাম : কাবিরুল বিশ্বাস পিতার নাম: হাপেজুদদীন বিশ্বাস বাড়ির নং : n0133 বয়স : 27 লিঙ্গ : পুরুষ	UJM1854819 ফটো উপলব্ধ	296 নাম : বেবী সুলতানা স্বামীর নাম: কাবিরুল বিশ্বাস বাড়ির নং : এন0133 বয়স : 22 লিঙ্গ : মহিলা	UJM2885747 ফটো উপলব্ধ	297 নাম : হাবিবুর বিশ্বাস পিতার নাম: হাপেজুদদীন বিশ্বাস বাড়ির নং : n0140 বয়স : 28 লিঙ্গ : পুরুষ	UJM1854876 ফটো উপলব্ধ
298 নাম : কামরুন্নাহার খাতুন পিতার নাম: সামসুল আলি বিশ্বাস বাড়ির নং : n0131 বয়স : 27 লিঙ্গ : মহিলা	UJM1893999 ফটো উপলব্ধ	299 নাম : নিজামউদ্দিন বিশ্বাস পিতার নাম: নুর আলি বিশ্বাস বাড়ির নং : এন0028 বয়স : 33 লিঙ্গ : পুরুষ	UJM1297225 ফটো উপলব্ধ	300 নাম : সরিফা বিবি স্বামীর নাম: আসাদুল বিশ্বাস বাড়ির নং : n0089 বয়স : 31 লিঙ্গ : মহিলা	UJM1773068 ফটো উপলব্ধ

301 নাম : রবি সেখ পিতার নাম: ভেট সেখ বাড়ির নং : n0094 বয়স : 34 লিঙ্গ : পুরুষ	UJM1475615 ফটো উপলব্ধ	302 নাম : নূর জাহান বিবি স্বামীর নাম: নিজামুদ্দিন সেখ বাড়ির নং : এন0094 বয়স : 25 লিঙ্গ : মহিলা	UJM1971142 ফটো উপলব্ধ	303 নাম : রুবিয়া খাতুন (বিবি) স্বামীর নাম: বশির আহমেদ সেখ বাড়ির নং : n0076 বয়স : 28 লিঙ্গ : মহিলা	UJM1971159 ফটো উপলব্ধ
304 নাম : মসলিমা বিবি স্বামীর নাম: নুজরুল সেখ বাড়ির নং : n0062 বয়স : 32 লিঙ্গ : মহিলা	UJM1773175 ফটো উপলব্ধ	305 নাম : হাজেরা বেওয়া স্বামীর নাম: মনরদ্দিন সেখ বাড়ির নং : n0062 বয়স : 76 লিঙ্গ : মহিলা	GNN1419423 ফটো উপলব্ধ	306 নাম : হাবিবুর রহমান সেখ পিতার নাম: মনরদ্দিন সেখ বাড়ির নং : n0062 বয়স : 37 লিঙ্গ : পুরুষ	UJM0296061 ফটো উপলব্ধ
307 নাম : দরিয়া বিবি স্বামীর নাম: হাবিবুর রহমান সেখ বাড়ির নং : n0062 বয়স : 32 লিঙ্গ : মহিলা	UJM1601145 ফটো উপলব্ধ	308 নাম : নর্গিসা বিবি স্বামীর নাম: সানুয়ার হুসেন বাড়ির নং : এন0076 বয়স : 23 লিঙ্গ : মহিলা	UJM2602514 ফটো উপলব্ধ	309 নাম : বাছন বেওয়া স্বামীর নাম: মহা সেখ বাড়ির নং : n0094 বয়স : 89 লিঙ্গ : মহিলা	GNN1562776 ফটো উপলব্ধ
310 নাম : সাইদুল সেখ পিতার নাম: সখাউত সেখ বাড়ির নং : n0076 বয়স : 53 লিঙ্গ : পুরুষ	UJM2069813 ফটো উপলব্ধ	311 নাম : মর্জিনা বিবি স্বামীর নাম: মুসলিম মোল্লা বাড়ির নং : n0113 বয়স : 34 লিঙ্গ : মহিলা	UJM0292722 ফটো উপলব্ধ	312 নাম : মোহঃ সানুয়ার হোসেন পিতার নাম: আফতাবুদ্দিন সেখ সেখ বাড়ির নং : N0076 বয়স : 29 লিঙ্গ : পুরুষ	UJM1971340 ফটো উপলব্ধ
313 নাম : সৌরভ হোসেন বিশ্বাস পিতার নাম: সাদেক আলি বিশ্বাস বাড়ির নং : n0051 বয়স : 45 লিঙ্গ : পুরুষ	GNN2296234 ফটো উপলব্ধ	314 নাম : গোলাম হোসেন পিতার নাম: নজির হোসেন বাড়ির নং : n0080 বয়স : 52 লিঙ্গ : পুরুষ	UJM2069946 ফটো উপলব্ধ	315 নাম : জরিলা খাতুন পিতার নাম: সিরাজুদ্দিন বিশ্বাস বাড়ির নং : n0098 বয়স : 52 লিঙ্গ : মহিলা	UJM1601202 ফটো উপলব্ধ
316 নাম : জিবনর বেওয়া স্বামীর নাম: সাদেক আলী বিশ্বাস বাড়ির নং : n0051 বয়স : 67 লিঙ্গ : মহিলা	GNN1417278 ফটো উপলব্ধ	317 নাম : রকিয়া বিবি স্বামীর নাম: সৌরভ হোসেন বিশ্বাস বাড়ির নং : n0051 বয়স : 43 লিঙ্গ : মহিলা	GNN2516151 ফটো উপলব্ধ	318 নাম : সাবির বিশ্বাস পিতার নাম: সৌরভ হোসেন বিশ্বাস বাড়ির নং : এন0051 বয়স : 21 লিঙ্গ : পুরুষ	UJM2885762 ফটো উপলব্ধ
319 নাম : মাখন বেওয়া পিতার নাম: খেদু সেখ বাড়ির নং : n0032 বয়স : 51 লিঙ্গ : মহিলা	UJM2069722 ফটো উপলব্ধ	320 নাম : মুনতাজ সেখ পিতার নাম: পাতান সেখ বাড়ির নং : n0032 বয়স : 38 লিঙ্গ : পুরুষ	UJM1297217 ফটো উপলব্ধ	321 নাম : মিনারুল সেখ পিতার নাম: এদাবারী সেখ বাড়ির নং : n0113 বয়স : 56 লিঙ্গ : পুরুষ	GNN2005130 ফটো উপলব্ধ
322 নাম : সুরজ সেখ পিতার নাম: দিলমহাম্মদ সেখ বিবি বাড়ির নং : এন0075 বয়স : 26 লিঙ্গ : পুরুষ	UJM1971233 ফটো উপলব্ধ	323 নাম : নিজামুদ্দিন সেখ পিতার নাম: লাল্টু সেখ বাড়ির নং : এন0094 বয়স : 28 লিঙ্গ : পুরুষ	UJM1971241 ফটো উপলব্ধ	324 নাম : টগর বিবি স্বামীর নাম: আলেক সেখ বাড়ির নং : n0032 বয়স : 40 লিঙ্গ : মহিলা	UJM0291864 ফটো উপলব্ধ
325 নাম : আলেক সেখ পিতার নাম: পাতান সেখ বাড়ির নং : n0032 বয়স : 44 লিঙ্গ : পুরুষ	GNN1562834 ফটো উপলব্ধ	326 নাম : ছানু বেওয়া পিতার নাম: খেদু সেখ বাড়ির নং : n0032 বয়স : 75 লিঙ্গ : মহিলা	GNN1419969 ফটো উপলব্ধ	327 নাম : ছুমায়ুন হোসেন পিতার নাম: নাজির হোসেন বাড়ির নং : n0080 বয়স : 37 লিঙ্গ : পুরুষ	UJM1297183 ফটো উপলব্ধ
328 নাম : শেফালী বিবি স্বামীর নাম: খুরসেদ আলম সেখ বাড়ির নং : n0080 বয়স : 38 লিঙ্গ : মহিলা	GNN2516375 ফটো উপলব্ধ	329 নাম : সাবিনা বিবি স্বামীর নাম: গোলাম হোসেন বাড়ির নং : n0080 বয়স : 33 লিঙ্গ : মহিলা	UJM1601087 ফটো উপলব্ধ	330 নাম : কুলফন বেওয়া স্বামীর নাম: নাজির হোসেন বাড়ির নং : n0080 বয়স : 81 লিঙ্গ : মহিলা	UJM2070001 ফটো উপলব্ধ



331 নাম : চম্পা বিবি স্বামীর নাম: মোজাম্মেল হক বাড়ির নং : n0078 বয়স : 35 লিঙ্গ : মহিলা	GNN2516235 ফটো উপলব্ধ	332 নাম : আমিনা বিবি স্বামীর নাম: লাটু সেখ বাড়ির নং : n0094 বয়স : 47 লিঙ্গ : মহিলা	UJM0292805 ফটো উপলব্ধ	333 নাম : লাটু সেখ পিতার নাম: মহা সেখ বাড়ির নং : n0094 বয়স : 49 লিঙ্গ : পুরুষ	UJM2070175 ফটো উপলব্ধ
334 নাম : তারুফা বিবি স্বামীর নাম: ভেটু সেখ বাড়ির নং : n0094 বয়স : 61 লিঙ্গ : মহিলা	GNN1419126 ফটো উপলব্ধ	335 নাম : ভেটু সেখ পিতার নাম: মহা সেখ বাড়ির নং : n0094 বয়স : 66 লিঙ্গ : পুরুষ	WB/10/061/015226 ফটো উপলব্ধ	336 নাম : মিঠুন সেখ পিতার নাম: পাতান সেখ বাড়ির নং : নং 078 বয়স : 34 লিঙ্গ : পুরুষ	UJM1297191 ফটো উপলব্ধ
337 নাম : রবিউল সেখ পিতার নাম: মিনারুল সেখ বাড়ির নং : n0113 বয়স : 32 লিঙ্গ : পুরুষ	UJM1475227 ফটো উপলব্ধ	338 নাম : সাকিলা বিবি স্বামীর নাম: মিনারুল সেখ বাড়ির নং : n0113 বয়স : 44 লিঙ্গ : মহিলা	GNN2005122 ফটো উপলব্ধ	339 নাম : বাবর হোসেন পিতার নাম: নজির হোসেন বাড়ির নং : n0080 বয়স : 37 লিঙ্গ : পুরুষ	UJM0295444 ফটো উপলব্ধ
340 নাম : মুসলিম মোল্লা পিতার নাম: নিয়ার মোল্লা বাড়ির নং : n0113 বয়স : 42 লিঙ্গ : পুরুষ	UJM0292714 ফটো উপলব্ধ	341 নাম : পিয়ার মোল্লা পিতার নাম: নিয়ার মোল্লা বাড়ির নং : n0113 বয়স : 51 লিঙ্গ : পুরুষ	GNN1562826 ফটো উপলব্ধ	342 নাম : নাজেরা বিবি পিতার নাম: সিরাজুদ্দিন বিশ্বাস বাড়ির নং : n0098 বয়স : 51 লিঙ্গ : মহিলা	GNN2608131 ফটো উপলব্ধ
343 নাম : সেরফুল বিশ্বাস পিতার নাম: সিরাজুদ্দিন বিশ্বাস বাড়ির নং : n0098 বয়স : 57 লিঙ্গ : পুরুষ	WB/10/061/015024 ফটো উপলব্ধ	344 নাম : জারিয়া বেওয়া স্বামীর নাম: সিরাজুদ্দিন বিশ্বাস বাড়ির নং : n0098 বয়স : 81 লিঙ্গ : মহিলা	GNN1417591 ফটো উপলব্ধ	345 নাম : সাইফুল বিশ্বাস পিতার নাম: সিরাজুদ্দিন বিশ্বাস বাড়ির নং : n0098 বয়স : 41 লিঙ্গ : পুরুষ	GNN2004893 ফটো উপলব্ধ
346 নাম : রাহেলা বিবি স্বামীর নাম: সাইফুল বিশ্বাস বাড়ির নং : n0098 বয়স : 35 লিঙ্গ : মহিলা	GNN2516086 ফটো উপলব্ধ	347 নাম : আফরোজা বিবি স্বামীর নাম: সেরফুল বিশ্বাস বাড়ির নং : n0098 বয়স : 47 লিঙ্গ : মহিলা	GNN2004885 ফটো উপলব্ধ	348 নাম : মোজাম্মেল হক পিতার নাম: ইসমাইল সেখ বাড়ির নং : n0078 বয়স : 45 লিঙ্গ : পুরুষ	UJM2070183 ফটো উপলব্ধ
349 নাম : রাশিয়া বেওয়া স্বামীর নাম: ইসমাইল সেখ বাড়ির নং : n0078 বয়স : 80 লিঙ্গ : মহিলা	UJM2070191 ফটো উপলব্ধ	350 নাম : ওয়াসিম মণ্ডল পিতার নাম: আসানউদ্দিন মণ্ডল বাড়ির নং : n0076 বয়স : 37 লিঙ্গ : পুরুষ	UJM1264670 ফটো উপলব্ধ	351 নাম : আহাম্মাচ বিবি স্বামীর নাম: সাইদুল সেখ বাড়ির নং : n0076 বয়স : 42 লিঙ্গ : মহিলা	GNN2005197 ফটো উপলব্ধ
352 নাম : বসির আহমেদ সেখ পিতার নাম: আফতাবুদ্দিন সেখ বাড়ির নং : n0076 বয়স : 36 লিঙ্গ : পুরুষ	UJM1297035 ফটো উপলব্ধ	353 নাম : সাহানাঙ্গ বিবি স্বামীর নাম: আফতাবুদ্দিন সেখ বাড়ির নং : n0076 বয়স : 45 লিঙ্গ : মহিলা	GNN1424027 ফটো উপলব্ধ	354 নাম : আফতাবুদ্দিন সেখ পিতার নাম: সাখাউত মন্ডল বাড়ির নং : n0076 বয়স : 63 লিঙ্গ : পুরুষ	UJM2069771 ফটো উপলব্ধ
355 নাম : নুরজিয়া বিবি স্বামীর নাম: আসানুদ্দিন সেখ বাড়ির নং : n0076 বয়স : 61 লিঙ্গ : মহিলা	GNN1424118 ফটো উপলব্ধ	356 নাম : আসানউদ্দিন সেখ পিতার নাম: সাখাউত সেখ বাড়ির নং : n0076 বয়স : 67 লিঙ্গ : পুরুষ	UJM2070456 ফটো উপলব্ধ	357 নাম : সারভানু বেওয়া স্বামীর নাম: সাখাউত সেখ বাড়ির নং : n0076 বয়স : 86 লিঙ্গ : মহিলা	GNN1424050 ফটো উপলব্ধ
358 নাম : মানজুরা বিবি স্বামীর নাম: দিলমহাম্মদ সেখ বাড়ির নং : n0075 বয়স : 56 লিঙ্গ : মহিলা	GNN1424019 ফটো উপলব্ধ	359 নাম : দিলমহাম্মদ সেখ পিতার নাম: আহেদ সেখ বাড়ির নং : n0075 বয়স : 51 লিঙ্গ : পুরুষ	UJM2069979 ফটো উপলব্ধ	360 নাম : আফরোজা বিবি স্বামীর নাম: আলতাফ সেখ বাড়ির নং : n0075 বয়স : 54 লিঙ্গ : মহিলা	GNN1424126 ফটো উপলব্ধ

361 নাম : জাহাঙ্গীরা বেওয়া স্বামীর নাম: আইনাল হক সেখ বাড়ির নং : n0075 বয়স : 76 লিঙ্গ : মহিলা	UJM2069995 ফটো উপলব্ধ	362 নাম : খুরসেদ আলম সেখ পিতার নাম: নাজির হোসেন বাড়ির নং : n0080 বয়স : 52 লিঙ্গ : পুরুষ	UJM2455491 ফটো উপলব্ধ	363 নাম : আরজাহান বিবি স্বামীর নাম: পিয়ার মোলা বাড়ির নং : n0113 বয়স : 42 লিঙ্গ : মহিলা	GNN2005114 ফটো উপলব্ধ
364 নাম : নূর উদ্দিন সেখ পিতার নাম: ললুট সেখ বাড়ির নং : N089 বয়স : 28 লিঙ্গ : পুরুষ	UJM2394880 ফটো উপলব্ধ	365 নাম : আমিনা খাতুন (বিবি) স্বামীর নাম: ওয়াসিম মন্ডল বাড়ির নং : N0076 বয়স : 24 লিঙ্গ : মহিলা	UJM2392330 ফটো উপলব্ধ	366 নাম : হাবিবা বিবি স্বামীর নাম: মিঠুন সেখ বাড়ির নং : নং 078 বয়স : 25 লিঙ্গ : মহিলা	UJM2395051 ফটো উপলব্ধ
367 নাম : মাসুমা খাতুন পিতার নাম: শেরফুল বিশ্বাস বাড়ির নং : এন0362 বয়স : 21 লিঙ্গ : মহিলা	UJM2780591 ফটো উপলব্ধ	368 নাম : সুহানা বেগম স্বামীর নাম: আলমগীর বিশ্বাস বাড়ির নং : n0150 বয়স : 39 লিঙ্গ : মহিলা	UJM1921642 ফটো উপলব্ধ	369 নাম : মফিজুল সেখ পিতার নাম: মনিরুল সেখ বাড়ির নং : n0126 বয়স : 28 লিঙ্গ : পুরুষ	UJM1773035 ফটো উপলব্ধ
370 নাম : জাহাঙ্গীর মন্ডল পিতার নাম: মনিরুল মন্ডল বাড়ির নং : নং 0126 বয়স : 26 লিঙ্গ : পুরুষ	UJM2693190 ফটো উপলব্ধ	371 নাম : মনিরুল মন্ডল পিতার নাম: বরকত মন্ডল বাড়ির নং : n0126 বয়স : 57 লিঙ্গ : পুরুষ	WB/10/061/240434 ফটো উপলব্ধ	372 নাম : আলমগীর মন্ডল পিতার নাম: মনিরুল মন্ডল বাড়ির নং : এন00126 বয়স : 27 লিঙ্গ : পুরুষ	UJM1971449 ফটো উপলব্ধ
373 নাম : মোবিল মোল্লা পিতার নাম: উমর মোল্লা বাড়ির নং : n0114 বয়স : 55 লিঙ্গ : পুরুষ	UJM2896793 ফটো উপলব্ধ	374 নাম : হালেমা বিবি স্বামীর নাম: আবুসামা মোল্লা বাড়ির নং : n0112 বয়স : 49 লিঙ্গ : মহিলা	GNN2005098 ফটো উপলব্ধ	375 নাম : দুলাল মোল্লা পিতার নাম: কাশেম মোল্লা বাড়ির নং : n0112 বয়স : 56 লিঙ্গ : পুরুষ	WB/10/061/015047 ফটো উপলব্ধ
376 নাম : লাইলা বিবি স্বামীর নাম: দুলাল মোল্লা বাড়ির নং : n0112 বয়স : 46 লিঙ্গ : মহিলা	GNN2005106 ফটো উপলব্ধ	377 নাম : গাজু মোল্লা পিতার নাম: কাশেম মোল্লা বাড়ির নং : n0112 বয়স : 51 লিঙ্গ : পুরুষ	GNN2296226 ফটো উপলব্ধ	378 নাম : মানসুরা বিবি স্বামীর নাম: গাজু মোল্লা বাড়ির নং : n0112 বয়স : 39 লিঙ্গ : মহিলা	GNN2515955 ফটো উপলব্ধ
379 নাম : দশরথ মোল্লা পিতার নাম: কাশেম মোল্লা বাড়ির নং : n0112 বয়স : 43 লিঙ্গ : পুরুষ	GNN2515930 ফটো উপলব্ধ	380 নাম : সামসুন্নাহার বিবি স্বামীর নাম: দশরথ মোল্লা বাড়ির নং : n0112 বয়স : 40 লিঙ্গ : মহিলা	GNN2515948 ফটো উপলব্ধ	381 নাম : আফাযদ্দিন সেখ পিতার নাম: রফিক সেখ বাড়ির নং : n0112 বয়স : 65 লিঙ্গ : পুরুষ	GNN2005841 ফটো উপলব্ধ
382 নাম : সূজান বিবি স্বামীর নাম: আফাজুদ্দিন সেখ বাড়ির নং : n0112 বয়স : 57 লিঙ্গ : মহিলা	GNN2258960 ফটো উপলব্ধ	383 নাম : নূরভানু বিবি স্বামীর নাম: আকিবুল বিশ্বাস বাড়ির নং : n0112 বয়স : 44 লিঙ্গ : মহিলা	GNN2005676 ফটো উপলব্ধ	384 নাম : জহর মোল্লা পিতার নাম: উমর মোল্লা বাড়ির নং : n0114 বয়স : 76 লিঙ্গ : পুরুষ	WB/10/061/015054 ফটো উপলব্ধ
385 নাম : মেহেরুন বিবি স্বামীর নাম: জহর মোল্লা বাড়ির নং : n0114 বয়স : 69 লিঙ্গ : মহিলা	WB/10/061/015055 ফটো উপলব্ধ	386 নাম : মার্জিয়া বিবি স্বামীর নাম: হিকমত মোল্লা বাড়ির নং : n0114 বয়স : 61 লিঙ্গ : মহিলা	UJM2070233 ফটো উপলব্ধ	387 নাম : তারায়ন বিবি স্বামীর নাম: মছর মোল্লা বাড়ির নং : n0114 বয়স : 35 লিঙ্গ : মহিলা	UJM1601079 ফটো উপলব্ধ
388 নাম : আকবর মোল্লা পিতার নাম: মোবিল মোল্লা বাড়ির নং : এন0114 বয়স : 23 লিঙ্গ : পুরুষ	UJM2718799 ফটো উপলব্ধ	389 নাম : রাকিব মোল্লা পিতার নাম: মবিল মোল্লা বাড়ির নং : n0114 বয়স : 29 লিঙ্গ : পুরুষ	UJM1831445 ফটো উপলব্ধ	390 নাম : জাকির মোল্লা পিতার নাম: মবির মোল্লা বাড়ির নং : n0114 বয়স : 29 লিঙ্গ : পুরুষ	UJM1773092 ফটো উপলব্ধ



391 নাম : মছর মোল্লা পিতার নাম: জহুর মোল্লা বাড়ির নং : n0114 বয়স : 33 লিঙ্গ : পুরুষ	UJM1600998 ফটো উপলব্ধ	392 নাম : কাশেম মোল্লা পিতার নাম: পচা মোল্লা বাড়ির নং : n0112 বয়স : 91 লিঙ্গ : পুরুষ	UJM2689537 ফটো উপলব্ধ	393 নাম : বৃচি বিবি স্বামীর নাম: উম্মার মোল্লা বাড়ির নং : n0114 বয়স : 57 লিঙ্গ : মহিলা	UJM2689511 ফটো উপলব্ধ
394 নাম : জিন্নাতুন খাতুন স্বামীর নাম: রাকিব মোল্লা বাড়ির নং : n0114 বয়স : 23 লিঙ্গ : মহিলা	UJM2693505 ফটো উপলব্ধ	395 নাম : হাবিবুর মোল্লা পিতার নাম: আবু সামা মোল্লা বাড়ির নং : N0112 বয়স : 25 লিঙ্গ : পুরুষ	UJM2395069 ফটো উপলব্ধ	396 নাম : রিক্ত সেখ পিতার নাম: শেরফুল সেখ বাড়ির নং : N0121 বয়স : 25 লিঙ্গ : পুরুষ	UJM2434959 ফটো উপলব্ধ
397 নাম : তাহাজ্জুদ্দিন সেখ পিতার নাম: জিন্নাত সেখ বাড়ির নং : n0121 বয়স : 36 লিঙ্গ : পুরুষ	UJM1297126 ফটো উপলব্ধ	398 নাম : খোকা সেখ পিতার নাম: হাবল সেখ বাড়ির নং : n0121 বয়স : 59 লিঙ্গ : পুরুষ	GNN2005395 ফটো উপলব্ধ	399 নাম : সেরফুল স্ক পিতার নাম: হাবল সেখ বাড়ির নং : n0121 বয়স : 69 লিঙ্গ : পুরুষ	UJM2069706 ফটো উপলব্ধ
400 নাম : তুহিনা বিবি স্বামীর নাম: এরফুল হক বাড়ির নং : n0121 বয়স : 43 লিঙ্গ : মহিলা	GNN2516284 ফটো উপলব্ধ	401 নাম : হজরত আলি পিতার নাম: চাঁদ মহম্মাদ বাড়ির নং : n0121 বয়স : 28 লিঙ্গ : মহিলা	UJM1773076 ফটো উপলব্ধ	402 নাম : মারজিনা বিবি স্বামীর নাম: সেরফুল হক বাড়ির নং : n0121 বয়স : 47 লিঙ্গ : মহিলা	GNN2516276 ফটো উপলব্ধ
403 নাম : কহিনুর বিবি স্বামীর নাম: খোকা সেখ বাড়ির নং : n0121 বয়স : 63 লিঙ্গ : মহিলা	UJM2070282 ফটো উপলব্ধ	404 নাম : এরসাদ আলি সেখ পিতার নাম: চাঁদ মহম্মাদ সেখ বাড়ির নং : n0121 বয়স : 40 লিঙ্গ : পুরুষ	UJM0292359 ফটো উপলব্ধ	405 নাম : আঙ্গুরা বিবি স্বামীর নাম: এরসাদ আলি সেখ বাড়ির নং : n0121 বয়স : 36 লিঙ্গ : মহিলা	UJM1475276 ফটো উপলব্ধ
406 নাম : আজদাম হোসেন পিতার নাম: খোকা সেখ বাড়ির নং : এন0121 বয়স : 27 লিঙ্গ : পুরুষ	UJM1971456 ফটো উপলব্ধ	407 নাম : এরফুল হক পিতার নাম: হাবল সেখ বাড়ির নং : n0121 বয়স : 49 লিঙ্গ : পুরুষ	GNN2295970 ফটো উপলব্ধ	408 নাম : রৌশনারা খাতুন পিতার নাম: খোকা সেখ বাড়ির নং : কেদারচাঁদপুর বয়স : 23 লিঙ্গ : মহিলা	UJM2910081 ফটো উপলব্ধ
409 নাম : সুমী খাতুন পিতার নাম: এরফুল হক বাড়ির নং : এন0121 বয়স : 20 লিঙ্গ : মহিলা	UJM2871325 ফটো উপলব্ধ	410 নাম : খাইরুল সেখ পিতার নাম: কাদের সেখ বাড়ির নং : n0119 বয়স : 56 লিঙ্গ : পুরুষ	WB/10/061/015542 ফটো উপলব্ধ	411 নাম : আশরাফুল সেখ পিতার নাম: জানবর সেখ বাড়ির নং : N0017 বয়স : 25 লিঙ্গ : পুরুষ	UJM2394930 ফটো উপলব্ধ
412 নাম : তোজিনা বিবি স্বামীর নাম: মোহেবুল সেখ বাড়ির নং : n0104 বয়স : 31 লিঙ্গ : মহিলা	UJM1601095 ফটো উপলব্ধ	413 নাম : আনারকলি বিবি স্বামীর নাম: সাদ্দাদ সেখ বাড়ির নং : n0074 বয়স : 36 লিঙ্গ : মহিলা	UJM0292821 ফটো উপলব্ধ	414 নাম : সাবিনা বিবি স্বামীর নাম: সফিরুল সেখ বাড়ির নং : n0102 বয়স : 33 লিঙ্গ : মহিলা	UJM1601137 ফটো উপলব্ধ
415 নাম : সফিরুল সেখ পিতার নাম: সাহাজ্জুদ্দিন সেখ বাড়ির নং : n0102 বয়স : 33 লিঙ্গ : পুরুষ	UJM1600972 ফটো উপলব্ধ	416 নাম : কারুরুল সেখ পিতার নাম: ছাবদুল সেখ বাড়ির নং : N0033 বয়স : 24 লিঙ্গ : পুরুষ	UJM2392504 ফটো উপলব্ধ	417 নাম : খুরশিদ সেখ পিতার নাম: খেদের আলী সেখ বাড়ির নং : n0109 বয়স : 36 লিঙ্গ : পুরুষ	UJM1297043 ফটো উপলব্ধ
418 নাম : সার্জিনা বিবি স্বামীর নাম: মুর্শিদ আলি সেখ বাড়ির নং : N0090 বয়স : 28 লিঙ্গ : মহিলা	UJM2434983 ফটো উপলব্ধ	419 নাম : ইবদুল সেখ পিতার নাম: খাইরুল সেখ বাড়ির নং : n0119 বয়স : 30 লিঙ্গ : পুরুষ	UJM1600915 ফটো উপলব্ধ	420 নাম : লফুরা বিবি স্বামীর নাম: খাইরুল সেখ বাড়ির নং : n0119 বয়স : 50 লিঙ্গ : মহিলা	WB/10/061/015236 ফটো উপলব্ধ

421	UJM2455814	ফটো উপলব্ধ	422	UJM2434900	ফটো উপলব্ধ	423	UJM2395093	ফটো উপলব্ধ
নাম : নুরজাহান বিবি স্বামীর নাম: সাহারুল সেখ বাড়ির নং : n0104 বয়স : 53 লিঙ্গ : মহিলা			নাম : রুসিলা খাতুন স্বামীর নাম: পিটারুল সেখ বাড়ির নং : N0009 বয়স : 28 লিঙ্গ : মহিলা			নাম : বালেকা বিবি স্বামীর নাম: রফিকুল সেখ বাড়ির নং : N0015 বয়স : 28 লিঙ্গ : মহিলা		
424	UJM1610864	ফটো উপলব্ধ	425	UJM1601129	ফটো উপলব্ধ	426	UJM1971415	ফটো উপলব্ধ
নাম : শরিফুদ্দিন সেখ পিতার নাম: মোজাম্মেল সেখ বাড়ির নং : N0029 বয়স : 31 লিঙ্গ : পুরুষ			নাম : আনোয়ারা খাতুন স্বামীর নাম: ইব্রাহিম সেখ বাড়ির নং : n0119 বয়স : 31 লিঙ্গ : মহিলা			নাম : সারজিনা বিবি স্বামীর নাম: মহাতাব আলি সেখ বাড়ির নং : এন0063 বয়স : 25 লিঙ্গ : মহিলা		
427	UJM1971381	ফটো উপলব্ধ	428	UJM1971464	ফটো উপলব্ধ	429	UJM1971472	ফটো উপলব্ধ
নাম : রেকসোনা বিবি স্বামীর নাম: নুহনবি সেখ বাড়ির নং : এন0029 বয়স : 29 লিঙ্গ : মহিলা			নাম : সাবদার হোসেন পিতার নাম: ইম্মাত আলি সেখ বাড়ির নং : এন0018 বয়স : 25 লিঙ্গ : পুরুষ			নাম : মহিদুল সেখ পিতার নাম: আবুসামা সেখ বাড়ির নং : এন0023 বয়স : 25 লিঙ্গ : পুরুষ		
430	UJM1601269	ফটো উপলব্ধ	431	UJM2070134	ফটো উপলব্ধ	432	UJM1601251	ফটো উপলব্ধ
নাম : জ্যোত্স্না বিবি স্বামীর নাম: তাফাজুল সেখ বাড়ির নং : n0048 বয়স : 30 লিঙ্গ : মহিলা			নাম : গিয়াসউদ্দিন সেখ পিতার নাম: বাবর আলী সেখ বাড়ির নং : n0048 বয়স : 41 লিঙ্গ : পুরুষ			নাম : রেসমাতারা বিবি স্বামীর নাম: গিয়াসউদ্দিন সেখ বাড়ির নং : n0048 বয়স : 30 লিঙ্গ : মহিলা		
433	UJM2392132	ফটো উপলব্ধ	434	UJM1610807	ফটো উপলব্ধ	435	UJM2392173	ফটো উপলব্ধ
নাম : নাজমিন খাতুন পিতার নাম: লতিব সেখ বাড়ির নং : N0029 বয়স : 24 লিঙ্গ : মহিলা			নাম : সেলিনা বিবি স্বামীর নাম: শরিফুদ্দিন সেখ বাড়ির নং : N0029 বয়স : 31 লিঙ্গ : মহিলা			নাম : হায়দার আলি সেখ পিতার নাম: হাসান আলি সেখ বাড়ির নং : N0063 বয়স : 25 লিঙ্গ : পুরুষ		
436	UJM2395028	ফটো উপলব্ধ	437	UJM1475680	ফটো উপলব্ধ	438	UJM1475672	ফটো উপলব্ধ
নাম : আসমাতারা বিবি স্বামীর নাম: রবিউল সেখ বাড়ির নং : N0002 বয়স : 24 লিঙ্গ : মহিলা			নাম : সবীমার খাতুন পিতার নাম: বিশারত সেখ বাড়ির নং : n0093 বয়স : 35 লিঙ্গ : মহিলা			নাম : সবিনা বিবি স্বামীর নাম: তাহিদুল সেখ বাড়ির নং : n0093 বয়স : 33 লিঙ্গ : মহিলা		
439	UJM2069631	ফটো উপলব্ধ	440	UJM2070449	ফটো উপলব্ধ	441	WB/10/061/015238	ফটো উপলব্ধ
নাম : তাহিদুল সেখ পিতার নাম: বিশারত সেখ বাড়ির নং : n0093 বয়স : 38 লিঙ্গ : পুরুষ			নাম : বিশারত সেখ পিতার নাম: মহা সেখ বাড়ির নং : n0093 বয়স : 69 লিঙ্গ : পুরুষ			নাম : মনোহারা বিবি স্বামীর নাম: পাঁচকড়ি সেখ বাড়ির নং : n0092 বয়স : 69 লিঙ্গ : মহিলা		
442	UJM2069698	ফটো উপলব্ধ	443	GNN1419142	ফটো উপলব্ধ	444	WB/10/061/015267	ফটো উপলব্ধ
নাম : পাঁচকড়ি সেখ পিতার নাম: পাঁচকড়ি সেখ বাড়ির নং : n0092 বয়স : 70 লিঙ্গ : পুরুষ			নাম : কাসেম আলী সেখ পিতার নাম: কিয়ামত সেখ বাড়ির নং : n0083 বয়স : 50 লিঙ্গ : পুরুষ			নাম : ফুলেশ্বর বিবি স্বামীর নাম: কিয়ামত সেখ বাড়ির নং : n0083 বয়স : 68 লিঙ্গ : মহিলা		
445	WB/10/061/015266	ফটো উপলব্ধ	446	WB/10/061/015391	ফটো উপলব্ধ	447	UJM1601103	ফটো উপলব্ধ
নাম : কিয়ামত সেখ পিতার নাম: রহমান সেখ বাড়ির নং : n0083 বয়স : 71 লিঙ্গ : পুরুষ			নাম : সুফিয়া বিবি স্বামীর নাম: ইম্মাত সেখ বাড়ির নং : n0018 বয়স : 56 লিঙ্গ : মহিলা			নাম : সাবিনা বিবি স্বামীর নাম: মুনাব্বিনা সেখ বাড়ির নং : n0018 বয়স : 33 লিঙ্গ : মহিলা		
448	WB/10/061/015326	ফটো উপলব্ধ	449	UJM1117993	ফটো উপলব্ধ	450	UJM1971290	ফটো উপলব্ধ
নাম : সাহাজুদ্দিন সেখ পিতার নাম: সামসুদ্দিন সেখ বাড়ির নং : n0102 বয়স : 78 লিঙ্গ : পুরুষ			নাম : টুন বিবি স্বামীর নাম: মছের সেখ বাড়ির নং : n0072 বয়স : 35 লিঙ্গ : মহিলা			নাম : সুরজিনা বিবি স্বামীর নাম: সাফিক সেখ বাড়ির নং : এন0015 বয়স : 28 লিঙ্গ : মহিলা		



451	UJM1971308	ফটো উপলব্ধ	452	GNN2258978	ফটো উপলব্ধ	453	UJM1971274	ফটো উপলব্ধ
নাম : নারগিসা বিবি স্বামীর নাম: লালচাঁদ সেখ বাড়ির নং : এন0048 বয়স : 27 লিঙ্গ : মহিলা			নাম : মেহেবুল হোসেন পিতার নাম: লতিব সেখ বাড়ির নং : n0029 বয়স : 41 লিঙ্গ : পুরুষ			নাম : সোহেল রানা সেখ পিতার নাম: মতিউর রহমান বাড়ির নং : এন0048 বয়স : 27 লিঙ্গ : পুরুষ		
454	UJM1971134	ফটো উপলব্ধ	455	UJM1118025	ফটো উপলব্ধ	456	UJM0292599	ফটো উপলব্ধ
নাম : সাথী খাতুন পিতার নাম: সান্তক সেখ বাড়ির নং : এন0048 বয়স : 25 লিঙ্গ : মহিলা			নাম : ইসলাম সেখ পিতার নাম: মহম্মাদ সেখ বাড়ির নং : n0072 বয়স : 36 লিঙ্গ : পুরুষ			নাম : ইমামুল সেখ পিতার নাম: মিজারুল সেখ বাড়ির নং : n0072 বয়স : 36 লিঙ্গ : পুরুষ		
457	UJM1601160	ফটো উপলব্ধ	458	WB/10/061/015321	ফটো উপলব্ধ	459	WB/10/061/015507	ফটো উপলব্ধ
নাম : সইদা বিবি মায়ের নাম: নুরজাহান বিবি বাড়ির নং : n0072 বয়স : 42 লিঙ্গ : মহিলা			নাম : মিজারুল সেখ পিতার নাম: ছুরমান সেখ বাড়ির নং : n0072 বয়স : 66 লিঙ্গ : পুরুষ			নাম : তাফাজুল সেখ পিতার নাম: ফজল সেখ বাড়ির নং : n0100 বয়স : 57 লিঙ্গ : পুরুষ		
460	UJM1375153	ফটো উপলব্ধ	461	UJM1264787	ফটো উপলব্ধ	462	GNN1422609	ফটো উপলব্ধ
নাম : মাসেদা বিবি স্বামীর নাম: সুরজ সেখ বাড়ির নং : n0042 বয়স : 33 লিঙ্গ : মহিলা			নাম : মুনীরদিন সেখ পিতার নাম: ইম্নাত আলী সেখ বাড়ির নং : n0018 বয়স : 34 লিঙ্গ : পুরুষ			নাম : ইম্নাত আলী সেখ পিতার নাম: তুফানী সেখ বাড়ির নং : n0018 বয়স : 64 লিঙ্গ : পুরুষ		
463	UJM2871440	ফটো উপলব্ধ	464	GNN1562669	ফটো উপলব্ধ	465	UJM2069623	ফটো উপলব্ধ
নাম : মল্লিকা খাতুন স্বামীর নাম: সাবদার হোসেন বাড়ির নং : এন0018 বয়স : 26 লিঙ্গ : মহিলা			নাম : রশিদা বিবি স্বামীর নাম: জানবর সেখ বাড়ির নং : n0017 বয়স : 45 লিঙ্গ : মহিলা			নাম : জানবর সেখ পিতার নাম: মওলা সেখ বাড়ির নং : n0017 বয়স : 54 লিঙ্গ : পুরুষ		
466	GNN2005445	ফটো উপলব্ধ	467	UJM2069656	ফটো উপলব্ধ	468	GNN2295780	ফটো উপলব্ধ
নাম : নগরী বিবি স্বামীর নাম: মওলা সেখ বাড়ির নং : n0017 বয়স : 85 লিঙ্গ : মহিলা			নাম : মওলা সেখ পিতার নাম: জমিরুদ্দিন সেখ বাড়ির নং : n0017 বয়স : 90 লিঙ্গ : পুরুষ			নাম : ফজিলা বিবি স্বামীর নাম: প্রেমসু সেখ বাড়ির নং : n0016 বয়স : 47 লিঙ্গ : মহিলা		
469	WB/10/061/015398	ফটো উপলব্ধ	470	WB/10/061/015397	ফটো উপলব্ধ	471	GNN1562883	ফটো উপলব্ধ
নাম : ফিরোজা বিবি স্বামীর নাম: আকতার আলী সেখ বাড়ির নং : n0016 বয়স : 51 লিঙ্গ : মহিলা			নাম : আকতার আলী সেখ পিতার নাম: বাবর আলী সেখ বাড়ির নং : n0016 বয়স : 55 লিঙ্গ : পুরুষ			নাম : সকিনা বিবি স্বামীর নাম: বাবর আলী সেখ বাড়ির নং : n0016 বয়স : 73 লিঙ্গ : মহিলা		
472	UJM1375146	ফটো উপলব্ধ	473	WB/10/061/015403	ফটো উপলব্ধ	474	WB/10/061/015402	ফটো উপলব্ধ
নাম : সাফিক সেখ পিতার নাম: আওলাদ সেখ বাড়ির নং : n0015 বয়স : 33 লিঙ্গ : পুরুষ			নাম : মেনকা বিবি স্বামীর নাম: আওলাদ সেখ বাড়ির নং : n0015 বয়স : 66 লিঙ্গ : মহিলা			নাম : আওলাদ সেখ পিতার নাম: আজহার সেখ বাড়ির নং : n0015 বয়স : 68 লিঙ্গ : পুরুষ		
475	WB/10/061/015368	ফটো উপলব্ধ	476	WB/10/061/015367	ফটো উপলব্ধ	477	UJM1601020	ফটো উপলব্ধ
নাম : আতে বিবি স্বামীর নাম: সান্তক সেখ বাড়ির নং : n0071 বয়স : 56 লিঙ্গ : মহিলা			নাম : সান্তক সেখ পিতার নাম: ফড়ি সেখ বাড়ির নং : n0071 বয়স : 63 লিঙ্গ : পুরুষ			নাম : আখিরুল সেখ পিতার নাম: ছবদুল সেখ বাড়ির নং : n0033 বয়স : 34 লিঙ্গ : পুরুষ		
478	GNN1419928	ফটো উপলব্ধ	479	UJM2070019	ফটো উপলব্ধ	480	WB/10/061/015377	ফটো উপলব্ধ
নাম : রুকিয়া বিবি স্বামীর নাম: ছাদুল সেখ বাড়ির নং : n0033 বয়স : 58 লিঙ্গ : মহিলা			নাম : ছাদুল সেখ পিতার নাম: কালু সেখ বাড়ির নং : n0033 বয়স : 60 লিঙ্গ : পুরুষ			নাম : মাজেদা বিবি স্বামীর নাম: তিনা সেখ বাড়ির নং : n0031 বয়স : 52 লিঙ্গ : মহিলা		



বিধানসভা নির্বাচনক্ষেত্রের নং, নাম : 74-নওদা
ভাগ নং, নাম : 1-কেন্দারচাঁদপুর পশ্চিম মুসলমানপাড়া

481 নাম : তিনারুল সেখ পিতার নাম: খেদু সেখ বাড়ির নং : n0031 বয়স : 55 লিঙ্গ : পুরুষ	UJM2069797 ফটো উপলব্ধ	482 নাম : রসেন সেখ পিতার নাম: লফের সেখ বাড়ির নং : n0020 বয়স : 46 লিঙ্গ : পুরুষ	UJM2070068 ফটো উপলব্ধ	483 নাম : ফিরোজা বিবি স্বামীর নাম: মনু সেখ বাড়ির নং : n0020 বয়স : 41 লিঙ্গ : মহিলা	GNN2516193 ফটো উপলব্ধ
484 নাম : মনু সেখ পিতার নাম: মহা সেখ বাড়ির নং : n0020 বয়স : 49 লিঙ্গ : পুরুষ	UJM2896116 ফটো উপলব্ধ	485 নাম : মিনা খাতুন (বিবি) স্বামীর নাম: জামিরুল সেখ বাড়ির নং : n0020 বয়স : 30 লিঙ্গ : মহিলা	UJM1712207 ফটো উপলব্ধ	486 নাম : জামিরুল সেখ পিতার নাম: লফের সেখ বাড়ির নং : n0020 বয়স : 35 লিঙ্গ : পুরুষ	UJM1374958 ফটো উপলব্ধ
487 নাম : আনজুরা বিবি স্বামীর নাম: লফের সেখ বাড়ির নং : n0020 বয়স : 66 লিঙ্গ : মহিলা	UJM2069730 ফটো উপলব্ধ	488 নাম : লফের সেখ পিতার নাম: রেফাতুল্লা সেখ বাড়ির নং : n0020 বয়স : 76 লিঙ্গ : পুরুষ	UJM2069748 ফটো উপলব্ধ	489 নাম : সমিরুল সেখ পিতার নাম: খেজমত সেখ বাড়ির নং : n0047 বয়স : 44 লিঙ্গ : পুরুষ	GNN2669349 ফটো উপলব্ধ
490 নাম : খেজমত সেখ পিতার নাম: আহাম্মদ আলী সেখ বাড়ির নং : n0047 বয়স : 72 লিঙ্গ : পুরুষ	GNN1418789 ফটো উপলব্ধ	491 নাম : আনোছা বেওয়া পিতার নাম: ছলিম সেখ বাড়ির নং : n0096 বয়স : 75 লিঙ্গ : মহিলা	GNN1561737 ফটো উপলব্ধ	492 নাম : বাপী সেখ পিতার নাম: রফিক সেখ বাড়ির নং : n0096 বয়স : 50 লিঙ্গ : পুরুষ	UJM2070399 ফটো উপলব্ধ
493 নাম : নাছেরা বিবি স্বামীর নাম: রফিক সেখ বাড়ির নং : n0096 বয়স : 79 লিঙ্গ : মহিলা	UJM2069839 ফটো উপলব্ধ	494 নাম : রফিক সেখ পিতার নাম: ছলিম সেখ বাড়ির নং : n0096 বয়স : 81 লিঙ্গ : পুরুষ	UJM2069789 ফটো উপলব্ধ	495 নাম : বানুয়ারা বিবি স্বামীর নাম: লতিব সেখ বাড়ির নং : n0029 বয়স : 61 লিঙ্গ : মহিলা	GNN1419936 ফটো উপলব্ধ
496 নাম : লতিব সেখ পিতার নাম: পাথারী সেখ বাড়ির নং : n0029 বয়স : 69 লিঙ্গ : পুরুষ	GNN1562487 ফটো উপলব্ধ	497 নাম : নুহ নবী সেখ পিতার নাম: আজিজুল সেখ বাড়ির নং : n0029 বয়স : 31 লিঙ্গ : পুরুষ	UJM1600949 ফটো উপলব্ধ	498 নাম : আলতাফন বিবি স্বামীর নাম: আজিজুল সেখ বাড়ির নং : n0029 বয়স : 67 লিঙ্গ : মহিলা	WB/10/061/015373 ফটো উপলব্ধ
499 নাম : আজিজুল সেখ পিতার নাম: পাথারী সেখ বাড়ির নং : n0029 বয়স : 71 লিঙ্গ : পুরুষ	WB/10/061/015372 ফটো উপলব্ধ	500 নাম : বাসিরুল সেখ পিতার নাম: ছাবদুল সেখ বাড়ির নং : n0024 বয়স : 36 লিঙ্গ : পুরুষ	UJM1297001 ফটো উপলব্ধ	501 নাম : সারভিনা বিবি স্বামীর নাম: ফডিং সেখ বাড়ির নং : n0023 বয়স : 43 লিঙ্গ : মহিলা	GNN2516185 ফটো উপলব্ধ
502 নাম : ফডিং সেখ পিতার নাম: জাফের সেখ বাড়ির নং : n0023 বয়স : 45 লিঙ্গ : পুরুষ	GNN1562685 ফটো উপলব্ধ	503 নাম : চাঁদমালা বিবি স্বামীর নাম: আবুসামা সেখ বাড়ির নং : n0023 বয়স : 47 লিঙ্গ : মহিলা	UJM2070266 ফটো উপলব্ধ	504 নাম : আবুসামা সেখ পিতার নাম: জাফের সেখ বাড়ির নং : n0023 বয়স : 52 লিঙ্গ : পুরুষ	UJM2070274 ফটো উপলব্ধ
505 নাম : তাইজেল সেখ পিতার নাম: জালাল উদ্দিন সেখ বাড়ির নং : n0011 বয়স : 36 লিঙ্গ : পুরুষ	UJM1475730 ফটো উপলব্ধ	506 নাম : নর্গিস বিবি স্বামীর নাম: তাইজেল সেখ বাড়ির নং : n0011 বয়স : 34 লিঙ্গ : মহিলা	UJM1564343 ফটো উপলব্ধ	507 নাম : রকিব সেখ পিতার নাম: হজরত সেখ বাড়ির নং : n0042 বয়স : 35 লিঙ্গ : পুরুষ	UJM1264753 ফটো উপলব্ধ
508 নাম : রিজিয়া বিবি স্বামীর নাম: রকিব সেখ বাড়ির নং : n0042 বয়স : 35 লিঙ্গ : মহিলা	UJM1375161 ফটো উপলব্ধ	509 নাম : আসগর আলি সেখ পিতার নাম: হজরত আলি সেখ বাড়ির নং : n0042 বয়স : 36 লিঙ্গ : পুরুষ	GNN2516433 ফটো উপলব্ধ	510 নাম : সরিফা বিবি স্বামীর নাম: তোবারক হোসেন বাড়ির নং : n0042 বয়স : 42 লিঙ্গ : মহিলা	GNN2296184 ফটো উপলব্ধ



511 নাম : তোবারক হোসেন পিতার নাম: হজরত আলী সেখ বাড়ির নং : n0042 বয়স : 43 লিঙ্গ : পুরুষ	GNN2004836 ফটো উপলব্ধ	512 নাম : জ্যোত্স্না বিবি স্বামীর নাম: মোবারক সেখ বাড়ির নং : n0042 বয়স : 43 লিঙ্গ : মহিলা	GNN2296168 ফটো উপলব্ধ	513 নাম : মোবারক সেখ পিতার নাম: হজরত আলী সেখ বাড়ির নং : n0042 বয়স : 53 লিঙ্গ : পুরুষ	WB/10/061/015437 ফটো উপলব্ধ
514 নাম : রুকিমা বিবি স্বামীর নাম: হজরত আলী সেখ বাড়ির নং : n0042 বয়স : 71 লিঙ্গ : মহিলা	WB/10/061/015436 ফটো উপলব্ধ	515 নাম : হজরত সেখ পিতার নাম: মহঃআলী মোলভী সেখ বাড়ির নং : n0042 বয়স : 80 লিঙ্গ : পুরুষ	UJM2070407 ফটো উপলব্ধ	516 নাম : গুর্নিহার বিবি স্বামীর নাম: তাফাজুল সেখ বাড়ির নং : n0100 বয়স : 55 লিঙ্গ : মহিলা	GNN1418870 ফটো উপলব্ধ
517 নাম : রিন্দু সেখ পিতার নাম: তাফাজুল সেখ বাড়ির নং : n0100 বয়স : 34 লিঙ্গ : পুরুষ	UJM1375112 ফটো উপলব্ধ	518 নাম : রুবিনা বিবি স্বামীর নাম: রিন্দু সেখ বাড়ির নং : n0100 বয়স : 36 লিঙ্গ : মহিলা	UJM1601152 ফটো উপলব্ধ	519 নাম : পিঙ্কি খাতুন পিতার নাম: তাফাজুল সেখ বাড়ির নং : n0100 বয়স : 32 লিঙ্গ : মহিলা	UJM1375203 ফটো উপলব্ধ
520 নাম : সেন্দু সেখ পিতার নাম: তাফাজুল সেখ বাড়ির নং : n0100 বয়স : 31 লিঙ্গ : পুরুষ	UJM1475441 ফটো উপলব্ধ	521 নাম : কুরমান সেখ পিতার নাম: জিরাফত সেখ বাড়ির নং : n0101 বয়স : 81 লিঙ্গ : পুরুষ	WB/10/061/015510 ফটো উপলব্ধ	522 নাম : আফাজুল সেখ পিতার নাম: কুরমান সেখ বাড়ির নং : n0101 বয়স : 57 লিঙ্গ : পুরুষ	WB/10/061/015512 ফটো উপলব্ধ
523 নাম : হাসিবুল সেখ পিতার নাম: আফাজুল সেখ বাড়ির নং : n0101 বয়স : 40 লিঙ্গ : পুরুষ	GNN2295848 ফটো উপলব্ধ	524 নাম : বিলকিস বিবি স্বামীর নাম: হাসিবুল সেখ বাড়ির নং : n0101 বয়স : 38 লিঙ্গ : মহিলা	UJM1297332 ফটো উপলব্ধ	525 নাম : মেরিনা বিবি স্বামীর নাম: সমিরুল সেখ বাড়ির নং : n0047 বয়স : 37 লিঙ্গ : মহিলা	GNN2669620 ফটো উপলব্ধ
526 নাম : পরেশ আলি সেখ পিতার নাম: হাসান আলি সেখ বাড়ির নং : N0063 বয়স : 27 লিঙ্গ : পুরুষ	UJM1894021 ফটো উপলব্ধ	527 নাম : সাহান্নারা বিবি স্বামীর নাম: রুস্তম সেখ বাড়ির নং : n0117 বয়স : 48 লিঙ্গ : মহিলা	UJM2069565 ফটো উপলব্ধ	528 নাম : মিস্তার সেখ পিতার নাম: রুস্তম সেখ বাড়ির নং : n0117 বয়স : 30 লিঙ্গ : পুরুষ	UJM1600931 ফটো উপলব্ধ
529 নাম : লেকবর সেখ পিতার নাম: করিম সেখ বাড়ির নং : n0120 বয়স : 69 লিঙ্গ : পুরুষ	GNN1561091 ফটো উপলব্ধ	530 নাম : লফুরা বিবি স্বামীর নাম: লেকবর সেখ বাড়ির নং : n0120 বয়স : 53 লিঙ্গ : মহিলা	GNN1419035 ফটো উপলব্ধ	531 নাম : শুকুর আলি ক পিতার নাম: লেকবর ক বাড়ির নং : n0120 বয়স : 41 লিঙ্গ : পুরুষ	GNN2258952 ফটো উপলব্ধ
532 নাম : সাকিলা বিবি স্বামীর নাম: শুকুর আলি ক বাড়ির নং : n0120 বয়স : 37 লিঙ্গ : মহিলা	UJM0293449 ফটো উপলব্ধ	533 নাম : আজিমা বিবি স্বামীর নাম: রুস্তম সেখ বাড়ির নং : n0055 বয়স : 67 লিঙ্গ : মহিলা	UJM2069755 ফটো উপলব্ধ	534 নাম : সোনারুল সেখ পিতার নাম: নজরুল সেখ বাড়ির নং : n0055 বয়স : 39 লিঙ্গ : পুরুষ	GNN2259034 ফটো উপলব্ধ
535 নাম : অহিনুর বিবি স্বামীর নাম: সোনারুল সেখ বাড়ির নং : n0055 বয়স : 33 লিঙ্গ : মহিলা	UJM0295394 ফটো উপলব্ধ	536 নাম : মিনারুল সেখ পিতার নাম: নজরুল সেখ বাড়ির নং : n0055 বয়স : 35 লিঙ্গ : পুরুষ	UJM1297340 ফটো উপলব্ধ	537 নাম : রাজেকা বিবি স্বামীর নাম: মিনারুল সেখ বাড়ির নং : n0055 বয়স : 35 লিঙ্গ : মহিলা	UJM1264811 ফটো উপলব্ধ
538 নাম : জেসমিনা বিবি স্বামীর নাম: দিলওয়ার সেখ বাড়ির নং : n0101 বয়স : 31 লিঙ্গ : মহিলা	UJM1773050 ফটো উপলব্ধ	539 নাম : বিউটি বেওয়া স্বামীর নাম: মতিউর রহমান বাড়ির নং : n0048 বয়স : 46 লিঙ্গ : মহিলা	GNN2005577 ফটো উপলব্ধ	540 নাম : নুরবানু বিবি স্বামীর নাম: বাসিরুল সেখ বাড়ির নং : n0024 বয়স : 31 লিঙ্গ : মহিলা	UJM2392397 ফটো উপলব্ধ



বিধানসভা নির্বাচনক্ষেত্রের নং, নাম : 74-নওদা
ভাগ নং, নাম : 1-কেন্দারচাঁদপুর পশ্চিম মুসলমানপাড়া

541 নাম : সামাইল সেখ পিতার নাম: আকতার আলি সেখ বাড়ির নং : N0073 বয়স : 24 লিঙ্গ : পুরুষ	UJM2392264 ফটো উপলব্ধ	542 নাম : হাবিব সেখ পিতার নাম: খালেক সেখ বাড়ির নং : n0110 বয়স : 38 লিঙ্গ : পুরুষ	UJM1153816 ফটো উপলব্ধ	543 নাম : মজিবর সেখ পিতার নাম: ফজল সেখ বাড়ির নং : n0115 বয়স : 61 লিঙ্গ : পুরুষ	WB/10/061/015497 ফটো উপলব্ধ
544 নাম : সাইনুর বিবি স্বামীর নাম: মজিবর সেখ বাড়ির নং : n0115 বয়স : 55 লিঙ্গ : মহিলা	WB/10/061/015498 ফটো উপলব্ধ	545 নাম : লাল চাঁদ সেখ পিতার নাম: মজিবর সেখ বাড়ির নং : n0115 বয়স : 33 লিঙ্গ : পুরুষ	UJM1375104 ফটো উপলব্ধ	546 নাম : মানজুরা বিবি স্বামীর নাম: লালচাঁদ সেখ বাড়ির নং : n0115 বয়স : 34 লিঙ্গ : মহিলা	UJM1475193 ফটো উপলব্ধ
547 নাম : আসাদ আলী সেখ পিতার নাম: নাফেজুদ্দিন সেখ বাড়ির নং : n0063 বয়স : 61 লিঙ্গ : পুরুষ	WB/10/061/015473 ফটো উপলব্ধ	548 নাম : মহাতাব আলী সেখ পিতার নাম: নাফেজুদ্দিন সেখ বাড়ির নং : n0063 বয়স : 35 লিঙ্গ : পুরুষ	UJM1297282 ফটো উপলব্ধ	549 নাম : একরাতন বিবি স্বামীর নাম: নাফেজুদ্দিন সেখ বাড়ির নং : n0063 বয়স : 80 লিঙ্গ : মহিলা	UJM2069912 ফটো উপলব্ধ
550 নাম : ইউসুফ আলী পিতার নাম: নাফেজুদ্দিন সেখ বাড়ির নং : n0063 বয়স : 56 লিঙ্গ : পুরুষ	UJM2070076 ফটো উপলব্ধ	551 নাম : প্রেমসু সেখ পিতার নাম: বাবর আলী সেখ বাড়ির নং : n0016 বয়স : 51 লিঙ্গ : পুরুষ	UJM2070084 ফটো উপলব্ধ	552 নাম : নজরুল বিশ্বাস পিতার নাম: ইকবাল বিশ্বাস বাড়ির নং : n0065 বয়স : 33 লিঙ্গ : পুরুষ	UJM1153733 ফটো উপলব্ধ
553 নাম : রিম্পা বিবি স্বামীর নাম: ফারুক সেখ বাড়ির নং : n0068 বয়স : 29 লিঙ্গ : মহিলা	UJM1831437 ফটো উপলব্ধ	554 নাম : পাপিয়া বিবি স্বামীর নাম: আখিরুল সেখ বাড়ির নং : n0072 বয়স : 30 লিঙ্গ : মহিলা	UJM1773167 ফটো উপলব্ধ	555 নাম : সাহারুল সেখ পিতার নাম: আব্দুল সেখ বাড়ির নং : n0104 বয়স : 56 লিঙ্গ : পুরুষ	GNN2296192 ফটো উপলব্ধ
556 নাম : মুর্শিদ সেখ পিতার নাম: খেদের আলী সেখ বাড়ির নং : n0090 বয়স : 36 লিঙ্গ : পুরুষ	UJM1153774 ফটো উপলব্ধ	557 নাম : অনোয়ারা বিবি স্বামীর নাম: নৈমুদ্দিন সেখ বাড়ির নং : n0059 বয়স : 72 লিঙ্গ : মহিলা	GNN1420702 ফটো উপলব্ধ	558 নাম : মেরফুল সেখ পিতার নাম: নৈমুদ্দিন সেখ বাড়ির নং : n0059 বয়স : 38 লিঙ্গ : পুরুষ	GNN2516383 ফটো উপলব্ধ
559 নাম : শেরফুল সেখ পিতার নাম: নৈমুদ্দিন সেখ বাড়ির নং : n0060 বয়স : 50 লিঙ্গ : পুরুষ	GNN1562800 ফটো উপলব্ধ	560 নাম : তারফন বিবি স্বামীর নাম: শেরফুল সেখ বাড়ির নং : n0060 বয়স : 45 লিঙ্গ : মহিলা	GNN1560895 ফটো উপলব্ধ	561 নাম : মুরসালিম সেখ পিতার নাম: পাচকড়ি সেখ বাড়ির নং : n0143 বয়স : 27 লিঙ্গ : পুরুষ	UJM1854900 ফটো উপলব্ধ
562 নাম : সাজিরুল সেখ পিতার নাম: খেজমত সেখ বাড়ির নং : n0134 বয়স : 27 লিঙ্গ : পুরুষ	UJM1854827 ফটো উপলব্ধ	563 নাম : মুসলিমা বিবি স্বামীর নাম: ইমামুল সেখ বাড়ির নং : n0072 বয়স : 31 লিঙ্গ : মহিলা	UJM1773191 ফটো উপলব্ধ	564 নাম : মাজিরুল সেখ পিতার নাম: খেজমত সেখ বাড়ির নং : n0047 বয়স : 29 লিঙ্গ : পুরুষ	UJM1773084 ফটো উপলব্ধ
565 নাম : টিটন সেখ পিতার নাম: জালাল উদ্দিন সেখ বাড়ির নং : n0011 বয়স : 35 লিঙ্গ : পুরুষ	UJM1773126 ফটো উপলব্ধ	566 নাম : আখিরুল সেখ পিতার নাম: মিজারুল সেখ বাড়ির নং : n0072 বয়স : 34 লিঙ্গ : পুরুষ	UJM1773134 ফটো উপলব্ধ	567 নাম : আতিকুল সেখ পিতার নাম: মিজারুল সেখ বাড়ির নং : n0072 বয়স : 30 লিঙ্গ : পুরুষ	UJM1773142 ফটো উপলব্ধ
568 নাম : আওলাদ হোসেন সেখ পিতার নাম: করিম সেখ বাড়ির নং : কেন্দারচাঁদপুর II পাট 82 খাউব বয়স : 73 লিঙ্গ : পুরুষ	UJM2840387 ফটো উপলব্ধ	569 নাম : বাইতুল্লা সেখ পিতার নাম: লজিমুদ্দিন সেখ বাড়ির নং : n0009 বয়স : 34 লিঙ্গ : পুরুষ	UJM1297381 ফটো উপলব্ধ	570 নাম : আজিদ সেখ পিতার নাম: অনুকুল সেখ বাড়ির নং : n0022 বয়স : 69 লিঙ্গ : পুরুষ	UJM2393981 ফটো উপলব্ধ



571 নাম : সায়েরা বিবি স্বামীর নাম: গাজুরুল সেখ বাড়ির নং : n0065 বয়স : 59 লিঙ্গ : মহিলা	WB/10/061/015338	ফটো উপলব্ধ	572 নাম : পিয়ারুল সেখ পিতার নাম: গাজু সেখ বাড়ির নং : n0065 বয়স : 40 লিঙ্গ : পুরুষ	UJM0292391	ফটো উপলব্ধ	573 নাম : রহিদ আলী সেখ পিতার নাম: সামসুদ্দিন সেখ বাড়ির নং : n0066 বয়স : 71 লিঙ্গ : পুরুষ	WB/10/061/015331	ফটো উপলব্ধ
574 নাম : অজা বিবি স্বামীর নাম: রহিদ আলী সেখ বাড়ির নং : n0066 বয়স : 66 লিঙ্গ : মহিলা	WB/10/061/015332	ফটো উপলব্ধ	575 নাম : সাফিকুল ইসলাম পিতার নাম: রহিদ সেখ বাড়ির নং : n0066 বয়স : 40 লিঙ্গ : পুরুষ	UJM0292946	ফটো উপলব্ধ	576 নাম : হাসনা বিবি স্বামীর নাম: সাফিকুল ইসলাম বাড়ির নং : n0066 বয়স : 33 লিঙ্গ : মহিলা	UJM1475334	ফটো উপলব্ধ
577 নাম : আসাদ আলী সেখ পিতার নাম: সামসুদ্দিন সেখ বাড়ির নং : n0067 বয়স : 76 লিঙ্গ : পুরুষ	WB/10/061/015328	ফটো উপলব্ধ	578 নাম : কোকিলা বিবি স্বামীর নাম: আসাদ আলী সেখ বাড়ির নং : n0067 বয়স : 71 লিঙ্গ : মহিলা	WB/10/061/015329	ফটো উপলব্ধ	579 নাম : আহাদ আলী সেখ পিতার নাম: আসাদ আলী সেখ বাড়ির নং : n0067 বয়স : 51 লিঙ্গ : পুরুষ	UJM2695260	ফটো উপলব্ধ
580 নাম : রেবেকা বিবি স্বামীর নাম: আহাদ আলী সেখ বাড়ির নং : n0067 বয়স : 46 লিঙ্গ : মহিলা	GNN1421155	ফটো উপলব্ধ	581 নাম : কালু সেখ পিতার নাম: আসাদ সেখ বাড়ির নং : n0067 বয়স : 45 লিঙ্গ : পুরুষ	GNN2259042	ফটো উপলব্ধ	582 নাম : টুনুফা বিবি স্বামীর নাম: কালু সেখ বাড়ির নং : n0067 বয়স : 42 লিঙ্গ : মহিলা	GNN2516219	ফটো উপলব্ধ
583 নাম : ফারুক সেখ পিতার নাম: সান্তক সেখ বাড়ির নং : n0068 বয়স : 34 লিঙ্গ : পুরুষ	UJM1375138	ফটো উপলব্ধ	584 নাম : মল্লিকা বিবি স্বামীর নাম: ইউসুফ আলী বাড়ির নং : n0063 বয়স : 46 লিঙ্গ : মহিলা	UJM2070126	ফটো উপলব্ধ	585 নাম : আতাবুল সেখ পিতার নাম: ইংরাজ সেখ বাড়ির নং : n0063 বয়স : 40 লিঙ্গ : পুরুষ	GNN2516227	ফটো উপলব্ধ
586 নাম : রমজান সেখ পিতার নাম: আহাদ আলি সেখ বাড়ির নং : এন0067 বয়স : 24 লিঙ্গ : পুরুষ	UJM2780617	ফটো উপলব্ধ	587 নাম : মুরসালিম সেখ পিতার নাম: কালু সেখ বাড়ির নং : এন0067 বয়স : 20 লিঙ্গ : মহিলা	UJM2871598	ফটো উপলব্ধ	588 নাম : রেজিনা বিবি স্বামীর নাম: হোসেন আলী সেখ বাড়ির নং : n0063 বয়স : 36 লিঙ্গ : মহিলা	UJM1297316	ফটো উপলব্ধ
589 নাম : সহিনা বিবি স্বামীর নাম: মজিরুল সেখ বাড়ির নং : এন0047 বয়স : 22 লিঙ্গ : মহিলা	UJM2780666	ফটো উপলব্ধ	590 নাম : সৌরভ সেখ পিতার নাম: আসাদ আলি সেখ বাড়ির নং : এন0201 বয়স : 23 লিঙ্গ : পুরুষ	UJM2693323	ফটো উপলব্ধ	591 নাম : বাসিরুল সেখ পিতার নাম: বাবর আলী সেখ বাড়ির নং : n0048 বয়স : 36 লিঙ্গ : পুরুষ	UJM0295824	ফটো উপলব্ধ
592 নাম : তাফাজুল সেখ পিতার নাম: বাবর আলী সেখ বাড়ির নং : n0048 বয়স : 37 লিঙ্গ : পুরুষ	GNN2005569	ফটো উপলব্ধ	593 নাম : সরিফা বিবি স্বামীর নাম: আসাদ আলী বাড়ির নং : n0063 বয়স : 51 লিঙ্গ : মহিলা	WB/10/061/015474	ফটো উপলব্ধ	594 নাম : অপরাজিতা খাতুন স্বামীর নাম: মিস্টার স্ক বাড়ির নং : নং117 বয়স : 32 লিঙ্গ : মহিলা	UJM2718849	ফটো উপলব্ধ
595 নাম : রিজিয়া খাতুন পিতার নাম: আকতার আলি সেখ বাড়ির নং : এন0073 বয়স : 23 লিঙ্গ : মহিলা	UJM2718815	ফটো উপলব্ধ	596 নাম : আফিয়া বিবি স্বামীর নাম: হাসান আলি সেখ বাড়ির নং : n0063 বয়স : 47 লিঙ্গ : মহিলা	GNN2005288	ফটো উপলব্ধ	597 নাম : রফিকুল সেখ পিতার নাম: আওলাদ সেখ বাড়ির নং : n0015 বয়স : 34 লিঙ্গ : পুরুষ	UJM1375088	ফটো উপলব্ধ
598 নাম : হাসিনা বিবি স্বামীর নাম: রসেন বিবি বাড়ির নং : n0020 বয়স : 41 লিঙ্গ : মহিলা	GNN1421148	ফটো উপলব্ধ	599 নাম : সাইনুর বিবি স্বামীর নাম: জাহাঙ্গীর সেখ বাড়ির নং : n0102 বয়স : 37 লিঙ্গ : মহিলা	UJM1475474	ফটো উপলব্ধ	600 নাম : জাহাঙ্গীর সেখ পিতার নাম: সাহাজুদ্দিন সেখ বাড়ির নং : n0102 বয়স : 37 লিঙ্গ : পুরুষ	UJM1475300	ফটো উপলব্ধ



601 নাম : ছামেনা বিবি স্বামীর নাম: সাহাজদ্দিন সেখ বাড়ির নং : n0102 বয়স : 76 লিঙ্গ : মহিলা	WB/10/061/015327	602 নাম : জামাল উদ্দিন সেখ পিতার নাম: রজু সেখ বাড়ির নং : n0108 বয়স : 60 লিঙ্গ : পুরুষ	UJM2584118	603 নাম : মেহেবুল সেখ পিতার নাম: সাহারুল সেখ বাড়ির নং : n0104 বয়স : 33 লিঙ্গ : পুরুষ	UJM1375047
604 নাম : সুনীয়া বিবি স্বামীর নাম: মজিবর হোসেন সেখ বাড়ির নং : n0007 বয়স : 46 লিঙ্গ : মহিলা	UJM2070340	605 নাম : মজিবর হোসেন সেখ পিতার নাম: মোহাম্মদ কলিমুদ্দিন সেখ বাড়ির নং : n0007 বয়স : 51 লিঙ্গ : পুরুষ	UJM2070373	606 নাম : মাহফুজান বিবি স্বামীর নাম: জামাল উদ্দিন সেখ বাড়ির নং : n0108 বয়স : 57 লিঙ্গ : মহিলা	UJM2584100
607 নাম : আদরী বিবি স্বামীর নাম: আবের আলি সেখ বাড়ির নং : n0086 বয়স : 41 লিঙ্গ : মহিলা	UJM1264977	608 নাম : শাহেনশা সেখ পিতার নাম: আক্তার আলী সেখ বাড়ির নং : N0073 বয়স : 26 লিঙ্গ : পুরুষ	UJM1971258	609 নাম : রবিউল সেখ পিতার নাম: নজরুল সেখ বাড়ির নং : কেদারচাঁদপুর বয়স : 35 লিঙ্গ : পুরুষ	UJM1264480
610 নাম : মছের আলী সেখ পিতার নাম: হিচারুদ্দিন সেখ বাড়ির নং : n0003 বয়স : 40 লিঙ্গ : পুরুষ	GNN2669174	611 নাম : নাজিনা বিবি স্বামীর নাম: ইহাম্মবি সেখ বাড়ির নং : n0011 বয়স : 43 লিঙ্গ : মহিলা	GNN2259075	612 নাম : হাসিনা বিবি স্বামীর নাম: মিনারুল সেখ বাড়ির নং : n0011 বয়স : 35 লিঙ্গ : মহিলা	UJM1601244
613 নাম : সাহেব সেখ পিতার নাম: জালাল উদ্দিন সেখ বাড়ির নং : n0011 বয়স : 42 লিঙ্গ : পুরুষ	GNN2516367	614 নাম : রোজিনা বিবি স্বামীর নাম: সাহেব সেখ বাড়ির নং : n0011 বয়স : 40 লিঙ্গ : মহিলা	GNN2669398	615 নাম : মুফাসেল সেখ পিতার নাম: গোলাম সেখ বাড়ির নং : এন00097 বয়স : 25 লিঙ্গ : পুরুষ	UJM2602480
616 নাম : সারভানু বিবি স্বামীর নাম: আখিরুল সেখ বাড়ির নং : এন0033 বয়স : 23 লিঙ্গ : মহিলা	UJM2602498	617 নাম : আবের আলি সেখ পিতার নাম: আলি হোসেন সেখ বাড়ির নং : n0086 বয়স : 50 লিঙ্গ : পুরুষ	UJM2069680	618 নাম : মিনারুল সেখ পিতার নাম: জালালুদ্দিন সেখ বাড়ির নং : n0011 বয়স : 44 লিঙ্গ : পুরুষ	GNN2296028
619 নাম : ইহাম্মবি সেখ পিতার নাম: জালাল উদ্দিন সেখ বাড়ির নং : n0011 বয়স : 49 লিঙ্গ : পুরুষ	UJM2394039	620 নাম : জালালউদ্দিন সেখ পিতার নাম: জুব্বার সেখ বাড়ির নং : n0011 বয়স : 76 লিঙ্গ : পুরুষ	GNN1420991	621 নাম : রাকিব সেখ পিতার নাম: হজরত সেখ বাড়ির নং : n0042 বয়স : 32 লিঙ্গ : পুরুষ	UJM1601038
622 নাম : পিটারুল সেখ পিতার নাম: লজিমুদ্দিন সেখ বাড়ির নং : n0009 বয়স : 36 লিঙ্গ : পুরুষ	UJM0296400	623 নাম : মিতালি খাতুন (বিবি) স্বামীর নাম: বাইতুল্লা সেখ বাড়ির নং : n0009 বয়স : 37 লিঙ্গ : মহিলা	UJM1264910	624 নাম : সাদ্দাদ সেখ পিতার নাম: নওসাদ সেখ বাড়ির নং : n0074 বয়স : 39 লিঙ্গ : পুরুষ	UJM1118009
625 নাম : সোনাভানু বিবি স্বামীর নাম: অজিদ সেখ বাড়ির নং : n0022 বয়স : 65 লিঙ্গ : মহিলা	UJM2594398	626 নাম : খেজমত আলী সেখ পিতার নাম: আজিদ সেখ বাড়ির নং : n0022 বয়স : 43 লিঙ্গ : পুরুষ	GNN2295822	627 নাম : হোসেন হাদিসা সেখ পিতার নাম: নাফিজউদ্দিন সেখ বাড়ির নং : n0083 বয়স : 43 লিঙ্গ : পুরুষ	UJM2069672
628 নাম : ওজিফা বিবি স্বামীর নাম: বিশারত সেখ বাড়ির নং : n0093 বয়স : 65 লিঙ্গ : মহিলা	UJM2070431	629 নাম : আক্তার আলী সেখ পিতার নাম: মরহুম সেখ বাড়ির নং : n0073 বয়স : 54 লিঙ্গ : পুরুষ	UJM2393940	630 নাম : জমিনা বিবি স্বামীর নাম: আক্তার আলি সেখ বাড়ির নং : n0073 বয়স : 50 লিঙ্গ : মহিলা	UJM2393858

বিধানসভা নির্বাচনক্ষেত্রের নং, নাম : 74-নওদা
ভাগ নং, নাম : 1-কেদারচাঁদপুর পশ্চিম মুসলমানপাড়া

631	UJM1971399	ফটো উপলব্ধ	632	UJM2454445	ফটো উপলব্ধ	633	UJM1712157	ফটো উপলব্ধ
নাম : মছেদা বিবি স্বামীর নাম: আসগর আলি সেখ বাড়ির নং : n0042 বয়স : 33 লিঙ্গ : মহিলা			নাম : রুস্তম সেখ পিতার নাম: জয়লাল সেখ বাড়ির নং : n0117 বয়স : 64 লিঙ্গ : পুরুষ			নাম : আবজাল হোসেন পিতার নাম: আক্তার আলী সেখ বাড়ির নং : n0073 বয়স : 29 লিঙ্গ : পুরুষ		
634	UJM2069896	ফটো উপলব্ধ	635	UJM1971191	ফটো উপলব্ধ	636	GNN2005361	ফটো উপলব্ধ
নাম : হাসান আলি সেখ পিতার নাম: নাফেজুদ্দিন সেখ বাড়ির নং : n0063 বয়স : 51 লিঙ্গ : পুরুষ			নাম : সাহেব সেখ পিতার নাম: তিনারুল সেখ বাড়ির নং : N0031 বয়স : 25 লিঙ্গ : পুরুষ			নাম : জ্যোৎস্না বিবি স্বামীর নাম: কাসেম আলি সেখ বাড়ির নং : n0083 বয়স : 43 লিঙ্গ : মহিলা		
637	GNN2760106	ফটো উপলব্ধ	638	UJM2602449	ফটো উপলব্ধ	639	UJM2780609	ফটো উপলব্ধ
নাম : নবাব সেখ পিতার নাম: জামাল উদ্দিন সেখ বাড়ির নং : n0108 বয়স : 38 লিঙ্গ : পুরুষ			নাম : মনিরুল ইসলাম পিতার নাম: মজিবর হোসেন সেখ বাড়ির নং : এন0007 বয়স : 23 লিঙ্গ : পুরুষ			নাম : ওবাইদুল হোসেন পিতার নাম: আবেদ আলি সেখ বাড়ির নং : এন0201 বয়স : 22 লিঙ্গ : পুরুষ		
640	UJM2871333	ফটো উপলব্ধ	641	UJM2780567	ফটো উপলব্ধ	642	UJM1971183	ফটো উপলব্ধ
নাম : মছুব বিবি স্বামীর নাম: আতিকুল সেখ বাড়ির নং : এন0072 বয়স : 29 লিঙ্গ : মহিলা			নাম : মানোয়ারা খাতুন পিতার নাম: মিজাত সেখ বাড়ির নং : এন0072 বয়স : 23 লিঙ্গ : মহিলা			নাম : সানোয়ার হোসেন পিতার নাম: জাহাঙ্গীর হোসেন বাড়ির নং : এন0008 বয়স : 25 লিঙ্গ : পুরুষ		
643	WB/10/061/015407	ফটো উপলব্ধ	644	WB/10/061/015408	ফটো উপলব্ধ	645	UJM2885754	ফটো উপলব্ধ
নাম : জাহাঙ্গীর হোসেন পিতার নাম: কলিমুদ্দিন সেখ বাড়ির নং : n0108 বয়স : 58 লিঙ্গ : পুরুষ			নাম : রিকসোনা বিবি স্বামীর নাম: জাহাঙ্গীর হোসেন বাড়ির নং : n0008 বয়স : 50 লিঙ্গ : মহিলা			নাম : জুলেখা খাতুন স্বামীর নাম: সানোয়ার হোসেন বাড়ির নং : এন0008 বয়স : 21 লিঙ্গ : মহিলা		
646	UJM2860302	ফটো উপলব্ধ	647	UJM2860385	ফটো উপলব্ধ	648	UJM2860492	ফটো উপলব্ধ
নাম : ইদ হোসেন পিতার নাম: হাসিবুল সেখ বাড়ির নং : এন0045 বয়স : 21 লিঙ্গ : পুরুষ			নাম : সাহাবুদ্দিন মোলা পিতার নাম: পিয়ার মোল্লা বাড়ির নং : এন0113 বয়স : 21 লিঙ্গ : পুরুষ			নাম : আব্দুল রহমান সেখ পিতার নাম: তোবারক হোসেন বাড়ির নং : এন0042 বয়স : 20 লিঙ্গ : পুরুষ		
649	UJM2860559	ফটো উপলব্ধ	650	UJM2860625	ফটো উপলব্ধ	651	UJM2871457	ফটো উপলব্ধ
নাম : রাজেন্দ্র শেখ পিতার নাম: আকতার আলি সেখ বাড়ির নং : এন00073 বয়স : 20 লিঙ্গ : পুরুষ			নাম : পারভিনা খাতুন স্বামীর নাম: নবাব বিশ্বাস বাড়ির নং : এন0056 বয়স : 22 লিঙ্গ : মহিলা			নাম : আনোয়ার হোসেন পিতার নাম: জাহাঙ্গীর হোসেন বাড়ির নং : এন0008 বয়স : 23 লিঙ্গ : পুরুষ		
652	ZUY1980564	ফটো উপলব্ধ	653	UJM2947745	ফটো উপলব্ধ			
নাম : বেবিনা সুলতানা পিতার নাম: ইসলাম সেখ বাড়ির নং : কেদারচাঁদপুর বয়স : 26 লিঙ্গ : মহিলা			নাম : সুকন্দ সেখ পিতার নাম: খোকা সেখ বাড়ির নং : কেদারচাঁদপুর বয়স : 19 লিঙ্গ : পুরুষ					





নির্বাচক সংখ্যার সারসংক্ষেপ :

A) নির্বাচকের সংখ্যা :

	নির্বাচক তালিকার প্রকৃতি	নির্বাচক তালিকার পরিচিতি :	নির্বাচকের সংখ্যা :				
			পুরুষ	মহিলা	তৃতীয় লিঙ্গ	মোট	
I	মূল তালিকা	মূল তালিকা	বিশেষ নিবিড় সংশোধন ২০২৬ এর চূড়ান্ত ভোটার তালিকার সহিত 06-04-2026 তারিখ অবধি সংশোধিত নির্বাচক তালিকা	327	326	0	653
II	1- সংযোজন তালিকা	সংযোজনী 1	বিশেষ সংক্ষিপ্ত সংশোধন 2026	0	0	0	0
		সংযোজনী 2	ধারাবাহিক সংশোধন 2026	0	0	0	0
			মোট	0	0	0	0
III	2- বিয়োজন তালিকা	সংযোজনী 1	বিশেষ সংক্ষিপ্ত সংশোধন 2026	0	0	0	0
		সংযোজনী 2	ধারাবাহিক সংশোধন 2026	0	0	0	0
			মোট	0	0	0	0
IV	'লিঙ্গ ক্ষেত্রের' পরিবর্তনের কারণে পার্থক্য			0	0	0	0
V	বিচারপ্রক্রিয়ার অধীনস্থ			0	0	0	0
VI	বিচার বিভাগীয় আধিকারিক কর্তৃক বিচারপূর্বক নিষ্পত্তির পর বিয়োজিত			2	2	0	4
নির্বাচকের মোট সংখ্যা (I+II-III+IV-V-VI)				325	324	0	649

B) ক্রটি সংশোধনের সংখ্যা :

নির্বাচক তালিকার প্রকৃতি	নির্বাচক তালিকার পরিচিতি :	ক্রটি সংশোধনের সংখ্যা :
সংযোজনী 1	বিশেষ সংক্ষিপ্ত সংশোধন 2026	0
সংযোজনী 2	ধারাবাহিক সংশোধন 2026	0
	মোট	0

নির্বাচক নিবন্ধন আধিকারিকের স্বাক্ষর

E-মৃত, S-স্থানান্তরিত, R-একাধিকবার অন্তর্ভুক্ত, M-নিখোঁজ, Q-যোগ্য নহে