



## নির্বাচক তালিকা 2026 S25 পশ্চিমবঙ্গ

বিধানসভা নির্বাচনক্ষেত্রের নং, নাম ও সংরক্ষণের স্থিতি : 74 - নওদা (সাধারণ)		অংশ নং : 81							
বিধানসভা নির্বাচনক্ষেত্রটি যে লোকসভা নির্বাচনক্ষেত্রের / ক্ষেত্রসমূহের অন্তর্ভুক্ত তার নং, নাম ও সংরক্ষণ স্থিতি : 10 - বহরমপুর (সাধারণ)									
1. সংশোধনের পূর্ণ বিবরণ									
সংশোধনের বৎসর :	2026	নির্বাচক তালিকার পরিচিতি : বিশেষ নিবিড় সংশোধন ২০২৬ এর চূড়ান্ত ভোটার তালিকার সহিত 06-04-2026 তারিখ অবধি সংশোধিত নির্বাচক তালিকা							
ভিত্তি তারিখ :	01-01-2026								
সংশোধনের প্রকৃতি :	ধারাবাহিক সংশোধন 2026								
প্রকাশনার তারিখ :	06-04-2026								
2. অংশ ও নির্বাচনী এলাকার পূর্ণ বিবরণ :									
অংশের ভাগ নং ও নাম :									
1-ঝাউবনা পশ্চিম পাড়া		প্রধান শহর/গ্রাম : রমনাচাঁদপুর ওয়ার্ড : থানা : নওদা গ্রাম পঞ্চগায়েত : কেদারচাঁদপুর - 2 ব্লক : নওদা মহকুমা : বহরমপুর জেলা : মুর্শিদাবাদ পিন : 742175							
2-ঝাউবনা সেখ পাড়া									
3. ভোট গ্রহন কেন্দ্রের পূর্ণ বিবরণ :									
ভোট গ্রহন কেন্দ্রের নং, নাম :						ভোট গ্রহন কেন্দ্রের শ্রেণী :		গ্রামীণ	
81 - ঝাউবনা পশ্চিম পাড়া প্রাইমারী স্কুল						এই অংশে সহায়ক ভোটগ্রহন কেন্দ্রের সংখ্যা :		0	
ভোট গ্রহন কেন্দ্রের ঠিকানা :									
ঝাউবনা পশ্চিম পাড়া প্রাইমারী স্কুল, রুম-১, ঝাউবনা									
4. নির্বাচকের সংখ্যা :									
প্রথম ক্রমিক নং	শেষ ক্রমিক নং	মোট সংখ্যা							
		পুরুষ	মহিলা	তৃতীয় লিঙ্গ	মোট				
1	1149	572	518	0	1090				

নির্বাচক নিবন্ধন আধিকারিকের স্বাক্ষর

Nazri Naksha

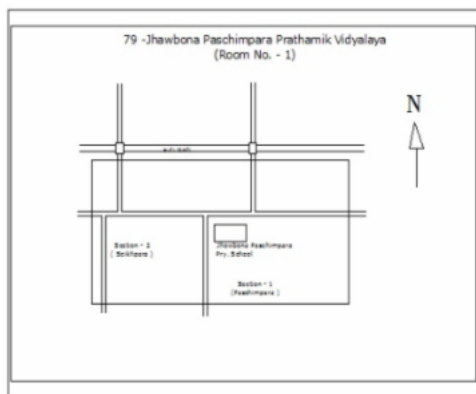

Google Map View

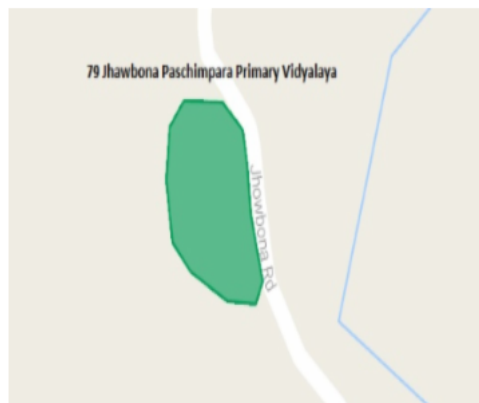

Polling Station Building Front View



Polling Station Front View



Cad View

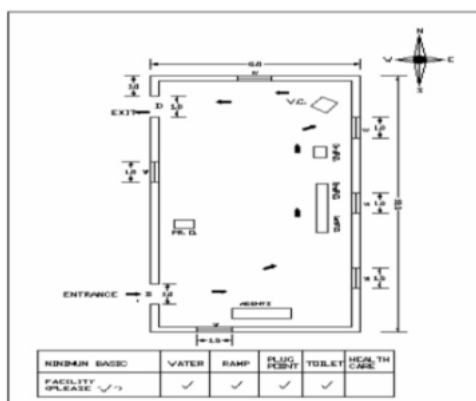

Key MAP View

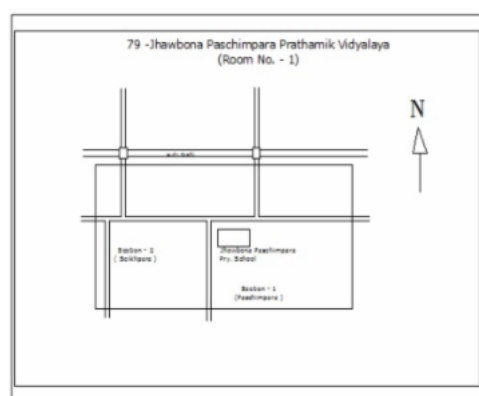

1 নাম : ফরিদা পারভীন স্বামীর নাম: নিউটন মন্ডল বাড়ির নং : n0093 বয়স : 40 লিঙ্গ : মহিলা	GNN2674364 ফটো উপলব্ধ	2 নাম : উছেরা বিবি স্বামীর নাম: ফরিদ মণ্ডল বাড়ির নং : n0240 বয়স : 73 লিঙ্গ : মহিলা	WB/10/061/027345 ফটো উপলব্ধ	3 নাম : সঞ্জমী বিশ্বাস স্বামীর নাম: অনুতোষ বিশ্বাস বাড়ির নং : n0084 বয়স : 41 লিঙ্গ : মহিলা	UJM0337733 ফটো উপলব্ধ
4 নাম : অনুতোষ বিশ্বাস পিতার নাম: ত্রিভঙ্গ বিশ্বাস বাড়ির নং : n0084 বয়স : 42 লিঙ্গ : পুরুষ	GNN2670719 ফটো উপলব্ধ	5 নাম : আঃ হামিদ সেখ পিতার নাম: ইসারুদ্দিন সেখ বাড়ির নং : n0084 বয়স : 64 লিঙ্গ : পুরুষ	UJM1300102 ফটো উপলব্ধ	6 নাম : সামিম বাদশা পিতার নাম: মাজমুমান সেখ বাড়ির নং : N000 বয়স : 24 লিঙ্গ : পুরুষ	UJM2430643 ফটো উপলব্ধ
7 নাম : সোভা বিশ্বাস পিতার নাম: অনুতোষ বিশ্বাস বাড়ির নং : এন0064 বয়স : 22 লিঙ্গ : মহিলা	UJM2724177 ফটো উপলব্ধ	8 নাম : হাসিনা বিবি স্বামীর নাম: মেরুচাঁদ মন্ডল বাড়ির নং : ষোববোনা বয়স : 35 লিঙ্গ : মহিলা	RJG1313287 ফটো উপলব্ধ	9 নাম : ষোববোনা ষোববোনা স্বামীর নাম: সত্যেন কর্মকার বাড়ির নং : n0012 বয়স : 73 লিঙ্গ : মহিলা	UJM2684116 ফটো উপলব্ধ
10 নাম : বন্দনা কর্মকার স্বামীর নাম: তাপস কর্মকার বাড়ির নং : n0011 বয়স : 50 লিঙ্গ : মহিলা	GNN1410752 ফটো উপলব্ধ	11 নাম : তাপস কর্মকার পিতার নাম: অদৈত্য কর্মকার বাড়ির নং : n0011 বয়স : 54 লিঙ্গ : পুরুষ	UJM2088656 ফটো উপলব্ধ	12 নাম : দেবপ্রিয় কর্মকার পিতার নাম: রবীন্দ্রনাথ কর্মকার বাড়ির নং : n0081 বয়স : 34 লিঙ্গ : পুরুষ	UJM1192830 ফটো উপলব্ধ
13 নাম : সৌভিক কর্মকার পিতার নাম: তাপস কর্মকার বাড়ির নং : n0261 বয়স : 27 লিঙ্গ : পুরুষ	UJM1857309 ফটো উপলব্ধ	14 নাম : সোহম কর্মকার পিতার নাম: সুপ্রভাত কর্মকার বাড়ির নং : এন0009 বয়স : 21 লিঙ্গ : পুরুষ	UJM2835536 ফটো উপলব্ধ	15 নাম : সুবল কর্মকার পিতার নাম: সত্যেন কর্মকার বাড়ির নং : n0015 বয়স : 63 লিঙ্গ : পুরুষ	UJM2837599 ফটো উপলব্ধ
16 নাম : সবিতা কর্মকার স্বামীর নাম: সুবল কর্মকার বাড়ির নং : n0015 বয়স : 57 লিঙ্গ : মহিলা	UJM2769800 ফটো উপলব্ধ	17 নাম : সুব্রত কর্মকার পিতার নাম: সুবল কর্মকার বাড়ির নং : n0015 বয়স : 31 লিঙ্গ : পুরুষ	UJM1479492 ফটো উপলব্ধ	18 নাম : মিতালী কর্মকার স্বামীর নাম: সুপ্রভাত কর্মকার বাড়ির নং : n0009 বয়স : 51 লিঙ্গ : মহিলা	WB/10/061/027007 ফটো উপলব্ধ
19 নাম : সুপ্রভাত কর্মকার পিতার নাম: বিজয় কর্মকার বাড়ির নং : n0009 বয়স : 62 লিঙ্গ : পুরুষ	UJM2902674 ফটো উপলব্ধ	20 নাম : লীলাবতী কর্মকার স্বামীর নাম: বিজয় কর্মকার বাড়ির নং : n0009 বয়স : 77 লিঙ্গ : মহিলা	WB/10/061/027005 ফটো উপলব্ধ	21 নাম : সাধন কর্মকার পিতার নাম: বলরাম কর্মকার বাড়ির নং : এন0008 বয়স : 66 লিঙ্গ : পুরুষ	UJM2887107 ফটো উপলব্ধ
22 নাম : মায়ারাগী কর্মকার স্বামীর নাম: বিশ্বনাথ কর্মকার বাড়ির নং : n0010 বয়স : 59 লিঙ্গ : মহিলা	WB/10/061/027013 ফটো উপলব্ধ	23 নাম : প্রদীপ কর্মকার পিতার নাম: সুদাম কর্মকার বাড়ির নং : n0014 বয়স : 31 লিঙ্গ : পুরুষ	UJM1605971 ফটো উপলব্ধ	24 নাম : কবিতা কর্মকার স্বামীর নাম: সুদাম কর্মকার বাড়ির নং : n0014 বয়স : 54 লিঙ্গ : মহিলা	WB/10/061/027021 ফটো উপলব্ধ
25 নাম : রবীন্দ্রনাথ কর্মকার পিতার নাম: বলরাম কর্মকার বাড়ির নং : n0007 বয়স : 73 লিঙ্গ : পুরুষ	WB/10/061/027008 ফটো উপলব্ধ	26 নাম : নিয়তি কর্মকার স্বামীর নাম: রবীন্দ্রনাথ কর্মকার বাড়ির নং : n0007 বয়স : 55 লিঙ্গ : মহিলা	WB/10/061/027009 ফটো উপলব্ধ	27 নাম : হারাধন কর্মকার পিতার নাম: বলরাম কর্মকার বাড়ির নং : n0008 বয়স : 75 লিঙ্গ : পুরুষ	WB/10/061/027002 ফটো উপলব্ধ
28 নাম : রিমি কর্মকার পিতার নাম: রবীন্দ্রনাথ কর্মকার বাড়ির নং : n0007 বয়স : 31 লিঙ্গ : মহিলা	UJM1479591 ফটো উপলব্ধ	29 নাম : খাদিজা খাতুন স্বামীর নাম: মোরসালিন খাতুন বাড়ির নং : এন0196 বয়স : 25 লিঙ্গ : মহিলা	UJM2608768 ফটো উপলব্ধ	30 নাম : চম্পা খাতুন স্বামীর নাম: হুমায়ুন মন্ডল বাড়ির নং : এন0125 বয়স : 23 লিঙ্গ : মহিলা	UJM2608636 ফটো উপলব্ধ



31 নাম : চামেলি খাতুন স্বামীর নাম: ইকবাল হোসেন মন্ডল বাড়ির নং : এন0094 বয়স : 23 লিঙ্গ : মহিলা	UJM2608297 ফটো উপলব্ধ	32 নাম : আরিফ মন্ডল পিতার নাম: মোহিত মন্ডল বাড়ির নং : এন0107 বয়স : 22 লিঙ্গ : পুরুষ	UJM2724284 ফটো উপলব্ধ	33 নাম : সাহের খাতুন স্বামীর নাম: আবু রাহান মন্ডল বাড়ির নং : এন0201 বয়স : 22 লিঙ্গ : মহিলা	UJM2724367 ফটো উপলব্ধ
34 নাম : রুমা খাতুন স্বামীর নাম: ওবাইদুল মন্ডল বাড়ির নং : এন0131 বয়স : 25 লিঙ্গ : মহিলা	UJM2724227 ফটো উপলব্ধ	35 নাম : আলিয়া খাতুন স্বামীর নাম: সুইদুল শেখ বাড়ির নং : এন0199 বয়স : 30 লিঙ্গ : মহিলা	UJM2608719 ফটো উপলব্ধ	36 নাম : নুজেরা খাতুন স্বামীর নাম: রাহেল মালিত্যা বাড়ির নং : N0254 বয়স : 26 লিঙ্গ : মহিলা	UJM2431351 ফটো উপলব্ধ
37 নাম : জেসমিয়ারা খাতুন স্বামীর নাম: খোদা বক্স সেখ বাড়ির নং : N0165 বয়স : 26 লিঙ্গ : মহিলা	UJM2434439 ফটো উপলব্ধ	38 নাম : তামিহারা খাতুন স্বামীর নাম: সাদাম মন্ডল বাড়ির নং : N0147 বয়স : 26 লিঙ্গ : মহিলা	UJM2432011 ফটো উপলব্ধ	39 নাম : জালেখা খাতুন স্বামীর নাম: পিয়ার হামেদ সেখ বাড়ির নং : N0173 বয়স : 27 লিঙ্গ : মহিলা	UJM2433985 ফটো উপলব্ধ
40 নাম : ইসমাতারা খাতুন স্বামীর নাম: আবু জাফর সেখ বাড়ির নং : N0203 বয়স : 26 লিঙ্গ : মহিলা	UJM2430197 ফটো উপলব্ধ	41 নাম : গুল বদন খাতুন পিতার নাম: জহিত মন্ডল বাড়ির নং : N0107 বয়স : 24 লিঙ্গ : মহিলা	UJM2525251 ফটো উপলব্ধ	42 নাম : সেলিনা খাতুন পিতার নাম: মজিবর রহমান মন্ডল বাড়ির নং : N0194 বয়স : 28 লিঙ্গ : মহিলা	UJM2524940 ফটো উপলব্ধ
43 নাম : হাসিনা খাতুন স্বামীর নাম: সামারুল সেখ বাড়ির নং : নং 0159 বয়স : 28 লিঙ্গ : মহিলা	UJM2428001 ফটো উপলব্ধ	44 নাম : মোবারক আল পিতার নাম: রুপচাঁদ সেখ বাড়ির নং : এন0203 বয়স : 23 লিঙ্গ : পুরুষ	UJM2786143 ফটো উপলব্ধ	45 নাম : ফারজিনা খাতুন পিতার নাম: লতিব সেখ বাড়ির নং : বৌবোনা বয়স : 32 লিঙ্গ : মহিলা	UJM1652726 ফটো উপলব্ধ
46 নাম : জসিমুদ্দিন সেখ পিতার নাম: মহম্মদ সেখ বাড়ির নং : নং 0176 বয়স : 24 লিঙ্গ : পুরুষ	UJM2427599 ফটো উপলব্ধ	47 নাম : সালমা খাতুন স্বামীর নাম: ইকবাল মন্ডল বাড়ির নং : N0096 বয়স : 28 লিঙ্গ : মহিলা	UJM2525129 ফটো উপলব্ধ	48 নাম : সেরিনা খাতুন স্বামীর নাম: মিদুল মন্ডল বাড়ির নং : এন0141 বয়স : 25 লিঙ্গ : মহিলা	UJM2724185 ফটো উপলব্ধ
49 নাম : মরজিনা খাতুন স্বামীর নাম: ছইনাদিন সেখ বাড়ির নং : নং 0176 বয়স : 23 লিঙ্গ : মহিলা	UJM2724144 ফটো উপলব্ধ	50 নাম : মৌসুমী খাতুন স্বামীর নাম: রিনট সেখ বাড়ির নং : এন0108 বয়স : 23 লিঙ্গ : মহিলা	UJM2724078 ফটো উপলব্ধ	51 নাম : পুনয়ারা খাতুন স্বামীর নাম: জহিরুদ্দিন মন্ডল বাড়ির নং : N0205 বয়স : 29 লিঙ্গ : মহিলা	XMB1686757 ফটো উপলব্ধ
52 নাম : নাজেরা খাতুন স্বামীর নাম: কাশেম সেখ বাড়ির নং : N0267 বয়স : 30 লিঙ্গ : মহিলা	UJM2431468 ফটো উপলব্ধ	53 নাম : তাসলিমা খাতুন স্বামীর নাম: কামরুজ্জামান মন্ডল বাড়ির নং : N00 বয়স : 24 লিঙ্গ : মহিলা	UJM2434926 ফটো উপলব্ধ	54 নাম : মৌসুমী খাতুন স্বামীর নাম: গিয়াসুদ্দিন সেখ বাড়ির নং : N0190 বয়স : 25 লিঙ্গ : মহিলা	UJM2434843 ফটো উপলব্ধ
55 নাম : বিউটি খাতুন পিতার নাম: মজিবর রহমান বাড়ির নং : N0194 বয়স : 30 লিঙ্গ : মহিলা	UJM2524924 ফটো উপলব্ধ	56 নাম : হাসিবুল সেখ পিতার নাম: আফজল সেখ বাড়ির নং : এন0184 বয়স : 26 লিঙ্গ : পুরুষ	UJM1977560 ফটো উপলব্ধ	57 নাম : মনোজা খাতুন স্বামীর নাম: আনোয়ার হোসেন মন্ডল বাড়ির নং : N0204 বয়স : 29 লিঙ্গ : মহিলা	UJM2435139 ফটো উপলব্ধ
58 নাম : রাজফিয়া খাতুন স্বামীর নাম: গফফার সেখ বাড়ির নং : N0159 বয়স : 24 লিঙ্গ : মহিলা	UJM2525111 ফটো উপলব্ধ	59 নাম : নাসরিন খাতুন স্বামীর নাম: সানোয়ার আলি মন্ডল বাড়ির নং : N0125 বয়স : 25 লিঙ্গ : মহিলা	UJM2433340 ফটো উপলব্ধ	60 নাম : রঙ্গিলা খাতুন স্বামীর নাম: হাবিবুর রহমান বাড়ির নং : N0190 বয়স : 25 লিঙ্গ : মহিলা	UJM2434975 ফটো উপলব্ধ



61	UJM2525301	ফটো উপলব্ধ	62	UJM2427870	ফটো উপলব্ধ	63	UJM2430494	ফটো উপলব্ধ
নাম : চুমকি খাতুন স্বামীর নাম : হাসেম আলি সেখ বাড়ির নং : N0171 বয়স : 27 লিঙ্গ : মহিলা			নাম : রেখা খাতুন স্বামীর নাম : আসাদুল সেখ বাড়ির নং : n0176 বয়স : 20 লিঙ্গ : মহিলা			নাম : ফারসিনা খাতুন পিতার নাম : রকিব মন্ডল বাড়ির নং : N0210 বয়স : 25 লিঙ্গ : মহিলা		
64	UJM2431815	ফটো উপলব্ধ	65	UJM2608586	ফটো উপলব্ধ	66	UJM1977628	ফটো উপলব্ধ
নাম : সেরিনা খাতুন স্বামীর নাম : আতিকুল বিশ্বাস বাড়ির নং : N0097 বয়স : 24 লিঙ্গ : মহিলা			নাম : রুমিনা খাতুন পিতার নাম : রাইহান মন্ডল বাড়ির নং : এন0165 বয়স : 23 লিঙ্গ : মহিলা			নাম : খুসিনা খাতুন স্বামীর নাম : মোহা সাহাদত মন্ডল বাড়ির নং : N0131 বয়স : 26 লিঙ্গ : মহিলা		
67	UJM1977669	ফটো উপলব্ধ	68	UJM1977263	ফটো উপলব্ধ	69	UJM1977297	ফটো উপলব্ধ
নাম : মোমিতা খাতুন পিতার নাম : আনছার আলি মন্ডল বাড়ির নং : এন0200 বয়স : 25 লিঙ্গ : মহিলা			নাম : রাজা মন্ডল পিতার নাম : রাইহান মন্ডল বাড়ির নং : এন0165 বয়স : 23 লিঙ্গ : পুরুষ			নাম : মানোয়ার মন্ডল পিতার নাম : সফিরুল মন্ডল বাড়ির নং : এন0096 বয়স : 25 লিঙ্গ : পুরুষ		
70	UJM1978071	ফটো উপলব্ধ	71	UJM2832996	ফটো উপলব্ধ	72	UJM1857317	ফটো উপলব্ধ
নাম : মর্জিনা খাতুন স্বামীর নাম : ওফিজুল সেখ বাড়ির নং : N0185 বয়স : 29 লিঙ্গ : মহিলা			নাম : সুনীতি চক্রবর্তী স্বামীর নাম : অসিত চক্রবর্তী বাড়ির নং : n0040 বয়স : 63 লিঙ্গ : মহিলা			নাম : পূজা দেব পিতার নাম : বিশ্বজিত দেব বাড়ির নং : n0262 বয়স : 27 লিঙ্গ : মহিলা		
73	UJM1977578	ফটো উপলব্ধ	74	UJM2430767	ফটো উপলব্ধ	75	UJM1978246	ফটো উপলব্ধ
নাম : বিটু মন্ডল মায়ের নাম : সাহারন বিবি বাড়ির নং : এন0221 বয়স : 24 লিঙ্গ : পুরুষ			নাম : রহিদা খাতুন স্বামীর নাম : মোহঃ আরিফ মন্ডল বাড়ির নং : N0221 বয়স : 27 লিঙ্গ : মহিলা			নাম : রহমিনা নাসরিন স্বামীর নাম : লিটন মন্ডল বাড়ির নং : এন0221 বয়স : 31 লিঙ্গ : মহিলা		
76	UJM2027977	ফটো উপলব্ধ	77	WB/10/061/039101	ফটো উপলব্ধ	78	WB/10/061/039103	ফটো উপলব্ধ
নাম : মুর্শিদা খাতুন পিতার নাম : মহাসিন সেখ বাড়ির নং : এন0221 বয়স : 26 লিঙ্গ : মহিলা			নাম : সুখেন্দু প্রামাণিক পিতার নাম : ভূপতিভূষণ প্রামাণিক বাড়ির নং : n0246 বয়স : 76 লিঙ্গ : পুরুষ			নাম : সনাতন প্রামাণিক পিতার নাম : সুখেন্দু প্রামাণিক বাড়ির নং : n0245 বয়স : 51 লিঙ্গ : পুরুষ		
79	WB/10/061/039102	ফটো উপলব্ধ	80	GNN2672889	ফটো উপলব্ধ	81	GNN2670537	ফটো উপলব্ধ
নাম : আরতী প্রামাণিক স্বামীর নাম : সুখেন্দু প্রামাণিক বাড়ির নং : n0244 বয়স : 67 লিঙ্গ : মহিলা			নাম : অর্পনা প্রামাণিক স্বামীর নাম : সনাতন প্রামাণিক বাড়ির নং : n0243 বয়স : 40 লিঙ্গ : মহিলা			নাম : সোমনাথ প্রামাণিক পিতার নাম : স্বপন কুমার প্রামাণিক বাড়ির নং : n0032 বয়স : 39 লিঙ্গ : পুরুষ		
82	UJM2087476	ফটো উপলব্ধ	83	UJM2087559	ফটো উপলব্ধ	84	UJM0337691	ফটো উপলব্ধ
নাম : সুলেখা প্রামাণিক স্বামীর নাম : স্বপন কুমার প্রামাণিক বাড়ির নং : n0032 বয়স : 57 লিঙ্গ : মহিলা			নাম : স্বপন কুমার প্রামাণিক পিতার নাম : যামিনীমোহন প্রামাণিক বাড়ির নং : n0032 বয়স : 65 লিঙ্গ : পুরুষ			নাম : ফেঙ্গী প্রামাণিক স্বামীর নাম : মৃন্ময় প্রামাণিক বাড়ির নং : n0016 বয়স : 39 লিঙ্গ : মহিলা		
85	WB/10/061/027032	ফটো উপলব্ধ	86	WB/10/061/027031	ফটো উপলব্ধ	87	WB/10/061/027030	ফটো উপলব্ধ
নাম : মৃন্ময় প্রামাণিক পিতার নাম : মোহিত প্রামাণিক বাড়ির নং : n0016 বয়স : 51 লিঙ্গ : পুরুষ			নাম : ভাগ্যবতী প্রামাণিক স্বামীর নাম : মোহিত প্রামাণিক বাড়ির নং : n0016 বয়স : 67 লিঙ্গ : মহিলা			নাম : মোহিত প্রামাণিক পিতার নাম : রাইচরণ প্রামাণিক বাড়ির নং : n0016 বয়স : 71 লিঙ্গ : পুরুষ		
88	UJM2608859	ফটো উপলব্ধ	89	UJM2785889	ফটো উপলব্ধ	90	UJM2525194	ফটো উপলব্ধ
নাম : বিউটি প্রামাণিক স্বামীর নাম : সোমনাথ প্রামাণিক বাড়ির নং : এন0032 বয়স : 25 লিঙ্গ : মহিলা			নাম : সুরজ প্রামাণিক পিতার নাম : মৃন্ময় প্রামাণিক বাড়ির নং : এন0016 বয়স : 22 লিঙ্গ : পুরুষ			নাম : জামালি পারভিন পিতার নাম : নাজাত হোসেন মন্ডল বাড়ির নং : N0098 বয়স : 24 লিঙ্গ : মহিলা		



91 নাম : মর্জিনা বিবি স্বামীর নাম: অক্কাচ বাড়ির নং : এন0070 বয়স : 48 লিঙ্গ : মহিলা	UJM2724193 ফটো উপলব্ধ	92 নাম : দিলরুবা বিবি স্বামীর নাম: মোসারফ সেখ বাড়ির নং : এন0140 বয়স : 33 লিঙ্গ : মহিলা	UJM1977651 ফটো উপলব্ধ	93 নাম : আল্পনা বিবি স্বামীর নাম: তোহাদেশ সেখ বাড়ির নং : এন0183 বয়স : 43 লিঙ্গ : মহিলা	UJM2765535 ফটো উপলব্ধ
94 নাম : মুক্তি মণ্ডল স্বামীর নাম: সনাতন মণ্ডল বাড়ির নং : n0070 বয়স : 35 লিঙ্গ : মহিলা	UJM1606011 ফটো উপলব্ধ	95 নাম : সাবিনা বিবি স্বামীর নাম: আবু জাফফার সেখ বাড়ির নং : n0090 বয়স : 35 লিঙ্গ : মহিলা	UJM1363746 ফটো উপলব্ধ	96 নাম : আমিরুল সেখ পিতার নাম: নাজের সেখ বাড়ির নং : এন0140 বয়স : 28 লিঙ্গ : পুরুষ	UJM1977586 ফটো উপলব্ধ
97 নাম : ফারসিয়া বিবি স্বামীর নাম: জাহিরুল সেখ বাড়ির নং : n0091 বয়স : 31 লিঙ্গ : মহিলা	UJM1479658 ফটো উপলব্ধ	98 নাম : মসলিমা খাতুন স্বামীর নাম: আয়েব আলি বাড়ির নং : N0149 বয়স : 27 লিঙ্গ : মহিলা	UJM2433464 ফটো উপলব্ধ	99 নাম : কাঞ্চন মালা বিবি স্বামীর নাম: মহঃ সফিরুল ইসলাম বাড়ির নং : N0149 বয়স : 28 লিঙ্গ : মহিলা	UJM2525277 ফটো উপলব্ধ
100 নাম : কামরুনাহার বিবি স্বামীর নাম: আবু সিদ্দিক সেখ বাড়ির নং : N0183 বয়স : 24 লিঙ্গ : মহিলা	UJM2524999 ফটো উপলব্ধ	101 নাম : বাসারুল সেখ পিতার নাম: নাজের সেখ বাড়ির নং : N0140 বয়স : 27 লিঙ্গ : পুরুষ	UJM1977594 ফটো উপলব্ধ	102 নাম : বনফুল বিবি স্বামীর নাম: আসাদুল সেখ বাড়ির নং : n0092 বয়স : 31 লিঙ্গ : মহিলা	UJM1479666 ফটো উপলব্ধ
103 নাম : নাজমা খাতুন স্বামীর নাম: আসরাফ সেখ বাড়ির নং : N0140 বয়স : 29 লিঙ্গ : মহিলা	UJM1977685 ফটো উপলব্ধ	104 নাম : সরস্বতী বিশ্বাস স্বামীর নাম: জলদ বিশ্বাস বাড়ির নং : n0283 বয়স : 28 লিঙ্গ : মহিলা	UJM1947787 ফটো উপলব্ধ	105 নাম : সাথি বিশ্বাস পিতার নাম: বুদ্ধদেব বিশ্বাস বাড়ির নং : N00 বয়স : 32 লিঙ্গ : মহিলা	UJM2525269 ফটো উপলব্ধ
106 নাম : আসানুর মন্ডল পিতার নাম: তাহেরুদ্দিন মন্ডল বাড়ির নং : এন0023 বয়স : 26 লিঙ্গ : পুরুষ	UJM1977529 ফটো উপলব্ধ	107 নাম : অনিতা বিশ্বাস স্বামীর নাম: মুকুল বিশ্বাস বাড়ির নং : n0022 বয়স : 43 লিঙ্গ : মহিলা	GNN2299196 ফটো উপলব্ধ	108 নাম : মুকুল বিশ্বাস পিতার নাম: সুশীল বিশ্বাস বাড়ির নং : n0022 বয়স : 54 লিঙ্গ : পুরুষ	WB/10/061/027046 ফটো উপলব্ধ
109 নাম : সুকুময় বিশ্বাস পিতার নাম: সমীরন বিশ্বাস বাড়ির নং : n0022 বয়স : 36 লিঙ্গ : পুরুষ	UJM1605922 ফটো উপলব্ধ	110 নাম : সমীরন বিশ্বাস পিতার নাম: সুশীল বিশ্বাস বাড়ির নং : n0022 বয়স : 58 লিঙ্গ : পুরুষ	GNN1411297 ফটো উপলব্ধ	111 নাম : মৃণ্ময় বিশ্বাস মায়ের নাম: কল্পনা বিশ্বাস বাড়ির নং : n0013 বয়স : 37 লিঙ্গ : পুরুষ	UJM0337774 ফটো উপলব্ধ
112 নাম : কল্পনা বিশ্বাস স্বামীর নাম: সমীর বিশ্বাস বাড়ির নং : n0013 বয়স : 59 লিঙ্গ : মহিলা	WB/10/061/027044 ফটো উপলব্ধ	113 নাম : অনিমা বিশ্বাস স্বামীর নাম: গোপাল বিশ্বাস বাড়ির নং : n0013 বয়স : 83 লিঙ্গ : মহিলা	WB/10/061/027042 ফটো উপলব্ধ	114 নাম : নূর হোসেন বিশ্বাস পিতার নাম: ছাদের আলি বিশ্বাস বাড়ির নং : n0237 বয়স : 45 লিঙ্গ : পুরুষ	UJM1192749 ফটো উপলব্ধ
115 নাম : তন্ময় বিশ্বাস মায়ের নাম: কল্পনা বিশ্বাস বাড়ির নং : n0063 বয়স : 40 লিঙ্গ : পুরুষ	GNN2517860 ফটো উপলব্ধ	116 নাম : শিবেশ বিশ্বাস পিতার নাম: শচীনন্দন বিশ্বাস বাড়ির নং : n0025 বয়স : 53 লিঙ্গ : পুরুষ	WB/10/061/027059 ফটো উপলব্ধ	117 নাম : কল্পনা বিশ্বাস পিতার নাম: শচীনন্দন বিশ্বাস বাড়ির নং : n0025 বয়স : 55 লিঙ্গ : মহিলা	WB/10/061/027058 ফটো উপলব্ধ
118 নাম : অর্চনা বিশ্বাস পিতার নাম: শচীনন্দন বিশ্বাস বাড়ির নং : n0025 বয়স : 57 লিঙ্গ : মহিলা	WB/10/061/027057 ফটো উপলব্ধ	119 নাম : সজল বিশ্বাস পিতার নাম: নিরঞ্জন বিশ্বাস বাড়ির নং : n0024 বয়স : 42 লিঙ্গ : পুরুষ	GNN2299170 ফটো উপলব্ধ	120 নাম : সরস্বতী বিশ্বাস স্বামীর নাম: নিরঞ্জন বিশ্বাস বাড়ির নং : n0024 বয়স : 77 লিঙ্গ : মহিলা	WB/10/061/027050 ফটো উপলব্ধ

121 নাম : অমিতা বিশ্বাস (মণ্ডল) স্বামীর নাম: চৈতন্য বিশ্বাস বাড়ির নং : n0023 বয়স : 32 লিঙ্গ : মহিলা	UJM1606045 ফটো উপলব্ধ	122 নাম : চৈতন্য বিশ্বাস পিতার নাম: সুরেশ বিশ্বাস বাড়ির নং : n0023 বয়স : 53 লিঙ্গ : পুরুষ	WB/10/061/027055 ফটো উপলব্ধ	123 নাম : অতুল বিশ্বাস পিতার নাম: সুরেশ বিশ্বাস বাড়ির নং : n0023 বয়স : 56 লিঙ্গ : পুরুষ	WB/10/061/027054 ফটো উপলব্ধ
124 নাম : বাসুদেব বিশ্বাস স্বামীর নাম: মোহন বিশ্বাস বাড়ির নং : n0023 বয়স : 43 লিঙ্গ : মহিলা	GNN2517878 ফটো উপলব্ধ	125 নাম : মোহন বিশ্বাস পিতার নাম: সুরেশ বিশ্বাস বাড়ির নং : n0023 বয়স : 59 লিঙ্গ : পুরুষ	GNN2299162 ফটো উপলব্ধ	126 নাম : সাবিত্রী বিশ্বাস স্বামীর নাম: সুরেশ বিশ্বাস বাড়ির নং : n0023 বয়স : 79 লিঙ্গ : মহিলা	WB/10/061/027053 ফটো উপলব্ধ
127 নাম : রিজ্তা বিশ্বাস স্বামীর নাম: বুদ্ধদেব বিশ্বাস বাড়ির নং : n0022 বয়স : 40 লিঙ্গ : মহিলা	GNN2517886 ফটো উপলব্ধ	128 নাম : বিজন বিশ্বাস পিতার নাম: বিশ্বেশ্বর বিশ্বাস বাড়ির নং : n0022 বয়স : 56 লিঙ্গ : পুরুষ	WB/10/061/027048 ফটো উপলব্ধ	129 নাম : শান্তি বিশ্বাস স্বামীর নাম: বিশ্বেশ্বর বিশ্বাস বাড়ির নং : n0022 বয়স : 81 লিঙ্গ : মহিলা	WB/10/061/027047 ফটো উপলব্ধ
130 নাম : জলদ বিশ্বাস পিতার নাম: সুশীল বিশ্বাস বাড়ির নং : n0022 বয়স : 49 লিঙ্গ : পুরুষ	GNN1410398 ফটো উপলব্ধ	131 নাম : মুনাল বিশ্বাস পিতার নাম: মুকুল বিশ্বাস বাড়ির নং : n0281 বয়স : 26 লিঙ্গ : পুরুষ	UJM1947761 ফটো উপলব্ধ	132 নাম : রুশ্মা মন্ডল বিশ্বাস স্বামীর নাম: সজল বিশ্বাস বাড়ির নং : এন0024 বয়স : 27 লিঙ্গ : মহিলা	UJM2608875 ফটো উপলব্ধ
133 নাম : নাসরিন খাতুন মায়ের নাম: তানজিলা বিবি বাড়ির নং : এন0132 বয়স : 23 লিঙ্গ : মহিলা	UJM2785954 ফটো উপলব্ধ	134 নাম : আবু সাহিম মন্ডল পিতার নাম: আনিসুর রহমান বাড়ির নং : এন0132 বয়স : 21 লিঙ্গ : পুরুষ	UJM2785905 ফটো উপলব্ধ	135 নাম : সারমিন খাতুন মায়ের নাম: তানজিলা বিবি বাড়ির নং : এন0132 বয়স : 21 লিঙ্গ : মহিলা	UJM2785970 ফটো উপলব্ধ
136 নাম : মৌসুমী ব্যানার্জী পিতার নাম: বলরাম ব্যানার্জী বাড়ির নং : এন0025 বয়স : 41 লিঙ্গ : মহিলা	UJM1400662 ফটো উপলব্ধ	137 নাম : জবেদা বেগম স্বামীর নাম: আকাস আলি সেখ বাড়ির নং : নং 0213 বয়স : 69 লিঙ্গ : মহিলা	UJM2427755 ফটো উপলব্ধ	138 নাম : মশায় মন্ডল পিতার নাম: মঙ্গল মন্ডল বাড়ির নং : n0029 বয়স : 32 লিঙ্গ : পুরুষ	UJM1377555 ফটো উপলব্ধ
139 নাম : জেসমিন খাতুন স্বামীর নাম: আলমগির বিশ্বাস বাড়ির নং : n0029 বয়স : 27 লিঙ্গ : মহিলা	UJM2685931 ফটো উপলব্ধ	140 নাম : বৃন্দাবন চন্দ্র ভৌমিক পিতার নাম: নারায়ন চন্দ্র ভৌমিক বাড়ির নং : n0029 বয়স : 87 লিঙ্গ : পুরুষ	UJM2688885 ফটো উপলব্ধ	141 নাম : বিজন কুমার ভৌমিক পিতার নাম: বৃন্দাবন চন্দ্র ভৌমিক বাড়ির নং : n0029 বয়স : 65 লিঙ্গ : পুরুষ	UJM2087575 ফটো উপলব্ধ
142 নাম : মিতা ভৌমিক স্বামীর নাম: বিজন কুমার ভৌমিক বাড়ির নং : n0029 বয়স : 52 লিঙ্গ : মহিলা	GNN1410919 ফটো উপলব্ধ	143 নাম : মৌসম ভৌমিক পিতার নাম: বিজন কুমার ভৌমিক বাড়ির নং : এন0029 বয়স : 27 লিঙ্গ : পুরুষ	UJM1857333 ফটো উপলব্ধ	144 নাম : দুর্বা ভৌমিক পিতার নাম: বিজন কুমার ভৌমিক বাড়ির নং : N0029 বয়স : 24 লিঙ্গ : মহিলা	UJM2435006 ফটো উপলব্ধ
145 নাম : সতিমা মন্ডল স্বামীর নাম: দেবাশিস মন্ডল বাড়ির নং : N0020 বয়স : 46 লিঙ্গ : মহিলা	UJM2525053 ফটো উপলব্ধ	146 নাম : কানাই মণ্ডল পিতার নাম: উমাপদ মণ্ডল বাড়ির নং : n0064 বয়স : 59 লিঙ্গ : পুরুষ	UJM2360709 ফটো উপলব্ধ	147 নাম : মো মফেজুদ্দিন মন্ডল পিতার নাম: জলিল মন্ডল বাড়ির নং : এন0069 বয়স : 26 লিঙ্গ : পুরুষ	UJM1977362 ফটো উপলব্ধ
148 নাম : চাঁদকুমারী মন্ডল স্বামীর নাম: কানাই মণ্ডল বাড়ির নং : n0064 বয়স : 53 লিঙ্গ : মহিলা	UJM2360717 ফটো উপলব্ধ	149 নাম : প্রত্যাষ মন্ডল পিতার নাম: প্রফুল্ল কুমার মন্ডল বাড়ির নং : n0076 বয়স : 46 লিঙ্গ : পুরুষ	GNN1563402 ফটো উপলব্ধ	150 নাম : মারিফা বিবি স্বামীর নাম: ইমামুল সেখ বাড়ির নং : n0069 বয়স : 28 লিঙ্গ : মহিলা	UJM1977172 ফটো উপলব্ধ

151 নাম : মৌসুমী মন্ডল স্বামীর নাম: নীলরতন মন্ডল বাড়ির নং : এন0044 বয়স : 25 লিঙ্গ : মহিলা	UJM2608552 ফটো উপলব্ধ	152 নাম : সুরভি মন্ডল পিতার নাম: বিশ্বজিৎ মন্ডল বাড়ির নং : এন0044 বয়স : 23 লিঙ্গ : মহিলা	UJM2608578 ফটো উপলব্ধ	153 নাম : কৌশিক মন্ডল পিতার নাম: সেন্টু মন্ডল বাড়ির নং : n0071 বয়স : 29 লিঙ্গ : পুরুষ	UJM1776038 ফটো উপলব্ধ
154 নাম : অসীমা মণ্ডল স্বামীর নাম: জয়দেব মণ্ডল বাড়ির নং : n0077 বয়স : 34 লিঙ্গ : মহিলা	UJM1605997 ফটো উপলব্ধ	155 নাম : নিয়তি মন্ডল স্বামীর নাম: সুনীল মন্ডল বাড়ির নং : n0077 বয়স : 38 লিঙ্গ : মহিলা	GNN2670701 ফটো উপলব্ধ	156 নাম : জয়দেব মন্ডল পিতার নাম: অজিত মন্ডল বাড়ির নং : n0077 বয়স : 42 লিঙ্গ : পুরুষ	GNN2517894 ফটো উপলব্ধ
157 নাম : বৈদ্যনাথ মণ্ডল পিতার নাম: সুজিত মণ্ডল বাড়ির নং : n0077 বয়স : 58 লিঙ্গ : পুরুষ	UJM0338079 ফটো উপলব্ধ	158 নাম : পুনাকাবতী মণ্ডল স্বামীর নাম: শৈলেন মণ্ডল বাড়ির নং : n0077 বয়স : 39 লিঙ্গ : মহিলা	UJM0338087 ফটো উপলব্ধ	159 নাম : শৈলেন মণ্ডল পিতার নাম: অজিত মণ্ডল বাড়ির নং : n0077 বয়স : 50 লিঙ্গ : পুরুষ	WB/10/061/027102 ফটো উপলব্ধ
160 নাম : সুনীল মণ্ডল পিতার নাম: অজিত মণ্ডল বাড়ির নং : n0077 বয়স : 52 লিঙ্গ : পুরুষ	WB/10/061/027101 ফটো উপলব্ধ	161 নাম : রেবতী মণ্ডল স্বামীর নাম: অজিত মণ্ডল বাড়ির নং : n0077 বয়স : 76 লিঙ্গ : মহিলা	WB/10/061/027100 ফটো উপলব্ধ	162 নাম : লক্ষীবালা মন্ডল স্বামীর নাম: প্রসেনজিৎ মন্ডল বাড়ির নং : n0080 বয়স : 36 লিঙ্গ : মহিলা	UJM1714310 ফটো উপলব্ধ
163 নাম : প্রসেনজিৎ মণ্ডল পিতার নাম: প্রভাস মণ্ডল বাড়ির নং : n0080 বয়স : 38 লিঙ্গ : পুরুষ	UJM1299767 ফটো উপলব্ধ	164 নাম : প্রভাস মণ্ডল পিতার নাম: লক্ষীকান্ত মণ্ডল বাড়ির নং : n0080 বয়স : 36 লিঙ্গ : পুরুষ	UJM0338186 ফটো উপলব্ধ	165 নাম : বিকাশ মণ্ডল পিতার নাম: অভিমুখ্য মণ্ডল বাড়ির নং : n0080 বয়স : 50 লিঙ্গ : পুরুষ	WB/10/061/027115 ফটো উপলব্ধ
166 নাম : সরমা মণ্ডল স্বামীর নাম: অভিমুখ্য মণ্ডল বাড়ির নং : n0080 বয়স : 69 লিঙ্গ : মহিলা	WB/10/061/027114 ফটো উপলব্ধ	167 নাম : চৈতালী মন্ডল স্বামীর নাম: সনাতন মন্ডল বাড়ির নং : n0051 বয়স : 35 লিঙ্গ : মহিলা	UJM1377639 ফটো উপলব্ধ	168 নাম : সমীর মন্ডল পিতার নাম: অনিল মন্ডল বাড়ির নং : n0051 বয়স : 33 লিঙ্গ : পুরুষ	UJM1377522 ফটো উপলব্ধ
169 নাম : সনাতন মন্ডল পিতার নাম: অনিল মন্ডল বাড়ির নং : n0051 বয়স : 42 লিঙ্গ : পুরুষ	GNN2670800 ফটো উপলব্ধ	170 নাম : প্রতিমা মন্ডল স্বামীর নাম: অনীল মন্ডল বাড়ির নং : n0051 বয়স : 66 লিঙ্গ : মহিলা	UJM2902476 ফটো উপলব্ধ	171 নাম : অনিল মণ্ডল পিতার নাম: ষষ্টি মণ্ডল বাড়ির নং : n0051 বয়স : 67 লিঙ্গ : পুরুষ	WB/10/061/027122 ফটো উপলব্ধ
172 নাম : সোমা মণ্ডল স্বামীর নাম: সিদ্ধান্ত মণ্ডল বাড়ির নং : n0241 বয়স : 35 লিঙ্গ : মহিলা	UJM1121649 ফটো উপলব্ধ	173 নাম : অখিল মণ্ডল পিতার নাম: শ্রীদাম মণ্ডল বাড়ির নং : n0047 বয়স : 54 লিঙ্গ : পুরুষ	WB/10/061/027108 ফটো উপলব্ধ	174 নাম : রেখা মণ্ডল স্বামীর নাম: গনেশ মণ্ডল বাড়ির নং : n0045 বয়স : 36 লিঙ্গ : মহিলা	UJM1606052 ফটো উপলব্ধ
175 নাম : অজয় মন্ডল পিতার নাম: মধু মন্ডল মণ্ডল বাড়ির নং : n0045 বয়স : 41 লিঙ্গ : পুরুষ	UJM0339077 ফটো উপলব্ধ	176 নাম : গনেশ মন্ডল পিতার নাম: মধু মন্ডল মন্ডল বাড়ির নং : n0045 বয়স : 40 লিঙ্গ : পুরুষ	UJM1377589 ফটো উপলব্ধ	177 নাম : অর্চনা মণ্ডল স্বামীর নাম: মধুমন্ডল মণ্ডল বাড়ির নং : n0045 বয়স : 60 লিঙ্গ : মহিলা	WB/10/061/028067 ফটো উপলব্ধ
178 নাম : বুল্টি মণ্ডল স্বামীর নাম: সুরত মণ্ডল বাড়ির নং : n0044 বয়স : 32 লিঙ্গ : মহিলা	UJM1606078 ফটো উপলব্ধ	179 নাম : নীলরতন মন্ডল পিতার নাম: বীরেন মন্ডল বাড়ির নং : n0044 বয়স : 35 লিঙ্গ : পুরুষ	UJM1150937 ফটো উপলব্ধ	180 নাম : সুফল মণ্ডল পিতার নাম: দিলীপ কুমার মণ্ডল বাড়ির নং : n0039 বয়স : 30 লিঙ্গ : পুরুষ	UJM1605955 ফটো উপলব্ধ

181 নাম : দিপালী মণ্ডল স্বামীর নাম: দিলীপ মণ্ডল বাড়ির নং : n0039 বয়স : 56 লিঙ্গ : মহিলা	WB/10/061/027088	ফটো উপলব্ধ	182 নাম : দিলীপ মণ্ডল পিতার নাম: ভূপতি মণ্ডল বাড়ির নং : n0039 বয়স : 61 লিঙ্গ : পুরুষ	WB/10/061/027087	ফটো উপলব্ধ	183 নাম : প্রদীপ মন্ডল পিতার নাম: নরেন্দ্রনাথ মন্ডল বাড়ির নং : n0044 বয়স : 39 লিঙ্গ : পুরুষ	GNN2517910	ফটো উপলব্ধ
184 নাম : সরস্বতী মন্ডল স্বামীর নাম: বিশুজিত মন্ডল বাড়ির নং : n0044 বয়স : 39 লিঙ্গ : মহিলা	GNN2517936	ফটো উপলব্ধ	185 নাম : সুরভী মন্ডল পিতার নাম: বীরেন মন্ডল বাড়ির নং : n0044 বয়স : 43 লিঙ্গ : পুরুষ	GNN2517928	ফটো উপলব্ধ	186 নাম : দেবী মণ্ডল পিতার নাম: বীরেন মণ্ডল বাড়ির নং : n0044 বয়স : 40 লিঙ্গ : পুরুষ	GNN2299220	ফটো উপলব্ধ
187 নাম : মিতালী মণ্ডল স্বামীর নাম: নিখিল মণ্ডল বাড়ির নং : n0044 বয়স : 39 লিঙ্গ : মহিলা	UJM1606060	ফটো উপলব্ধ	188 নাম : নিখিল মণ্ডল পিতার নাম: বীরেন মণ্ডল বাড়ির নং : n0044 বয়স : 51 লিঙ্গ : পুরুষ	WB/10/061/027097	ফটো উপলব্ধ	189 নাম : অর্চনা মণ্ডল স্বামীর নাম: বীরেন মণ্ডল বাড়ির নং : n0044 বয়স : 72 লিঙ্গ : মহিলা	WB/10/061/027095	ফটো উপলব্ধ
190 নাম : বীরেন মণ্ডল পিতার নাম: পূর্ণচন্দ্র মণ্ডল বাড়ির নং : n0044 বয়স : 77 লিঙ্গ : পুরুষ	WB/10/061/027094	ফটো উপলব্ধ	191 নাম : অজয় মণ্ডল পিতার নাম: অসিত মণ্ডল বাড়ির নং : n0043 বয়স : 41 লিঙ্গ : পুরুষ	GNN2670578	ফটো উপলব্ধ	192 নাম : সন্ধ্যা মণ্ডল স্বামীর নাম: অসিত মণ্ডল বাড়ির নং : n0043 বয়স : 59 লিঙ্গ : মহিলা	WB/10/061/027093	ফটো উপলব্ধ
193 নাম : অসিত মণ্ডল পিতার নাম: শ্রীদাম মণ্ডল বাড়ির নং : n0043 বয়স : 64 লিঙ্গ : পুরুষ	WB/10/061/027092	ফটো উপলব্ধ	194 নাম : নকুল মণ্ডল পিতার নাম: সুবল মণ্ডল বাড়ির নং : n0028 বয়স : 34 লিঙ্গ : পুরুষ	UJM1192608	ফটো উপলব্ধ	195 নাম : স্বরূপ মণ্ডল পিতার নাম: সুবল মণ্ডল বাড়ির নং : n0028 বয়স : 36 লিঙ্গ : পুরুষ	UJM0338814	ফটো উপলব্ধ
196 নাম : যমুনা মণ্ডল স্বামীর নাম: সুবল মণ্ডল বাড়ির নং : এন0028 বয়স : 54 লিঙ্গ : মহিলা	UJM2887297	ফটো উপলব্ধ	197 নাম : সুবল মণ্ডল পিতার নাম: পূর্ণচন্দ্র মণ্ডল বাড়ির নং : এন0028 বয়স : 60 লিঙ্গ : পুরুষ	UJM2883932	ফটো উপলব্ধ	198 নাম : অলোক মণ্ডল পিতার নাম: বুদ্ধদেব মণ্ডল বাড়ির নং : এন0028 বয়স : 30 লিঙ্গ : পুরুষ	UJM1605914	ফটো উপলব্ধ
199 নাম : বিধান মণ্ডল পিতার নাম: বুদ্ধদেব মণ্ডল বাড়ির নং : n0027 বয়স : 35 লিঙ্গ : পুরুষ	UJM1192541	ফটো উপলব্ধ	200 নাম : সিদ্ধান্ত মণ্ডল পিতার নাম: বুদ্ধদেব মণ্ডল বাড়ির নং : n0027 বয়স : 37 লিঙ্গ : পুরুষ	UJM1192582	ফটো উপলব্ধ	201 নাম : পবিত্রা মণ্ডল স্বামীর নাম: বুদ্ধদেব মণ্ডল বাড়ির নং : n0027 বয়স : 58 লিঙ্গ : মহিলা	WB/10/061/027073	ফটো উপলব্ধ
202 নাম : পুষ্পাঞ্জলী মণ্ডল স্বামীর নাম: যশী মণ্ডল বাড়ির নং : n0026 বয়স : 62 লিঙ্গ : মহিলা	WB/10/061/027071	ফটো উপলব্ধ	203 নাম : যশী মণ্ডল পিতার নাম: যোগেন্দ্র মণ্ডল বাড়ির নং : n0026 বয়স : 68 লিঙ্গ : পুরুষ	GNN1563444	ফটো উপলব্ধ	204 নাম : কিঙ্কর মন্ডল পিতার নাম: শঙ্কর মন্ডল বাড়ির নং : এন0021 বয়স : 32 লিঙ্গ : পুরুষ	UJM1479534	ফটো উপলব্ধ
205 নাম : তীর্থঙ্কর মণ্ডল পিতার নাম: শঙ্কর মণ্ডল বাড়ির নং : n0021 বয়স : 29 লিঙ্গ : পুরুষ	UJM1714351	ফটো উপলব্ধ	206 নাম : দিপঙ্কর মণ্ডল পিতার নাম: শঙ্কর মণ্ডল বাড়ির নং : n0021 বয়স : 34 লিঙ্গ : পুরুষ	UJM1192566	ফটো উপলব্ধ	207 নাম : শেফালী মণ্ডল স্বামীর নাম: শঙ্কর মণ্ডল বাড়ির নং : n0021 বয়স : 55 লিঙ্গ : মহিলা	WB/10/061/027066	ফটো উপলব্ধ
208 নাম : শঙ্কর মণ্ডল পিতার নাম: মুরারীমোহন মণ্ডল বাড়ির নং : n0021 বয়স : 61 লিঙ্গ : পুরুষ	WB/10/061/027065	ফটো উপলব্ধ	209 নাম : দেবাশিস মণ্ডল পিতার নাম: মুরারীমোহন মণ্ডল বাড়ির নং : n0020 বয়স : 56 লিঙ্গ : পুরুষ	WB/10/061/027067	ফটো উপলব্ধ	210 নাম : মল্লিকা মণ্ডল স্বামীর নাম: মঙ্গল মণ্ডল বাড়ির নং : n0019 বয়স : 57 লিঙ্গ : মহিলা	WB/10/061/027069	ফটো উপলব্ধ



211 নাম : মঙ্গল মণ্ডল পিতার নাম: ভূপতি মণ্ডল বাড়ির নং : n0019 বয়স : 64 লিঙ্গ : পুরুষ	WB/10/061/027068	ফটো উপলব্ধ	212 নাম : পিঙ্কি মন্ডল স্বামীর নাম: দেবু মন্ডল বাড়ির নং : এন0044 বয়স : 28 লিঙ্গ : মহিলা	UJM1977735	ফটো উপলব্ধ	213 নাম : সাবির হোসেন মন্ডল পিতার নাম: নামদার আলি মন্ডল বাড়ির নং : এন0069 বয়স : 26 লিঙ্গ : পুরুষ	UJM1977552	ফটো উপলব্ধ
214 নাম : বিশাখা মণ্ডল স্বামীর নাম: মাধব মণ্ডল বাড়ির নং : n0247 বয়স : 57 লিঙ্গ : মহিলা	GNN2832400	ফটো উপলব্ধ	215 নাম : পপি মন্ডল পিতার নাম: প্রশান্ত মন্ডল বাড়ির নং : এন0075 বয়স : 26 লিঙ্গ : মহিলা	UJM1978154	ফটো উপলব্ধ	216 নাম : প্রীতম মন্ডল পিতার নাম: প্রশান্ত মন্ডল বাড়ির নং : এন0075 বয়স : 25 লিঙ্গ : পুরুষ	UJM1978121	ফটো উপলব্ধ
217 নাম : শচীন কর্মকার পিতার নাম: তাপস কর্মকার বাড়ির নং : এন0056 বয়স : 26 লিঙ্গ : পুরুষ	UJM1977198	ফটো উপলব্ধ	218 নাম : যুথিকা মণ্ডল স্বামীর নাম: শশাঙ্ক মণ্ডল বাড়ির নং : n0064 বয়স : 55 লিঙ্গ : মহিলা	WB/10/061/027160	ফটো উপলব্ধ	219 নাম : সন্ধ্যারাণী মণ্ডল স্বামীর নাম: হারাধন মণ্ডল বাড়ির নং : n0034 বয়স : 77 লিঙ্গ : মহিলা	WB/10/061/027084	ফটো উপলব্ধ
220 নাম : রূপালী মণ্ডল স্বামীর নাম: সন্তোষ মণ্ডল বাড়ির নং : n0033 বয়স : 56 লিঙ্গ : মহিলা	WB/10/061/027187	ফটো উপলব্ধ	221 নাম : সন্তোষ মণ্ডল পিতার নাম: মহাদেব মণ্ডল বাড়ির নং : n0033 বয়স : 61 লিঙ্গ : পুরুষ	WB/10/061/027186	ফটো উপলব্ধ	222 নাম : দুর্ঘোষ মণ্ডল পিতার নাম: কালু মণ্ডল বাড়ির নং : n0031 বয়স : 58 লিঙ্গ : পুরুষ	WB/10/061/027080	ফটো উপলব্ধ
223 নাম : সুশান্ত মন্ডল পিতার নাম: সন্তোষ মন্ডল বাড়ির নং : n0045 বয়স : 35 লিঙ্গ : পুরুষ	UJM1119858	ফটো উপলব্ধ	224 নাম : শর্মিষ্ঠা বিশ্বাস স্বামীর নাম: প্রসূন মন্ডল বাড়ির নং : এন0076 বয়স : 36 লিঙ্গ : মহিলা	SRA1188473	ফটো উপলব্ধ	225 নাম : দশমী মন্ডল স্বামীর নাম: কিংকর মন্ডল বাড়ির নং : এন0021 বয়স : 23 লিঙ্গ : মহিলা	UJM2724375	ফটো উপলব্ধ
226 নাম : কুমারেশ মন্ডল পিতার নাম: বৈদ্যনাথ মন্ডল বাড়ির নং : এন0077 বয়স : 22 লিঙ্গ : পুরুষ	UJM2724029	ফটো উপলব্ধ	227 নাম : পুলক মন্ডল পিতার নাম: শৈলেন মন্ডল বাড়ির নং : এন0099 বয়স : 21 লিঙ্গ : পুরুষ	UJM2881621	ফটো উপলব্ধ	228 নাম : বিশ্বজিৎ মন্ডল পিতার নাম: বীরেন মন্ডল বাড়ির নং : n0044 বয়স : 52 লিঙ্গ : পুরুষ	UJM2767572	ফটো উপলব্ধ
229 নাম : হারাধন মণ্ডল পিতার নাম: পঞ্চানন মণ্ডল বাড়ির নং : n0065 বয়স : 55 লিঙ্গ : পুরুষ	UJM2768398	ফটো উপলব্ধ	230 নাম : সমিতা মন্ডল পিতার নাম: হরধান মন্ডল বাড়ির নং : n0065 বয়স : 33 লিঙ্গ : মহিলা	UJM1479575	ফটো উপলব্ধ	231 নাম : অমিতা মণ্ডল স্বামীর নাম: হারাধন মণ্ডল বাড়ির নং : n0065 বয়স : 50 লিঙ্গ : মহিলা	UJM2768406	ফটো উপলব্ধ
232 নাম : অঙ্কিত মন্ডল পিতার নাম: সঞ্জল মন্ডল বাড়ির নং : এন0049 বয়স : 22 লিঙ্গ : পুরুষ	UJM2724151	ফটো উপলব্ধ	233 নাম : হাসানুল হক পিতার নাম: নাসতায়েন মলিক বাড়ির নং : এন0080 বয়স : 22 লিঙ্গ : পুরুষ	UJM2773281	ফটো উপলব্ধ	234 নাম : মধুমঙ্গল মণ্ডল পিতার নাম: শিব চরণ মন্ডল বাড়ির নং : n0045 বয়স : 64 লিঙ্গ : পুরুষ	UJM2839348	ফটো উপলব্ধ
235 নাম : প্রীতম সরকার পিতার নাম: বুদ্ধদেব সরকার বাড়ির নং : n0044 বয়স : 34 লিঙ্গ : পুরুষ	UJM1300052	ফটো উপলব্ধ	236 নাম : বিজয় মন্ডল পিতার নাম: সন্তোষ মন্ডল বাড়ির নং : n0033 বয়স : 32 লিঙ্গ : পুরুষ	UJM1479526	ফটো উপলব্ধ	237 নাম : অনিন্দিতা মন্ডল পিতার নাম: অখিল মন্ডল বাড়ির নং : এন0026 বয়স : 23 লিঙ্গ : মহিলা	UJM2786010	ফটো উপলব্ধ
238 নাম : সুকুরদ্দিন আলী পিতার নাম: রুদ্দুস আলী বাড়ির নং : এন0064 বয়স : 21 লিঙ্গ : পুরুষ	UJM2786119	ফটো উপলব্ধ	239 নাম : চামেলি মন্ডল পিতার নাম: দীপেশ মন্ডল বাড়ির নং : এন0039 বয়স : 25 লিঙ্গ : মহিলা	ZUY1973098	ফটো উপলব্ধ	240 নাম : বুদ্ধদেব মন্ডল পিতার নাম: হারাধন মন্ডল বাড়ির নং : n0034 বয়স : 39 লিঙ্গ : পুরুষ	UJM1300060	ফটো উপলব্ধ

241 নাম : সোহাগী মন্ডল স্বামীর নাম: বুদ্ধদেব মন্ডল বাড়ির নং : এন0034 বয়স : 27 লিঙ্গ : মহিলা	UJM2855641 ফটো উপলব্ধ	242 নাম : চন্দনা মন্ডল স্বামীর নাম: স্বরূপ মন্ডল বাড়ির নং : এন0028 বয়স : 28 লিঙ্গ : মহিলা	UJM2723997 ফটো উপলব্ধ	243 নাম : মাধব মণ্ডল পিতার নাম: শংকর মণ্ডল বাড়ির নং : n0247 বয়স : 68 লিঙ্গ : পুরুষ	GNN2832392 ফটো উপলব্ধ
244 নাম : কৌশিক মন্ডল পিতার নাম: সুরত মন্ডল বাড়ির নং : n0058 বয়স : 32 লিঙ্গ : পুরুষ	UJM1605963 ফটো উপলব্ধ	245 নাম : বিলেশ মন্ডল পিতার নাম: বিকাশ মন্ডল বাড়ির নং : এন0080 বয়স : 20 লিঙ্গ : পুরুষ	UJM2849149 ফটো উপলব্ধ	246 নাম : কল্যাণী মণ্ডল স্বামীর নাম: অখিল মণ্ডল বাড়ির নং : n0047 বয়স : 49 লিঙ্গ : মহিলা	WB/10/061/028068 ফটো উপলব্ধ
247 নাম : সজল মণ্ডল পিতার নাম: গঙ্গারাম মণ্ডল বাড়ির নং : n0049 বয়স : 65 লিঙ্গ : পুরুষ	WB/10/061/027120 ফটো উপলব্ধ	248 নাম : বিশাখা মণ্ডল স্বামীর নাম: সজল মণ্ডল বাড়ির নং : n0049 বয়স : 58 লিঙ্গ : মহিলা	WB/10/061/027121 ফটো উপলব্ধ	249 নাম : সুরজিত মন্ডল পিতার নাম: সুখেন্দ্র মন্ডল বাড়ির নং : n0053 বয়স : 37 লিঙ্গ : পুরুষ	GNN2670651 ফটো উপলব্ধ
250 নাম : শিপ্রা মন্ডল স্বামীর নাম: সুরজিত মন্ডল বাড়ির নং : n0053 বয়স : 35 লিঙ্গ : মহিলা	UJM1479559 ফটো উপলব্ধ	251 নাম : আদুরী মন্ডল স্বামীর নাম: অধীর মণ্ডল বাড়ির নং : এন0054 বয়স : 56 লিঙ্গ : মহিলা	UJM2887529 ফটো উপলব্ধ	252 নাম : বাসুদেব মণ্ডল পিতার নাম: পূর্ণচন্দ্র মণ্ডল বাড়ির নং : n0056 বয়স : 65 লিঙ্গ : পুরুষ	WB/10/061/027135 ফটো উপলব্ধ
253 নাম : অনিতা মণ্ডল স্বামীর নাম: বাসুদেব মণ্ডল বাড়ির নং : n0056 বয়স : 62 লিঙ্গ : মহিলা	WB/10/061/027136 ফটো উপলব্ধ	254 নাম : মানব মন্ডল পিতার নাম: বাসুদেব মন্ডল বাড়ির নং : n0056 বয়স : 45 লিঙ্গ : পুরুষ	GNN2670685 ফটো উপলব্ধ	255 নাম : মুন্সায় মন্ডল পিতার নাম: বাসুদেব মন্ডল বাড়ির নং : n0056 বয়স : 33 লিঙ্গ : পুরুষ	UJM1479625 ফটো উপলব্ধ
256 নাম : মধুসূদন মণ্ডল পিতার নাম: নন্দদুলাল মণ্ডল বাড়ির নং : n0057 বয়স : 68 লিঙ্গ : পুরুষ	WB/10/061/027138 ফটো উপলব্ধ	257 নাম : সুরত মণ্ডল পিতার নাম: নন্দদুলাল মণ্ডল বাড়ির নং : n0058 বয়স : 59 লিঙ্গ : পুরুষ	WB/10/061/027139 ফটো উপলব্ধ	258 নাম : প্রার্থনা মণ্ডল স্বামীর নাম: সুরত মণ্ডল বাড়ির নং : n0058 বয়স : 55 লিঙ্গ : মহিলা	WB/10/061/027140 ফটো উপলব্ধ
259 নাম : মধুসূদন মণ্ডল পিতার নাম: মদনমোহন মণ্ডল বাড়ির নং : n0060 বয়স : 70 লিঙ্গ : পুরুষ	WB/10/061/027149 ফটো উপলব্ধ	260 নাম : বিশাখা মণ্ডল স্বামীর নাম: মধুসূদন মণ্ডল বাড়ির নং : n0060 বয়স : 62 লিঙ্গ : মহিলা	WB/10/061/027150 ফটো উপলব্ধ	261 নাম : মুন্সায় মন্ডল পিতার নাম: মধুসূদন মণ্ডল বাড়ির নং : n0060 বয়স : 37 লিঙ্গ : পুরুষ	UJM1119866 ফটো উপলব্ধ
262 নাম : যদুনাথ মণ্ডল পিতার নাম: মদনমোহন মণ্ডল বাড়ির নং : n0061 বয়স : 60 লিঙ্গ : পুরুষ	WB/10/061/027151 ফটো উপলব্ধ	263 নাম : সারথী মণ্ডল স্বামীর নাম: যদুনাথ মণ্ডল বাড়ির নং : n0061 বয়স : 54 লিঙ্গ : মহিলা	WB/10/061/027152 ফটো উপলব্ধ	264 নাম : চিন্ময় মন্ডল পিতার নাম: যদুনাথ মন্ডল বাড়ির নং : n0061 বয়স : 31 লিঙ্গ : পুরুষ	UJM1479476 ফটো উপলব্ধ
265 নাম : কবিতা মণ্ডল স্বামীর নাম: দীপাকর মণ্ডল বাড়ির নং : n0288 বয়স : 27 লিঙ্গ : মহিলা	UJM1947837 ফটো উপলব্ধ	266 নাম : সেন্টু মণ্ডল পিতার নাম: মহাদেব মণ্ডল বাড়ির নং : n0071 বয়স : 58 লিঙ্গ : পুরুষ	WB/10/061/027188 ফটো উপলব্ধ	267 নাম : শেফালী মণ্ডল স্বামীর নাম: সেন্টু মণ্ডল বাড়ির নং : n0071 বয়স : 54 লিঙ্গ : মহিলা	WB/10/061/027189 ফটো উপলব্ধ
268 নাম : সৌভিক মন্ডল পিতার নাম: সেন্টু মন্ডল বাড়ির নং : n0071 বয়স : 32 লিঙ্গ : পুরুষ	UJM1479518 ফটো উপলব্ধ	269 নাম : শেখর মণ্ডল পিতার নাম: শশাক্ষ মণ্ডল বাড়ির নং : n0064 বয়স : 31 লিঙ্গ : পুরুষ	UJM1605930 ফটো উপলব্ধ	270 নাম : কাকলী মণ্ডল স্বামীর নাম: বৈদ্যনাথ মণ্ডল বাড়ির নং : n0064 বয়স : 42 লিঙ্গ : মহিলা	UJM0338285 ফটো উপলব্ধ

271 নাম : কুদ্দুস আলি পিতার নাম : আসিগার আলি বাড়ির নং : n0064 বয়স : 39 লিঙ্গ : পুরুষ	UJM1479542 ফটো উপলব্ধ	272 নাম : লতিকা বিবি স্বামীর নাম : কুদ্দুস আলি বাড়ির নং : n0064 বয়স : 37 লিঙ্গ : মহিলা	UJM1479609 ফটো উপলব্ধ	273 নাম : দুর্ঘোষন মণ্ডল পিতার নাম : পঞ্চানন মণ্ডল বাড়ির নং : n0066 বয়স : 56 লিঙ্গ : পুরুষ	WB/10/061/027167 ফটো উপলব্ধ
274 নাম : প্রভাতী মণ্ডল স্বামীর নাম : দুর্ঘোষন মণ্ডল বাড়ির নং : n0066 বয়স : 50 লিঙ্গ : মহিলা	WB/10/061/027082 ফটো উপলব্ধ	275 নাম : কাকলী মণ্ডল স্বামীর নাম : দুর্ঘোষন মণ্ডল বাড়ির নং : n0066 বয়স : 50 লিঙ্গ : মহিলা	WB/10/061/027168 ফটো উপলব্ধ	276 নাম : তরুণ মণ্ডল পিতার নাম : গিরিগোবর্ধন মণ্ডল বাড়ির নং : n0067 বয়স : 58 লিঙ্গ : পুরুষ	WB/10/061/027171 ফটো উপলব্ধ
277 নাম : দীপালী মণ্ডল স্বামীর নাম : তরুণ মণ্ডল বাড়ির নং : n0067 বয়স : 51 লিঙ্গ : মহিলা	GNN1410216 ফটো উপলব্ধ	278 নাম : তন্ময় মন্ডল পিতার নাম : তরুণ মন্ডল বাড়ির নং : n0067 বয়স : 32 লিঙ্গ : পুরুষ	UJM1377563 ফটো উপলব্ধ	279 নাম : দুর্গাদাসী মণ্ডল স্বামীর নাম : নিরঞ্জন মণ্ডল বাড়ির নং : n0068 বয়স : 81 লিঙ্গ : মহিলা	WB/10/061/027173 ফটো উপলব্ধ
280 নাম : শঙ্করী মণ্ডল স্বামীর নাম : সম্বল মণ্ডল বাড়ির নং : n0068 বয়স : 56 লিঙ্গ : মহিলা	WB/10/061/027175 ফটো উপলব্ধ	281 নাম : লক্ষী মণ্ডল স্বামীর নাম : শ্যামল মণ্ডল বাড়ির নং : n0068 বয়স : 45 লিঙ্গ : মহিলা	GNN2299212 ফটো উপলব্ধ	282 নাম : দীপঙ্কর মন্ডল পিতার নাম : সম্বল মন্ডল বাড়ির নং : n0068 বয়স : 38 লিঙ্গ : পুরুষ	GNN2670560 ফটো উপলব্ধ
283 নাম : ভাস্কর মন্ডল পিতার নাম : সম্বল মন্ডল বাড়ির নং : n0068 বয়স : 38 লিঙ্গ : পুরুষ	GNN2670552 ফটো উপলব্ধ	284 নাম : বিশ্বজিত মন্ডল পিতার নাম : বনমালী মণ্ডল বাড়ির নং : n0069 বয়স : 57 লিঙ্গ : পুরুষ	UJM2907301 ফটো উপলব্ধ	285 নাম : চন্দন মণ্ডল পিতার নাম : বনমালী মণ্ডল বাড়ির নং : n0069 বয়স : 52 লিঙ্গ : পুরুষ	WB/10/061/027183 ফটো উপলব্ধ
286 নাম : বিভাষ মণ্ডল পিতার নাম : বনমালী মণ্ডল বাড়ির নং : n0069 বয়স : 43 লিঙ্গ : পুরুষ	UJM0338905 ফটো উপলব্ধ	287 নাম : বীথিকা মন্ডল স্বামীর নাম : বিশ্বজিৎ মন্ডল বাড়ির নং : n0069 বয়স : 36 লিঙ্গ : মহিলা	UJM1479641 ফটো উপলব্ধ	288 নাম : দীপেশ মন্ডল পিতার নাম : দিলীপ কুমার মন্ডল বাড়ির নং : n0039 বয়স : 38 লিঙ্গ : পুরুষ	GNN2517902 ফটো উপলব্ধ
289 নাম : প্রশান্ত মণ্ডল পিতার নাম : কাশীনাথ মণ্ডল বাড়ির নং : n0075 বয়স : 51 লিঙ্গ : পুরুষ	WB/10/061/027198 ফটো উপলব্ধ	290 নাম : কাঞ্চন মন্ডল পিতার নাম : প্রশান্ত মন্ডল বাড়ির নং : n0075 বয়স : 42 লিঙ্গ : মহিলা	UJM0338350 ফটো উপলব্ধ	291 নাম : প্রসন্ন মণ্ডল মায়ের নাম : প্রভা মণ্ডল বাড়ির নং : n0076 বয়স : 42 লিঙ্গ : পুরুষ	GNN2299238 ফটো উপলব্ধ
292 নাম : পৃথ্বীশ মণ্ডল পিতার নাম : প্রফুল্ল মণ্ডল বাড়ির নং : n0076 বয়স : 51 লিঙ্গ : পুরুষ	WB/10/061/027203 ফটো উপলব্ধ	293 নাম : অন্তরা মন্ডল(দাস) স্বামীর নাম : পৃথ্বীশ মন্ডল বাড়ির নং : n0076 বয়স : 42 লিঙ্গ : মহিলা	GNN2517944 ফটো উপলব্ধ	294 নাম : অনুরূপা মণ্ডল স্বামীর নাম : সুখেন্দু মণ্ডল বাড়ির নং : n0053 বয়স : 64 লিঙ্গ : মহিলা	WB/10/061/027127 ফটো উপলব্ধ
295 নাম : হালিম মণ্ডল পিতার নাম : তাহিদ মণ্ডল বাড়ির নং : n0279 বয়স : 25 লিঙ্গ : পুরুষ	UJM1947746 ফটো উপলব্ধ	296 নাম : রবিউল সেখ পিতার নাম : লতিব সেখ বাড়ির নং : এন0019 বয়স : 24 লিঙ্গ : পুরুষ	UJM2608818 ফটো উপলব্ধ	297 নাম : বিক্রম মন্ডল পিতার নাম : বিকাশ মন্ডল বাড়ির নং : এন0048 বয়স : 23 লিঙ্গ : পুরুষ	UJM2608313 ফটো উপলব্ধ
298 নাম : শিখারানী মন্ডল স্বামীর নাম : তপন মন্ডল বাড়ির নং : এন0054 বয়স : 56 লিঙ্গ : মহিলা	UJM2608784 ফটো উপলব্ধ	299 নাম : ব্রততী মন্ডল স্বামীর নাম : প্রত্যাশ মন্ডল বাড়ির নং : এন0076 বয়স : 46 লিঙ্গ : মহিলা	GNN2670636 ফটো উপলব্ধ	300 নাম : তনুশ্রী মন্ডল স্বামীর নাম : মুনোয় মন্ডল বাড়ির নং : এন0056 বয়স : 26 লিঙ্গ : মহিলা	UJM2724359 ফটো উপলব্ধ

301	XMB1542109	নাম : সীমা মাহাতো মন্ডল স্বামীর নাম: বিধান মন্ডল বাড়ির নং : এন0027 বয়স : 31 লিঙ্গ : মহিলা	ফটো উপলব্ধ	302	UJM2850147	নাম : সম্বল মণ্ডল পিতার নাম: নিরঞ্জন মণ্ডল বাড়ির নং : n0068 বয়স : 61 লিঙ্গ : পুরুষ	ফটো উপলব্ধ	303	UJM2859106	নাম : রনিত মন্ডল পিতার নাম: শ্যামল মন্ডল বাড়ির নং : এন0068 বয়স : 20 লিঙ্গ : পুরুষ	ফটো উপলব্ধ
304	UJM2724003	নাম : রমেশ মন্ডল পিতার নাম: তপন মন্ডল বাড়ির নং : এন0054 বয়স : 37 লিঙ্গ : পুরুষ	ফটো উপলব্ধ	305	UJM2724060	নাম : তনয় মন্ডল পিতার নাম: তপন মন্ডল বাড়ির নং : এন0054 বয়স : 30 লিঙ্গ : মহিলা	ফটো উপলব্ধ	306	UJM2785996	নাম : রাধা মন্ডল স্বামীর নাম: তাপস কুমার মন্ডল বাড়ির নং : এন0079 বয়স : 28 লিঙ্গ : মহিলা	ফটো উপলব্ধ
307	UJM2435097	নাম : সধিতা মন্ডল স্বামীর নাম: নকুল মন্ডল বাড়ির নং : N0000 বয়স : 25 লিঙ্গ : মহিলা	ফটো উপলব্ধ	308	UJM2608693	নাম : সোনিয়া খাতুন পিতার নাম: তাহিদ মন্ডল বাড়ির নং : এন0105 বয়স : 23 লিঙ্গ : মহিলা	ফটো উপলব্ধ	309	UJM1857218	নাম : রাকেশ মন্ডল পিতার নাম: দুর্গোদয় মন্ডল বাড়ির নং : n0252 বয়স : 28 লিঙ্গ : পুরুষ	ফটো উপলব্ধ
310	UJM2600419	নাম : সুকদেব মন্ডল পিতার নাম: নবকুমার মন্ডল বাড়ির নং : n0030 বয়স : 57 লিঙ্গ : পুরুষ	ফটো উপলব্ধ	311	UJM2600492	নাম : সুজিত মন্ডল পিতার নাম: সত্যরঞ্জন মন্ডল বাড়ির নং : n0072 বয়স : 49 লিঙ্গ : পুরুষ	ফটো উপলব্ধ	312	GNN1563147	নাম : জ্যোত্স্না মন্ডল স্বামীর নাম: সুকদেব মন্ডল বাড়ির নং : n0030 বয়স : 49 লিঙ্গ : মহিলা	ফটো উপলব্ধ
313	UJM1837848	নাম : কেশব মন্ডল পিতার নাম: শশাঙ্ক মন্ডল বাড়ির নং : n0250 বয়স : 28 লিঙ্গ : পুরুষ	ফটো উপলব্ধ	314	GNN2670644	নাম : মহারানী মন্ডল স্বামীর নাম: সুজিত মন্ডল বাড়ির নং : n0072 বয়স : 44 লিঙ্গ : মহিলা	ফটো উপলব্ধ	315	UJM1714294	নাম : কুনাল মন্ডল পিতার নাম: সুবোধ মন্ডল বাড়ির নং : n0072 বয়স : 29 লিঙ্গ : পুরুষ	ফটো উপলব্ধ
316	THC1737543	নাম : মৌমিতা মন্ডল পিতার নাম: বিধান মন্ডল বাড়ির নং : এন0049 বয়স : 29 লিঙ্গ : মহিলা	ফটো উপলব্ধ	317	WB/10/061/027200	নাম : ললিতা মণ্ডল স্বামীর নাম: দিলীপ মণ্ডল বাড়ির নং : n0074 বয়স : 56 লিঙ্গ : মহিলা	ফটো উপলব্ধ	318	WB/10/061/027154	নাম : অর্চনা মণ্ডল স্বামীর নাম: সাধন মণ্ডল বাড়ির নং : n0062 বয়স : 53 লিঙ্গ : মহিলা	ফটো উপলব্ধ
319	WB/10/061/027147	নাম : সুশীল মণ্ডল পিতার নাম: সুখেন মণ্ডল বাড়ির নং : n0059 বয়স : 54 লিঙ্গ : পুরুষ	ফটো উপলব্ধ	320	UJM1154202	নাম : সরস্বতী মন্ডল স্বামীর নাম: প্রভাস মন্ডল বাড়ির নং : n0059 বয়স : 48 লিঙ্গ : মহিলা	ফটো উপলব্ধ	321	UJM2223949	নাম : বুদ্ধদেব মন্ডল পিতার নাম: পূর্ণচন্দ্র মন্ডল বাড়ির নং : n0055 বয়স : 70 লিঙ্গ : পুরুষ	ফটো উপলব্ধ
322	UJM2223931	নাম : গীতারানী মন্ডল স্বামীর নাম: বুদ্ধদেব মন্ডল বাড়ির নং : n0055 বয়স : 65 লিঙ্গ : মহিলা	ফটো উপলব্ধ	323	UJM1606037	নাম : মঞ্জু মন্ডল পিতার নাম: বুদ্ধদেব মন্ডল বাড়ির নং : n0055 বয়স : 45 লিঙ্গ : মহিলা	ফটো উপলব্ধ	324	UJM1377530	নাম : মঞ্জল মন্ডল পিতার নাম: বুদ্ধদেব মন্ডল বাড়ির নং : n0055 বয়স : 33 লিঙ্গ : পুরুষ	ফটো উপলব্ধ
325	UJM1714344	নাম : সুপ্রিয়া মন্ডল স্বামীর নাম: সুজিত মণ্ডল বাড়ির নং : n0052 বয়স : 35 লিঙ্গ : মহিলা	ফটো উপলব্ধ	326	UJM2525152	নাম : সামিউন বাসির মন্ডল পিতার নাম: আফিক মন্ডল বাড়ির নং : N0108 বয়স : 24 লিঙ্গ : পুরুষ	ফটো উপলব্ধ	327	UJM2848471	নাম : দিলীপ মন্ডল পিতার নাম: কাশীনাথ মণ্ডল বাড়ির নং : n0074 বয়স : 70 লিঙ্গ : পুরুষ	ফটো উপলব্ধ
328	UJM2836971	নাম : আবির মন্ডল পিতার নাম: বিশ্বজিৎ মন্ডল বাড়ির নং : ঝাউবোনা বয়স : 21 লিঙ্গ : পুরুষ	ফটো উপলব্ধ	329	UJM2786135	নাম : নাফিসা খাতুন স্বামীর নাম: জানারুল মন্ডল বাড়ির নং : এন0105 বয়স : 21 লিঙ্গ : মহিলা	ফটো উপলব্ধ	330	UJM1606003	নাম : শিপ্রা মণ্ডল স্বামীর নাম: বিশ্বনাথ মণ্ডল বাড়ির নং : n0030 বয়স : 33 লিঙ্গ : মহিলা	ফটো উপলব্ধ



331 নাম : কল্পনা মন্ডল স্বামীর নাম: অবনী মন্ডল বাড়ির নং : n0078 বয়স : 42 লিঙ্গ : মহিলা	UJM0338145 ফটো উপলব্ধ	332 নাম : তাপস কুমার মন্ডল পিতার নাম: নরেন্দ্রনাথ মন্ডল বাড়ির নং : n0079 বয়স : 37 লিঙ্গ : পুরুষ	UJM0337998 ফটো উপলব্ধ	333 নাম : সুবোধ মন্ডল পিতার নাম: সত্যরঞ্জন মন্ডল বাড়ির নং : n0072 বয়স : 59 লিঙ্গ : পুরুষ	UJM2087609 ফটো উপলব্ধ
334 নাম : তাজমিয়ারা খাতুন স্বামীর নাম: মনু সেখ বাড়ির নং : N0086 বয়স : 31 লিঙ্গ : মহিলা	UJM1686773 ফটো উপলব্ধ	335 নাম : মৌমিতা সরকার স্বামীর নাম: প্রীতম সরকার বাড়ির নং : n0072 বয়স : 31 লিঙ্গ : মহিলা	UJM1606094 ফটো উপলব্ধ	336 নাম : বিশ্বনাথ মণ্ডল পিতার নাম: হারাধন মণ্ডল বাড়ির নং : n0030 বয়স : 43 লিঙ্গ : পুরুষ	GNN2299204 ফটো উপলব্ধ
337 নাম : শ্যামলী মণ্ডল স্বামীর নাম: সুবোধ মণ্ডল বাড়ির নং : n0030 বয়স : 52 লিঙ্গ : মহিলা	WB/10/061/027193 ফটো উপলব্ধ	338 নাম : রবিউল মন্ডল পিতার নাম: শের আলি মন্ডল বাড়ির নং : এন0116 বয়স : 25 লিঙ্গ : পুরুষ	UJM1977214 ফটো উপলব্ধ	339 নাম : জ্যোতির্ময় মন্ডল পিতার নাম: সাধন মন্ডল বাড়ির নং : এন0062 বয়স : 25 লিঙ্গ : পুরুষ	UJM1977925 ফটো উপলব্ধ
340 নাম : সামাউন মন্ডল পিতার নাম: রহিদ মন্ডল বাড়ির নং : এন0105 বয়স : 25 লিঙ্গ : পুরুষ	UJM1977289 ফটো উপলব্ধ	341 নাম : রেবা মন্ডল স্বামীর নাম: শাহজাহান মন্ডল বাড়ির নং : এন0095 বয়স : 26 লিঙ্গ : মহিলা	UJM1977610 ফটো উপলব্ধ	342 নাম : মন্দিরা মন্ডল স্বামীর নাম: মঙ্গল মন্ডল বাড়ির নং : এন0055 বয়স : 25 লিঙ্গ : মহিলা	UJM1977834 ফটো উপলব্ধ
343 নাম : অপর্ণা মন্ডল স্বামীর নাম: বিকাশ মন্ডল বাড়ির নং : n0038 বয়স : 45 লিঙ্গ : মহিলা	UJM1377621 ফটো উপলব্ধ	344 নাম : বিশ্বজিত মন্ডল পিতার নাম: রবীন্দ্রনাথ মন্ডল বাড়ির নং : n0038 বয়স : 50 লিঙ্গ : পুরুষ	GNN2299246 ফটো উপলব্ধ	345 নাম : তাপসী মন্ডল স্বামীর নাম: রবীন্দ্রনাথ মন্ডল বাড়ির নং : n0038 বয়স : 66 লিঙ্গ : মহিলা	UJM2087542 ফটো উপলব্ধ
346 নাম : রবীন্দ্রনাথ মন্ডল পিতার নাম: ভূপতি মন্ডল বাড়ির নং : n0038 বয়স : 76 লিঙ্গ : পুরুষ	UJM2087526 ফটো উপলব্ধ	347 নাম : চন্দনা মন্ডল স্বামীর নাম: প্রকাশ মন্ডল বাড়ির নং : n0083 বয়স : 36 লিঙ্গ : মহিলা	GNN2670693 ফটো উপলব্ধ	348 নাম : রকি মন্ডল পিতার নাম: মাধব মন্ডল বাড়ির নং : n0086 বয়স : 37 লিঙ্গ : পুরুষ	UJM1479484 ফটো উপলব্ধ
349 নাম : সুমিত্রা মন্ডল স্বামীর নাম: মানব মন্ডল বাড়ির নং : n0242 বয়স : 32 লিঙ্গ : মহিলা	UJM1686708 ফটো উপলব্ধ	350 নাম : প্রনব মণ্ডল মায়ের নাম: সনকা মণ্ডল বাড়ির নং : n0079 বয়স : 30 লিঙ্গ : পুরুষ	UJM1605948 ফটো উপলব্ধ	351 নাম : পলাশ সরকার মায়ের নাম: অঞ্জলী সরকার বাড়ির নং : n0078 বয়স : 40 লিঙ্গ : পুরুষ	GNN2517969 ফটো উপলব্ধ
352 নাম : তপন মন্ডল পিতার নাম: তারাপাদ মন্ডল বাড়ির নং : এন0054 বয়স : 30 লিঙ্গ : পুরুষ	UJM2608834 ফটো উপলব্ধ	353 নাম : পৌরাজ মন্ডল পিতার নাম: সুখদেব মন্ডল বাড়ির নং : N0030 বয়স : 25 লিঙ্গ : পুরুষ	UJM2435055 ফটো উপলব্ধ	354 নাম : লালন মন্ডল পিতার নাম: সুখেন মন্ডল বাড়ির নং : n0085 বয়স : 37 লিঙ্গ : পুরুষ	GNN2671097 ফটো উপলব্ধ
355 নাম : সুনীল মন্ডল পিতার নাম: ষষ্ঠী মন্ডল বাড়ির নং : n0052 বয়স : 75 লিঙ্গ : পুরুষ	UJM2360733 ফটো উপলব্ধ	356 নাম : সুজিত মন্ডল পিতার নাম: সুনীল মন্ডল বাড়ির নং : n0052 বয়স : 43 লিঙ্গ : পুরুষ	GNN2670669 ফটো উপলব্ধ	357 নাম : অর্চনা মন্ডল স্বামীর নাম: সুনীল মন্ডল বাড়ির নং : n0052 বয়স : 59 লিঙ্গ : মহিলা	UJM2360741 ফটো উপলব্ধ
358 নাম : দিপালী মন্ডল স্বামীর নাম: সুখেন মন্ডল বাড়ির নং : n0059 বয়স : 61 লিঙ্গ : মহিলা	UJM2360774 ফটো উপলব্ধ	359 নাম : সাধন মন্ডল পিতার নাম: মদন মোহন মন্ডল বাড়ির নং : N0062 বয়স : 53 লিঙ্গ : পুরুষ	UJM2363521 ফটো উপলব্ধ	360 নাম : সাহিনা খাতুন বিবি স্বামীর নাম: রাকিবুল মালিত্যা বাড়ির নং : N0030 বয়স : 25 লিঙ্গ : মহিলা	UJM2430379 ফটো উপলব্ধ



361 নাম : প্রদীপ মন্ডল পিতার নাম: প্রকাশ মন্ডল বাড়ির নং : N000 বয়স : 24 লিঙ্গ : পুরুষ	UJM2525012 ফটো উপলব্ধ	362 নাম : সানোয়ার হোসেন মন্ডল পিতার নাম: সামাদ মন্ডল বাড়ির নং : নং 0126 বয়স : 25 লিঙ্গ : পুরুষ	UJM2427664 ফটো উপলব্ধ	363 নাম : সেলিম মন্ডল পিতার নাম: রাজ্জাক হোসেন মন্ডল বাড়ির নং : N0232 বয়স : 24 লিঙ্গ : পুরুষ	UJM2430544 ফটো উপলব্ধ
364 নাম : রবিউল মালিত্যা পিতার নাম: মানজারুল মালিত্যা বাড়ির নং : N0216 বয়স : 25 লিঙ্গ : পুরুষ	UJM2525079 ফটো উপলব্ধ	365 নাম : সামিউল মালিত্যা পিতার নাম: মমিরুল মালিত্যা বাড়ির নং : নং 0217 বয়স : 25 লিঙ্গ : পুরুষ	UJM2426351 ফটো উপলব্ধ	366 নাম : পুনকাবতী খাতুন স্বামীর নাম: ইকবাল মালিত্যা বাড়ির নং : এন0285 বয়স : 24 লিঙ্গ : মহিলা	UJM2608529 ফটো উপলব্ধ
367 নাম : রুপালী খাতুন স্বামীর নাম: সমীউল মালিত্যা বাড়ির নং : এন0216 বয়স : 23 লিঙ্গ : মহিলা	UJM2724300 ফটো উপলব্ধ	368 নাম : রেকবুল মালিত্যা পিতার নাম: সামারুল মালিত্যা বাড়ির নং : n0285 বয়স : 26 লিঙ্গ : পুরুষ	UJM1947803 ফটো উপলব্ধ	369 নাম : রবিউল বিশ্বাস পিতার নাম: হবিবুর বিশ্বাস বাড়ির নং : এন0168 বয়স : 22 লিঙ্গ : পুরুষ	UJM2768331 ফটো উপলব্ধ
370 নাম : সাহিন বিশ্বাস পিতার নাম: হবিবুর বিশ্বাস বাড়ির নং : N0168 বয়স : 24 লিঙ্গ : পুরুষ	UJM2431500 ফটো উপলব্ধ	371 নাম : ওয়াহেদ রেজা বিশ্বাস পিতার নাম: তাহাজ্জিন বিশ্বাস বাড়ির নং : এন0168 বয়স : 25 লিঙ্গ : পুরুষ	UJM1977321 ফটো উপলব্ধ	372 নাম : অনিন্দিতা সরকার স্বামীর নাম: অরুণ সরকার বাড়ির নং : n0041 বয়স : 40 লিঙ্গ : মহিলা	GNN2670602 ফটো উপলব্ধ
373 নাম : অরুণ সরকার পিতার নাম: নিখিল সরকার বাড়ির নং : n0041 বয়স : 51 লিঙ্গ : পুরুষ	WB/10/061/027220 ফটো উপলব্ধ	374 নাম : অশ্রু সরকার স্বামীর নাম: সমরেন্দ্র সরকার বাড়ির নং : n0036 বয়স : 66 লিঙ্গ : মহিলা	WB/10/061/027207 ফটো উপলব্ধ	375 নাম : সন্দীপন সরকার পিতার নাম: সমরেন্দ্র সরকার বাড়ির নং : n0036 বয়স : 37 লিঙ্গ : পুরুষ	GNN2670503 ফটো উপলব্ধ
376 নাম : সমরেন্দ্র সরকার পিতার নাম: সুধীর সরকার বাড়ির নং : n0036 বয়স : 71 লিঙ্গ : পুরুষ	UJM2088276 ফটো উপলব্ধ	377 নাম : ববিতা সরকার স্বামীর নাম: রমেন্দ্র সরকার বাড়ির নং : n0035 বয়স : 48 লিঙ্গ : মহিলা	GNN2670727 ফটো উপলব্ধ	378 নাম : রমেন্দ্র সরকার পিতার নাম: রঞ্জন সরকার বাড়ির নং : n0035 বয়স : 52 লিঙ্গ : পুরুষ	GNN1411719 ফটো উপলব্ধ
379 নাম : সুলেখা সরকার স্বামীর নাম: রঞ্জন সরকার বাড়ির নং : n0035 বয়স : 77 লিঙ্গ : মহিলা	WB/10/061/027209 ফটো উপলব্ধ	380 নাম : রঞ্জন সরকার পিতার নাম: সুধীর সরকার বাড়ির নং : n0035 বয়স : 83 লিঙ্গ : পুরুষ	WB/10/061/027208 ফটো উপলব্ধ	381 নাম : আরতী সরকার স্বামীর নাম: মনোজ সরকার বাড়ির নং : n0018 বয়স : 79 লিঙ্গ : মহিলা	UJM2088912 ফটো উপলব্ধ
382 নাম : অঞ্জলী সরকার স্বামীর নাম: সঞ্জল সরকার বাড়ির নং : n0042 বয়স : 63 লিঙ্গ : মহিলা	WB/10/061/027214 ফটো উপলব্ধ	383 নাম : সুপ্রিয়া মণ্ডল স্বামীর নাম: ভগীরথ মণ্ডল বাড়ির নং : n0042 বয়স : 36 লিঙ্গ : মহিলা	UJM0339226 ফটো উপলব্ধ	384 নাম : ভগীরথ মন্ডল পিতার নাম: অবনী মন্ডল বাড়ির নং : n0042 বয়স : 40 লিঙ্গ : পুরুষ	GNN2517951 ফটো উপলব্ধ
385 নাম : উতপলা সরকার স্বামীর নাম: গৌতম সরকার বাড়ির নং : এন0041 বয়স : 49 লিঙ্গ : মহিলা	GNN2670610 ফটো উপলব্ধ	386 নাম : গৌতম সরকার পিতার নাম: নিখিল সরকার বাড়ির নং : n0041 বয়স : 58 লিঙ্গ : পুরুষ	UJM2762680 ফটো উপলব্ধ	387 নাম : কল্যাণী সরকার পিতার নাম: গৌতম সরকার বাড়ির নং : n0286 বয়স : 26 লিঙ্গ : মহিলা	UJM1947811 ফটো উপলব্ধ
388 নাম : বুদ্ধদেব সরকার পিতার নাম: সুধীর কুমার সরকার বাড়ির নং : n0037 বয়স : 67 লিঙ্গ : পুরুষ	UJM2723930 ফটো উপলব্ধ	389 নাম : প্রীতি সরকার স্বামীর নাম: বুদ্ধদেব সরকার বাড়ির নং : n0037 বয়স : 63 লিঙ্গ : মহিলা	UJM2902070 ফটো উপলব্ধ	390 নাম : সায়নী সাহা পিতার নাম: বিনয় কুমার সাহা বাড়ির নং : এন0005 বয়স : 23 লিঙ্গ : মহিলা	UJM2608743 ফটো উপলব্ধ

391 নাম : বিনয় কুমার সাহা পিতার নাম: রাধা গোবিন্দ সাহা বাড়ির নং : n0005 বয়স : 55 লিঙ্গ : পুরুষ	UJM2684264 ফটো উপলব্ধ	392 নাম : রঘুনাথ সাহা পিতার নাম: মনিমোহন সাহা বাড়ির নং : n0006 বয়স : 54 লিঙ্গ : পুরুষ	UJM2847333 ফটো উপলব্ধ	393 নাম : সমাদৃত সাহা পিতার নাম: স্তিমিত সাহা বাড়ির নং : এন0004 বয়স : 26 লিঙ্গ : পুরুষ	UJM1977503 ফটো উপলব্ধ
394 নাম : কুনাল সাহা পিতার নাম: বিনয় কুমার সাহা বাড়ির নং : এন0005 বয়স : 23 লিঙ্গ : পুরুষ	UJM2608735 ফটো উপলব্ধ	395 নাম : সুনীতি সাহা স্বামীর নাম: সন্দীপ সাহা বাড়ির নং : n0082 বয়স : 36 লিঙ্গ : মহিলা	UJM1300094 ফটো উপলব্ধ	396 নাম : মিনতি সাহা স্বামীর নাম: রঘুনাথ সাহা বাড়ির নং : n0006 বয়স : 51 লিঙ্গ : মহিলা	WB/10/061/027240 ফটো উপলব্ধ
397 নাম : নন্দীতা সাহা স্বামীর নাম: বিনয় সাহা বাড়ির নং : n0005 বয়স : 45 লিঙ্গ : মহিলা	GNN2299311 ফটো উপলব্ধ	398 নাম : শুভজিৎ সাহা পিতার নাম: স্তিমিত সাহা বাড়ির নং : n0004 বয়স : 33 লিঙ্গ : পুরুষ	UJM1479500 ফটো উপলব্ধ	399 নাম : জ্যোত্স্না সাহা স্বামীর নাম: স্তিমিত সাহা বাড়ির নং : n0004 বয়স : 52 লিঙ্গ : মহিলা	WB/10/061/027233 ফটো উপলব্ধ
400 নাম : স্তিমিত সাহা পিতার নাম: সাগর সাহা বাড়ির নং : n0004 বয়স : 64 লিঙ্গ : পুরুষ	WB/10/061/027232 ফটো উপলব্ধ	401 নাম : বর্ণালী সাহা স্বামীর নাম: বিকাশ কুমার সাহা বাড়ির নং : n0003 বয়স : 49 লিঙ্গ : মহিলা	UJM2907640 ফটো উপলব্ধ	402 নাম : বিকাশ কুমার সাহা পিতার নাম: শ্রী বৈদ্যনাথ সাহা বাড়ির নং : n0003 বয়স : 55 লিঙ্গ : পুরুষ	UJM2949733 ফটো উপলব্ধ
403 নাম : সন্দীপ সাহা পিতার নাম: বিভূতি ভূষণ সাহা বাড়ির নং : n0002 বয়স : 44 লিঙ্গ : পুরুষ	GNN2009165 ফটো উপলব্ধ	404 নাম : তৃষ্ণা সাহা স্বামীর নাম: তারক সাহা বাড়ির নং : n0001 বয়স : 30 লিঙ্গ : মহিলা	UJM1606086 ফটো উপলব্ধ	405 নাম : তারক সাহা পিতার নাম: প্রশান্ত সাহা বাড়ির নং : n0001 বয়স : 36 লিঙ্গ : পুরুষ	UJM0339473 ফটো উপলব্ধ
406 নাম : ঝর্ণা সাহা স্বামীর নাম: প্রশান্ত সাহা বাড়ির নং : n0001 বয়স : 59 লিঙ্গ : মহিলা	WB/10/061/027225 ফটো উপলব্ধ	407 নাম : প্রিয়াশ্রী সাহা পিতার নাম: বিকাশ কুমার সাহা বাড়ির নং : এন0003 বয়স : 25 লিঙ্গ : মহিলা	UJM1977636 ফটো উপলব্ধ	408 নাম : মানুয়ারা খাতুন স্বামীর নাম: ফজল সেখ বাড়ির নং : N0163 বয়স : 24 লিঙ্গ : মহিলা	UJM2434074 ফটো উপলব্ধ
409 নাম : মইদুল সেখ পিতার নাম: মজ্জেদুল সেখ বাড়ির নং : এন0198 বয়স : 23 লিঙ্গ : পুরুষ	UJM2608602 ফটো উপলব্ধ	410 নাম : সোহিবুল সেখ পিতার নাম: ইস্তাহার সেখ বাড়ির নং : N0150 বয়স : 26 লিঙ্গ : পুরুষ	UJM2428332 ফটো উপলব্ধ	411 নাম : তাজরুল সেখ পিতার নাম: তাজেল সেখ বাড়ির নং : N1042 বয়স : 28 লিঙ্গ : পুরুষ	UJM2431187 ফটো উপলব্ধ
412 নাম : সামিউল সেখ পিতার নাম: সিরাজুল সেখ বাড়ির নং : N0150 বয়স : 24 লিঙ্গ : পুরুষ	UJM2430627 ফটো উপলব্ধ	413 নাম : মাহাতাব সেখ পিতার নাম: সজাত সেখ বাড়ির নং : N0113 বয়স : 28 লিঙ্গ : পুরুষ	UJM2525293 ফটো উপলব্ধ	414 নাম : জাহাঙ্গির সেখ পিতার নাম: মুছাদ সেখ বাড়ির নং : N0148 বয়স : 28 লিঙ্গ : পুরুষ	UJM2430700 ফটো উপলব্ধ
415 নাম : মেহেবুল সেখ পিতার নাম: ইস্তাহার সেখ বাড়ির নং : N0150 বয়স : 27 লিঙ্গ : পুরুষ	UJM2428175 ফটো উপলব্ধ	416 নাম : সামিম সেখ পিতার নাম: তাজেল সেখ বাড়ির নং : N0164 বয়স : 30 লিঙ্গ : পুরুষ	UJM2431005 ফটো উপলব্ধ	417 নাম : নুরুল হুদা সেখ পিতার নাম: মেজবুল সেখ বাড়ির নং : n0287 বয়স : 26 লিঙ্গ : পুরুষ	UJM1947829 ফটো উপলব্ধ
418 নাম : আরিফ সেখ পিতার নাম: জিন্নাত সেখ বাড়ির নং : N0120 বয়স : 27 লিঙ্গ : পুরুষ	UJM2525178 ফটো উপলব্ধ	419 নাম : মজিবর সেখ পিতার নাম: নাজাত সেখ বাড়ির নং : n0239 বয়স : 32 লিঙ্গ : পুরুষ	UJM1377670 ফটো উপলব্ধ	420 নাম : হাসিরুল সেখ পিতার নাম: হাফেজুল সেখ বাড়ির নং : N0158 বয়স : 25 লিঙ্গ : পুরুষ	UJM2431724 ফটো উপলব্ধ



421 নাম : মেহেবুল সেখ পিতার নাম: জিন্নার রহমান সেখ বাড়ির নং : N0137 বয়স : 28 লিঙ্গ : পুরুষ	UJM2432177 ফটো উপলব্ধ	422 নাম : আসারুল সেখ পিতার নাম: আশরাফুল সেখ বাড়ির নং : N0161 বয়স : 28 লিঙ্গ : পুরুষ	UJM2430908 ফটো উপলব্ধ	423 নাম : ভাসারুল সেখ পিতার নাম: হায়দার স্ক বাড়ির নং : N0160 বয়স : 24 লিঙ্গ : পুরুষ	UJM2433613 ফটো উপলব্ধ
424 নাম : ইকবাল সেখ পিতার নাম: আসমাউল সেখ বাড়ির নং : ঝোবাবোনা বয়স : 22 লিঙ্গ : পুরুষ	UJM2773489 ফটো উপলব্ধ	425 নাম : অভিরুল সেখ পিতার নাম: কাসেম সেখ বাড়ির নং : এন0163 বয়স : 30 লিঙ্গ : পুরুষ	UJM2608628 ফটো উপলব্ধ	426 নাম : সহিদুল সেখ পিতার নাম: হামেদ সেখ বাড়ির নং : N0215 বয়স : 24 লিঙ্গ : পুরুষ	UJM2433910 ফটো উপলব্ধ
427 নাম : ওবিরুল সেখ পিতার নাম: জিয়ারুল সেখ বাড়ির নং : এন0222 বয়স : 24 লিঙ্গ : পুরুষ	UJM2767176 ফটো উপলব্ধ	428 নাম : মিরাজুল সেখ পিতার নাম: আনোয়ার সেখ বাড়ির নং : এন0177 বয়স : 25 লিঙ্গ : পুরুষ	UJM2765584 ফটো উপলব্ধ	429 নাম : আমজাদ হোসেন পিতার নাম: আজাদ হোসেন বাড়ির নং : n0238 বয়স : 37 লিঙ্গ : পুরুষ	UJM1377688 ফটো উপলব্ধ
430 নাম : রাহুল মন্ডল পিতার নাম: সাফিক মন্ডল বাড়ির নং : এন0108 বয়স : 21 লিঙ্গ : পুরুষ	UJM2850550 ফটো উপলব্ধ	431 নাম : মধুমিতা মণ্ডল স্বামীর নাম: গোলক বিহারী মণ্ডল বাড়ির নং : এন000 বয়স : 43 লিঙ্গ : মহিলা	DRC2032571 ফটো উপলব্ধ	432 নাম : সানজিদা খাতুন স্বামীর নাম: মুবাইদুর মন্ডল বাড়ির নং : এন0131 বয়স : 21 লিঙ্গ : মহিলা	UJM2855955 ফটো উপলব্ধ
433 নাম : নাসিমা খাতুন স্বামীর নাম: নূর মহম্মদ সেখ বাড়ির নং : এন0138 বয়স : 22 লিঙ্গ : মহিলা	UJM2855609 ফটো উপলব্ধ	434 নাম : নূরমহম্মদ সেখ পিতার নাম: ইতালি সেখ বাড়ির নং : এন0138 বয়স : 22 লিঙ্গ : পুরুষ	UJM2855898 ফটো উপলব্ধ	435 নাম : সুমিত মন্ডল পিতার নাম: সুজিত মন্ডল বাড়ির নং : এন0072 বয়স : 21 লিঙ্গ : পুরুষ	UJM2881795 ফটো উপলব্ধ
436 নাম : কাজল রেখা বিবি স্বামীর নাম: সীমারুল ফরাজী বাড়ির নং : এন0012 বয়স : 31 লিঙ্গ : মহিলা	UJM1674563 ফটো উপলব্ধ	437 নাম : মনিরুল সেখ পিতার নাম: আফজল সেখ বাড়ির নং : এন0184 বয়স : 21 লিঙ্গ : পুরুষ	UJM2922474 ফটো উপলব্ধ	438 নাম : কাইফ সেখ পিতার নাম: জিন্নাত সেখ বাড়ির নং : এন0120 বয়স : 19 লিঙ্গ : পুরুষ	UJM2922540 ফটো উপলব্ধ
439 নাম : সারিক সেখ পিতার নাম: জিন্নাত সেখ বাড়ির নং : এন0120 বয়স : 29 লিঙ্গ : পুরুষ	UJM2922607 ফটো উপলব্ধ	440 নাম : সোহানা আফরিন বিশ্বাস পিতার নাম: আবু সুফিয়ান বিশ্বাস বাড়ির নং : এন0097 বয়স : 19 লিঙ্গ : মহিলা	UJM2922615 ফটো উপলব্ধ	441 নাম : অর্পিতা মন্ডল পিতার নাম: মানিক মন্ডল বাড়ির নং : এন0013 বয়স : 34 লিঙ্গ : মহিলা	UJM2844777 ফটো উপলব্ধ
442 নাম : সেফলী খাতুন পিতার নাম: মোহাম্মদ আনসার বাড়ির নং : এন0094 বয়স : 22 লিঙ্গ : মহিলা	ANX1581867 ফটো উপলব্ধ	443 নাম : আরাধনা সরকার পিতার নাম: ধীরেন সরকার বাড়ির নং : এন0013 বয়স : 31 লিঙ্গ : মহিলা	NJH1715408 ফটো উপলব্ধ	444 নাম : বিসখা সরকার পিতার নাম: অনিল সরকার বাড়ির নং : এন0069 বয়স : 32 লিঙ্গ : মহিলা	UQX1719657 ফটো উপলব্ধ
445 নাম : আলিসা সুলতানা বিশ্বাস পিতার নাম: আব্দুল রশিদ বিশ্বাস বাড়ির নং : এন0097 বয়স : 19 লিঙ্গ : মহিলা	UJM2927028 ফটো উপলব্ধ	446 নাম : জিনাত বিবি পিতার নাম: মুলতান বাড়ির নং : এন00 বয়স : 29 লিঙ্গ : মহিলা	XFV1847714 ফটো উপলব্ধ	447 নাম : তন্দ্রা সাহা পিতার নাম: ক্ষিতীশ চন্দ্র সাহা বাড়ির নং : এন0004 বয়স : 27 লিঙ্গ : মহিলা	SAF1991066 ফটো উপলব্ধ



448 নাম : অনিমেশ বিশ্বাস পিতার নাম: অনতোষ বিশ্বাস বাড়ির নং : এন0084 বয়স : 20 লিঙ্গ : পুরুষ	UJM2855575 ফটো উপলব্ধ	449 নাম : খোরশেদ মন্ডল পিতার নাম: রমজান মণ্ডল বাড়ির নং : n0122 বয়স : 57 লিঙ্গ : পুরুষ	UJM2087641 ফটো উপলব্ধ	450 নাম : ফতেমা বিবি স্বামীর নাম: খোরশেদ মন্ডল বাড়ির নং : n0122 বয়স : 44 লিঙ্গ : মহিলা	UJM2087633 ফটো উপলব্ধ
451 নাম : হসনিয়ারা বিবি স্বামীর নাম: সাজ্জাদ মণ্ডল বাড়ির নং : n0122 বয়স : 46 লিঙ্গ : মহিলা	GNN2299840 ফটো উপলব্ধ	452 নাম : কুরাতন বিবি স্বামীর নাম: সাদের সেখ বাড়ির নং : n0140 বয়স : 79 লিঙ্গ : মহিলা	WB/10/061/027711 ফটো উপলব্ধ	453 নাম : মান্নান সেখ পিতার নাম: সাদের সেখ বাড়ির নং : n0140 বয়স : 60 লিঙ্গ : পুরুষ	WB/10/061/027712 ফটো উপলব্ধ
454 নাম : আহিয়া বিবি স্বামীর নাম: মান্নান সেখ বাড়ির নং : n0140 বয়স : 55 লিঙ্গ : মহিলা	WB/10/061/027713 ফটো উপলব্ধ	455 নাম : আশাদুল সেখ পিতার নাম: মান্নান সেখ বাড়ির নং : n0140 বয়স : 31 লিঙ্গ : পুরুষ	UJM1606409 ফটো উপলব্ধ	456 নাম : লায়লা বেওয়া স্বামীর নাম: মসলেম সেখ বাড়ির নং : n0140 বয়স : 68 লিঙ্গ : মহিলা	WB/10/061/027798 ফটো উপলব্ধ
457 নাম : সিরাজুল সেখ পিতার নাম: আজিজুল সেখ বাড়ির নং : n0150 বয়স : 42 লিঙ্গ : পুরুষ	GNN2670990 ফটো উপলব্ধ	458 নাম : সার্জিনা বিবি স্বামীর নাম: সিরাজুল সেখ বাড়ির নং : n0150 বয়স : 39 লিঙ্গ : মহিলা	UJM1266766 ফটো উপলব্ধ	459 নাম : মানজারুল সেখ পিতার নাম: আজিজুল সেখ বাড়ির নং : n0150 বয়স : 41 লিঙ্গ : পুরুষ	GNN2670982 ফটো উপলব্ধ
460 নাম : মন্টু সেখ পিতার নাম: জমাত সেখ বাড়ির নং : এন0150 বয়স : 36 লিঙ্গ : পুরুষ	UJM1300268 ফটো উপলব্ধ	461 নাম : নাবিরা বিবি স্বামীর নাম: আফাজুদ্দীন মণ্ডল বাড়ির নং : n0142 বয়স : 69 লিঙ্গ : মহিলা	WB/10/061/027397 ফটো উপলব্ধ	462 নাম : জহুরা বিবি স্বামীর নাম: খোদাবক্স মণ্ডল বাড়ির নং : n0182 বয়স : 78 লিঙ্গ : মহিলা	WB/10/061/027547 ফটো উপলব্ধ
463 নাম : জেসমিন খাতুন স্বামীর নাম: মির্টুন সেখ বাড়ির নং : এন0184 বয়স : 28 লিঙ্গ : মহিলা	UJM1978030 ফটো উপলব্ধ	464 নাম : সেফালী খাতুন স্বামীর নাম: হাসিবুল সেখ বাড়ির নং : এন0184 বয়স : 25 লিঙ্গ : মহিলা	UJM1978097 ফটো উপলব্ধ	465 নাম : সাহারুল বিবি স্বামীর নাম: দুধু মণ্ডল বাড়ির নং : n0221 বয়স : 56 লিঙ্গ : মহিলা	WB/10/061/027602 ফটো উপলব্ধ
466 নাম : লিটন মণ্ডল পিতার নাম: দুদু মণ্ডল বাড়ির নং : n0221 বয়স : 30 লিঙ্গ : পুরুষ	UJM1606110 ফটো উপলব্ধ	467 নাম : সেলিনা খাতুন পিতার নাম: সাজ্জাদ মন্ডল বাড়ির নং : এন0122 বয়স : 25 লিঙ্গ : মহিলা	UJM2070035 ফটো উপলব্ধ	468 নাম : সেরিনা বিবি স্বামীর নাম: রাজ্জাক হোসেন মণ্ডল বাড়ির নং : n0232 বয়স : 59 লিঙ্গ : মহিলা	UJM2695443 ফটো উপলব্ধ
469 নাম : ফজর আলি সেখ পিতার নাম: কাসেম সেখ বাড়ির নং : n0232 বয়স : 38 লিঙ্গ : পুরুষ	UJM1686674 ফটো উপলব্ধ	470 নাম : আদরা বিবি স্বামীর নাম: মুনতাজ মণ্ডল বাড়ির নং : n0128 বয়স : 90 লিঙ্গ : মহিলা	WB/10/061/027364 ফটো উপলব্ধ	471 নাম : কামাল সেখ পিতার নাম: লেইলাপ মন্ডল বাড়ির নং : n0159 বয়স : 54 লিঙ্গ : পুরুষ	UJM2502227 ফটো উপলব্ধ
472 নাম : আমিনুর খাতুন পিতার নাম: শীতল মালিত্যা বাড়ির নং : n0217 বয়স : 63 লিঙ্গ : মহিলা	WB/10/061/027635 ফটো উপলব্ধ	473 নাম : ইয়ারব সেখ পিতার নাম: আজিজুল সেখ বাড়ির নং : N0150 বয়স : 28 লিঙ্গ : পুরুষ	UJM1977982 ফটো উপলব্ধ	474 নাম : কাজল বিবি স্বামীর নাম: মমিরুল মালিত্যা বাড়ির নং : n0217 বয়স : 41 লিঙ্গ : মহিলা	UJM2694917 ফটো উপলব্ধ
475 নাম : কুলসন খাতুন স্বামীর নাম: ইয়ারব সেখ বাড়ির নং : N0150 বয়স : 28 লিঙ্গ : মহিলা	UJM1978014 ফটো উপলব্ধ	476 নাম : হান্নান মন্ডল পিতার নাম: খোদাবক্স মন্ডল বাড়ির নং : n0182 বয়স : 55 লিঙ্গ : পুরুষ	UJM2501849 ফটো উপলব্ধ	477 নাম : জ্যোৎস্না (খাতুন) বিবি স্বামীর নাম: মন্টু সেখ বাড়ির নং : n0150 বয়স : 35 লিঙ্গ : মহিলা	UJM1192707 ফটো উপলব্ধ



478	UJM1300565	ফটো উপলব্ধ	479	UJM1977958	ফটো উপলব্ধ	480	UJM1606227	ফটো উপলব্ধ
নাম : সাহাননারা বেওয়া স্বামীর নাম: ইস্তাহার সেখ বাড়ির নং : n0150 বয়স : 37 লিঙ্গ : মহিলা			নাম : রোকিনা বিবি স্বামীর নাম: মানজারুল সেখ বাড়ির নং : N0150 বয়স : 38 লিঙ্গ : মহিলা			নাম : গাফারুল সেখ মায়ের নাম: মনজিলা বেওয়া বাড়ির নং : n0159 বয়স : 31 লিঙ্গ : পুরুষ		
481	UJM2493690	ফটো উপলব্ধ	482	UJM1776046	ফটো উপলব্ধ	483	UJM1776111	ফটো উপলব্ধ
নাম : জাহেরা বিবি স্বামীর নাম: নাজের সেখ বাড়ির নং : n0140 বয়স : 50 লিঙ্গ : মহিলা			নাম : মহঃআরিফ মন্ডল পিতার নাম: দুদু মন্ডল বাড়ির নং : n0221 বয়স : 28 লিঙ্গ : পুরুষ			নাম : ওসিকুর মন্ডল পিতার নাম: সাফিক মন্ডল বাড়ির নং : n0108 বয়স : 28 লিঙ্গ : পুরুষ		
484	WB/10/061/027702	ফটো উপলব্ধ	485	UJM1776236	ফটো উপলব্ধ	486	UJM1776269	ফটো উপলব্ধ
নাম : সাজ্জাদ মন্ডল পিতার নাম: রমজান মন্ডল বাড়ির নং : n0122 বয়স : 53 লিঙ্গ : পুরুষ			নাম : সালেহারা বিবি স্বামীর নাম: ইব্রাহিম মন্ডল বাড়ির নং : n0107 বয়স : 28 লিঙ্গ : মহিলা			নাম : উর্মিলা খাতুন পিতার নাম: ইয়ার আলী সেখ বাড়ির নং : n0118 বয়স : 29 লিঙ্গ : মহিলা		
487	GNN2009264	ফটো উপলব্ধ	488	GNN2299378	ফটো উপলব্ধ	489	UJM2691210	ফটো উপলব্ধ
নাম : হাচেনা বেওয়া স্বামীর নাম: নৈমুদ্দীন সেখ বাড়ির নং : n0120 বয়স : 85 লিঙ্গ : মহিলা			নাম : জিন্নাত সেখ পিতার নাম: নৈমুদ্দীন সেখ বাড়ির নং : n0120 বয়স : 67 লিঙ্গ : পুরুষ			নাম : মোমিরুল মালিত্যা পিতার নাম: আসমাত মালিত্যা বাড়ির নং : n0217 বয়স : 74 লিঙ্গ : পুরুষ		
490	UJM2691277	ফটো উপলব্ধ	491	UJM1606490	ফটো উপলব্ধ	492	UJM2772952	ফটো উপলব্ধ
নাম : রাজ্জাক হোসেন মন্ডল পিতার নাম: একামুদ্দীন মন্ডল বাড়ির নং : n0232 বয়স : 53 লিঙ্গ : পুরুষ			নাম : সামারুল হুদা পিতার নাম: কামাল সেখ বাড়ির নং : n0159 বয়স : 32 লিঙ্গ : পুরুষ			নাম : সারফুন বিবি স্বামীর নাম: কামাল সেখ বাড়ির নং : n0159 বয়স : 52 লিঙ্গ : মহিলা		
493	UJM2087906	ফটো উপলব্ধ	494	UJM2087914	ফটো উপলব্ধ	495	UJM2840916	ফটো উপলব্ধ
নাম : কাসেম সেখ পিতার নাম: কিরামত সেখ বাড়ির নং : n0163 বয়স : 60 লিঙ্গ : পুরুষ			নাম : মেহেলিকা বিবি স্বামীর নাম: কাসেম সেখ বাড়ির নং : n0163 বয়স : 45 লিঙ্গ : মহিলা			নাম : নুসেহার বিবি স্বামীর নাম: আজিজুল সেখ বাড়ির নং : n0150 বয়স : 55 লিঙ্গ : মহিলা		
496	UJM1977750	ফটো উপলব্ধ	497	UJM2841393	ফটো উপলব্ধ	498	UJM1377951	ফটো উপলব্ধ
নাম : আফরুল সেখ মায়ের নাম: মনজিলা বেওয়া বাড়ির নং : n0159 বয়স : 38 লিঙ্গ : পুরুষ			নাম : আজিজুল সেখ পিতার নাম: চমৎকার সেখ বাড়ির নং : n0150 বয়স : 62 লিঙ্গ : পুরুষ			নাম : আবু সামা সেখ পিতার নাম: ইয়ার আলি সেখ বাড়ির নং : n0118 বয়স : 38 লিঙ্গ : পুরুষ		
499	WB/10/061/028009	ফটো উপলব্ধ	500	WB/10/061/028010	ফটো উপলব্ধ	501	GNN2518108	ফটো উপলব্ধ
নাম : আফজল সেখ পিতার নাম: নিহার সেখ বাড়ির নং : n0184 বয়স : 65 লিঙ্গ : পুরুষ			নাম : জিবন্নেসা বিবি স্বামীর নাম: আফজল সেখ বাড়ির নং : n0184 বয়স : 61 লিঙ্গ : মহিলা			নাম : সেলিম সেখ পিতার নাম: আবজল সেখ বাড়ির নং : n0184 বয়স : 41 লিঙ্গ : পুরুষ		
502	GNN2518116	ফটো উপলব্ধ	503	UJM2363570	ফটো উপলব্ধ	504	GNN2671014	ফটো উপলব্ধ
নাম : মিঠন সেখ পিতার নাম: আবজল সেখ বাড়ির নং : n0184 বয়স : 39 লিঙ্গ : পুরুষ			নাম : রহিদা বিবি স্বামীর নাম: ইয়ার আলি সেখ বাড়ির নং : n0118 বয়স : 62 লিঙ্গ : মহিলা			নাম : হাসিনা বেগম স্বামীর নাম: হান্নান মন্ডল বাড়ির নং : n0182 বয়স : 44 লিঙ্গ : মহিলা		
505	UJM1606136	ফটো উপলব্ধ	506	UJM1479781	ফটো উপলব্ধ	507	UJM1606128	ফটো উপলব্ধ
নাম : হুমায়ন মালিত্যা পিতার নাম: মোমিরুল মালিত্যা বাড়ির নং : n0217 বয়স : 30 লিঙ্গ : পুরুষ			নাম : মোসারফ সেখ পিতার নাম: নাজের সেখ বাড়ির নং : n0140 বয়স : 34 লিঙ্গ : পুরুষ			নাম : টিটন মন্ডল পিতার নাম: দুধ মন্ডল বাড়ির নং : n0221 বয়স : 30 লিঙ্গ : পুরুষ		



508 নাম : নাজের সেখ পিতার নাম: সাদের সেখ বাড়ির নং : n0140 বয়স : 55 লিঙ্গ : পুরুষ	UJM2493609 ফটো উপলব্ধ	509 নাম : মনজিলা বেওয়া স্বামীর নাম: আকিমুদ্দীন সেখ বাড়ির নং : n0159 বয়স : 60 লিঙ্গ : মহিলা	UJM2600534 ফটো উপলব্ধ	510 নাম : সাফারুল সেখ মায়ের নাম: মনজিলা বেওয়া বাড়ির নং : n0159 বয়স : 35 লিঙ্গ : পুরুষ	UJM1479807 ফটো উপলব্ধ
511 নাম : আসরাফ সেখ পিতার নাম: নাজের সেখ বাড়ির নং : n0140 বয়স : 32 লিঙ্গ : পুরুষ	UJM1479773 ফটো উপলব্ধ	512 নাম : ফজল সেখ পিতার নাম: কিরামত সেখ বাড়ির নং : এন0163 বয়স : 31 লিঙ্গ : পুরুষ	UJM2608511 ফটো উপলব্ধ	513 নাম : সাফিক মণ্ডল পিতার নাম: আঃ লতিফ মণ্ডল বাড়ির নং : n0108 বয়স : 53 লিঙ্গ : পুরুষ	WB/10/061/027336 ফটো উপলব্ধ
514 নাম : জাম্বতনফেরদোস বিবি স্বামীর নাম: জহিত মন্ডল বাড়ির নং : n0107 বয়স : 41 লিঙ্গ : মহিলা	GNN2518231 ফটো উপলব্ধ	515 নাম : হুসেনা বিবি স্বামীর নাম: মহিত মণ্ডল বাড়ির নং : n0107 বয়স : 46 লিঙ্গ : মহিলা	GNN2009413 ফটো উপলব্ধ	516 নাম : ইব্রাহিম মণ্ডল পিতার নাম: কাবাতুল্লা মণ্ডল বাড়ির নং : n0107 বয়স : 42 লিঙ্গ : পুরুষ	GNN2299543 ফটো উপলব্ধ
517 নাম : জোহিদ মণ্ডল পিতার নাম: কাবাতুল্লা মণ্ডল বাড়ির নং : n0107 বয়স : 49 লিঙ্গ : পুরুষ	WB/10/061/027327 ফটো উপলব্ধ	518 নাম : মোহিত মণ্ডল পিতার নাম: কাবাতুল্লা মণ্ডল বাড়ির নং : n0107 বয়স : 51 লিঙ্গ : পুরুষ	WB/10/061/027326 ফটো উপলব্ধ	519 নাম : আবেদা বেওয়া স্বামীর নাম: কাবাতুল্লা মণ্ডল বাড়ির নং : n0107 বয়স : 66 লিঙ্গ : মহিলা	WB/10/061/027325 ফটো উপলব্ধ
520 নাম : রীনা খাতুন বিবি স্বামীর নাম: সাফিক মণ্ডল বাড়ির নং : n0108 বয়স : 44 লিঙ্গ : মহিলা	UJM1606631 ফটো উপলব্ধ	521 নাম : আফিক মণ্ডল পিতার নাম: আঃ লতিফ মণ্ডল বাড়ির নং : n0108 বয়স : 51 লিঙ্গ : পুরুষ	WB/10/061/027337 ফটো উপলব্ধ	522 নাম : রেকসুনা বিবি স্বামীর নাম: আফিক মণ্ডল বাড়ির নং : n0108 বয়স : 42 লিঙ্গ : মহিলা	GNN2299444 ফটো উপলব্ধ
523 নাম : রাসিয়া খাতুন পিতার নাম: তমাল মালিত্যা বাড়ির নং : n0260 বয়স : 29 লিঙ্গ : মহিলা	UJM1857291 ফটো উপলব্ধ	524 নাম : আসমুনতারাতা খাতুন স্বামীর নাম: মোঃ সেলিম মণ্ডল বাড়ির নং : n0265 বয়স : 29 লিঙ্গ : মহিলা	UJM1857341 ফটো উপলব্ধ	525 নাম : হাসিনা খাতুন স্বামীর নাম: আব্দুল হালিম মণ্ডল বাড়ির নং : n0258 বয়স : 28 লিঙ্গ : মহিলা	UJM1857275 ফটো উপলব্ধ
526 নাম : নাসেরা বেওয়া স্বামীর নাম: শাহজামাল সেখ বাড়ির নং : n0159 বয়স : 55 লিঙ্গ : মহিলা	WB/10/061/027759 ফটো উপলব্ধ	527 নাম : তামারুল সেখ পিতার নাম: কামাল সেখ বাড়ির নং : n0159 বয়স : 41 লিঙ্গ : পুরুষ	UJM1300755 ফটো উপলব্ধ	528 নাম : জুলেখা বিবি স্বামীর নাম: তামারুল সেখ বাড়ির নং : n0159 বয়স : 31 লিঙ্গ : মহিলা	UJM1480029 ফটো উপলব্ধ
529 নাম : ফতেমা বিবি স্বামীর নাম: সামেদ সেখ বাড়ির নং : n0159 বয়স : 40 লিঙ্গ : মহিলা	GNN2517993 ফটো উপলব্ধ	530 নাম : সামেদ সেখ পিতার নাম: লেইলাফ সেখ বাড়ির নং : n0159 বয়স : 40 লিঙ্গ : পুরুষ	GNN2608974 ফটো উপলব্ধ	531 নাম : মনেজা বিবি স্বামীর নাম: সাফারুল সেখ বাড়ির নং : n0159 বয়স : 32 লিঙ্গ : মহিলা	UJM1606698 ফটো উপলব্ধ
532 নাম : তমিনা বিবি স্বামীর নাম: কেরামত সেখ বাড়ির নং : n0163 বয়স : 78 লিঙ্গ : মহিলা	WB/10/061/027764 ফটো উপলব্ধ	533 নাম : আলমগীর সেখ পিতার নাম: মুসাদ সেখ বাড়ির নং : n0148 বয়স : 32 লিঙ্গ : পুরুষ	UJM1606375 ফটো উপলব্ধ	534 নাম : জাম্বতন খাতুন স্বামীর নাম: আলমগীর সেখ বাড়ির নং : এন0148 বয়স : 23 লিঙ্গ : মহিলা	UJM2608560 ফটো উপলব্ধ
535 নাম : মুছাদ সেখ পিতার নাম: চমৎকার সেখ বাড়ির নং : n0148 বয়স : 57 লিঙ্গ : পুরুষ	UJM2087625 ফটো উপলব্ধ	536 নাম : রেহেনা বিবি স্বামীর নাম: মুসাদ সেখ বাড়ির নং : n0148 বয়স : 56 লিঙ্গ : মহিলা	UJM2087724 ফটো উপলব্ধ	537 নাম : আয়েশা খাতুন স্বামীর নাম: আলি মর্তুজা বাড়ির নং : n0213 বয়স : 42 লিঙ্গ : মহিলা	GNN2300051 ফটো উপলব্ধ



538	UJM2087682	ফটো উপলব্ধ	539	UJM2087690	ফটো উপলব্ধ	540	UJM2087674	ফটো উপলব্ধ
নাম : নূর বকস মন্ডল পিতার নাম: ইমাজদ্দিন মন্ডল বাড়ির নং : n0213 বয়স : 56 লিঙ্গ : পুরুষ			নাম : কাওসার খাতুন পিতার নাম: ইমাজদ্দিন মন্ডল বাড়ির নং : n0213 বয়স : 58 লিঙ্গ : মহিলা			নাম : মহব্বত মণ্ডল পিতার নাম: ইমাজদ্দিন মন্ডল বাড়ির নং : n0213 বয়স : 54 লিঙ্গ : পুরুষ		
541	UJM2088458	ফটো উপলব্ধ	542	UJM1378116	ফটো উপলব্ধ	543	WB/10/061/027645	ফটো উপলব্ধ
নাম : আককাশ আলি সেখ পিতার নাম: সুরমান আলি সেখ বাড়ির নং : n0213 বয়স : 78 লিঙ্গ : পুরুষ			নাম : টুস্পা মন্ডল স্বামীর নাম: লালন মন্ডল বাড়ির নং : n0213 বয়স : 34 লিঙ্গ : মহিলা			নাম : আশবার মালিত্যা পিতার নাম: লুজমান মালিত্যা বাড়ির নং : n0228 বয়স : 51 লিঙ্গ : পুরুষ		
544	UJM2904589	ফটো উপলব্ধ	545	WB/10/061/027647	ফটো উপলব্ধ	546	UJM1378124	ফটো উপলব্ধ
নাম : আলেক মালিত্যা পিতার নাম: কালাম মালিত্যা বাড়ির নং : n0228 বয়স : 51 লিঙ্গ : পুরুষ			নাম : জফরা বিবি স্বামীর নাম: কালাম মালিত্যা বাড়ির নং : n0228 বয়স : 68 লিঙ্গ : মহিলা			নাম : আনসুরা বিবি স্বামীর নাম: আশবার মালিত্যা বাড়ির নং : n0228 বয়স : 40 লিঙ্গ : মহিলা		
547	GNN2670875	ফটো উপলব্ধ	548	UJM1378009	ফটো উপলব্ধ	549	WB/10/061/027646	ফটো উপলব্ধ
নাম : আনছুরা বিবি স্বামীর নাম: আলেক মালিত্যা বাড়ির নং : n0228 বয়স : 41 লিঙ্গ : মহিলা			নাম : মেরিনা খাতুন (বিবি) স্বামীর নাম: খালেক মালিত্যা বাড়ির নং : n0228 বয়স : 34 লিঙ্গ : মহিলা			নাম : মালিত্যা কালাম পিতার নাম: লুজমান মালিত্যা বাড়ির নং : n0228 বয়স : 70 লিঙ্গ : পুরুষ		
550	UJM2608446	ফটো উপলব্ধ	551	UJM1714476	ফটো উপলব্ধ	552	UJM1606672	ফটো উপলব্ধ
নাম : অনুআরা খাতুন পিতার নাম: আলেক মালিত্যা বাড়ির নং : এন0228 বয়স : 25 লিঙ্গ : মহিলা			নাম : সাদিকুল বিশ্বাস পিতার নাম: আচমেন বিশ্বাস বাড়ির নং : n0097 বয়স : 33 লিঙ্গ : পুরুষ			নাম : বেনকা বিবি বিশ্বাস স্বামীর নাম: আচমেন বিশ্বাস বাড়ির নং : n0097 বয়স : 27 লিঙ্গ : মহিলা		
553	WB/10/061/030169	ফটো উপলব্ধ	554	UJM1947720	ফটো উপলব্ধ	555	UJM2363539	ফটো উপলব্ধ
নাম : আচমেন বিশ্বাস পিতার নাম: সিদ্দিক বিশ্বাস বাড়ির নং : n0097 বয়স : 67 লিঙ্গ : পুরুষ			নাম : জেসমিন খাতুন স্বামীর নাম: সাহাবুল মন্ডল বাড়ির নং : n0276 বয়স : 27 লিঙ্গ : মহিলা			নাম : পিরু সেখ পিতার নাম: লেকমান সেখ বাড়ির নং : n0199 বয়স : 50 লিঙ্গ : পুরুষ		
556	GNN1410596	ফটো উপলব্ধ	557	UJM2088284	ফটো উপলব্ধ	558	UJM2223956	ফটো উপলব্ধ
নাম : আবু সুফিয়ান বিশ্বাস পিতার নাম: নিয়াজুদ্দিন বিশ্বাস বাড়ির নং : n0097 বয়স : 50 লিঙ্গ : পুরুষ			নাম : মরিয়ম বিবি স্বামীর নাম: পিরু সেখ বাড়ির নং : n0199 বয়স : 45 লিঙ্গ : মহিলা			নাম : আব্দুরা খাতুন পিতার নাম: লেকমান সেখ বাড়ির নং : n0199 বয়স : 62 লিঙ্গ : মহিলা		
559	UJM1776129	ফটো উপলব্ধ	560	UJM1947753	ফটো উপলব্ধ	561	UJM1606334	ফটো উপলব্ধ
নাম : সইদুল সেখ পিতার নাম: পিরু সেখ বাড়ির নং : n0199 বয়স : 30 লিঙ্গ : পুরুষ			নাম : মাবিয়া খাতুন স্বামীর নাম: পিরু সেখ বাড়ির নং : n0199 বয়স : 27 লিঙ্গ : মহিলা			নাম : সাবিরুল ইসলাম বিশ্বাস পিতার নাম: আসমাউল বিশ্বাস বাড়ির নং : n0097 বয়স : 31 লিঙ্গ : পুরুষ		
562	UJM1606896	ফটো উপলব্ধ	563	UJM2850394	ফটো উপলব্ধ	564	UJM2087930	ফটো উপলব্ধ
নাম : রিজিয়া খাতুন বিবি স্বামীর নাম: সাবিরুল ইসলাম বিশ্বাস বাড়ির নং : n0097 বয়স : 33 লিঙ্গ : মহিলা			নাম : বেনজির বিশ্বাস স্বামীর নাম: আব্দুল রশিদ বিশ্বাস বাড়ির নং : n0097 বয়স : 52 লিঙ্গ : মহিলা			নাম : মোসাঃ রৌশনারা খাতুন পিতার নাম: নিয়াজুদ্দিন বিশ্বাস বাড়ির নং : n0097 বয়স : 49 লিঙ্গ : মহিলা		
565	UJM2087922	ফটো উপলব্ধ	566	WB/10/061/027244	ফটো উপলব্ধ	567	UJM1606540	ফটো উপলব্ধ
নাম : সাহানুর খাতুন পিতার নাম: নিয়াজুদ্দিন বিশ্বাস বাড়ির নং : n0097 বয়স : 76 লিঙ্গ : মহিলা			নাম : আবদুল রসিদ বিশ্বাস পিতার নাম: নিয়াজুদ্দিন বিশ্বাস বাড়ির নং : n0097 বয়স : 57 লিঙ্গ : পুরুষ			নাম : আতিকুল বিশ্বাস পিতার নাম: আচমেন বিশ্বাস বাড়ির নং : n0097 বয়স : 30 লিঙ্গ : পুরুষ		

568 নাম : নাজেরা বিবি স্বামীর নাম: জিয়ারুল সেখ বাড়ির নং : n0222 বয়স : 42 লিঙ্গ : মহিলা	UJM1193184 ফটো উপলব্ধ	569 নাম : মদিনা বিবি স্বামীর নাম: আকালি সেখ বাড়ির নং : n0157 বয়স : 67 লিঙ্গ : মহিলা	GNN1410471 ফটো উপলব্ধ	570 নাম : সাহেল মন্ডল পিতার নাম: সামসুল মন্ডল বাড়ির নং : এন0132 বয়স : 22 লিঙ্গ : পুরুষ	UJM2724201 ফটো উপলব্ধ
571 নাম : জফিকুল মন্ডল পিতার নাম: জুব্বার মন্ডল বাড়ির নং : n0220 বয়স : 40 লিঙ্গ : পুরুষ	UJM1377928 ফটো উপলব্ধ	572 নাম : তানজিলা বিবি স্বামীর নাম: রেজাউল মন্ডল বাড়ির নং : n0132 বয়স : 61 লিঙ্গ : মহিলা	UJM2495091 ফটো উপলব্ধ	573 নাম : নাসিমা বিবি স্বামীর নাম: আসান আলি মালিত্যা বাড়ির নং : n0166 বয়স : 35 লিঙ্গ : মহিলা	UJM1378041 ফটো উপলব্ধ
574 নাম : আসরাফন বিবি স্বামীর নাম: জুব্বার মন্ডল বাড়ির নং : n0220 বয়স : 78 লিঙ্গ : মহিলা	UJM2088649 ফটো উপলব্ধ	575 নাম : জেসমিনা বিবি পিতার নাম: সাইফুল সেখ বাড়ির নং : n0282 বয়স : 30 লিঙ্গ : পুরুষ	UJM1947779 ফটো উপলব্ধ	576 নাম : কাজল রেখা বিবি স্বামীর নাম: আব্দুল হামিদ সেখ বাড়ির নং : n0234 বয়স : 42 লিঙ্গ : মহিলা	UJM1377597 ফটো উপলব্ধ
577 নাম : এবল্লারা বিবি স্বামীর নাম: হাবিবুর রহমান সেখ বাড়ির নং : n0222 বয়স : 49 লিঙ্গ : মহিলা	WB/10/061/028061 ফটো উপলব্ধ	578 নাম : জিয়ারুল সেখ মায়ের নাম: আজিত সেখ বাড়ির নং : n0222 বয়স : 49 লিঙ্গ : মহিলা	UJM0339671 ফটো উপলব্ধ	579 নাম : সাফিকুল মন্ডল পিতার নাম: জুব্বার মন্ডল বাড়ির নং : n0220 বয়স : 46 লিঙ্গ : পুরুষ	GNN2299592 ফটো উপলব্ধ
580 নাম : রেকসনা বিবি স্বামীর নাম: সাফিক মন্ডল বাড়ির নং : n0220 বয়স : 42 লিঙ্গ : মহিলা	GNN2299600 ফটো উপলব্ধ	581 নাম : আলেয়া বিবি স্বামীর নাম: আব্দুল খালেক সেখ বাড়ির নং : n0272 বয়স : 26 লিঙ্গ : মহিলা	UJM1947688 ফটো উপলব্ধ	582 নাম : নাসিফা বিবি স্বামীর নাম: রেহেসিন মন্ডল বাড়ির নং : n0271 বয়স : 48 লিঙ্গ : মহিলা	GNN2299816 ফটো উপলব্ধ
583 নাম : মরিয়ম খাতুন (বিবি) স্বামীর নাম: মফিরুল বাড়ির নং : n0220 বয়স : 30 লিঙ্গ : মহিলা	UJM1606839 ফটো উপলব্ধ	584 নাম : মফিরুল মন্ডল পিতার নাম: জুব্বার মন্ডল বাড়ির নং : n0220 বয়স : 34 লিঙ্গ : পুরুষ	UJM1606433 ফটো উপলব্ধ	585 নাম : আকালী সেখ পিতার নাম: আমেরুদ্দিন সেখ বাড়ির নং : n0157 বয়স : 63 লিঙ্গ : পুরুষ	UJM2088011 ফটো উপলব্ধ
586 নাম : জাকারিয়া সেখ পিতার নাম: আকালি সেখ বাড়ির নং : n0157 বয়স : 36 লিঙ্গ : পুরুষ	UJM1120070 ফটো উপলব্ধ	587 নাম : খালেদা বিবি স্বামীর নাম: জাকারিয়া সেখ বাড়ির নং : n0157 বয়স : 33 লিঙ্গ : মহিলা	UJM1606599 ফটো উপলব্ধ	588 নাম : আবু জাফফার সেখ পিতার নাম: আকালী সেখ বাড়ির নং : n0157 বয়স : 33 লিঙ্গ : পুরুষ	UJM1377845 ফটো উপলব্ধ
589 নাম : আনেশুর মন্ডল পিতার নাম: মুনসাদ মন্ডল বাড়ির নং : n0132 বয়স : 48 লিঙ্গ : পুরুষ	UJM2363505 ফটো উপলব্ধ	590 নাম : ময়না বিবি স্বামীর নাম: আনেশুর মন্ডল বাড়ির নং : n0132 বয়স : 41 লিঙ্গ : মহিলা	GNN2518397 ফটো উপলব্ধ	591 নাম : তুহিন রাজ মন্ডল পিতার নাম: আনেশুর মন্ডল বাড়ির নং : এন0132 বয়স : 25 লিঙ্গ : পুরুষ	UJM1977230 ফটো উপলব্ধ
592 নাম : মেহেবুব আলম পিতার নাম: মেরচাঁদ মন্ডল বাড়ির নং : n0132 বয়স : 30 লিঙ্গ : পুরুষ	UJM1606201 ফটো উপলব্ধ	593 নাম : নাসিমা বিবি স্বামীর নাম: সামসুল মন্ডল বাড়ির নং : n0132 বয়স : 42 লিঙ্গ : মহিলা	UJM2499218 ফটো উপলব্ধ	594 নাম : মেহেরন বিবি স্বামীর নাম: জফিকুল মন্ডল বাড়ির নং : n0220 বয়স : 43 লিঙ্গ : মহিলা	UJM1300979 ফটো উপলব্ধ
595 নাম : মেরচাঁদ মন্ডল পিতার নাম: মুনসাদ মন্ডল বাড়ির নং : n0132 বয়স : 52 লিঙ্গ : পুরুষ	UJM2501500 ফটো উপলব্ধ	596 নাম : রাহুল সেখ পিতার নাম: হাবিবুর রহমান বাড়ির নং : n0222 বয়স : 31 লিঙ্গ : পুরুষ	UJM1714401 ফটো উপলব্ধ	597 নাম : সামসুল মন্ডল পিতার নাম: মুনসাদ মন্ডল বাড়ির নং : n0132 বয়স : 44 লিঙ্গ : পুরুষ	UJM2499374 ফটো উপলব্ধ



598 নাম : গোলকবিহারী মণ্ডল পিতার নাম: সুধীর কুমার মন্ডল বাড়ির নং : এন000 বয়স : 52 লিঙ্গ : পুরুষ	XMB2035046 ফটো উপলব্ধ	599 নাম : সাবের আলি মণ্ডল পিতার নাম: শেরফুল মণ্ডল বাড়ির নং : n0132 বয়স : 45 লিঙ্গ : পুরুষ	GNN2009512 ফটো উপলব্ধ	600 নাম : জমিয়া বিবি স্বামীর নাম: আওলাদ সেখ বাড়ির নং : n0222 বয়স : 58 লিঙ্গ : মহিলা	UJM2600682 ফটো উপলব্ধ
601 নাম : পাপিয়া খাতুন স্বামীর নাম: হালিম মন্ডল বাড়ির নং : এন0200 বয়স : 28 লিঙ্গ : মহিলা	UJM1838820 ফটো উপলব্ধ	602 নাম : নাসরিন পারভিন স্বামীর নাম: আব্দুল মান্নান বিশ্বাস বাড়ির নং : এন0115 বয়স : 39 লিঙ্গ : মহিলা	GNN2300069 ফটো উপলব্ধ	603 নাম : খেলেজান বিবি স্বামীর নাম: খেলেজান বিবি বাড়ির নং : n0168 বয়স : 55 লিঙ্গ : মহিলা	UJM2600435 ফটো উপলব্ধ
604 নাম : আঙ্গুরা বিবি স্বামীর নাম: সাজ্জাদিন বিশ্বাস বাড়ির নং : n0188 বয়স : 32 লিঙ্গ : মহিলা	UJM1776301 ফটো উপলব্ধ	605 নাম : সামিউল বিশ্বাস পিতার নাম: রেজাউল বিশ্বাস বাড়ির নং : n0187 বয়স : 37 লিঙ্গ : পুরুষ	GNN2671006 ফটো উপলব্ধ	606 নাম : মেরিনা বিবি স্বামীর নাম: সাজ্জাদিন বিশ্বাস বাড়ির নং : n0188 বয়স : 40 লিঙ্গ : মহিলা	GNN2670941 ফটো উপলব্ধ
607 নাম : সারমিন সুলতানা স্বামীর নাম: সেলিম বিশ্বাস বাড়ির নং : n0115 বয়স : 43 লিঙ্গ : মহিলা	UJM1119957 ফটো উপলব্ধ	608 নাম : খাতুন বিবি স্বামীর নাম: ছাদের বিশ্বাস বাড়ির নং : n0186 বয়স : 78 লিঙ্গ : মহিলা	UJM2087880 ফটো উপলব্ধ	609 নাম : আসেরা খাতুন পিতার নাম: ছাদের বিশ্বাস বাড়ির নং : n0186 বয়স : 60 লিঙ্গ : মহিলা	GNN2299436 ফটো উপলব্ধ
610 নাম : সাইফুল বিশ্বাস পিতার নাম: ছাদের আলি বিশ্বাস বাড়ির নং : n0186 বয়স : 40 লিঙ্গ : পুরুষ	UJM0342402 ফটো উপলব্ধ	611 নাম : আব্দুল হান্নান বিশ্বাস পিতার নাম: মোঃ আবেদ আলী বিশ্বাস বাড়ির নং : n0115 বয়স : 62 লিঙ্গ : পুরুষ	UJM2087807 ফটো উপলব্ধ	612 নাম : তাহেমায়া বিশ্বাস স্বামীর নাম: আবু সুফিয়ান বিশ্বাস বাড়ির নং : n0179 বয়স : 34 লিঙ্গ : মহিলা	UJM1193077 ফটো উপলব্ধ
613 নাম : সুলেখা খাতুন (বিশ্বাস) স্বামীর নাম: তাহাজ্জাদিন বিশ্বাস বাড়ির নং : n0168 বয়স : 48 লিঙ্গ : মহিলা	UJM1686625 ফটো উপলব্ধ	614 নাম : জমেনা বিবি স্বামীর নাম: হাবিবুর বিশ্বাস বাড়ির নং : n0168 বয়স : 43 লিঙ্গ : মহিলা	GNN2670834 ফটো উপলব্ধ	615 নাম : হাবিবুর বিশ্বাস পিতার নাম: হেবাজ্জাদিন বিশ্বাস বাড়ির নং : n0168 বয়স : 52 লিঙ্গ : পুরুষ	GNN2299410 ফটো উপলব্ধ
616 নাম : সুরাইয়া আক্তার স্বামীর নাম: সাইফুল বিশ্বাস বাড়ির নং : এন0186 বয়স : 39 লিঙ্গ : মহিলা	UJM1977776 ফটো উপলব্ধ	617 নাম : তাহাজ্জাদিন বিশ্বাস পিতার নাম: আদের বিশ্বাস বাড়ির নং : n0188 বয়স : 37 লিঙ্গ : পুরুষ	UJM1193002 ফটো উপলব্ধ	618 নাম : সবনম বিশ্বাস পিতার নাম: রেজাউল বিশ্বাস বাড়ির নং : n0187 বয়স : 30 লিঙ্গ : মহিলা	UJM1606854 ফটো উপলব্ধ
619 নাম : হেলাল বিশ্বাস পিতার নাম: আবেদ আলি বিশ্বাস বাড়ির নং : n0266 বয়স : 50 লিঙ্গ : পুরুষ	UJM1857358 ফটো উপলব্ধ	620 নাম : রুবিনা সুলতানা বিশ্বাস পিতার নাম: আব্দুল রশিদ বিশ্বাস বাড়ির নং : n0263 বয়স : 27 লিঙ্গ : মহিলা	UJM1857325 ফটো উপলব্ধ	621 নাম : মাঞ্জুরা বিবি স্বামীর নাম: নুর হোসেন বিশ্বাস বাড়ির নং : n0186 বয়স : 41 লিঙ্গ : মহিলা	UJM1606656 ফটো উপলব্ধ
622 নাম : আবদুল্লা বিশ্বাস পিতার নাম: মহসেন বিশ্বাস বাড়ির নং : এন0186 বয়স : 22 লিঙ্গ : পুরুষ	UJM2830065 ফটো উপলব্ধ	623 নাম : মোতালিম বিশ্বাস পিতার নাম: ছাদের আলি বিশ্বাস বাড়ির নং : n0186 বয়স : 37 লিঙ্গ : পুরুষ	UJM0342410 ফটো উপলব্ধ	624 নাম : সাজ্জাদিন বিশ্বাস পিতার নাম: আদের বিশ্বাস বাড়ির নং : n0188 বয়স : 39 লিঙ্গ : পুরুষ	UJM1193036 ফটো উপলব্ধ
625 নাম : সাহেনা খাতুন বিবি স্বামীর নাম: আদের বিশ্বাস বাড়ির নং : n0188 বয়স : 54 লিঙ্গ : মহিলা	UJM1300581 ফটো উপলব্ধ	626 নাম : আদের বিশ্বাস পিতার নাম: ইমানী বিশ্বাস বাড়ির নং : n0188 বয়স : 78 লিঙ্গ : পুরুষ	UJM2621423 ফটো উপলব্ধ	627 নাম : রেজাউল বিশ্বাস পিতার নাম: আব্দুল সাত্তার বিশ্বাস বাড়ির নং : n0187 বয়স : 71 লিঙ্গ : পুরুষ	UJM2087815 ফটো উপলব্ধ

628 নাম : আফিয়া বিবি স্বামীর নাম: তাহাজ্জুদ্দিন বিশ্বাস বাড়ির নং : n0188 বয়স : 32 লিঙ্গ : মহিলা	UJM1378058 ফটো উপলব্ধ	629 নাম : ফেরদৌসী বেগম স্বামীর নাম: রেজাউল বিশ্বাস বাড়ির নং : n0187 বয়স : 59 লিঙ্গ : মহিলা	GNN0098210 ফটো উপলব্ধ	630 নাম : জহিরুদ্দিন সেখ পিতার নাম: আহাজ্জুদ্দিন সেখ বাড়ির নং : এন0188 বয়স : 23 লিঙ্গ : পুরুষ	UJM2724326 ফটো উপলব্ধ
631 নাম : নাসিমা বিবি স্বামীর নাম: মহসেন বিশ্বাস বাড়ির নং : n0186 বয়স : 40 লিঙ্গ : মহিলা	GNN2518199 ফটো উপলব্ধ	632 নাম : মহসেন বিশ্বাস পিতার নাম: ছাদের বিশ্বাস বাড়ির নং : n0186 বয়স : 49 লিঙ্গ : পুরুষ	UJM2087864 ফটো উপলব্ধ	633 নাম : সেলিম বিশ্বাস পিতার নাম: আবেদ আলী বিশ্বাস বাড়ির নং : n0115 বয়স : 48 লিঙ্গ : পুরুষ	GNN1411560 ফটো উপলব্ধ
634 নাম : রিনা খাতুন স্বামীর নাম: মোতালিম বিশ্বাস বাড়ির নং : N0186 বয়স : 28 লিঙ্গ : মহিলা	UJM2430254 ফটো উপলব্ধ	635 নাম : সদর সেখ পিতার নাম: লখিন্দর সেখ বাড়ির নং : n0110 বয়স : 73 লিঙ্গ : পুরুষ	WB/10/061/027670 ফটো উপলব্ধ	636 নাম : রমিছা বিবি স্বামীর নাম: সদর সেখ বাড়ির নং : n0110 বয়স : 63 লিঙ্গ : মহিলা	WB/10/061/027671 ফটো উপলব্ধ
637 নাম : আকলিমা বিবি স্বামীর নাম: হানিফ সেখ বাড়ির নং : n0171 বয়স : 60 লিঙ্গ : মহিলা	UJM2501997 ফটো উপলব্ধ	638 নাম : হাসিবুল সেখ পিতার নাম: হানিফ সেখ বাড়ির নং : n0171 বয়স : 33 লিঙ্গ : পুরুষ	UJM1606441 ফটো উপলব্ধ	639 নাম : রুপালী খাতুন পিতার নাম: আহাজ্জুদ্দিন সেখ বাড়ির নং : n0111 বয়স : 28 লিঙ্গ : মহিলা	UJM1776285 ফটো উপলব্ধ
640 নাম : আরেফা বেওয়া স্বামীর নাম: আহাজ্জুদ্দিন সেখ বাড়ির নং : n0111 বয়স : 57 লিঙ্গ : মহিলা	UJM2600583 ফটো উপলব্ধ	641 নাম : সাফিয়া বেওয়া স্বামীর নাম: হাদিস সেখ বাড়ির নং : n0171 বয়স : 77 লিঙ্গ : মহিলা	UJM2600278 ফটো উপলব্ধ	642 নাম : সমেজান বেওয়া স্বামীর নাম: অনাথ সেখ বাড়ির নং : n0116 বয়স : 63 লিঙ্গ : মহিলা	UJM0343772 ফটো উপলব্ধ
643 নাম : লুতফুন্নেসা বিবি স্বামীর নাম: বাইতুল্লা মণ্ডল বাড়ির নং : n0116 বয়স : 71 লিঙ্গ : মহিলা	WB/10/061/027340 ফটো উপলব্ধ	644 নাম : সাহাবুদ্দীন মণ্ডল পিতার নাম: বাইতুল্লা মণ্ডল বাড়ির নং : n0116 বয়স : 54 লিঙ্গ : পুরুষ	WB/10/061/027341 ফটো উপলব্ধ	645 নাম : শেরআলী মণ্ডল পিতার নাম: বাইতুল্লা মণ্ডল বাড়ির নং : n0116 বয়স : 50 লিঙ্গ : পুরুষ	WB/10/061/027342 ফটো উপলব্ধ
646 নাম : জাহাঙ্গীর মণ্ডল পিতার নাম: বাইতুল্লা মণ্ডল বাড়ির নং : n0116 বয়স : 43 লিঙ্গ : পুরুষ	GNN2299634 ফটো উপলব্ধ	647 নাম : জাকির হোসেন মণ্ডল পিতার নাম: বাইতুল্লা মণ্ডল বাড়ির নং : n0116 বয়স : 36 লিঙ্গ : পুরুষ	UJM0343764 ফটো উপলব্ধ	648 নাম : মোসগরঙ্গিলা বিবি মণ্ডল স্বামীর নাম: সাহাবুদ্দিন মণ্ডল বাড়ির নং : n0116 বয়স : 45 লিঙ্গ : মহিলা	GNN2009496 ফটো উপলব্ধ
649 নাম : মোসগ ময়না বিবি মণ্ডল স্বামীর নাম: শেরআলী মণ্ডল বাড়ির নং : n0116 বয়স : 45 লিঙ্গ : মহিলা	GNN2009488 ফটো উপলব্ধ	650 নাম : নাজমা বিবি স্বামীর নাম: জাহাঙ্গীর মণ্ডল বাড়ির নং : n0116 বয়স : 42 লিঙ্গ : মহিলা	GNN2518306 ফটো উপলব্ধ	651 নাম : সাদাম মণ্ডল পিতার নাম: বাইতুল্লা মণ্ডল বাড়ির নং : n0116 বয়স : 35 লিঙ্গ : পুরুষ	UJM1301019 ফটো উপলব্ধ
652 নাম : তনুজা খাতুন (বিবি) স্বামীর নাম: জাকির হোসেন মণ্ডল বাড়ির নং : n0116 বয়স : 29 লিঙ্গ : মহিলা	UJM1714468 ফটো উপলব্ধ	653 নাম : ইকবাল হোসেন মণ্ডল পিতার নাম: রেহেসিন মণ্ডল বাড়ির নং : n0094 বয়স : 30 লিঙ্গ : পুরুষ	UJM1606219 ফটো উপলব্ধ	654 নাম : নাজমুল্লাহার বিবি স্বামীর নাম: রেহেসিন মণ্ডল বাড়ির নং : n0094 বয়স : 48 লিঙ্গ : মহিলা	UJM2088078 ফটো উপলব্ধ
655 নাম : রেহেসিন মণ্ডল পিতার নাম: খেপু মণ্ডল বাড়ির নং : n0094 বয়স : 49 লিঙ্গ : পুরুষ	UJM2088227 ফটো উপলব্ধ	656 নাম : টুম্পা খাতুন স্বামীর নাম: লাল্টু মণ্ডল বাড়ির নং : n0094 বয়স : 30 লিঙ্গ : মহিলা	UJM1606607 ফটো উপলব্ধ	657 নাম : লাল্টু মণ্ডল পিতার নাম: ইয়াসিন মণ্ডল বাড়ির নং : n0094 বয়স : 34 লিঙ্গ : পুরুষ	UJM1606425 ফটো উপলব্ধ

658	UJM2088235	নাম : ইয়াসিন মণ্ডল পিতার নাম: খেপু মণ্ডল বাড়ির নং : n0094 বয়স : 52 লিঙ্গ : পুরুষ	ফটো উপলব্ধ	659	UJM2502060	নাম : হানিফ সেখ পিতার নাম: ইদ্রিশ সেখ বাড়ির নং : n0171 বয়স : 55 লিঙ্গ : পুরুষ	ফটো উপলব্ধ	660	UJM1606250	নাম : হাসেম সেখ পিতার নাম: হানিফ সেখ বাড়ির নং : n0171 বয়স : 30 লিঙ্গ : পুরুষ	ফটো উপলব্ধ
661	WB/10/061/027761	নাম : হায়দার সেখ পিতার নাম: লেইলাপ সেখ বাড়ির নং : n0160 বয়স : 51 লিঙ্গ : পুরুষ	ফটো উপলব্ধ	662	UJM1606730	নাম : নার্গিস বিবি স্বামীর নাম: হামেদ সেখ বাড়ির নং : n0160 বয়স : 46 লিঙ্গ : মহিলা	ফটো উপলব্ধ	663	GNN2518181	নাম : টুনুয়া বিবি স্বামীর নাম: হায়দার সেখ বাড়ির নং : n0160 বয়স : 40 লিঙ্গ : মহিলা	ফটো উপলব্ধ
664	UJM2524973	নাম : মমতাজ বিবি খাতুন স্বামীর নাম: হামজাল মন্ডল বাড়ির নং : N0194 বয়স : 31 লিঙ্গ : মহিলা	ফটো উপলব্ধ	665	UJM1479740	নাম : মোঃ সেলিম মন্ডল পিতার নাম: মোঃ ফরিদ মন্ডল বাড়ির নং : n0124 বয়স : 35 লিঙ্গ : পুরুষ	ফটো উপলব্ধ	666	UJM2363562	নাম : সফিকুল মন্ডল পিতার নাম: মহিরুদ্দীন মণ্ডল বাড়ির নং : n0155 বয়স : 53 লিঙ্গ : পুরুষ	ফটো উপলব্ধ
667	UJM1857226	নাম : মফিকুল মণ্ডল পিতার নাম: মহিরুদ্দীন মণ্ডল বাড়ির নং : n0253 বয়স : 28 লিঙ্গ : পুরুষ	ফটো উপলব্ধ	668	GNN2299485	নাম : আমজাদ আলি মন্ডল পিতার নাম: গোলাম নবী মন্ডল বাড়ির নং : n0126 বয়স : 43 লিঙ্গ : পুরুষ	ফটো উপলব্ধ	669	UJM1353093	নাম : রিটু মণ্ডল পিতার নাম: গোলাম নবী মণ্ডল বাড়ির নং : n0126 বয়স : 41 লিঙ্গ : পুরুষ	ফটো উপলব্ধ
670	UJM1745959	নাম : সোহেল রানা মন্ডল পিতার নাম: সামাদ মন্ডল বাড়ির নং : n0126 বয়স : 30 লিঙ্গ : পুরুষ	ফটো উপলব্ধ	671	WB/10/061/027360	নাম : রিজিয়া বিবি স্বামীর নাম: গোলাম নবী মণ্ডল বাড়ির নং : n0126 বয়স : 70 লিঙ্গ : মহিলা	ফটো উপলব্ধ	672	WB/10/061/028072	নাম : সামাদ মণ্ডল পিতার নাম: গোলাম নবী মণ্ডল বাড়ির নং : n0126 বয়স : 57 লিঙ্গ : পুরুষ	ফটো উপলব্ধ
673	UJM1606243	নাম : মোহাঃ সাহাদত মণ্ডল পিতার নাম: মোহাঃ হায়াৎ আলী মণ্ডল বাড়ির নং : n0131 বয়স : 31 লিঙ্গ : পুরুষ	ফটো উপলব্ধ	674	UJM1686666	নাম : ওবাইদুল মন্ডল পিতার নাম: হায়াতআলী মন্ডল বাড়ির নং : n0131 বয়স : 31 লিঙ্গ : পুরুষ	ফটো উপলব্ধ	675	WB/10/061/027390	নাম : নূর ইসলাম মণ্ডল পিতার নাম: আসগড় মণ্ডল বাড়ির নং : n0136 বয়স : 57 লিঙ্গ : পুরুষ	ফটো উপলব্ধ
676	UJM1300672	নাম : মমিনা খাতুন বিবি স্বামীর নাম: বিটলব মণ্ডল বাড়ির নং : n0206 বয়স : 38 লিঙ্গ : মহিলা	ফটো উপলব্ধ	677	UJM1606482	নাম : রবিউল মণ্ডল পিতার নাম: সেরফুল মণ্ডল বাড়ির নং : n0206 বয়স : 31 লিঙ্গ : পুরুষ	ফটো উপলব্ধ	678	WB/10/061/027391	নাম : তাজিমা বিবি স্বামীর নাম: নূর ইসলাম মণ্ডল বাড়ির নং : n0136 বয়স : 53 লিঙ্গ : মহিলা	ফটো উপলব্ধ
679	UJM1150945	নাম : ফিরোজা বিবি স্বামীর নাম: মানারুল মন্ডল বাড়ির নং : n0100 বয়স : 42 লিঙ্গ : মহিলা	ফটো উপলব্ধ	680	UJM1479716	নাম : সমিরুল মন্ডল পিতার নাম: নূর ইসলাম মন্ডল বাড়ির নং : n0136 বয়স : 33 লিঙ্গ : পুরুষ	ফটো উপলব্ধ	681	WB/10/061/027388	নাম : জিল্লার রহমান মণ্ডল পিতার নাম: আসগড় মণ্ডল বাড়ির নং : n0137 বয়স : 63 লিঙ্গ : পুরুষ	ফটো উপলব্ধ
682	WB/10/061/027389	নাম : রোকিয়া বিবি স্বামীর নাম: জিল্লার রহমান মণ্ডল বাড়ির নং : n0137 বয়স : 58 লিঙ্গ : মহিলা	ফটো উপলব্ধ	683	UJM2502516	নাম : হায়াত আলি মণ্ডল পিতার নাম: জালালউদ্দিন মন্ডল বাড়ির নং : n0131 বয়স : 61 লিঙ্গ : পুরুষ	ফটো উপলব্ধ	684	UJM2502540	নাম : মানসুরা বিবি স্বামীর নাম: হাসিরুদ্দীন মণ্ডল বাড়ির নং : n0205 বয়স : 56 লিঙ্গ : মহিলা	ফটো উপলব্ধ
685	UJM2593507	নাম : সাণ্ডার মন্ডল পিতার নাম: গোলাম নবী মন্ডল বাড়ির নং : n0126 বয়স : 51 লিঙ্গ : পুরুষ	ফটো উপলব্ধ	686	UJM2496149	নাম : মানারুল মন্ডল পিতার নাম: আব্দুল জাব্বার মন্ডল বাড়ির নং : n0100 বয়স : 50 লিঙ্গ : পুরুষ	ফটো উপলব্ধ	687	UJM1154210	নাম : মমতাজ বেগম স্বামীর নাম: আমজাদ আলি মণ্ডল বাড়ির নং : n0126 বয়স : 41 লিঙ্গ : মহিলা	ফটো উপলব্ধ

688 নাম : সায়মুন্নারা বিবি স্বামীর নাম: হায়াত আলি মণ্ডল বাড়ির নং : n0131 বয়স : 53 লিঙ্গ : মহিলা	GNN2009553 ফটো উপলব্ধ	689 নাম : নিলুফা বিবি মন্ডল স্বামীর নাম: ইসরাইল মন্ডল বাড়ির নং : n0204 বয়স : 46 লিঙ্গ : মহিলা	GNN2009470 ফটো উপলব্ধ	690 নাম : সফিকুল মণ্ডল পিতার নাম: রাকিব মণ্ডল বাড়ির নং : n0210 বয়স : 29 লিঙ্গ : পুরুষ	UJM1606318 ফটো উপলব্ধ
691 নাম : বিলকিস বানু স্বামীর নাম: আবুল হোসেন মণ্ডল বাড়ির নং : n0102 বয়স : 59 লিঙ্গ : মহিলা	UJM2087617 ফটো উপলব্ধ	692 নাম : টুলুয়ার বিবি মণ্ডল স্বামীর নাম: সামাদ মন্ডল বাড়ির নং : n0126 বয়স : 46 লিঙ্গ : মহিলা	GNN2299493 ফটো উপলব্ধ	693 নাম : মছুরা খাতুন বিবি স্বামীর নাম: সমিরুল মন্ডল বাড়ির নং : n0136 বয়স : 31 লিঙ্গ : মহিলা	UJM1776319 ফটো উপলব্ধ
694 নাম : হামিদা খাতুন পিতার নাম: মহঃ নুরুল হক মন্ডল বাড়ির নং : n0204 বয়স : 35 লিঙ্গ : মহিলা	UJM1119965 ফটো উপলব্ধ	695 নাম : মোবাইদুল মন্ডল পিতার নাম: হায়াত আলী মন্ডল বাড়ির নং : n0131 বয়স : 28 লিঙ্গ : পুরুষ	UJM1776210 ফটো উপলব্ধ	696 নাম : মকিম স্ক পিতার নাম: হায়াত আলি স্ক বাড়ির নং : এন0131 বয়স : 20 লিঙ্গ : পুরুষ	UJM2855542 ফটো উপলব্ধ
697 নাম : গোলাম কিবরিয়া হোসেন পিতার নাম: নাজাত হোসেন মন্ডল বাড়ির নং : n0098 বয়স : 28 লিঙ্গ : পুরুষ	UJM1776137 ফটো উপলব্ধ	698 নাম : ফুলনারা বিবি স্বামীর নাম: আব্দুল মতিন মন্ডল বাড়ির নং : n0124 বয়স : 29 লিঙ্গ : মহিলা	UJM1776095 ফটো উপলব্ধ	699 নাম : সাবিনা ইয়াসবিন বিবি স্বামীর নাম: সান্তার মন্ডল বাড়ির নং : n0126 বয়স : 40 লিঙ্গ : মহিলা	GNN2299501 ফটো উপলব্ধ
700 নাম : নুরেখা বিবি স্বামীর নাম: আলিম মন্ডল বাড়ির নং : n0124 বয়স : 28 লিঙ্গ : মহিলা	UJM1776053 ফটো উপলব্ধ	701 নাম : আদরা বিবি স্বামীর নাম: রিন্টু মন্ডল বাড়ির নং : n0126 বয়স : 35 লিঙ্গ : মহিলা	UJM1776061 ফটো উপলব্ধ	702 নাম : মামনি খাতুন বিবি স্বামীর নাম: সফিকুল মণ্ডল বাড়ির নং : n0098 বয়স : 30 লিঙ্গ : মহিলা	UJM1606870 ফটো উপলব্ধ
703 নাম : সানোয়ার হোসেন পিতার নাম: আব্দুল আলিম বাড়ির নং : n0189 বয়স : 30 লিঙ্গ : পুরুষ	UJM1606326 ফটো উপলব্ধ	704 নাম : আব্দুস সেলিম পিতার নাম: আব্দুল আলিম বাড়ির নং : n0189 বয়স : 33 লিঙ্গ : পুরুষ	UJM1479997 ফটো উপলব্ধ	705 নাম : মঞ্জুরা বেগম স্বামীর নাম: আব্দুল আলিম বাড়ির নং : n0189 বয়স : 54 লিঙ্গ : মহিলা	UJM2087831 ফটো উপলব্ধ
706 নাম : আব্দুল আলিম মণ্ডল পিতার নাম: আব্দুল আজিজ মন্ডল বাড়ির নং : n0189 বয়স : 66 লিঙ্গ : পুরুষ	UJM2087823 ফটো উপলব্ধ	707 নাম : রাহুল মন্ডল পিতার নাম: ইসরাইল মন্ডল বাড়ির নং : এন0204 বয়স : 26 লিঙ্গ : পুরুষ	UJM1977347 ফটো উপলব্ধ	708 নাম : চাঁদ সুলতানা স্বামীর নাম: রবিউল মন্ডল বাড়ির নং : এন0206 বয়স : 28 লিঙ্গ : মহিলা	UJM1977677 ফটো উপলব্ধ
709 নাম : নুরসেলিম মন্ডল পিতার নাম: মইজুদ্দিন মন্ডল বাড়ির নং : এন0154 বয়স : 26 লিঙ্গ : পুরুষ	UJM1977883 ফটো উপলব্ধ	710 নাম : মহাসেন মণ্ডল পিতার নাম: আকালী সেখ বাড়ির নং : n0162 বয়স : 65 লিঙ্গ : পুরুষ	UJM2087716 ফটো উপলব্ধ	711 নাম : কারিমোান খাতুন বিবি স্বামীর নাম: মোসারফ মণ্ডল বাড়ির নং : n0162 বয়স : 30 লিঙ্গ : মহিলা	UJM1606755 ফটো উপলব্ধ
712 নাম : জেসমিনারা বিবি স্বামীর নাম: আসারোফ মণ্ডল বাড়ির নং : n0162 বয়স : 30 লিঙ্গ : মহিলা	UJM1606763 ফটো উপলব্ধ	713 নাম : রকিব মণ্ডল পিতার নাম: রহিদালী মণ্ডল বাড়ির নং : n0210 বয়স : 54 লিঙ্গ : পুরুষ	WB/10/061/027584 ফটো উপলব্ধ	714 নাম : মজিবর রহমান মন্ডল পিতার নাম: সামসুদ্দিন মণ্ডল বাড়ির নং : n0194 বয়স : 67 লিঙ্গ : পুরুষ	UJM2905693 ফটো উপলব্ধ
715 নাম : আঞ্জুরা বিবি স্বামীর নাম: মজিবর রহমান মণ্ডল বাড়ির নং : n0194 বয়স : 70 লিঙ্গ : মহিলা	WB/10/061/027551 ফটো উপলব্ধ	716 নাম : হামজাল মন্ডল পিতার নাম: মজিবর রহমান মন্ডল বাড়ির নং : n0194 বয়স : 45 লিঙ্গ : পুরুষ	GNN2518314 ফটো উপলব্ধ	717 নাম : সাহেনুর বিবি স্বামীর নাম: আলিমুদ্দিন মন্ডল বাড়ির নং : n0153 বয়স : 71 লিঙ্গ : মহিলা	UJM2088581 ফটো উপলব্ধ

718 নাম : আমিনুল মন্ডল পিতার নাম: আলিমুদ্দিন মন্ডল বাড়ির নং : n0153 বয়স : 49 লিঙ্গ : পুরুষ	UJM2088334 ফটো উপলব্ধ	719 নাম : রোকিয়া বিবি স্বামীর নাম: আমিনুল মন্ডল বাড়ির নং : n0153 বয়স : 42 লিঙ্গ : মহিলা	UJM0342964 ফটো উপলব্ধ	720 নাম : পিয়ারুল মন্ডল পিতার নাম: আলিমুদ্দিন মন্ডল বাড়ির নং : n0153 বয়স : 48 লিঙ্গ : পুরুষ	GNN2299519 ফটো উপলব্ধ
721 নাম : মইজুদ্দীন মন্ডল পিতার নাম: কুবাদ মন্ডল বাড়ির নং : n0154 বয়স : 59 লিঙ্গ : পুরুষ	WB/10/061/027409 ফটো উপলব্ধ	722 নাম : হাদেসা বিবি স্বামীর নাম: মইজুদ্দীন মন্ডল বাড়ির নং : n0154 বয়স : 56 লিঙ্গ : মহিলা	WB/10/061/027410 ফটো উপলব্ধ	723 নাম : নূর হোসেন মন্ডল পিতার নাম: মইজুদ্দীন মন্ডল বাড়ির নং : n0154 বয়স : 36 লিঙ্গ : পুরুষ	UJM1193044 ফটো উপলব্ধ
724 নাম : জরিনা বিবি স্বামীর নাম: মহিরুদ্দীন মন্ডল বাড়ির নং : n0155 বয়স : 67 লিঙ্গ : মহিলা	WB/10/061/027405 ফটো উপলব্ধ	725 নাম : নাজমুন্নাহার খাতুন পিতার নাম: নজরুল হক বাড়ির নং : n0204 বয়স : 31 লিঙ্গ : মহিলা	UJM1606862 ফটো উপলব্ধ	726 নাম : হাসিরুদ্দীন মন্ডল পিতার নাম: এলাহিবক্স মন্ডল বাড়ির নং : n0205 বয়স : 67 লিঙ্গ : পুরুষ	WB/10/061/027572 ফটো উপলব্ধ
727 নাম : কৌশিক মন্ডল পিতার নাম: কানাই মন্ডল বাড়ির নং : n0064 বয়স : 27 লিঙ্গ : পুরুষ	UJM1857259 ফটো উপলব্ধ	728 নাম : আবুল হোসেন মন্ডল পিতার নাম: ইসমাইল মন্ডল বাড়ির নং : n0102 বয়স : 72 লিঙ্গ : পুরুষ	UJM2503258 ফটো উপলব্ধ	729 নাম : বিউটি খাতুন পিতার নাম: আমিনুল মন্ডল বাড়ির নং : এন0153 বয়স : 25 লিঙ্গ : মহিলা	UJM2724169 ফটো উপলব্ধ
730 নাম : আব্দুল হালিম মন্ডল পিতার নাম: ফরিদ মন্ডল বাড়ির নং : n0124 বয়স : 33 লিঙ্গ : পুরুষ	UJM0344143 ফটো উপলব্ধ	731 নাম : তনুজা খাতুন পিতার নাম: বেলাল হোসেন মন্ডল বাড়ির নং : এন0201 বয়স : 21 লিঙ্গ : মহিলা	UJM2785921 ফটো উপলব্ধ	732 নাম : সাবির মন্ডল পিতার নাম: ছাত্তার মন্ডল বাড়ির নং : এন0126 বয়স : 22 লিঙ্গ : পুরুষ	UJM2785848 ফটো উপলব্ধ
733 নাম : মার্জেন মন্ডল পিতার নাম: রকিব মন্ডল বাড়ির নং : n0124 বয়স : 31 লিঙ্গ : পুরুষ	UJM1606144 ফটো উপলব্ধ	734 নাম : ইজারুল মন্ডল পিতার নাম: মনু হোসেন মন্ডল বাড়ির নং : n0102 বয়স : 37 লিঙ্গ : পুরুষ	UJM1300466 ফটো উপলব্ধ	735 নাম : মহিরুদ্দীন মন্ডল পিতার নাম: কুবাদ মন্ডল বাড়ির নং : n0155 বয়স : 70 লিঙ্গ : পুরুষ	UJM2363554 ফটো উপলব্ধ
736 নাম : মোসারোফ মন্ডল পিতার নাম: মহাসেন মন্ডল বাড়ির নং : n0162 বয়স : 31 লিঙ্গ : পুরুষ	UJM1606342 ফটো উপলব্ধ	737 নাম : ইসরাইল মন্ডল পিতার নাম: মুলুক চাদ মন্ডল বাড়ির নং : n0204 বয়স : 58 লিঙ্গ : পুরুষ	UJM2502466 ফটো উপলব্ধ	738 নাম : সরিফা খাতুন স্বামীর নাম: আজিম হোসেন মন্ডল বাড়ির নং : n0208 বয়স : 51 লিঙ্গ : মহিলা	GNN1410778 ফটো উপলব্ধ
739 নাম : মাইনুল মন্ডল পিতার নাম: আলিমুদ্দিন মন্ডল বাড়ির নং : n0153 বয়স : 38 লিঙ্গ : পুরুষ	GNN2671063 ফটো উপলব্ধ	740 নাম : রকিব মন্ডল পিতার নাম: ফরিদ মন্ডল বাড়ির নং : n0124 বয়স : 58 লিঙ্গ : পুরুষ	WB/10/061/027347 ফটো উপলব্ধ	741 নাম : মানোয়ারা বিবি স্বামীর নাম: রকিব মন্ডল বাড়ির নং : n0124 বয়স : 52 লিঙ্গ : মহিলা	WB/10/061/027348 ফটো উপলব্ধ
742 নাম : নাজিরা বিবি স্বামীর নাম: রকিব মন্ডল বাড়ির নং : n0124 বয়স : 51 লিঙ্গ : মহিলা	WB/10/061/027585 ফটো উপলব্ধ	743 নাম : আব্দুল মতিন মন্ডল পিতার নাম: রকিব মন্ডল বাড়ির নং : n0124 বয়স : 30 লিঙ্গ : পুরুষ	UJM1606151 ফটো উপলব্ধ	744 নাম : আলীম মন্ডল পিতার নাম: ফরিদ মন্ডল বাড়ির নং : n0124 বয়স : 42 লিঙ্গ : পুরুষ	GNN2518421 ফটো উপলব্ধ
745 নাম : রেশমা খাতুন পিতার নাম: ইজরাইল মন্ডল বাড়ির নং : নং204 বয়স : 22 লিঙ্গ : মহিলা	UJM2724276 ফটো উপলব্ধ	746 নাম : আজিজুল হোসেন মন্ডল পিতার নাম: জালালউদ্দীন মন্ডল বাড়ির নং : n0130 বয়স : 67 লিঙ্গ : পুরুষ	WB/10/061/027356 ফটো উপলব্ধ	747 নাম : সাবির আহম্মদ মন্ডল পিতার নাম: আজিম হোসেন মন্ডল বাড়ির নং : n0275 বয়স : 26 লিঙ্গ : পুরুষ	UJM1947712 ফটো উপলব্ধ

748	UJM0343608	ফটো উপলব্ধ	749	UJM2600658	ফটো উপলব্ধ	750	GNN2299618	ফটো উপলব্ধ
নাম : হাসিবুল মন্ডল পিতার নাম: মহঃ নুরুল হক মন্ডল বাড়ির নং : n0204 বয়স : 39 লিঙ্গ : পুরুষ			নাম : আজিম হোসেন মণ্ডল পিতার নাম: জুব্বার রহমান মণ্ডল বাড়ির নং : n0208 বয়স : 54 লিঙ্গ : পুরুষ			নাম : আনোয়ার হোসেন পিতার নাম: মহঃ নুরুল হক মন্ডল বাড়ির নং : n0204 বয়স : 43 লিঙ্গ : পুরুষ		
751	UJM2600625	ফটো উপলব্ধ	752	UJM0342022	ফটো উপলব্ধ	753	UJM1714492	ফটো উপলব্ধ
নাম : পালু বেওয়া স্বামীর নাম: মহঃ নুরুল হক মন্ডল বাড়ির নং : n0204 বয়স : 60 লিঙ্গ : মহিলা			নাম : বিটলব মণ্ডল পিতার নাম: সেরফুল মণ্ডল বাড়ির নং : n0206 বয়স : 41 লিঙ্গ : পুরুষ			নাম : আসরোফ মন্ডল পিতার নাম: মহাসেন মন্ডল বাড়ির নং : n0162 বয়স : 30 লিঙ্গ : পুরুষ		
754	UJM2724318	ফটো উপলব্ধ	755	UJM1120088	ফটো উপলব্ধ	756	GNN2300101	ফটো উপলব্ধ
নাম : নীলিমা খাতুন স্বামীর নাম: সোহেল রাণা মন্ডল বাড়ির নং : নং126 বয়স : 23 লিঙ্গ : মহিলা			নাম : হামিম হোসেন মণ্ডল পিতার নাম: আবুল হোসেন মণ্ডল বাড়ির নং : n0102 বয়স : 33 লিঙ্গ : পুরুষ			নাম : সফিকুল মন্ডল পিতার নাম: মজিবর রহমান বাড়ির নং : n0098 বয়স : 42 লিঙ্গ : পুরুষ		
757	UJM2621225	ফটো উপলব্ধ	758	UJM2762144	ফটো উপলব্ধ	759	WB/10/061/027566	ফটো উপলব্ধ
নাম : তকলিফন বিবি স্বামীর নাম: নজরুল হক মন্ডল বাড়ির নং : n0204 বয়স : 61 লিঙ্গ : মহিলা			নাম : রিজিয়া বিবি স্বামীর নাম: মহাসেন মন্ডল বাড়ির নং : n0162 বয়স : 56 লিঙ্গ : মহিলা			নাম : নজরুল হক মণ্ডল পিতার নাম: মুলুকাচাঁদ মণ্ডল বাড়ির নং : n0204 বয়স : 68 লিঙ্গ : পুরুষ		
760	UJM1606714	ফটো উপলব্ধ	761	WB/10/061/027295	ফটো উপলব্ধ	762	WB/10/061/027299	ফটো উপলব্ধ
নাম : সামসুল্লাহর খাতুন পিতার নাম: নজরুল হক মন্ডল বাড়ির নং : n0204 বয়স : 32 লিঙ্গ : মহিলা			নাম : অনিমা বিবি স্বামীর নাম: মজিবর রহমান মণ্ডল বাড়ির নং : n0098 বয়স : 69 লিঙ্গ : মহিলা			নাম : নাজাত হোসেন মণ্ডল পিতার নাম: আঃ উহাব মণ্ডল বাড়ির নং : n0098 বয়স : 66 লিঙ্গ : পুরুষ		
763	WB/10/061/027300	ফটো উপলব্ধ	764	WB/10/061/027301	ফটো উপলব্ধ	765	UJM1377894	ফটো উপলব্ধ
নাম : খাদিজা বিবি স্বামীর নাম: নাজাত হোসেন মণ্ডল বাড়ির নং : n0098 বয়স : 58 লিঙ্গ : মহিলা			নাম : বেদ্রাল হোসেন মণ্ডল পিতার নাম: আঃ উহাব মণ্ডল বাড়ির নং : n0098 বয়স : 60 লিঙ্গ : পুরুষ			নাম : গোলাম মুস্তফা পিতার নাম: নাজাত হোসেন বাড়ির নং : n0098 বয়স : 34 লিঙ্গ : পুরুষ		
766	GNN2300093	ফটো উপলব্ধ	767	GNN2299626	ফটো উপলব্ধ	768	UJM0343673	ফটো উপলব্ধ
নাম : রফিকুল মণ্ডল পিতার নাম: মজিবর রহমান মণ্ডল বাড়ির নং : n0098 বয়স : 40 লিঙ্গ : পুরুষ			নাম : নিউটন মণ্ডল পিতার নাম: মজিবর রহমান মণ্ডল বাড়ির নং : n0098 বয়স : 44 লিঙ্গ : পুরুষ			নাম : জ্যোত্স্না বিবি স্বামীর নাম: বেদ্রাল হোসেন মন্ডল বাড়ির নং : n0098 বয়স : 46 লিঙ্গ : মহিলা		
769	UJM1479963	ফটো উপলব্ধ	770	GNN2300077	ফটো উপলব্ধ	771	WB/10/061/027306	ফটো উপলব্ধ
নাম : মাফরোজা বিবি স্বামীর নাম: হিটলার মন্ডল বাড়ির নং : n0100 বয়স : 34 লিঙ্গ : মহিলা			নাম : হিটলার মণ্ডল পিতার নাম: আলতাফ হোসেন মণ্ডল বাড়ির নং : n0100 বয়স : 47 লিঙ্গ : পুরুষ			নাম : মেহেরুন্নেসা বিবি স্বামীর নাম: আলতাফ হোসেন মণ্ডল বাড়ির নং : n0100 বয়স : 67 লিঙ্গ : মহিলা		
772	WB/10/061/027305	ফটো উপলব্ধ	773	UJM1479955	ফটো উপলব্ধ	774	UJM1299809	ফটো উপলব্ধ
নাম : আলতাফ হোসেন মণ্ডল পিতার নাম: আঃ জাকার মণ্ডল বাড়ির নং : n0100 বয়স : 72 লিঙ্গ : পুরুষ			নাম : মদিনা খাতুন স্বামীর নাম: ফিরোজ মন্ডল বাড়ির নং : n0099 বয়স : 33 লিঙ্গ : মহিলা			নাম : সুরোজ মণ্ডল পিতার নাম: আনারুল মণ্ডল বাড়ির নং : n0099 বয়স : 36 লিঙ্গ : পুরুষ		
775	GNN2299477	ফটো উপলব্ধ	776	UJM2087856	ফটো উপলব্ধ	777	UJM2087849	ফটো উপলব্ধ
নাম : ফিরোজ মণ্ডল পিতার নাম: আনারুল মণ্ডল বাড়ির নং : n0099 বয়স : 40 লিঙ্গ : পুরুষ			নাম : জান্নাতন বিবি স্বামীর নাম: আনারুল মন্ডল বাড়ির নং : n0099 বয়স : 59 লিঙ্গ : মহিলা			নাম : আনারুল মন্ডল পিতার নাম: আব্দুল জাকার মন্ডল বাড়ির নং : n0099 বয়স : 64 লিঙ্গ : পুরুষ		

778	UJM2087658	নাম : আরজিয়া বিবি স্বামীর নাম: জলিল মণ্ডল বাড়ির নং : n0096 বয়স : 66 লিঙ্গ : মহিলা	ফটো উপলব্ধ	779	UJM2087948	নাম : সফিরুল মণ্ডল পিতার নাম: জলিল মণ্ডল বাড়ির নং : n0096 বয়স : 48 লিঙ্গ : পুরুষ	ফটো উপলব্ধ	780	UJM1300946	নাম : সায়রা খাতুন বিবি স্বামীর নাম: সফিরুল মণ্ডল বাড়ির নং : n0096 বয়স : 42 লিঙ্গ : মহিলা	ফটো উপলব্ধ
781	UJM1300201	নাম : সাইফুল সেখ পিতার নাম: জমাত সেখ বাড়ির নং : n0201 বয়স : 35 লিঙ্গ : পুরুষ	ফটো উপলব্ধ	782	UJM2087773	নাম : আব্দুল জলিল মণ্ডল পিতার নাম: আব্দুল করিম মণ্ডল বাড়ির নং : n0202 বয়স : 49 লিঙ্গ : পুরুষ	ফটো উপলব্ধ	783	WB/10/061/027563	নাম : আকলেমা বিবি স্বামীর নাম: আব্দুল করিম মণ্ডল বাড়ির নং : n0202 বয়স : 66 লিঙ্গ : মহিলা	ফটো উপলব্ধ
784	XMB0696807	নাম : আনুমানোয়ারা খাতুন বিবি স্বামীর নাম: আব্দুল জলিল মণ্ডল বাড়ির নং : n0202 বয়স : 36 লিঙ্গ : মহিলা	ফটো উপলব্ধ	785	UJM2785863	নাম : ইনজামামুল মণ্ডল পিতার নাম: হোসেন আলী মণ্ডল বাড়ির নং : এন0178 বয়স : 22 লিঙ্গ : পুরুষ	ফটো উপলব্ধ	786	UJM1480003	নাম : জিয়ারুল মণ্ডল পিতার নাম: মনু হোসেন মণ্ডল বাড়ির নং : n0105 বয়স : 31 লিঙ্গ : পুরুষ	ফটো উপলব্ধ
787	UJM1193382	নাম : পাপিয়া বিবি স্বামীর নাম: রহিদ মণ্ডল বাড়ির নং : n0105 বয়স : 48 লিঙ্গ : মহিলা	ফটো উপলব্ধ	788	WB/10/061/027315	নাম : রহিদ মণ্ডল পিতার নাম: আদম আলী মণ্ডল বাড়ির নং : n0105 বয়স : 55 লিঙ্গ : পুরুষ	ফটো উপলব্ধ	789	GNN2299642	নাম : রাজেলা বিবি স্বামীর নাম: মনু হোসেন মণ্ডল বাড়ির নং : n0105 বয়স : 53 লিঙ্গ : মহিলা	ফটো উপলব্ধ
790	UJM2088615	নাম : মনু হোসেন মণ্ডল পিতার নাম: আদম আলি মণ্ডল বাড়ির নং : n0105 বয়স : 58 লিঙ্গ : পুরুষ	ফটো উপলব্ধ	791	UJM2087567	নাম : তারিফা বিবি স্বামীর নাম: আশরাফ হোসেন মণ্ডল বাড়ির নং : n0101 বয়স : 61 লিঙ্গ : মহিলা	ফটো উপলব্ধ	792	UJM2087534	নাম : আসরাফ হোসেন মণ্ডল পিতার নাম: আব্দুল জব্বার মণ্ডল বাড়ির নং : n0101 বয়স : 74 লিঙ্গ : পুরুষ	ফটো উপলব্ধ
793	UJM2621548	নাম : সাহারুল বিবি স্বামীর নাম: তাহেরুদ্দীন মণ্ডল বাড়ির নং : n0156 বয়স : 53 লিঙ্গ : মহিলা	ফটো উপলব্ধ	794	UJM2724268	নাম : সানোয়ার মণ্ডল পিতার নাম: সফি, রুল মণ্ডল বাড়ির নং : এন0096 বয়স : 22 লিঙ্গ : পুরুষ	ফটো উপলব্ধ	795	UJM2608404	নাম : সাবানা খাতুন পিতার নাম: সাহাবুদ্দিন মণ্ডল বাড়ির নং : এন0143 বয়স : 23 লিঙ্গ : মহিলা	ফটো উপলব্ধ
796	UJM2494631	নাম : হাসান মণ্ডল পিতার নাম: জয়নাল মণ্ডল বাড়ির নং : n0123 বয়স : 61 লিঙ্গ : পুরুষ	ফটো উপলব্ধ	797	UJM1606458	নাম : সাহাবুল মণ্ডল পিতার নাম: ইসরাইল মণ্ডল বাড়ির নং : n0230 বয়স : 32 লিঙ্গ : পুরুষ	ফটো উপলব্ধ	798	UJM2502318	নাম : আজাদ মণ্ডল পিতার নাম: মনসুর মণ্ডল বাড়ির নং : n0231 বয়স : 57 লিঙ্গ : পুরুষ	ফটো উপলব্ধ
799	UJM2360790	নাম : আসরাফন বিবি স্বামীর নাম: ফারুক হোসেন মণ্ডল বাড়ির নং : n0207 বয়স : 60 লিঙ্গ : মহিলা	ফটো উপলব্ধ	800	UJM2502284	নাম : রোসেনারা বিবি স্বামীর নাম: আজাদ মণ্ডল বাড়ির নং : n0231 বয়স : 53 লিঙ্গ : মহিলা	ফটো উপলব্ধ	801	UJM1300805	নাম : সাহাবুদ্দিন মণ্ডল পিতার নাম: ইসারদ্দিন মণ্ডল বাড়ির নং : n0143 বয়স : 43 লিঙ্গ : পুরুষ	ফটো উপলব্ধ
802	UJM1300326	নাম : সেরেনা বিবি স্বামীর নাম: সাহাবুদ্দিন মণ্ডল বাড়ির নং : n0143 বয়স : 40 লিঙ্গ : মহিলা	ফটো উপলব্ধ	803	UJM2495000	নাম : হোসেন আলি মণ্ডল পিতার নাম: মেহের আলি মণ্ডল বাড়ির নং : n0178 বয়স : 51 লিঙ্গ : পুরুষ	ফটো উপলব্ধ	804	UJM2493534	নাম : ইউসুফ মণ্ডল পিতার নাম: রেজাউল মণ্ডল বাড়ির নং : n0127 বয়স : 45 লিঙ্গ : পুরুষ	ফটো উপলব্ধ
805	UJM2502979	নাম : সামসুন্নেশা বিবি স্বামীর নাম: ইসরাইল মণ্ডল বাড়ির নং : n0230 বয়স : 64 লিঙ্গ : মহিলা	ফটো উপলব্ধ	806	UJM2494771	নাম : আতর আলি মণ্ডল পিতার নাম: সুকুরদ্দিন মণ্ডল বাড়ির নং : n0129 বয়স : 73 লিঙ্গ : পুরুষ	ফটো উপলব্ধ	807	UJM2528826	নাম : বেদানা বিবি স্বামীর নাম: গোলাম মণ্ডল বাড়ির নং : n0211 বয়স : 58 লিঙ্গ : মহিলা	ফটো উপলব্ধ



808 নাম : মলিনা বিবি স্বামীর নাম: মন্সুর মন্ডল বাড়ির নং : n0229 বয়স : 41 লিঙ্গ : মহিলা	GNN2609014 ফটো উপলব্ধ	809 নাম : আলমগীর মন্ডল পিতার নাম: ফারুক হোসেন মন্ডল বাড়ির নং : n0207 বয়স : 30 লিঙ্গ : পুরুষ	UJM1686658 ফটো উপলব্ধ	810 নাম : মোসাঃ রোশনারা বিবি স্বামীর নাম: সফিকুল মন্ডল বাড়ির নং : n0201 বয়স : 46 লিঙ্গ : মহিলা	UJM1193259 ফটো উপলব্ধ
811 নাম : তনুজা বিবি স্বামীর নাম: সহিদ মন্ডল বাড়ির নং : n0105 বয়স : 39 লিঙ্গ : মহিলা	GNN2518322 ফটো উপলব্ধ	812 নাম : রাজেবা খাতুন পিতার নাম: মনু হোসেন মন্ডল বাড়ির নং : এন0201 বয়স : 23 লিঙ্গ : মহিলা	UJM2786028 ফটো উপলব্ধ	813 নাম : রোশিদা খাতুন পিতার নাম: হাসান মন্ডল বাড়ির নং : n0123 বয়স : 30 লিঙ্গ : মহিলা	UJM1686641 ফটো উপলব্ধ
814 নাম : মনিরুল মন্ডল পিতার নাম: মনু মন্ডল বাড়ির নং : n0105 বয়স : 40 লিঙ্গ : পুরুষ	UJM0343863 ফটো উপলব্ধ	815 নাম : জলিল মন্ডল পিতার নাম: সুরমান মন্ডল বাড়ির নং : n0096 বয়স : 70 লিঙ্গ : পুরুষ	UJM2087583 ফটো উপলব্ধ	816 নাম : ইকবাল মন্ডল পিতার নাম: জলিল মন্ডল বাড়ির নং : n0096 বয়স : 31 লিঙ্গ : পুরুষ	UJM1479682 ফটো উপলব্ধ
817 নাম : রেজাউল মন্ডল পিতার নাম: পবন মন্ডল বাড়ির নং : n0127 বয়স : 76 লিঙ্গ : পুরুষ	UJM2087468 ফটো উপলব্ধ	818 নাম : হুমায়ন মন্ডল পিতার নাম: সুফিয়ান মন্ডল বাড়ির নং : এন0135 বয়স : 23 লিঙ্গ : পুরুষ	UJM2608362 ফটো উপলব্ধ	819 নাম : মমতাজ বিবি স্বামীর নাম: তাহিদ মন্ডল বাড়ির নং : n0105 বয়স : 45 লিঙ্গ : মহিলা	GNN1410802 ফটো উপলব্ধ
820 নাম : তাহিদ মন্ডল পিতার নাম: আদম আলি মন্ডল বাড়ির নং : n0105 বয়স : 49 লিঙ্গ : পুরুষ	UJM2502789 ফটো উপলব্ধ	821 নাম : কালাচাঁদ মন্ডল পিতার নাম: জয়নাল মন্ডল বাড়ির নং : n0135 বয়স : 47 লিঙ্গ : পুরুষ	UJM2087518 ফটো উপলব্ধ	822 নাম : তাস্মীরা খাতুন স্বামীর নাম: সুরোজ মন্ডল বাড়ির নং : এন0099 বয়স : 26 লিঙ্গ : মহিলা	UJM2724342 ফটো উপলব্ধ
823 নাম : জুজাম সেখ পিতার নাম: কাদের সেখ বাড়ির নং : n0207 বয়স : 41 লিঙ্গ : পুরুষ	UJM1300417 ফটো উপলব্ধ	824 নাম : মিদুল মন্ডল পিতার নাম: গোলাম মন্ডল বাড়ির নং : n0141 বয়স : 30 লিঙ্গ : পুরুষ	UJM1606292 ফটো উপলব্ধ	825 নাম : সাবিনা বিবি স্বামীর নাম: নিজাম মন্ডল বাড়ির নং : n0141 বয়স : 32 লিঙ্গ : মহিলা	UJM1479948 ফটো উপলব্ধ
826 নাম : আনহার আলি মন্ডল পিতার নাম: দৌলত মন্ডল বাড়ির নং : n0200 বয়স : 61 লিঙ্গ : পুরুষ	UJM2088706 ফটো উপলব্ধ	827 নাম : ইব্রাহিম মন্ডল পিতার নাম: গোলাম মন্ডল বাড়ির নং : n0200 বয়স : 38 লিঙ্গ : পুরুষ	GNN2300044 ফটো উপলব্ধ	828 নাম : রুইতন বিবি স্বামীর নাম: রুহুল মন্ডল বাড়ির নং : n0167 বয়স : 64 লিঙ্গ : মহিলা	UJM2088664 ফটো উপলব্ধ
829 নাম : মিসার হোসেন মন্ডল পিতার নাম: মোহের আলি মন্ডল বাড়ির নং : n0178 বয়স : 49 লিঙ্গ : পুরুষ	WB/10/061/027440 ফটো উপলব্ধ	830 নাম : শেফালী বিবি স্বামীর নাম: লিমা বিবি হোসেন বাড়ির নং : n0178 বয়স : 43 লিঙ্গ : মহিলা	GNN2670891 ফটো উপলব্ধ	831 নাম : মহঃ আবু তালেব মন্ডল পিতার নাম: মহঃ মন্ডল বাড়ির নং : n0180 বয়স : 41 লিঙ্গ : পুরুষ	GNN2299535 ফটো উপলব্ধ
832 নাম : সুলেখা বিবি স্বামীর নাম: সাইফুল সেখ বাড়ির নং : এন0201 বয়স : 29 লিঙ্গ : মহিলা	UJM1977800 ফটো উপলব্ধ	833 নাম : মান্নান মন্ডল পিতার নাম: দিদার মন্ডল বাড়ির নং : n0229 বয়স : 47 লিঙ্গ : পুরুষ	UJM2500320 ফটো উপলব্ধ	834 নাম : বেবি নাজমিন খাতুন পিতার নাম: নামদার আলি মন্ডল বাড়ির নং : n0125 বয়স : 28 লিঙ্গ : মহিলা	UJM1776079 ফটো উপলব্ধ
835 নাম : হালিম মন্ডল পিতার নাম: আনহার আলি মন্ডল বাড়ির নং : n0200 বয়স : 43 লিঙ্গ : পুরুষ	UJM1776087 ফটো উপলব্ধ	836 নাম : সানোয়াজ আলী মন্ডল পিতার নাম: হায়দার আলি মন্ডল বাড়ির নং : n0125 বয়স : 26 লিঙ্গ : পুরুষ	UJM1776160 ফটো উপলব্ধ	837 নাম : নাজমিনাহার বিবি স্বামীর নাম: ইউসুফ মন্ডল বাড়ির নং : n0127 বয়স : 39 লিঙ্গ : মহিলা	GNN2670842 ফটো উপলব্ধ



838 নাম : সারভানু বিবি স্বামীর নাম: ইসারদ্দিন মন্ডল বাড়ির নং : n0143 বয়স : 75 লিঙ্গ : মহিলা	UJM2600450 ফটো উপলব্ধ	839 নাম : তাহেরুদ্দিন মন্ডল পিতার নাম: ক. বাদ মন্ডল বাড়ির নং : n0156 বয়স : 66 লিঙ্গ : পুরুষ	UJM2621571 ফটো উপলব্ধ	840 নাম : সামসুন্নাহার বিবি স্বামীর নাম: নিজামুদ্দিন মন্ডল বাড়ির নং : n0127 বয়স : 62 লিঙ্গ : মহিলা	UJM0343061 ফটো উপলব্ধ
841 নাম : আসরাফন বিবি স্বামীর নাম: রেজাউল মন্ডল বাড়ির নং : n0127 বয়স : 71 লিঙ্গ : মহিলা	GNN2009538 ফটো উপলব্ধ	842 নাম : সামিম মন্ডল পিতার নাম: রহিদ মন্ডল বাড়ির নং : n0105 বয়স : 28 লিঙ্গ : পুরুষ	UJM1776293 ফটো উপলব্ধ	843 নাম : মোহরা বিবি স্বামীর নাম: আতর আলি মন্ডল বাড়ির নং : n0129 বয়স : 70 লিঙ্গ : মহিলা	GNN2009371 ফটো উপলব্ধ
844 নাম : সাবির মন্ডল পিতার নাম: গোলাম মন্ডল বাড়ির নং : n0141 বয়স : 41 লিঙ্গ : পুরুষ	GNN2299568 ফটো উপলব্ধ	845 নাম : নিজাম মন্ডল পিতার নাম: গোলাম মন্ডল বাড়ির নং : n0141 বয়স : 42 লিঙ্গ : পুরুষ	GNN2518256 ফটো উপলব্ধ	846 নাম : মানোয়ারা বিবি স্বামীর নাম: হাসান মন্ডল বাড়ির নং : n0123 বয়স : 58 লিঙ্গ : মহিলা	UJM2494532 ফটো উপলব্ধ
847 নাম : নামদার আলি মন্ডল পিতার নাম: ছাবদার আলি মন্ডল বাড়ির নং : n0125 বয়স : 52 লিঙ্গ : পুরুষ	UJM2502995 ফটো উপলব্ধ	848 নাম : নার্গিস বিবি স্বামীর নাম: মনিরুল মন্ডল বাড়ির নং : n0129 বয়স : 43 লিঙ্গ : মহিলা	UJM0342790 ফটো উপলব্ধ	849 নাম : গোলাম মন্ডল পিতার নাম: মুনসাদ মন্ডল বাড়ির নং : n0141 বয়স : 61 লিঙ্গ : পুরুষ	UJM2502912 ফটো উপলব্ধ
850 নাম : হাসানজ্জামান মন্ডল পিতার নাম: আলাউদ্দিন মন্ডল বাড়ির নং : n0134 বয়স : 35 লিঙ্গ : পুরুষ	UJM1119973 ফটো উপলব্ধ	851 নাম : মানোয়ারা বিবি স্বামীর নাম: আনছার আলি মন্ডল বাড়ির নং : n0200 বয়স : 53 লিঙ্গ : মহিলা	GNN2009199 ফটো উপলব্ধ	852 নাম : সহিদ মন্ডল পিতার নাম: আদম আলি মন্ডল বাড়ির নং : n0105 বয়স : 53 লিঙ্গ : পুরুষ	UJM2500627 ফটো উপলব্ধ
853 নাম : মনিরুল মন্ডল পিতার নাম: আতর আলি মন্ডল বাড়ির নং : n0129 বয়স : 45 লিঙ্গ : পুরুষ	GNN2009389 ফটো উপলব্ধ	854 নাম : গোলাম মন্ডল পিতার নাম: রাহাতুল্লা মন্ডল বাড়ির নং : n0211 বয়স : 63 লিঙ্গ : পুরুষ	UJM2583813 ফটো উপলব্ধ	855 নাম : সাবানা আজমি স্বামীর নাম: হাসানজ্জামান মন্ডল বাড়ির নং : n0134 বয়স : 31 লিঙ্গ : মহিলা	UJM1479880 ফটো উপলব্ধ
856 নাম : ইব্রাহীম বিবি স্বামীর নাম: হোসেন আলি মন্ডল বাড়ির নং : n0178 বয়স : 43 লিঙ্গ : মহিলা	GNN2299345 ফটো উপলব্ধ	857 নাম : ইসরাইল মন্ডল পিতার নাম: মুনসুর মন্ডল বাড়ির নং : n0230 বয়স : 67 লিঙ্গ : পুরুষ	UJM2503126 ফটো উপলব্ধ	858 নাম : জানারুল মন্ডল পিতার নাম: মনু হোসেন মন্ডল বাড়ির নং : n0105 বয়স : 27 লিঙ্গ : পুরুষ	UJM1776244 ফটো উপলব্ধ
859 নাম : সাবানা মন্ডল পিতার নাম: সহিদ মন্ডল বাড়ির নং : ঝাউবনা সেখ পাড়া বয়স : 20 লিঙ্গ : মহিলা	UJM2899391 ফটো উপলব্ধ	860 নাম : হাসিবুল মন্ডল পিতার নাম: আজাদ মন্ডল বাড়ির নং : n0231 বয়স : 29 লিঙ্গ : পুরুষ	UJM1479757 ফটো উপলব্ধ	861 নাম : হাসিনা খাতুন স্বামীর নাম: হাসিবুল মন্ডল বাড়ির নং : n0231 বয়স : 30 লিঙ্গ : মহিলা	UJM1714419 ফটো উপলব্ধ
862 নাম : জুলেখা বিবি স্বামীর নাম: সুফিয়ান মন্ডল বাড়ির নং : n0135 বয়স : 49 লিঙ্গ : মহিলা	UJM2087781 ফটো উপলব্ধ	863 নাম : সাইনুর বিবি স্বামীর নাম: কালাচাঁদ মন্ডল বাড়ির নং : n0135 বয়স : 40 লিঙ্গ : মহিলা	GNN2518439 ফটো উপলব্ধ	864 নাম : সুফিয়ান মন্ডল পিতার নাম: জয়নাল মন্ডল বাড়ির নং : n0135 বয়স : 55 লিঙ্গ : পুরুষ	UJM2087732 ফটো উপলব্ধ
865 নাম : নিজামুদ্দিন মন্ডল পিতার নাম: রেজাউল মন্ডল বাড়ির নং : n0127 বয়স : 54 লিঙ্গ : পুরুষ	UJM2087740 ফটো উপলব্ধ	866 নাম : কামারুজ্জামান মন্ডল পিতার নাম: নাসিরুদ্দিন মন্ডল বাড়ির নং : n0133 বয়স : 34 লিঙ্গ : পুরুষ	UJM1193309 ফটো উপলব্ধ	867 নাম : আলাউদ্দিন মন্ডল পিতার নাম: এলাহি বক্স মন্ডল বাড়ির নং : n0134 বয়স : 68 লিঙ্গ : পুরুষ	UJM2087591 ফটো উপলব্ধ

868	UJM2087666	ফটো উপলব্ধ	869	UJM1479971	ফটো উপলব্ধ	870	UJM2360691	ফটো উপলব্ধ
নাম : হানুফা বিবি স্বামীর নাম: আলাউদ্দিন মন্ডল বাড়ির নং : n0134 বয়স : 56 লিঙ্গ : মহিলা			নাম : সাবিনা বিবি স্বামীর নাম: মেহেবুল মন্ডল বাড়ির নং : n0230 বয়স : 35 লিঙ্গ : মহিলা			নাম : সোহরাব মন্ডল পিতার নাম: সারাফত মন্ডল বাড়ির নং : n0201 বয়স : 46 লিঙ্গ : পুরুষ		
871	UJM2360782	ফটো উপলব্ধ	872	UJM1378165	ফটো উপলব্ধ	873	UJM2360675	ফটো উপলব্ধ
নাম : ফারুক হোসেন মন্ডল পিতার নাম: জুলুর রহমান মন্ডল বাড়ির নং : n0207 বয়স : 68 লিঙ্গ : পুরুষ			নাম : মোসা মরিওম জিন্না বিবি স্বামীর নাম: সোহরাব মন্ডল বাড়ির নং : n0201 বয়স : 42 লিঙ্গ : মহিলা			নাম : সারাফত মন্ডল পিতার নাম: পবন মন্ডল বাড়ির নং : n0201 বয়স : 72 লিঙ্গ : পুরুষ		
874	UJM1686682	ফটো উপলব্ধ	875	UJM2360683	ফটো উপলব্ধ	876	UJM1192558	ফটো উপলব্ধ
নাম : আবু রাইহান মন্ডল পিতার নাম: সারাফত মন্ডল বাড়ির নং : n0201 বয়স : 29 লিঙ্গ : পুরুষ			নাম : ফিরোজা বিবি স্বামীর নাম: সারাফত মন্ডল বাড়ির নং : n0201 বয়স : 70 লিঙ্গ : মহিলা			নাম : আজিজ মন্ডল পিতার নাম: আজাদ হোসেন বাড়ির নং : n0235 বয়স : 33 লিঙ্গ : পুরুষ		
877	UJM1479849	ফটো উপলব্ধ	878	UJM1714450	ফটো উপলব্ধ	879	GNN2671113	ফটো উপলব্ধ
নাম : মেহেবুল মন্ডল পিতার নাম: ইসরাইল মন্ডল বাড়ির নং : n0230 বয়স : 31 লিঙ্গ : পুরুষ			নাম : আনুয়ারা বিবি স্বামীর নাম: জাহাঙ্গীর মন্ডল বাড়ির নং : n0207 বয়স : 31 লিঙ্গ : মহিলা			নাম : জাহাঙ্গীর মন্ডল পিতার নাম: ফারুক হোসেন মন্ডল বাড়ির নং : n0207 বয়স : 41 লিঙ্গ : পুরুষ		
880	GNN2299675	ফটো উপলব্ধ	881	UJM2087997	ফটো উপলব্ধ	882	UJM0344333	ফটো উপলব্ধ
নাম : হায়দার আলি মন্ডল পিতার নাম: ছাবদার আলি মন্ডল বাড়ির নং : n0125 বয়স : 57 লিঙ্গ : পুরুষ			নাম : সুফিয়া খাতুন পিতার নাম: সাবদার আলী মন্ডল বাড়ির নং : n0125 বয়স : 57 লিঙ্গ : মহিলা			নাম : সাবুন্নারা বিবি স্বামীর নাম: নামদার আলী মন্ডল বাড়ির নং : n0125 বয়স : 49 লিঙ্গ : মহিলা		
883	UJM2088797	ফটো উপলব্ধ	884	UJM1300227	ফটো উপলব্ধ	885	UJM2088680	ফটো উপলব্ধ
নাম : বানুয়ারা বিবি স্বামীর নাম: হায়দার আলি মন্ডল বাড়ির নং : n0125 বয়স : 54 লিঙ্গ : মহিলা			নাম : হুমায়ুন মন্ডল পিতার নাম: হায়দার আলি বাড়ির নং : n0125 বয়স : 33 লিঙ্গ : পুরুষ			নাম : সাহেদা নাগিসা বিবি স্বামীর নাম: মাঞ্জারুল মালিত্যা বাড়ির নং : n0216 বয়স : 50 লিঙ্গ : মহিলা		
886	UJM2503399	ফটো উপলব্ধ	887	UJM2088698	ফটো উপলব্ধ	888	UJM1192715	ফটো উপলব্ধ
নাম : সামারুল মালিত্যা পিতার নাম: শীতল মালিত্যা বাড়ির নং : n0215 বয়স : 65 লিঙ্গ : পুরুষ			নাম : মাঞ্জারুল মালিত্যা পিতার নাম: আসমত মালিত্যা বাড়ির নং : n0216 বয়স : 57 লিঙ্গ : পুরুষ			নাম : জাকির হোসেন মালিত্যা পিতার নাম: তামাল মালিত্যা বাড়ির নং : n0226 বয়স : 35 লিঙ্গ : পুরুষ		
889	UJM1479872	ফটো উপলব্ধ	890	WB/10/061/027652	ফটো উপলব্ধ	891	UJM2503605	ফটো উপলব্ধ
নাম : রেখা বিবি স্বামীর নাম: জাকির হোসেন মালিত্যা বাড়ির নং : n0226 বয়স : 31 লিঙ্গ : মহিলা			নাম : শাহাবার মালিত্যা পিতার নাম: লুজমান মালিত্যা বাড়ির নং : n0227 বয়স : 55 লিঙ্গ : পুরুষ			নাম : সেকিনা বিবি স্বামীর নাম: সামারুল মালিত্যা বাড়ির নং : n0215 বয়স : 46 লিঙ্গ : মহিলা		
892	WB/10/061/027653	ফটো উপলব্ধ	893	WB/10/061/027651	ফটো উপলব্ধ	894	GNN2299717	ফটো উপলব্ধ
নাম : মমতাজ বেগম স্বামীর নাম: শাহাবার মালিত্যা বাড়ির নং : n0227 বয়স : 52 লিঙ্গ : মহিলা			নাম : নাজেরা বিবি স্বামীর নাম: তামাল মালিত্যা বাড়ির নং : n0226 বয়স : 53 লিঙ্গ : মহিলা			নাম : আসান আলি মালিত্যা পিতার নাম: শীতল মালিত্যা বাড়ির নং : n0219 বয়স : 44 লিঙ্গ : পুরুষ		
895	UJM1776152	ফটো উপলব্ধ	896	UJM1479765	ফটো উপলব্ধ	897	UJM1377837	ফটো উপলব্ধ
নাম : সাকিলা বিবি স্বামীর নাম: রহেল মালিত্যা বাড়ির নং : n0227 বয়স : 28 লিঙ্গ : মহিলা			নাম : রহেল মালিত্যা পিতার নাম: শাহাবার মালিত্যা বাড়ির নং : n0227 বয়স : 31 লিঙ্গ : পুরুষ			নাম : খালেক মালিত্যা পিতার নাম: কালাম মালিত্যা বাড়ির নং : এন0055 বয়স : 33 লিঙ্গ : পুরুষ		

898 নাম : রাকিবুল মালিত্যা পিতার নাম: মাঞ্জুরুল মালিত্যা বাড়ির নং : n0216 বয়স : 30 লিঙ্গ : পুরুষ	UJM1606284 ফটো উপলব্ধ	899 নাম : রাহেল মালিত্যা পিতার নাম: সাহাবর মালিত্যা বাড়ির নং : n0254 বয়স : 29 লিঙ্গ : পুরুষ	UJM1857234 ফটো উপলব্ধ	900 নাম : সেলিম মালিত্যা পিতার নাম: আলেক মালিত্যা বাড়ির নং : n0259 বয়স : 27 লিঙ্গ : পুরুষ	UJM1857283 ফটো উপলব্ধ
901 নাম : পলি সরকার স্বামীর নাম: সন্দীপন সরকার বাড়ির নং : n0278 বয়স : 27 লিঙ্গ : মহিলা	UJM1947738 ফটো উপলব্ধ	902 নাম : নিরুফা বিবি স্বামীর নাম: লালচাঁদ সেখ বাড়ির নং : n0109 বয়স : 35 লিঙ্গ : মহিলা	UJM1606722 ফটো উপলব্ধ	903 নাম : সুরমিলা খাতুন স্বামীর নাম: মহাশীন সেখ বাড়ির নং : এন0196 বয়স : 25 লিঙ্গ : মহিলা	UJM1978220 ফটো উপলব্ধ
904 নাম : মাজেদা খাতুন স্বামীর নাম: মিঠুন সেখ বাড়ির নং : n0112 বয়স : 31 লিঙ্গ : মহিলা	UJM1606821 ফটো উপলব্ধ	905 নাম : কালাম সেখ পিতার নাম: আজিত সেখ বাড়ির নং : n0144 বয়স : 55 লিঙ্গ : পুরুষ	WB/10/061/027725 ফটো উপলব্ধ	906 নাম : হাইতন বিবি স্বামীর নাম: কালাম সেখ বাড়ির নং : n0144 বয়স : 51 লিঙ্গ : মহিলা	WB/10/061/027726 ফটো উপলব্ধ
907 নাম : মরিয়ম বিবি স্বামীর নাম: সালাম সেখ বাড়ির নং : n0145 বয়স : 57 লিঙ্গ : মহিলা	UJM2087757 ফটো উপলব্ধ	908 নাম : আকবাস সেখ পিতার নাম: সালাম সেখ বাড়ির নং : n0145 বয়স : 33 লিঙ্গ : পুরুষ	UJM1479815 ফটো উপলব্ধ	909 নাম : আকবর সেখ পিতার নাম: চমতকার সেখ বাড়ির নং : n0146 বয়স : 77 লিঙ্গ : পুরুষ	WB/10/061/027735 ফটো উপলব্ধ
910 নাম : সারজিনা খাতুন পিতার নাম: আকবর সেখ বাড়ির নং : n0146 বয়স : 33 লিঙ্গ : মহিলা	UJM1479856 ফটো উপলব্ধ	911 নাম : ঐতালি সেখ পিতার নাম: কালু সেখ বাড়ির নং : n0138 বয়স : 55 লিঙ্গ : পুরুষ	WB/10/061/027706 ফটো উপলব্ধ	912 নাম : উনোরা বিবি স্বামীর নাম: ঐতালি সেখ বাড়ির নং : n0138 বয়স : 51 লিঙ্গ : মহিলা	WB/10/061/027707 ফটো উপলব্ধ
913 নাম : আলপনা বিবি স্বামীর নাম: মাজেদুল সেখ বাড়ির নং : n0198 বয়স : 40 লিঙ্গ : মহিলা	UJM1300375 ফটো উপলব্ধ	914 নাম : সুফিয়া বিবি স্বামীর নাম: তুজামোল সেখ বাড়ির নং : এন0165 বয়স : 34 লিঙ্গ : মহিলা	UJM1378272 ফটো উপলব্ধ	915 নাম : অনোয়ারা খাতুন স্বামীর নাম: আকবাস সেখ বাড়ির নং : এন0145 বয়স : 30 লিঙ্গ : মহিলা	UJM2608487 ফটো উপলব্ধ
916 নাম : রাহুল সেখ পিতার নাম: রফিকুল সেখ বাড়ির নং : n0161 বয়স : 30 লিঙ্গ : পুরুষ	UJM1776335 ফটো উপলব্ধ	917 নাম : আনসার সেখ পিতার নাম: দেওয়ান সেখ বাড়ির নং : n0190 বয়স : 78 লিঙ্গ : পুরুষ	WB/10/061/028014 ফটো উপলব্ধ	918 নাম : জমিনা বিবি স্বামীর নাম: আনসার সেখ বাড়ির নং : n0190 বয়স : 73 লিঙ্গ : মহিলা	WB/10/061/028015 ফটো উপলব্ধ
919 নাম : সামসুল সেখ পিতার নাম: আনসার সেখ বাড়ির নং : n0190 বয়স : 53 লিঙ্গ : পুরুষ	WB/10/061/028016 ফটো উপলব্ধ	920 নাম : মহিরুল সেখ পিতার নাম: জিবরাইল সেখ বাড়ির নং : n0192 বয়স : 41 লিঙ্গ : পুরুষ	GNN2518603 ফটো উপলব্ধ	921 নাম : জিনারুল সেখ পিতার নাম: জিবরাইল সেখ বাড়ির নং : n0192 বয়স : 42 লিঙ্গ : পুরুষ	GNN2518611 ফটো উপলব্ধ
922 নাম : বেলি খাতুন বিবি স্বামীর নাম: জিনারুল সেখ বাড়ির নং : n0192 বয়স : 35 লিঙ্গ : মহিলা	UJM1300615 ফটো উপলব্ধ	923 নাম : আদর বিবি স্বামীর নাম: নুরইসলাম সেখ বাড়ির নং : n0191 বয়স : 59 লিঙ্গ : মহিলা	WB/10/061/028028 ফটো উপলব্ধ	924 নাম : রেহেনা বিবি স্বামীর নাম: সামসুল সেখ বাড়ির নং : n0190 বয়স : 51 লিঙ্গ : মহিলা	WB/10/061/028017 ফটো উপলব্ধ
925 নাম : ময়না খাতুন বিবি পিতার নাম: সামসুল সেখ বাড়ির নং : n0190 বয়স : 30 লিঙ্গ : মহিলা	UJM1606847 ফটো উপলব্ধ	926 নাম : তানজিরা বিবি স্বামীর নাম: শামিউল সেখ বাড়ির নং : n0190 বয়স : 49 লিঙ্গ : মহিলা	WB/10/061/028019 ফটো উপলব্ধ	927 নাম : গিয়াসউদ্দিন সেখ পিতার নাম: সামিউল সেখ বাড়ির নং : n0190 বয়স : 30 লিঙ্গ : পুরুষ	UJM1606193 ফটো উপলব্ধ

Noted After  
Application by  
Judicial Officers



928 নাম : মানিক সেখ পিতার নাম : আতাউল সেখ বাড়ির নং : n0149 বয়স : পুরুষ	GNN2518553 ফটো উপলব্ধ	929 নাম : তুরজাউন সেখ পিতার নাম : রুপচাঁদ সেখ বাড়ির নং : n0203 বয়স : 28 লিঙ্গ : পুরুষ	UJM1776178 ফটো উপলব্ধ	930 নাম : সমিরুল মন্ডল পিতার নাম : খোরসেদ মন্ডল বাড়ির নং : n0112 বয়স : 28 লিঙ্গ : পুরুষ	UJM1776186 ফটো উপলব্ধ
931 নাম : রুশ্বা বিবি স্বামীর নাম : গাজী রহমান বাড়ির নং : n0195 বয়স : 29 লিঙ্গ : মহিলা	UJM1776228 ফটো উপলব্ধ	932 নাম : আয়ুব আলি পিতার নাম : কুরমান সেখ বাড়ির নং : n0149 বয়স : 28 লিঙ্গ : পুরুষ	UJM1776251 ফটো উপলব্ধ	933 নাম : পারভিনা বিবি স্বামীর নাম : মানিক সেখ বাড়ির নং : n0149 বয়স : 29 লিঙ্গ : মহিলা	UJM1714484 ফটো উপলব্ধ
934 নাম : সাদ্দাম সেখ পিতার নাম : তহজাদদীন সেখ বাড়ির নং : n0147 বয়স : 35 লিঙ্গ : পুরুষ	UJM1300185 ফটো উপলব্ধ	935 নাম : হাবিবা খাতুন পিতার নাম : ইয়ানুস সেখ বাড়ির নং : n0117 বয়স : 31 লিঙ্গ : মহিলা	UJM1606706 ফটো উপলব্ধ	936 নাম : লালচাঁদ সেখ পিতার নাম : ফরতুল্লা সেখ বাড়ির নং : n0152 বয়স : 82 লিঙ্গ : পুরুষ	UJM2600427 ফটো উপলব্ধ
937 নাম : ইয়ানুস সেখ পিতার নাম : সেকামুদ্দিন সেখ বাড়ির নং : n0117 বয়স : 63 লিঙ্গ : পুরুষ	UJM2600674 ফটো উপলব্ধ	938 নাম : গাফফারুল সেখ পিতার নাম : রহিত আলি সেখ বাড়ির নং : n0270 বয়স : 28 লিঙ্গ : পুরুষ	UJM1857390 ফটো উপলব্ধ	939 নাম : মুকাদ্দেস সেখ পিতার নাম : কাসেম সেখ বাড়ির নং : n0095 বয়স : 35 লিঙ্গ : পুরুষ	UJM1299932 ফটো উপলব্ধ
940 নাম : আনোয়ার সেখ পিতার নাম : আনন্দ সেখ বাড়ির নং : n0177 বয়স : 43 লিঙ্গ : পুরুষ	UJM1606466 ফটো উপলব্ধ	941 নাম : মহাদেশ সেখ পিতার নাম : নূর ইসলাম সেখ বাড়ির নং : n0191 বয়স : 39 লিঙ্গ : পুরুষ	GNN2518678 ফটো উপলব্ধ	942 নাম : বেবিনা বিবি স্বামীর নাম : মহাদেশ সেখ বাড়ির নং : n0191 বয়স : 31 লিঙ্গ : মহিলা	UJM1606748 ফটো উপলব্ধ
943 নাম : আল্লাতন বিবি স্বামীর নাম : মুরতুজা সেখ বাড়ির নং : n0151 বয়স : 59 লিঙ্গ : মহিলা	GNN2299980 ফটো উপলব্ধ	944 নাম : নজিফা বিবি স্বামীর নাম : লালচাঁদ সেখ বাড়ির নং : n0152 বয়স : 66 লিঙ্গ : মহিলা	WB/10/061/027731 ফটো উপলব্ধ	945 নাম : জহিরুল সেখ পিতার নাম : লালচাঁদ সেখ বাড়ির নং : n0152 বয়স : 39 লিঙ্গ : পুরুষ	UJM1377902 ফটো উপলব্ধ
946 নাম : আশরাফুল সেখ পিতার নাম : লাল চাঁদ সেখ বাড়ির নং : n0152 বয়স : 43 লিঙ্গ : পুরুষ	UJM1300847 ফটো উপলব্ধ	947 নাম : এসমিনা খাতুন স্বামীর নাম : জহিরুদ্দিন সেখ বাড়ির নং : n0164 বয়স : 31 লিঙ্গ : মহিলা	UJM1606615 ফটো উপলব্ধ	948 নাম : মেজবুল সেখ পিতার নাম : কালিমুদ্দিন সেখ বাড়ির নং : n0095 বয়স : 55 লিঙ্গ : পুরুষ	UJM2503811 ফটো উপলব্ধ
949 নাম : মুর্শিদা বিবি স্বামীর নাম : হাফেজুল সেখ বাড়ির নং : n0158 বয়স : 52 লিঙ্গ : মহিলা	WB/10/061/027750 ফটো উপলব্ধ	950 নাম : তাহিরুদ্দিন সেখ পিতার নাম : তাহের সেখ বাড়ির নং : n0164 বয়স : 35 লিঙ্গ : পুরুষ	UJM1606557 ফটো উপলব্ধ	951 নাম : মার্জেল সেখ পিতার নাম : কফের সেখ বাড়ির নং : n0165 বয়স : 71 লিঙ্গ : পুরুষ	WB/10/061/027770 ফটো উপলব্ধ
952 নাম : মসলিমাহুন্নিবি স্বামীর নাম : রুপচাঁদ সেখ বাড়ির নং : n0203 বয়স : মহিলা	GNN2609048 ফটো উপলব্ধ	953 নাম : খোদাবক্ক সেখ পিতার নাম : অর্জেল সেখ বাড়ির নং : n0165 বয়স : 35 লিঙ্গ : পুরুষ	UJM1192905 ফটো উপলব্ধ	954 নাম : জান্নাতন বিবি স্বামীর নাম : মার্জেল সেখ বাড়ির নং : n0165 বয়স : 63 লিঙ্গ : মহিলা	WB/10/061/027771 ফটো উপলব্ধ
955 নাম : মোমেনু সেখ পিতার নাম : মার্জেল সেখ বাড়ির নং : n0165 বয়স : পুরুষ	UJM1606276 ফটো উপলব্ধ	956 নাম : তোজামোল সেখ পিতার নাম : মার্জেল সেখ বাড়ির নং : n0165 বয়স : 44 লিঙ্গ : পুরুষ	GNN2670776 ফটো উপলব্ধ	957 নাম : রাইহান মন্ডল পিতার নাম : মার্জেল মন্ডল বাড়ির নং : n0165 বয়স : 48 লিঙ্গ : পুরুষ	GNN2518686 ফটো উপলব্ধ



958 নাম : জরিনা বিবি স্বামীর নাম: রাইহান মন্ডল বাড়ির নং : n0165 বয়স : 42 লিঙ্গ : মহিলা	GNN2518694 ফটো উপলব্ধ	959 নাম : হাফেজুল সেখ পিতার নাম: আকিমুদ্দীন সেখ বাড়ির নং : n0158 বয়স : 55 লিঙ্গ : পুরুষ	WB/10/061/027749 ফটো উপলব্ধ	960 নাম : আসকান সেখ পিতার নাম: আতাউল সেখ বাড়ির নং : n0149 বয়স : 42 লিঙ্গ : পুরুষ	GNN2518561 ফটো উপলব্ধ
961 নাম : টিয়ামন বিবি স্বামীর নাম: জিনরুল মন্ডল বাড়ির নং : n0147 বয়স : 34 লিঙ্গ : মহিলা	UJM1299940 ফটো উপলব্ধ	962 নাম : জিবরাইল সেখ পিতার নাম: সামদান সেখ বাড়ির নং : n0192 বয়স : 71 লিঙ্গ : পুরুষ	UJM2360758 ফটো উপলব্ধ	963 নাম : মোসলেমা বিবি স্বামীর নাম: জিবরাইল সেখ বাড়ির নং : n0192 বয়স : 53 লিঙ্গ : মহিলা	UJM2360766 ফটো উপলব্ধ
964 নাম : পুনকা বিবি বিবি স্বামীর নাম: তাফজল সেখ বাড়ির নং : n0185 বয়স : 55 লিঙ্গ : মহিলা	UJM2088821 ফটো উপলব্ধ	965 নাম : মেরিনা বিবি স্বামীর নাম: শেরউল আলি সেখ বাড়ির নং : n0224 বয়স : 35 লিঙ্গ : মহিলা	UJM1480037 ফটো উপলব্ধ	966 নাম : মুর্শিদা বিবি স্বামীর নাম: ইমারুল সেখ বাড়ির নং : n0170 বয়স : 30 লিঙ্গ : মহিলা	UJM1606771 ফটো উপলব্ধ
967 নাম : সাহেব সেখ পিতার নাম: কাসেম সেখ বাড়ির নং : n0095 বয়স : 32 লিঙ্গ : পুরুষ	UJM1479799 ফটো উপলব্ধ	968 নাম : সফিরুল সেখ পিতার নাম: আতাউল সেখ বাড়ির নং : n0149 বয়স : 35 লিঙ্গ : পুরুষ	UJM1192673 ফটো উপলব্ধ	969 নাম : সেরিনা বিবি স্বামীর নাম: মুকাদ্দেস সেখ বাড়ির নং : n0095 বয়স : 33 লিঙ্গ : মহিলা	UJM1606680 ফটো উপলব্ধ
970 নাম : মিলান সেখ পিতার নাম: আজিমুদ্দিন সেখ বাড়ির নং : n0170 বয়স : 47 লিঙ্গ : পুরুষ	GNN2299766 ফটো উপলব্ধ	971 নাম : পালং বিবি স্বামীর নাম: বদর সেখ বাড়ির নং : n0112 বয়স : 59 লিঙ্গ : মহিলা	UJM2502177 ফটো উপলব্ধ	972 নাম : নাজাত সেখ পিতার নাম: জঙ্গলি সেখ বাড়ির নং : n0114 বয়স : 69 লিঙ্গ : পুরুষ	UJM2088813 ফটো উপলব্ধ
973 নাম : আমেশা বিবি স্বামীর নাম: টোকন সেখ বাড়ির নং : n0139 বয়স : 58 লিঙ্গ : মহিলা	UJM2493872 ফটো উপলব্ধ	974 নাম : ইব্রাহিম সেখ পিতার নাম: আজিমুদ্দিন সেখ বাড়ির নং : n0170 বয়স : 63 লিঙ্গ : পুরুষ	UJM2494862 ফটো উপলব্ধ	975 নাম : ফিরোজা বিবি স্বামীর নাম: আমজাদ সেখ বাড়ির নং : n0114 বয়স : 37 লিঙ্গ : মহিলা	UJM1606649 ফটো উপলব্ধ
976 নাম : মরিয়ম বিবি স্বামীর নাম: মাওলাবক্স সেখ বাড়ির নং : n0172 বয়স : 66 লিঙ্গ : মহিলা	UJM2912400 ফটো উপলব্ধ	977 নাম : টগরা বিবি স্বামীর নাম: মহিরুল সেখ বাড়ির নং : n0172 বয়স : 46 লিঙ্গ : মহিলা	UJM1193119 ফটো উপলব্ধ	978 নাম : টিংকু সেখ পিতার নাম: মওলা সেখ বাড়ির নং : n0172 বয়স : 38 লিঙ্গ : পুরুষ	UJM1299965 ফটো উপলব্ধ
979 নাম : মোসাঃ হাদিসা বিবি স্বামীর নাম: টিংকু সেখ বাড়ির নং : n0172 বয়স : 33 লিঙ্গ : মহিলা	UJM1479930 ফটো উপলব্ধ	980 নাম : মহিরুল সেখ পিতার নাম: মওলা বক্স সেখ বাড়ির নং : n0172 বয়স : 36 লিঙ্গ : পুরুষ	UJM1479708 ফটো উপলব্ধ	981 নাম : ওকিয়া বিবি স্বামীর নাম: কিতাব সেখ বাড়ির নং : n0173 বয়স : 59 লিঙ্গ : মহিলা	WB/10/061/027788 ফটো উপলব্ধ
982 নাম : সানোয়ারা খাতুন পিতার নাম: কিতাব সেখ বাড়ির নং : n0173 বয়স : 49 লিঙ্গ : মহিলা	WB/10/061/027789 ফটো উপলব্ধ	983 নাম : মকছেদ সেখ পিতার নাম: দুয়াত সেখ বাড়ির নং : n0173 বয়স : 53 লিঙ্গ : পুরুষ	GNN2518165 ফটো উপলব্ধ	984 নাম : আশরাফোন বিবি স্বামীর নাম: মকছেদ সেখ বাড়ির নং : n0173 বয়স : 47 লিঙ্গ : মহিলা	GNN2299352 ফটো উপলব্ধ
985 নাম : ভানু বিবি স্বামীর নাম: দেয়াত সেখ বাড়ির নং : n0173 বয়স : 70 লিঙ্গ : মহিলা	UJM0341214 ফটো উপলব্ধ	986 নাম : সুমিতা বিবি স্বামীর নাম: ফজর আলী সেখ বাড়ির নং : n0173 বয়স : 31 লিঙ্গ : মহিলা	UJM1606789 ফটো উপলব্ধ	987 নাম : সহিদুল সেখ পিতার নাম: তাবজার সেখ বাড়ির নং : n0185 বয়স : 40 লিঙ্গ : পুরুষ	GNN2518629 ফটো উপলব্ধ

988 নাম : ওফিজুল সেখ পিতার নাম: তাবজাল সেখ বাড়ির নং : n0185 বয়স : 35 লিঙ্গ : পুরুষ	UJM1300896 ফটো উপলব্ধ	989 নাম : সাফিক সেখ পিতার নাম: তাফজেল সেখ বাড়ির নং : n0185 বয়স : 31 লিঙ্গ : পুরুষ	UJM1479989 ফটো উপলব্ধ	990 নাম : লা বিবি স্বামীর নাম: আজিমুদ্দীন সেখ বাড়ির নং : n0170 বয়স : 73 লিঙ্গ : মহিলা	WB/10/061/028003 ফটো উপলব্ধ
991 নাম : ইমরান সেখ পিতার নাম: আজিমুদ্দীন সেখ বাড়ির নং : n0170 বয়স : 50 লিঙ্গ : পুরুষ	WB/10/061/028004 ফটো উপলব্ধ	992 নাম : আনজিরা বিবি স্বামীর নাম: ইমরান সেখ বাড়ির নং : n0170 বয়স : 51 লিঙ্গ : মহিলা	WB/10/061/028066 ফটো উপলব্ধ	993 নাম : কুরমান সেখ পিতার নাম: কুরমান সেখ বাড়ির নং : n0170 বয়স : 39 লিঙ্গ : পুরুষ	UJM0345397 ফটো উপলব্ধ
994 নাম : ফুলছারা বিবি স্বামীর নাম: কুরমান সেখ বাড়ির নং : n0170 বয়স : 68 লিঙ্গ : মহিলা	UJM0345405 ফটো উপলব্ধ	995 নাম : মুকাদ্দেস সেখ পিতার নাম: আজিমুদ্দীন সেখ বাড়ির নং : n0170 বয়স : 36 লিঙ্গ : পুরুষ	UJM1300177 ফটো উপলব্ধ	996 নাম : সাহানারা খাতুন স্বামীর নাম: মুকাদ্দেস সেখ বাড়ির নং : n0170 বয়স : 35 লিঙ্গ : মহিলা	UJM1300292 ফটো উপলব্ধ
997 নাম : খাদেজান বিবি স্বামীর নাম: কাসেম সেখ বাড়ির নং : n0095 বয়স : 74 লিঙ্গ : মহিলা	UJM2088599 ফটো উপলব্ধ	998 নাম : রহিমা বিবি স্বামীর নাম: আসমাউল মন্ডল বাড়ির নং : n0095 বয়স : 56 লিঙ্গ : মহিলা	UJM2087492 ফটো উপলব্ধ	999 নাম : লালচাঁদ সেখ পিতার নাম: আসমাউল সেখ বাড়ির নং : n0095 বয়স : 30 লিঙ্গ : পুরুষ	UJM1606177 ফটো উপলব্ধ
1000 নাম : মানুয়ারা বিবি স্বামীর নাম: সুজাত সেখ বাড়ির নং : n0095 বয়স : 58 লিঙ্গ : মহিলা	WB/10/061/027687 ফটো উপলব্ধ	1001 নাম : সেলিম সেখ পিতার নাম: মেজবুল সেখ বাড়ির নং : n0095 বয়স : 30 লিঙ্গ : পুরুষ	UJM1606169 ফটো উপলব্ধ	1002 নাম : মোজাম্মেল সেখ পিতার নাম: রমজান সেখ বাড়ির নং : n0103 বয়স : 79 লিঙ্গ : পুরুষ	UJM2088755 ফটো উপলব্ধ
1003 নাম : শেরফুল সেখ পিতার নাম: মোজাম্মেল সেখ বাড়ির নং : n0103 বয়স : 40 লিঙ্গ : পুরুষ	GNN2518702 ফটো উপলব্ধ	1004 নাম : মলিনা বিবি স্বামীর নাম: শেরফুল সেখ বাড়ির নং : n0103 বয়স : 42 লিঙ্গ : মহিলা	GNN2518728 ফটো উপলব্ধ	1005 নাম : পিন্টু সেখ পিতার নাম: মোজাম্মেল সেখ বাড়ির নং : n0103 বয়স : 39 লিঙ্গ : পুরুষ	UJM1300458 ফটো উপলব্ধ
1006 নাম : মনু সেখ পিতার নাম: মোজাম্মেল সেখ বাড়ির নং : n0103 বয়স : 39 লিঙ্গ : পুরুষ	GNN2518710 ফটো উপলব্ধ	1007 নাম : শেফালী খাতুন (বিবি) স্বামীর নাম: পিন্টু বাড়ির নং : n0103 বয়স : 31 লিঙ্গ : মহিলা	UJM1606813 ফটো উপলব্ধ	1008 নাম : রিন্টু সেখ পিতার নাম: মোজাম্মেল সেখ বাড়ির নং : n0103 বয়স : 29 লিঙ্গ : পুরুষ	UJM1714427 ফটো উপলব্ধ
1009 নাম : আতলাশ বিবি স্বামীর নাম: কাদর আলী সেখ বাড়ির নং : n0109 বয়স : 68 লিঙ্গ : মহিলা	UJM2087971 ফটো উপলব্ধ	1010 নাম : আসাদুল সেখ পিতার নাম: মহাম্মাদ সেখ বাড়ির নং : n0176 বয়স : 31 লিঙ্গ : পুরুষ	UJM1606524 ফটো উপলব্ধ	1011 নাম : মোসারফ সেখ পিতার নাম: মহাম্মাদ সেখ বাড়ির নং : n0176 বয়স : 30 লিঙ্গ : পুরুষ	UJM1606300 ফটো উপলব্ধ
1012 নাম : মদিনা বিবি স্বামীর নাম: আনন্দ সেখ বাড়ির নং : n0177 বয়স : 65 লিঙ্গ : মহিলা	WB/10/061/027722 ফটো উপলব্ধ	1013 নাম : মোসাঃ হাসিনা বিবি স্বামীর নাম: মানোয়ার সেখ বাড়ির নং : n0177 বয়স : 33 লিঙ্গ : মহিলা	UJM1606573 ফটো উপলব্ধ	1014 নাম : সায়েরা খাতুন পিতার নাম: আনন্দ সেখ বাড়ির নং : n0177 বয়স : 35 লিঙ্গ : মহিলা	UJM1606904 ফটো উপলব্ধ
1015 নাম : মোঃ আমজাদ সেখ পিতার নাম: আনসার আলি সেখ বাড়ির নং : n0177 বয়স : 40 লিঙ্গ : পুরুষ	GNN2299774 ফটো উপলব্ধ	1016 নাম : মোসাঃ সাহাতোন বিবি স্বামীর নাম: মহঃ আমজাদ সেখ বাড়ির নং : n0177 বয়স : 38 লিঙ্গ : মহিলা	UJM0345447 ফটো উপলব্ধ	1017 নাম : বুলুকা বিবি স্বামীর নাম: মহাম্মাদ সেখ বাড়ির নং : n0181 বয়স : 66 লিঙ্গ : মহিলা	WB/10/061/028001 ফটো উপলব্ধ

1018 নাম : বেঙ্গু সেখ পিতার নাম: মহম্মদ সেখ বাড়ির নং : n0181 বয়স : 46 লিঙ্গ : পুরুষ	UJM0341883 ফটো উপলব্ধ	1019 নাম : মাজহার বিবি স্বামীর নাম: বেঙ্গু সেখ বাড়ির নং : n0181 বয়স : 38 লিঙ্গ : মহিলা	UJM0341891 ফটো উপলব্ধ	1020 নাম : নুহরনবী সেখ পিতার নাম: ছমির সেখ বাড়ির নং : n0183 বয়স : 78 লিঙ্গ : পুরুষ	WB/10/061/028007 ফটো উপলব্ধ
1021 নাম : মোস্তাফা সেখ পিতার নাম: নুহরনবী সেখ বাড়ির নং : n0183 বয়স : 38 লিঙ্গ : পুরুষ	UJM0346874 ফটো উপলব্ধ	1022 নাম : চায়না বিবি স্বামীর নাম: মোস্তাফা সেখ বাড়ির নং : n0183 বয়স : 32 লিঙ্গ : মহিলা	UJM1378157 ফটো উপলব্ধ	1023 নাম : তোহাদেশ সেখ পিতার নাম: নুহর নবী সেখ বাড়ির নং : n0183 বয়স : 37 লিঙ্গ : পুরুষ	UJM1479831 ফটো উপলব্ধ
1024 নাম : সাইন বাদশা পিতার নাম: তোয়াদেশ সেখ বাড়ির নং : N0183 বয়স : 25 লিঙ্গ : পুরুষ	UJM2525202 ফটো উপলব্ধ	1025 নাম : আতাউল সেখ পিতার নাম: ডোমন সেখ বাড়ির নং : n0149 বয়স : 77 লিঙ্গ : পুরুষ	UJM2501187 ফটো উপলব্ধ	1026 নাম : সামসুননেরা বিবি স্বামীর নাম: নাজাত সেখ বাড়ির নং : n0114 বয়স : 61 লিঙ্গ : মহিলা	GNN2299915 ফটো উপলব্ধ
1027 নাম : টোকন সেখ পিতার নাম: কালু সেখ বাড়ির নং : n0139 বয়স : 61 লিঙ্গ : পুরুষ	UJM2494052 ফটো উপলব্ধ	1028 নাম : তাহাজ্জদিন সেখ পিতার নাম: চমকার সেখ বাড়ির নং : n0147 বয়স : 58 লিঙ্গ : পুরুষ	UJM2496057 ফটো উপলব্ধ	1029 নাম : হাসিনা বিবি স্বামীর নাম: তাহাজ্জদীন সেখ বাড়ির নং : n0147 বয়স : 55 লিঙ্গ : মহিলা	UJM2495851 ফটো উপলব্ধ
1030 নাম : হাফিজা বিবি স্বামীর নাম: মেজবুল সেখ বাড়ির নং : n0095 বয়স : 54 লিঙ্গ : মহিলা	UJM2503670 ফটো উপলব্ধ	1031 নাম : সাফিয়া খাতুন স্বামীর নাম: টোটন সেখ বাড়ির নং : n0144 বয়স : 30 লিঙ্গ : মহিলা	UJM1776327 ফটো উপলব্ধ	1032 নাম : তাফজাল সেখ পিতার নাম: নিহার সেখ বাড়ির নং : n0185 বয়স : 60 লিঙ্গ : পুরুষ	UJM2088839 ফটো উপলব্ধ
1033 নাম : টোটন সেখ পিতার নাম: কালাম সেখ বাড়ির নং : n0144 বয়স : 36 লিঙ্গ : পুরুষ	UJM1606516 ফটো উপলব্ধ	1034 নাম : শাহজাহান মন্ডল পিতার নাম: আসমাউল মন্ডল বাড়ির নং : n0095 বয়স : 32 লিঙ্গ : পুরুষ	UJM1479674 ফটো উপলব্ধ	1035 নাম : সামিম সেখ পিতার নাম: তোহাদেশ সেখ বাড়ির নং : N0183 বয়স : 25 লিঙ্গ : পুরুষ	UJM2525236 ফটো উপলব্ধ
1036 নাম : হিম সাগর খাতুন স্বামীর নাম: সামিম সেখ বাড়ির নং : N0183 বয়স : 26 লিঙ্গ : মহিলা	UJM2525210 ফটো উপলব্ধ	1037 নাম : বদর সেখ পিতার নাম: লখিন্দার সেখ বাড়ির নং : n0112 বয়স : 69 লিঙ্গ : পুরুষ	WB/10/061/027678 ফটো উপলব্ধ	1038 নাম : আব্দুল খালেক সেখ পিতার নাম: বদর সেখ বাড়ির নং : n0112 বয়স : 27 লিঙ্গ : পুরুষ	UJM1714369 ফটো উপলব্ধ
1039 নাম : মহাসেন সেখ পিতার নাম: নাজাত সেখ বাড়ির নং : n0114 বয়স : 31 লিঙ্গ : পুরুষ	UJM1714443 ফটো উপলব্ধ	1040 নাম : আহম্মদ সেখ পিতার নাম: ফরিদ সেখ বাড়ির নং : n0175 বয়স : 61 লিঙ্গ : পুরুষ	WB/10/061/027793 ফটো উপলব্ধ	1041 নাম : সাহানুর বিবি স্বামীর নাম: আহম্মদ সেখ বাড়ির নং : n0175 বয়স : 58 লিঙ্গ : মহিলা	WB/10/061/027794 ফটো উপলব্ধ
1042 নাম : মাইনুদ্দিন সেখ পিতার নাম: আহম্মদ সেখ বাড়ির নং : n0175 বয়স : 38 লিঙ্গ : পুরুষ	UJM1300441 ফটো উপলব্ধ	1043 নাম : জ্যোত্স্না বিবি স্বামীর নাম: মাইনুদ্দিন সেখ বাড়ির নং : n0175 বয়স : 32 লিঙ্গ : মহিলা	UJM1479922 ফটো উপলব্ধ	1044 নাম : ছুইনুদ্দিন সেখ পিতার নাম: আহম্মদ সেখ বাড়ির নং : n0175 বয়স : 33 লিঙ্গ : পুরুষ	UJM1479724 ফটো উপলব্ধ
1045 নাম : তাইনুদ্দিন সেখ পিতার নাম: আহম্মদ সেখ বাড়ির নং : n0175 বয়স : 31 লিঙ্গ : পুরুষ	UJM1479732 ফটো উপলব্ধ	1046 নাম : মহম্মদ সেখ পিতার নাম: ফরিদ সেখ বাড়ির নং : n0176 বয়স : 65 লিঙ্গ : পুরুষ	WB/10/061/027790 ফটো উপলব্ধ	1047 নাম : সেরিনা বিবি স্বামীর নাম: মহম্মদ সেখ বাড়ির নং : n0176 বয়স : 58 লিঙ্গ : মহিলা	WB/10/061/027791 ফটো উপলব্ধ



1048 নাম : মোস্তফা সেখ পিতার নাম: বিপ্ত সেখ বাড়ির নং : n0176 বয়স : 66 লিঙ্গ : পুরুষ	UJM1745942 ফটো উপলব্ধ	1049 নাম : মানোয়ারা বিবি স্বামীর নাম: মস্তবারী সেখ বাড়ির নং : n0176 বয়স : 61 লিঙ্গ : মহিলা	UJM1745934 ফটো উপলব্ধ	1050 নাম : বাবুরালী সেখ পিতার নাম: নৈমুদ্দীন সেখ বাড়ির নং : n0121 বয়স : 53 লিঙ্গ : পুরুষ	WB/10/061/027693 ফটো উপলব্ধ
1051 নাম : আব্দুল মজিদ সেখ পিতার নাম: তৈয়ব আলি সেখ বাড়ির নং : n0195 বয়স : 69 লিঙ্গ : পুরুষ	UJM2088508 ফটো উপলব্ধ	1052 নাম : সমীউল সেখ পিতার নাম: আনছার সেখ বাড়ির নং : n0190 বয়স : 51 লিঙ্গ : পুরুষ	UJM2621597 ফটো উপলব্ধ	1053 নাম : সহিদুল সেখ পিতার নাম: জিব্রাইল সেখ বাড়ির নং : n0192 বয়স : 38 লিঙ্গ : পুরুষ	UJM1606508 ফটো উপলব্ধ
1054 নাম : সাইদুল সেখ পিতার নাম: আব্দুল রফিক সেখ বাড়ির নং : n0196 বয়স : 57 লিঙ্গ : পুরুষ	WB/10/061/028034 ফটো উপলব্ধ	1055 নাম : জ্যোতনা বিবি স্বামীর নাম: সাইদুল সেখ বাড়ির নং : n0196 বয়স : 51 লিঙ্গ : মহিলা	WB/10/061/028035 ফটো উপলব্ধ	1056 নাম : ফুলমালা খাতুন স্বামীর নাম: আবু সাহের সেখ বাড়ির নং : এন0203 বয়স : 30 লিঙ্গ : মহিলা	UJM2724243 ফটো উপলব্ধ
1057 নাম : মাজমুমান সেখ পিতার নাম: আঃ মজিদ সেখ বাড়ির নং : n0195 বয়স : 51 লিঙ্গ : পুরুষ	WB/10/061/028040 ফটো উপলব্ধ	1058 নাম : আঞ্জুয়ারা বিবি স্বামীর নাম: মাজমুমান সেখ বাড়ির নং : n0195 বয়স : 46 লিঙ্গ : মহিলা	GNN2518520 ফটো উপলব্ধ	1059 নাম : আব্দুল খালেক সেখ পিতার নাম: আব্দুল মজিদ সেখ বাড়ির নং : n0195 বয়স : 39 লিঙ্গ : পুরুষ	GNN2518512 ফটো উপলব্ধ
1060 নাম : গাজী রহমান পিতার নাম: আব্দুল মজিদ সেখ বাড়ির নং : n0195 বয়স : 36 লিঙ্গ : পুরুষ	UJM1377761 ফটো উপলব্ধ	1061 নাম : মেরিনা বিবি স্বামীর নাম: বাবুরালী সেখ বাড়ির নং : n0121 বয়স : 49 লিঙ্গ : মহিলা	WB/10/061/027694 ফটো উপলব্ধ	1062 নাম : মিঠুন সেখ পিতার নাম: বাবুরালি সেখ বাড়ির নং : n0121 বয়স : 30 লিঙ্গ : পুরুষ	UJM1606235 ফটো উপলব্ধ
1063 নাম : পারভেজ হোসেন পিতার নাম: খুয়ার সেখ বাড়ির নং : এন0233 বয়স : 30 লিঙ্গ : পুরুষ	UJM2685956 ফটো উপলব্ধ	1064 নাম : তাহেরা বিবি স্বামীর নাম: আব্দুল মজিদ সেখ বাড়ির নং : n0195 বয়স : 66 লিঙ্গ : মহিলা	UJM2088490 ফটো উপলব্ধ	1065 নাম : বদরুদ্দিন সেখ পিতার নাম: ইয়াজতল্লা সেখ বাড়ির নং : n0224 বয়স : 67 লিঙ্গ : পুরুষ	UJM2768208 ফটো উপলব্ধ
1066 নাম : লজিনা বিবি স্বামীর নাম: মিনারুল সেখ বাড়ির নং : n0192 বয়স : 39 লিঙ্গ : মহিলা	GNN2518595 ফটো উপলব্ধ	1067 নাম : মোরসালিন সেখ পিতার নাম: সাইদুল সেখ বাড়ির নং : n0196 বয়স : 29 লিঙ্গ : পুরুষ	UJM1714377 ফটো উপলব্ধ	1068 নাম : মহঃ আবুল খায়ের সেখ পিতার নাম: মহঃ আব্দুর রফিক সেখ বাড়ির নং : n0197 বয়স : 37 লিঙ্গ : পুরুষ	GNN2670867 ফটো উপলব্ধ
1069 নাম : শুকচাঁদ সেখ পিতার নাম: মিন্টু সেখ বাড়ির নং : n0203 বয়স : 63 লিঙ্গ : পুরুষ	WB/10/061/028046 ফটো উপলব্ধ	1070 নাম : নূরবানু বিবি স্বামীর নাম: শুকচাঁদ সেখ বাড়ির নং : n0203 বয়স : 58 লিঙ্গ : মহিলা	WB/10/061/028047 ফটো উপলব্ধ	1071 নাম : আব্দুল আজিজ সেখ পিতার নাম: শুকচাঁদ সেখ বাড়ির নং : n0203 বয়স : 36 লিঙ্গ : পুরুষ	UJM1150952 ফটো উপলব্ধ
1072 নাম : দিপালী সর্দার বিবি স্বামীর নাম: আব্দুল আজিজ সেখ বাড়ির নং : n0203 বয়স : 36 লিঙ্গ : মহিলা	UJM1300649 ফটো উপলব্ধ	1073 নাম : উমিয়া বিবি স্বামীর নাম: ইব্রাহিম সেখ বাড়ির নং : n0170 বয়স : 56 লিঙ্গ : মহিলা	UJM2502607 ফটো উপলব্ধ	1074 নাম : আবু জাফর সেখ পিতার নাম: রূপচাঁদ সেখ বাড়ির নং : n0203 বয়স : 32 লিঙ্গ : পুরুষ	UJM1606102 ফটো উপলব্ধ
1075 নাম : সাহাদত সেখ পিতার নাম: আনছার সেখ বাড়ির নং : n0190 বয়স : 49 লিঙ্গ : পুরুষ	UJM2778413 ফটো উপলব্ধ	1076 নাম : কুরছিয়া বিবি স্বামীর নাম: সাহাদত সেখ বাড়ির নং : n0190 বয়স : 41 লিঙ্গ : মহিলা	GNN2299782 ফটো উপলব্ধ	1077 নাম : আবুতাহের সেখ পিতার নাম: রূপচাঁদ সেখ বাড়ির নং : n0203 বয়স : 39 লিঙ্গ : পুরুষ	GNN2671535 ফটো উপলব্ধ



1078 নাম : আবু সাহেব সেখ পিতার নাম: রুপচাঁদ সেখ বাড়ির নং : n0203 বয়স : 33 লিঙ্গ : পুরুষ	UJM1300391 ফটো উপলব্ধ	1079 নাম : মিনারুল সেখ পিতার নাম: আকবর সেখ বাড়ির নং : n0146 বয়স : 47 লিঙ্গ : পুরুষ	GNN2299758 ফটো উপলব্ধ	1080 নাম : শেরউল আলি সেখ পিতার নাম: বদরুদ্দিন সেখ বাড়ির নং : n0224 বয়স : 38 লিঙ্গ : পুরুষ	UJM0346924 ফটো উপলব্ধ
1081 নাম : রুপচাঁদ সেখ পিতার নাম: মিষ্ট সেখ বাড়ির নং : n0203 বয়স : 61 লিঙ্গ : পুরুষ	WB/10/061/028048 ফটো উপলব্ধ	1082 নাম : জালমিনা খাতুন স্বামীর নাম: রফিকুল সেখ বাড়ির নং : এন0249 বয়স : 23 লিঙ্গ : মহিলা	UJM2786077 ফটো উপলব্ধ	1083 নাম : মাসুম সেখ পিতার নাম: মেজবুল সেখ বাড়ির নং : এন0095 বয়স : 23 লিঙ্গ : পুরুষ	UJM2786044 ফটো উপলব্ধ
1084 নাম : হাবিবুর রহমান পিতার নাম: সামসুল সেখ বাড়ির নং : n0190 বয়স : 34 লিঙ্গ : পুরুষ	UJM1606185 ফটো উপলব্ধ	1085 নাম : ইনজামুল সেখ পিতার নাম: সামীউল সেখ বাড়ির নং : 00000 বয়স : 23 লিঙ্গ : পুরুষ	UJM2881175 ফটো উপলব্ধ	1086 নাম : রেহমানুল ফজল পিতার নাম: রাইহান মন্ডল বাড়ির নং : এন0165 বয়স : 23 লিঙ্গ : পুরুষ	UJM2786093 ফটো উপলব্ধ
1087 নাম : ইমারুল সেখ পিতার নাম: ইব্রাহিম সেখ বাড়ির নং : n0170 বয়স : 30 লিঙ্গ : পুরুষ	UJM1606359 ফটো উপলব্ধ	1088 নাম : টুঙ্গা খাতুন স্বামীর নাম: মহঃ আবুল খায়ের সেখ বাড়ির নং : এন0197 বয়স : 28 লিঙ্গ : মহিলা	UJM1977909 ফটো উপলব্ধ	1089 নাম : নূর ইসলাম সেখ পিতার নাম: ছামদান সেখ বাড়ির নং : n0191 বয়স : 75 লিঙ্গ : পুরুষ	UJM2088714 ফটো উপলব্ধ
1090 নাম : রঙ্গিলা বিবি পিতার নাম: তাইনুদ্দিন সেখ বাড়ির নং : n0175 বয়স : 40 লিঙ্গ : মহিলা	UJM1686690 ফটো উপলব্ধ	1091 নাম : রফিকুল সেখ পিতার নাম: জিরাফত সেখ বাড়ির নং : n0161 বয়স : 59 লিঙ্গ : পুরুষ	UJM2601102 ফটো উপলব্ধ	1092 নাম : কামারুল সেখ পিতার নাম: ইমরান সেখ বাড়ির নং : এন0170 বয়স : 24 লিঙ্গ : পুরুষ	UJM2881159 ফটো উপলব্ধ
1093 নাম : অসারুল সেখ পিতার নাম: মুকাদ্দেস সেখ বাড়ির নং : এন0170 বয়স : 23 লিঙ্গ : পুরুষ	UJM2608461 ফটো উপলব্ধ	1094 নাম : সাহারুল সেখ পিতার নাম: মিলান সেখ বাড়ির নং : এন0170 বয়স : 22 লিঙ্গ : পুরুষ	UJM2881076 ফটো উপলব্ধ	1095 নাম : তনুজা বিবি স্বামীর নাম: সাইফুল সেখ বাড়ির নং : n0109 বয়স : 45 লিঙ্গ : মহিলা	UJM1193465 ফটো উপলব্ধ
1096 নাম : রখিলা বিবি স্বামীর নাম: মোজাম্মেল সেখ বাড়ির নং : n0103 বয়স : 66 লিঙ্গ : মহিলা	UJM2502656 ফটো উপলব্ধ	1097 নাম : আবু সিদ্দিক সেখ পিতার নাম: আরজেল সেখ বাড়ির নং : n0165 বয়স : 36 লিঙ্গ : পুরুষ	UJM1606268 ফটো উপলব্ধ	1098 নাম : অর্জেল সেখ পিতার নাম: কাফে র সেখ বাড়ির নং : n0165 বয়স : 65 লিঙ্গ : পুরুষ	UJM2600443 ফটো উপলব্ধ
1099 নাম : আওলাদ সেখ পিতার নাম: ইয়াজতুল্লা সেখ বাড়ির নং : n0223 বয়স : 84 লিঙ্গ : পুরুষ	UJM2600690 ফটো উপলব্ধ	1100 নাম : সানুয়াজ সেখ পিতার নাম: আওলাদ সেখ বাড়ির নং : 313 বয়স : 37 লিঙ্গ : পুরুষ	GNN2518538 ফটো উপলব্ধ	1101 নাম : ময়না বিবি স্বামীর নাম: সানুরাজ সেখ বাড়ির নং : 313 বয়স : 35 লিঙ্গ : মহিলা	UJM1479914 ফটো উপলব্ধ
1102 নাম : বিলকিস বিবি স্বামীর নাম: ইয়ানুস সেখ বাড়ির নং : n0117 বয়স : 50 লিঙ্গ : মহিলা	UJM2594109 ফটো উপলব্ধ	1103 নাম : রেকসোনা বিবি স্বামীর নাম: মজিবর সেখ বাড়ির নং : n0114 বয়স : 31 লিঙ্গ : মহিলা	UJM1606581 ফটো উপলব্ধ	1104 নাম : জেসমিন বিবি স্বামীর নাম: সাইদুল সেখ বাড়ির নং : n0185 বয়স : 38 লিঙ্গ : মহিলা	GNN2609022 ফটো উপলব্ধ
1105 নাম : মানোয়ার সেখ পিতার নাম: আনন্দ সেখ বাড়ির নং : n0177 বয়স : 40 লিঙ্গ : পুরুষ	UJM1606474 ফটো উপলব্ধ	1106 নাম : মওলা সেখ পিতার নাম: ছাবের আলী সেখ বাড়ির নং : n0172 বয়স : 79 লিঙ্গ : পুরুষ	UJM2774594 ফটো উপলব্ধ	1107 নাম : বাবুর আলি সেখ পিতার নাম: রহমান সেখ বাড়ির নং : n0183 বয়স : 34 লিঙ্গ : পুরুষ	UJM2774248 ফটো উপলব্ধ



1108 নাম : আইসন বিবি স্বামীর নাম: আতাউল সেখ বাড়ির নং : n0149 বয়স : 73 লিঙ্গ : মহিলা	UJM2501070 ফটো উপলব্ধ	1109 নাম : সজাত সেখ পিতার নাম: জঙ্গলী সেখ বাড়ির নং : n0113 বয়স : 73 লিঙ্গ : পুরুষ	WB/10/061/027686 ফটো উপলব্ধ	1110 নাম : হালিমা খাতুন বিবি স্বামীর নাম: মিনাজুল মঙ্গল বাড়ির নং : n0113 বয়স : 73 লিঙ্গ : মহিলা	UJM1714393 ফটো উপলব্ধ
1111 নাম : মিনাজুল মঙ্গল পিতার নাম: সজাত মঙ্গল বাড়ির নং : n0113 বয়স : 31 লিঙ্গ : পুরুষ	UJM1714385 ফটো উপলব্ধ	1112 নাম : সাইফুল সেখ পিতার নাম: ছামাদ সেখ বাড়ির নং : n0236 বয়স : 36 লিঙ্গ : পুরুষ	UJM1300110 ফটো উপলব্ধ	1113 নাম : সেলিম সেখ পিতার নাম: রুপচাঁদ সেখ বাড়ির নং : n0203 বয়স : 30 লিঙ্গ : পুরুষ	UJM1606391 ফটো উপলব্ধ
1114 নাম : মেহের বানু খাতুন বিবি স্বামীর নাম: আবু তাহের সেখ বাড়ির নং : n0203 বয়স : 31 লিঙ্গ : মহিলা	UJM1479898 ফটো উপলব্ধ	1115 নাম : তমিলা বিবি স্বামীর নাম: আওলাদ সেখ বাড়ির নং : n0223 বয়স : 68 লিঙ্গ : মহিলা	WB/10/061/028058 ফটো উপলব্ধ	1116 নাম : পুনকা বিবি স্বামীর নাম: কাদের সেখ বাড়ির নং : n0223 বয়স : 66 লিঙ্গ : মহিলা	UJM0345033 ফটো উপলব্ধ
1117 নাম : হানুফা বিবি স্বামীর নাম: বদরুদ্দীন সেখ বাড়ির নং : n0224 বয়স : 63 লিঙ্গ : মহিলা	WB/10/061/028063 ফটো উপলব্ধ	1118 নাম : ইমামুল সেখ পিতার নাম: বদরুদ্দিন সেখ বাড়ির নং : n0224 বয়স : 37 লিঙ্গ : পুরুষ	GNN2670958 ফটো উপলব্ধ	1119 নাম : আলিয়া বিবি স্বামীর নাম: খুয়ার সেখ বাড়ির নং : n0233 বয়স : 51 লিঙ্গ : মহিলা	GNN2300150 ফটো উপলব্ধ
1120 নাম : জিরাফত সেখ পিতার নাম: পামিরুদ্দীন সেখ বাড়ির নং : n0161 বয়স : 71 লিঙ্গ : পুরুষ	WB/10/061/027751 ফটো উপলব্ধ	1121 নাম : সেরিনা বিবি স্বামীর নাম: রফিকুল সেখ বাড়ির নং : n0161 বয়স : 51 লিঙ্গ : মহিলা	GNN2299873 ফটো উপলব্ধ	1122 নাম : আশরাফুল সেখ পিতার নাম: জিরাফত সেখ বাড়ির নং : n0161 বয়স : 49 লিঙ্গ : পুরুষ	WB/10/061/027754 ফটো উপলব্ধ
1123 নাম : আসমাউল সেখ পিতার নাম: জিরাফত সেখ বাড়ির নং : n0161 বয়স : 45 লিঙ্গ : পুরুষ	GNN2299881 ফটো উপলব্ধ	1124 নাম : নারজুমা খাতুন (বিবি) স্বামীর নাম: আসমাউল সেখ বাড়ির নং : n0161 বয়স : 49 লিঙ্গ : মহিলা	UJM1606664 ফটো উপলব্ধ	1125 নাম : মানুয়ারা বিবি স্বামীর নাম: আসরাফুল সেখ বাড়ির নং : n0161 বয়স : 42 লিঙ্গ : মহিলা	GNN2299899 ফটো উপলব্ধ
1126 নাম : ইসাদুল সেখ পিতার নাম: আসরাফুল সেখ বাড়ির নং : এন0161 বয়স : 23 লিঙ্গ : পুরুষ	UJM2881647 ফটো উপলব্ধ	1127 নাম : তাজেল সেখ পিতার নাম: কফের সেখ বাড়ির নং : n0164 বয়স : 63 লিঙ্গ : পুরুষ	WB/10/061/027768 ফটো উপলব্ধ	1128 নাম : সায়রা বিবি স্বামীর নাম: তাজেল সেখ বাড়ির নং : n0164 বয়স : 59 লিঙ্গ : মহিলা	WB/10/061/027769 ফটো উপলব্ধ
1129 নাম : জহিরুদ্দিন সেখ পিতার নাম: তাজেল সেখ বাড়ির নং : n0164 বয়স : 35 লিঙ্গ : পুরুষ	UJM1479823 ফটো উপলব্ধ	1130 নাম : নাজমা বিবি স্বামীর নাম: আশরাফুল সেখ বাড়ির নং : n0152 বয়স : 37 লিঙ্গ : মহিলা	UJM1300516 ফটো উপলব্ধ	1131 নাম : আসমাউল মঙ্গল পিতার নাম: কালিমুদ্দীন মঙ্গল বাড়ির নং : n0095 বয়স : 59 লিঙ্গ : পুরুষ	UJM2087484 ফটো উপলব্ধ
1132 নাম : জাহান আলি সেখ পিতার নাম: মেজবুল সেখ বাড়ির নং : এন0095 বয়স : 20 লিঙ্গ : পুরুষ	UJM2881753 ফটো উপলব্ধ	1133 নাম : মলিলা বিবি স্বামীর নাম: মহিরুল সেখ বাড়ির নং : n0192 বয়স : 32 লিঙ্গ : মহিলা	UJM1479906 ফটো উপলব্ধ	1134 নাম : কাশেম সেখ পিতার নাম: হানিফ সেখ বাড়ির নং : n0267 বয়স : 30 লিঙ্গ : পুরুষ	UJM1857366 ফটো উপলব্ধ
1135 নাম : সিমাকুল সেখ পিতার নাম: ইমরান সেখ বাড়ির নং : n0268 বয়স : 27 লিঙ্গ : পুরুষ	UJM1857374 ফটো উপলব্ধ	1136 নাম : রফিকুল সেখ পিতার নাম: টোকন সেখ বাড়ির নং : n0249 বয়স : 30 লিঙ্গ : পুরুষ	UJM1837830 ফটো উপলব্ধ	1137 নাম : আশিক মন্ডল পিতার নাম: আজাদ হোসেন বাড়ির নং : n0209 বয়স : 28 লিঙ্গ : পুরুষ	UJM1776145 ফটো উপলব্ধ



1138 নাম : আজাদ হোসেন পিতার নাম: আব্দুল ওহাব মন্ডল বাড়ির নং : n0209 বয়স : 68 লিঙ্গ : পুরুষ	UJM2088250 ফটো উপলব্ধ	1139 নাম : মোসাঃ রুমিয়া বিবি স্বামীর নাম: আজাদ হোসেন বাড়ির নং : n0209 বয়স : 54 লিঙ্গ : মহিলা	UJM2088524 ফটো উপলব্ধ	1140 নাম : মনিরুল সেখ পিতার নাম: সাহাদত সেখ বাড়ির নং : এন0190 বয়স : 22 লিঙ্গ : পুরুষ	UJM2881209 ফটো উপলব্ধ
1141 নাম : সুদীপ মন্ডল পিতার নাম: বিশ্বজিৎ মন্ডল বাড়ির নং : এন0088 বয়স : 21 লিঙ্গ : পুরুষ	UJM2884674 ফটো উপলব্ধ	1142 নাম : সাফারুল হোসেন পিতার নাম: জিনারুল সেখ বাড়ির নং : 81 পাট নং 037 বয়স : 20 লিঙ্গ : পুরুষ	UJM2893089 ফটো উপলব্ধ	1143 নাম : আরিয়ান বিশ্বাস পিতার নাম: আব্দুল মান্নান বিশ্বাস বাড়ির নং : এন0113 বয়স : 19 লিঙ্গ : পুরুষ	UJM2925287 ফটো উপলব্ধ
1144 নাম : গাফারুল মন্ডল পিতার নাম: খুরশেদ মন্ডল বাড়ির নং : ঝাউবনা সেখ পাড়া বয়স : 20 লিঙ্গ : পুরুষ	UJM2926442 ফটো উপলব্ধ	1145 নাম : আমিনুল মালিত্যা পিতার নাম: মমিরুল মালিত্যা বাড়ির নং : ঝাউবোনা বয়স : 22 লিঙ্গ : পুরুষ	UJM2944890 ফটো উপলব্ধ	1146 নাম : নাসিমা খাতুন স্বামীর নাম: সেন্টু সেখ বাড়ির নং : ঝাউবোনা পশ্চিম পাড়া বয়স : 26 লিঙ্গ : মহিলা	UJM2947778 ফটো উপলব্ধ





1147	2	UJM2952810
নাম : শিফা খাতুন পিতার নাম: ইউসুফ মন্ডল বাড়ির নং : এন0127 বয়স : 18 লিঙ্গ : মহিলা		ফটো উপলব্ধ

1148	1	UJM2953255
নাম : শুভ মন্ডল পিতার নাম: নিখিল মন্ডল বাড়ির নং : এন0044 বয়স : 19 লিঙ্গ : পুরুষ		ফটো উপলব্ধ

1149	1	UJM2953446
নাম : নেহা মণ্ডল স্বামীর নাম: দেবপ্রিয় কর্মকার বাড়ির নং : এন0081 বয়স : 26 লিঙ্গ : মহিলা		ফটো উপলব্ধ

নির্বাচক সংখ্যার সারসংক্ষেপ :

A) নির্বাচকের সংখ্যা :

	নির্বাচক তালিকার প্রকৃতি	নির্বাচক তালিকার পরিচিতি :	নির্বাচকের সংখ্যা :				
			পুরুষ	মহিলা	তৃতীয় লিঙ্গ	মোট	
I	মূল তালিকা	মূল তালিকা	বিশেষ নিবিড় সংশোধন ২০২৬ এর চূড়ান্ত ভোটার তালিকার সহিত 06-04-2026 তারিখ অবধি সংশোধিত নির্বাচক তালিকা	602	544	0	1146
II	1- সংযোজন তালিকা	সংযোজনী 1	বিশেষ সংক্ষিপ্ত সংশোধন 2026	0	0	0	0
		সংযোজনী 2	ধারাবাহিক সংশোধন 2026	1	2	0	3
		মোট		1	2	0	3
III	2- বিয়োজন তালিকা	সংযোজনী 1	বিশেষ সংক্ষিপ্ত সংশোধন 2026	1	0	0	1
		সংযোজনী 2	ধারাবাহিক সংশোধন 2026	0	0	0	0
		মোট		1	0	0	1
IV	'লিঙ্গ ক্ষেত্রের' পরিবর্তনের কারণে পার্থক্য			0	0	0	0
V	বিচারপ্রক্রিয়ার অধীনস্থ			0	0	0	0
VI	বিচার বিভাগীয় আধিকারিক কর্তৃক বিচারপূর্বক নিষ্পত্তির পর বিয়োজিত			30	28	0	58
নির্বাচকের মোট সংখ্যা (I+II-III+IV-V-VI)				572	518	0	1090

B) ক্রটি সংশোধনের সংখ্যা :

নির্বাচক তালিকার প্রকৃতি	নির্বাচক তালিকার পরিচিতি :	ক্রটি সংশোধনের সংখ্যা :
সংযোজনী 1	বিশেষ সংক্ষিপ্ত সংশোধন 2026	0
সংযোজনী 2	ধারাবাহিক সংশোধন 2026	0
	মোট	0

নির্বাচক নিবন্ধন আধিকারিকের স্বাক্ষর

E-মৃত, S-স্থানান্তরিত, R-একাধিকবার অন্তর্ভুক্ত, M-নিখোঁজ, Q-যোগ্য নহে