



নির্বাচক তালিকা 2026 S25 পশ্চিমবঙ্গ

বিধানসভা নির্বাচনক্ষেত্রের নং, নাম ও সংরক্ষণের স্থিতি : 75 - ডোমকল (সাধারণ)		অংশ নং : 112																			
বিধানসভা নির্বাচনক্ষেত্রটি যে লোকসভা নির্বাচনক্ষেত্রের / ক্ষেত্রসমূহের অন্তর্ভুক্ত তার নং, নাম ও সংরক্ষণ স্থিতি : 11 - মুর্শিদাবাদ (সাধারণ)																					
1. সংশোধনের পূর্ণ বিবরণ																					
সংশোধনের বৎসর :	2026	নির্বাচক তালিকার পরিচিতি :																			
ভিত্তি তারিখ :	01-01-2026	বিশেষ নিবিড় সংশোধন ২০২৬ এর চূড়ান্ত ভোটার তালিকার সহিত 06-04-2026 তারিখ অবধি সংশোধিত নির্বাচক তালিকা																			
সংশোধনের প্রকৃতি :	ধারাবাহিক সংশোধন 2026																				
প্রকাশনার তারিখ :	06-04-2026																				
2. অংশ ও নির্বাচনী এলাকার পূর্ণ বিবরণ :																					
অংশের ভাগ নং ও নাম :																					
1-পাড়া মহল্লা-বিশ্বাসপাড়া		<table style="width: 100%; border-collapse: collapse;"> <tr> <td style="width: 50%;">প্রধান শহর/গ্রাম</td> <td style="width: 50%;">: বন্দাবনপুর চক</td> </tr> <tr> <td>ওয়ার্ড</td> <td>:</td> </tr> <tr> <td>থানা</td> <td>: ডোমকল</td> </tr> <tr> <td>গ্রাম পঞ্চগায়েত</td> <td>: মধুরকুল</td> </tr> <tr> <td>ব্লক</td> <td>: ডোমকল</td> </tr> <tr> <td>মহকুমা</td> <td>: ডোমকল</td> </tr> <tr> <td>জেলা</td> <td>: মুর্শিদাবাদ</td> </tr> <tr> <td>পিন</td> <td>: 742406</td> </tr> </table>				প্রধান শহর/গ্রাম	: বন্দাবনপুর চক	ওয়ার্ড	:	থানা	: ডোমকল	গ্রাম পঞ্চগায়েত	: মধুরকুল	ব্লক	: ডোমকল	মহকুমা	: ডোমকল	জেলা	: মুর্শিদাবাদ	পিন	: 742406
প্রধান শহর/গ্রাম	: বন্দাবনপুর চক																				
ওয়ার্ড	:																				
থানা	: ডোমকল																				
গ্রাম পঞ্চগায়েত	: মধুরকুল																				
ব্লক	: ডোমকল																				
মহকুমা	: ডোমকল																				
জেলা	: মুর্শিদাবাদ																				
পিন	: 742406																				
2-পাড়া মহল্লা-বন্দাবনপুর																					
3. ভোট গ্রহন কেন্দ্রের পূর্ণ বিবরণ :																					
ভোট গ্রহন কেন্দ্রের নং, নাম :		ভোট গ্রহন কেন্দ্রের শ্রেণী :		গ্রামীণ																	
112 - বন্দাবনপুর হাই স্কুল		এই অংশে সহায়ক ভোটগ্রহন কেন্দ্রের সংখ্যা		0																	
ভোট গ্রহন কেন্দ্রের ঠিকানা :		:																			
বন্দাবনপুর হাই স্কুল, রুম-১, বন্দাবনপুর																					
4. নির্বাচকের সংখ্যা :																					
প্রথম ক্রমিক নং	শেষ ক্রমিক নং	মোট সংখ্যা																			
		পুরুষ	মহিলা	তৃতীয় লিঙ্গ	মোট																
1	837	435	396	0	831																

নির্বাচক নিবন্ধন আধিকারিকের স্বাক্ষর

Nazri Naksha

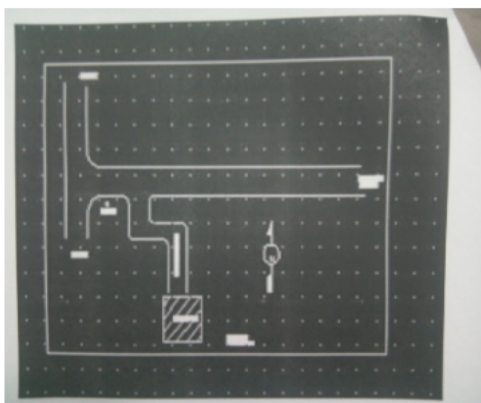

Google Map View

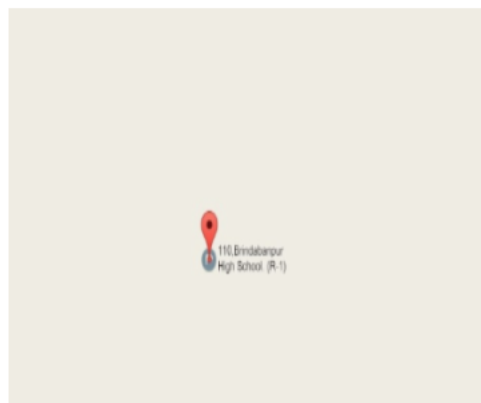

Polling Station Building Front View



Polling Station Front View



Cad View

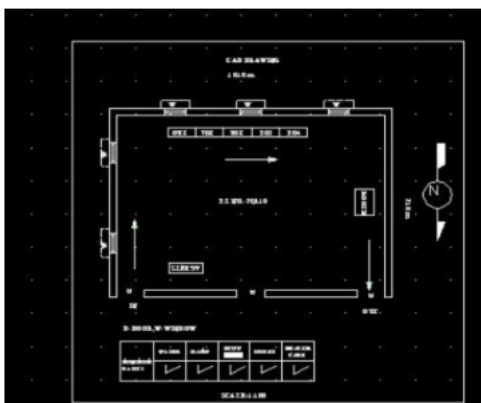

Key MAP View

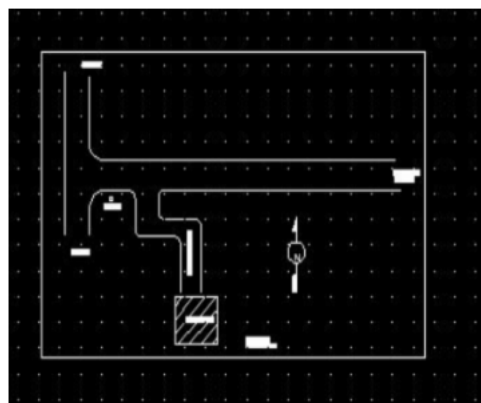

বিধানসভা নির্বাচনক্ষেত্রের নং, নাম : 75-ডোমকল
ভাগ নং, নাম : 1-পাড়া মহল্লা-বিশ্বাসপাড়া

1	ZQN0423715	নাম : মোঃ সেলিম সেখ পিতার নাম: ইত্তাজুল সেখ বাড়ির নং : n0023 বয়স : 39 লিঙ্গ : পুরুষ	ফটো উপলব্ধ	2	WB/09/060/543135	নাম : আওরিয়া বিবি স্বামীর নাম: ইত্তাজুল সেখ বাড়ির নং : n0023 বয়স : 60 লিঙ্গ : মহিলা	ফটো উপলব্ধ	3	MWR1064344	নাম : ইত্তাজুল সেখ পিতার নাম: রব্বানী সেখ বাড়ির নং : n0023 বয়স : 66 লিঙ্গ : পুরুষ	ফটো উপলব্ধ
4	MWR1064336	নাম : রাধু বেওয়া স্বামীর নাম: রব্বানী সেখ বাড়ির নং : n0023 বয়স : 73 লিঙ্গ : মহিলা	ফটো উপলব্ধ	5	ZQN1142165	নাম : বানুয়ারা খাতুন বিবি স্বামীর নাম: ইকবাল মণ্ডল বাড়ির নং : n0018 বয়স : 34 লিঙ্গ : মহিলা	ফটো উপলব্ধ	6	MWR1647718	নাম : ফজিলা বেগম স্বামীর নাম: ছমায়ান চৌধুরী বাড়ির নং : n0044 বয়স : 44 লিঙ্গ : মহিলা	ফটো উপলব্ধ
7	WB/09/060/543111	নাম : আরজুমান বেগম স্বামীর নাম: আলাউদ্দিন বিশ্বাস বাড়ির নং : n0018 বয়স : 73 লিঙ্গ : মহিলা	ফটো উপলব্ধ	8	ZQN1622752	নাম : মনিরুল বিশ্বাস পিতার নাম: আইনুল হক বিশ্বাস বাড়ির নং : n0018 বয়স : 30 লিঙ্গ : পুরুষ	ফটো উপলব্ধ	9	WB/09/060/543036	নাম : কমেলা বেওয়া স্বামীর নাম: আইনুল হক বিশ্বাস বাড়ির নং : n0018 বয়স : 49 লিঙ্গ : মহিলা	ফটো উপলব্ধ
10	MWR2378230	নাম : সাহানা বিশ্বাস স্বামীর নাম: সরিফুল ইসলাম বাড়ির নং : n0048 বয়স : 42 লিঙ্গ : মহিলা	ফটো উপলব্ধ	11	MWR0024273	নাম : সরিফুল ইসলাম পিতার নাম: অস্রাফুল ইসলাম বাড়ির নং : n0048 বয়স : 48 লিঙ্গ : পুরুষ	ফটো উপলব্ধ	12	MWR2697936	নাম : রবিউল ইসলাম পিতার নাম: অস্রাফুল ইসলাম বাড়ির নং : n0048 বয়স : 36 লিঙ্গ : পুরুষ	ফটো উপলব্ধ
13	ZQN2014827	নাম : মেরিনা বিবি স্বামীর নাম: মোঃ সহিদুল মণ্ডল বাড়ির নং : n0059 বয়স : 28 লিঙ্গ : মহিলা	ফটো উপলব্ধ	14	MWR2223121	নাম : মিন্নাল বিশ্বাস পিতার নাম: মহাসিন আলি বিশ্বাস বাড়ির নং : n0146 বয়স : 41 লিঙ্গ : পুরুষ	ফটো উপলব্ধ	15	MWR2508869	নাম : মুর্শিদা বিবি স্বামীর নাম: আব্দুর রসিদ সেখ বাড়ির নং : n0147 বয়স : 44 লিঙ্গ : মহিলা	ফটো উপলব্ধ
16	ZQN1622703	নাম : সামিমা হক স্বামীর নাম: মাহামুদাল হাসান বাড়ির নং : n0038 বয়স : 39 লিঙ্গ : মহিলা	ফটো উপলব্ধ	17	ZQN2495679	নাম : শবনম মুস্তারি স্বামীর নাম: ওমর ফারুক বিশ্বাস বাড়ির নং : N0038 বয়স : 31 লিঙ্গ : মহিলা	ফটো উপলব্ধ	18	WB/09/060/543003	নাম : মোঃ জিয়াউল হক চৌধুরী পিতার নাম: নজরুল হক চৌধুরী বাড়ির নং : n0043 বয়স : 50 লিঙ্গ : পুরুষ	ফটো উপলব্ধ
19	ZQN1871425	নাম : সাকিনা বিবি স্বামীর নাম: মোঃ জিয়াউল হক চৌধুরী বাড়ির নং : n0043 বয়স : 35 লিঙ্গ : মহিলা	ফটো উপলব্ধ	20	ZQN1392513	নাম : তাজমিনা পারভিন স্বামীর নাম: মুকবুল সেখ বাড়ির নং : N007 বয়স : 32 লিঙ্গ : মহিলা	ফটো উপলব্ধ	21	ZQN1901990	নাম : সানুয়ার হোসেন পিতার নাম: ইজারত আলি সেখ বাড়ির নং : n0108 বয়স : 28 লিঙ্গ : পুরুষ	ফটো উপলব্ধ
22	ZQN1902014	নাম : রবিউল মন্ডল পিতার নাম: সাজাহান মন্ডল বাড়ির নং : n0102 বয়স : 28 লিঙ্গ : পুরুষ	ফটো উপলব্ধ	23	ZQN2434348	নাম : নেছামন বিবি স্বামীর নাম: নিয়ামত মণ্ডল বাড়ির নং : n0012 বয়স : 96 লিঙ্গ : মহিলা	ফটো উপলব্ধ	24	ZQN1902063	নাম : আনুয়ার হোসেন পিতার নাম: আশরাফ মন্ডল বাড়ির নং : n0094 বয়স : 27 লিঙ্গ : পুরুষ	ফটো উপলব্ধ
25	ZQN1494392	নাম : রবিউল ইসলাম পিতার নাম: সাদেক আলি মণ্ডল বাড়ির নং : n0012 বয়স : 31 লিঙ্গ : পুরুষ	ফটো উপলব্ধ	26	MWR2594711	নাম : হালিমা খাতুন স্বামীর নাম: মিন্নাল বিশ্বাস বাড়ির নং : n0018 বয়স : 39 লিঙ্গ : মহিলা	ফটো উপলব্ধ	27	ZQN2632818	নাম : আঙ্গুরা বেওয়া স্বামীর নাম: হামেদুল মণ্ডল বাড়ির নং : n0006 বয়স : 51 লিঙ্গ : মহিলা	ফটো উপলব্ধ
28	ZQN2436160	নাম : সুর্বাহার বেওয়া স্বামীর নাম: আমিরুদ্দিন বিশ্বাস বাড়ির নং : n0021 বয়স : 86 লিঙ্গ : মহিলা	ফটো উপলব্ধ	29	WB/09/060/543034	নাম : কমেলা বেওয়া স্বামীর নাম: মহাসিন আলি বিশ্বাস বাড়ির নং : n0018 বয়স : 73 লিঙ্গ : মহিলা	ফটো উপলব্ধ	30	MWR2378164	নাম : আনোয়ার বিশ্বাস পিতার নাম: মহাসিন আলি বিশ্বাস বাড়ির নং : n0018 বয়স : 38 লিঙ্গ : পুরুষ	ফটো উপলব্ধ

31 নাম : ইয়াসিন সেখ পিতার নাম: রক্বানি সেখ বাড়ির নং : n0023 বয়স : 45 লিঙ্গ : পুরুষ	ZQN2277903 ফটো উপলব্ধ	32 নাম : আইনুল হক বিশ্বাস পিতার নাম: মহাসিন আলি বিশ্বাস বাড়ির নং : n0018 বয়স : 48 লিঙ্গ : পুরুষ	ZQN2431351 ফটো উপলব্ধ	33 নাম : মহঃ রফিকুল হাসান পিতার নাম: মহঃ আমির আলি বিশ্বাস বাড়ির নং : n0038 বয়স : 74 লিঙ্গ : পুরুষ	ZQN2278091 ফটো উপলব্ধ
34 নাম : আঞ্জুমানারা খাতুন স্বামীর নাম: আফজাল হাসান বিশ্বাস বাড়ির নং : n0038 বয়স : 39 লিঙ্গ : মহিলা	ZQN1387687 ফটো উপলব্ধ	35 নাম : আফরোজা বেগম স্বামীর নাম: মহঃ রফিকুল হাসান বাড়ির নং : n0038 বয়স : 67 লিঙ্গ : মহিলা	ZQN2430049 ফটো উপলব্ধ	36 নাম : ফারুক হাসান চৌধুরী পিতার নাম: নজরুল হক চৌধুরী বাড়ির নং : n0043 বয়স : 41 লিঙ্গ : পুরুষ	MWR2378131 ফটো উপলব্ধ
37 নাম : আরজিয়া বিবি স্বামীর নাম: আবদুল্লা বিশ্বাস বাড়ির নং : n0021 বয়স : 51 লিঙ্গ : মহিলা	ZQN2436137 ফটো উপলব্ধ	38 নাম : বেবী খাতুন স্বামীর নাম: সামসুল আলম বিশ্বাস বাড়ির নং : n0146 বয়স : 51 লিঙ্গ : মহিলা	ZQN0423418 ফটো উপলব্ধ	39 নাম : নাজেফা বেওয়া স্বামীর নাম: আজিজ রহমান মন্ডল বাড়ির নং : n0006 বয়স : 66 লিঙ্গ : মহিলা	WB/09/060/543121 ফটো উপলব্ধ
40 নাম : মনু মণ্ডল পিতার নাম: হামেদুল মণ্ডল বাড়ির নং : n0006 বয়স : 33 লিঙ্গ : পুরুষ	ZQN1312511 ফটো উপলব্ধ	41 নাম : মমতাজ বিবি স্বামীর নাম: মনু মণ্ডল বাড়ির নং : n0006 বয়স : 32 লিঙ্গ : মহিলা	ZQN1387802 ফটো উপলব্ধ	42 নাম : সেন্টু মন্ডল পিতার নাম: হামিদুল মন্ডল বাড়ির নং : n0006 বয়স : 39 লিঙ্গ : পুরুষ	ZQN0423442 ফটো উপলব্ধ
43 নাম : তরফন বিবি স্বামীর নাম: সেন্টু মণ্ডল বাড়ির নং : n0006 বয়স : 33 লিঙ্গ : মহিলা	ZQN1387679 ফটো উপলব্ধ	44 নাম : মোঃ দাউদ মণ্ডল পিতার নাম: হামিদুল মণ্ডল বাড়ির নং : n0006 বয়স : 29 লিঙ্গ : পুরুষ	ZQN1735042 ফটো উপলব্ধ	45 নাম : সাদেক আলি মন্ডল পিতার নাম: নিয়ামত মন্ডল বাড়ির নং : n0012 বয়স : 69 লিঙ্গ : পুরুষ	WB/09/060/543141 ফটো উপলব্ধ
46 নাম : সারজুমা বিবি স্বামীর নাম: সাদেক আলী মন্ডল বাড়ির নং : n0012 বয়স : 59 লিঙ্গ : মহিলা	ZQN2277994 ফটো উপলব্ধ	47 নাম : ইছব সেখ পিতার নাম: হামেদ সেখ বাড়ির নং : এন0006 বয়স : 24 লিঙ্গ : পুরুষ	ZQN2583136 ফটো উপলব্ধ	48 নাম : সোহানা সাবনাজ চৌধুরী পিতার নাম: হুমায়ুন চৌধুরী বাড়ির নং : এন0044 বয়স : 22 লিঙ্গ : মহিলা	ZQN2652113 ফটো উপলব্ধ
49 নাম : আরফিনা খাতুন স্বামীর নাম: মোঃ দাউদ মন্ডল বাড়ির নং : এন0006 বয়স : 22 লিঙ্গ : মহিলা	ZQN2652238 ফটো উপলব্ধ	50 নাম : সূজন বিশ্বাস পিতার নাম: আইনুল হক বিশ্বাস বাড়ির নং : এন0018 বয়স : 24 লিঙ্গ : পুরুষ	ZQN2652782 ফটো উপলব্ধ	51 নাম : রঞ্জম বিশ্বাস পিতার নাম: আনোয়ার বিশ্বাস বাড়ির নং : এন0018 বয়স : 22 লিঙ্গ : পুরুষ	ZQN2662724 ফটো উপলব্ধ
52 নাম : রুনা লাইলা স্বামীর নাম: রঞ্জম বিশ্বাস বাড়ির নং : এন0042 বয়স : 22 লিঙ্গ : মহিলা	ZQN2711729 ফটো উপলব্ধ	53 নাম : হাসিনা খাতুন পিতার নাম: মহঃ কলিমুদ্দিন মোল্লা বাড়ির নং : এন0092 বয়স : 34 লিঙ্গ : মহিলা	ZQN1226885 ফটো উপলব্ধ	54 নাম : জ্যোৎস্না খাতুন স্বামীর নাম: মোঃ সেলিম সেখ বাড়ির নং : এন0023 বয়স : 33 লিঙ্গ : মহিলা	ZQN2073013 ফটো উপলব্ধ
55 নাম : আনুমালায়ারা বিবি পিতার নাম: কাজেম আলী বাড়ির নং : এন0094 বয়স : 41 লিঙ্গ : মহিলা	MWR2528099 ফটো উপলব্ধ	56 নাম : আমানুল্লা বিশ্বাস পিতার নাম: খলিল বিশ্বাস বাড়ির নং : এন0130 বয়স : 40 লিঙ্গ : পুরুষ	MWR2612919 ফটো উপলব্ধ	57 নাম : সাহানুজ্জামান পিতার নাম: নুর ইসলাম বাড়ির নং : এন0064 বয়স : 26 লিঙ্গ : পুরুষ	ZQN2083202 ফটো উপলব্ধ
58 নাম : সুফিয়া বেগম স্বামীর নাম: মনিরুল বিশ্বাস বাড়ির নং : N0018 বয়স : 24 লিঙ্গ : মহিলা	ZQN2498350 ফটো উপলব্ধ	59 নাম : মর্জিনা বিবি স্বামীর নাম: আমানুল্লা বিশ্বাস বাড়ির নং : N0130 বয়স : 35 লিঙ্গ : মহিলা	ZQN1312727 ফটো উপলব্ধ	60 নাম : আফজাল হাসান বিশ্বাস পিতার নাম: মহঃ রফিকুল হাসান বাড়ির নং : n0038 বয়স : 47 লিঙ্গ : পুরুষ	ZQN2277978 ফটো উপলব্ধ



61	ZQN1312446	নাম : ওমর ফারুক বিশ্বাস পিতার নাম: মহঃ রফিকুল হাসান বাড়ির নং : n0038 বয়স : 33 লিঙ্গ : পুরুষ	ফটো উপলব্ধ	62	MWR2393775	নাম : সাবিনা ইয়াসমিন স্বামীর নাম: মোঃ গোলাম মোর্তুজা বাড়ির নং : n0058 বয়স : 40 লিঙ্গ : মহিলা	ফটো উপলব্ধ	63	MWR2378172	নাম : তনুজা খাতুন স্বামীর নাম: আনোয়ার বিশ্বাস বাড়ির নং : 125 বয়স : 41 লিঙ্গ : মহিলা	ফটো উপলব্ধ
64	MWR2378305	নাম : আলি হাসান বিশ্বাস পিতার নাম: মহঃ রফিকুল হাসান বাড়ির নং : n0038 বয়স : 43 লিঙ্গ : পুরুষ	ফটো উপলব্ধ	65	ZQN2153989	নাম : দেলুয়ারা খাতুন স্বামীর নাম: আব্দুল ফুল ইসলাম বাড়ির নং : n0048 বয়স : 68 লিঙ্গ : মহিলা	ফটো উপলব্ধ	66	ZQN2430460	নাম : আবদুল্লাহ বিশ্বাস পিতার নাম: আমিরুদ্দিন বিশ্বাস বাড়ির নং : n0021 বয়স : 55 লিঙ্গ : পুরুষ	ফটো উপলব্ধ
67	ZQN2564581	নাম : সুমন সেখ পিতার নাম: ইয়াসিন সেখ বাড়ির নং : এন0023 বয়স : 23 লিঙ্গ : পুরুষ	ফটো উপলব্ধ	68	ZQN2677805	নাম : রিক্কু মন্ডল পিতার নাম: সেন্টু মন্ডল বাড়ির নং : এন0102 বয়স : 22 লিঙ্গ : পুরুষ	ফটো উপলব্ধ	69	ZQN2617181	নাম : আজিজুল মন্ডল পিতার নাম: রফিকুল মন্ডল বাড়ির নং : এন0059 বয়স : 25 লিঙ্গ : পুরুষ	ফটো উপলব্ধ
70	ZQN1807478	নাম : নাবিয়া খাতুন পিতার নাম: হজরত আলী মণ্ডল বাড়ির নং : এন0012 বয়স : 29 লিঙ্গ : মহিলা	ফটো উপলব্ধ	71	ZQN2747236	নাম : রেহেনা খাতুন স্বামীর নাম: আজিজুল মন্ডল বাড়ির নং : এন0059 বয়স : 21 লিঙ্গ : মহিলা	ফটো উপলব্ধ	72	ZQN2259851	নাম : শাহিদা বেগম স্বামীর নাম: নজরুল হক চৌধুরী বাড়ির নং : n0043 বয়স : 69 লিঙ্গ : মহিলা	ফটো উপলব্ধ
73	ZQN2497188	নাম : রুহুল আমিন পিতার নাম: মুকুল মন্ডল বাড়ির নং : N0119 বয়স : 24 লিঙ্গ : পুরুষ	ফটো উপলব্ধ	74	ZQN2494656	নাম : হাসেনা খাতুন স্বামীর নাম: সামিম মন্ডল বাড়ির নং : নং117 বয়স : 24 লিঙ্গ : মহিলা	ফটো উপলব্ধ	75	ZQN2071520	নাম : সাব্বির আহমেদ মন্ডল পিতার নাম: আবেদ আলি মন্ডল বাড়ির নং : এন0117 বয়স : 27 লিঙ্গ : পুরুষ	ফটো উপলব্ধ
76	ZQN2745958	নাম : মোস্তাকিন মন্ডল পিতার নাম: হামিদুল ইসলাম মন্ডল বাড়ির নং : এন0085 বয়স : 23 লিঙ্গ : পুরুষ	ফটো উপলব্ধ	77	ZQN1902048	নাম : সাহিনুর ইসলাম পিতার নাম: মুকলেসুর রহমান বাড়ির নং : n0078 বয়স : 30 লিঙ্গ : পুরুষ	ফটো উপলব্ধ	78	MWR2527794	নাম : হামিদুল মন্ডল ইসলাম পিতার নাম: ফাকি মন্ডল বাড়ির নং : n0045 বয়স : 65 লিঙ্গ : পুরুষ	ফটো উপলব্ধ
79	ZQN1142199	নাম : ইন্দিরা আলি মণ্ডল পিতার নাম: হামিদুল মণ্ডল বাড়ির নং : n0045 বয়স : 40 লিঙ্গ : পুরুষ	ফটো উপলব্ধ	80	ZQN1902006	নাম : নুরজাহান খাতুন স্বামীর নাম: আজিবুল মন্ডল বাড়ির নং : n0122 বয়স : 28 লিঙ্গ : মহিলা	ফটো উপলব্ধ	81	ZQN2757367	নাম : সেবিকা খাতুন পিতার নাম: সিরাজ মন্ডল বাড়ির নং : বন্দাবনপুর বয়স : 21 লিঙ্গ : মহিলা	ফটো উপলব্ধ
82	ZQN1392620	নাম : আয়েসা খাতুন স্বামীর নাম: সজল বিশ্বাস বাড়ির নং : n0145 বয়স : 33 লিঙ্গ : মহিলা	ফটো উপলব্ধ	83	ZQN2497600	নাম : রেনুকা খাতুন স্বামীর নাম: এনামুল সেখ বাড়ির নং : N0107 বয়স : 25 লিঙ্গ : মহিলা	ফটো উপলব্ধ	84	ZQN2497956	নাম : ইসমেতারা খাতুন স্বামীর নাম: আলি হাসান সেখ বাড়ির নং : N0079 বয়স : 35 লিঙ্গ : মহিলা	ফটো উপলব্ধ
85	ZQN2073039	নাম : সাহারিয়ার আজম চৌধুরী পিতার নাম: ফিয়াজুদ্দিন চৌধুরী বাড়ির নং : এন0042 বয়স : 25 লিঙ্গ : পুরুষ	ফটো উপলব্ধ	86	MWR1647551	নাম : জুলি চৌধুরী পিতার নাম: লতায়ত হোসেন চৌধুরী বাড়ির নং : n0046 বয়স : 44 লিঙ্গ : পুরুষ	ফটো উপলব্ধ	87	MWR2155042	নাম : মাহামুদুল হাসান পিতার নাম: মহঃ রফিকুল হাসান বাড়ির নং : n0046 বয়স : 46 লিঙ্গ : পুরুষ	ফটো উপলব্ধ
88	ZQN1811645	নাম : রাজেশ চৌধুরী পিতার নাম: হারুন রশিদ চৌধুরী বাড়ির নং : n0046 বয়স : 28 লিঙ্গ : পুরুষ	ফটো উপলব্ধ	89	ZQN1142041	নাম : তাহাজ্জিবা খাতুন স্বামীর নাম: ফিয়াজুদ্দিন চৌধুরী বাড়ির নং : n0042 বয়স : 38 লিঙ্গ : মহিলা	ফটো উপলব্ধ	90	MWR1064195	নাম : ফিয়াজুদ্দিন চৌধুরী পিতার নাম: আবদুল কাদের চৌধুরী বাড়ির নং : n0042 বয়স : 52 লিঙ্গ : পুরুষ	ফটো উপলব্ধ

91 নাম : মঞ্জুরা বিবি স্বামীর নাম: হারুন রশিদ চৌধুরী বাড়ির নং : n0046 বয়স : 52 লিঙ্গ : মহিলা	MWR1648120 ফটো উপলব্ধ	92 নাম : হারুন রসিদ চৌধুরী পিতার নাম: আনিসুর রহমান চৌধুরী বাড়ির নং : n0046 বয়স : 61 লিঙ্গ : পুরুষ	WB/09/060/543017 ফটো উপলব্ধ	93 নাম : সামিমা আকতার বানু স্বামীর নাম: সাবির আহমেদ বাড়ির নং : এন0136 বয়স : 26 লিঙ্গ : মহিলা	ZQN2071538 ফটো উপলব্ধ
94 নাম : হাসনা বানু স্বামীর নাম: সরিফুল ইসলাম বাড়ির নং : এন0090 বয়স : 23 লিঙ্গ : মহিলা	ZQN2682102 ফটো উপলব্ধ	95 নাম : সুন্দারা বিবি স্বামীর নাম: হামিদুল মন্ডল ইসলাম বাড়ির নং : n0056 বয়স : 59 লিঙ্গ : মহিলা	MWR2527802 ফটো উপলব্ধ	96 নাম : তাসলিমা বিবি স্বামীর নাম: কামালউদ্দিন মন্ডল বাড়ির নং : N0104 বয়স : 25 লিঙ্গ : মহিলা	ZQN2498228 ফটো উপলব্ধ
97 নাম : সাকিনা বিবি স্বামীর নাম: রহুল বিশ্বাস বাড়ির নং : N0128 বয়স : 24 লিঙ্গ : মহিলা	ZQN2497873 ফটো উপলব্ধ	98 নাম : তাসলিমা বিবি স্বামীর নাম: ওহাবুল মন্ডল বাড়ির নং : N0060 বয়স : 26 লিঙ্গ : মহিলা	ZQN2495976 ফটো উপলব্ধ	99 নাম : হাবিবা বিবি স্বামীর নাম: রহমতুল্লা মন্ডল বাড়ির নং : N0088 বয়স : 24 লিঙ্গ : মহিলা	ZQN2498269 ফটো উপলব্ধ
100 নাম : মিলন সেখ পিতার নাম: নওসাদ সেখ বাড়ির নং : এন0060 বয়স : 23 লিঙ্গ : পুরুষ	ZQN2615193 ফটো উপলব্ধ	101 নাম : সাবির আহমেদ বিশ্বাস পিতার নাম: সিরাজুল ইসলাম বিশ্বাস বাড়ির নং : এন0085 বয়স : 24 লিঙ্গ : পুরুষ	ZQN2617058 ফটো উপলব্ধ	102 নাম : কমিউল বিশ্বাস পিতার নাম: সাইদুল ইসলাম বিশ্বাস বাড়ির নং : n0031 বয়স : 46 লিঙ্গ : পুরুষ	MWR2378206 ফটো উপলব্ধ
103 নাম : মোসলিমা খাতুন স্বামীর নাম: ইনজামামউল হক বাড়ির নং : এন0033 বয়স : 28 লিঙ্গ : মহিলা	RVD1779560 ফটো উপলব্ধ	104 নাম : হাবিবুর বিশ্বাস পিতার নাম: সিরাজুল বিশ্বাস বাড়ির নং : n0032 বয়স : 28 লিঙ্গ : পুরুষ	ZQN1811587 ফটো উপলব্ধ	105 নাম : সুমি সুলতানা পিতার নাম: গোলাম বিশ্বাস বাড়ির নং : এন0004 বয়স : 21 লিঙ্গ : মহিলা	ZQN2703916 ফটো উপলব্ধ
106 নাম : রহিম বক্স বিশ্বাস পিতার নাম: ফজলে রাবিব বিশ্বাস বাড়ির নং : n0032 বয়স : 71 লিঙ্গ : পুরুষ	ZQN2429686 ফটো উপলব্ধ	107 নাম : সামসুল আলম বিশ্বাস পিতার নাম: আব্দুল করিম বিশ্বাস বাড়ির নং : n0047 বয়স : 63 লিঙ্গ : পুরুষ	ZQN2277960 ফটো উপলব্ধ	108 নাম : হাপিজা খাতুন স্বামীর নাম: সিরাজুল ইসলাম বিশ্বাস বাড়ির নং : n0032 বয়স : 54 লিঙ্গ : মহিলা	ZQN2437572 ফটো উপলব্ধ
109 নাম : লতিফা (সরকার) বিশ্বাস স্বামীর নাম: কবির আহমেদ বিশ্বাস বাড়ির নং : n0033 বয়স : 35 লিঙ্গ : মহিলা	ZQN1312438 ফটো উপলব্ধ	110 নাম : কামালউদ্দিন বিশ্বাস পিতার নাম: আমির আলি বিশ্বাস বাড়ির নং : n0041 বয়স : 57 লিঙ্গ : পুরুষ	ZQN2349512 ফটো উপলব্ধ	111 নাম : মাসুদ আলম বিশ্বাস পিতার নাম: সিদ্দিক হোসেন বিশ্বাস বাড়ির নং : n0051 বয়স : 74 লিঙ্গ : পুরুষ	ZQN2437234 ফটো উপলব্ধ
112 নাম : নৌরিন আলম বিশ্বাস পিতার নাম: নুরুল আলম বিশ্বাস বাড়ির নং : এন0047 বয়স : 23 লিঙ্গ : মহিলা	ZQN2564631 ফটো উপলব্ধ	113 নাম : নুরুল আলম বিশ্বাস পিতার নাম: আব্দুল করিম বিশ্বাস বাড়ির নং : n0047 বয়স : 51 লিঙ্গ : পুরুষ	ZQN2435659 ফটো উপলব্ধ	114 নাম : ওয়াসিম বিশ্বাস পিতার নাম: সাইফুল ইসলাম বিশ্বাস বাড়ির নং : n0035 বয়স : 34 লিঙ্গ : পুরুষ	ZQN1142223 ফটো উপলব্ধ
115 নাম : সিরাজুল ইসলাম বিশ্বাস পিতার নাম: ফজল রশিদ বিশ্বাস বাড়ির নং : n0032 বয়স : 66 লিঙ্গ : পুরুষ	ZQN2437341 ফটো উপলব্ধ	116 নাম : হাসানুজ্জামান বিশ্বাস পিতার নাম: নাসিরুদ্দিন বিশ্বাস বাড়ির নং : n0033 বয়স : 28 লিঙ্গ : পুরুষ	ZQN1871409 ফটো উপলব্ধ	117 নাম : হায়দার আলি বিশ্বাস পিতার নাম: হাসানউদ্দিন বিশ্বাস বাড়ির নং : n0033 বয়স : 60 লিঙ্গ : পুরুষ	ZQN2277937 ফটো উপলব্ধ
118 নাম : ওয়াসিফ বিশ্বাস পিতার নাম: সাইফুল ইসলাম বিশ্বাস বাড়ির নং : n0035 বয়স : 35 লিঙ্গ : পুরুষ	ZQN1142231 ফটো উপলব্ধ	119 নাম : রাকিবুল ইসলাম পিতার নাম: মতিউর রহমান বিশ্বাস বাড়ির নং : n0049 বয়স : 32 লিঙ্গ : পুরুষ	ZQN1387844 ফটো উপলব্ধ	120 নাম : ইমতিয়াজ বিশ্বাস পিতার নাম: মনসুর আলী বিশ্বাস বাড়ির নং : এন0017 বয়স : 26 লিঙ্গ : পুরুষ	ZQN2103158 ফটো উপলব্ধ



121 নাম : নাইস বিশ্বাস পিতার নাম: গোলাম কিবরিয়া বিশ্বাস বাড়ির নং : N0004 বয়স : 24 লিঙ্গ : পুরুষ	ZQN2434082 ফটো উপলব্ধ	122 নাম : মনিসা বুলবুল স্বামীর নাম: নাজমুল আলম বিশ্বাস বাড়ির নং : N0029 বয়স : 28 লিঙ্গ : মহিলা	ZQN2496776 ফটো উপলব্ধ	123 নাম : শাবনুর বিশ্বাস পিতার নাম: জামালউদ্দিন বিশ্বাস বাড়ির নং : N0041 বয়স : 24 লিঙ্গ : মহিলা	ZQN2433480 ফটো উপলব্ধ
124 নাম : জামালউদ্দিন বিশ্বাস পিতার নাম: আমির আলি বিশ্বাস বাড়ির নং : n0041 বয়স : 57 লিঙ্গ : পুরুষ	ZQN2277986 ফটো উপলব্ধ	125 নাম : ওয়াসেফুল আলম বিশ্বাস পিতার নাম: আবুল হোসেন বিশ্বাস বাড়ির নং : n0029 বয়স : 46 লিঙ্গ : পুরুষ	MWR1647858 ফটো উপলব্ধ	126 নাম : মুজলি ফুয়েসা খাতুন স্বামীর নাম: মনসুর আলী বিশ্বাস বাড়ির নং : n0017 বয়স : 53 লিঙ্গ : মহিলা	KNZ1323815 ফটো উপলব্ধ
127 নাম : মহাসিনা খাতুন স্বামীর নাম: কমিউল বিশ্বাস বাড়ির নং : N0031 বয়স : 36 লিঙ্গ : মহিলা	ZQN2496362 ফটো উপলব্ধ	128 নাম : মোসিবুর আলম বিশ্বাস পিতার নাম: আবুল হোসেন বিশ্বাস বাড়ির নং : n0029 বয়স : 47 লিঙ্গ : পুরুষ	ZQN2204238 ফটো উপলব্ধ	129 নাম : আফতারুন্নেসা বিবি স্বামীর নাম: আবুল হোসেন বিশ্বাস বাড়ির নং : n0029 বয়স : 67 লিঙ্গ : মহিলা	ZQN2208668 ফটো উপলব্ধ
130 নাম : নাজমুল আলম বিশ্বাস পিতার নাম: আবুল হোসেন বিশ্বাস বাড়ির নং : n0029 বয়স : 40 লিঙ্গ : পুরুষ	MWR2378222 ফটো উপলব্ধ	131 নাম : মিজানুর আলম বিশ্বাস পিতার নাম: আবুল হোসেন বিশ্বাস বাড়ির নং : n0029 বয়স : 50 লিঙ্গ : পুরুষ	ZQN2343978 ফটো উপলব্ধ	132 নাম : আরজিনা খাতুন পিতার নাম: মতিউর রহমান বিশ্বাস বাড়ির নং : n0049 বয়স : 28 লিঙ্গ : মহিলা	ZQN1811629 ফটো উপলব্ধ
133 নাম : মেহেরুন্নেসা বানু স্বামীর নাম: নছ বিশ্বাস বাড়ির নং : n0037 বয়স : 40 লিঙ্গ : মহিলা	FRN2712842 ফটো উপলব্ধ	134 নাম : সাবিনা বিবি স্বামীর নাম: বজলুর রহমান বিশ্বাস বাড়ির নং : n0049 বয়স : 34 লিঙ্গ : মহিলা	ZQN1811595 ফটো উপলব্ধ	135 নাম : মুরশালিন বিশ্বাস পিতার নাম: জামালউদ্দিন বিশ্বাস বাড়ির নং : n0041 বয়স : 29 লিঙ্গ : পুরুষ	ZQN1703347 ফটো উপলব্ধ
136 নাম : সামিমা আকতার বানু পিতার নাম: মাসুদ আলোম বিশ্বাস বাড়ির নং : n0051 বয়স : 28 লিঙ্গ : মহিলা	ZQN1811652 ফটো উপলব্ধ	137 নাম : হালেমা খাতুন স্বামীর নাম: মসিবুর আলম বিশ্বাস বাড়ির নং : n0029 বয়স : 38 লিঙ্গ : মহিলা	ZQN1811660 ফটো উপলব্ধ	138 নাম : রাখি খাতুন স্বামীর নাম: মিজানুর আলম বিশ্বাস বাড়ির নং : n0029 বয়স : 42 লিঙ্গ : মহিলা	ZQN1811678 ফটো উপলব্ধ
139 নাম : জিনিয়া বিশ্বাস পিতার নাম: সাইফুল ইসলাম বিশ্বাস বাড়ির নং : n0035 বয়স : 31 লিঙ্গ : মহিলা	ZQN1494426 ফটো উপলব্ধ	140 নাম : নছ বিশ্বাস পিতার নাম: আলাউদ্দিন বিশ্বাস বাড়ির নং : n0037 বয়স : 57 লিঙ্গ : পুরুষ	WB/09/060/543112 ফটো উপলব্ধ	141 নাম : অজ্জোদা বিবি স্বামীর নাম: রহিম বক্স বিশ্বাস বাড়ির নং : n0032 বয়স : 63 লিঙ্গ : মহিলা	WB/09/060/543088 ফটো উপলব্ধ
142 নাম : উর্মিলা খাতুন স্বামীর নাম: সমিউল বিশ্বাস বাড়ির নং : n0031 বয়স : 35 লিঙ্গ : মহিলা	ZQN1142058 ফটো উপলব্ধ	143 নাম : তমাল বিশ্বাস পিতার নাম: নজরুল ইসলাম বিশ্বাস বাড়ির নং : n0031 বয়স : 30 লিঙ্গ : পুরুষ	ZQN1622661 ফটো উপলব্ধ	144 নাম : উম্মো সালমা বিশ্বাস পিতার নাম: নজরুল ইসলাম বিশ্বাস বাড়ির নং : n0031 বয়স : 33 লিঙ্গ : মহিলা	ZQN1735075 ফটো উপলব্ধ
145 নাম : জ্যোৎস্না বিশ্বাস স্বামীর নাম: নজরুল ইসলাম বিশ্বাস বাড়ির নং : n0031 বয়স : 51 লিঙ্গ : মহিলা	MWR2378198 ফটো উপলব্ধ	146 নাম : নজরুল ইসলাম বিশ্বাস পিতার নাম: আবুল কাশেম বিশ্বাস বাড়ির নং : n0031 বয়স : 60 লিঙ্গ : পুরুষ	MWR2378180 ফটো উপলব্ধ	147 নাম : কহিনুর বেগম স্বামীর নাম: সাইদুল ইসলাম বিশ্বাস বাড়ির নং : n0031 বয়স : 69 লিঙ্গ : মহিলা	ZQN2277812 ফটো উপলব্ধ
148 নাম : ইমদাদুল আলম বিশ্বাস পিতার নাম: আবুল হোসেন বিশ্বাস বাড়ির নং : n0029 বয়স : 39 লিঙ্গ : পুরুষ	MWR2527786 ফটো উপলব্ধ	149 নাম : রুফিয়া খাতুন স্বামীর নাম: নুরুল আলম বিশ্বাস বাড়ির নং : n0029 বয়স : 37 লিঙ্গ : মহিলা	ZQN1312479 ফটো উপলব্ধ	150 নাম : নুরুল আলম বিশ্বাস পিতার নাম: আবুল হোসেন বিশ্বাস বাড়ির নং : n0029 বয়স : 52 লিঙ্গ : পুরুষ	ZQN2253763 ফটো উপলব্ধ

151 নাম : মোঃ গোলাম মোর্ত্তজা পিতার নাম: মোজাম্মেল হক বিশ্বাস বাড়ির নং : n0017 বয়স : 52 লিঙ্গ : পুরুষ	MWR2527661 ফটো উপলব্ধ	152 নাম : হাসিনা বিবি স্বামীর নাম: জামরুল বিশ্বাস বাড়ির নং : n0005 বয়স : 38 লিঙ্গ : মহিলা	MWR2527828 ফটো উপলব্ধ	153 নাম : জামরুল বিশ্বাস পিতার নাম: বারিক বিশ্বাস বাড়ির নং : n0005 বয়স : 56 লিঙ্গ : পুরুষ	WB/09/060/543026 ফটো উপলব্ধ
154 নাম : জ্যোৎস্না বিবি স্বামীর নাম: গোলাম বিশ্বাস বাড়ির নং : n0004 বয়স : 47 লিঙ্গ : মহিলা	MWR2378099 ফটো উপলব্ধ	155 নাম : ফকরুল ইসলাম পিতার নাম: আহাসান বিশ্বাস বাড়ির নং : n0004 বয়স : 30 লিঙ্গ : পুরুষ	ZQN1622695 ফটো উপলব্ধ	156 নাম : পারুল খাতুন স্বামীর নাম: আহাসান বিশ্বাস বাড়ির নং : n0004 বয়স : 51 লিঙ্গ : মহিলা	WB/09/060/543023 ফটো উপলব্ধ
157 নাম : গোলাম কিবরিয়া বিশ্বাস পিতার নাম: আশ্তান বিশ্বাস বাড়ির নং : n0004 বয়স : 51 লিঙ্গ : পুরুষ	WB/09/060/543025 ফটো উপলব্ধ	158 নাম : মাহুজা বিবি স্বামীর নাম: গোলাম মুস্তফা বিশ্বাস বাড়ির নং : n0032 বয়স : 35 লিঙ্গ : মহিলা	ZQN1142033 ফটো উপলব্ধ	159 নাম : গোলাম মুস্তফা বিশ্বাস পিতার নাম: রহিম বিশ্বাস বাড়ির নং : n0032 বয়স : 39 লিঙ্গ : পুরুষ	MWR2697928 ফটো উপলব্ধ
160 নাম : মারুফা খাতুন বিবি স্বামীর নাম: গোলাম কিবরিয়া বিশ্বাস বাড়ির নং : n0032 বয়স : 34 লিঙ্গ : মহিলা	ZQN1142132 ফটো উপলব্ধ	161 নাম : গোলাম কিবরিয়া বিশ্বাস পিতার নাম: রহিম বিশ্বাস বাড়ির নং : n0032 বয়স : 42 লিঙ্গ : পুরুষ	MWR2378313 ফটো উপলব্ধ	162 নাম : হাসিনা বানু স্বামীর নাম: নাসিরুদ্দিন বিশ্বাস বাড়ির নং : n0032 বয়স : 51 লিঙ্গ : মহিলা	MWR1648062 ফটো উপলব্ধ
163 নাম : সামিউল বিশ্বাস পিতার নাম: ফজলে রাববি বিশ্বাস বাড়ির নং : n0032 বয়স : 51 লিঙ্গ : পুরুষ	ZQN2277846 ফটো উপলব্ধ	164 নাম : সাবিনা ইয়াসমিন স্বামীর নাম: সাইফুল ইসলাম বিশ্বাস বাড়ির নং : n0035 বয়স : 52 লিঙ্গ : মহিলা	MWR1647791 ফটো উপলব্ধ	165 নাম : সাইফুল ইসলাম বিশ্বাস পিতার নাম: সমিরুদ্দিন বিশ্বাস বাড়ির নং : n0035 বয়স : 63 লিঙ্গ : পুরুষ	MWR1647247 ফটো উপলব্ধ
166 নাম : নিরাবুল বিশ্বাস পিতার নাম: মতিউর রহমান বিশ্বাস বাড়ির নং : n0049 বয়স : 25 লিঙ্গ : পুরুষ	ZQN1959287 ফটো উপলব্ধ	167 নাম : মোঃ আমানুল্লাহ বিশ্বাস পিতার নাম: মোঃ রেজাউল হক বিশ্বাস বাড়ির নং : n0022 বয়স : 68 লিঙ্গ : পুরুষ	WB/09/060/543038 ফটো উপলব্ধ	168 নাম : এন আই এম আনজমান হাসান পিতার নাম: মো আমানুল্লা বিশ্বাস বাড়ির নং : n0022 বয়স : 34 লিঙ্গ : পুরুষ	ZQN1142157 ফটো উপলব্ধ
169 নাম : বিলকিস বিশ্বাস স্বামীর নাম: সুজাউদ্দোহা বিশ্বাস বাড়ির নং : n0031 বয়স : 50 লিঙ্গ : মহিলা	MWR1648237 ফটো উপলব্ধ	170 নাম : কবির আহমেদ বিশ্বাস পিতার নাম: হাসানুদ্দিন বিশ্বাস বাড়ির নং : n0033 বয়স : 40 লিঙ্গ : পুরুষ	MWR2378255 ফটো উপলব্ধ	171 নাম : আহাসান বিশ্বাস পিতার নাম: আশ্তান বিশ্বাস বাড়ির নং : n0004 বয়স : 65 লিঙ্গ : পুরুষ	ZQN2228559 ফটো উপলব্ধ
172 নাম : জেসমিনা খাতুন স্বামীর নাম: কামালউদ্দিন বিশ্বাস বাড়ির নং : n0041 বয়স : 42 লিঙ্গ : মহিলা	MWR2378248 ফটো উপলব্ধ	173 নাম : গুলসুন নাহার স্বামীর নাম: কামালউদ্দিন বিশ্বাস বাড়ির নং : n0041 বয়স : 52 লিঙ্গ : মহিলা	ZQN2632826 ফটো উপলব্ধ	174 নাম : হামিম বিশ্বাস পিতার নাম: আলম বিশ্বাস বাড়ির নং : n0051 বয়স : 30 লিঙ্গ : পুরুষ	ZQN1622653 ফটো উপলব্ধ
175 নাম : উম্মো সালামা বিশ্বাস পিতার নাম: সফিকুল হাসান বিশ্বাস বাড়ির নং : n0040 বয়স : 34 লিঙ্গ : মহিলা	ZQN1142090 ফটো উপলব্ধ	176 নাম : ফরদৌসী বেগম স্বামীর নাম: জমসেদ আলি বিশ্বাস বাড়ির নং : n0033 বয়স : 51 লিঙ্গ : মহিলা	ZQN2277804 ফটো উপলব্ধ	177 নাম : টুলুয়ারা বেগম স্বামীর নাম: মাসুদ আলম বিশ্বাস বাড়ির নং : n0051 বয়স : 52 লিঙ্গ : মহিলা	ZQN2235240 ফটো উপলব্ধ
178 নাম : সজল বিশ্বাস পিতার নাম: মতিউর রহমান বিশ্বাস বাড়ির নং : n0049 বয়স : 33 লিঙ্গ : পুরুষ	ZQN1312420 ফটো উপলব্ধ	179 নাম : সইদুল ইসলাম বিশ্বাস পিতার নাম: আবুল কাশেম বিশ্বাস বাড়ির নং : n0031 বয়স : 76 লিঙ্গ : পুরুষ	ZQN2277770 ফটো উপলব্ধ	180 নাম : শিলা মন্ডল স্বামীর নাম: সামিউল বিশ্বাস বাড়ির নং : n0032 বয়স : 44 লিঙ্গ : মহিলা	MWR2460996 ফটো উপলব্ধ

181	ZQN2819910	ফটো উপলব্ধ	182	WB/09/060/543052	ফটো উপলব্ধ	183	WB/09/060/543053	ফটো উপলব্ধ
নাম : সফিকুল হাসান বিশ্বাস পিতার নাম: আমির আলি বিশ্বাস বাড়ির নং : n0040 বয়স : 71 লিঙ্গ : পুরুষ			নাম : মতিউর রহমান বিশ্বাস পিতার নাম: নজিমুদ্দিন বিশ্বাস বাড়ির নং : n0049 বয়স : 71 লিঙ্গ : পুরুষ			নাম : বুলয়ারা বেগম স্বামীর নাম: মতিউর রহমান বিশ্বাস বাড়ির নং : n0049 বয়স : 63 লিঙ্গ : মহিলা		
184	ZQN2250363	ফটো উপলব্ধ	185	ZQN1142173	ফটো উপলব্ধ	186	ZQN1312404	ফটো উপলব্ধ
নাম : নজিফা বিবি স্বামীর নাম: মতিউর রহমান বিশ্বাস বাড়ির নং : n0049 বয়স : 58 লিঙ্গ : মহিলা			নাম : বজলু রহমান বিশ্বাস পিতার নাম: মতিউর রহমান বিশ্বাস বাড়ির নং : n0049 বয়স : 39 লিঙ্গ : পুরুষ			নাম : মনসুর বিশ্বাস পিতার নাম: মতিউর রহমান বিশ্বাস বাড়ির নং : n0049 বয়স : 38 লিঙ্গ : পুরুষ		
187	ZQN2348944	ফটো উপলব্ধ	188	ZQN1622828	ফটো উপলব্ধ	189	ZQN2349892	ফটো উপলব্ধ
নাম : মোসাঃ নাজমা আকতার বানু স্বামীর নাম: মোঃ আমানুল্লাহ বিশ্বাস বাড়ির নং : n0022 বয়স : 58 লিঙ্গ : মহিলা			নাম : এরিনা বিবি স্বামীর নাম: মনসুর বিশ্বাস বাড়ির নং : n0049 বয়স : 39 লিঙ্গ : মহিলা			নাম : ফিরদৌসি বিশ্বাস স্বামীর নাম: হায়দার আলি বিশ্বাস বাড়ির নং : n0033 বয়স : 52 লিঙ্গ : মহিলা		
190	WB/09/060/543091	ফটো উপলব্ধ	191	ZQN1387794	ফটো উপলব্ধ	192	MWR0115634	ফটো উপলব্ধ
নাম : নাসিরুদ্দিন বিশ্বাস পিতার নাম: ফজলে রাবিব বিশ্বাস বাড়ির নং : n0033 বয়স : 63 লিঙ্গ : পুরুষ			নাম : ইনজামামউল হক পিতার নাম: হায়দার আলি বিশ্বাস বাড়ির নং : n0033 বয়স : 33 লিঙ্গ : পুরুষ			নাম : সুজাউদ্দোলা বিশ্বাস পিতার নাম: আবুল কাশেম বিশ্বাস বাড়ির নং : n0031 বয়স : 52 লিঙ্গ : পুরুষ		
193	ZQN2277762	ফটো উপলব্ধ	194	ZQN2652659	ফটো উপলব্ধ	195	ZQN1735034	ফটো উপলব্ধ
নাম : জমসেদ আলি বিশ্বাস পিতার নাম: হাসানউদ্দিন বিশ্বাস বাড়ির নং : n0033 বয়স : 59 লিঙ্গ : পুরুষ			নাম : সামিম রেজা বিশ্বাস পিতার নাম: সামিউল বিশ্বাস বাড়ির নং : এন0032 বয়স : 22 লিঙ্গ : পুরুষ			নাম : সানি বিশ্বাস পিতার নাম: জমসেদ আলি বিশ্বাস বাড়ির নং : n0033 বয়স : 33 লিঙ্গ : পুরুষ		
196	MWR1647213	ফটো উপলব্ধ	197	MWR2378081	ফটো উপলব্ধ	198	ZQN2794550	ফটো উপলব্ধ
নাম : মনসুর আলী বিশ্বাস পিতার নাম: মোজাম্মেল হক বিশ্বাস বাড়ির নং : n0017 বয়স : 61 লিঙ্গ : পুরুষ			নাম : সাবানা আক্তার বিশ্বাস স্বামীর নাম: নুরুল আলম বিশ্বাস বাড়ির নং : n0047 বয়স : 42 লিঙ্গ : মহিলা			নাম : সারমিন সুলতানা পিতার নাম: সামসুল আলম বিশ্বাস বাড়ির নং : এন0047 বয়স : 20 লিঙ্গ : মহিলা		
199	ZQN2794568	ফটো উপলব্ধ	200	ZQN2738219	ফটো উপলব্ধ	201	ZQN2700094	ফটো উপলব্ধ
নাম : সাইরিন সুলতানা পিতার নাম: সামসুল আলম বিশ্বাস বাড়ির নং : এন0047 বয়স : 20 লিঙ্গ : মহিলা			নাম : সাহিদা খাতুন স্বামীর নাম: নাইস বিশ্বাস বাড়ির নং : এন00০৮ বয়স : 21 লিঙ্গ : মহিলা			নাম : সমিউল বিশ্বাস পিতার নাম: সাইদুল ইসলাম বিশ্বাস বাড়ির নং : n0031 বয়স : 48 লিঙ্গ : পুরুষ		
202	ZQN2433860	ফটো উপলব্ধ	203	ZQN2237121	ফটো উপলব্ধ	204	MWR2378339	ফটো উপলব্ধ
নাম : রোমিও বিশ্বাস পিতার নাম: সুজাউদ্দোলা বিশ্বাস বাড়ির নং : N0031 বয়স : 24 লিঙ্গ : পুরুষ			নাম : মনোয়ারা বেওয়া স্বামীর নাম: সিদ্দিক হোসেন বিশ্বাস বাড়ির নং : n0050 বয়স : 76 লিঙ্গ : মহিলা			নাম : হাবিবুল আলম বিশ্বাস পিতার নাম: সামসুদ্দিন বিশ্বাস বাড়ির নং : n0034 বয়স : 46 লিঙ্গ : পুরুষ		
205	MWR2461028	ফটো উপলব্ধ	206	ZQN2277788	ফটো উপলব্ধ	207	ZQN1312495	ফটো উপলব্ধ
নাম : নাজেরা বিবি স্বামীর নাম: আকালি সেখ বাড়ির নং : n0027 বয়স : 38 লিঙ্গ : মহিলা			নাম : অকালি সেখ পিতার নাম: রসুল সেখ বাড়ির নং : n0027 বয়স : 55 লিঙ্গ : পুরুষ			নাম : মাসুরা বিবি স্বামীর নাম: মিনারুল ইসলাম বাড়ির নং : n0013 বয়স : 33 লিঙ্গ : মহিলা		
208	ZQN2442093	ফটো উপলব্ধ	209	MWR1648146	ফটো উপলব্ধ	210	ZQN1902055	ফটো উপলব্ধ
নাম : সোহেল রানা পিতার নাম: আকালি সেখ বাড়ির নং : N0027 বয়স : 24 লিঙ্গ : পুরুষ			নাম : জৈনব বেওয়া পিতার নাম: রসুল সেখ বাড়ির নং : n0027 বয়স : 63 লিঙ্গ : মহিলা			নাম : সাবিরুল ইসলাম সেখ পিতার নাম: সবকত আলি বাড়ির নং : n0020 বয়স : 31 লিঙ্গ : পুরুষ		

211 নাম : ছাপাতন বেওয়া স্বামীর নাম: কুদ্দস আলি মন্ডল বাড়ির নং : n0013 বয়স : 62 লিঙ্গ : মহিলা	ZQN2278075 ফটো উপলব্ধ	212 নাম : শাহজাহান বিশ্বাস পিতার নাম: সামসুদ্দিন বিশ্বাস বাড়ির নং : n0034 বয়স : 57 লিঙ্গ : পুরুষ	WB/09/060/543103 ফটো উপলব্ধ	213 নাম : সামিউল ইসলাম পিতার নাম: সবকত আলী সেখ বাড়ির নং : n0020 বয়স : 38 লিঙ্গ : পুরুষ	MWR2697977 ফটো উপলব্ধ
214 নাম : পাপিয়া বিবি স্বামীর নাম: সামিউল ইসলাম বাড়ির নং : n0020 বয়স : 41 লিঙ্গ : মহিলা	ZQN1142066 ফটো উপলব্ধ	215 নাম : ইমামন খাতুন পিতার নাম: আজাহার সেখ বাড়ির নং : n0020 বয়স : 36 লিঙ্গ : মহিলা	ZQN1142108 ফটো উপলব্ধ	216 নাম : জমেলা বিবি স্বামীর নাম: সবকত আলী সেখ বাড়ির নং : n0020 বয়স : 51 লিঙ্গ : মহিলা	WB/09/060/543159 ফটো উপলব্ধ
217 নাম : সবকত আলি সেখ পিতার নাম: আজাহার সেখ বাড়ির নং : n0020 বয়স : 56 লিঙ্গ : পুরুষ	WB/09/060/543158 ফটো উপলব্ধ	218 নাম : মইমন বেওয়া স্বামীর নাম: আজাহার সেখ বাড়ির নং : n0020 বয়স : 74 লিঙ্গ : মহিলা	ZQN2278067 ফটো উপলব্ধ	219 নাম : রাজিবুল সেখ পিতার নাম: সবকত আলি সেখ বাড়ির নং : n0020 বয়স : 26 লিঙ্গ : পুরুষ	ZQN1958586 ফটো উপলব্ধ
220 নাম : রাজেশ সেখ পিতার নাম: আকালি সেখ বাড়ির নং : N0027 বয়স : 26 লিঙ্গ : পুরুষ	ZQN2442028 ফটো উপলব্ধ	221 নাম : নাসিমা খাতুন স্বামীর নাম: মিলটোন মন্ডল বাড়ির নং : এন0013 বয়স : 26 লিঙ্গ : মহিলা	ZQN2064046 ফটো উপলব্ধ	222 নাম : মিলটোন মন্ডল পিতার নাম: কুদ্দস মন্ডল বাড়ির নং : n0013 বয়স : 33 লিঙ্গ : পুরুষ	ZQN1312503 ফটো উপলব্ধ
223 নাম : মিনারুল ইসলাম পিতার নাম: কুদ্দস আলি মন্ডল বাড়ির নং : n0013 বয়স : 52 লিঙ্গ : পুরুষ	MWR1647403 ফটো উপলব্ধ	224 নাম : রুনা নাজনীন স্বামীর নাম: শাহজাহান বিশ্বাস বাড়ির নং : n0034 বয়স : 44 লিঙ্গ : মহিলা	MWR2378347 ফটো উপলব্ধ	225 নাম : মোঃ ইনজামুল হক পিতার নাম: নজরুল ইসলাম সেখ বাড়ির নং : এন0020 বয়স : 22 লিঙ্গ : পুরুষ	ZQN2732998 ফটো উপলব্ধ
226 নাম : সাহানাজ বেগম স্বামীর নাম: ফারুক হাসান চৌধুরী বাড়ির নং : n0151 বয়স : 31 লিঙ্গ : মহিলা	ZQN1959253 ফটো উপলব্ধ	227 নাম : সাজিবুল মণ্ডল পিতার নাম: আবু সাহের বাড়ির নং : N0113 বয়স : 26 লিঙ্গ : পুরুষ	ZQN1973619 ফটো উপলব্ধ	228 নাম : রেহেনা খাতুন বিবি স্বামীর নাম: মিলন মোল্লা বাড়ির নং : n0010 বয়স : 30 লিঙ্গ : মহিলা	ZQN1622786 ফটো উপলব্ধ
229 নাম : আদ্রা বিবি স্বামীর নাম: নুর ইসলাম মোল্লা বাড়ির নং : n0010 বয়স : 50 লিঙ্গ : মহিলা	ZQN1387729 ফটো উপলব্ধ	230 নাম : লালন মোল্লা পিতার নাম: নুর ইসলাম মোল্লা বাড়ির নং : n0010 বয়স : 33 লিঙ্গ : পুরুষ	ZQN1387752 ফটো উপলব্ধ	231 নাম : মসলিমা খাতুন বিবি স্বামীর নাম: লালন মোল্লা বাড়ির নং : n0010 বয়স : 37 লিঙ্গ : মহিলা	ZQN1387745 ফটো উপলব্ধ
232 নাম : মিলন মোল্লা পিতার নাম: নুর ইসলাম মোল্লা বাড়ির নং : n0010 বয়স : 31 লিঙ্গ : পুরুষ	ZQN1494418 ফটো উপলব্ধ	233 নাম : খাদেম মণ্ডল পিতার নাম: খোদাবক্স মণ্ডল বাড়ির নং : n0010 বয়স : 71 লিঙ্গ : পুরুষ	WB/09/060/543130 ফটো উপলব্ধ	234 নাম : হাসিবুল ইসলাম পিতার নাম: খাদেম মণ্ডল বাড়ির নং : n0010 বয়স : 35 লিঙ্গ : পুরুষ	ZQN1142249 ফটো উপলব্ধ
235 নাম : নিরজাতন বিবি স্বামীর নাম: হাসিবুল ইসলাম বাড়ির নং : n0010 বয়স : 32 লিঙ্গ : মহিলা	ZQN1494400 ফটো উপলব্ধ	236 নাম : আসোমা বিবি স্বামীর নাম: খাদেম মন্ডল বাড়ির নং : n0010 বয়স : 62 লিঙ্গ : মহিলা	ZQN2278018 ফটো উপলব্ধ	237 নাম : নুর ইসলাম মোল্লা পিতার নাম: নজর মোল্লা বাড়ির নং : n0010 বয়স : 54 লিঙ্গ : পুরুষ	ZQN1387737 ফটো উপলব্ধ
238 নাম : মমতাজ খাতুন বিবি স্বামীর নাম: আক্তারুল মণ্ডল বাড়ির নং : n0010 বয়স : 31 লিঙ্গ : মহিলা	ZQN1494442 ফটো উপলব্ধ	239 নাম : আক্তারুল মণ্ডল পিতার নাম: খাদেম মণ্ডল বাড়ির নং : n0010 বয়স : 34 লিঙ্গ : পুরুষ	ZQN1142116 ফটো উপলব্ধ	240 নাম : তুহিনা খাতুন বিবি স্বামীর নাম: সাজিবুল মন্ডল বাড়ির নং : এন0113 বয়স : 23 লিঙ্গ : মহিলা	ZQN2654846 ফটো উপলব্ধ

241 নাম : সাহাবিনা খাতুন বিবি স্বামীর নাম: মিস্টার ইসলাম বাড়ির নং : N0015 বয়স : 24 লিঙ্গ : মহিলা	ZQN2495422 ফটো উপলব্ধ	242 নাম : সেলিনা খাতুন স্বামীর নাম: সানুয়াজ মন্ডল বাড়ির নং : নং009 বয়স : 32 লিঙ্গ : মহিলা	ZQN2494789 ফটো উপলব্ধ	243 নাম : সাবিনা ইয়াসমিন বিবি স্বামীর নাম: মনিরুল মন্ডল বাড়ির নং : এন0106 বয়স : 25 লিঙ্গ : মহিলা	ZQN2071488 ফটো উপলব্ধ
244 নাম : চাঁদমোন খাতুন স্বামীর নাম: মিনারুল ইসলাম বাড়ির নং : এন0106 বয়স : 25 লিঙ্গ : মহিলা	ZQN2071504 ফটো উপলব্ধ	245 নাম : আসিক মন্ডল পিতার নাম: নজরুল মন্ডল বাড়ির নং : এন0061 বয়স : 25 লিঙ্গ : পুরুষ	ZQN2083640 ফটো উপলব্ধ	246 নাম : নারগিসা খাতুন বিবি স্বামীর নাম: ইয়াজুল মন্ডল বাড়ির নং : এন0100 বয়স : 26 লিঙ্গ : মহিলা	ZQN2083194 ফটো উপলব্ধ
247 নাম : নূরফা খাতুন বিবি স্বামীর নাম: এনামুল হক বাড়ির নং : এন0007 বয়স : 27 লিঙ্গ : মহিলা	ZQN2064053 ফটো উপলব্ধ	248 নাম : আকতারুল মন্ডল পিতার নাম: আবু খালেদ মন্ডল বাড়ির নং : এন0100 বয়স : 26 লিঙ্গ : পুরুষ	ZQN2083228 ফটো উপলব্ধ	249 নাম : জামালুদ্দিন মন্ডল পিতার নাম: আবু খালেদ মন্ডল বাড়ির নং : এন0100 বয়স : 25 লিঙ্গ : পুরুষ	ZQN2073104 ফটো উপলব্ধ
250 নাম : আলাউদ্দিন মন্ডল পিতার নাম: আঃ গোফুর মন্ডল বাড়ির নং : n0001 বয়স : 54 লিঙ্গ : পুরুষ	MWR1065226 ফটো উপলব্ধ	251 নাম : সারিফা বিবি স্বামীর নাম: মাসাদুল মন্ডল বাড়ির নং : n0008 বয়স : 38 লিঙ্গ : মহিলা	MWR2697985 ফটো উপলব্ধ	252 নাম : সাথি খাতুন বিবি স্বামীর নাম: আব্দুস সামাদ মন্ডল বাড়ির নং : n0008 বয়স : 28 লিঙ্গ : মহিলা	ZQN1901974 ফটো উপলব্ধ
253 নাম : আরনিকা খাতুন স্বামীর নাম: রাকিবুল ইসলাম সরকার বাড়ির নং : এন0061 বয়স : 24 লিঙ্গ : মহিলা	ZQN2617140 ফটো উপলব্ধ	254 নাম : সানুয়ারা খাতুন বিবি স্বামীর নাম: সামিউল মন্ডল বাড়ির নং : এন0007 বয়স : 23 লিঙ্গ : মহিলা	ZQN2614519 ফটো উপলব্ধ	255 নাম : রুনা লাইলা স্বামীর নাম: সামিউল ইসলাম বাড়ির নং : এন0014 বয়স : 27 লিঙ্গ : মহিলা	ZQN2615151 ফটো উপলব্ধ
256 নাম : মাসাদুল মন্ডল পিতার নাম: মরহুম আলি মন্ডল বাড়ির নং : n0008 বয়স : 41 লিঙ্গ : পুরুষ	MWR2378404 ফটো উপলব্ধ	257 নাম : মরিয়ম সুলতানা স্বামীর নাম: সাহিন আক্তার মন্ডল বাড়ির নং : এন0016 বয়স : 22 লিঙ্গ : মহিলা	ZQN2683050 ফটো উপলব্ধ	258 নাম : জাহান্নারা বিবি স্বামীর নাম: লিয়াকত মণ্ডল বাড়ির নং : n0015 বয়স : 66 লিঙ্গ : মহিলা	WB/09/060/543149 ফটো উপলব্ধ
259 নাম : ফেরেসতুল্লা মন্ডল পিতার নাম: আজিজুল সেখ বাড়ির নং : n0054 বয়স : 57 লিঙ্গ : পুরুষ	ZQN2442192 ফটো উপলব্ধ	260 নাম : হাজেরা বিবি স্বামীর নাম: খলিল মন্ডল বাড়ির নং : n0009 বয়স : 57 লিঙ্গ : মহিলা	ZQN2277952 ফটো উপলব্ধ	261 নাম : সেলিনা পারভিন স্বামীর নাম: আলাউদ্দিন মন্ডল বাড়ির নং : n0001 বয়স : 44 লিঙ্গ : মহিলা	MWR1648153 ফটো উপলব্ধ
262 নাম : খলিল মন্ডল পিতার নাম: খোদাবক্স মন্ডল বাড়ির নং : n0009 বয়স : 65 লিঙ্গ : পুরুষ	ZQN2277945 ফটো উপলব্ধ	263 নাম : লিয়াকত মন্ডল পিতার নাম: নিয়ামত মন্ডল বাড়ির নং : n0015 বয়স : 73 লিঙ্গ : পুরুষ	WB/09/060/543148 ফটো উপলব্ধ	264 নাম : সানুয়াজ মণ্ডল পিতার নাম: খলিল মণ্ডল বাড়ির নং : n0009 বয়স : 32 লিঙ্গ : পুরুষ	ZQN1387661 ফটো উপলব্ধ
265 নাম : রাজেস মন্ডল পিতার নাম: মহিদুল ইসলাম মন্ডল বাড়ির নং : n0098 বয়স : 28 লিঙ্গ : পুরুষ	ZQN1901982 ফটো উপলব্ধ	266 নাম : আনারুল মন্ডল পিতার নাম: আমরুল মন্ডল বাড়ির নং : N0106 বয়স : 27 লিঙ্গ : পুরুষ	ZQN2497428 ফটো উপলব্ধ	267 নাম : ওমরাতন বিবি স্বামীর নাম: ফেরেশতুল্লা মন্ডল বাড়ির নং : n0054 বয়স : 52 লিঙ্গ : মহিলা	ZQN2442242 ফটো উপলব্ধ
268 নাম : সাইদুল ইসলাম মন্ডল পিতার নাম: নিয়ামত মন্ডল বাড়ির নং : n0014 বয়স : 65 লিঙ্গ : পুরুষ	ZQN2277887 ফটো উপলব্ধ	269 নাম : সাহিন আক্তার মণ্ডল পিতার নাম: হাফিজুল মণ্ডল বাড়ির নং : n0016 বয়স : 28 লিঙ্গ : পুরুষ	ZQN1811637 ফটো উপলব্ধ	270 নাম : তহমিনা খাতুন পিতার নাম: ফেরেশতুল্লা সেখ বাড়ির নং : N0054 বয়স : 25 লিঙ্গ : মহিলা	ZQN2495562 ফটো উপলব্ধ

271	MWR2698009	নাম : মানারুল মণ্ডল পিতার নাম: লিয়াকত মণ্ডল বাড়ির নং : n0015 বয়স : 37 লিঙ্গ : পুরুষ	ফটো উপলব্ধ	272	ZQN1387703	নাম : মিস্টার ইসলাম পিতার নাম: লিয়াকত মণ্ডল বাড়ির নং : n0015 বয়স : 35 লিঙ্গ : পুরুষ	ফটো উপলব্ধ	273	MWR1648435	নাম : আনারুল ইসলাম পিতার নাম: লিয়াকত আলী মণ্ডল বাড়ির নং : n0015 বয়স : 43 লিঙ্গ : পুরুষ	ফটো উপলব্ধ
274	MWR2697944	নাম : মেরিনা খাতুন স্বামীর নাম: আনারুল ইসলাম বাড়ির নং : n0015 বয়স : 36 লিঙ্গ : মহিলা	ফটো উপলব্ধ	275	MWR2612646	নাম : আলেয়া বিবি স্বামীর নাম: গোলাম মোস্তফা মণ্ডল বাড়ির নং : n0015 বয়স : 39 লিঙ্গ : মহিলা	ফটো উপলব্ধ	276	WB/09/060/543124	নাম : জানমহাম্মদ মণ্ডল পিতার নাম: রমজান মণ্ডল বাড়ির নং : n0007 বয়স : 74 লিঙ্গ : পুরুষ	ফটো উপলব্ধ
277	WB/09/060/543125	নাম : হাওয়াজান বিবি স্বামীর নাম: জানমহাম্মদ মণ্ডল বাড়ির নং : n0007 বয়স : 66 লিঙ্গ : মহিলা	ফটো উপলব্ধ	278	MWR2378388	নাম : মহাবুল ইসলাম পিতার নাম: জানমহাম্মদ মণ্ডল বাড়ির নং : n0007 বয়স : 42 লিঙ্গ : পুরুষ	ফটো উপলব্ধ	279	WB/09/060/543151	নাম : হালেমা বিবি স্বামীর নাম: আফাজুদ্দিন সেখ বাড়ির নং : n0007 বয়স : 66 লিঙ্গ : মহিলা	ফটো উপলব্ধ
280	MWR1698513	নাম : সাহাবুল মণ্ডল পিতার নাম: জানমহাম্মদ মণ্ডল বাড়ির নং : n0007 বয়স : 48 লিঙ্গ : পুরুষ	ফটো উপলব্ধ	281	MWR2697951	নাম : ইকবুল মণ্ডল পিতার নাম: জান মহম্মদ বাড়ির নং : n0007 বয়স : 39 লিঙ্গ : পুরুষ	ফটো উপলব্ধ	282	ZQN1387869	নাম : জ্যোতা বিবি স্বামীর নাম: মহাবুল ইসলাম মণ্ডল বাড়ির নং : n0007 বয়স : 34 লিঙ্গ : মহিলা	ফটো উপলব্ধ
283	ZQN1494376	নাম : মুকবুল সেখ পিতার নাম: জান মহম্মদ সেখ বাড়ির নং : n0007 বয়স : 31 লিঙ্গ : পুরুষ	ফটো উপলব্ধ	284	ZQN1735067	নাম : এনামুল হক পিতার নাম: জান মহম্মদ মণ্ডল বাড়ির নং : n0007 বয়স : 30 লিঙ্গ : পুরুষ	ফটো উপলব্ধ	285	ZQN1735059	নাম : সামিউল সেখ পিতার নাম: জান মহম্মদ মণ্ডল বাড়ির নং : n0007 বয়স : 29 লিঙ্গ : পুরুষ	ফটো উপলব্ধ
286	MWR1648401	নাম : সানুয়ারা বিবি স্বামীর নাম: সাইদুল ইসলাম মণ্ডল বাড়ির নং : n0014 বয়স : 50 লিঙ্গ : মহিলা	ফটো উপলব্ধ	287	ZQN1811611	নাম : সামিউল ইসলাম পিতার নাম: সাইদুল ইসলাম বাড়ির নং : n0014 বয়স : 28 লিঙ্গ : পুরুষ	ফটো উপলব্ধ	288	ZQN2278026	নাম : হাপিজুল মণ্ডল পিতার নাম: নিয়ামত মণ্ডল বাড়ির নং : n0016 বয়স : 62 লিঙ্গ : পুরুষ	ফটো উপলব্ধ
289	ZQN1959261	নাম : হাসেন মণ্ডল পিতার নাম: মসলেম মণ্ডল বাড়ির নং : n0101 বয়স : 28 লিঙ্গ : পুরুষ	ফটো উপলব্ধ	290	ZQN1958578	নাম : মুরসেলিম মণ্ডল পিতার নাম: ইংরাজ মণ্ডল বাড়ির নং : n0080 বয়স : 27 লিঙ্গ : পুরুষ	ফটো উপলব্ধ	291	ZQN2278083	নাম : শাহমীনা খাতুন স্বামীর নাম: হাফিজুল মণ্ডল বাড়ির নং : n0016 বয়স : 46 লিঙ্গ : মহিলা	ফটো উপলব্ধ
292	ZQN1387836	নাম : আঃ সামাদ মণ্ডল পিতার নাম: মহরম আলি মণ্ডল বাড়ির নং : n0008 বয়স : 32 লিঙ্গ : পুরুষ	ফটো উপলব্ধ	293	ZQN1622794	নাম : হালেমা বিবি স্বামীর নাম: আসাদুল ইসলাম বাড়ির নং : n0008 বয়স : 33 লিঙ্গ : মহিলা	ফটো উপলব্ধ	294	ZQN1142215	নাম : আসাদুল ইসলাম পিতার নাম: মহরম মণ্ডল বাড়ির নং : n0008 বয়স : 35 লিঙ্গ : পুরুষ	ফটো উপলব্ধ
295	ZQN1312461	নাম : মাজেদুল ইসলাম পিতার নাম: মহরম আলী বাড়ির নং : n0008 বয়স : 34 লিঙ্গ : পুরুষ	ফটো উপলব্ধ	296	ZQN2783447	নাম : মহরম আলি মণ্ডল পিতার নাম: রমজান মণ্ডল বাড়ির নং : n0008 বয়স : 69 লিঙ্গ : পুরুষ	ফটো উপলব্ধ	297	ZQN2783454	নাম : রওশেনারা বিবি স্বামীর নাম: মহরম আলি মণ্ডল বাড়ির নং : n0008 বয়স : 49 লিঙ্গ : মহিলা	ফটো উপলব্ধ
298	ZQN1959279	নাম : মজিবুর রহমান পিতার নাম: গিয়াসুদ্দিন মণ্ডল বাড়ির নং : n0131 বয়স : 28 লিঙ্গ : পুরুষ	ফটো উপলব্ধ	299	ZQN1958602	নাম : আনিসুর রহমান পিতার নাম: সামিরুদ্দিন মণ্ডল বাড়ির নং : n0091 বয়স : 29 লিঙ্গ : পুরুষ	ফটো উপলব্ধ	300	ZQN2615011	নাম : আতাউর রহমান পিতার নাম: সামিরুদ্দিন মণ্ডল বাড়ির নং : এন0091 বয়স : 23 লিঙ্গ : পুরুষ	ফটো উপলব্ধ



301	ZQN2071512	ফটো উপলব্ধ	302	ZQN2496115	ফটো উপলব্ধ	303	ZQN2431401	ফটো উপলব্ধ
নাম : মুকলেসুর রহমান মন্ডল পিতার নাম: তোহিডুল্লা মন্ডল বাড়ির নং : এন0112 বয়স : 26 লিঙ্গ : পুরুষ			নাম : মুকলেসুর রহমান পিতার নাম: কিয়ামত সেখ বাড়ির নং : N0139 বয়স : 25 লিঙ্গ : পুরুষ			নাম : আবদুর রাজ্জাক বিশ্বাস পিতার নাম: আজাহার আলি বিশ্বাস বাড়ির নং : n0053 বয়স : 59 লিঙ্গ : পুরুষ		
304	MWR1065366	ফটো উপলব্ধ	305	ZQN1959295	ফটো উপলব্ধ	306	ZQN2278059	ফটো উপলব্ধ
নাম : জীবননেসা বিবি স্বামীর নাম: আবদুর রাজ্জাক বিশ্বাস বাড়ির নং : n0053 বয়স : 64 লিঙ্গ : মহিলা			নাম : নূরুল শা পিতার নাম: বাবু শা বাড়ির নং : n0053 বয়স : 25 লিঙ্গ : পুরুষ			নাম : বাবু সা পিতার নাম: নিয়ামত সা বাড়ির নং : n0053 বয়স : 67 লিঙ্গ : পুরুষ		
307	ZQN0423616	ফটো উপলব্ধ	308	ZQN1387810	ফটো উপলব্ধ	309	ZQN1622711	ফটো উপলব্ধ
নাম : রুনা লায়লা বিবি স্বামীর নাম: বাবু সা বাড়ির নং : n0053 বয়স : 40 লিঙ্গ : মহিলা			নাম : আজমুল সেখ পিতার নাম: সেরাজুল সেখ বাড়ির নং : n0019 বয়স : 30 লিঙ্গ : পুরুষ			নাম : মিজানুর ইসলাম পিতার নাম: আকসেদ আলি সেখ বাড়ির নং : n0025 বয়স : 30 লিঙ্গ : পুরুষ		
310	ZQN2377232	ফটো উপলব্ধ	311	ZQN1622810	ফটো উপলব্ধ	312	ZQN2348977	ফটো উপলব্ধ
নাম : মদিনা বিবি স্বামীর নাম: আবেজুদ্দিন সেখ বাড়ির নং : n0011 বয়স : 58 লিঙ্গ : মহিলা			নাম : মেনোকা খাতুন পিতার নাম: সিরাজুল ইসলাম বাড়ির নং : n0019 বয়স : 30 লিঙ্গ : মহিলা			নাম : আবেজুদ্দিন সেখ পিতার নাম: গোফর সেখ বাড়ির নং : n0011 বয়স : 67 লিঙ্গ : পুরুষ		
313	ZQN1622687	ফটো উপলব্ধ	314	MWR2527836	ফটো উপলব্ধ	315	ZQN1871417	ফটো উপলব্ধ
নাম : আজমল সেখ পিতার নাম: আবেজুদ্দিন সেখ বাড়ির নং : n0011 বয়স : 30 লিঙ্গ : পুরুষ			নাম : মিরাজুল সেখ পিতার নাম: গাজীরহমান সেখ বাড়ির নং : n0024 বয়স : 40 লিঙ্গ : পুরুষ			নাম : রাবিয়া খাতুন স্বামীর নাম: মিজানুর সেখ বাড়ির নং : n0011 বয়স : 32 লিঙ্গ : মহিলা		
316	ZQN2495240	ফটো উপলব্ধ	317	ZQN2441327	ফটো উপলব্ধ	318	MWR2378438	ফটো উপলব্ধ
নাম : মহিদুল সেখ পিতার নাম: সাবাজ আলি সেখ বাড়ির নং : নং028 বয়স : 24 লিঙ্গ : পুরুষ			নাম : তারজিনা বিবি স্বামীর নাম: সাবাজ আলি সেখ বাড়ির নং : n0028 বয়স : 51 লিঙ্গ : মহিলা			নাম : সাদেক সেখ পিতার নাম: জন্ট আলি সে বাড়ির নং : M/S বয়স : 68 লিঙ্গ : পুরুষ		
319	ZQN2695336	ফটো উপলব্ধ	320	ZQN2072999	ফটো উপলব্ধ	321	ZQN1041086	ফটো উপলব্ধ
নাম : সহেল রানা পিতার নাম: আব্দুর রসিদ সেখ বাড়ির নং : এন0019 বয়স : 22 লিঙ্গ : পুরুষ			নাম : জুয়েল রানা পিতার নাম: আব্দুর রসিদ সেখ বাড়ির নং : এন0019 বয়স : 25 লিঙ্গ : পুরুষ			নাম : মিজানুর সেখ পিতার নাম: আবেজুদ্দিন সেখ বাড়ির নং : N0011 বয়স : 36 লিঙ্গ : পুরুষ		
322	ZQN2614584	ফটো উপলব্ধ	323	ZQN1387760	ফটো উপলব্ধ	324	ZQN1142074	ফটো উপলব্ধ
নাম : সঞ্জিলা খাতুন বিবি স্বামীর নাম: আজমুল সেখ বাড়ির নং : এন0019 বয়স : 23 লিঙ্গ : মহিলা			নাম : হাফিজুল সেখ পিতার নাম: সাদেক সেখ বাড়ির নং : M/S বয়স : 31 লিঙ্গ : পুরুষ			নাম : শ্যামলী বিবি স্বামীর নাম: মিরাজুল সেখ বাড়ির নং : n0024 বয়স : 30 লিঙ্গ : মহিলা		
325	ZQN1958594	ফটো উপলব্ধ	326	ZQN1959246	ফটো উপলব্ধ	327	ZQN1959238	ফটো উপলব্ধ
নাম : নাসরিনা বিবি স্বামীর নাম: মাইনুল ইসলাম বাড়ির নং : n0024 বয়স : 26 লিঙ্গ : মহিলা			নাম : আদিনা খাতুন স্বামীর নাম: সাবিরুল সেখ বাড়ির নং : n0071 বয়স : 29 লিঙ্গ : মহিলা			নাম : সাবিরুল সেখ পিতার নাম: রফিকুল সেখ বাড়ির নং : n0071 বয়স : 31 লিঙ্গ : পুরুষ		
328	WB/09/060/543164	ফটো উপলব্ধ	329	WB/09/060/543165	ফটো উপলব্ধ	330	ZQN2313013	ফটো উপলব্ধ
নাম : সেরাজুল সেখ পিতার নাম: ফরজ সেখ বাড়ির নং : n0019 বয়স : 61 লিঙ্গ : পুরুষ			নাম : জরিনা বিবি স্বামীর নাম: সেরাজুল সেখ বাড়ির নং : n0019 বয়স : 56 লিঙ্গ : মহিলা			নাম : দেহেরুদ্দিন সেখ পিতার নাম: গোফর সেখ বাড়ির নং : n0003 বয়স : 55 লিঙ্গ : পুরুষ		

331	ZQN1735083	নাম : দিলরুবা খাতুন স্বামীর নাম: রাকিবুল মন্ডল বাড়ির নং : n0003 বয়স : 29 লিঙ্গ : মহিলা	ফটো উপলব্ধ	332	ZQN2313039	নাম : হানুফা বিবি স্বামীর নাম: দেহেরুদ্দিন সেখ বাড়ির নং : n0003 বয়স : 50 লিঙ্গ : মহিলা	ফটো উপলব্ধ	333	ZQN1811603	নাম : আব্দুর রসিদ সেখ পিতার নাম: ফরজ সেখ বাড়ির নং : n0019 বয়স : 45 লিঙ্গ : পুরুষ	ফটো উপলব্ধ
334	MWR2527844	নাম : পিনজুরা বিবি স্বামীর নাম: সাহাবান সেখ বাড়ির নং : n0055 বয়স : 49 লিঙ্গ : মহিলা	ফটো উপলব্ধ	335	MWR1065507	নাম : সাহাবান সেখ পিতার নাম: গোলাম রব্বানী সেখ বাড়ির নং : n0055 বয়স : 66 লিঙ্গ : পুরুষ	ফটো উপলব্ধ	336	ZQN1387828	নাম : হোসেন আলি সেখ পিতার নাম: সাবাজ আলি সেখ বাড়ির নং : n0028 বয়স : 34 লিঙ্গ : পুরুষ	ফটো উপলব্ধ
337	WB/09/060/543170	নাম : রওশেনারা বিবি স্বামীর নাম: সাবাজ আলি সেখ বাড়ির নং : n0028 বয়স : 56 লিঙ্গ : মহিলা	ফটো উপলব্ধ	338	MWR1064559	নাম : সাবাজ আলি সেখ পিতার নাম: রসুল সেখ বাড়ির নং : n0028 বয়স : 63 লিঙ্গ : পুরুষ	ফটো উপলব্ধ	339	ZQN1387786	নাম : আনোয়ারা বিবি স্বামীর নাম: হাফিজুল সেখ বাড়ির নং : n0026 বয়স : 33 লিঙ্গ : মহিলা	ফটো উপলব্ধ
340	WB/09/060/252582	নাম : মসিরন বিবি স্বামীর নাম: সাদের আলি সেখ বাড়ির নং : M/S বয়স : 60 লিঙ্গ : মহিলা	ফটো উপলব্ধ	341	ZQN1622760	নাম : সপিকুল ইসলাম সেখ পিতার নাম: সাদেক আলি সেখ বাড়ির নং : M/S বয়স : 31 লিঙ্গ : পুরুষ	ফটো উপলব্ধ	342	ZQN1622729	নাম : মনিরুল আলি সেখ পিতার নাম: আকসেদ আলি সেখ বাড়ির নং : n0025 বয়স : 32 লিঙ্গ : পুরুষ	ফটো উপলব্ধ
343	WB/09/060/543168	নাম : পারুল্লা বিবি স্বামীর নাম: আকসেদ আলি সেখ বাড়ির নং : n0025 বয়স : 53 লিঙ্গ : মহিলা	ফটো উপলব্ধ	344	WB/09/060/543167	নাম : আকসেদ আলি সেখ পিতার নাম: হানিফ সেখ বাড়ির নং : n0025 বয়স : 61 লিঙ্গ : পুরুষ	ফটো উপলব্ধ	345	MWR1648138	নাম : তাছলিমা বিবি চৌধুরী স্বামীর নাম: লতাফত হোসেন চৌধুরী বাড়ির নং : n0002 বয়স : 63 লিঙ্গ : মহিলা	ফটো উপলব্ধ
346	WB/09/060/543150	নাম : আফাজুদ্দিন সেখ পিতার নাম: গোফর সেখ বাড়ির নং : n0002 বয়স : 76 লিঙ্গ : পুরুষ	ফটো উপলব্ধ	347	MWR2527851	নাম : নাসির সেখ পিতার নাম: গাজী রহমান সেখ বাড়ির নং : n0024 বয়স : 45 লিঙ্গ : পুরুষ	ফটো উপলব্ধ	348	ZQN1142140	নাম : মাইনুল ইসলাম পিতার নাম: গাজী রহমান সেখ বাড়ির নং : n0024 বয়স : 34 লিঙ্গ : পুরুষ	ফটো উপলব্ধ
349	WB/09/060/543166	নাম : আদোরা বেওয়া সেখ স্বামীর নাম: গাজী রহমান সেখ বাড়ির নং : n0024 বয়স : 61 লিঙ্গ : মহিলা	ফটো উপলব্ধ	350	ZQN2581320	নাম : রুবিয়া খাতুন বিবি স্বামীর নাম: হোসেন আলি সেখ বাড়ির নং : এন0028 বয়স : 26 লিঙ্গ : মহিলা	ফটো উপলব্ধ	351	ZQN2616886	নাম : সাদিনুর খাতুন স্বামীর নাম: জুয়েল রানা বাড়ির নং : এন0019 বয়স : 24 লিঙ্গ : মহিলা	ফটো উপলব্ধ
352	ZQN1142082	নাম : সাকিলা বিবি স্বামীর নাম: নাসির সেখ বাড়ির নং : n0024 বয়স : 41 লিঙ্গ : মহিলা	ফটো উপলব্ধ	353	ZQN2803898	নাম : জেসমিনা খাতুন পিতার নাম: নাসির সেখ বাড়ির নং : এন0024 বয়স : 20 লিঙ্গ : মহিলা	ফটো উপলব্ধ	354	ZQN1312412	নাম : নাজবুল সেখ পিতার নাম: সেরাজুল সেখ বাড়ির নং : n0019 বয়স : 35 লিঙ্গ : পুরুষ	ফটো উপলব্ধ
355	ZQN2498111	নাম : সহিদা খাতুন পিতার নাম: সদরউদ্দিন সেখ বাড়ির নং : N0071 বয়স : 31 লিঙ্গ : মহিলা	ফটো উপলব্ধ	356	ZQN2497725	নাম : রাবিয়া বিবি স্বামীর নাম: নাজবুল সেখ বাড়ির নং : N0019 বয়স : 31 লিঙ্গ : মহিলা	ফটো উপলব্ধ	357	ZQN2498020	নাম : সৌরব সেখ পিতার নাম: মিলন মন্ডল বাড়ির নং : N0074 বয়স : 24 লিঙ্গ : পুরুষ	ফটো উপলব্ধ
358	ZQN2495331	নাম : তাহিরুল ইসলাম পিতার নাম: সাবাজ আলি সেখ বাড়ির নং : নং028 বয়স : 26 লিঙ্গ : পুরুষ	ফটো উপলব্ধ	359	ZQN2617041	নাম : রুনা লাইলা খাতুন বিবি স্বামীর নাম: মনিরুল আলি সেখ বাড়ির নং : এন0025 বয়স : 25 লিঙ্গ : মহিলা	ফটো উপলব্ধ	360	ZQN2615052	নাম : সাদিকুল সেখ পিতার নাম: রেজাউল সেখ বাড়ির নং : এন0070 বয়স : 24 লিঙ্গ : পুরুষ	ফটো উপলব্ধ



361	ZQN1142181	ফটো উপলব্ধ
নাম : আনোয়ার হোসেন মণ্ডল পিতার নাম: সাবাজ আলি সেখ বাড়ির নং : n0028 বয়স : 36 লিঙ্গ : পুরুষ		

362	ZQN2406320	ফটো উপলব্ধ
নাম : জাহাঙ্গীরা খাতুন পিতার নাম: হাফিজুল মন্ডল বাড়ির নং : এন0020 বয়স : 24 লিঙ্গ : মহিলা		

363	ZQN2739696	ফটো উপলব্ধ
নাম : বেনুজা আক্তার বানু স্বামীর নাম: মনিরুল মন্ডল বাড়ির নং : এন0005 বয়স : 21 লিঙ্গ : মহিলা		

364	ZQN2833200	ফটো উপলব্ধ
নাম : আরিফা খাতুন স্বামীর নাম: আক্তারুল মন্ডল বাড়ির নং : এন0100 বয়স : 20 লিঙ্গ : মহিলা		

365	ZQN2834455	ফটো উপলব্ধ
নাম : রুমা খাতুন স্বামীর নাম: আজমল সেখ বাড়ির নং : এন0011 বয়স : 21 লিঙ্গ : মহিলা		

366	ZQN2834463	ফটো উপলব্ধ
নাম : সারমিনা খাতুন স্বামীর নাম: সাহিনুর ইসলাম বাড়ির নং : এন0078 বয়স : 19 লিঙ্গ : মহিলা		

367	ZQN2834497	ফটো উপলব্ধ
নাম : মলিনা খাতুন স্বামীর নাম: মহিদুল সেখ বাড়ির নং : এন0000 বয়স : 22 লিঙ্গ : মহিলা		

368	ZQN2835288	ফটো উপলব্ধ
নাম : তাহমিনা খাতুন স্বামীর নাম: সোহেল রানা বাড়ির নং : এন0019 বয়স : 22 লিঙ্গ : মহিলা		

369	ZQN2863280	ফটো উপলব্ধ
নাম : সুলেখা খাতুন পিতার নাম: হাফিজুল মন্ডল বাড়ির নং : এন0016 বয়স : 19 লিঙ্গ : মহিলা		

370	ZQN2874642	ফটো উপলব্ধ
নাম : রামিজ রৌনক বিশ্বাস পিতার নাম: শাহজাহান বিশ্বাস বাড়ির নং : এন0034 বয়স : 21 লিঙ্গ : পুরুষ		

371	ZQN2794493	ফটো উপলব্ধ	372	MWR2378453	ফটো উপলব্ধ	373	ZQN2203503	ফটো উপলব্ধ
নাম : মোঃ সাহিন সেখ পিতার নাম: সাহাবুল সেখ বাড়ির নং : এন0007 বয়স : 20 লিঙ্গ : পুরুষ			নাম : তহমিনা বিবি স্বামীর নাম: কালাম বিশ্বাস বাড়ির নং : n0127 বয়স : 43 লিঙ্গ : মহিলা			নাম : কালাম বিশ্বাস পিতার নাম: আছের বিশ্বাস বাড়ির নং : n0127 বয়স : 55 লিঙ্গ : পুরুষ		
374	ZQN1388016	ফটো উপলব্ধ	375	MWR2527943	ফটো উপলব্ধ	376	WB/09/060/543192	ফটো উপলব্ধ
নাম : খালেদা বিবি স্বামীর নাম: ওহাব আলি বিশ্বাস বাড়ির নং : n0129 বয়স : 33 লিঙ্গ : মহিলা			নাম : ওহাব আলী বিশ্বাস পিতার নাম: খালেদ বিশ্বাস বাড়ির নং : n0129 বয়স : 40 লিঙ্গ : পুরুষ			নাম : সামসুন্নাহার বেওয়া স্বামীর নাম: খালেদ বিশ্বাস বাড়ির নং : n0129 বয়স : 61 লিঙ্গ : মহিলা		
377	ZQN1622984	ফটো উপলব্ধ	378	ZQN1622968	ফটো উপলব্ধ	379	MWR2527703	ফটো উপলব্ধ
নাম : সুজন মণ্ডল পিতার নাম: আবু সাহেব বাড়ির নং : n0113 বয়স : 30 লিঙ্গ : পুরুষ			নাম : রহেলা বিবি স্বামীর নাম: আবু সাহেব বাড়ির নং : n0113 বয়স : 32 লিঙ্গ : মহিলা			নাম : আবু সাহের পিতার নাম: লোকমান মন্ডল বাড়ির নং : n0113 বয়স : 50 লিঙ্গ : পুরুষ		
380	MWR2378511	ফটো উপলব্ধ	381	ZQN1142462	ফটো উপলব্ধ	382	ZQN2154235	ফটো উপলব্ধ
নাম : ফিরোজা বিবি স্বামীর নাম: সরিফুল ইসলাম বাড়ির নং : n0075 বয়স : 42 লিঙ্গ : মহিলা			নাম : সুবরাতন বেওয়া স্বামীর নাম: আসিদুল্লা মন্ডল বাড়ির নং : n0065 বয়স : 60 লিঙ্গ : মহিলা			নাম : আনারকুল হক বিশ্বাস পিতার নাম: একরামুল হক বিশ্বাস বাড়ির নং : n0132 বয়স : 62 লিঙ্গ : পুরুষ		
383	ZQN1494491	ফটো উপলব্ধ	384	ZQN1312529	ফটো উপলব্ধ	385	MWR1648369	ফটো উপলব্ধ
নাম : নুরাবুল মণ্ডল পিতার নাম: সোলেমান মণ্ডল বাড়ির নং : n0086 বয়স : 31 লিঙ্গ : পুরুষ			নাম : আরজিনা বিবি স্বামীর নাম: আসরাফুল মণ্ডল বাড়ির নং : n0086 বয়স : 39 লিঙ্গ : মহিলা			নাম : আসরাফুল মণ্ডল পিতার নাম: সোলেমান মণ্ডল বাড়ির নং : n0086 বয়স : 48 লিঙ্গ : পুরুষ		
386	WB/09/060/543247	ফটো উপলব্ধ	387	ZQN0425298	ফটো উপলব্ধ	388	WB/09/060/543297	ফটো উপলব্ধ
নাম : আতিমন বিবি স্বামীর নাম: সোলেমান মণ্ডল বাড়ির নং : n0086 বয়স : 73 লিঙ্গ : মহিলা			নাম : ইয়ার আলি মন্ডল পিতার নাম: সোলেমান মন্ডল বাড়ির নং : n0086 বয়স : 37 লিঙ্গ : পুরুষ			নাম : আবুল খালেদ মন্ডল পিতার নাম: আবছার আলি মন্ডল বাড়ির নং : n0100 বয়স : 49 লিঙ্গ : পুরুষ		
389	ZQN1388198	ফটো উপলব্ধ	390	ZQN1312560	ফটো উপলব্ধ	391	WB/09/060/543298	ফটো উপলব্ধ
নাম : মিরাজুল মণ্ডল পিতার নাম: আবুল খালেদ মণ্ডল বাড়ির নং : n0100 বয়স : 32 লিঙ্গ : পুরুষ			নাম : ইয়াজুল মণ্ডল পিতার নাম: আবুল খালেদ মণ্ডল বাড়ির নং : n0100 বয়স : 34 লিঙ্গ : পুরুষ			নাম : জীবনেনসা বিবি স্বামীর নাম: আবুল খালেদ মণ্ডল বাড়ির নং : n0100 বয়স : 53 লিঙ্গ : মহিলা		
392	ZQN1623016	ফটো উপলব্ধ	393	ZQN1494533	ফটো উপলব্ধ	394	WB/09/060/543258	ফটো উপলব্ধ
নাম : রুবিনা বিবি স্বামীর নাম: মিজারুল মণ্ডল বাড়ির নং : n0089 বয়স : 31 লিঙ্গ : মহিলা			নাম : মিজারুল মণ্ডল স্বামীর নাম: জহুরা খাতুন বাড়ির নং : n0089 বয়স : 35 লিঙ্গ : পুরুষ			নাম : জোছুরা খাতুন স্বামীর নাম: আরমান মণ্ডল বাড়ির নং : n0089 বয়স : 57 লিঙ্গ : মহিলা		
395	WB/09/060/543196	ফটো উপলব্ধ	396	WB/09/060/543221	ফটো উপলব্ধ	397	WB/09/060/543215	ফটো উপলব্ধ
নাম : রাহেলা বেওয়া স্বামীর নাম: সিদ্দিক হোসেন বিশ্বাস বাড়ির নং : n0131 বয়স : 66 লিঙ্গ : মহিলা			নাম : আসেন্দা বিবি স্বামীর নাম: মসলেম মণ্ডল বাড়ির নং : এন0001 বয়স : 65 লিঙ্গ : মহিলা			নাম : তোতামন বিবি স্বামীর নাম: রাক্বনী মণ্ডল বাড়ির নং : n0066 বয়স : 86 লিঙ্গ : মহিলা		
398	MWR2612968	ফটো উপলব্ধ	399	ZQN1946052	ফটো উপলব্ধ	400	ZQN1946011	ফটো উপলব্ধ
নাম : মেনকা বিবি স্বামীর নাম: সাহাবুল মন্ডল বাড়ির নং : n0152 বয়স : 43 লিঙ্গ : মহিলা			নাম : সোনিয়া খাতুন স্বামীর নাম: মইদুল ইসলাম বাড়ির নং : n0033 বয়স : 28 লিঙ্গ : মহিলা			নাম : আমির সোহিদ পিতার নাম: আব্দুল কাদের বাড়ির নং : n0031 বয়স : 27 লিঙ্গ : পুরুষ		



401 নাম : মিনারুল ইসলাম মায়ের নাম : মজেরা বেওয়া বাড়ির নং : n0078 বয়স : 40 লিঙ্গ : পুরুষ	MWR2461069 ফটো উপলব্ধ	402 নাম : সেলিনা বিবি স্বামীর নাম : মিনারুল ইসলাম বাড়ির নং : n0078 বয়স : 38 লিঙ্গ : মহিলা	ZQN1142363 ফটো উপলব্ধ	403 নাম : মুকুলেশ্বর রহমান পিতার নাম : হজরত মণ্ডল বাড়ির নং : n0078 বয়স : 51 লিঙ্গ : পুরুষ	WB/09/060/543233 ফটো উপলব্ধ
404 নাম : বেবিয়া বিবি স্বামীর নাম : মুকুলেশ্বর রহমান বাড়ির নং : n0078 বয়স : 40 লিঙ্গ : মহিলা	MWR2378586 ফটো উপলব্ধ	405 নাম : মুঞ্জুরা বিবি স্বামীর নাম : ইঞ্জুরাজ মণ্ডল বাড়ির নং : n0080 বয়স : 81 লিঙ্গ : মহিলা	WB/09/060/543238 ফটো উপলব্ধ	406 নাম : মাকিজা বিবি স্বামীর নাম : হাপিজুল মণ্ডল বাড়ির নং : n0115 বয়স : 35 লিঙ্গ : মহিলা	ZQN1388131 ফটো উপলব্ধ
407 নাম : টগর বিবি স্বামীর নাম : মাজেদ আলি মণ্ডল বাড়ির নং : n0115 বয়স : 51 লিঙ্গ : মহিলা	WB/09/060/543774 ফটো উপলব্ধ	408 নাম : মজিরা বেওয়া স্বামীর নাম : এসাহক মণ্ডল বাড়ির নং : n0076 বয়স : 59 লিঙ্গ : মহিলা	WB/09/060/543234 ফটো উপলব্ধ	409 নাম : সালিমা খাতুন স্বামীর নাম : নাসিরুল মণ্ডল বাড়ির নং : n0122 বয়স : 29 লিঙ্গ : মহিলা	ZQN1811710 ফটো উপলব্ধ
410 নাম : মহাফুজা খাতুন পিতার নাম : মফিজুল মন্ডল বাড়ির নং : N0086 বয়স : 24 লিঙ্গ : মহিলা	ZQN2442796 ফটো উপলব্ধ	411 নাম : মানোয়ারা খাতুন স্বামীর নাম : রফিকুল ইসলাম মণ্ডল বাড়ির নং : n0081 বয়স : 53 লিঙ্গ : মহিলা	MWR1065994 ফটো উপলব্ধ	412 নাম : কাশেদ মণ্ডল পিতার নাম : সাদেক মন্ডল বাড়ির নং : N0018 বয়স : 37 লিঙ্গ : পুরুষ	MWR2612901 ফটো উপলব্ধ
413 নাম : পারভিনা বিবি স্বামীর নাম : আসাদুল মন্ডল বাড়ির নং : n0149 বয়স : 39 লিঙ্গ : মহিলা	MWR2613123 ফটো উপলব্ধ	414 নাম : ফি.রাকা বেওয়া স্বামীর নাম : করিম মণ্ডল বাড়ির নং : n0121 বয়স : 60 লিঙ্গ : মহিলা	ZQN2237048 ফটো উপলব্ধ	415 নাম : সঞ্জিনা বিবি স্বামীর নাম : এনামুল হক বিশ্বাস বাড়ির নং : n0132 বয়স : 59 লিঙ্গ : মহিলা	ZQN2427854 ফটো উপলব্ধ
416 নাম : সরিফুল ইসলাম পিতার নাম : নাদের মন্ডল বাড়ির নং : n0075 বয়স : 50 লিঙ্গ : পুরুষ	ZQN2429272 ফটো উপলব্ধ	417 নাম : আছিয়া বিবি স্বামীর নাম : একরামুল হক বিশ্বাস বাড়ির নং : n0132 বয়স : 79 লিঙ্গ : মহিলা	WB/09/060/543198 ফটো উপলব্ধ	418 নাম : আলকুমা বিবি স্বামীর নাম : মফিজুল মন্ডল বাড়ির নং : n0086 বয়স : 48 লিঙ্গ : মহিলা	MWR2378735 ফটো উপলব্ধ
419 নাম : এনামুল হক পিতার নাম : একরামুল হক বিশ্বাস বাড়ির নং : n0132 বয়স : 64 লিঙ্গ : পুরুষ	MWR1648187 ফটো উপলব্ধ	420 নাম : মোহেব্বা খাতুন স্বামীর নাম : আবুল হায়াত বিশ্বাস বাড়ির নং : n0131 বয়স : 34 লিঙ্গ : মহিলা	ZQN1149855 ফটো উপলব্ধ	421 নাম : রফিকুল ইসলাম মণ্ডল পিতার নাম : কিয়ামতুল্লা মন্ডল বাড়ির নং : n0081 বয়স : 46 লিঙ্গ : পুরুষ	MWR2390052 ফটো উপলব্ধ
422 নাম : মিজানুর রহমান পিতার নাম : জিল্লাল মন্ডল বাড়ির নং : এন0122 বয়স : 23 লিঙ্গ : পুরুষ	ZQN2564433 ফটো উপলব্ধ	423 নাম : লাল্টু সেখ পিতার নাম : সদরউদ্দিন সেখ বাড়ির নং : n0071 বয়স : 42 লিঙ্গ : পুরুষ	MWR2155794 ফটো উপলব্ধ	424 নাম : রেহেনা বিবি মন্ডল স্বামীর নাম : লতিব মন্ডল বাড়ির নং : n0065 বয়স : 41 লিঙ্গ : মহিলা	ZQN0425413 ফটো উপলব্ধ
425 নাম : নাসুরা বেওয়া স্বামীর নাম : কাবাতুল্লা মণ্ডল বাড়ির নং : n0121 বয়স : 63 লিঙ্গ : মহিলা	MWR1065861 ফটো উপলব্ধ	426 নাম : মফিজুল মণ্ডল পিতার নাম : কাবাতুল্লা মণ্ডল বাড়ির নং : n0121 বয়স : 38 লিঙ্গ : পুরুষ	ZQN1312651 ফটো উপলব্ধ	427 নাম : সাগোরা বিবি স্বামীর নাম : মফিজুল মণ্ডল বাড়ির নং : n0121 বয়স : 33 লিঙ্গ : মহিলা	ZQN1494624 ফটো উপলব্ধ
428 নাম : আলোমন বেওয়া স্বামীর নাম : মকসেদ মণ্ডল বাড়ির নং : n0122 বয়স : 86 লিঙ্গ : মহিলা	WB/09/060/543366 ফটো উপলব্ধ	429 নাম : জিল্লাল মন্ডল পিতার নাম : মকসেদ মন্ডল বাড়ির নং : n0122 বয়স : 65 লিঙ্গ : পুরুষ	ZQN2626752 ফটো উপলব্ধ	430 নাম : আজিবুল মণ্ডল পিতার নাম : জিল্লাল মণ্ডল বাড়ির নং : n0122 বয়স : 36 লিঙ্গ : পুরুষ	ZQN1387943 ফটো উপলব্ধ

431	ZQN1312537	নাম : নাসিরুল মণ্ডল পিতার নাম: জিন্নাল মণ্ডল বাড়ির নং : n0122 বয়স : 32 লিঙ্গ : পুরুষ	ফটো উপলব্ধ	432	WB/09/060/543212	নাম : গাজেম মন্ডল পিতার নাম: সেকেন্দার মন্ডল বাড়ির নং : n0064 বয়স : 63 লিঙ্গ : পুরুষ	ফটো উপলব্ধ	433	ZQN2652170	নাম : হাসানুর মন্ডল পিতার নাম: নুর ইসলাম মন্ডল বাড়ির নং : এন0064 বয়স : 23 লিঙ্গ : পুরুষ	ফটো উপলব্ধ
434	MWR2378693	নাম : মনিরুল ইসলাম মণ্ডল পিতার নাম: সেকেন্দার মন্ডল বাড়ির নং : n0064 বয়স : 47 লিঙ্গ : পুরুষ	ফটো উপলব্ধ	435	WB/09/060/543210	নাম : সালেহার বিবি স্বামীর নাম: সেকেন্দার মণ্ডল বাড়ির নং : n0064 বয়স : 68 লিঙ্গ : মহিলা	ফটো উপলব্ধ	436	ZQN2654879	নাম : সামিমা খাতুন স্বামীর নাম: হাসিবুল মন্ডল বাড়ির নং : এন115 বয়স : 24 লিঙ্গ : মহিলা	ফটো উপলব্ধ
437	WB/09/060/543211	নাম : নুরইসলাম মন্ডল পিতার নাম: সেকেন্দার মন্ডল বাড়ির নং : n0064 বয়স : 56 লিঙ্গ : পুরুষ	ফটো উপলব্ধ	438	WB/09/060/543213	নাম : খাইরনেশা বিবি অন্যান্য: গাজেম মণ্ডল বাড়ির নং : n0064 বয়স : 57 লিঙ্গ : মহিলা	ফটো উপলব্ধ	439	ZQN1142371	নাম : সাহিনা বিবি স্বামীর নাম: নুর ইসলাম মণ্ডল বাড়ির নং : n0064 বয়স : 36 লিঙ্গ : মহিলা	ফটো উপলব্ধ
440	ZQN1735166	নাম : শিলা বিবি স্বামীর নাম: আকবর আলি মন্ডল বাড়ির নং : n0064 বয়স : 31 লিঙ্গ : মহিলা	ফটো উপলব্ধ	441	MWR2527877	নাম : রেখা বিবি স্বামীর নাম: মনিরুল ইসলাম বাড়ির নং : n0064 বয়স : 40 লিঙ্গ : মহিলা	ফটো উপলব্ধ	442	ZQN1811702	নাম : আবু রাইহান বিশ্বাস পিতার নাম: আনারুল হক বিশ্বাস বাড়ির নং : n0132 বয়স : 28 লিঙ্গ : পুরুষ	ফটো উপলব্ধ
443	ZQN2277853	নাম : নাজেরা বিবি স্বামীর নাম: মুস্তাকিম মন্ডল বাড়ির নং : n0121 বয়স : 58 লিঙ্গ : মহিলা	ফটো উপলব্ধ	444	WB/09/060/543399	নাম : মলেজান বেওয়া স্বামীর নাম: মুলুক সেখ বাড়ির নং : n0071 বয়স : 86 লিঙ্গ : মহিলা	ফটো উপলব্ধ	445	WB/09/060/543401	নাম : রফিকুল ইসলাম সেখ পিতার নাম: মুলুক সেখ বাড়ির নং : n0071 বয়স : 67 লিঙ্গ : পুরুষ	ফটো উপলব্ধ
446	MWR2378784	নাম : নাসিরুল সেখ পিতার নাম: রফিকুল ইসলাম সেখ বাড়ির নং : n0071 বয়স : 41 লিঙ্গ : পুরুষ	ফটো উপলব্ধ	447	ZQN1622877	নাম : দেলয়ারা বিবি স্বামীর নাম: রফিকুল ইসলাম সেখ বাড়ির নং : n0071 বয়স : 32 লিঙ্গ : মহিলা	ফটো উপলব্ধ	448	WB/09/060/543397	নাম : চাঁদমন বিবি স্বামীর নাম: সদরউদ্দিন মণ্ডল বাড়ির নং : n0071 বয়স : 63 লিঙ্গ : মহিলা	ফটো উপলব্ধ
449	ZQN1142272	নাম : রেহেনা বিবি স্বামীর নাম: লাল্টু সেখ বাড়ির নং : n0071 বয়স : 41 লিঙ্গ : মহিলা	ফটো উপলব্ধ	450	ZQN1041136	নাম : সরিফুল ইসলাম সেখ পিতার নাম: সদরুদ্দিন সেখ বাড়ির নং : n0071 বয়স : 36 লিঙ্গ : পুরুষ	ফটো উপলব্ধ	451	ZQN1142306	নাম : আসুরা বিবি স্বামীর নাম: সরিফুল ইসলাম সেখ বাড়ির নং : n0071 বয়স : 35 লিঙ্গ : মহিলা	ফটো উপলব্ধ
452	ZQN1622950	নাম : সাবিনা খাতুন বিবি স্বামীর নাম: নাসিরুল ইসলাম সেখ বাড়ির নং : n0071 বয়স : 32 লিঙ্গ : মহিলা	ফটো উপলব্ধ	453	MWR1065788	নাম : সারভানু স্বামীর নাম: আরেজুল্লা মণ্ডল বাড়ির নং : n0114 বয়স : 58 লিঙ্গ : মহিলা	ফটো উপলব্ধ	454	WB/09/060/543337	নাম : কুলসন বিবি স্বামীর নাম: ফয়জুল্লা মণ্ডল বাড়ির নং : n0115 বয়স : 66 লিঙ্গ : মহিলা	ফটো উপলব্ধ
455	MWR2378537	নাম : ইনহার আলী মণ্ডল পিতার নাম: ফয়জুল্লা মণ্ডল বাড়ির নং : n0115 বয়স : 42 লিঙ্গ : পুরুষ	ফটো উপলব্ধ	456	MWR2378545	নাম : আলি মাজেদ পিতার নাম: ফয়জুল্লা মাজেদ বাড়ির নং : n0115 বয়স : 56 লিঙ্গ : পুরুষ	ফটো উপলব্ধ	457	ZQN1388149	নাম : হাপিজুল মণ্ডল পিতার নাম: আলি মাজেদ বাড়ির নং : n0115 বয়স : 35 লিঙ্গ : পুরুষ	ফটো উপলব্ধ
458	ZQN1142520	নাম : আনেছা বিবি স্বামীর নাম: ইনহার আলি বাড়ির নং : n0115 বয়স : 40 লিঙ্গ : মহিলা	ফটো উপলব্ধ	459	WB/09/060/543309	নাম : আদোরা বিবি স্বামীর নাম: ফরমান আলি মণ্ডল বাড়ির নং : n0104 বয়স : 56 লিঙ্গ : মহিলা	ফটো উপলব্ধ	460	ZQN1622885	নাম : কামালউদ্দিন মণ্ডল পিতার নাম: ফরমান আলি মণ্ডল বাড়ির নং : n0104 বয়স : 31 লিঙ্গ : পুরুষ	ফটো উপলব্ধ



461 নাম : মাসুদা খাতুন স্বামীর নাম: নুরজামান সেখ বাড়ির নং : n0143 বয়স : 32 লিঙ্গ : মহিলা	ZQN1373786 ফটো উপলব্ধ	462 নাম : রেবা খাতুন পিতার নাম: সারিফুল সেখ বাড়ির নং : এন0100 বয়স : 29 লিঙ্গ : মহিলা	ZQN1743426 ফটো উপলব্ধ	463 নাম : মুস্তাকিন মন্ডল পিতার নাম: করিম মন্ডল বাড়ির নং : n0121 বয়স : 68 লিঙ্গ : পুরুষ	ZQN2277879 ফটো উপলব্ধ
464 নাম : চাঁদমন বেওয়া স্বামীর নাম: ফেরেসতুল্লা বিশ্বাস বাড়ির নং : n0129 বয়স : 34 লিঙ্গ : মহিলা	MWR2698132 ফটো উপলব্ধ	465 নাম : মাফি জুল মন্ডল পিতার নাম: সোলেমান মন্ডল বাড়ির নং : n0086 বয়স : 51 লিঙ্গ : পুরুষ	ZQN2438901 ফটো উপলব্ধ	466 নাম : আবু রাইহান বিশ্বাস পিতার নাম: সিদ্দিক বিশ্বাস বাড়ির নং : n0131 বয়স : 35 লিঙ্গ : পুরুষ	ZQN1041102 ফটো উপলব্ধ
467 নাম : মেরিনা বিবি স্বামীর নাম: মাল্লান সেখ বাড়ির নং : n0071 বয়স : 36 লিঙ্গ : মহিলা	MWR2698090 ফটো উপলব্ধ	468 নাম : আবুল হায়াত বিশ্বাস পিতার নাম: সিদ্দিক বিশ্বাস বাড়ির নং : n0131 বয়স : 46 লিঙ্গ : পুরুষ	MWR2378636 ফটো উপলব্ধ	469 নাম : রুবিনা খাতুন স্বামীর নাম: ইয়ার আলী মণ্ডল বাড়ির নং : n0150 বয়স : 33 লিঙ্গ : মহিলা	ZQN1507276 ফটো উপলব্ধ
470 নাম : ইংরাজ মন্ডল পিতার নাম: হৈরুদ্দিন মন্ডল বাড়ির নং : n0080 বয়স : 64 লিঙ্গ : পুরুষ	ZQN2277911 ফটো উপলব্ধ	471 নাম : মাল্লান সেখ পিতার নাম: সদরউদ্দিন সেখ বাড়ির নং : n0071 বয়স : 48 লিঙ্গ : পুরুষ	MWR1647817 ফটো উপলব্ধ	472 নাম : সাকিনা খাতুন পিতার নাম: আবু খালেদ বিশ্বাস বাড়ির নং : n0129 বয়স : 32 লিঙ্গ : মহিলা	ZQN1388263 ফটো উপলব্ধ
473 নাম : নূরজাহান বিবি স্বামীর নাম: জিন্নাল মণ্ডল বাড়ির নং : n0122 বয়স : 63 লিঙ্গ : মহিলা	ZQN2437358 ফটো উপলব্ধ	474 নাম : লতিব মন্ডল পিতার নাম: আরমান মন্ডল বাড়ির নং : n0065 বয়স : 56 লিঙ্গ : পুরুষ	ZQN2429249 ফটো উপলব্ধ	475 নাম : কামরুন্নাহার খাতুন বিবি স্বামীর নাম: আবু রাইহান বিশ্বাস বাড়ির নং : এন0131 বয়স : 25 লিঙ্গ : মহিলা	ZQN2617199 ফটো উপলব্ধ
476 নাম : হাসিবুল মন্ডল পিতার নাম: আলি মাজেদ বাড়ির নং : এন0115 বয়স : 22 লিঙ্গ : মহিলা	ZQN2654960 ফটো উপলব্ধ	477 নাম : সোনিয়া খাতুন স্বামীর নাম: ইছোব সেখ বাড়ির নং : এন0006 বয়স : 21 লিঙ্গ : মহিলা	ZQN2707743 ফটো উপলব্ধ	478 নাম : রূপালী বিবি স্বামীর নাম: হাজিকুল আলম বাড়ির নং : n0097 বয়স : 33 লিঙ্গ : মহিলা	ZQN1623040 ফটো উপলব্ধ
479 নাম : হাজিকুল আলম পিতার নাম: রহিম সেখ বাড়ির নং : n0097 বয়স : 44 লিঙ্গ : পুরুষ	MWR2378776 ফটো উপলব্ধ	480 নাম : আশিক ইকবাল পিতার নাম: আমরুল বিশ্বাস বাড়ির নং : n0146 বয়স : 29 লিঙ্গ : পুরুষ	ZQN1622893 ফটো উপলব্ধ	481 নাম : যুথিকা খাতুন স্বামীর নাম: মোবারক হোসেন বাড়ির নং : বৃন্দাবন পুর বয়স : 22 লিঙ্গ : মহিলা	ZQN2654796 ফটো উপলব্ধ
482 নাম : সাজিবুল বিশ্বাস পিতার নাম: রাজ্জাক বিশ্বাস বাড়ির নং : n0083 বয়স : 36 লিঙ্গ : পুরুষ	ZQN1142397 ফটো উপলব্ধ	483 নাম : সামিউল ইসলাম পিতার নাম: সাজ্জাক হোসেন বাড়ির নং : এন0083 বয়স : 25 লিঙ্গ : পুরুষ	ZQN2654630 ফটো উপলব্ধ	484 নাম : কুলছোন নেশা পিতার নাম: রাজ্জাক বিশ্বাস বাড়ির নং : n0083 বয়স : 45 লিঙ্গ : মহিলা	MWR2378552 ফটো উপলব্ধ
485 নাম : পলিনা বিবি স্বামীর নাম: সাজিবুল বিশ্বাস বাড়ির নং : n0083 বয়স : 32 লিঙ্গ : মহিলা	ZQN1388081 ফটো উপলব্ধ	486 নাম : রহাসেন মণ্ডল পিতার নাম: জাকির হোসেন মণ্ডল বাড়ির নং : n0137 বয়স : 40 লিঙ্গ : পুরুষ	ZQN0424994 ফটো উপলব্ধ	487 নাম : ছিয়াতুল মণ্ডল পিতার নাম: জাকির হোসেন মণ্ডল বাড়ির নং : n0137 বয়স : 32 লিঙ্গ : পুরুষ	ZQN1388065 ফটো উপলব্ধ
488 নাম : গোলাম মোস্তফা মন্ডল পিতার নাম: জাকির মন্ডল মণ্ডল বাড়ির নং : n0137 বয়স : 40 লিঙ্গ : পুরুষ	MWR2378495 ফটো উপলব্ধ	489 নাম : রিজিনা খাতুন বিবি স্বামীর নাম: জামাল বিশ্বাস বাড়ির নং : n0137 বয়স : 39 লিঙ্গ : মহিলা	MWR2612653 ফটো উপলব্ধ	490 নাম : লাভলি বিবি স্বামীর নাম: ইনসার আলী সেখ বাড়ির নং : n0137 বয়স : 30 লিঙ্গ : মহিলা	ZQN1735257 ফটো উপলব্ধ

491 নাম : নিরাবুল হোসেন মন্ডল পিতার নাম: জাকির হোসেন মন্ডল বাড়ির নং : n0137 বয়স : 31 লিঙ্গ : পুরুষ	ZQN1494483 ফটো উপলব্ধ	492 নাম : কালেমা বিবি স্বামীর নাম: জাকির হোসেন মন্ডল বাড়ির নং : n0137 বয়স : 75 লিঙ্গ : মহিলা	ZQN2435782 ফটো উপলব্ধ	493 নাম : মাসুদা বিবি স্বামীর নাম: এহিয়া মণ্ডল বাড়ির নং : n0137 বয়স : 47 লিঙ্গ : মহিলা	MWR2527695 ফটো উপলব্ধ
494 নাম : টুম্পা বিবি স্বামীর নাম: সাহাবুল মণ্ডল বাড়ির নং : n0020 বয়স : 29 লিঙ্গ : মহিলা	ZQN1946029 ফটো উপলব্ধ	495 নাম : এহিয়া মন্ডল পিতার নাম: জাকির হোসেন মন্ডল বাড়ির নং : n0137 বয়স : 55 লিঙ্গ : পুরুষ	ZQN2430825 ফটো উপলব্ধ	496 নাম : রেহেনা খাতুন বিবি স্বামীর নাম: ছিয়াতুল মণ্ডল বাড়ির নং : n0137 বয়স : 29 লিঙ্গ : মহিলা	ZQN1735224 ফটো উপলব্ধ
497 নাম : কাওসার মন্ডল পিতার নাম: এহিয়া মন্ডল বাড়ির নং : এন0137 বয়স : 20 লিঙ্গ : পুরুষ	ZQN2794501 ফটো উপলব্ধ	498 নাম : সীমা খাতুন স্বামীর নাম: ইয়াসীন সেখ বাড়ির নং : n0128 বয়স : 41 লিঙ্গ : মহিলা	MWR2379410 ফটো উপলব্ধ	499 নাম : আমরুল বিশ্বাস পিতার নাম: আব্দুল বারিক বিশ্বাস বাড়ির নং : n0140 বয়স : 58 লিঙ্গ : পুরুষ	MWR1066281 ফটো উপলব্ধ
500 নাম : হাসিবুল ইসলাম সেখ পিতার নাম: সাইদুল ইসলাম সেখ বাড়ির নং : n0130 বয়স : 41 লিঙ্গ : পুরুষ	MWR2612752 ফটো উপলব্ধ	501 নাম : কুছল বিশ্বাস পিতার নাম: ফজল বিশ্বাস বাড়ির নং : n0128 বয়স : 30 লিঙ্গ : পুরুষ	ZQN1735216 ফটো উপলব্ধ	502 নাম : সামিমা সুলতানা স্বামীর নাম: ছালাম বিশ্বাস বাড়ির নং : n0128 বয়স : 31 লিঙ্গ : মহিলা	ZQN1622901 ফটো উপলব্ধ
503 নাম : ছালাম বিশ্বাস পিতার নাম: ফজল বিশ্বাস বাড়ির নং : n0128 বয়স : 40 লিঙ্গ : পুরুষ	MWR2527935 ফটো উপলব্ধ	504 নাম : রাবিয়া বিবি স্বামীর নাম: ফজল বিশ্বাস বাড়ির নং : n0128 বয়স : 59 লিঙ্গ : মহিলা	WB/09/060/543191 ফটো উপলব্ধ	505 নাম : আশিয়া খাতুন পিতার নাম: আরেজুল্লা মণ্ডল বাড়ির নং : n0125 বয়স : 48 লিঙ্গ : মহিলা	ZQN2198778 ফটো উপলব্ধ
506 নাম : সাকিলা খাতুন বিবি স্বামীর নাম: মিলন বিশ্বাস বাড়ির নং : n0125 বয়স : 33 লিঙ্গ : মহিলা	ZQN1387919 ফটো উপলব্ধ	507 নাম : মিলন বিশ্বাস পিতার নাম: আরেজুল্লা বিশ্বাস বাড়ির নং : n0125 বয়স : 32 লিঙ্গ : পুরুষ	ZQN1387885 ফটো উপলব্ধ	508 নাম : রিমা বিবি স্বামীর নাম: বাপি বিশ্বাস বাড়ির নং : n0125 বয়স : 30 লিঙ্গ : মহিলা	ZQN1622851 ফটো উপলব্ধ
509 নাম : বাপি বিশ্বাস পিতার নাম: আরেজুল্লা বিশ্বাস বাড়ির নং : n0125 বয়স : 33 লিঙ্গ : পুরুষ	ZQN1388032 ফটো উপলব্ধ	510 নাম : জাহেমা বিবি স্বামীর নাম: লালন বিশ্বাস বাড়ির নং : n0125 বয়স : 33 লিঙ্গ : মহিলা	ZQN1142546 ফটো উপলব্ধ	511 নাম : লালন বিশ্বাস পিতার নাম: আরেজুল্লা বিশ্বাস বাড়ির নং : n0125 বয়স : 42 লিঙ্গ : পুরুষ	MWR2527711 ফটো উপলব্ধ
512 নাম : ফেরদৌসা খাতুন বিবি স্বামীর নাম: মিনারুল বিশ্বাস বাড়ির নং : n0125 বয়স : 38 লিঙ্গ : মহিলা	ZQN1388099 ফটো উপলব্ধ	513 নাম : মিনারুল বিশ্বাস পিতার নাম: আরেজুল্লা বিশ্বাস বাড়ির নং : n0125 বয়স : 44 লিঙ্গ : পুরুষ	MWR2378602 ফটো উপলব্ধ	514 নাম : সারতানু বিবি স্বামীর নাম: আরেজুল্লা বিশ্বাস বাড়ির নং : n0125 বয়স : 69 লিঙ্গ : মহিলা	WB/09/060/543182 ফটো উপলব্ধ
515 নাম : আরেজুল্লা বিশ্বাস পিতার নাম: আরমান বিশ্বাস বাড়ির নং : n0125 বয়স : 79 লিঙ্গ : পুরুষ	WB/09/060/543181 ফটো উপলব্ধ	516 নাম : খাইরুমা বিবি স্বামীর নাম: সিরাজুল ইসলাম বিশ্বাস বাড়ির নং : n0085 বয়স : 51 লিঙ্গ : মহিলা	WB/09/060/543180 ফটো উপলব্ধ	517 নাম : সিরাজুল ইসলাম বিশ্বাস পিতার নাম: রাজ্জাক বিশ্বাস বাড়ির নং : n0085 বয়স : 59 লিঙ্গ : পুরুষ	MWR1066455 ফটো উপলব্ধ
518 নাম : মোবারক হোসেন পিতার নাম: নজরুল ইসলাম বাড়ির নং : n0084 বয়স : 31 লিঙ্গ : পুরুষ	ZQN1494475 ফটো উপলব্ধ	519 নাম : জৈনব বিবি স্বামীর নাম: নজরুল ইসলাম বিশ্বাস বাড়ির নং : n0084 বয়স : 55 লিঙ্গ : মহিলা	WB/09/060/543178 ফটো উপলব্ধ	520 নাম : নজরুল ইসলাম বিশ্বাস পিতার নাম: রাজ্জাক বিশ্বাস বাড়ির নং : n0084 বয়স : 61 লিঙ্গ : পুরুষ	WB/09/060/543177 ফটো উপলব্ধ

521 নাম : তহমিনা খাতুন বিবি স্বামীর নাম: আবু সামা বিশ্বাস বাড়ির নং : n0125 বয়স : 30 লিঙ্গ : মহিলা	ZQN1622919 ফটো উপলব্ধ	522 নাম : নূর আলম বিশ্বাস পিতার নাম: নজরুল ইসলাম বিশ্বাস বাড়ির নং : n0084 বয়স : 31 লিঙ্গ : পুরুষ	ZQN1622869 ফটো উপলব্ধ	523 নাম : আবু সামা বিশ্বাস পিতার নাম: আরেজুল্লা বিশ্বাস বাড়ির নং : n0125 বয়স : 32 লিঙ্গ : পুরুষ	ZQN1388024 ফটো উপলব্ধ
524 নাম : খলিল বিশ্বাস পিতার নাম: তহের বিশ্বাস বাড়ির নং : n0130 বয়স : 75 লিঙ্গ : পুরুষ	ZQN2277838 ফটো উপলব্ধ	525 নাম : মাসুদ বিশ্বাস পিতার নাম: আমরুল বিশ্বাস বাড়ির নং : n0140 বয়স : 28 লিঙ্গ : পুরুষ	ZQN1811777 ফটো উপলব্ধ	526 নাম : মরিয়ম বিবি স্বামীর নাম: খলিল বিশ্বাস বাড়ির নং : n0130 বয়স : 63 লিঙ্গ : মহিলা	ZQN2436186 ফটো উপলব্ধ
527 নাম : সিনারুল বিশ্বাস পিতার নাম: মিনারুল বিশ্বাস বাড়ির নং : এন0125 বয়স : 22 লিঙ্গ : পুরুষ	ZQN2652212 ফটো উপলব্ধ	528 নাম : হাসিনা খাতুন স্বামীর নাম: নূর আলোম বিশ্বাস বাড়ির নং : এন00৮8 বয়স : 21 লিঙ্গ : মহিলা	ZQN2733111 ফটো উপলব্ধ	529 নাম : সোহেল বিশ্বাস পিতার নাম: ফজল বিশ্বাস বাড়ির নং : এন0128 বয়স : 22 লিঙ্গ : পুরুষ	ZQN2652246 ফটো উপলব্ধ
530 নাম : ফজল বিশ্বাস পিতার নাম: মছের বিশ্বাস বাড়ির নং : n0128 বয়স : 69 লিঙ্গ : পুরুষ	ZQN2553048 ফটো উপলব্ধ	531 নাম : চন্দনা খাতুন স্বামীর নাম: তকবীর সেখ বাড়ির নং : এন0140 বয়স : 29 লিঙ্গ : মহিলা	ZQN2047991 ফটো উপলব্ধ	532 নাম : বুলুয়ারা বিবি স্বামীর নাম: সাইদুল ইসলাম বিশ্বাস বাড়ির নং : n0126 বয়স : 34 লিঙ্গ : মহিলা	ZQN1142355 ফটো উপলব্ধ
533 নাম : জাহেরা বেওয়া স্বামীর নাম: জোহর মণ্ডল বাড়ির নং : n0072 বয়স : 66 লিঙ্গ : মহিলা	ZQN2436251 ফটো উপলব্ধ	534 নাম : আজিফন বেওয়া স্বামীর নাম: সামসুদ্দিন মণ্ডল বাড়ির নং : n0126 বয়স : 79 লিঙ্গ : মহিলা	ZQN2433324 ফটো উপলব্ধ	535 নাম : রাকিবুল ইসলাম পিতার নাম: সিদ্দিক সরকার বাড়ির নং : এন0128 বয়স : 29 লিঙ্গ : পুরুষ	ZQN1735125 ফটো উপলব্ধ
536 নাম : সেলিনা বিবি স্বামীর নাম: ওলিউল রহমান মণ্ডল বাড়ির নং : n0061 বয়স : 31 লিঙ্গ : মহিলা	ZQN1623057 ফটো উপলব্ধ	537 নাম : কাসমিনা খাতুন বিবি স্বামীর নাম: মনিরুল মণ্ডল বাড়ির নং : n0061 বয়স : 29 লিঙ্গ : মহিলা	ZQN1735240 ফটো উপলব্ধ	538 নাম : মনিরুল মণ্ডল পিতার নাম: গিয়াসুদ্দিন মণ্ডল বাড়ির নং : n0061 বয়স : 36 লিঙ্গ : পুরুষ	ZQN1388008 ফটো উপলব্ধ
539 নাম : ওলিউল রহমান মন্ডল পিতার নাম: আব্দুর গাফুর মন্ডল বাড়ির নং : n0061 বয়স : 37 লিঙ্গ : পুরুষ	MWR2698108 ফটো উপলব্ধ	540 নাম : আয়েসা বিবি স্বামীর নাম: নজরুল ইসলাম মণ্ডল বাড়ির নং : n0061 বয়স : 45 লিঙ্গ : মহিলা	MWR2378644 ফটো উপলব্ধ	541 নাম : সরিফা বিবি মণ্ডল পিতার নাম: আব্দুর গাফুর মণ্ডল বাড়ির নং : n0061 বয়স : 54 লিঙ্গ : মহিলা	MWR2378651 ফটো উপলব্ধ
542 নাম : নজরুল ইসলাম মন্ডল পিতার নাম: আব্দুর গাফুর মন্ডল বাড়ির নং : n0061 বয়স : 51 লিঙ্গ : পুরুষ	WB/09/060/543281 ফটো উপলব্ধ	543 নাম : গিয়াসুদ্দিন মন্ডল পিতার নাম: আব্দুর গাফুর মন্ডল বাড়ির নং : n0061 বয়স : 61 লিঙ্গ : পুরুষ	WB/09/060/543278 ফটো উপলব্ধ	544 নাম : ফিরোজা বেওয়া স্বামীর নাম: আব্দুর গাফুর মণ্ডল বাড়ির নং : n0061 বয়স : 71 লিঙ্গ : মহিলা	ZQN2228344 ফটো উপলব্ধ
545 নাম : রাজিয়া বিবি স্বামীর নাম: সামসুদ্দিন মন্ডল বাড়ির নং : n0126 বয়স : 40 লিঙ্গ : মহিলা	MWR2612661 ফটো উপলব্ধ	546 নাম : জামাল বিশ্বাস পিতার নাম: সামসুদ্দিন বিশ্বাস বাড়ির নং : n0126 বয়স : 43 লিঙ্গ : পুরুষ	MWR2378628 ফটো উপলব্ধ	547 নাম : সাইদুল ইসলাম বিশ্বাস পিতার নাম: সামসুদ্দিন বিশ্বাস বাড়ির নং : n0126 বয়স : 50 লিঙ্গ : পুরুষ	ZQN2828929 ফটো উপলব্ধ
548 নাম : হালেমা বিবি স্বামীর নাম: রফিকুল ইসলাম বিশ্বাস বাড়ির নং : n0126 বয়স : 35 লিঙ্গ : মহিলা	ZQN1142405 ফটো উপলব্ধ	549 নাম : রফিকুল ইসলাম বিশ্বাস পিতার নাম: সামসুদ্দিন বিশ্বাস বাড়ির নং : n0126 বয়স : 55 লিঙ্গ : পুরুষ	WB/09/060/543186 ফটো উপলব্ধ	550 নাম : লালু বিশ্বাস পিতার নাম: জামাল বিশ্বাস বাড়ির নং : এন000 বয়স : 20 লিঙ্গ : পুরুষ	ZQN2794477 ফটো উপলব্ধ



551	WB/09/060/543279	ফটো উপলব্ধ	552	ZQN1811736	ফটো উপলব্ধ	553	ZQN2417616	ফটো উপলব্ধ
নাম : অঞ্জলি বিবি স্বামীর নাম: পিয়াসউদ্দিন মণ্ডল বাড়ির নং : n0061 বয়স : 61 লিঙ্গ : মহিলা			নাম : রত্নল আমিন পিতার নাম: সিদ্দিক সরকার বাড়ির নং : n0061 বয়স : 28 লিঙ্গ : পুরুষ			নাম : সাকিনা বেগম পিতার নাম: জাব্বার আনসারী বাড়ির নং : এন0004 বয়স : 28 লিঙ্গ : মহিলা		
554	ZQN1735109	ফটো উপলব্ধ	555	ZQN2438083	ফটো উপলব্ধ	556	ZQN2438109	ফটো উপলব্ধ
নাম : রবিউল ইসলাম পিতার নাম: হাফিজুদ্দিন মণ্ডল বাড়ির নং : n0088 বয়স : 29 লিঙ্গ : পুরুষ			নাম : রুবিয়া বিবি স্বামীর নাম: হাফিজুদ্দিন মণ্ডল বাড়ির নং : n0088 বয়স : 56 লিঙ্গ : মহিলা			নাম : হাফিজুদ্দিন মণ্ডল পিতার নাম: সাইনুদ্দিন মন্ডল বাড়ির নং : n0088 বয়স : 65 লিঙ্গ : পুরুষ		
557	ZQN2432490	ফটো উপলব্ধ	558	MWR2378800	ফটো উপলব্ধ	559	ZQN2432631	ফটো উপলব্ধ
নাম : জামসেদ মণ্ডল পিতার নাম: সাদেক মণ্ডল বাড়ির নং : n0060 বয়স : 50 লিঙ্গ : পুরুষ			নাম : মাঝিয়া বিবি স্বামীর নাম: নওসাদ মন্ডল বাড়ির নং : n0060 বয়স : 46 লিঙ্গ : মহিলা			নাম : সাদেক মণ্ডল পিতার নাম: হেবাজুদ্দিন মণ্ডল বাড়ির নং : n0060 বয়স : 71 লিঙ্গ : পুরুষ		
560	ZQN2654580	ফটো উপলব্ধ	561	MWR2612745	ফটো উপলব্ধ	562	MWR2461077	ফটো উপলব্ধ
নাম : সামিম আকতার পিতার নাম: জমসেদ আলি মন্ডল বাড়ির নং : এন0060 বয়স : 23 লিঙ্গ : পুরুষ			নাম : ওয়াবুল মন্ডল পিতার নাম: সোলেমান মন্ডল বাড়ির নং : n0060 বয়স : 40 লিঙ্গ : পুরুষ			নাম : সিরিনা বিবি স্বামীর নাম: জমসেদ মন্ডল বাড়ির নং : n0060 বয়স : 41 লিঙ্গ : মহিলা		
563	ZQN1735232	ফটো উপলব্ধ	564	ZQN2277861	ফটো উপলব্ধ	565	ZQN2433381	ফটো উপলব্ধ
নাম : আমিনুল ইসলাম পিতার নাম: জমসেদ মন্ডল বাড়ির নং : n0060 বয়স : 26 লিঙ্গ : পুরুষ			নাম : দিলুয়ারা বিবি স্বামীর নাম: সাদেক মণ্ডল বাড়ির নং : N0088 বয়স : 50 লিঙ্গ : মহিলা			নাম : জমেলা বিবি স্বামীর নাম: সাদেক মন্ডল বাড়ির নং : n0060 বয়স : 61 লিঙ্গ : মহিলা		
566	ZQN2277796	ফটো উপলব্ধ	567	ZQN2442358	ফটো উপলব্ধ	568	ZQN2442895	ফটো উপলব্ধ
নাম : নওসাদ মন্ডল পিতার নাম: সাদেক মন্ডল সেখ বাড়ির নং : n0060 বয়স : 52 লিঙ্গ : পুরুষ			নাম : সুফিয়া বিবি স্বামীর নাম: আবুল কাশেম মণ্ডল বাড়ির নং : n0136 বয়স : 56 লিঙ্গ : মহিলা			নাম : রবেল মন্ডল পিতার নাম: জাবেদ আলি মন্ডল বাড়ির নং : N0117 বয়স : 24 লিঙ্গ : পুরুষ		
569	ZQN2443026	ফটো উপলব্ধ	570	ZQN2442689	ফটো উপলব্ধ	571	MWR1648351	ফটো উপলব্ধ
নাম : হাবিবুর রহমান পিতার নাম: আবুল কালাম মন্ডল বাড়ির নং : N0068 বয়স : 24 লিঙ্গ : পুরুষ			নাম : রাশিকুল ইসলাম পিতার নাম: আক্তারুল মন্ডল বাড়ির নং : N0141 বয়স : 24 লিঙ্গ : পুরুষ			নাম : জুলফাজুল মন্ডল পিতার নাম: সান্তার মন্ডল বাড়ির নং : n0103 বয়স : 49 লিঙ্গ : পুরুষ		
572	ZQN0424929	ফটো উপলব্ধ	573	WB/09/060/543591	ফটো উপলব্ধ	574	WB/09/060/543592	ফটো উপলব্ধ
নাম : আসমা বিবি স্বামীর নাম: জুলফাজুল মণ্ডল বাড়ির নং : n0103 বয়স : 41 লিঙ্গ : মহিলা			নাম : গাজী রহমান মন্ডল পিতার নাম: সাবদার আলি মন্ডল বাড়ির নং : এন0059 বয়স : 76 লিঙ্গ : পুরুষ			নাম : ফুলসুরা বিবি স্বামীর নাম: গাজী রহমান মণ্ডল বাড়ির নং : এন0059 বয়স : 69 লিঙ্গ : মহিলা		
575	MWR2379162	ফটো উপলব্ধ	576	ZQN1388727	ফটো উপলব্ধ	577	WB/09/060/329262	ফটো উপলব্ধ
নাম : হামেদুল ইসলাম পিতার নাম: গাজী রহমান মণ্ডল বাড়ির নং : এন0059 বয়স : 41 লিঙ্গ : পুরুষ			নাম : মহাবুল মণ্ডল পিতার নাম: গাজী রহমান মণ্ডল বাড়ির নং : এন0059 বয়স : 34 লিঙ্গ : পুরুষ			নাম : মনিরুল ইসলাম আনসারী পিতার নাম: খলিল আনসারী বাড়ির নং : এন0079 বয়স : 48 লিঙ্গ : পুরুষ		
578	ZQN1154194	ফটো উপলব্ধ	579	WB/09/060/543315	ফটো উপলব্ধ	580	WB/09/060/543316	ফটো উপলব্ধ
নাম : সহিদা বিবি স্বামীর নাম: মনিরুল ইসলাম আনসারী বাড়ির নং : এন0079 বয়স : 39 লিঙ্গ : মহিলা			নাম : আমরুল মন্ডল পিতার নাম: আজিজুল মন্ডল বাড়ির নং : n0106 বয়স : 60 লিঙ্গ : পুরুষ			নাম : মনোয়ারা বিবি স্বামীর নাম: আমরুল মণ্ডল বাড়ির নং : n0106 বয়স : 53 লিঙ্গ : মহিলা		

581 নাম : মনিরুল মণ্ডল পিতার নাম: আমরুল মণ্ডল বাড়ির নং : n0106 বয়স : 31 লিঙ্গ : পুরুষ	ZQN1494509 ফটো উপলব্ধ	582 নাম : মিনারুল ইসলাম পিতার নাম: আমরুল মণ্ডল বাড়ির নং : n0106 বয়স : 29 লিঙ্গ : পুরুষ	ZQN1735158 ফটো উপলব্ধ	583 নাম : আবদুর রশিদ মন্ডল পিতার নাম: লোকমান মন্ডল বাড়ির নং : n0109 বয়স : 73 লিঙ্গ : পুরুষ	WB/09/060/543323 ফটো উপলব্ধ
584 নাম : আলবেদা বিবি স্বামীর নাম: আবদুর রসিদ মণ্ডল বাড়ির নং : n0109 বয়স : 66 লিঙ্গ : মহিলা	WB/09/060/543324 ফটো উপলব্ধ	585 নাম : হাজিকুল মণ্ডল পিতার নাম: আব্দুর রসিদ মণ্ডল বাড়ির নং : n0109 বয়স : 29 লিঙ্গ : পুরুষ	ZQN1735133 ফটো উপলব্ধ	586 নাম : শুকুরুল্লা মন্ডল পিতার নাম: আজমত মন্ডল বাড়ির নং : n0110 বয়স : 65 লিঙ্গ : পুরুষ	ZQN2200681 ফটো উপলব্ধ
587 নাম : রমজান মন্ডল পিতার নাম: শুকুরুল্লা মণ্ডল বাড়ির নং : n0110 বয়স : 35 লিঙ্গ : পুরুষ	ZQN1388040 ফটো উপলব্ধ	588 নাম : সমজান আলি মণ্ডল পিতার নাম: শুকুরুল্লা মণ্ডল বাড়ির নং : n0110 বয়স : 32 লিঙ্গ : পুরুষ	ZQN1388073 ফটো উপলব্ধ	589 নাম : সেরিনা খাতুন বিবি স্বামীর নাম: রমজান মণ্ডল বাড়ির নং : n0110 বয়স : 34 লিঙ্গ : মহিলা	ZQN1388107 ফটো উপলব্ধ
590 নাম : সেরিনা খাতুন বিবি স্বামীর নাম: সমজান মণ্ডল বাড়ির নং : n0110 বয়স : 32 লিঙ্গ : মহিলা	ZQN1388206 ফটো উপলব্ধ	591 নাম : আছিয়া বিবি স্বামীর নাম: রেকাতুল্লা মণ্ডল বাড়ির নং : n0111 বয়স : 56 লিঙ্গ : মহিলা	ZQN2198281 ফটো উপলব্ধ	592 নাম : সাখাওয়াত হোসেন পিতার নাম: আব্দুল কাদের মন্ডল বাড়ির নং : N0117 বয়স : 24 লিঙ্গ : পুরুষ	ZQN2442960 ফটো উপলব্ধ
593 নাম : আনারুল ইসলাম পিতার নাম: মসলেম মন্ডল বাড়ির নং : এন0082 বয়স : 49 লিঙ্গ : পুরুষ	MWR2378982 ফটো উপলব্ধ	594 নাম : পিঞ্জরা খাতুন স্বামীর নাম: নুরুলহোদা মন্ডল বাড়ির নং : n0134 বয়স : 63 লিঙ্গ : মহিলা	ZQN2226926 ফটো উপলব্ধ	595 নাম : আকবর আলি মন্ডল পিতার নাম: গাজেম মন্ডল বাড়ির নং : এন0063 বয়স : 41 লিঙ্গ : পুরুষ	MWR2613172 ফটো উপলব্ধ
596 নাম : মেরিনা বিবি মণ্ডল স্বামীর নাম: সফিউল আলম মন্ডল বাড়ির নং : n0124 বয়স : 41 লিঙ্গ : মহিলা	MWR2378446 ফটো উপলব্ধ	597 নাম : সহিদুল ইসলাম পিতার নাম: আব্দুল জাক্বার মণ্ডল বাড়ির নং : n0133 বয়স : 33 লিঙ্গ : পুরুষ	ZQN1312578 ফটো উপলব্ধ	598 নাম : ফ লসুরা বিবি স্বামীর নাম: সপিকুল ইসলাম বাড়ির নং : n0059 বয়স : 39 লিঙ্গ : মহিলা	ZQN1387935 ফটো উপলব্ধ
599 নাম : আসাদুল মন্ডল পিতার নাম: লিয়াকত মন্ডল বাড়ির নং : n0099 বয়স : 39 লিঙ্গ : পুরুষ	MWR2612737 ফটো উপলব্ধ	600 নাম : সাকিল আহাম্মেদ পিতার নাম: আবেদ আলি মন্ডল বাড়ির নং : এন0117 বয়স : 23 লিঙ্গ : পুরুষ	ZQN2564664 ফটো উপলব্ধ	601 নাম : আশাদুল ইসলাম পিতার নাম: মসলেম মণ্ডল বাড়ির নং : এন0082 বয়স : 50 লিঙ্গ : পুরুষ	MWR1698463 ফটো উপলব্ধ
602 নাম : সরিফুল মন্ডল পিতার নাম: আব্দুল জাক্বার মন্ডল বাড়ির নং : n0133 বয়স : 39 লিঙ্গ : পুরুষ	MWR2527869 ফটো উপলব্ধ	603 নাম : রুবিয়া খাতুন বিবি স্বামীর নাম: রজব আলি বাড়ির নং : এন0096 বয়স : 23 লিঙ্গ : মহিলা	ZQN2564532 ফটো উপলব্ধ	604 নাম : মুনসুরা বিবি স্বামীর নাম: মিনারুল ইসলাম বাড়ির নং : n0109 বয়স : 33 লিঙ্গ : মহিলা	ZQN1494525 ফটো উপলব্ধ
605 নাম : মাজেদা বিবি স্বামীর নাম: আনোয়ার হোসেন মন্ডল বাড়ির নং : n0095 বয়স : 33 লিঙ্গ : মহিলা	ZQN1387992 ফটো উপলব্ধ	606 নাম : রাজেশ মন্ডল পিতার নাম: ফজরুদ্দিন সেখ বাড়ির নং : n0073 বয়স : 35 লিঙ্গ : পুরুষ	ZQN1041094 ফটো উপলব্ধ	607 নাম : মোর্জিনা বিবি স্বামীর নাম: সরিফুল মণ্ডল বাড়ির নং : n0133 বয়স : 37 লিঙ্গ : মহিলা	ZQN1142348 ফটো উপলব্ধ
608 নাম : আব্দুল হালিম মন্ডল পিতার নাম: সপিকুল ইসলাম বাড়ির নং : এন0059 বয়স : 23 লিঙ্গ : পুরুষ	ZQN2717379 ফটো উপলব্ধ	609 নাম : রবিউল হরিন পিতার নাম: জালাল হরিন বাড়ির নং : মাঠপাড়াপূর্ব বয়স : 22 লিঙ্গ : পুরুষ	SRA2539336 ফটো উপলব্ধ	610 নাম : সাহিন মণ্ডল পিতার নাম: সপিকুল ইসলাম মণ্ডল বাড়ির নং : n0059 বয়স : 29 লিঙ্গ : পুরুষ	ZQN1811785 ফটো উপলব্ধ

611 নাম : ফিরোজা বিবি স্বামীর নাম: সিরাজ মন্ডল বাড়ির নং : n0124 বয়স : 56 লিঙ্গ : মহিলা	ZQN2226868 ফটো উপলব্ধ	612 নাম : নুরুল হোদা মন্ডল পিতার নাম: রহিম সেখ বাড়ির নং : n0096 বয়স : 61 লিঙ্গ : পুরুষ	ZQN2559219 ফটো উপলব্ধ	613 নাম : আসরাফ আলি মন্ডল পিতার নাম: রমজান আলি মন্ডল বাড়ির নং : n0094 বয়স : 60 লিঙ্গ : পুরুষ	ZQN2564029 ফটো উপলব্ধ
614 নাম : আকতারুল মন্ডল পিতার নাম: বাকার মন্ডল বাড়ির নং : n0141 বয়স : 61 লিঙ্গ : পুরুষ	WB/09/060/543375 ফটো উপলব্ধ	615 নাম : মঞ্জুরা বিবি স্বামীর নাম: আকতারুল মন্ডল বাড়ির নং : n0141 বয়স : 51 লিঙ্গ : মহিলা	WB/09/060/543376 ফটো উপলব্ধ	616 নাম : প্রভা খাতুন স্বামীর নাম: মহাবুল মন্ডল বাড়ির নং : এন0059 বয়স : 24 লিঙ্গ : মহিলা	ZQN2652162 ফটো উপলব্ধ
617 নাম : রাফিজা খাতুন স্বামীর নাম: সাহিন মন্ডল বাড়ির নং : এন0059 বয়স : 21 লিঙ্গ : মহিলা	ZQN2726677 ফটো উপলব্ধ	618 নাম : বিজলা বিবি স্বামীর নাম: জালাল উদ্দিন হরিন বাড়ির নং : মাঠপাড়াপূর্ব বয়স : 39 লিঙ্গ : মহিলা	SRA1368331 ফটো উপলব্ধ	619 নাম : মহাম্মদ আলি মন্ডল পিতার নাম: নুরমহাম্মদ মন্ডল বাড়ির নং : n0120 বয়স : 66 লিঙ্গ : পুরুষ	MWR1066695 ফটো উপলব্ধ
620 নাম : আবুল কালাম মন্ডল পিতার নাম: নুরমহাম্মদ মন্ডল বাড়ির নং : n0120 বয়স : 57 লিঙ্গ : পুরুষ	WB/09/060/543352 ফটো উপলব্ধ	621 নাম : আবেদা বিবি স্বামীর নাম: আবুল কালাম মন্ডল বাড়ির নং : n0120 বয়স : 50 লিঙ্গ : মহিলা	MWR1066729 ফটো উপলব্ধ	622 নাম : ফারজিনা খাতুন বিবি স্বামীর নাম: হোসেন মন্ডল বাড়ির নং : n0120 বয়স : 33 লিঙ্গ : মহিলা	ZQN1388057 ফটো উপলব্ধ
623 নাম : নুরুলহোদা মন্ডল পিতার নাম: সমিরুদ্দিন মন্ডল বাড়ির নং : n0134 বয়স : 65 লিঙ্গ : পুরুষ	ZQN2274397 ফটো উপলব্ধ	624 নাম : মাফিকুল ইসলাম পিতার নাম: নুরুল হুদা মন্ডল বাড়ির নং : n0096 বয়স : 28 লিঙ্গ : পুরুষ	ZQN1811728 ফটো উপলব্ধ	625 নাম : মদিনা বিবি স্বামীর নাম: হাসান আলি মন্ডল বাড়ির নং : n0120 বয়স : 31 লিঙ্গ : মহিলা	ZQN1494616 ফটো উপলব্ধ
626 নাম : হোসেন মন্ডল পিতার নাম: মহম্মদ মন্ডল বাড়ির নং : n0120 বয়স : 31 লিঙ্গ : পুরুষ	ZQN1494590 ফটো উপলব্ধ	627 নাম : নিরাবুল ইসলাম পিতার নাম: মহম্মদ মন্ডল বাড়ির নং : n0120 বয়স : 31 লিঙ্গ : পুরুষ	ZQN1494608 ফটো উপলব্ধ	628 নাম : মমতাজ বিবি স্বামীর নাম: আসরাফ আলি মন্ডল বাড়ির নং : n0094 বয়স : 53 লিঙ্গ : মহিলা	ZQN2564037 ফটো উপলব্ধ
629 নাম : জামরুল মন্ডল পিতার নাম: মকসেদ মন্ডল বাড়ির নং : n0123 বয়স : 57 লিঙ্গ : পুরুষ	WB/09/060/543367 ফটো উপলব্ধ	630 নাম : আঙ্গুরা বিবি স্বামীর নাম: জামরুল মন্ডল বাড়ির নং : n0123 বয়স : 51 লিঙ্গ : মহিলা	WB/09/060/543368 ফটো উপলব্ধ	631 নাম : বিল্লাল মন্ডল পিতার নাম: আঃ করিম মন্ডল বাড়ির নং : n0124 বয়স : 76 লিঙ্গ : পুরুষ	ZQN2260784 ফটো উপলব্ধ
632 নাম : মহাবুল মন্ডল পিতার নাম: বিল্লাল মন্ডল বাড়ির নং : n0124 বয়স : 40 লিঙ্গ : পুরুষ	ZQN1142413 ফটো উপলব্ধ	633 নাম : আলেয়া বিবি স্বামীর নাম: তহিদুল্লা মন্ডল বাড়ির নং : n0112 বয়স : 55 লিঙ্গ : মহিলা	MWR2378594 ফটো উপলব্ধ	634 নাম : তহিদুল্লা মন্ডল পিতার নাম: আজমতুল্লা মন্ডল বাড়ির নং : n0112 বয়স : 58 লিঙ্গ : পুরুষ	MWR1066273 ফটো উপলব্ধ
635 নাম : জসিমুদ্দিন মন্ডল পিতার নাম: ইমরান হোসেন মন্ডল বাড়ির নং : n0079 বয়স : 50 লিঙ্গ : পুরুষ	MWR1648336 ফটো উপলব্ধ	636 নাম : তাসলিমা খাতুন বিবি স্বামীর নাম: জসিমুদ্দিন মন্ডল বাড়ির নং : n0079 বয়স : 38 লিঙ্গ : মহিলা	MWR2527901 ফটো উপলব্ধ	637 নাম : সাবিনা খাতুন স্বামীর নাম: মুকবুল মন্ডল বাড়ির নং : এন0062 বয়স : 31 লিঙ্গ : মহিলা	ZQN2737195 ফটো উপলব্ধ
638 নাম : জাহেমা বিবি স্বামীর নাম: ইমরান হোসেন মন্ডল বাড়ির নং : n0079 বয়স : 58 লিঙ্গ : মহিলা	WB/09/060/543236 ফটো উপলব্ধ	639 নাম : মোহাম্মদগার বেওয়া মন্ডল অন্যান্য: দাদিমুদ্দিন মন্ডল বাড়ির নং : n0105 বয়স : 71 লিঙ্গ : মহিলা	WB/09/060/543312 ফটো উপলব্ধ	640 নাম : ফারসিদা বিবি স্বামীর নাম: মিলন মন্ডল বাড়ির নং : n0074 বয়স : 37 লিঙ্গ : মহিলা	ZQN1312644 ফটো উপলব্ধ

641 নাম : ফুদন বিবি স্বামীর নাম: তাজরুল মণ্ডল বাড়ির নং : n0074 বয়স : 35 লিঙ্গ : মহিলা	ZQN1142264 ফটো উপলব্ধ	642 নাম : ইমরান হোসেন মন্ডল পিতার নাম: ছৈরুদ্দিন মন্ডল বাড়ির নং : n0079 বয়স : 67 লিঙ্গ : পুরুষ	WB/09/060/543235 ফটো উপলব্ধ	643 নাম : তোহরুদ্দিন মন্ডল পিতার নাম: মোহুর মন্ডল বাড়ির নং : n0074 বয়স : 69 লিঙ্গ : পুরুষ	WB/09/060/543227 ফটো উপলব্ধ
644 নাম : মিলন মন্ডল পিতার নাম: তোহরুদ্দিন মন্ডল বাড়ির নং : n0074 বয়স : 43 লিঙ্গ : পুরুষ	MWR2527927 ফটো উপলব্ধ	645 নাম : তাজরুল মন্ডল পিতার নাম: তোহরুদ্দিন মন্ডল বাড়ির নং : n0074 বয়স : 40 লিঙ্গ : পুরুষ	MWR2527950 ফটো উপলব্ধ	646 নাম : কারিমন বিবি স্বামীর নাম: তোহরুদ্দিন মণ্ডল বাড়ির নং : n0074 বয়স : 67 লিঙ্গ : মহিলা	MWR2527729 ফটো উপলব্ধ
647 নাম : মুরসেলিম মণ্ডল পিতার নাম: রইসতুল্লা মণ্ডল বাড়ির নং : এন0116 বয়স : 21 লিঙ্গ : পুরুষ	ZQN2703718 ফটো উপলব্ধ	648 নাম : রাজু মন্ডল পিতার নাম: আজমুল মন্ডল বাড়ির নং : এন0094 বয়স : 21 লিঙ্গ : পুরুষ	ZQN2703775 ফটো উপলব্ধ	649 নাম : মহঃ সাইফ পিতার নাম: আবুল কাশেম মন্ডল বাড়ির নং : এন0036 বয়স : 21 লিঙ্গ : পুরুষ	ZQN2737963 ফটো উপলব্ধ
650 নাম : আজিজুল মন্ডল পিতার নাম: জয়নাল মন্ডল বাড়ির নং : n0116 বয়স : 79 লিঙ্গ : পুরুষ	MWR1066620 ফটো উপলব্ধ	651 নাম : রইসতুল্লা মন্ডল পিতার নাম: আজিজুল মন্ডল বাড়ির নং : n0116 বয়স : 51 লিঙ্গ : পুরুষ	MWR1648328 ফটো উপলব্ধ	652 নাম : ছালেহার বিবি স্বামীর নাম: আজিজুল মণ্ডল বাড়ির নং : n0116 বয়স : 71 লিঙ্গ : মহিলা	ZQN2629152 ফটো উপলব্ধ
653 নাম : রহমত আলী মণ্ডল পিতার নাম: আজিজুল মণ্ডল বাড়ির নং : n0116 বয়স : 41 লিঙ্গ : পুরুষ	MWR2378669 ফটো উপলব্ধ	654 নাম : সপাতুল্লা মণ্ডল পিতার নাম: আজিজুল মণ্ডল বাড়ির নং : n0116 বয়স : 40 লিঙ্গ : পুরুষ	ZQN1142538 ফটো উপলব্ধ	655 নাম : বুলুয়ারা বিবি স্বামীর নাম: সপাতুল্লা মণ্ডল বাড়ির নং : n0116 বয়স : 33 লিঙ্গ : মহিলা	ZQN1388156 ফটো উপলব্ধ
656 নাম : গিয়াসুদ্দিন মণ্ডল পিতার নাম: আজিজুল মণ্ডল বাড়ির নং : n0116 বয়স : 38 লিঙ্গ : পুরুষ	ZQN1142256 ফটো উপলব্ধ	657 নাম : মেরিনা বিবি স্বামীর নাম: গিয়াসুদ্দিন মণ্ডল বাড়ির নং : n0116 বয়স : 33 লিঙ্গ : মহিলা	ZQN1388172 ফটো উপলব্ধ	658 নাম : ওহাব আলি মণ্ডল পিতার নাম: আজিজুল মণ্ডল বাড়ির নং : n0116 বয়স : 35 লিঙ্গ : পুরুষ	ZQN1312636 ফটো উপলব্ধ
659 নাম : আবেদ আলি মন্ডল পিতার নাম: জয়নাল মন্ডল বাড়ির নং : n0117 বয়স : 64 লিঙ্গ : পুরুষ	WB/09/060/543345 ফটো উপলব্ধ	660 নাম : ফরিদা বিবি স্বামীর নাম: জাবেদ আলি মণ্ডল বাড়ির নং : n0117 বয়স : 58 লিঙ্গ : মহিলা	WB/09/060/543344 ফটো উপলব্ধ	661 নাম : ববী বিবি স্বামীর নাম: ওহাব আলি মণ্ডল বাড়ির নং : n0116 বয়স : 31 লিঙ্গ : মহিলা	ZQN1494574 ফটো উপলব্ধ
662 নাম : সাহিনা বিবি স্বামীর নাম: রইসতুল্লা মণ্ডল বাড়ির নং : n0116 বয়স : 39 লিঙ্গ : মহিলা	ZQN1142587 ফটো উপলব্ধ	663 নাম : মঞ্জুরা বিবি স্বামীর নাম: রহমত আলি মণ্ডল বাড়ির নং : n0116 বয়স : 39 লিঙ্গ : মহিলা	ZQN1142579 ফটো উপলব্ধ	664 নাম : জাবেদ আলি মন্ডল পিতার নাম: জয়নাল মন্ডল বাড়ির নং : n0117 বয়স : 67 লিঙ্গ : মহিলা	MWR1648286 ফটো উপলব্ধ
665 নাম : সাজেদা বিবি স্বামীর নাম: আবেদ আলি মণ্ডল বাড়ির নং : n0117 বয়স : 57 লিঙ্গ : মহিলা	WB/09/060/543346 ফটো উপলব্ধ	666 নাম : সামিম মণ্ডল পিতার নাম: আবেদ আলি মণ্ডল বাড়ির নং : n0117 বয়স : 29 লিঙ্গ : পুরুষ	ZQN1735174 ফটো উপলব্ধ	667 নাম : আব্দুল কায়ম মণ্ডল পিতার নাম: জাবেদ আলী মণ্ডল বাড়ির নং : n0117 বয়স : 32 লিঙ্গ : পুরুষ	ZQN1388255 ফটো উপলব্ধ
668 নাম : সোহেল রানা পিতার নাম: আব্দুল কাদের মণ্ডল বাড়ির নং : n0117 বয়স : 29 লিঙ্গ : পুরুষ	ZQN1735182 ফটো উপলব্ধ	669 নাম : মুকবুল মন্ডল পিতার নাম: মনিরুদ্দিন মন্ডল বাড়ির নং : n0118 বয়স : 47 লিঙ্গ : পুরুষ	MWR1647304 ফটো উপলব্ধ	670 নাম : মাজেদা বিবি স্বামীর নাম: মনিরুদ্দিন মণ্ডল বাড়ির নং : n0118 বয়স : 59 লিঙ্গ : মহিলা	MWR1067271 ফটো উপলব্ধ

বিধানসভা নির্বাচনক্ষেত্রের নং, নাম : 75-ডোমকল
ভাগ নং, নাম : 2-পাড়া মহল্লা-বৃন্দাবনপুর

671 নাম : সফিউল আলম মন্ডল পিতার নাম: আব্দুল করিম মন্ডল বাড়ির নং : n0124 বয়স : 51 লিঙ্গ : পুরুষ	ZQN2444628 ফটো উপলব্ধ	672 নাম : তারজেনা বিবি স্বামীর নাম: জিনারুল মণ্ডল বাড়ির নং : n0095 বয়স : 34 লিঙ্গ : মহিলা	ZQN1312545 ফটো উপলব্ধ	673 নাম : মহাফিজুর রহমান পিতার নাম: আফাজুদ্দিন মন্ডল বাড়ির নং : n0099 বয়স : 37 লিঙ্গ : পুরুষ	MWR2698066 ফটো উপলব্ধ
674 নাম : রেফাতুল্লা মন্ডল পিতার নাম: আজমত মণ্ডল বাড়ির নং : n0111 বয়স : 64 লিঙ্গ : পুরুষ	ZQN2197465 ফটো উপলব্ধ	675 নাম : সিরাজ মন্ডল পিতার নাম: করিম মন্ডল বাড়ির নং : n0124 বয়স : 55 লিঙ্গ : পুরুষ	ZQN2432565 ফটো উপলব্ধ	676 নাম : সাখিনা বিবি স্বামীর নাম: মহাবুল মণ্ডল বাড়ির নং : n0124 বয়স : 34 লিঙ্গ : মহিলা	ZQN1142496 ফটো উপলব্ধ
677 নাম : মিনারুল মন্ডল পিতার নাম: আব্দুর রসিদ মণ্ডল বাড়ির নং : n0109 বয়স : 33 লিঙ্গ : পুরুষ	ZQN1437995 ফটো উপলব্ধ	678 নাম : সেনাহার বিবি স্বামীর নাম: বিল্লাল মন্ডল বাড়ির নং : n0124 বয়স : 65 লিঙ্গ : মহিলা	ZQN2259844 ফটো উপলব্ধ	679 নাম : সাবির আহমেদ পিতার নাম: আবুল কাশেম মন্ডল বাড়ির নং : n0136 বয়স : 33 লিঙ্গ : পুরুষ	ZQN1387893 ফটো উপলব্ধ
680 নাম : আবুল কাশেম মন্ডল পিতার নাম: ছমিরুদ্দিন মন্ডল বাড়ির নং : n0136 বয়স : 63 লিঙ্গ : পুরুষ	ZQN2442424 ফটো উপলব্ধ	681 নাম : ফুলসুরা বিবি স্বামীর নাম: মুকবুল মণ্ডল বাড়ির নং : n0118 বয়স : 32 লিঙ্গ : মহিলা	ZQN1387901 ফটো উপলব্ধ	682 নাম : নাজবুল হোসেন মণ্ডল পিতার নাম: জামরুল মণ্ডল বাড়ির নং : n0123 বয়স : 29 লিঙ্গ : পুরুষ	ZQN1871433 ফটো উপলব্ধ
683 নাম : আলি হাসান সেখ পিতার নাম: আমিনুদ্দিন সেখ বাড়ির নং : n0079 বয়স : 39 লিঙ্গ : পুরুষ	ZQN0425975 ফটো উপলব্ধ	684 নাম : তৌফিক আহমেদ মন্ডল পিতার নাম: জসিমুদ্দিন মন্ডল বাড়ির নং : এন0079 বয়স : 20 লিঙ্গ : পুরুষ	ZQN2794535 ফটো উপলব্ধ	685 নাম : নাসিমা বিবি স্বামীর নাম: হামেদুল ইসলাম বাড়ির নং : N0059 বয়স : 35 লিঙ্গ : মহিলা	ZQN1388685 ফটো উপলব্ধ
686 নাম : রজব আলি পিতার নাম: নুরুল হুদা বাড়ির নং : n0096 বয়স : 33 লিঙ্গ : পুরুষ	ZQN1312628 ফটো উপলব্ধ	687 নাম : মানুয়ার হোসেন পিতার নাম: আসরাফ আলি মন্ডল বাড়ির নং : n0094 বয়স : 30 লিঙ্গ : পুরুষ	ZQN1703354 ফটো উপলব্ধ	688 নাম : মাজেরা বিবি স্বামীর নাম: মহাম্মোদ আলি মন্ডল বাড়ির নং : n0120 বয়স : 58 লিঙ্গ : মহিলা	ZQN2437283 ফটো উপলব্ধ
689 নাম : আবদুল কাদের মন্ডল পিতার নাম: জয়নাল মন্ডল বাড়ির নং : n0117 বয়স : 70 লিঙ্গ : পুরুষ	ZQN2246346 ফটো উপলব্ধ	690 নাম : সাহানাজ বিবি স্বামীর নাম: নুরুল ইসলাম মণ্ডল বাড়ির নং : n0135 বয়স : 58 লিঙ্গ : মহিলা	MWR1067180 ফটো উপলব্ধ	691 নাম : খোরসেদা বেগম স্বামীর নাম: আফাজুদ্দিন মণ্ডল বাড়ির নং : n0099 বয়স : 48 লিঙ্গ : মহিলা	ZQN2437218 ফটো উপলব্ধ
692 নাম : সেরিন বিবি স্বামীর নাম: মোঃ আবদুল কাদের মণ্ডল বাড়ির নং : n0117 বয়স : 61 লিঙ্গ : মহিলা	ZQN2440428 ফটো উপলব্ধ	693 নাম : সাহিনুজ্জামান পিতার নাম: সানুয়ার মন্ডল বাড়ির নং : N0063 বয়স : 25 লিঙ্গ : পুরুষ	ZQN2443182 ফটো উপলব্ধ	694 নাম : মর্জিনা বিবি স্বামীর নাম: দেলুয়ার হুসেন বাড়ির নং : এন0063 বয়স : 32 লিঙ্গ : মহিলা	ZQN2122265 ফটো উপলব্ধ
695 নাম : সানোয়ার মন্ডল পিতার নাম: জোকার মন্ডল বাড়ির নং : n0063 বয়স : 44 লিঙ্গ : পুরুষ	MWR2155190 ফটো উপলব্ধ	696 নাম : চাইনা বিবি স্বামীর নাম: রাজেশ মন্ডল বাড়ির নং : n0073 বয়স : 35 লিঙ্গ : মহিলা	MWR2703569 ফটো উপলব্ধ	697 নাম : মতিউর রহমান পিতার নাম: সমিরুদ্দিন মন্ডল বাড়ির নং : N0091 বয়স : 25 লিঙ্গ : পুরুষ	ZQN2433662 ফটো উপলব্ধ
698 নাম : মহামিনা খাতুন পিতার নাম: মহম্মদ আলি মণ্ডল বাড়ির নং : n0120 বয়স : 38 লিঙ্গ : মহিলা	ZQN1811686 ফটো উপলব্ধ	699 নাম : হাসিবুল ইসলাম পিতার নাম: মহাম্মদ আলি মণ্ডল বাড়ির নং : n0120 বয়স : 28 লিঙ্গ : পুরুষ	ZQN1811694 ফটো উপলব্ধ	700 নাম : মোস্তাফিজুর রহমান মন্ডল পিতার নাম: হজরত মন্ডল বাড়ির নং : n0077 বয়স : 56 লিঙ্গ : পুরুষ	WB/09/060/543231 ফটো উপলব্ধ

701 নাম : মার্জিনা বিবি স্বামীর নাম: মোস্তাফিজুর রহমান মণ্ডল বাড়ির নং : n0077 বয়স : 44 লিঙ্গ : মহিলা	MWR2378768 ফটো উপলব্ধ	702 নাম : মোহেব আলম পিতার নাম: মোস্তাফিজুর রহমান বাড়ির নং : এন0077 বয়স : 20 লিঙ্গ : পুরুষ	ZQN2794543 ফটো উপলব্ধ	703 নাম : নাসরিন পারভিন খাতুন স্বামীর নাম: মানুয়ার হোসেন বাড়ির নং : n0094 বয়স : 32 লিঙ্গ : মহিলা	ZQN2011989 ফটো উপলব্ধ
704 নাম : সঞ্জিলা খাতুন বিবি স্বামীর নাম: মহাফিজুর রহমান বাড়ির নং : n0099 বয়স : 38 লিঙ্গ : মহিলা	ZQN1946045 ফটো উপলব্ধ	705 নাম : সুরাইয়া খাতুন স্বামীর নাম: সহিদুল ইসলাম বাড়ির নং : n0133 বয়স : 27 লিঙ্গ : মহিলা	ZQN1946037 ফটো উপলব্ধ	706 নাম : বুলুয়ারা বিবি স্বামীর নাম: ফজরুদ্দিন মণ্ডল বাড়ির নং : n0073 বয়স : 55 লিঙ্গ : মহিলা	MWR1066091 ফটো উপলব্ধ
707 নাম : মাইনুল ইসলাম পিতার নাম: ফজরুদ্দিন মণ্ডল বাড়ির নং : n0073 বয়স : 32 লিঙ্গ : পুরুষ	ZQN1388115 ফটো উপলব্ধ	708 নাম : সুন্দরা বিবি স্বামীর নাম: ইজারুল মণ্ডল বাড়ির নং : n0073 বয়স : 33 লিঙ্গ : মহিলা	ZQN1388230 ফটো উপলব্ধ	709 নাম : হাফিজা খাতুন স্বামীর নাম: মাইনুল ইসলাম বাড়ির নং : n0073 বয়স : 27 লিঙ্গ : মহিলা	ZQN1623032 ফটো উপলব্ধ
710 নাম : হাসানুজ্জামান মণ্ডল পিতার নাম: আফাজুদ্দিন মণ্ডল বাড়ির নং : n0099 বয়স : 42 লিঙ্গ : পুরুষ	MWR2378461 ফটো উপলব্ধ	711 নাম : মুঞ্জুরা খাতুন স্বামীর নাম: হাসানুজ্জামান মন্ডল বাড়ির নং : n0099 বয়স : 39 লিঙ্গ : মহিলা	MWR2379402 ফটো উপলব্ধ	712 নাম : আফাজুদ্দিন মন্ডল পিতার নাম: আবছার আলি মন্ডল বাড়ির নং : n0099 বয়স : 71 লিঙ্গ : পুরুষ	ZQN2821429 ফটো উপলব্ধ
713 নাম : আজিজুল হক পিতার নাম: আসাদুল মন্ডল বাড়ির নং : এন000 বয়স : 20 লিঙ্গ : পুরুষ	ZQN2794527 ফটো উপলব্ধ	714 নাম : মল্লিকা খাতুন বিবি স্বামীর নাম: মুনীরুদ্দিন মণ্ডল বাড়ির নং : n0095 বয়স : 31 লিঙ্গ : মহিলা	ZQN1622992 ফটো উপলব্ধ	715 নাম : টগরা বিবি স্বামীর নাম: মাইনুদ্দিন মণ্ডল বাড়ির নং : n0095 বয়স : 32 লিঙ্গ : মহিলা	ZQN1388164 ফটো উপলব্ধ
716 নাম : মাইনুদ্দিন মণ্ডল পিতার নাম: তাহাজ্জুদ্দিন মণ্ডল বাড়ির নং : n0095 বয়স : 34 লিঙ্গ : পুরুষ	ZQN1142447 ফটো উপলব্ধ	717 নাম : জিনারুল মণ্ডল পিতার নাম: তাহাজ্জুদ্দিন মণ্ডল বাড়ির নং : n0095 বয়স : 35 লিঙ্গ : পুরুষ	ZQN1142421 ফটো উপলব্ধ	718 নাম : তুরফন বিবি স্বামীর নাম: তাহাজ্জুদ্দিন মণ্ডল বাড়ির নং : n0095 বয়স : 69 লিঙ্গ : মহিলা	MWR1067156 ফটো উপলব্ধ
719 নাম : মুনীরুদ্দিন মন্ডল পিতার নাম: তাহাজ্জুদ্দিন মন্ডল বাড়ির নং : n0095 বয়স : 38 লিঙ্গ : পুরুষ	ZQN0426098 ফটো উপলব্ধ	720 নাম : তাহাজ্জুদ্দিন মন্ডল পিতার নাম: সিপাত মন্ডল বাড়ির নং : n0095 বয়স : 79 লিঙ্গ : পুরুষ	WB/09/060/543284 ফটো উপলব্ধ	721 নাম : রোজিনা খাতুন স্বামীর নাম: আজমুল হক মন্ডল বাড়ির নং : n0094 বয়স : 36 লিঙ্গ : মহিলা	MWR2698140 ফটো উপলব্ধ
722 নাম : মনিরা খাতুন স্বামীর নাম: আসাদুল মণ্ডল বাড়ির নং : n0082 বয়স : 35 লিঙ্গ : মহিলা	ZQN1623065 ফটো উপলব্ধ	723 নাম : হাসিবুল মণ্ডল পিতার নাম: মাইনুল মণ্ডল বাড়ির নং : n0082 বয়স : 35 লিঙ্গ : পুরুষ	ZQN1067669 ফটো উপলব্ধ	724 নাম : রোজিনা বিবি স্বামীর নাম: হাসিবুল মণ্ডল বাড়ির নং : n0082 বয়স : 37 লিঙ্গ : মহিলা	ZQN1142504 ফটো উপলব্ধ
725 নাম : সাহাবুল মন্ডল পিতার নাম: মাইনুল ইসলাম মন্ডল বাড়ির নং : n0082 বয়স : 37 লিঙ্গ : পুরুষ	MWR2698116 ফটো উপলব্ধ	726 নাম : মাইনুল ইসলাম মন্ডল পিতার নাম: কাইয়ুদ্দিন মন্ডল বাড়ির নং : n0082 বয়স : 71 লিঙ্গ : পুরুষ	WB/09/060/543244 ফটো উপলব্ধ	727 নাম : মছলেম মন্ডল পিতার নাম: কাইয়ুদ্দিন মন্ডল বাড়ির নং : n0082 বয়স : 72 লিঙ্গ : পুরুষ	MWR1065945 ফটো উপলব্ধ
728 নাম : সাদেকা বিবি স্বামীর নাম: সামসুদ্দিন মণ্ডল বাড়ির নং : n0102 বয়স : 75 লিঙ্গ : মহিলা	WB/09/060/543303 ফটো উপলব্ধ	729 নাম : সাজাহান মন্ডল পিতার নাম: সামসুদ্দিন মন্ডল বাড়ির নং : n0102 বয়স : 50 লিঙ্গ : পুরুষ	WB/09/060/543305 ফটো উপলব্ধ	730 নাম : সামসুদ্দিন মন্ডল পিতার নাম: ময়জুদ্দিন মন্ডল বাড়ির নং : n0102 বয়স : 81 লিঙ্গ : পুরুষ	WB/09/060/543302 ফটো উপলব্ধ

731 নাম : আলিহাসান মণ্ডল পিতার নাম: মসলেম মণ্ডল বাড়ির নং : n0101 বয়স : 36 লিঙ্গ : পুরুষ	ZQN1142553 ফটো উপলব্ধ	732 নাম : জোৎস্না বিবি স্বামীর নাম: মসলেম মণ্ডল বাড়ির নং : n0101 বয়স : 41 লিঙ্গ : মহিলা	ZQN1142488 ফটো উপলব্ধ	733 নাম : মসলেম মন্ডল পিতার নাম: ময়জুদ্দীন মণ্ডল বাড়ির নং : n0101 বয়স : 66 লিঙ্গ : পুরুষ	WB/09/060/543300 ফটো উপলব্ধ
734 নাম : ময়না বিবি স্বামীর নাম: ইস্তাঞ্জল বাড়ির নং : n0102 বয়স : 34 লিঙ্গ : মহিলা	ZQN1375807 ফটো উপলব্ধ	735 নাম : সেন্টু মণ্ডল পিতার নাম: সামসুদ্দিন মণ্ডল বাড়ির নং : n0102 বয়স : 33 লিঙ্গ : পুরুষ	ZQN1494517 ফটো উপলব্ধ	736 নাম : ইস্তাঞ্জল মণ্ডল পিতার নাম: সামসুদ্দিন মণ্ডল বাড়ির নং : n0102 বয়স : 34 লিঙ্গ : পুরুষ	ZQN1387984 ফটো উপলব্ধ
737 নাম : সাগরা বিবি অন্যান্য: সামসুদ্দিন মণ্ডল বাড়ির নং : n0102 বয়স : 36 লিঙ্গ : মহিলা	ZQN0426379 ফটো উপলব্ধ	738 নাম : রঙ্গিলা বিবি স্বামীর নাম: সাজাহান মণ্ডল বাড়ির নং : n0102 বয়স : 41 লিঙ্গ : মহিলা	ZQN0426361 ফটো উপলব্ধ	739 নাম : আজমুল হক মণ্ডল পিতার নাম: ছাত্তার মণ্ডল বাড়ির নং : n0094 বয়স : 43 লিঙ্গ : পুরুষ	MWR2378685 ফটো উপলব্ধ
740 নাম : উর্মিলা বেগম স্বামীর নাম: ইয়াদালী মণ্ডল বাড়ির নং : n0094 বয়স : 51 লিঙ্গ : মহিলা	WB/09/060/543274 ফটো উপলব্ধ	741 নাম : মজিরা বিবি স্বামীর নাম: সাত্তার আলি মণ্ডল বাড়ির নং : n0094 বয়স : 60 লিঙ্গ : মহিলা	WB/09/060/543268 ফটো উপলব্ধ	742 নাম : ইয়াদালী মন্ডল পিতার নাম: রমজান আলি মন্ডল বাড়ির নং : n0094 বয়স : 57 লিঙ্গ : পুরুষ	WB/09/060/543273 ফটো উপলব্ধ
743 নাম : কাজেম আলি মন্ডল পিতার নাম: রমজান আলি মন্ডল বাড়ির নং : n0094 বয়স : 64 লিঙ্গ : পুরুষ	ZQN2214526 ফটো উপলব্ধ	744 নাম : সাত্তার আলি মন্ডল পিতার নাম: রমজান আলি মন্ডল বাড়ির নং : n0094 বয়স : 68 লিঙ্গ : পুরুষ	WB/09/060/543267 ফটো উপলব্ধ	745 নাম : আলমগীর হোসেন পিতার নাম: সামসের আলী মণ্ডল বাড়ির নং : n0093 বয়স : 30 লিঙ্গ : পুরুষ	ZQN1622844 ফটো উপলব্ধ
746 নাম : রাশেদা বিবি স্বামীর নাম: সামসের আলি মন্ডল বাড়ির নং : n0093 বয়স : 58 লিঙ্গ : মহিলা	ZQN2278000 ফটো উপলব্ধ	747 নাম : সামসের আলি মন্ডল পিতার নাম: আরমান মন্ডল বাড়ির নং : n0093 বয়স : 65 লিঙ্গ : পুরুষ	ZQN2278042 ফটো উপলব্ধ	748 নাম : সেলিম মণ্ডল পিতার নাম: আজিত মন্ডল বাড়ির নং : n0092 বয়স : 35 লিঙ্গ : পুরুষ	ZQN1142330 ফটো উপলব্ধ
749 নাম : সঞ্জিলা বিবি স্বামীর নাম: আজিত মণ্ডল বাড়ির নং : n0092 বয়স : 59 লিঙ্গ : মহিলা	WB/09/060/543260 ফটো উপলব্ধ	750 নাম : আজিত মন্ডল পিতার নাম: আরমান মন্ডল বাড়ির নং : n0092 বয়স : 68 লিঙ্গ : পুরুষ	WB/09/060/543259 ফটো উপলব্ধ	751 নাম : সরিফুল ইসলাম পিতার নাম: আমির আলি মণ্ডল বাড়ির নং : n0090 বয়স : 30 লিঙ্গ : পুরুষ	ZQN1622943 ফটো উপলব্ধ
752 নাম : চাঁদমন বিবি স্বামীর নাম: আমেরুদ্দিন মণ্ডল বাড়ির নং : n0090 বয়স : 50 লিঙ্গ : মহিলা	WB/09/060/543256 ফটো উপলব্ধ	753 নাম : আমেরুদ্দিন মন্ডল পিতার নাম: আরমান মন্ডল বাড়ির নং : n0090 বয়স : 54 লিঙ্গ : পুরুষ	WB/09/060/543255 ফটো উপলব্ধ	754 নাম : মাকসুদা বিবি স্বামীর নাম: নুরুল হোদা মণ্ডল বাড়ির নং : n0096 বয়স : 55 লিঙ্গ : মহিলা	WB/09/060/543287 ফটো উপলব্ধ
755 নাম : সমিরুদ্দিন মন্ডল পিতার নাম: আরমান মন্ডল বাড়ির নং : n0091 বয়স : 52 লিঙ্গ : পুরুষ	WB/09/060/543257 ফটো উপলব্ধ	756 নাম : মুকবুল মন্ডল পিতার নাম: মুজাম্মেল মন্ডল বাড়ির নং : n0062 বয়স : 48 লিঙ্গ : পুরুষ	MWR2378743 ফটো উপলব্ধ	757 নাম : রহমতুল্লা মণ্ডল পিতার নাম: মোজাম্মেল মণ্ডল বাড়ির নং : n0062 বয়স : 34 লিঙ্গ : পুরুষ	ZQN1142512 ফটো উপলব্ধ
758 নাম : বেগম বিবি স্বামীর নাম: মোজাম্মেল মণ্ডল বাড়ির নং : n0062 বয়স : 59 লিঙ্গ : মহিলা	WB/09/060/543311 ফটো উপলব্ধ	759 নাম : মোজাম্মেল মন্ডল পিতার নাম: আঃ গোফুর মন্ডল বাড়ির নং : n0062 বয়স : 66 লিঙ্গ : পুরুষ	WB/09/060/543310 ফটো উপলব্ধ	760 নাম : মালেকা খাতুন বিবি স্বামীর নাম: মানোয়ার হোসেন বাড়ির নং : n0063 বয়স : 32 লিঙ্গ : মহিলা	ZQN1622935 ফটো উপলব্ধ

761 নাম : দেলুয়ার হোসেন পিতার নাম: জুব্বার মণ্ডল বাড়ির নং : n0063 বয়স : 36 লিঙ্গ : পুরুষ	ZQN1312354 ফটো উপলব্ধ	762 নাম : মানোয়ার হোসেন পিতার নাম: জুব্বার মণ্ডল বাড়ির নং : n0063 বয়স : 42 লিঙ্গ : পুরুষ	ZQN1142439 ফটো উপলব্ধ	763 নাম : আনোয়ারা বিবি স্বামীর নাম: সানোয়ার হোসেন বাড়ির নং : n0063 বয়স : 40 লিঙ্গ : মহিলা	ZQN1142454 ফটো উপলব্ধ
764 নাম : আসিয়া বেগম স্বামীর নাম: জুব্বার মণ্ডল বাড়ির নং : n0063 বয়স : 65 লিঙ্গ : মহিলা	WB/09/060/543207 ফটো উপলব্ধ	765 নাম : জোববার মন্ডল পিতার নাম: আরমান মন্ডল বাড়ির নং : n0063 বয়স : 71 লিঙ্গ : পুরুষ	WB/09/060/543206 ফটো উপলব্ধ	766 নাম : মোঃ সহিদুল ইসলাম মণ্ডল পিতার নাম: মোঃ সপিকুল ইসলাম মণ্ডল বাড়ির নং : n0059 বয়স : 31 লিঙ্গ : পুরুষ	ZQN1623024 ফটো উপলব্ধ
767 নাম : সুনোফা বিবি স্বামীর নাম: রফিকুল বাড়ির নং : n0059 বয়স : 37 লিঙ্গ : মহিলা	ZQN1142314 ফটো উপলব্ধ	768 নাম : রফিকুল স্বামীর নাম: আরোস মণ্ডল বাড়ির নং : n0059 বয়স : 51 লিঙ্গ : মহিলা	MWR1648195 ফটো উপলব্ধ	769 নাম : সপিকুল ইসলাম মণ্ডল পিতার নাম: আরোস মণ্ডল বাড়ির নং : n0059 বয়স : 53 লিঙ্গ : পুরুষ	ZQN2628907 ফটো উপলব্ধ
770 নাম : সুর্যহার বিবি স্বামীর নাম: আরোস মণ্ডল বাড়ির নং : n0059 বয়স : 66 লিঙ্গ : মহিলা	WB/09/060/543204 ফটো উপলব্ধ	771 নাম : আজিত সেখ পিতার নাম: কাদির সেখ বাড়ির নং : এন0063 বয়স : 66 লিঙ্গ : পুরুষ	WB/09/060/234439 ফটো উপলব্ধ	772 নাম : আহিয়া বিবি স্বামীর নাম: আজিত সেখ বাড়ির নং : এন0063 বয়স : 52 লিঙ্গ : মহিলা	MWR2291854 ফটো উপলব্ধ
773 নাম : আবুল কালাম মন্ডল পিতার নাম: রব্বানি মন্ডল বাড়ির নং : n0068 বয়স : 57 লিঙ্গ : পুরুষ	ZQN2277820 ফটো উপলব্ধ	774 নাম : সুফিয়া বেগম স্বামীর নাম: আবুল কালাম মণ্ডল বাড়ির নং : n0068 বয়স : 50 লিঙ্গ : মহিলা	ZQN2277895 ফটো উপলব্ধ	775 নাম : ফজরুদ্দিন মন্ডল পিতার নাম: মোহুর মন্ডল বাড়ির নং : n0073 বয়স : 63 লিঙ্গ : পুরুষ	WB/09/060/543224 ফটো উপলব্ধ
776 নাম : ইজারুল মন্ডল পিতার নাম: ফজরুদ্দিন মন্ডল বাড়ির নং : n0073 বয়স : 41 লিঙ্গ : পুরুষ	MWR2527919 ফটো উপলব্ধ	777 নাম : মইদুল ইসলাম পিতার নাম: আব্দুল জাব্বার মণ্ডল বাড়ির নং : n0133 বয়স : 34 লিঙ্গ : পুরুষ	ZQN1312586 ফটো উপলব্ধ	778 নাম : ছৈমন বেগম স্বামীর নাম: আজাব্বার মণ্ডল বাড়ির নং : n0133 বয়স : 63 লিঙ্গ : মহিলা	WB/09/060/543378 ফটো উপলব্ধ
779 নাম : আজাব্বার মন্ডল পিতার নাম: লজিমুদ্দিন মন্ডল বাড়ির নং : n0133 বয়স : 73 লিঙ্গ : পুরুষ	WB/09/060/543377 ফটো উপলব্ধ	780 নাম : আব্দুর রহিম মণ্ডল পিতার নাম: গোলাম মোস্তাফা বাড়ির নং : n0067 বয়স : 35 লিঙ্গ : পুরুষ	ZQN1142298 ফটো উপলব্ধ	781 নাম : গোলাম মোস্তাফা পিতার নাম: রব্বানী মন্ডল বাড়ির নং : n0067 বয়স : 68 লিঙ্গ : পুরুষ	WB/09/060/543218 ফটো উপলব্ধ
782 নাম : আব্দুর রউফ পিতার নাম: গোলাম মোস্তাফা বাড়ির নং : n0067 বয়স : 29 লিঙ্গ : পুরুষ	ZQN1735208 ফটো উপলব্ধ	783 নাম : তহমিনা বিবি স্বামীর নাম: আব্দুর রহিম মণ্ডল বাড়ির নং : n0067 বয়স : 29 লিঙ্গ : মহিলা	ZQN1811744 ফটো উপলব্ধ	784 নাম : নুজেরা খাতুন স্বামীর নাম: আব্দুর রহমান বাড়ির নং : n0067 বয়স : 29 লিঙ্গ : মহিলা	ZQN1811751 ফটো উপলব্ধ
785 নাম : আব্দুর রসিদ পিতার নাম: গোলাম মোস্তাফা বাড়ির নং : n0067 বয়স : 29 লিঙ্গ : পুরুষ	ZQN1735190 ফটো উপলব্ধ	786 নাম : ফতেমা বিবি স্বামীর নাম: গোলাম মোস্তাফা বাড়ির নং : n0067 বয়স : 58 লিঙ্গ : মহিলা	ZQN2434256 ফটো উপলব্ধ	787 নাম : আব্দুর রহমান পিতার নাম: গোলাম মোস্তাফা বাড়ির নং : n0067 বয়স : 33 লিঙ্গ : পুরুষ	ZQN1312552 ফটো উপলব্ধ
788 নাম : আদিনা বিবি স্বামীর নাম: মহিদুল সেখ বাড়ির নং : n0098 বয়স : 46 লিঙ্গ : মহিলা	MWR2527737 ফটো উপলব্ধ	789 নাম : ওজিফা বিবি স্বামীর নাম: কিয়ামত সেখ বাড়ির নং : n0139 বয়স : 55 লিঙ্গ : মহিলা	ZQN2443976 ফটো উপলব্ধ	790 নাম : ক্ষিরোদা বিবি স্বামীর নাম: আব্বাস সেখ বাড়ির নং : n0138 বয়স : 61 লিঙ্গ : মহিলা	ZQN2430494 ফটো উপলব্ধ

791 নাম : মহিদুল সেখ পিতার নাম: রহিম সেখ বাড়ির নং : n0098 বয়স : 53 লিঙ্গ : পুরুষ	ZQN2430668 ফটো উপলব্ধ	792 নাম : নুরমহাম্মদ সেখ পিতার নাম: ফরজ সেখ বাড়ির নং : n0119 বয়স : 76 লিঙ্গ : পুরুষ	ZQN2196376 ফটো উপলব্ধ	793 নাম : ফদন বিবি স্বামীর নাম: নুরমহাম্মদ মণ্ডল বাড়ির নং : n0119 বয়স : 66 লিঙ্গ : মহিলা	WB/09/060/543410 ফটো উপলব্ধ
794 নাম : আমিনুদ্দীন সেখ পিতার নাম: ছামেদ সেখ বাড়ির নং : n0107 বয়স : 71 লিঙ্গ : পুরুষ	MWR1067545 ফটো উপলব্ধ	795 নাম : হোসেন আলি সেখ পিতার নাম: আমিনুদ্দীন সেখ বাড়ির নং : n0107 বয়স : 34 লিঙ্গ : পুরুষ	ZQN1494558 ফটো উপলব্ধ	796 নাম : তোরজুমা বিবি স্বামীর নাম: হোসেন আলি সেখ বাড়ির নং : n0107 বয়স : 31 লিঙ্গ : মহিলা	ZQN1622976 ফটো উপলব্ধ
797 নাম : এনামুল সেখ পিতার নাম: আমিনুদ্দীন সেখ বাড়ির নং : n0107 বয়স : 33 লিঙ্গ : পুরুষ	ZQN1494541 ফটো উপলব্ধ	798 নাম : নিয়াজুল ইসলাম পিতার নাম: আমিনুদ্দীন সেখ বাড়ির নং : n0107 বয়স : 29 লিঙ্গ : পুরুষ	ZQN1735117 ফটো উপলব্ধ	799 নাম : ইজারত আলি সেখ পিতার নাম: ছামেদ আলি সেখ বাড়ির নং : n0108 বয়স : 51 লিঙ্গ : পুরুষ	WB/09/060/543407 ফটো উপলব্ধ
800 নাম : সাদিনা বিবি অন্যান্য: ইজারত আলি সেখ বাড়ির নং : n0108 বয়স : 49 লিঙ্গ : মহিলা	WB/09/060/543408 ফটো উপলব্ধ	801 নাম : কিয়ামত সেখ পিতার নাম: ইদ্রিশ আলী সেখ বাড়ির নং : n0139 বয়স : 58 লিঙ্গ : পুরুষ	WB/09/060/543416 ফটো উপলব্ধ	802 নাম : রাজিয়া খাতুন স্বামীর নাম: গোলাম গাউস বাড়ির নং : n0139 বয়স : 34 লিঙ্গ : মহিলা	ZQN1388214 ফটো উপলব্ধ
803 নাম : সাইদুল ইসলাম সেখ পিতার নাম: মুলুক সেখ বাড়ির নং : n0069 বয়স : 60 লিঙ্গ : পুরুষ	WB/09/060/543392 ফটো উপলব্ধ	804 নাম : ফরিদা বিবি স্বামীর নাম: সাইদুল ইসলাম সেখ বাড়ির নং : n0069 বয়স : 54 লিঙ্গ : মহিলা	WB/09/060/543393 ফটো উপলব্ধ	805 নাম : রাফিনা বিবি স্বামীর নাম: হাসিবুল ইসলাম সেখ বাড়ির নং : n0069 বয়স : 37 লিঙ্গ : মহিলা	ZQN1142322 ফটো উপলব্ধ
806 নাম : মোক্তার সেখ পিতার নাম: মুলুক সেখ বাড়ির নং : n0070 বয়স : 64 লিঙ্গ : পুরুষ	WB/09/060/543394 ফটো উপলব্ধ	807 নাম : ফতেমা বিবি স্বামীর নাম: মোক্তার সেখ বাড়ির নং : n0070 বয়স : 57 লিঙ্গ : মহিলা	WB/09/060/543395 ফটো উপলব্ধ	808 নাম : রেজাউল সেখ পিতার নাম: মোক্তার আলী বাড়ির নং : n0070 বয়স : 47 লিঙ্গ : পুরুষ	MWR2155380 ফটো উপলব্ধ
809 নাম : ফিরোজা বিবি স্বামীর নাম: রেজাউল মণ্ডল বাড়ির নং : n0070 বয়স : 41 লিঙ্গ : মহিলা	ZQN1142280 ফটো উপলব্ধ	810 নাম : রাফিকুল সেখ পিতার নাম: মুক্তার সেখ বাড়ির নং : n0070 বয়স : 33 লিঙ্গ : পুরুষ	ZQN1387976 ফটো উপলব্ধ	811 নাম : মোসাঃ মেরিনা খাতুন বিবি স্বামীর নাম: মাহাতাব আলী মণ্ডল বাড়ির নং : n0119 বয়স : 32 লিঙ্গ : মহিলা	ZQN1388248 ফটো উপলব্ধ
812 নাম : মোজিবুর সেখ পিতার নাম: আব্বাস সেখ বাড়ির নং : n0138 বয়স : 35 লিঙ্গ : পুরুষ	ZQN1142561 ফটো উপলব্ধ	813 নাম : মুকুল মণ্ডল পিতার নাম: নুর মহম্মদ সেখ বাড়ির নং : n0119 বয়স : 40 লিঙ্গ : পুরুষ	MWR2379394 ফটো উপলব্ধ	814 নাম : রুপালী বিবি স্বামীর নাম: মুকুল মণ্ডল বাড়ির নং : n0119 বয়স : 39 লিঙ্গ : মহিলা	MWR2698082 ফটো উপলব্ধ
815 নাম : মাহাতাব আলি মণ্ডল পিতার নাম: নুর মহম্মদ মণ্ডল বাড়ির নং : n0119 বয়স : 34 লিঙ্গ : পুরুষ	ZQN1312370 ফটো উপলব্ধ	816 নাম : আছিয়া বিবি স্বামীর নাম: আমিনুদ্দীন সেখ বাড়ির নং : n0107 বয়স : 69 লিঙ্গ : মহিলা	WB/09/060/543404 ফটো উপলব্ধ	817 নাম : সাগরা খাতুন বিবি স্বামীর নাম: রাফিকুল সেখ বাড়ির নং : n0070 বয়স : 29 লিঙ্গ : মহিলা	ZQN2012409 ফটো উপলব্ধ
818 নাম : আব্বাস সেখ পিতার নাম: গোফর সেখ বাড়ির নং : n0138 বয়স : 71 লিঙ্গ : পুরুষ	ZQN2429959 ফটো উপলব্ধ	819 নাম : নুরজামান সেখ পিতার নাম: কিয়ামত সেখ বাড়ির নং : n0139 বয়স : 34 লিঙ্গ : পুরুষ	ZQN1312602 ফটো উপলব্ধ	820 নাম : ইমাদুল মন্ডল পিতার নাম: কিয়ামত মন্ডল বাড়ির নং : এন0139 বয়স : 20 লিঙ্গ : পুরুষ	ZQN2794451 ফটো উপলব্ধ



821 নাম : নাজমিন সুলতানা স্বামীর নাম: রবিউল ইসলাম বাড়ির নং : এন0098 বয়স : 26 লিঙ্গ : মহিলা	ZQN2104693 ফটো উপলব্ধ	822 নাম : মোহাম্মদ কুতুবুদ্দিন পিতার নাম: আমানুল্লা মন্ডল বাড়ির নং : এন0062 বয়স : 28 লিঙ্গ : পুরুষ	ZQN2063907 ফটো উপলব্ধ	823 নাম : জান্নাতুল নাইম বিশ্বাস পিতার নাম: আনারুল হক বিশ্বাস বাড়ির নং : এন0132 বয়স : 19 লিঙ্গ : পুরুষ	ZQN2833960 ফটো উপলব্ধ
824 নাম : সোনালি খাতুন স্বামীর নাম: আব্দুর রশিদ বাড়ির নং : এন0067 বয়স : 21 লিঙ্গ : মহিলা	ZQN2834471 ফটো উপলব্ধ	825 নাম : সুমি সুলতানা স্বামীর নাম: আনোয়ার হোসেন বাড়ির নং : এন0094 বয়স : 19 লিঙ্গ : মহিলা	ZQN2860161 ফটো উপলব্ধ	826 নাম : ইউসুফ সেখ পিতার নাম: রফি কুল ইসলাম বাড়ির নং : এন0081 বয়স : 19 লিঙ্গ : পুরুষ	ZQN2840270 ফটো উপলব্ধ
827 নাম : আসমিনা খাতুন পিতার নাম: আসরাফ আলি মন্ডল বাড়ির নং : এন0094 বয়স : 19 লিঙ্গ : মহিলা	ZQN2859635 ফটো উপলব্ধ	828 নাম : মামন আলম পিতার নাম: মাল্লান সেখ বাড়ির নং : এন0071 বয়স : 19 লিঙ্গ : পুরুষ	ZQN2859767 ফটো উপলব্ধ	829 নাম : সালমা সুলতানা পিতার নাম: শরিফুল ইসলাম বাড়ির নং : এন0093 বয়স : 25 লিঙ্গ : মহিলা	RJG2051738 ফটো উপলব্ধ





830	2	ZQN2899110	নাম : আবেদা খাতুন পিতার নাম: আবেদ আলি বাড়ির নং : এন0117 বয়স : 20 লিঙ্গ : মহিলা	ফটো উপলব্ধ	831	2	ZQN2900629	নাম : সাহানা জ খাতুন স্বামীর নাম: সিনাকুল বিশ্বাস বাড়ির নং : এন0125 বয়স : 18 লিঙ্গ : মহিলা	ফটো উপলব্ধ	832	2	ZQN2901650	নাম : মাইসা বিশ্বাস পিতার নাম: কালাম বিশ্বাস বাড়ির নং : এন0127 বয়স : 18 লিঙ্গ : মহিলা	ফটো উপলব্ধ
833	1	ZQN2901668	নাম : নূর সাজিদ বিশ্বাস পিতার নাম: সামসুল আলম বিশ্বাস বাড়ির নং : এন0047 বয়স : 18 লিঙ্গ : পুরুষ	ফটো উপলব্ধ	834	2	ZQN2901825	নাম : ইসমাইল মন্ডল পিতার নাম: ইনছার আলি মন্ডল বাড়ির নং : এন0115 বয়স : 18 লিঙ্গ : পুরুষ	ফটো উপলব্ধ	835	1	ZQN2901874	নাম : আব্দুল হাকিম পিতার নাম: আনোয়ার হোসেন মণ্ডল বাড়ির নং : এন0028 বয়স : 18 লিঙ্গ : পুরুষ	ফটো উপলব্ধ
836	1	ZQN2902005	নাম : মোঃ রাইহিন সেখ পিতার নাম: সাহাবুল সেখ বাড়ির নং : এন0007 বয়স : 18 লিঙ্গ : পুরুষ	ফটো উপলব্ধ	837	2	ZQN2902831	নাম : জিসান আহমেদ পিতার নাম: হাসানজ্জামান মন্ডল বাড়ির নং : এন0099 বয়স : 18 লিঙ্গ : পুরুষ	ফটো উপলব্ধ					

নির্বাচক সংখ্যার সারসংক্ষেপ :

A) নির্বাচকের সংখ্যা :

	নির্বাচক তালিকার প্রকৃতি	নির্বাচক তালিকার পরিচিতি :	নির্বাচকের সংখ্যা :				
			পুরুষ	মহিলা	তৃতীয় লিঙ্গ	মোট	
I	মূল তালিকা	মূল তালিকা	বিশেষ নিবিড় সংশোধন ২০২৬ এর চূড়ান্ত ভোটার তালিকার সহিত 06-04-2026 তারিখ অবধি সংশোধিত নির্বাচক তালিকা	430	399	0	829
II	1- সংযোজন তালিকা	সংযোজনী 1	বিশেষ সংক্ষিপ্ত সংশোধন 2026	0	0	0	0
		সংযোজনী 2	ধারাবাহিক সংশোধন 2026	5	3	0	8
			মোট	5	3	0	8
III	2- বিয়োজন তালিকা	সংযোজনী 1	বিশেষ সংক্ষিপ্ত সংশোধন 2026	0	0	0	0
		সংযোজনী 2	ধারাবাহিক সংশোধন 2026	0	0	0	0
			মোট	0	0	0	0
IV	'লিঙ্গ ক্ষেত্রের' পরিবর্তনের কারণে পার্থক্য			0	0	0	0
V	বিচারপ্রক্রিয়ার অধীনস্থ			0	0	0	0
VI	বিচার বিভাগীয় আধিকারিক কর্তৃক বিচারপূর্বক নিষ্পত্তির পর বিয়োজিত			0	6	0	6
নির্বাচকের মোট সংখ্যা (I+II-III+IV-V-VI)				435	396	0	831

B) ক্রটি সংশোধনের সংখ্যা :

নির্বাচক তালিকার প্রকৃতি	নির্বাচক তালিকার পরিচিতি :	ক্রটি সংশোধনের সংখ্যা :
সংযোজনী 1	বিশেষ সংক্ষিপ্ত সংশোধন 2026	0
সংযোজনী 2	ধারাবাহিক সংশোধন 2026	0
	মোট	0

নির্বাচক নিবন্ধন আধিকারিকের স্বাক্ষর

E-মৃত, S-স্থানান্তরিত, R-একাধিকবার অন্তর্ভুক্ত, M-নিখোঁজ, Q-যোগ্য নহে