



নির্বাচক তালিকা 2026 S25 পশ্চিমবঙ্গ

বিধানসভা নির্বাচনক্ষেত্রের নং, নাম ও সংরক্ষণের স্থিতি : 75 - ডোমকল (সাধারণ)		অংশ নং : 126																											
বিধানসভা নির্বাচনক্ষেত্রটি যে লোকসভা নির্বাচনক্ষেত্রের / ক্ষেত্রসমূহের অন্তর্ভুক্ত তার নং, নাম ও সংরক্ষণ স্থিতি : 11 - মুর্শিদাবাদ (সাধারণ)																													
1. সংশোধনের পূর্ণ বিবরণ																													
সংশোধনের বৎসর :	2026	নির্বাচক তালিকার পরিচিতি : বিশেষ নিবিড় সংশোধন ২০২৬ এর চূড়ান্ত ভোটার তালিকার সহিত 06-04-2026 তারিখ অবধি সংশোধিত নির্বাচক তালিকা																											
ভিত্তি তারিখ :	01-01-2026																												
সংশোধনের প্রকৃতি :	ধারাবাহিক সংশোধন 2026																												
প্রকাশনার তারিখ :	06-04-2026																												
2. অংশ ও নির্বাচনী এলাকার পূর্ণ বিবরণ :																													
অংশের ভাগ নং ও নাম :																													
1-পাড়া- অম্বরপুর		<table style="width: 100%; border-collapse: collapse;"> <tr> <td style="width: 60%;">প্রধান শহর/গ্রাম</td> <td style="width: 20%;">:</td> <td style="width: 20%;">ডোমকল</td> </tr> <tr> <td>ওয়ার্ড</td> <td>:</td> <td>ওয়ার্ড-০২১</td> </tr> <tr> <td>থানা</td> <td>:</td> <td>ডোমকল</td> </tr> <tr> <td>গ্রাম পঞ্চগয়েত</td> <td>:</td> <td></td> </tr> <tr> <td>ব্লক</td> <td>:</td> <td></td> </tr> <tr> <td>মহকুমা</td> <td>:</td> <td>ডোমকল</td> </tr> <tr> <td>জেলা</td> <td>:</td> <td>মুর্শিদাবাদ</td> </tr> <tr> <td>পিন</td> <td>:</td> <td>742406</td> </tr> </table>				প্রধান শহর/গ্রাম	:	ডোমকল	ওয়ার্ড	:	ওয়ার্ড-০২১	থানা	:	ডোমকল	গ্রাম পঞ্চগয়েত	:		ব্লক	:		মহকুমা	:	ডোমকল	জেলা	:	মুর্শিদাবাদ	পিন	:	742406
প্রধান শহর/গ্রাম	:	ডোমকল																											
ওয়ার্ড	:	ওয়ার্ড-০২১																											
থানা	:	ডোমকল																											
গ্রাম পঞ্চগয়েত	:																												
ব্লক	:																												
মহকুমা	:	ডোমকল																											
জেলা	:	মুর্শিদাবাদ																											
পিন	:	742406																											
3. ভোট গ্রহন কেন্দ্রের পূর্ণ বিবরণ :																													
ভোট গ্রহন কেন্দ্রের নং, নাম :		ভোট গ্রহন কেন্দ্রের শ্রেণী :		শহরাঞ্চল																									
126 - অম্বরপুর প্রাইমারী স্কুল		এই অংশে সহায়ক ভোটগ্রহন কেন্দ্রের সংখ্যা		0																									
ভোট গ্রহন কেন্দ্রের ঠিকানা :		:																											
অম্বরপুর প্রাইমারী স্কুল, রুম-২, অম্বরপুর																													
4. নির্বাচকের সংখ্যা :																													
প্রথম ক্রমিক নং	শেষ ক্রমিক নং	মোট সংখ্যা																											
		পুরুষ	মহিলা	তৃতীয় লিঙ্গ	মোট																								
1	536	272	261	0	533																								

নির্বাচক নিবন্ধন আধিকারিকের স্বাক্ষর

Nazri Naksha

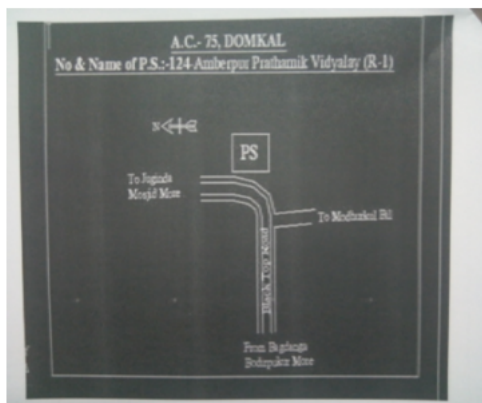

Google Map View



Polling Station Building Front View



Polling Station Front View



Cad View

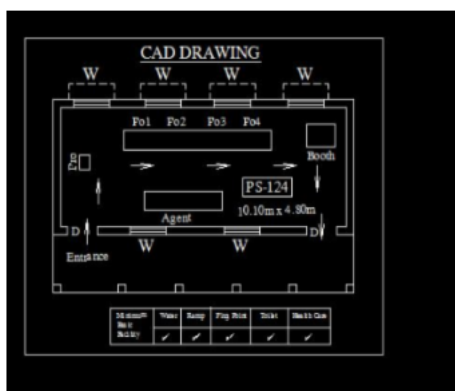

Key MAP View

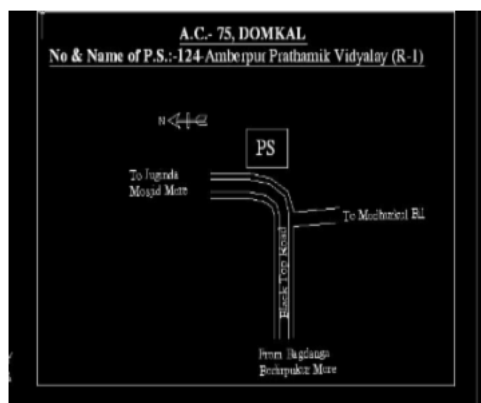

1 নাম : রসীলা বিবি স্বামীর নাম: খলিল সেখ বাড়ির নং : n0070 বয়স : 51 লিঙ্গ : মহিলা	WB/09/060/531270	2 নাম : নজর সেখ পিতার নাম: সাদেক সেখ বাড়ির নং : n0070 বয়স : 49 লিঙ্গ : পুরুষ	ZQN2897254	3 নাম : খলিল সেখ পিতার নাম: সাদেক সেখ বাড়ির নং : n0070 বয়স : 57 লিঙ্গ : পুরুষ	WB/09/060/531269
4 নাম : সারভানু বিবি স্বামীর নাম: সাদেক সেখ বাড়ির নং : n0070 বয়স : 75 লিঙ্গ : মহিলা	WB/09/060/531268	5 নাম : ছামেদা বেওয়া স্বামীর নাম: ভেদু সেখ বাড়ির নং : n0060 বয়স : 87 লিঙ্গ : মহিলা	WB/09/060/531133	6 নাম : সাহাবুল মণ্ডল পিতার নাম: রসিদ মণ্ডল বাড়ির নং : n0053 বয়স : 32 লিঙ্গ : পুরুষ	ZQN1500032
7 নাম : রুবিনা খাতুন বিবি স্বামীর নাম: লালন মণ্ডল বাড়ির নং : n0053 বয়স : 31 লিঙ্গ : মহিলা	ZQN1499888	8 নাম : লালন মণ্ডল পিতার নাম: বিল্লাল মণ্ডল বাড়ির নং : n0053 বয়স : 35 লিঙ্গ : পুরুষ	ZQN1151448	9 নাম : নজেরা বিবি স্বামীর নাম: বিল্লাল মণ্ডল বাড়ির নং : n0053 বয়স : 58 লিঙ্গ : মহিলা	WB/09/060/531112
10 নাম : জলিল মন্ডল পিতার নাম: আতাহার মন্ডল বাড়ির নং : n0053 বয়স : 53 লিঙ্গ : পুরুষ	WB/09/060/531117	11 নাম : মালেকাবিবি মন্ডল স্বামীর নাম: রসিদ মন্ডল বাড়ির নং : n0053 বয়স : 53 লিঙ্গ : মহিলা	MWR1640630	12 নাম : রসিদ মন্ডল পিতার নাম: আতাহার মন্ডল বাড়ির নং : n0053 বয়স : 56 লিঙ্গ : পুরুষ	WB/09/060/531116
13 নাম : বিল্লাল মন্ডল পিতার নাম: আতাহার মন্ডল বাড়ির নং : n0053 বয়স : 66 লিঙ্গ : পুরুষ	WB/09/060/531111	14 নাম : হানুফা বিবি স্বামীর নাম: আতাহার মণ্ডল বাড়ির নং : n0053 বয়স : 83 লিঙ্গ : মহিলা	WB/09/060/531113	15 নাম : মুর্শিদা বিবি স্বামীর নাম: সিদ্দিক আলি মণ্ডল বাড়ির নং : n0049 বয়স : 36 লিঙ্গ : মহিলা	ZQN1151422
16 নাম : সেরিনা খাতুন বিবি স্বামীর নাম: সেলিম মণ্ডল বাড়ির নং : n0049 বয়স : 35 লিঙ্গ : মহিলা	ZQN1499854	17 নাম : সেলিম মণ্ডল পিতার নাম: কুদ্দুস মণ্ডল বাড়ির নং : n0049 বয়স : 34 লিঙ্গ : পুরুষ	ZQN1392000	18 নাম : সারিফা বিবি স্বামীর নাম: কুদ্দুস মণ্ডল বাড়ির নং : n0049 বয়স : 59 লিঙ্গ : মহিলা	WB/09/060/531102
19 নাম : ছানুয়ারা বিবি স্বামীর নাম: আমিরুদ্দিন মণ্ডল বাড়ির নং : n0049 বয়স : 63 লিঙ্গ : মহিলা	WB/09/060/531100	20 নাম : সিদ্দিক আলি মন্ডল পিতার নাম: কুদ্দুস মন্ডল বাড়ির নং : n0049 বয়স : 49 লিঙ্গ : পুরুষ	WB/09/060/531103	21 নাম : সাদাম হোসেন পিতার নাম: মদিন মণ্ডল বাড়ির নং : n0049 বয়স : 33 লিঙ্গ : পুরুষ	ZQN1392018
22 নাম : রমজান মণ্ডল পিতার নাম: মদিন মণ্ডল বাড়ির নং : n0049 বয়স : 37 লিঙ্গ : পুরুষ	MWR2620920	23 নাম : জহুরা বিবি স্বামীর নাম: মদিন মণ্ডল বাড়ির নং : n0049 বয়স : 75 লিঙ্গ : মহিলা	WB/09/060/531105	24 নাম : সাকিনা খাতুন বিবি স্বামীর নাম: সরিফুল সেখ বাড়ির নং : n0036 বয়স : 36 লিঙ্গ : মহিলা	ZQN1151257
25 নাম : সরিফুল সেখ পিতার নাম: মানিক সেখ বাড়ির নং : n0036 বয়স : 37 লিঙ্গ : পুরুষ	ZQN1151265	26 নাম : হান্নান মণ্ডল পিতার নাম: উকিল মণ্ডল বাড়ির নং : n0036 বয়স : 35 লিঙ্গ : পুরুষ	ZQN1392067	27 নাম : হানুফা বিবি স্বামীর নাম: উকিল মণ্ডল বাড়ির নং : n0036 বয়স : 55 লিঙ্গ : মহিলা	WB/09/060/531094
28 নাম : মকসেদ মন্ডল পিতার নাম: পৈদু মন্ডল বাড়ির নং : n0036 বয়স : 55 লিঙ্গ : পুরুষ	WB/09/060/531095	29 নাম : সাইফুল মণ্ডল পিতার নাম: হাকিম মণ্ডল বাড়ির নং : n0036 বয়স : 32 লিঙ্গ : পুরুষ	ZQN1499979	30 নাম : বেদানা বিবি স্বামীর নাম: হাকিম মণ্ডল বাড়ির নং : n0036 বয়স : 61 লিঙ্গ : মহিলা	WB/09/060/531092

31 নাম : হাজেরা বিবি স্বামীর নাম: মানিক মণ্ডল বাড়ির নং : n0036 বয়স : 71 লিঙ্গ : মহিলা	WB/09/060/531098	ফটো উপলব্ধ	32 নাম : মর্জিনা বিবি স্বামীর নাম: হাফেজ মণ্ডল বাড়ির নং : n0061 বয়স : 50 লিঙ্গ : মহিলা	MWR1640671	ফটো উপলব্ধ	33 নাম : হাফেজ মন্ডল পিতার নাম: আতর মন্ডল বাড়ির নং : n0061 বয়স : 54 লিঙ্গ : পুরুষ	WB/09/060/531139	ফটো উপলব্ধ
34 নাম : হালেমা বিবি স্বামীর নাম: আতর মণ্ডল বাড়ির নং : n0061 বয়স : 77 লিঙ্গ : মহিলা	WB/09/060/531138	ফটো উপলব্ধ	35 নাম : মনিরুল মণ্ডল পিতার নাম: সামসের মণ্ডল বাড়ির নং : n0060 বয়স : 34 লিঙ্গ : পুরুষ	ZQN1392091	ফটো উপলব্ধ	36 নাম : সরিফুল মণ্ডল পিতার নাম: সামসের মণ্ডল বাড়ির নং : n0060 বয়স : 34 লিঙ্গ : পুরুষ	ZQN1392109	ফটো উপলব্ধ
37 নাম : পারুল্লা বিবি স্বামীর নাম: জামরুল সেখ বাড়ির নং : n0060 বয়স : 41 লিঙ্গ : মহিলা	MWR2374239	ফটো উপলব্ধ	38 নাম : জামরুল হালসানা মায়ের নাম: আসমা বেওয়া বাড়ির নং : n0060 বয়স : 46 লিঙ্গ : পুরুষ	MWR2526499	ফটো উপলব্ধ	39 নাম : আকলিমা বিবি স্বামীর নাম: সামসের মণ্ডল বাড়ির নং : n0060 বয়স : 53 লিঙ্গ : মহিলা	WB/09/060/531135	ফটো উপলব্ধ
40 নাম : সামসের মন্ডল পিতার নাম: ভেদু মন্ডল বাড়ির নং : n0060 বয়স : 57 লিঙ্গ : পুরুষ	WB/09/060/531134	ফটো উপলব্ধ	41 নাম : আনসার মন্ডল পিতার নাম: ভেদু মন্ডল বাড়ির নং : n0060 বয়স : 59 লিঙ্গ : পুরুষ	WB/09/060/531131	ফটো উপলব্ধ	42 নাম : সরিফুল ইসলাম পিতার নাম: ছারাতুল সেখ বাড়ির নং : n0046 বয়স : 40 লিঙ্গ : পুরুষ	MWR2526465	ফটো উপলব্ধ
43 নাম : সাইফুল মন্ডল পিতার নাম: ছারাতুল সেখ বাড়ির নং : n0046 বয়স : 42 লিঙ্গ : পুরুষ	MWR2526507	ফটো উপলব্ধ	44 নাম : মুর্শিদা খাতুন বিবি স্বামীর নাম: জাহাঙ্গীর সেখ বাড়ির নং : n0046 বয়স : 40 লিঙ্গ : মহিলা	MWR2546364	ফটো উপলব্ধ	45 নাম : মেহেমাগার বিবি স্বামীর নাম: ছারাতুল সেখ বাড়ির নং : n0046 বয়স : 55 লিঙ্গ : মহিলা	WB/09/060/531185	ফটো উপলব্ধ
46 নাম : ছারাতুল সেখ পিতার নাম: বাদেশ সেখ বাড়ির নং : n0046 বয়স : 63 লিঙ্গ : পুরুষ	WB/09/060/531184	ফটো উপলব্ধ	47 নাম : রুনা বিবি স্বামীর নাম: মোমিন সেখ বাড়ির নং : n0046 বয়স : 34 লিঙ্গ : মহিলা	ZQN1151372	ফটো উপলব্ধ	48 নাম : মোমিন সেখ পিতার নাম: সহিদুল সেখ বাড়ির নং : n0046 বয়স : 39 লিঙ্গ : পুরুষ	ZQN1151026	ফটো উপলব্ধ
49 নাম : ইল্লাতন বিবি স্বামীর নাম: সহিদুল সেখ বাড়ির নং : n0046 বয়স : 60 লিঙ্গ : মহিলা	WB/09/060/531182	ফটো উপলব্ধ	50 নাম : সহিদুল সেখ পিতার নাম: বাদেশ সেখ বাড়ির নং : n0046 বয়স : 67 লিঙ্গ : পুরুষ	WB/09/060/531181	ফটো উপলব্ধ	51 নাম : সাঞ্জুরা বিবি মন্ডল স্বামীর নাম: বাক্কার মন্ডল বাড়ির নং : n0034 বয়স : 47 লিঙ্গ : মহিলা	MWR2374353	ফটো উপলব্ধ
52 নাম : বাক্কার মন্ডল পিতার নাম: করিম মন্ডল বাড়ির নং : n0034 বয়স : 51 লিঙ্গ : পুরুষ	WB/09/060/531088	ফটো উপলব্ধ	53 নাম : সখেনা বিবি স্বামীর নাম: ইনারুল মণ্ডল বাড়ির নং : n0033 বয়স : 40 লিঙ্গ : মহিলা	ZQN0471896	ফটো উপলব্ধ	54 নাম : আলতাফন বিবি স্বামীর নাম: মুতুজা মণ্ডল বাড়ির নং : n0094 বয়স : 49 লিঙ্গ : মহিলা	WB/09/060/477087	ফটো উপলব্ধ
55 নাম : একসাদ আলি মণ্ডল পিতার নাম: বয়তুল্লা মণ্ডল বাড়ির নং : n0072 বয়স : 35 লিঙ্গ : পুরুষ	ZQN1499847	ফটো উপলব্ধ	56 নাম : ফজিলা খাতুন বিবি স্বামীর নাম: আমানুল বিশ্বাস বাড়ির নং : n0091 বয়স : 35 লিঙ্গ : মহিলা	ZQN1281856	ফটো উপলব্ধ	57 নাম : রেখা বিবি স্বামীর নাম: ওহাব মন্ডল বাড়ির নং : n0082 বয়স : 42 লিঙ্গ : মহিলা	MWR2374379	ফটো উপলব্ধ
58 নাম : আনছার সেখ পিতার নাম: হারু সেখ বাড়ির নং : n0082 বয়স : 44 লিঙ্গ : পুরুষ	MWR1698018	ফটো উপলব্ধ	59 নাম : ওহাব আলি মন্ডল পিতার নাম: মদিন মন্ডল বাড়ির নং : n0082 বয়স : 50 লিঙ্গ : পুরুষ	WB/09/060/531110	ফটো উপলব্ধ	60 নাম : পারভীনা খাতুন বিবি স্বামীর নাম: মহাবুল সেখ বাড়ির নং : n0056 বয়স : 32 লিঙ্গ : মহিলা	ZQN1499987	ফটো উপলব্ধ



61 নাম : মহাবল সেখ পিতার নাম: আমিরুদ্দিন সেখ বাড়ির নং : n0056 বয়স : 32 লিঙ্গ : পুরুষ	ZQN1499912 ফটো উপলব্ধ	62 নাম : মিরুন মণ্ডল পিতার নাম: আশ্ফার মণ্ডল বাড়ির নং : n0056 বয়স : 34 লিঙ্গ : পুরুষ	ZQN1392141 ফটো উপলব্ধ	63 নাম : সাহেদা বিবি স্বামীর নাম: কাজিমুদ্দিন মন্ডল বাড়ির নং : n0056 বয়স : 51 লিঙ্গ : মহিলা	MWR2374387 ফটো উপলব্ধ
64 নাম : কাজিমুদ্দিন মন্ডল পিতার নাম: আলোপ মন্ডল বাড়ির নং : n0056 বয়স : 50 লিঙ্গ : পুরুষ	WB/09/060/531127 ফটো উপলব্ধ	65 নাম : মাফুজা বিবি স্বামীর নাম: একসাদ মন্ডল বাড়ির নং : n0056 বয়স : 41 লিঙ্গ : মহিলা	MWR2526416 ফটো উপলব্ধ	66 নাম : একসাদ মন্ডল পিতার নাম: আলোপ মন্ডল বাড়ির নং : n0056 বয়স : 69 লিঙ্গ : পুরুষ	WB/09/060/531124 ফটো উপলব্ধ
67 নাম : আনোয়ার বেওয়া স্বামীর নাম: মণ্ডলআলোপ বাড়ির নং : n0056 বয়স : 96 লিঙ্গ : মহিলা	WB/09/060/531123 ফটো উপলব্ধ	68 নাম : টুলুয়ারা বিবি স্বামীর নাম: মজিবর মন্ডল বাড়ির নং : n0055 বয়স : 42 লিঙ্গ : মহিলা	MWR2374247 ফটো উপলব্ধ	69 নাম : মজিবর মন্ডল পিতার নাম: লাল মন্ডল বাড়ির নং : n0055 বয়স : 61 লিঙ্গ : পুরুষ	WB/09/060/531130 ফটো উপলব্ধ
70 নাম : আনোয়ার সেক পিতার নাম: আকালি সেখ বাড়ির নং : এন0065 বয়স : 25 লিঙ্গ : পুরুষ	ZQN2079820 ফটো উপলব্ধ	71 নাম : মান্নি খাতুন বিবি স্বামীর নাম: রেহু সেখ বাড়ির নং : এন0063 বয়স : 26 লিঙ্গ : মহিলা	ZQN2078822 ফটো উপলব্ধ	72 নাম : ইনছার সেখ পিতার নাম: ইদ্রিশ সেখ বাড়ির নং : n0070 বয়স : 40 লিঙ্গ : পুরুষ	MWR2696011 ফটো উপলব্ধ
73 নাম : সনিরুল সেখ পিতার নাম: গোলাম সেখ বাড়ির নং : না বয়স : 26 লিঙ্গ : পুরুষ	ZQN2085579 ফটো উপলব্ধ	74 নাম : বিলকুস খাতুন মায়ের নাম: হানুফা বিবি বাড়ির নং : এন0036 বয়স : 25 লিঙ্গ : মহিলা	ZQN2122133 ফটো উপলব্ধ	75 নাম : সপেনা বিবি স্বামীর নাম: হান্নান মন্ডল বাড়ির নং : এন0036 বয়স : 32 লিঙ্গ : মহিলা	ZQN2122141 ফটো উপলব্ধ
76 নাম : সালেহার বিবি স্বামীর নাম: আওলাদ সেখ বাড়ির নং : n0065 বয়স : 52 লিঙ্গ : মহিলা	WB/09/060/531228 ফটো উপলব্ধ	77 নাম : আলি হোসেন সেখ পিতার নাম: আওলাদ সেখ বাড়ির নং : n0065 বয়স : 29 লিঙ্গ : পুরুষ	ZQN1737204 ফটো উপলব্ধ	78 নাম : রবিউল সেখ পিতার নাম: নজর সেখ বাড়ির নং : নং70 বয়স : 24 লিঙ্গ : পুরুষ	ZQN2441699 ফটো উপলব্ধ
79 নাম : গাজু সেখ পিতার নাম: শুকচাঁদ সেখ বাড়ির নং : n0065 বয়স : 38 লিঙ্গ : পুরুষ	ZQN1151331 ফটো উপলব্ধ	80 নাম : পিন্টু সেখ পিতার নাম: মকসেদ সেখ বাড়ির নং : n0063 বয়স : 31 লিঙ্গ : পুরুষ	ZQN1627926 ফটো উপলব্ধ	81 নাম : চাঁদমন বিবি স্বামীর নাম: গাজু সেখ বাড়ির নং : n0065 বয়স : 33 লিঙ্গ : মহিলা	ZQN1500024 ফটো উপলব্ধ
82 নাম : সুকআলী সেখ মায়ের নাম: সমকুজান বেওয়া বাড়ির নং : n0065 বয়স : 42 লিঙ্গ : পুরুষ	MWR2526390 ফটো উপলব্ধ	83 নাম : রশিলা খাতুন বিবি স্বামীর নাম: সুকআলি সেখ বাড়ির নং : n0065 বয়স : 35 লিঙ্গ : মহিলা	ZQN1281880 ফটো উপলব্ধ	84 নাম : আলি হোসেন মন্ডল পিতার নাম: আনসার মণ্ডল বাড়ির নং : n0060 বয়স : 32 লিঙ্গ : পুরুষ	ZQN1500040 ফটো উপলব্ধ
85 নাম : সুন্দরা বেওয়া স্বামীর নাম: হৈরুদ্দিন সেখ বাড়ির নং : n0066 বয়স : 81 লিঙ্গ : মহিলা	WB/09/060/531232 ফটো উপলব্ধ	86 নাম : সাইদুল সেখ পিতার নাম: হৈরুদ্দিন সেখ বাড়ির নং : n0066 বয়স : 61 লিঙ্গ : পুরুষ	WB/09/060/531230 ফটো উপলব্ধ	87 নাম : ফিরোজা বিবি স্বামীর নাম: সাইদুল সেখ বাড়ির নং : n0066 বয়স : 56 লিঙ্গ : মহিলা	WB/09/060/531231 ফটো উপলব্ধ
88 নাম : জাইদুল সেখ পিতার নাম: সাইদুল সেখ বাড়ির নং : n0066 বয়স : 35 লিঙ্গ : পুরুষ	ZQN1500081 ফটো উপলব্ধ	89 নাম : হাইদুল সেখ পিতার নাম: সাইদুল সেখ বাড়ির নং : n0066 বয়স : 34 লিঙ্গ : পুরুষ	ZQN1151232 ফটো উপলব্ধ	90 নাম : রেজাউল মণ্ডল পিতার নাম: আয়েব মণ্ডল বাড়ির নং : n0066 বয়স : 64 লিঙ্গ : পুরুষ	ZQN2685477 ফটো উপলব্ধ

91 নাম : রাকিবুল মণ্ডল পিতার নাম: আকালি মণ্ডল বাড়ির নং : n0065 বয়স : 31 লিঙ্গ : পুরুষ	ZQN1500008 ফটো উপলব্ধ	92 নাম : হাসানুর হালসানা পিতার নাম: সিরাজুল ইসলাম বাড়ির নং : এন0049 বয়স : 23 লিঙ্গ : পুরুষ	ZQN2656288 ফটো উপলব্ধ	93 নাম : মর্জিনা খাতুন স্বামীর নাম: জায়দুল সেখ বাড়ির নং : এন0066 বয়স : 23 লিঙ্গ : মহিলা	ZQN2656437 ফটো উপলব্ধ
94 নাম : রানু বিবি স্বামীর নাম: বাপি মন্ডল বাড়ির নং : এন0056 বয়স : 26 লিঙ্গ : মহিলা	ZQN2671873 ফটো উপলব্ধ	95 নাম : আলিয়া খাতুন পিতার নাম: হাফেজ মন্ডল বাড়ির নং : এন0061 বয়স : 24 লিঙ্গ : মহিলা	ZQN2671881 ফটো উপলব্ধ	96 নাম : সুফিয়া বিবি স্বামীর নাম: মকসেদ মন্ডল বাড়ির নং : n0036 বয়স : 45 লিঙ্গ : মহিলা	MWR1641877 ফটো উপলব্ধ
97 নাম : সফি কুল মন্ডল পিতার নাম: মকসেদ মন্ডল বাড়ির নং : এন0036 বয়স : 26 লিঙ্গ : পুরুষ	ZQN2116754 ফটো উপলব্ধ	98 নাম : রহিমা বিবি স্বামীর নাম: মাইনুদ্দিন সেখ বাড়ির নং : n0063 বয়স : 32 লিঙ্গ : মহিলা	ZQN1815984 ফটো উপলব্ধ	99 নাম : অঞ্জলা বিবি স্বামীর নাম: সজিত সেখ বাড়ির নং : n0069 বয়স : 52 লিঙ্গ : মহিলা	WB/09/060/531204 ফটো উপলব্ধ
100 নাম : রনজিত সেখ পিতার নাম: সজিত সেখ বাড়ির নং : n0069 বয়স : 35 লিঙ্গ : পুরুষ	ZQN1500065 ফটো উপলব্ধ	101 নাম : মদিনা বিবি স্বামীর নাম: রনজিত সেখ বাড়ির নং : n0069 বয়স : 32 লিঙ্গ : মহিলা	ZQN1500057 ফটো উপলব্ধ	102 নাম : রুপভানু বিবি স্বামীর নাম: ইনছার সেখ বাড়ির নং : n0070 বয়স : 39 লিঙ্গ : মহিলা	MWR2696029 ফটো উপলব্ধ
103 নাম : রাফিয়া বিবি স্বামীর নাম: চাহারুদ্দিন সেখ বাড়ির নং : n0071 বয়স : 63 লিঙ্গ : মহিলা	WB/09/060/531274 ফটো উপলব্ধ	104 নাম : রহেদুল সেখ পিতার নাম: চাহারুদ্দিন সেখ বাড়ির নং : n0071 বয়স : 43 লিঙ্গ : পুরুষ	MWR2374452 ফটো উপলব্ধ	105 নাম : জামাল সেখ পিতার নাম: চাহারুদ্দিন সেখ বাড়ির নং : n0071 বয়স : 37 লিঙ্গ : পুরুষ	ZQN1151042 ফটো উপলব্ধ
106 নাম : ফরিদা বিবি স্বামীর নাম: রহিদুল সেখ বাড়ির নং : n0071 বয়স : 36 লিঙ্গ : মহিলা	ZQN1151000 ফটো উপলব্ধ	107 নাম : মজরা বেওয়া স্বামীর নাম: খাইরুল্লা সেখ বাড়ির নং : n0063 বয়স : 87 লিঙ্গ : মহিলা	WB/09/060/531243 ফটো উপলব্ধ	108 নাম : আহাসান সেখ স্বামীর নাম: মজরা বেওয়া বাড়ির নং : n0063 বয়স : 41 লিঙ্গ : পুরুষ	MWR2526382 ফটো উপলব্ধ
109 নাম : রশিদা বিবি স্বামীর নাম: আহাসান সেখ বাড়ির নং : n0063 বয়স : 35 লিঙ্গ : মহিলা	ZQN1151208 ফটো উপলব্ধ	110 নাম : এবাদুল সেখ পিতার নাম: খাইরুল্লা সেখ বাড়ির নং : n0063 বয়স : 65 লিঙ্গ : পুরুষ	WB/09/060/531245 ফটো উপলব্ধ	111 নাম : রুজিয়া বিবি স্বামীর নাম: এবাদুল সেখ বাড়ির নং : n0063 বয়স : 57 লিঙ্গ : মহিলা	WB/09/060/531246 ফটো উপলব্ধ
112 নাম : মজিদ সেখ পিতার নাম: খাইরুল্লা সেখ বাড়ির নং : n0063 বয়স : 63 লিঙ্গ : পুরুষ	WB/09/060/531247 ফটো উপলব্ধ	113 নাম : চাঁদমন বিবি স্বামীর নাম: মজিদ সেখ বাড়ির নং : n0063 বয়স : 55 লিঙ্গ : মহিলা	WB/09/060/531248 ফটো উপলব্ধ	114 নাম : রেদু সেখ পিতার নাম: মজিদ সেখ বাড়ির নং : n0063 বয়স : 31 লিঙ্গ : পুরুষ	ZQN1500107 ফটো উপলব্ধ
115 নাম : তজিদ সেখ পিতার নাম: খাইরুল্লা সেখ বাড়ির নং : n0063 বয়স : 59 লিঙ্গ : পুরুষ	WB/09/060/531249 ফটো উপলব্ধ	116 নাম : মহসেন সেখ পিতার নাম: খাইরুল্লা সেখ বাড়ির নং : n0063 বয়স : 49 লিঙ্গ : পুরুষ	WB/09/060/531250 ফটো উপলব্ধ	117 নাম : আদরা বিবি স্বামীর নাম: মহসেন সেখ বাড়ির নং : n0063 বয়স : 41 লিঙ্গ : মহিলা	MWR2374429 ফটো উপলব্ধ
118 নাম : আর্জিয়া বিবি স্বামীর নাম: মকসেদ সেখ বাড়ির নং : n0063 বয়স : 64 লিঙ্গ : মহিলা	MWR1639145 ফটো উপলব্ধ	119 নাম : মাইনুদ্দিন সেখ পিতার নাম: মকসেদ সেখ বাড়ির নং : n0063 বয়স : 35 লিঙ্গ : পুরুষ	ZQN1499870 ফটো উপলব্ধ	120 নাম : সাগরা বিবি স্বামীর নাম: অজিত সেখ বাড়ির নং : n0063 বয়স : 41 লিঙ্গ : মহিলা	MWR2374437 ফটো উপলব্ধ



121	MWR2526473	ফটো উপলব্ধ	122	ZQN1500123	ফটো উপলব্ধ	123	MWR1698935	ফটো উপলব্ধ
নাম : রবিদুল সেখ স্বামীর নাম: আজিরা বিবি বাড়ির নং : n0063 বয়স : 41 লিঙ্গ : পুরুষ			নাম : জোসনা খাতুন বিবি স্বামীর নাম: রবিদুল সেখ বাড়ির নং : n0063 বয়স : 32 লিঙ্গ : মহিলা			নাম : মুছাফিল স্বামীর নাম: বারী সেখ বাড়ির নং : n0079 বয়স : 46 লিঙ্গ : মহিলা		
124	WB/09/060/531085	ফটো উপলব্ধ	125	WB/09/060/531198	ফটো উপলব্ধ	126	WB/09/060/531089	ফটো উপলব্ধ
নাম : ওজিফা বিবি স্বামীর নাম: করিম মণ্ডল বাড়ির নং : n0033 বয়স : 76 লিঙ্গ : মহিলা			নাম : রাজ্জাক সেখ পিতার নাম: শুকুর মহসাদ সেখ বাড়ির নং : n0033 বয়স : 58 লিঙ্গ : পুরুষ			নাম : লালন মন্ডল পিতার নাম: করিম মন্ডল বাড়ির নং : n0033 বয়স : 50 লিঙ্গ : পুরুষ		
127	MWR2546380	ফটো উপলব্ধ	128	MWR2546398	ফটো উপলব্ধ	129	WB/09/060/531224	ফটো উপলব্ধ
নাম : আনেছা বিবি স্বামীর নাম: লালন মণ্ডল বাড়ির নং : n0033 বয়স : 44 লিঙ্গ : মহিলা			নাম : ইনারুল মণ্ডল পিতার নাম: আজিত মণ্ডল বাড়ির নং : n0033 বয়স : 41 লিঙ্গ : পুরুষ			নাম : সমজ্ঞান বিবি স্বামীর নাম: শুকচাঁদ সেখ বাড়ির নং : n0065 বয়স : 77 লিঙ্গ : মহিলা		
130	WB/09/060/531225	ফটো উপলব্ধ	131	WB/09/060/531226	ফটো উপলব্ধ	132	WB/09/060/531227	ফটো উপলব্ধ
নাম : আকালি সেখ পিতার নাম: শুকচাঁদ সেখ বাড়ির নং : n0065 বয়স : 59 লিঙ্গ : পুরুষ			নাম : রকিয়া বিবি স্বামীর নাম: আকালি সেখ বাড়ির নং : n0065 বয়স : 54 লিঙ্গ : মহিলা			নাম : আওলাদ সেখ পিতার নাম: শুকচাঁদ সেখ বাড়ির নং : n0065 বয়স : 57 লিঙ্গ : পুরুষ		
133	WB/09/060/531146	ফটো উপলব্ধ	134	MWR2374171	ফটো উপলব্ধ	135	MWR2374197	ফটো উপলব্ধ
নাম : গোলাপ বিবি স্বামীর নাম: মঞ্জিল সেখ বাড়ির নং : n0054 বয়স : 51 লিঙ্গ : মহিলা			নাম : মঃগো হাসিবুল সেখ পিতার নাম: মঃগো জয়েদ সেখ বাড়ির নং : n0054 বয়স : 42 লিঙ্গ : পুরুষ			নাম : তাজমিরা বিবি স্বামীর নাম: জেহেরুল সেক বাড়ির নং : n0054 বয়স : 42 লিঙ্গ : মহিলা		
136	MWR2374189	ফটো উপলব্ধ	137	ZQN1151034	ফটো উপলব্ধ	138	ZQN1499821	ফটো উপলব্ধ
নাম : জেহেরুল সেখ পিতার নাম: ইয়ারআলী সেখ বাড়ির নং : n0054 বয়স : 40 লিঙ্গ : পুরুষ			নাম : শৈফুরা বিবি স্বামীর নাম: রহুল আমিন বাড়ির নং : n0054 বয়স : 35 লিঙ্গ : মহিলা			নাম : সেলিনা খাতুন (বিবি) স্বামীর নাম: মোঃ হাসিবুল সেখ বাড়ির নং : n0054 বয়স : 31 লিঙ্গ : মহিলা		
139	WB/09/060/531233	ফটো উপলব্ধ	140	WB/09/060/531234	ফটো উপলব্ধ	141	WB/09/060/531235	ফটো উপলব্ধ
নাম : জমেলা বেওয়া স্বামীর নাম: মুলুকচাঁদ সেখ বাড়ির নং : n0057 বয়স : 96 লিঙ্গ : মহিলা			নাম : আমরুল সেখ পিতার নাম: মুলুকচাঁদ সেখ বাড়ির নং : n0057 বয়স : 66 লিঙ্গ : পুরুষ			নাম : নেগার বিবি স্বামীর নাম: আমরুল সেখ বাড়ির নং : n0057 বয়স : 59 লিঙ্গ : মহিলা		
142	WB/09/060/531238	ফটো উপলব্ধ	143	WB/09/060/531239	ফটো উপলব্ধ	144	ZQN1499896	ফটো উপলব্ধ
নাম : জামরুল সেখ পিতার নাম: মুলুকচাঁদ সেখ বাড়ির নং : n0057 বয়স : 54 লিঙ্গ : পুরুষ			নাম : মাসুরা বিবি স্বামীর নাম: জামরুল সেখ বাড়ির নং : n0057 বয়স : 50 লিঙ্গ : মহিলা			নাম : মোস্তাকিন সেখ পিতার নাম: জামরুল সেখ বাড়ির নং : n0057 বয়স : 31 লিঙ্গ : পুরুষ		
145	ZQN1627934	ফটো উপলব্ধ	146	WB/09/060/531240	ফটো উপলব্ধ	147	WB/09/060/531241	ফটো উপলব্ধ
নাম : বিলকিস বিবি স্বামীর নাম: মোস্তাকিন সেখ বাড়ির নং : n0057 বয়স : 30 লিঙ্গ : মহিলা			নাম : কামরুল সেখ পিতার নাম: মুলুকচাঁদ সেখ বাড়ির নং : n0057 বয়স : 52 লিঙ্গ : পুরুষ			নাম : খাদেজান বিবি স্বামীর নাম: কামরুল সেখ বাড়ির নং : n0057 বয়স : 49 লিঙ্গ : মহিলা		
148	MWR2526408	ফটো উপলব্ধ	149	ZQN1151356	ফটো উপলব্ধ	150	ZQN1151364	ফটো উপলব্ধ
নাম : মদিনা খাতুন বিবি স্বামীর নাম: জলিল মন্ডল বাড়ির নং : n0057 বয়স : 41 লিঙ্গ : মহিলা			নাম : মনু মণ্ডল পিতার নাম: আমরুল মণ্ডল বাড়ির নং : n0057 বয়স : 38 লিঙ্গ : পুরুষ			নাম : সেন্দুরা বিবি স্বামীর নাম: মনু মণ্ডল বাড়ির নং : n0057 বয়স : 36 লিঙ্গ : মহিলা		



151 নাম : তাসমিরা বিবি স্বামীর নাম: এরসাদ সেখ বাড়ির নং : n0057 বয়স : 36 লিঙ্গ : মহিলা	ZQN1151349 ফটো উপলব্ধ	152 নাম : সালেহার বিবি স্বামীর নাম: সরিফুল ইসলাম বাড়ির নং : n0046 বয়স : 39 লিঙ্গ : মহিলা	ZQN0470849 ফটো উপলব্ধ	153 নাম : আসরাফুল ইসলাম সেখ পিতার নাম: ছারাতুল সেখ বাড়ির নং : n0046 বয়স : 31 লিঙ্গ : পুরুষ	ZQN1499946 ফটো উপলব্ধ
154 নাম : জুলেখা বিবি স্বামীর নাম: আসরাফুল ইসলাম সেখ বাড়ির নং : n0046 বয়স : 31 লিঙ্গ : মহিলা	ZQN1499938 ফটো উপলব্ধ	155 নাম : মুসরাবুল ইসলাম পিতার নাম: ছারাতুল সেখ বাড়ির নং : n0046 বয়স : 30 লিঙ্গ : পুরুষ	ZQN1627959 ফটো উপলব্ধ	156 নাম : কমলা বিবি স্বামীর নাম: সবকত সেখ বাড়ির নং : n0046 বয়স : 61 লিঙ্গ : মহিলা	WB/09/060/531166 ফটো উপলব্ধ
157 নাম : নজরুল সেখ পিতার নাম: সবকত সেখ বাড়ির নং : n0046 বয়স : 49 লিঙ্গ : পুরুষ	WB/09/060/531167 ফটো উপলব্ধ	158 নাম : আজমা বিবি স্বামীর নাম: নজরুল সেখ বাড়ির নং : n0046 বয়স : 40 লিঙ্গ : মহিলা	ZQN1151307 ফটো উপলব্ধ	159 নাম : আজিজুল সেখ পিতার নাম: সবকত সেখ বাড়ির নং : n0046 বয়স : 39 লিঙ্গ : পুরুষ	MWR2695989 ফটো উপলব্ধ
160 নাম : রাবিয়া বিবি স্বামীর নাম: আজিজুল সেখ বাড়ির নং : n0046 বয়স : 38 লিঙ্গ : মহিলা	ZQN0470799 ফটো উপলব্ধ	161 নাম : রোজিফা খাতুন স্বামীর নাম: মোতাজা সেখ বাড়ির নং : n0046 বয়স : 43 লিঙ্গ : মহিলা	MWR2526374 ফটো উপলব্ধ	162 নাম : জামাল মালিথা পিতার নাম: হানিফ মালিথা বাড়ির নং : n0046 বয়স : 40 লিঙ্গ : পুরুষ	ZQN1151059 ফটো উপলব্ধ
163 নাম : রোজিফা বিবি স্বামীর নাম: সাইফুল মণ্ডল বাড়ির নং : n0046 বয়স : 39 লিঙ্গ : মহিলা	MWR2546372 ফটো উপলব্ধ	164 নাম : রেনুকা বিবি স্বামীর নাম: জামাল মালিথা বাড়ির নং : n0046 বয়স : 32 লিঙ্গ : মহিলা	ZQN1392083 ফটো উপলব্ধ	165 নাম : পিঞ্জরা বিবি স্বামীর নাম: রহিম সেখ বাড়ির নং : n0051 বয়স : 88 লিঙ্গ : মহিলা	WB/09/060/531206 ফটো উপলব্ধ
166 নাম : মোস্তাক সেখ পিতার নাম: কলিমুদ্দিন সেখ বাড়ির নং : n0052 বয়স : 54 লিঙ্গ : পুরুষ	MWR1037548 ফটো উপলব্ধ	167 নাম : আবেরা বিবি স্বামীর নাম: মোস্তাক সেখ বাড়ির নং : n0052 বয়স : 49 লিঙ্গ : মহিলা	WB/09/060/531214 ফটো উপলব্ধ	168 নাম : রহুল আমিন সেখ পিতার নাম: কলিমুদ্দিন সেখ বাড়ির নং : n0052 বয়স : 40 লিঙ্গ : পুরুষ	ZQN1151323 ফটো উপলব্ধ
169 নাম : রুপালি খাতুন বিবি স্বামীর নাম: রহুল আমিন সেখ বাড়ির নং : n0052 বয়স : 32 লিঙ্গ : মহিলা	ZQN1499995 ফটো উপলব্ধ	170 নাম : ইন্দাদুল সেখ পিতার নাম: কলিমুদ্দিন সেখ বাড়ির নং : n0052 বয়স : 38 লিঙ্গ : পুরুষ	ZQN1151315 ফটো উপলব্ধ	171 নাম : রুহুল আমিন পিতার নাম: জয়েদ সেখ বাড়ির নং : n0054 বয়স : 45 লিঙ্গ : পুরুষ	MWR2374163 ফটো উপলব্ধ
172 নাম : জয়েদ মন্ডল পিতার নাম: সিপারুদ্দিন মন্ডল বাড়ির নং : n0054 বয়স : 76 লিঙ্গ : পুরুষ	WB/09/060/531140 ফটো উপলব্ধ	173 নাম : ইয়ার আলি সেখ পিতার নাম: সিপারুদ্দিন সেখ বাড়ির নং : n0054 বয়স : 71 লিঙ্গ : পুরুষ	WB/09/060/531143 ফটো উপলব্ধ	174 নাম : খতেরা বিবি স্বামীর নাম: ইয়ার আলি সেখ বাড়ির নং : n0054 বয়স : 66 লিঙ্গ : মহিলা	MWR1037407 ফটো উপলব্ধ
175 নাম : মেহেরুল সেখ পিতার নাম: ইয়ার আলি সেখ বাড়ির নং : n0054 বয়স : 36 লিঙ্গ : পুরুষ	ZQN1151109 ফটো উপলব্ধ	176 নাম : মঞ্জিল সেখ পিতার নাম: সিপারুদ্দিন সেখ বাড়ির নং : n0054 বয়স : 56 লিঙ্গ : পুরুষ	WB/09/060/531145 ফটো উপলব্ধ	177 নাম : ইউনুস সেখ পিতার নাম: রাজ্জাক সেখ বাড়ির নং : n0033 বয়স : 28 লিঙ্গ : পুরুষ	ZQN1904028 ফটো উপলব্ধ
178 নাম : রাজেশ সেখ পিতার নাম: রাজ্জাক সেখ বাড়ির নং : N0033 বয়স : 24 লিঙ্গ : পুরুষ	ZQN2442721 ফটো উপলব্ধ	179 নাম : এনাফুল মণ্ডল পিতার নাম: উকিল মণ্ডল বাড়ির নং : n0036 বয়স : 27 লিঙ্গ : পুরুষ	ZQN1947217 ফটো উপলব্ধ	180 নাম : নিরুফা খাতুন পিতার নাম: মাসাদুল সেখ বাড়ির নং : N0045 বয়স : 34 লিঙ্গ : মহিলা	ZQN1159771 ফটো উপলব্ধ

181 নাম : সুরমিলা বিবি স্বামীর নাম: মুরসালিম সেখ বাড়ির নং : n0082 বয়স : 28 লিঙ্গ : মহিলা	ZQN1815828 ফটো উপলব্ধ	182 নাম : মোসারফ মণ্ডল মায়ের নাম: ছানুয়ারা বিবি বাড়ির নং : n0049 বয়স : 29 লিঙ্গ : পুরুষ	ZQN1815885 ফটো উপলব্ধ	183 নাম : রৌসনারা বিবি স্বামীর নাম: সিরাজুল হালসানা বাড়ির নং : n0049 বয়স : 30 লিঙ্গ : মহিলা	ZQN1815935 ফটো উপলব্ধ
184 নাম : রাজেশ মণ্ডল পিতার নাম: কাজিমুদ্দিন মণ্ডল বাড়ির নং : n0056 বয়স : 29 লিঙ্গ : পুরুষ	ZQN1815950 ফটো উপলব্ধ	185 নাম : জিনারুল সেখ পিতার নাম: আকালী সেখ বাড়ির নং : n0065 বয়স : 29 লিঙ্গ : পুরুষ	ZQN1815968 ফটো উপলব্ধ	186 নাম : আইনুল সেখ মায়ের নাম: আজিয়া বিবি বাড়ির নং : n0063 বয়স : 31 লিঙ্গ : মহিলা	ZQN1815992 ফটো উপলব্ধ
187 নাম : আমেনা বিবি স্বামীর নাম: মিতুন মণ্ডল বাড়ির নং : n0056 বয়স : 28 লিঙ্গ : মহিলা	ZQN1816008 ফটো উপলব্ধ	188 নাম : সামিউল মণ্ডল পিতার নাম: হাপেজ মণ্ডল বাড়ির নং : n0061 বয়স : 31 লিঙ্গ : পুরুষ	ZQN1816016 ফটো উপলব্ধ	189 নাম : আলিউল মণ্ডল পিতার নাম: হাপেজ মণ্ডল বাড়ির নং : n0061 বয়স : 29 লিঙ্গ : পুরুষ	ZQN1816024 ফটো উপলব্ধ
190 নাম : মোসারফ সেখ পিতার নাম: খলিল সেখ বাড়ির নং : n0070 বয়স : 34 লিঙ্গ : পুরুষ	ZQN1816032 ফটো উপলব্ধ	191 নাম : মনিরুল সেখ পিতার নাম: নজর সেখ বাড়ির নং : এন0070 বয়স : 21 লিঙ্গ : পুরুষ	ZQN2804185 ফটো উপলব্ধ	192 নাম : বাসিরা খাতুন বিবি পিতার নাম: পেন্টু সেখ বাড়ির নং : n0063 বয়স : 31 লিঙ্গ : মহিলা	ZQN1816057 ফটো উপলব্ধ
193 নাম : সিরজিমা খাতুন বিবি স্বামীর নাম: মেহেরুল সেখ বাড়ির নং : n0054 বয়স : 28 লিঙ্গ : মহিলা	ZQN1872035 ফটো উপলব্ধ	194 নাম : বিলকিস খাতুন বিবি স্বামীর নাম: রমজান মণ্ডল বাড়ির নং : n0049 বয়স : 29 লিঙ্গ : মহিলা	ZQN1872043 ফটো উপলব্ধ	195 নাম : বাপন মন্ডল পিতার নাম: একসাদ মন্ডল বাড়ির নং : n0056 বয়স : 27 লিঙ্গ : পুরুষ	ZQN1903939 ফটো উপলব্ধ
196 নাম : মনিরুল সেখ পিতার নাম: ছাকতুলা সেখ বাড়ির নং : n0046 বয়স : 27 লিঙ্গ : পুরুষ	ZQN1903962 ফটো উপলব্ধ	197 নাম : কুলসন বিবি স্বামীর নাম: রেজাউল মণ্ডল বাড়ির নং : n0066 বয়স : 37 লিঙ্গ : মহিলা	ZQN1159649 ফটো উপলব্ধ	198 নাম : সাদ্দাম হোসেন মায়ের নাম: আওলাদ সেখ বাড়ির নং : এন০০৬৫ বয়স : 25 লিঙ্গ : পুরুষ	ZQN2079812 ফটো উপলব্ধ
199 নাম : সিরাজুল হালসানা পিতার নাম: হজরত হালসানা বাড়ির নং : এন0049 বয়স : 44 লিঙ্গ : পুরুষ	ZQN2079804 ফটো উপলব্ধ	200 নাম : দীপালি বিবি স্বামীর নাম: মনিরুল মন্ডল বাড়ির নং : এন0060 বয়স : 25 লিঙ্গ : মহিলা	ZQN2084184 ফটো উপলব্ধ	201 নাম : হুরেদা খাতুন বিবি স্বামীর নাম: রকিবুল মন্ডল বাড়ির নং : এন0065 বয়স : 25 লিঙ্গ : মহিলা	ZQN2078855 ফটো উপলব্ধ
202 নাম : সরিফা খাতুন বিবি স্বামীর নাম: আলি হোসেন সেখ বাড়ির নং : এন0065 বয়স : 25 লিঙ্গ : মহিলা	ZQN2078830 ফটো উপলব্ধ	203 নাম : মহাবুল মন্ডল পিতার নাম: রশিদ মন্ডল বাড়ির নং : না বয়স : 28 লিঙ্গ : পুরুষ	ZQN2085561 ফটো উপলব্ধ	204 নাম : সীমা খাতুন স্বামীর নাম: বাপন মন্ডল বাড়ির নং : n0056 বয়স : 26 লিঙ্গ : মহিলা	ZQN2480358 ফটো উপলব্ধ
205 নাম : আলোজান বিবি স্বামীর নাম: জয়েদ সেখ বাড়ির নং : n0054 বয়স : 80 লিঙ্গ : মহিলা	ZQN2349157 ফটো উপলব্ধ	206 নাম : মানুয়ারা বিবি মায়ের নাম: সানুয়ারা বিবি বাড়ির নং : n0049 বয়স : 29 লিঙ্গ : মহিলা	ZQN1815901 ফটো উপলব্ধ	207 নাম : নারগিস খাতুন স্বামীর নাম: ইন্দাদুল সেখ বাড়ির নং : এন0052 বয়স : 26 লিঙ্গ : মহিলা	ZQN2582484 ফটো উপলব্ধ
208 নাম : আনসুরা খাতুন স্বামীর নাম: জিনারুল সেখ বাড়ির নং : এন0065 বয়স : 24 লিঙ্গ : মহিলা	ZQN2612737 ফটো উপলব্ধ	209 নাম : মুস্তাকিন সেখ পিতার নাম: জাহাঙ্গীর সেখ বাড়ির নং : এন0046 বয়স : 23 লিঙ্গ : পুরুষ	ZQN2614287 ফটো উপলব্ধ	210 নাম : রুমা বিবি স্বামীর নাম: আলি হোসেন মন্ডল বাড়ির নং : এন0060 বয়স : 25 লিঙ্গ : মহিলা	ZQN2614063 ফটো উপলব্ধ

211 নাম : রেশমা খাতুন স্বামীর নাম : সাইফুল মণ্ডল বাড়ির নং : n0036 বয়স : 31 লিঙ্গ : মহিলা	ZQN1627983 ফটো উপলব্ধ	212 নাম : শেফালী খাতুন স্বামীর নাম : সাফিকুল মন্ডল বাড়ির নং : এন0036 বয়স : 21 লিঙ্গ : মহিলা	ZQN2804110 ফটো উপলব্ধ	213 নাম : সাবিনা খাতুন স্বামীর নাম : এনাফুল মন্ডল বাড়ির নং : এন0036 বয়স : 21 লিঙ্গ : মহিলা	ZQN2804144 ফটো উপলব্ধ
214 নাম : মর্জিনা খাতুন স্বামীর নাম : আলিউল মন্ডল বাড়ির নং : এন0061 বয়স : 25 লিঙ্গ : মহিলা	ZQN2670818 ফটো উপলব্ধ	215 নাম : মিনুকা খাতুন স্বামীর নাম : জামাল সেখ বাড়ির নং : এন0071 বয়স : 29 লিঙ্গ : মহিলা	ZQN2670859 ফটো উপলব্ধ	216 নাম : বাপি মণ্ডল পিতার নাম : একসাদ মণ্ডল বাড়ির নং : n0056 বয়স : 34 লিঙ্গ : পুরুষ	ZQN1392117 ফটো উপলব্ধ
217 নাম : ইছব মন্ডল পিতার নাম : একসাদ মন্ডল বাড়ির নং : এন0056 বয়স : 23 লিঙ্গ : পুরুষ	ZQN2790996 ফটো উপলব্ধ	218 নাম : রাকিবুল সেখ পিতার নাম : তাজিদ সেখ বাড়ির নং : এন0063 বয়স : 23 লিঙ্গ : পুরুষ	ZQN2614246 ফটো উপলব্ধ	219 নাম : সাখিলা খাতুন স্বামীর নাম : হাইদুল সেখ বাড়ির নং : এন0066 বয়স : 25 লিঙ্গ : মহিলা	ZQN2703049 ফটো উপলব্ধ
220 নাম : রুবিনা খাতুন স্বামীর নাম : মিজারুল মন্ডল বাড়ির নং : এন0065 বয়স : 21 লিঙ্গ : মহিলা	ZQN2722619 ফটো উপলব্ধ	221 নাম : রাহুল মন্ডল পিতার নাম : সেলিম মন্ডল বাড়ির নং : এন0089 বয়স : 21 লিঙ্গ : পুরুষ	ZQN2702017 ফটো উপলব্ধ	222 নাম : কাজল খাতুন পিতার নাম : কামরুল শেখ বাড়ির নং : 0057 বয়স : 25 লিঙ্গ : মহিলা	ZQN2756724 ফটো উপলব্ধ
223 নাম : সম্পা কুণ্ডু স্বামীর নাম : নারায়ন কুণ্ডু বাড়ির নং : n0013 বয়স : 43 লিঙ্গ : মহিলা	MWR2384337 ফটো উপলব্ধ	224 নাম : পার্বতী কুণ্ডু স্বামীর নাম : অপূর্ব কুমার কুণ্ডু বাড়ির নং : n0012 বয়স : 55 লিঙ্গ : মহিলা	WB/09/060/531030 ফটো উপলব্ধ	225 নাম : অপূর্ব কুমার কুণ্ডু পিতার নাম : অজিত কুমার কুণ্ডু বাড়ির নং : n0012 বয়স : 65 লিঙ্গ : পুরুষ	WB/09/060/531029 ফটো উপলব্ধ
226 নাম : সান্তনা কুণ্ডু স্বামীর নাম : অম্বিত্য কুমার কুণ্ডু বাড়ির নং : n0010 বয়স : 66 লিঙ্গ : মহিলা	WB/09/060/531026 ফটো উপলব্ধ	227 নাম : অম্বিত্য কুমার কুণ্ডু পিতার নাম : অজিত কুমার কুণ্ডু বাড়ির নং : n0010 বয়স : 72 লিঙ্গ : পুরুষ	WB/09/060/531025 ফটো উপলব্ধ	228 নাম : অশোক কুমার কুণ্ডু পিতার নাম : অজিত কুমার কুণ্ডু বাড়ির নং : n0009 বয়স : 59 লিঙ্গ : পুরুষ	WB/09/060/531031 ফটো উপলব্ধ
229 নাম : নারায়ন কুণ্ডু পিতার নাম : গুরুপদ কুণ্ডু বাড়ির নং : n0013 বয়স : 53 লিঙ্গ : পুরুষ	WB/09/060/531036 ফটো উপলব্ধ	230 নাম : সন্দীপন কুণ্ডু পিতার নাম : নারায়ন কুণ্ডু বাড়ির নং : এন0013 বয়স : 21 লিঙ্গ : পুরুষ	ZQN2790954 ফটো উপলব্ধ	231 নাম : চম্পা কর্মকার স্বামীর নাম : নীতিশ কর্মকার বাড়ির নং : n0008 বয়স : 37 লিঙ্গ : মহিলা	MWR2696037 ফটো উপলব্ধ
232 নাম : নীতিশ কর্মকার পিতার নাম : সন্তোষ কর্মকার বাড়ির নং : n0008 বয়স : 51 লিঙ্গ : পুরুষ	WB/09/060/531017 ফটো উপলব্ধ	233 নাম : সুদাম কর্মকার পিতার নাম : সুনীল কর্মকার বাড়ির নং : n0007 বয়স : 35 লিঙ্গ : পুরুষ	ZQN1315696 ফটো উপলব্ধ	234 নাম : সন্ধ্যা কর্মকার স্বামীর নাম : সুনীল কর্মকার বাড়ির নং : n0007 বয়স : 68 লিঙ্গ : মহিলা	WB/09/060/531019 ফটো উপলব্ধ
235 নাম : সুনীল কর্মকার পিতার নাম : অভয়চরণ কর্মকার বাড়ির নং : n0007 বয়স : 74 লিঙ্গ : পুরুষ	WB/09/060/531018 ফটো উপলব্ধ	236 নাম : প্রশান্ত কর্মকার পিতার নাম : অনিল কর্মকার বাড়ির নং : n0006 বয়স : 29 লিঙ্গ : পুরুষ	ZQN1737162 ফটো উপলব্ধ	237 নাম : বিশাখা কর্মকার স্বামীর নাম : জয়ন্ত কর্মকার বাড়ির নং : n0006 বয়স : 30 লিঙ্গ : মহিলা	ZQN1628007 ফটো উপলব্ধ
238 নাম : জয়ন্ত কর্মকার পিতার নাম : অনিল কর্মকার বাড়ির নং : n0006 বয়স : 35 লিঙ্গ : পুরুষ	ZQN1151455 ফটো উপলব্ধ	239 নাম : মঞ্জু কর্মকার স্বামীর নাম : অনিল কর্মকার বাড়ির নং : n0006 বয়স : 66 লিঙ্গ : মহিলা	WB/09/060/531021 ফটো উপলব্ধ	240 নাম : অনিল কর্মকার পিতার নাম : অভয়চরণ কর্মকার বাড়ির নং : n0006 বয়স : 71 লিঙ্গ : পুরুষ	WB/09/060/531020 ফটো উপলব্ধ

241 নাম : অদিত কর্মকার পিতার নাম: অসিম কর্মকার বাড়ির নং : n0005 বয়স : 29 লিঙ্গ : পুরুষ	ZQN1737154 ফটো উপলব্ধ	242 নাম : অমিত কর্মকার পিতার নাম: অসিম কর্মকার বাড়ির নং : n0005 বয়স : 31 লিঙ্গ : পুরুষ	ZQN1499920 ফটো উপলব্ধ	243 নাম : গীতা কর্মকার স্বামীর নাম: অসীম কর্মকার বাড়ির নং : n0005 বয়স : 55 লিঙ্গ : মহিলা	WB/09/060/531014 ফটো উপলব্ধ
244 নাম : অসীম কর্মকার পিতার নাম: অনঙ্গমোহন কর্মকার বাড়ির নং : n0005 বয়স : 60 লিঙ্গ : পুরুষ	WB/09/060/531013 ফটো উপলব্ধ	245 নাম : সুজয় কর্মকার পিতার নাম: আমর কুমার কর্মকার বাড়ির নং : n0004 বয়স : 39 লিঙ্গ : পুরুষ	MWR2460079 ফটো উপলব্ধ	246 নাম : বিজয় কর্মকার পিতার নাম: অমর কর্মকার বাড়ির নং : n0004 বয়স : 38 লিঙ্গ : পুরুষ	MWR2460095 ফটো উপলব্ধ
247 নাম : প্রতিমা পাল কর্মকার স্বামীর নাম: অজয় কর্মকার বাড়ির নং : n0004 বয়স : 36 লিঙ্গ : মহিলা	ZQN1354455 ফটো উপলব্ধ	248 নাম : অজয় কর্মকার পিতার নাম: অমর কর্মকার বাড়ির নং : n0004 বয়স : 38 লিঙ্গ : পুরুষ	MWR2526309 ফটো উপলব্ধ	249 নাম : পার্বতী কর্মকার স্বামীর নাম: অমর কর্মকার বাড়ির নং : n0004 বয়স : 59 লিঙ্গ : মহিলা	WB/09/060/531010 ফটো উপলব্ধ
250 নাম : অমর কর্মকার পিতার নাম: অনঙ্গমোহন কর্মকার বাড়ির নং : n0004 বয়স : 66 লিঙ্গ : পুরুষ	WB/09/060/531009 ফটো উপলব্ধ	251 নাম : কাকলি কর্মকার স্বামীর নাম: জয়দেব কর্মকার বাড়ির নং : n0003 বয়স : 39 লিঙ্গ : মহিলা	ZQN1041797 ফটো উপলব্ধ	252 নাম : জয়দেব কর্মকার পিতার নাম: অনঙ্গমোহন কর্মকার বাড়ির নং : n0003 বয়স : 53 লিঙ্গ : পুরুষ	WB/09/060/531015 ফটো উপলব্ধ
253 নাম : রেনুকা কর্মকার স্বামীর নাম: অনঙ্গমোহন কর্মকার বাড়ির নং : n0003 বয়স : 87 লিঙ্গ : মহিলা	WB/09/060/531008 ফটো উপলব্ধ	254 নাম : কল্যাণী পাল স্বামীর নাম: বসুদেব পাল বাড়ির নং : n0002 বয়স : 53 লিঙ্গ : মহিলা	WB/09/060/531059 ফটো উপলব্ধ	255 নাম : শ্যামল কর্মকার পিতার নাম: বিশ্বনাথ কর্মকার বাড়ির নং : n0002 বয়স : 61 লিঙ্গ : পুরুষ	WB/09/060/531003 ফটো উপলব্ধ
256 নাম : টুঙ্গা স্বর্নকার কর্মকার স্বামীর নাম: কার্তিক কর্মকার বাড়ির নং : n0001 বয়স : 33 লিঙ্গ : মহিলা	ZQN1627975 ফটো উপলব্ধ	257 নাম : কার্তিক কর্মকার পিতার নাম: বিশ্বনাথ কর্মকার বাড়ির নং : n0001 বয়স : 53 লিঙ্গ : পুরুষ	WB/09/060/531005 ফটো উপলব্ধ	258 নাম : আশালতা কর্মকার স্বামীর নাম: বিশ্বনাথ কর্মকার বাড়ির নং : n0001 বয়স : 83 লিঙ্গ : মহিলা	WB/09/060/531002 ফটো উপলব্ধ
259 নাম : কাঞ্চন কর্মকার পিতার নাম: কার্তিক কর্মকার বাড়ির নং : এন০০০১ বয়স : 27 লিঙ্গ : পুরুষ	ZQN2079978 ফটো উপলব্ধ	260 নাম : জিৎ কর্মকার পিতার নাম: জয়দেব কর্মকার বাড়ির নং : এন০০০৩ বয়স : 22 লিঙ্গ : পুরুষ	ZQN2670586 ফটো উপলব্ধ	261 নাম : সুপর্ণা কর্মকার স্বামীর নাম: বিজয় কর্মকার বাড়ির নং : n0004 বয়স : 29 লিঙ্গ : মহিলা	ZQN1815844 ফটো উপলব্ধ
262 নাম : সম্পা কর্মকার স্বামীর নাম: সুজয় কর্মকার বাড়ির নং : n0004 বয়স : 29 লিঙ্গ : মহিলা	ZQN1815851 ফটো উপলব্ধ	263 নাম : মল্লিকা কর্মকার স্বামীর নাম: সুদাম কর্মকার বাড়ির নং : n0007 বয়স : 26 লিঙ্গ : মহিলা	ZQN1996636 ফটো উপলব্ধ	264 নাম : মুরসালিম সেখ পিতার নাম: আনছার সেখ বাড়ির নং : n0081 বয়স : 28 লিঙ্গ : পুরুষ	ZQN1815810 ফটো উপলব্ধ
265 নাম : মাঝিয়া বিবি স্বামীর নাম: আনছার সেখ বাড়ির নং : n0081 বয়স : 44 লিঙ্গ : মহিলা	MWR1698000 ফটো উপলব্ধ	266 নাম : সিরিনা খাতুন পিতার নাম: শুকুরুল্লাহ আনসারী বাড়ির নং : n0081 বয়স : 47 লিঙ্গ : মহিলা	MWR2374155 ফটো উপলব্ধ	267 নাম : মোসাঃ মর্জিনা খাতুন আনসারী স্বামীর নাম: আব্দুস সামাদ সেখ বাড়ির নং : n0101 বয়স : 43 লিঙ্গ : মহিলা	MWR2374825 ফটো উপলব্ধ
268 নাম : সোনা মনি চৌধুরী স্বামীর নাম: রাখিন পাল বাড়ির নং : n0118 বয়স : 32 লিঙ্গ : মহিলা	ZQN1743863 ফটো উপলব্ধ	269 নাম : মমতা পাল স্বামীর নাম: সমর পাল বাড়ির নং : এন ০০২২ বয়স : 30 লিঙ্গ : মহিলা	NHW1745975 ফটো উপলব্ধ	270 নাম : কৃষ্ণ পাল পিতার নাম: আকালি পাল বাড়ির নং : n0017 বয়স : 31 লিঙ্গ : পুরুষ	ZQN1627884 ফটো উপলব্ধ



271 নাম : বিশ্বজিৎ পাল পিতার নাম: পরমানন্দ পাল বাড়ির নং : n0029 বয়স : 27 লিঙ্গ : পুরুষ	ZQN1903954 ফটো উপলব্ধ	272 নাম : সন্ধ্যা রানী পাল স্বামীর নাম: মনিমোহন পাল বাড়ির নং : n0023 বয়স : 71 লিঙ্গ : মহিলা	MWR1038595 ফটো উপলব্ধ	273 নাম : শান্তনা শীল স্বামীর নাম: তাপস পাল বাড়ির নং : n0021 বয়স : 29 লিঙ্গ : মহিলা	ZQN1903947 ফটো উপলব্ধ
274 নাম : তাপস পাল পিতার নাম: বসুদেব পাল বাড়ির নং : n0021 বয়স : 32 লিঙ্গ : পুরুষ	ZQN1391994 ফটো উপলব্ধ	275 নাম : অনিমেষ্ পাল পিতার নাম: শান্তি কুমার পাল বাড়ির নং : n0025 বয়স : 50 লিঙ্গ : পুরুষ	ZQN2163137 ফটো উপলব্ধ	276 নাম : তুলিকা পাল স্বামীর নাম: মৃত্যঞ্জয় পাল বাড়ির নং : n0024 বয়স : 38 লিঙ্গ : মহিলা	ZQN0471532 ফটো উপলব্ধ
277 নাম : পলাশ পাল পিতার নাম: মনু পাল বাড়ির নং : n0024 বয়স : 35 লিঙ্গ : পুরুষ	ZQN1151141 ফটো উপলব্ধ	278 নাম : মৃত্যঞ্জয় পাল পিতার নাম: মনু পাল বাড়ির নং : n0024 বয়স : 46 লিঙ্গ : পুরুষ	MWR2611325 ফটো উপলব্ধ	279 নাম : সবিতা পাল স্বামীর নাম: মনু পাল বাড়ির নং : n0024 বয়স : 66 লিঙ্গ : মহিলা	WB/09/060/531064 ফটো উপলব্ধ
280 নাম : মনিমোহন পাল পিতার নাম: নরহরি পাল বাড়ির নং : n0023 বয়স : 76 লিঙ্গ : পুরুষ	MWR1698653 ফটো উপলব্ধ	281 নাম : সুভাস পাল পিতার নাম: উত্তম কুমার পাল বাড়ির নং : n0022 বয়স : 33 লিঙ্গ : পুরুষ	ZQN1391978 ফটো উপলব্ধ	282 নাম : সমর পাল পিতার নাম: উত্তম কুমার পাল বাড়ির নং : n0022 বয়স : 37 লিঙ্গ : পুরুষ	ZQN1391986 ফটো উপলব্ধ
283 নাম : রাজু পাল পিতার নাম: রঞ্জিত পাল বাড়ির নং : n0022 বয়স : 29 লিঙ্গ : পুরুষ	ZQN1737170 ফটো উপলব্ধ	284 নাম : বিশাখা পাল স্বামীর নাম: রঞ্জিত পাল বাড়ির নং : n0022 বয়স : 51 লিঙ্গ : মহিলা	ZQN2815371 ফটো উপলব্ধ	285 নাম : রঞ্জিত পাল পিতার নাম: মোহন পাল বাড়ির নং : n0022 বয়স : 58 লিঙ্গ : পুরুষ	WB/09/060/531072 ফটো উপলব্ধ
286 নাম : ঝর্ণা পাল স্বামীর নাম: উত্তমকুমার পাল বাড়ির নং : n0022 বয়স : 63 লিঙ্গ : মহিলা	WB/09/060/531071 ফটো উপলব্ধ	287 নাম : উত্তমকুমার পাল পিতার নাম: মোহন পাল বাড়ির নং : n0022 বয়স : 68 লিঙ্গ : পুরুষ	WB/09/060/531070 ফটো উপলব্ধ	288 নাম : তরন পাল পিতার নাম: বাসুদেব পাল বাড়ির নং : n0021 বয়স : 31 লিঙ্গ : পুরুষ	ZQN1499953 ফটো উপলব্ধ
289 নাম : ভারতি পাল স্বামীর নাম: মানব পাল বাড়ির নং : n0021 বয়স : 40 লিঙ্গ : মহিলা	MWR2460053 ফটো উপলব্ধ	290 নাম : মানব পাল পিতার নাম: ষষ্ঠীচরণ পাল বাড়ির নং : n0021 বয়স : 49 লিঙ্গ : পুরুষ	WB/09/060/531060 ফটো উপলব্ধ	291 নাম : বসুদেব পাল পিতার নাম: ষষ্ঠীচরণ পাল বাড়ির নং : n0021 বয়স : 57 লিঙ্গ : পুরুষ	WB/09/060/531058 ফটো উপলব্ধ
292 নাম : উত্তরা পাল স্বামীর নাম: সুবোধ পাল বাড়ির নং : n0021 বয়স : 40 লিঙ্গ : মহিলা	ZQN1499839 ফটো উপলব্ধ	293 নাম : সুবোধ পাল পিতার নাম: ষষ্ঠীচরণ পাল বাড়ির নং : n0021 বয়স : 59 লিঙ্গ : পুরুষ	WB/09/060/531057 ফটো উপলব্ধ	294 নাম : কল্পনা পাল স্বামীর নাম: সুশান্ত পাল বাড়ির নং : n0021 বয়স : 61 লিঙ্গ : মহিলা	WB/09/060/531056 ফটো উপলব্ধ
295 নাম : সুশান্ত পাল পিতার নাম: ষষ্ঠীচরণ পাল বাড়ির নং : n0021 বয়স : 66 লিঙ্গ : পুরুষ	WB/09/060/531055 ফটো উপলব্ধ	296 নাম : তনয় পাল পিতার নাম: মানব পাল বাড়ির নং : এন0021 বয়স : 21 লিঙ্গ : পুরুষ	ZQN2790988 ফটো উপলব্ধ	297 নাম : রথিন পাল পিতার নাম: রবীন্দ্রনাথ পাল বাড়ির নং : n0020 বয়স : 31 লিঙ্গ : পুরুষ	ZQN1737196 ফটো উপলব্ধ
298 নাম : প্রতিমা পাল স্বামীর নাম: রবীন্দ্রনাথ পাল বাড়ির নং : n0020 বয়স : 56 লিঙ্গ : মহিলা	WB/09/060/531051 ফটো উপলব্ধ	299 নাম : রবীন্দ্রনাথ পাল পিতার নাম: রঘুনাথ পাল বাড়ির নং : n0020 বয়স : 61 লিঙ্গ : পুরুষ	WB/09/060/531050 ফটো উপলব্ধ	300 নাম : নমিতা পাল স্বামীর নাম: রহিত পাল বাড়ির নং : n0019 বয়স : 44 লিঙ্গ : মহিলা	MWR2374288 ফটো উপলব্ধ



301 নাম : রোহিত পাল পিতার নাম: রঘুনাথ পাল বাড়ির নং : n0019 বয়স : 56 লিঙ্গ : পুরুষ ফটো উপলব্ধ	WB/09/060/531052	302 নাম : কল্যাণী পাল অন্যান্য: রঘুনাথ পাল বাড়ির নং : n0019 বয়স : 75 লিঙ্গ : মহিলা ফটো উপলব্ধ	WB/09/060/531049	303 নাম : কৌশিক পাল পিতার নাম: কন্দেব পাল বাড়ির নং : n0018 বয়স : 32 লিঙ্গ : পুরুষ ফটো উপলব্ধ	ZQN1627868
304 নাম : সান্তনা পাল স্বামীর নাম: কর্ণদেব পাল বাড়ির নং : n0018 বয়স : 51 লিঙ্গ : মহিলা ফটো উপলব্ধ	ZQN2683860	305 নাম : কর্ণদেব পাল পিতার নাম: ভজহরি পাল বাড়ির নং : n0018 বয়স : 55 লিঙ্গ : পুরুষ ফটো উপলব্ধ	WB/09/060/531046	306 নাম : কণিকা মন্ডল স্বামীর নাম: কৌশিক পাল বাড়ির নং : এন0258 বয়স : 20 লিঙ্গ : মহিলা ফটো উপলব্ধ	ZQN2775575
307 নাম : বিষ্ণু পাল পিতার নাম: আকালী পাল বাড়ির নং : n0017 বয়স : 29 লিঙ্গ : পুরুষ ফটো উপলব্ধ	ZQN1737188	308 নাম : শেফালী পাল স্বামীর নাম: আকালি পাল বাড়ির নং : n0017 বয়স : 73 লিঙ্গ : মহিলা ফটো উপলব্ধ	WB/09/060/531044	309 নাম : সন্ধ্যারানী পাল স্বামীর নাম: সন্তোষ পাল বাড়ির নং : n0026 বয়স : 66 লিঙ্গ : মহিলা ফটো উপলব্ধ	WB/09/060/531080
310 নাম : অমরেশ পাল পিতার নাম: শান্তিভূষণ পাল বাড়ির নং : n0025 বয়স : 43 লিঙ্গ : পুরুষ ফটো উপলব্ধ	MWR2374270	311 নাম : সুফিয়া বিবি স্বামীর নাম: আনসার মণ্ডল বাড়ির নং : n0025 বয়স : 54 লিঙ্গ : মহিলা ফটো উপলব্ধ	WB/09/060/531132	312 নাম : ভাগিরথী পাল স্বামীর নাম: অনিমেষ পাল বাড়ির নং : n0025 বয়স : 35 লিঙ্গ : মহিলা ফটো উপলব্ধ	ZQN1041771
313 নাম : অন্নপূর্ণা পাল স্বামীর নাম: শান্তিভূষণ পাল বাড়ির নং : n0025 বয়স : 78 লিঙ্গ : মহিলা ফটো উপলব্ধ	WB/09/060/531066	314 নাম : আকালি পাল পিতার নাম: দেবেন্দ্র পাল বাড়ির নং : n0017 বয়স : 79 লিঙ্গ : পুরুষ ফটো উপলব্ধ	MWR1640598	315 নাম : বিশাখা পাল স্বামীর নাম: সহদেব পাল বাড়ির নং : n0016 বয়স : 52 লিঙ্গ : মহিলা ফটো উপলব্ধ	WB/09/060/531043
316 নাম : সহদেব পাল পিতার নাম: ভজহরি পাল বাড়ির নং : n0016 বয়স : 57 লিঙ্গ : পুরুষ ফটো উপলব্ধ	WB/09/060/531042	317 নাম : পাপিয়া পাল স্বামীর নাম: রাজু পাল বাড়ির নং : এন0022 বয়স : 22 লিঙ্গ : মহিলা ফটো উপলব্ধ	ZQN2714129	318 নাম : পপি মন্ডল পাল স্বামীর নাম: কৃষ্ণ পাল বাড়ির নং : এন0019 বয়স : 21 লিঙ্গ : মহিলা ফটো উপলব্ধ	ZQN2724771
319 নাম : অনিরুদ্ধ পাল পিতার নাম: অনিমেষ পাল বাড়ির নং : এন0025 বয়স : 21 লিঙ্গ : পুরুষ ফটো উপলব্ধ	ZQN2718567	320 নাম : সঞ্জীব কুমার পাল পিতার নাম: সন্তোষ কুমার পাল বাড়ির নং : n0026 বয়স : 44 লিঙ্গ : পুরুষ ফটো উপলব্ধ	MWR2526135	321 নাম : সৃজাতা পাল স্বামীর নাম: সঞ্জীব কুমার পাল বাড়ির নং : n0026 বয়স : 35 লিঙ্গ : মহিলা ফটো উপলব্ধ	ZQN1627967
322 নাম : সুবীর কুমার পাল পিতার নাম: শান্তি কুমার পাল বাড়ির নং : n0027 বয়স : 39 লিঙ্গ : পুরুষ ফটো উপলব্ধ	ZQN0471359	323 নাম : অনিতা পাল স্বামীর নাম: শান্তিকুমার পাল বাড়ির নং : n0027 বয়স : 61 লিঙ্গ : মহিলা ফটো উপলব্ধ	WB/09/060/531082	324 নাম : লিপিকা কুন্ডু স্বামীর নাম: অনুপ কুমার কুন্ডু বাড়ির নং : n0027 বয়স : 37 লিঙ্গ : মহিলা ফটো উপলব্ধ	NHW0279380
325 নাম : আশিষ কুমার পাল মায়ের নাম: চিত্রা পাল বাড়ির নং : n0028 বয়স : 43 লিঙ্গ : পুরুষ ফটো উপলব্ধ	MWR2460046	326 নাম : সুমনা পাল স্বামীর নাম: আশিষ কুমার পাল বাড়ির নং : n0028 বয়স : 39 লিঙ্গ : মহিলা ফটো উপলব্ধ	ZQN1315571	327 নাম : সীমা পাল স্বামীর নাম: দেবানীষ পাল বাড়ির নং : n0028 বয়স : 35 লিঙ্গ : মহিলা ফটো উপলব্ধ	ZQN1151281
328 নাম : রাধানাথ পাল পিতার নাম: বৈদ্যনাথ পাল বাড়ির নং : n0029 বয়স : 68 লিঙ্গ : পুরুষ ফটো উপলব্ধ	WB/09/060/531075	329 নাম : তিলকারানী পাল স্বামীর নাম: রাধানাথ পাল বাড়ির নং : n0029 বয়স : 64 লিঙ্গ : মহিলা ফটো উপলব্ধ	WB/09/060/531076	330 নাম : রামানন্দ পাল পিতার নাম: রাধানাথ পাল বাড়ির নং : n0029 বয়স : 49 লিঙ্গ : পুরুষ ফটো উপলব্ধ	WB/09/060/531077

331 নাম : পরমানন্দ পাল পিতার নাম: রাধানাথ পাল বাড়ির নং : n0029 বয়স : 40 লিঙ্গ : পুরুষ	MWR2696045 ফটো উপলব্ধ	332 নাম : পার্বতী পাল স্বামীর নাম: পরমানন্দ পাল বাড়ির নং : n0029 বয়স : 40 লিঙ্গ : মহিলা	MWR2695963 ফটো উপলব্ধ	333 নাম : অসীম পাল পিতার নাম: রাধানাথ পাল বাড়ির নং : n0029 বয়স : 39 লিঙ্গ : পুরুষ	MWR2696052 ফটো উপলব্ধ
334 নাম : দিপালী পাল স্বামীর নাম: অসিম পাল বাড়ির নং : n0029 বয়স : 43 লিঙ্গ : মহিলা	ZQN1392133 ফটো উপলব্ধ	335 নাম : যোগমায়া পাল স্বামীর নাম: রামনন্দ পাল বাড়ির নং : n0029 বয়স : 38 লিঙ্গ : মহিলা	ZQN1500016 ফটো উপলব্ধ	336 নাম : রাকেশ পাল পিতার নাম: রবীন্দ্রনাথ পাল বাড়ির নং : n0020 বয়স : 27 লিঙ্গ : পুরুষ	ZQN1996644 ফটো উপলব্ধ
337 নাম : সধিতা পাল স্বামীর নাম: সুভাস পাল বাড়ির নং : N0022 বয়স : 26 লিঙ্গ : মহিলা	ZQN1996677 ফটো উপলব্ধ	338 নাম : দেবশীষ পাল মায়ের নাম: চিত্রা পাল বাড়ির নং : n0028 বয়স : 43 লিঙ্গ : পুরুষ	MWR2460061 ফটো উপলব্ধ	339 নাম : রঞ্জন পাল পিতার নাম: রনজিৎ পাল বাড়ির নং : n0022 বয়স : 26 লিঙ্গ : পুরুষ	ZQN2010577 ফটো উপলব্ধ
340 নাম : মাম্পি পাল স্বামীর নাম: সুবীর কুমার পাল বাড়ির নং : n0027 বয়স : 28 লিঙ্গ : মহিলা	ZQN1815836 ফটো উপলব্ধ	341 নাম : সারথী পাল স্বামীর নাম: অমরেশ পাল বাড়ির নং : n0025 বয়স : 28 লিঙ্গ : মহিলা	ZQN1872027 ফটো উপলব্ধ	342 নাম : সান্তোনা পাল স্বামীর নাম: পলাশ পাল বাড়ির নং : এন0024 বয়স : 25 লিঙ্গ : মহিলা	ZQN2084937 ফটো উপলব্ধ
343 নাম : রাজীব পাল পিতার নাম: অসীম পাল বাড়ির নং : N0029 বয়স : 24 লিঙ্গ : পুরুষ	ZQN2504868 ফটো উপলব্ধ	344 নাম : সর্জিনা বিবি স্বামীর নাম: মহাবুল সেখ বাড়ির নং : n0113 বয়স : 33 লিঙ্গ : মহিলা	ZQN1627678 ফটো উপলব্ধ	345 নাম : জ্যোত্স্না বিবি স্বামীর নাম: ইয়ানচ সেখ বাড়ির নং : n0099 বয়স : 42 লিঙ্গ : মহিলা	MWR2386886 ফটো উপলব্ধ
346 নাম : মঞ্জুরা বিবি স্বামীর নাম: আসাদুল সেখ বাড়ির নং : n0078 বয়স : 44 লিঙ্গ : মহিলা	MWR2374304 ফটো উপলব্ধ	347 নাম : সুবেদা বিবি স্বামীর নাম: সিরাজুল সেখ বাড়ির নং : n0078 বয়স : 48 লিঙ্গ : মহিলা	MWR2374296 ফটো উপলব্ধ	348 নাম : মাফিয়া খাতুন বিবি স্বামীর নাম: সাহাবুল মন্ডল বাড়ির নং : এন00 বয়স : 27 লিঙ্গ : মহিলা	ZQN2085751 ফটো উপলব্ধ
349 নাম : সুমাইয়া বিবি স্বামীর নাম: মনিরুল সেখ বাড়ির নং : N046 বয়স : 27 লিঙ্গ : মহিলা	ZQN2492916 ফটো উপলব্ধ	350 নাম : আমানুল বিশ্বাস পিতার নাম: নাদের বিশ্বাস বাড়ির নং : n0090 বয়স : 45 লিঙ্গ : পুরুষ	ZQN1281864 ফটো উপলব্ধ	351 নাম : আলকুমা খাতুন পিতার নাম: জহিরুদ্দিন সেখ বাড়ির নং : n0067 বয়স : 27 লিঙ্গ : মহিলা	ZQN1947225 ফটো উপলব্ধ
352 নাম : মালেকা বিবি স্বামীর নাম: লালন সেখ বাড়ির নং : n0116 বয়স : 30 লিঙ্গ : মহিলা	ZQN1996628 ফটো উপলব্ধ	353 নাম : আমেনা বেওয়া স্বামীর নাম: কিয়ামত সেখ বাড়ির নং : n0111 বয়স : 65 লিঙ্গ : মহিলা	ZQN2163228 ফটো উপলব্ধ	354 নাম : ফতেজান বেওয়া স্বামীর নাম: শোভান সেখ বাড়ির নং : n0116 বয়স : 71 লিঙ্গ : মহিলা	ZQN2163020 ফটো উপলব্ধ
355 নাম : টুম্পা বিবি স্বামীর নাম: জিয়ারুল সেখ বাড়ির নং : এন0067 বয়স : 30 লিঙ্গ : মহিলা	ZQN2095057 ফটো উপলব্ধ	356 নাম : আলাউদ্দিন সেখ পিতার নাম: জহিরুদ্দিন সেখ বাড়ির নং : n0067 বয়স : 28 লিঙ্গ : পুরুষ	ZQN1903921 ফটো উপলব্ধ	357 নাম : লালন সেখ মায়ের নাম: ফতেজান বেওয়া বাড়ির নং : n0116 বয়স : 30 লিঙ্গ : পুরুষ	ZQN1815919 ফটো উপলব্ধ
358 নাম : মালাজান বেওয়া অন্যান্য: সহিদুল সেখ বাড়ির নং : n0067 বয়স : 91 লিঙ্গ : মহিলা	ZQN0472324 ফটো উপলব্ধ	359 নাম : সাহান্নারা সেখ অন্যান্য: সহিদুল সেখ বাড়ির নং : n0067 বয়স : 58 লিঙ্গ : মহিলা	WB/09/060/531261 ফটো উপলব্ধ	360 নাম : মিনারুল সেখ পিতার নাম: সাইদুল সেখ বাড়ির নং : n0067 বয়স : 38 লিঙ্গ : পুরুষ	ZQN1151273 ফটো উপলব্ধ

361 নাম : জিয়ারুল সেখ পিতার নাম: সহিদুল সেখ বাড়ির নং : n0067 বয়স : 31 লিঙ্গ : পুরুষ	ZQN1627918 ফটো উপলব্ধ	362 নাম : জহিরুদ্দিন সেখ পিতার নাম: দীনু সেখ বাড়ির নং : n0067 বয়স : 67 লিঙ্গ : পুরুষ	WB/09/060/531173 ফটো উপলব্ধ	363 নাম : সোহাগ বিবি স্বামীর নাম: জহিরুদ্দিন সেখ বাড়ির নং : n0067 বয়স : 61 লিঙ্গ : মহিলা	WB/09/060/531174 ফটো উপলব্ধ
364 নাম : সহিদুল সেখ পিতার নাম: দীনু সেখ বাড়ির নং : n0067 বয়স : 66 লিঙ্গ : পুরুষ	WB/09/060/531260 ফটো উপলব্ধ	365 নাম : আসুরা বিবি স্বামীর নাম: মিনারুল সেখ বাড়ির নং : এন0067 বয়স : 34 লিঙ্গ : মহিলা	ZQN2085611 ফটো উপলব্ধ	366 নাম : মৃতুজা মণ্ডল পিতার নাম: গিয়াসউদ্দিন মণ্ডল বাড়ির নং : n0093 বয়স : 52 লিঙ্গ : পুরুষ	WB/09/060/477086 ফটো উপলব্ধ
367 নাম : মহাসেন আলি মণ্ডল পিতার নাম: বাইতুল্লা মণ্ডল বাড়ির নং : n0085 বয়স : 38 লিঙ্গ : পুরুষ	ZQN1150994 ফটো উপলব্ধ	368 নাম : মিলন মণ্ডল পিতার নাম: মৃতুজা মণ্ডল বাড়ির নং : n0095 বয়স : 32 লিঙ্গ : পুরুষ	ZQN1499276 ফটো উপলব্ধ	369 নাম : টগরা বিবি স্বামীর নাম: করিম মণ্ডল বাড়ির নং : n0035 বয়স : 49 লিঙ্গ : মহিলা	MWR1641620 ফটো উপলব্ধ
370 নাম : মজিলা বিবি স্বামীর নাম: মজিদ মণ্ডল বাড়ির নং : n0035 বয়স : 51 লিঙ্গ : মহিলা	WB/09/060/531087 ফটো উপলব্ধ	371 নাম : মজিদ মণ্ডল পিতার নাম: করিম মণ্ডল বাড়ির নং : n0035 বয়স : 56 লিঙ্গ : পুরুষ	WB/09/060/531086 ফটো উপলব্ধ	372 নাম : সুজন মণ্ডল পিতার নাম: মজিদ মণ্ডল বাড়ির নং : n0035 বয়স : 27 লিঙ্গ : পুরুষ	ZQN1947209 ফটো উপলব্ধ
373 নাম : জামিরুল মন্ডল মায়ের নাম: সানুয়ারা বিবি মন্ডল বাড়ির নং : এন0043 বয়স : 22 লিঙ্গ : পুরুষ	ZQN2696003 ফটো উপলব্ধ	374 নাম : মান্নান মন্ডল পিতার নাম: মদিন মন্ডল বাড়ির নং : n0048 বয়স : 57 লিঙ্গ : পুরুষ	ZQN2163012 ফটো উপলব্ধ	375 নাম : ফেলু মন্ডল পিতার নাম: কালু মন্ডল বাড়ির নং : n0043 বয়স : 86 লিঙ্গ : পুরুষ	WB/09/060/531118 ফটো উপলব্ধ
376 নাম : সানুয়ারা বিবি মন্ডল স্বামীর নাম: ফিরোজ মন্ডল বাড়ির নং : n0037 বয়স : 49 লিঙ্গ : মহিলা	WB/09/060/531097 ফটো উপলব্ধ	377 নাম : তহমিনাবিবি মন্ডল স্বামীর নাম: ফুরকান মন্ডল বাড়ির নং : n0048 বয়স : 47 লিঙ্গ : মহিলা	MWR1698968 ফটো উপলব্ধ	378 নাম : খোরসেদা বিবি স্বামীর নাম: আসকাম আলি মণ্ডল বাড়ির নং : n0048 বয়স : 52 লিঙ্গ : মহিলা	MWR1698976 ফটো উপলব্ধ
379 নাম : জগেনা বিবি স্বামীর নাম: মান্নান মণ্ডল বাড়ির নং : n0048 বয়স : 53 লিঙ্গ : মহিলা	WB/09/060/531107 ফটো উপলব্ধ	380 নাম : ফুরকান আলি মন্ডল পিতার নাম: মদিন মন্ডল বাড়ির নং : n0048 বয়স : 52 লিঙ্গ : পুরুষ	WB/09/060/531109 ফটো উপলব্ধ	381 নাম : আসকাম আলি মন্ডল পিতার নাম: মদিন মন্ডল বাড়ির নং : n0048 বয়স : 54 লিঙ্গ : পুরুষ	MWR1038918 ফটো উপলব্ধ
382 নাম : সাবিনা বিবি স্বামীর নাম: রহিদুল মণ্ডল বাড়ির নং : n0043 বয়স : 38 লিঙ্গ : মহিলা	ZQN0471946 ফটো উপলব্ধ	383 নাম : ময়না বিবি স্বামীর নাম: হুজুর আলী মণ্ডল বাড়ির নং : n0043 বয়স : 44 লিঙ্গ : মহিলা	MWR1641885 ফটো উপলব্ধ	384 নাম : নজিফা বিবি স্বামীর নাম: নজরুল সেখ বাড়ির নং : n0043 বয়স : 49 লিঙ্গ : মহিলা	WB/09/060/531121 ফটো উপলব্ধ
385 নাম : রহিদুল মন্ডল পিতার নাম: ফেলু মন্ডল বাড়ির নং : n0043 বয়স : 51 লিঙ্গ : পুরুষ	WB/09/060/531122 ফটো উপলব্ধ	386 নাম : হুজুর আলি মন্ডল পিতার নাম: ফেলু মন্ডল বাড়ির নং : n0043 বয়স : 56 লিঙ্গ : পুরুষ	WB/09/060/531120 ফটো উপলব্ধ	387 নাম : আজিফন বিবি অন্যান্য: ফেলু মন্ডল বাড়ির নং : n0043 বয়স : 76 লিঙ্গ : মহিলা	ZQN2486926 ফটো উপলব্ধ
388 নাম : মিজারুল মন্ডল পিতার নাম: মান্নান মন্ডল বাড়ির নং : এন0065 বয়স : 26 লিঙ্গ : পুরুষ	ZQN2079986 ফটো উপলব্ধ	389 নাম : প্রিয়া লাহিড়ী পিতার নাম: অনুপ কুমার লাহিড়ী বাড়ির নং : এন0032 বয়স : 22 লিঙ্গ : মহিলা	ZQN2671816 ফটো উপলব্ধ	390 নাম : মল্লিকা লাহিড়ী স্বামীর নাম: অভিজিত লাহিড়ী বাড়ির নং : n0117 বয়স : 35 লিঙ্গ : মহিলা	ZQN1151224 ফটো উপলব্ধ



391 নাম : সৌম্যজিৎ লাহিড়ী পিতার নাম: অনুপ কুমার লাহিড়ী বাড়ির নং : n0032 বয়স : 30 লিঙ্গ : পুরুষ	ZQN1627892 ফটো উপলব্ধ	392 নাম : ছবি লাহিড়ী স্বামীর নাম: অনুপ কুমার লাহিড়ী বাড়ির নং : n0032 বয়স : 48 লিঙ্গ : মহিলা	WB/09/060/531154 ফটো উপলব্ধ	393 নাম : অনুপ কুমার লাহিড়ী পিতার নাম: ভুবনেশ্বর লাহিড়ী বাড়ির নং : n0032 বয়স : 58 লিঙ্গ : পুরুষ	WB/09/060/531153 ফটো উপলব্ধ
394 নাম : মালতী লাহিড়ী স্বামীর নাম: পঙ্কজ কুমার লাহিড়ী বাড়ির নং : n0031 বয়স : 67 লিঙ্গ : মহিলা	ZQN2288215 ফটো উপলব্ধ	395 নাম : অভিজিত লাহিড়ী পিতার নাম: সুধীর কুমার লাহিড়ী বাড়ির নং : n0030 বয়স : 56 লিঙ্গ : পুরুষ	WB/09/060/531150 ফটো উপলব্ধ	396 নাম : পম্পা লাহিড়ী স্বামীর নাম: সুজিত কুমার লাহিড়ী বাড়ির নং : n0030 বয়স : 43 লিঙ্গ : মহিলা	ZQN0472050 ফটো উপলব্ধ
397 নাম : সুজিত কুমার লাহিড়ী পিতার নাম: সুধীর কুমার লাহিড়ী বাড়ির নং : n0030 বয়স : 56 লিঙ্গ : পুরুষ	ZQN2319044 ফটো উপলব্ধ	398 নাম : শুভজিত লাহিড়ী পিতার নাম: সুধীর কুমার লাহিড়ী বাড়ির নং : এন0030 বয়স : 53 লিঙ্গ : পুরুষ	MWR1039247 ফটো উপলব্ধ	399 নাম : সৌমালা লাহিড়ী পিতার নাম: সুজিত কুমার লাহিড়ী বাড়ির নং : এন0030 বয়স : 21 লিঙ্গ : পুরুষ	ZQN2790970 ফটো উপলব্ধ
400 নাম : রেজা হোসেন সরকার মায়ের নাম: আমেনা বিবি বাড়ির নং : না বয়স : 34 লিঙ্গ : পুরুষ	ZQN1296698 ফটো উপলব্ধ	401 নাম : উম্মাত সেখ পিতার নাম: ময়েজ সেখ বাড়ির নং : n0041 বয়স : 68 লিঙ্গ : পুরুষ	ZQN2490423 ফটো উপলব্ধ	402 নাম : রবিউল সেখ মায়ের নাম: হালেমা বিবি বাড়ির নং : N0042 বয়স : 24 লিঙ্গ : পুরুষ	ZQN2441426 ফটো উপলব্ধ
403 নাম : রবেল সেখ পিতার নাম: সালাম সেখ বাড়ির নং : এন0058 বয়স : 24 লিঙ্গ : পুরুষ	ZQN2613321 ফটো উপলব্ধ	404 নাম : আবু কালাম সেখ পিতার নাম: হাকিম সেখ বাড়ির নং : n0068 বয়স : 37 লিঙ্গ : পুরুষ	ZQN1151018 ফটো উপলব্ধ	405 নাম : রেশমীনা খাতুন স্বামীর নাম: ইয়াসিন সেখ বাড়ির নং : এন0102 বয়স : 22 লিঙ্গ : মহিলা	ZQN2671857 ফটো উপলব্ধ
406 নাম : সাহিনা খাতুন স্বামীর নাম: সামিদুল সেখ বাড়ির নং : এন0089 বয়স : 21 লিঙ্গ : মহিলা	ZQN2702736 ফটো উপলব্ধ	407 নাম : সানুয়ারা খাতুন স্বামীর নাম: সেন্দু সেখ বাড়ির নং : এন0050 বয়স : 22 লিঙ্গ : মহিলা	ZQN2670602 ফটো উপলব্ধ	408 নাম : মুসলিমা খাতুন স্বামীর নাম: হাসিবুল সেখ বাড়ির নং : এন0062 বয়স : 23 লিঙ্গ : মহিলা	ZQN2656338 ফটো উপলব্ধ
409 নাম : তানজিলা খাতুন পিতার নাম: গাজলু সেখ বাড়ির নং : এন0047 বয়স : 28 লিঙ্গ : মহিলা	ZQN2656353 ফটো উপলব্ধ	410 নাম : এনাফুল সেখ পিতার নাম: আকাশ সেখ বাড়ির নং : এন0047 বয়স : 23 লিঙ্গ : পুরুষ	ZQN2582450 ফটো উপলব্ধ	411 নাম : সাহিন সেখ পিতার নাম: গোলাম সেখ বাড়ির নং : এন0058 বয়স : 21 লিঙ্গ : পুরুষ	ZQN2717825 ফটো উপলব্ধ
412 নাম : সিখা খাতুন স্বামীর নাম: সাজিবুল সেখ বাড়ির নং : এন0082 বয়স : 26 লিঙ্গ : মহিলা	ZQN2703130 ফটো উপলব্ধ	413 নাম : হাকিম সেখ পিতার নাম: বৃধু সেখ বাড়ির নং : n0068 বয়স : 66 লিঙ্গ : পুরুষ	WB/09/060/531263 ফটো উপলব্ধ	414 নাম : রফিক সেখ পিতার নাম: আইনুদ্দিন সেখ বাড়ির নং : n0076 বয়স : 68 লিঙ্গ : পুরুষ	WB/09/060/531275 ফটো উপলব্ধ
415 নাম : ফজিলা বিবি সেখ স্বামীর নাম: রফিক সেখ বাড়ির নং : n0076 বয়স : 61 লিঙ্গ : মহিলা	WB/09/060/531276 ফটো উপলব্ধ	416 নাম : তাসলিমা খাতুন বিবি স্বামীর নাম: শানু সেখ বাড়ির নং : এন0042 বয়স : 26 লিঙ্গ : মহিলা	ZQN2078871 ফটো উপলব্ধ	417 নাম : নসিয়া বিবি স্বামীর নাম: উন্নাত সেখ বাড়ির নং : n0041 বয়স : 63 লিঙ্গ : মহিলা	WB/09/060/531172 ফটো উপলব্ধ
418 নাম : রুবিয়া খাতুন বিবি স্বামীর নাম: আনারুল সেখ বাড়ির নং : n0039 বয়স : 37 লিঙ্গ : মহিলা	MWR2695997 ফটো উপলব্ধ	419 নাম : আনারুল সেখ পিতার নাম: বয়তুল্লা সেখ বাড়ির নং : n0039 বয়স : 42 লিঙ্গ : পুরুষ	ZQN0472373 ফটো উপলব্ধ	420 নাম : উম্মার আলি সেখ পিতার নাম: রুপচাঁদ সেখ বাড়ির নং : n0044 বয়স : 65 লিঙ্গ : পুরুষ	WB/09/060/531177 ফটো উপলব্ধ



421	ZQN1500115	ফটো উপলব্ধ	422	MWR2526366	ফটো উপলব্ধ	423	MWR1699024	ফটো উপলব্ধ
নাম : সাদ্দাম সেখ পিতার নাম: ইস্রাফিল সেখ বাড়ির নং : n0042 বয়স : 31 লিঙ্গ : পুরুষ			নাম : মুনজুরা বিবি স্বামীর নাম: মওলাবক্স সেখ বাড়ির নং : n0042 বয়স : 41 লিঙ্গ : মহিলা			নাম : মওলাবক্স সেখ পিতার নাম: আলাইবক্স সেখ বাড়ির নং : n0042 বয়স : 51 লিঙ্গ : পুরুষ		
424	WB/09/060/531199	ফটো উপলব্ধ	425	WB/09/060/531201	ফটো উপলব্ধ	426	WB/09/060/531197	ফটো উপলব্ধ
নাম : রোশনারা বিবি স্বামীর নাম: রাজ্জাক সেখ বাড়ির নং : n0042 বয়স : 51 লিঙ্গ : মহিলা			নাম : হালেমা বিবি স্বামীর নাম: জাকির হোসেন সেখ বাড়ির নং : n0042 বয়স : 54 লিঙ্গ : মহিলা			নাম : শরিফা বিবি স্বামীর নাম: ইসরাফিল সেখ বাড়ির নং : n0042 বয়স : 59 লিঙ্গ : মহিলা		
427	WB/09/060/531196	ফটো উপলব্ধ	428	ZQN1151075	ফটো উপলব্ধ	429	ZQN1151414	ফটো উপলব্ধ
নাম : ইসরাফিল সেখ পিতার নাম: শুকুর মহসাদ সেখ বাড়ির নং : n0042 বয়স : 65 লিঙ্গ : পুরুষ			নাম : সানু সেখ পিতার নাম: আব্দুস সামাদ সেখ বাড়ির নং : n0042 বয়স : 35 লিঙ্গ : পুরুষ			নাম : সাজিবুল সেখ পিতার নাম: আব্দুস সামাদ সেখ বাড়ির নং : n0042 বয়স : 38 লিঙ্গ : পুরুষ		
430	ZQN1151067	ফটো উপলব্ধ	431	MWR2526424	ফটো উপলব্ধ	432	WB/09/060/531191	ফটো উপলব্ধ
নাম : রেনুকা বিবি স্বামীর নাম: আনন্দ সেখ বাড়ির নং : n0042 বয়স : 34 লিঙ্গ : মহিলা			নাম : আনন্দ সেখ পিতার নাম: আব্দুস সামাদ সেখ বাড়ির নং : n0042 বয়স : 41 লিঙ্গ : পুরুষ			নাম : টুলু বিবি স্বামীর নাম: আলাই বক্স সেখ বাড়ির নং : n0042 বয়স : 67 লিঙ্গ : মহিলা		
433	WB/09/060/531190	ফটো উপলব্ধ	434	ZQN0472142	ফটো উপলব্ধ	435	MWR2374411	ফটো উপলব্ধ
নাম : আলাই বক্স সেখ পিতার নাম: শুকুর মহসাদ সেখ বাড়ির নং : n0042 বয়স : 74 লিঙ্গ : পুরুষ			নাম : পিনজুরা বিবি স্বামীর নাম: সাহাবান সেখ বাড়ির নং : n0041 বয়স : 40 লিঙ্গ : মহিলা			নাম : সাহাবান সেখ পিতার নাম: উম্মাত সেখ বাড়ির নং : n0041 বয়স : 50 লিঙ্গ : পুরুষ		
436	MWR2526747	ফটো উপলব্ধ	437	MWR1641851	ফটো উপলব্ধ	438	ZQN1150986	ফটো উপলব্ধ
নাম : মহাবুল সেখ পিতার নাম: কিয়ামত সেখ বাড়ির নং : n0112 বয়স : 41 লিঙ্গ : পুরুষ			নাম : আনজুরা বিবি স্বামীর নাম: জিল্লাল সেখ বাড়ির নং : n0040 বয়স : 49 লিঙ্গ : মহিলা			নাম : আয়েশা বিবি স্বামীর নাম: জাম্মাত আলী বাড়ির নং : n0040 বয়স : 38 লিঙ্গ : মহিলা		
439	MWR1641604	ফটো উপলব্ধ	440	WB/09/060/531170	ফটো উপলব্ধ	441	ZQN1627991	ফটো উপলব্ধ
নাম : জাম্মাত আলী পিতার নাম: বয়তুল্লা সেখ বাড়ির নং : n0040 বয়স : 44 লিঙ্গ : পুরুষ			নাম : জিল্লাল সেখ পিতার নাম: বয়তুল্লা সেখ বাড়ির নং : n0040 বয়স : 53 লিঙ্গ : পুরুষ			নাম : সুন্দরা বিবি স্বামীর নাম: সাজাহান সেখ বাড়ির নং : n0062 বয়স : 30 লিঙ্গ : মহিলা		
442	ZQN1151133	ফটো উপলব্ধ	443	MWR1643956	ফটো উপলব্ধ	444	ZQN1500099	ফটো উপলব্ধ
নাম : সাজাহান সেখ পিতার নাম: খিজমত সেখ বাড়ির নং : n0062 বয়স : 40 লিঙ্গ : পুরুষ			নাম : সাহিনুরা বেওয়া স্বামীর নাম: খেজমত মণ্ডল বাড়ির নং : n0062 বয়স : 57 লিঙ্গ : মহিলা			নাম : হাসিবুল সেখ পিতার নাম: সমজান মণ্ডল বাড়ির নং : n0062 বয়স : 32 লিঙ্গ : পুরুষ		
445	WB/09/060/531257	ফটো উপলব্ধ	446	WB/09/060/531256	ফটো উপলব্ধ	447	WB/09/060/531254	ফটো উপলব্ধ
নাম : আজেনা বিবি স্বামীর নাম: সমজান মণ্ডল বাড়ির নং : n0062 বয়স : 54 লিঙ্গ : মহিলা			নাম : সমজান মণ্ডল পিতার নাম: কালু মণ্ডল বাড়ির নং : n0062 বয়স : 61 লিঙ্গ : পুরুষ			নাম : রমজান মণ্ডল পিতার নাম: কালু মণ্ডল বাড়ির নং : n0062 বয়স : 63 লিঙ্গ : পুরুষ		
448	WB/09/060/531255	ফটো উপলব্ধ	449	ZQN0470716	ফটো উপলব্ধ	450	ZQN1392075	ফটো উপলব্ধ
নাম : কুশিয়া বিবি স্বামীর নাম: রমজান মণ্ডল বাড়ির নং : n0062 বয়স : 56 লিঙ্গ : মহিলা			নাম : খুকিমন সেখ অন্যান্য: রমজান মণ্ডল বাড়ির নং : n0062 বয়স : 89 লিঙ্গ : মহিলা			নাম : তোতা বিবি স্বামীর নাম: আব্বাস সেখ বাড়ির নং : n0045 বয়স : 33 লিঙ্গ : মহিলা		



451 নাম : আব্বাস সেখ পিতার নাম: আলাহামদু সেখ বাড়ির নং : n0045 বয়স : 35 লিঙ্গ : পুরুষ	ZQN1392042 ফটো উপলব্ধ	452 নাম : নাসিমা বিবি সেখ স্বামীর নাম: মহাবুল সেখ বাড়ির নং : n0045 বয়স : 30 লিঙ্গ : মহিলা	ZQN1627942 ফটো উপলব্ধ	453 নাম : মহাবুল সেখ পিতার নাম: আলাহামদু সেখ বাড়ির নং : n0045 বয়স : 37 লিঙ্গ : পুরুষ	ZQN0472472 ফটো উপলব্ধ
454 নাম : মাসাদুল সেখ পিতার নাম: আলাহামদু সেখ বাড়ির নং : n0045 বয়স : 37 লিঙ্গ : পুরুষ	MWR2695922 ফটো উপলব্ধ	455 নাম : রোকিয়া বিবি স্বামীর নাম: সফিক সেখ বাড়ির নং : n0045 বয়স : 38 লিঙ্গ : মহিলা	MWR2695955 ফটো উপলব্ধ	456 নাম : সফিক সেখ পিতার নাম: আলাহামদু সেখ বাড়ির নং : n0045 বয়স : 39 লিঙ্গ : পুরুষ	MWR2695914 ফটো উপলব্ধ
457 নাম : সরিফা খাতুন বিবি স্বামীর নাম: তৈজুল সেখ বাড়ির নং : n0045 বয়স : 37 লিঙ্গ : মহিলা	MWR2695971 ফটো উপলব্ধ	458 নাম : তৈজুল সেখ পিতার নাম: আলাহামদু সেখ বাড়ির নং : n0045 বয়স : 41 লিঙ্গ : পুরুষ	MWR2374403 ফটো উপলব্ধ	459 নাম : গোলেনুর বিবি স্বামীর নাম: আলাহামদু সেখ বাড়ির নং : n0045 বয়স : 56 লিঙ্গ : মহিলা	ZQN1392059 ফটো উপলব্ধ
460 নাম : আলাহামদু সেখ পিতার নাম: রুপচাদ সেখ বাড়ির নং : n0045 বয়স : 67 লিঙ্গ : পুরুষ	WB/09/060/531175 ফটো উপলব্ধ	461 নাম : পলাশ সেখ পিতার নাম: অশাদুল সেখ বাড়ির নং : এন0064 বয়স : 24 লিঙ্গ : পুরুষ	ZQN2582401 ফটো উপলব্ধ	462 নাম : রফিকুল ইসলাম পিতার নাম: জাকির হোসেন সেখ বাড়ির নং : n0042 বয়স : 26 লিঙ্গ : পুরুষ	ZQN1996594 ফটো উপলব্ধ
463 নাম : রিনজিলা খাতুন স্বামীর নাম: আব্দুল আলিম সেখ বাড়ির নং : n0110 বয়স : 31 লিঙ্গ : মহিলা	ZQN1996602 ফটো উপলব্ধ	464 নাম : সেন্টু সেখ পিতার নাম: উম্মর সেখ বাড়ির নং : n0044 বয়স : 26 লিঙ্গ : পুরুষ	ZQN1996610 ফটো উপলব্ধ	465 নাম : নবেরা খাতুন সেখ পিতার নাম: রহিম সেখ বাড়ির নং : n0109 বয়স : 50 লিঙ্গ : মহিলা	WB/09/060/531578 ফটো উপলব্ধ
466 নাম : আব্দুল আলিম সেখ পিতার নাম: একরাম সেখ বাড়ির নং : n0110 বয়স : 32 লিঙ্গ : পুরুষ	ZQN1499714 ফটো উপলব্ধ	467 নাম : লাইলা খাতুন পিতার নাম: আব্দুল বারী সেখ বাড়ির নং : n0114 বয়স : 31 লিঙ্গ : মহিলা	ZQN1996669 ফটো উপলব্ধ	468 নাম : লিলুফা খাতুন বিবি স্বামীর নাম: সফিকুল সেখ বাড়ির নং : n0068 বয়স : 29 লিঙ্গ : মহিলা	ZQN1947183 ফটো উপলব্ধ
469 নাম : সেন্টু সেখ পিতার নাম: মসলেম সেখ বাড়ির নং : n0050 বয়স : 27 লিঙ্গ : পুরুষ	ZQN1947191 ফটো উপলব্ধ	470 নাম : গাজলু সেখ পিতার নাম: বাদেশ সেখ বাড়ির নং : n0047 বয়স : 56 লিঙ্গ : পুরুষ	ZQN2163087 ফটো উপলব্ধ	471 নাম : আঙ্গুরা বিবি স্বামীর নাম: গাজলু সেখ বাড়ির নং : n0047 বয়স : 51 লিঙ্গ : মহিলা	ZQN2163079 ফটো উপলব্ধ
472 নাম : আক্বাশ সেখ পিতার নাম: বাদেশ সেখ বাড়ির নং : n0047 বয়স : 49 লিঙ্গ : পুরুষ	MWR1698760 ফটো উপলব্ধ	473 নাম : সহিদা বিবি স্বামীর নাম: আক্বাশ সেখ বাড়ির নং : n0047 বয়স : 42 লিঙ্গ : মহিলা	MWR2374395 ফটো উপলব্ধ	474 নাম : কেদার বস্তু সেখ পিতার নাম: রহিম সেখ বাড়ির নং : n0050 বয়স : 64 লিঙ্গ : পুরুষ	WB/09/060/531208 ফটো উপলব্ধ
475 নাম : নুরজাহান বিবি স্বামীর নাম: কেদার বস্তু সেখ বাড়ির নং : n0050 বয়স : 56 লিঙ্গ : মহিলা	ZQN2818490 ফটো উপলব্ধ	476 নাম : রেজাবুল সেখ পিতার নাম: রহিম সেখ বাড়ির নং : n0050 বয়স : 63 লিঙ্গ : পুরুষ	WB/09/060/531207 ফটো উপলব্ধ	477 নাম : মসলেম সেখ পিতার নাম: রহিম সেখ বাড়ির নং : n0050 বয়স : 51 লিঙ্গ : পুরুষ	WB/09/060/531210 ফটো উপলব্ধ
478 নাম : রাজেকা খাতুন স্বামীর নাম: মসলেম সেখ বাড়ির নং : n0050 বয়স : 49 লিঙ্গ : মহিলা	WB/09/060/531499 ফটো উপলব্ধ	479 নাম : টুনু বিবি স্বামীর নাম: মসলেম সেখ বাড়ির নং : n0050 বয়স : 49 লিঙ্গ : মহিলা	MWR2526168 ফটো উপলব্ধ	480 নাম : কাশেম সেখ পিতার নাম: মুলকচাঁদ সেখ বাড়ির নং : n0058 বয়স : 57 লিঙ্গ : পুরুষ	WB/09/060/531236 ফটো উপলব্ধ

481 নাম : সমেজান বিবি স্বামীর নাম: কাশেম সেখ বাড়ির নং : n0058 বয়স : 53 লিঙ্গ : মহিলা	WB/09/060/531237	482 নাম : রেহেনা খাতুন বিবি পিতার নাম: কাশেম সেখ বাড়ির নং : n0058 বয়স : 32 লিঙ্গ : মহিলা	ZQN1499862	483 নাম : রুপা বিবি স্বামীর নাম: সালাম সেখ বাড়ির নং : n0058 বয়স : 44 লিঙ্গ : মহিলা	ZQN0470658
484 নাম : গোলাম সেখ মায়ের নাম: সমেজান বেওয়া বাড়ির নং : n0058 বয়স : 42 লিঙ্গ : পুরুষ	MWR2526457	485 নাম : রফিকুল সেখ পিতার নাম: লালচাঁদ সেখ বাড়ির নং : n0064 বয়স : 56 লিঙ্গ : পুরুষ	WB/09/060/531218	486 নাম : সুফিয়া বিবি স্বামীর নাম: রফিকুল সেখ বাড়ির নং : n0064 বয়স : 51 লিঙ্গ : মহিলা	ZQN2163202
487 নাম : পারভিনা বিবি স্বামীর নাম: গোলাম সেখ বাড়ির নং : n0058 বয়স : 37 লিঙ্গ : মহিলা	ZQN1151299	488 নাম : সালাম সেখ মায়ের নাম: সমেজান বেওয়া বাড়ির নং : n0058 বয়স : 41 লিঙ্গ : পুরুষ	MWR2526440	489 নাম : লুজমান সেখ পিতার নাম: দীন সেখ বাড়ির নং : n0059 বয়স : 73 লিঙ্গ : পুরুষ	MWR1039783
490 নাম : খদেজান বিবি স্বামীর নাম: লুজমান সেখ বাড়ির নং : n0059 বয়স : 67 লিঙ্গ : মহিলা	MWR2374478	491 নাম : নজরুল সেখ পিতার নাম: লুজমান সেখ বাড়ির নং : n0059 বয়স : 49 লিঙ্গ : পুরুষ	WB/09/060/531259	492 নাম : ইয়াসিন সেখ পিতার নাম: বাবলু সেখ বাড়ির নং : n0102 বয়স : 36 লিঙ্গ : পুরুষ	ZQN1315688
493 নাম : মুরসালিন সেখ পিতার নাম: বাবলু সেখ বাড়ির নং : n0103 বয়স : 38 লিঙ্গ : পুরুষ	ZQN1315670	494 নাম : রাসেদা বিবি সেখ স্বামীর নাম: বাবলু সেখ বাড়ির নং : n0104 বয়স : 50 লিঙ্গ : মহিলা	WB/09/060/531587	495 নাম : বিজলী বিবি সেখ স্বামীর নাম: মুরসালিন সেখ বাড়ির নং : n0105 বয়স : 33 লিঙ্গ : মহিলা	ZQN1499417
496 নাম : একরাম সেখ পিতার নাম: রহিম সেখ বাড়ির নং : n0107 বয়স : 57 লিঙ্গ : পুরুষ	MWR1642263	497 নাম : মনুয়ারা বিবি সেখ স্বামীর নাম: একরাম সেখ বাড়ির নং : n0108 বয়স : 51 লিঙ্গ : মহিলা	WB/09/060/531577	498 নাম : আশিয়া বিবি স্বামীর নাম: হাকিম সেখ বাড়ির নং : n0068 বয়স : 59 লিঙ্গ : মহিলা	WB/09/060/531264
499 নাম : নাজবুল সেখ মায়ের নাম: তুলাজান বিবি বাড়ির নং : n0080 বয়স : 37 লিঙ্গ : পুরুষ	ZQN1151091	500 নাম : রুস্তম সেখ পিতার নাম: ইছারুদ্দিন সেখ বাড়ির নং : n0083 বয়স : 56 লিঙ্গ : পুরুষ	WB/09/060/3272343	501 নাম : রাহেমা বিবি স্বামীর নাম: রুস্তম সেখ বাড়ির নং : n0083 বয়স : 51 লিঙ্গ : মহিলা	WB/09/060/327244
502 নাম : সুন্দরা বিবি স্বামীর নাম: সিরাজুল সেখ বাড়ির নং : n0064 বয়স : 50 লিঙ্গ : মহিলা	WB/09/060/531221	503 নাম : আসাদুল সেখ পিতার নাম: লালচাঁদ সেখ বাড়ির নং : n0064 বয়স : 51 লিঙ্গ : পুরুষ	WB/09/060/531222	504 নাম : জোয়া বিবি স্বামীর নাম: আসাদুল সেখ বাড়ির নং : n0064 বয়স : 49 লিঙ্গ : মহিলা	WB/09/060/531223
505 নাম : মিতুন সেখ পিতার নাম: উমার সেখ বাড়ির নং : n0044 বয়স : 28 লিঙ্গ : পুরুষ	ZQN1816040	506 নাম : সামিদুল সেখ পিতার নাম: গাজলু সেখ বাড়ির নং : n0047 বয়স : 28 লিঙ্গ : পুরুষ	ZQN1903970	507 নাম : বাইদুল সেখ পিতার নাম: একরাম সেখ বাড়ির নং : n0107 বয়স : 27 লিঙ্গ : পুরুষ	ZQN1903988
508 নাম : সফিকুল সেখ পিতার নাম: হাকিম সেখ বাড়ির নং : n0068 বয়স : 30 লিঙ্গ : পুরুষ	ZQN1903996	509 নাম : আহসেন সেখ পিতার নাম: নজরুল সেখ বাড়ির নং : n0059 বয়স : 27 লিঙ্গ : পুরুষ	ZQN1904002	510 নাম : বজলু সেখ পিতার নাম: নজরুল সেখ বাড়ির নং : n0059 বয়স : 29 লিঙ্গ : পুরুষ	ZQN1904010

511 নাম : বারিক সেখ পিতার নাম: ভুলু সেখ বাড়ির নং : n0114 বয়স : 74 লিঙ্গ : পুরুষ	WB/09/060/531581 ফটো উপলব্ধ	512 নাম : রাসেদা বিবি সেখ স্বামীর নাম: বারিক সেখ বাড়ির নং : n0115 বয়স : 66 লিঙ্গ : মহিলা	WB/09/060/531582 ফটো উপলব্ধ	513 নাম : রাশিকুল সেখ পিতার নাম: রফিকুল ইসলাম বাড়ির নং : n0064 বয়স : 29 লিঙ্গ : পুরুষ	ZQN1815893 ফটো উপলব্ধ
514 নাম : সামিয়া খাতুন স্বামীর নাম: রাশিকুল সেখ বাড়ির নং : এন0064 বয়স : 21 লিঙ্গ : মহিলা	ZQN2790962 ফটো উপলব্ধ	515 নাম : তহমিনা খাতুন বিবি স্বামীর নাম: নাজবুল সেখ বাড়ির নং : n0080 বয়স : 31 লিঙ্গ : মহিলা	ZQN1815976 ফটো উপলব্ধ	516 নাম : রবিউল সেখ পিতার নাম: রেজাবুল সেখ বাড়ির নং : N050 বয়স : 24 লিঙ্গ : পুরুষ	ZQN2478691 ফটো উপলব্ধ
517 নাম : মোহম্মদ ইসমাইল সেখ পিতার নাম: ইস্রাফিল সেখ বাড়ির নং : N0042 বয়স : 24 লিঙ্গ : পুরুষ	ZQN2441608 ফটো উপলব্ধ	518 নাম : সেলিনা খাতুন বিবি স্বামীর নাম: সেনু সেখ বাড়ির নং : এন0088 বয়স : 25 লিঙ্গ : মহিলা	ZQN2079796 ফটো উপলব্ধ	519 নাম : সাবিনা খাতুন বিবি স্বামীর নাম: সনিরুল সেখ বাড়ির নং : এন0001 বয়স : 25 লিঙ্গ : মহিলা	ZQN2078848 ফটো উপলব্ধ
520 নাম : মিনা খাতুন স্বামীর নাম: মিত্রন সেখ বাড়ির নং : এন0044 বয়স : 25 লিঙ্গ : মহিলা	ZQN2078863 ফটো উপলব্ধ	521 নাম : চম্পা খাতুন পিতার নাম: আমরুল সেখ বাড়ির নং : এন0058 বয়স : 26 লিঙ্গ : মহিলা	ZQN2085629 ফটো উপলব্ধ	522 নাম : সনিরুল সেখ পিতার নাম: আকাশ সেখ বাড়ির নং : এন0047 বয়স : 25 লিঙ্গ : পুরুষ	ZQN2079838 ফটো উপলব্ধ
523 নাম : রেফু সেখ পিতার নাম: আক্বাস সেখ বাড়ির নং : এন0047 বয়স : 20 লিঙ্গ : পুরুষ	ZQN2804201 ফটো উপলব্ধ	524 নাম : মিনারুল সেখ পিতার নাম: গোলাম সেখ বাড়ির নং : এন0058 বয়স : 23 লিঙ্গ : পুরুষ	ZQN2613396 ফটো উপলব্ধ	525 নাম : সাহিন সেখ পিতার নাম: আলাহামদু সেখ বাড়ির নং : এন0085 বয়স : 21 লিঙ্গ : পুরুষ	ZQN2702611 ফটো উপলব্ধ
526 নাম : মরজেন সেখ পিতার নাম: সুকআলী সেখ বাড়ির নং : এন0065 বয়স : 20 লিঙ্গ : পুরুষ	ZQN2850493 ফটো উপলব্ধ	527 নাম : রাকিবুল মন্ডল পিতার নাম: জলিল মন্ডল বাড়ির নং : এন0053 বয়স : 20 লিঙ্গ : পুরুষ	ZQN2840247 ফটো উপলব্ধ	528 নাম : সিউটি খাতুন স্বামীর নাম: সাদ্দাম হোসেন বাড়ির নং : এন0049 বয়স : 21 লিঙ্গ : মহিলা	ZQN2840254 ফটো উপলব্ধ
529 নাম : মফি কুল মন্ডল পিতার নাম: রমজান মন্ডল বাড়ির নং : এন0049 বয়স : 21 লিঙ্গ : পুরুষ	ZQN2859031 ফটো উপলব্ধ	530 নাম : সাদিকুল ইসলাম পিতার নাম: মহাসেন সেখ বাড়ির নং : এন0063 বয়স : 19 লিঙ্গ : পুরুষ	ZQN2859536 ফটো উপলব্ধ	531 নাম : টিকু মন্ডল পিতার নাম: সমজান মন্ডল বাড়ির নং : এন0062 বয়স : 19 লিঙ্গ : পুরুষ	ZQN2859866 ফটো উপলব্ধ
532 নাম : সাকিরুল সেখ পিতার নাম: সরিফুল সেখ বাড়ির নং : এন0036 বয়স : 20 লিঙ্গ : পুরুষ	ZQN2863264 ফটো উপলব্ধ	533 নাম : সৌমিক পাল পিতার নাম: রামানন্দ পাল বাড়ির নং : এন0029 বয়স : 19 লিঙ্গ : পুরুষ	ZQN2865202 ফটো উপলব্ধ	534 নাম : রাজেস সেখ পিতার নাম: মুছাফিল সেখ বাড়ির নং : চাক অম্বরপুর বয়স : 21 লিঙ্গ : পুরুষ	ZQN2874295 ফটো উপলব্ধ
535 নাম : রিজিয়া বিবি স্বামীর নাম: হবিবর মোল্লা বাড়ির নং : এন0046 বয়স : 56 লিঙ্গ : মহিলা	MWR2255107 ফটো উপলব্ধ				





536	1	ZQN2903029
নাম : খুকিমন বিবি স্বামীর নাম: নজর সেখ বাড়ির নং : এন0070 বয়স : 39 লিঙ্গ : মহিলা		ফটো উপলব্ধ

নির্বাচক সংখ্যার সারসংক্ষেপ :

A) নির্বাচকের সংখ্যা :

	নির্বাচক তালিকার প্রকৃতি	নির্বাচক তালিকার পরিচিতি :	নির্বাচকের সংখ্যা :				
			পুরুষ	মহিলা	তৃতীয় লিঙ্গ	মোট	
I	মূল তালিকা	মূল তালিকা	বিশেষ নিবিড় সংশোধন ২০২৬ এর চূড়ান্ত ভোটার তালিকার সহিত 06-04-2026 তারিখ অবধি সংশোধিত নির্বাচক তালিকা	272	263	0	535
II	1- সংযোজন তালিকা	সংযোজনী 1	বিশেষ সংক্ষিপ্ত সংশোধন 2026	0	0	0	0
		সংযোজনী 2	ধারাবাহিক সংশোধন 2026	0	1	0	1
			মোট	0	1	0	1
III	2- বিয়োজন তালিকা	সংযোজনী 1	বিশেষ সংক্ষিপ্ত সংশোধন 2026	0	0	0	0
		সংযোজনী 2	ধারাবাহিক সংশোধন 2026	0	0	0	0
			মোট	0	0	0	0
IV	'লিঙ্গ ক্ষেত্রের' পরিবর্তনের কারণে পার্থক্য			0	0	0	0
V	বিচারপ্রক্রিয়ার অধীনস্থ			0	0	0	0
VI	বিচার বিভাগীয় আধিকারিক কর্তৃক বিচারপূর্বক নিষ্পত্তির পর বিয়োজিত			0	3	0	3
নির্বাচকের মোট সংখ্যা (I+II-III+IV-V-VI)				272	261	0	533

B) ক্রটি সংশোধনের সংখ্যা :

নির্বাচক তালিকার প্রকৃতি	নির্বাচক তালিকার পরিচিতি :	ক্রটি সংশোধনের সংখ্যা :
সংযোজনী 1	বিশেষ সংক্ষিপ্ত সংশোধন 2026	0
সংযোজনী 2	ধারাবাহিক সংশোধন 2026	0
	মোট	0

নির্বাচক নিবন্ধন আধিকারিকের স্বাক্ষর

E-মৃত, S-স্থানান্তরিত, R-একাধিকবার অন্তর্ভুক্ত, M-নিখোঁজ, Q-যোগ্য নহে