



নির্বাচক তালিকা 2026 S25 পশ্চিমবঙ্গ

বিধানসভা নির্বাচনক্ষেত্রের নং, নাম ও সংরক্ষণের স্থিতি : 75 - ডোমকল (সাধারণ)		অংশ নং : 90																			
বিধানসভা নির্বাচনক্ষেত্রটি যে লোকসভা নির্বাচনক্ষেত্রের / ক্ষেত্রসমূহের অন্তর্ভুক্ত তার নং, নাম ও সংরক্ষণ স্থিতি : 11 - মুর্শিদাবাদ (সাধারণ)																					
1. সংশোধনের পূর্ণ বিবরণ																					
সংশোধনের বৎসর :	2026	নির্বাচক তালিকার পরিচিতি :																			
ভিত্তি তারিখ :	01-01-2026	বিশেষ নিবিড় সংশোধন ২০২৬ এর চূড়ান্ত ভোটার তালিকার সহিত 06-04-2026 তারিখ অবধি সংশোধিত নির্বাচক তালিকা																			
সংশোধনের প্রকৃতি :	ধারাবাহিক সংশোধন 2026																				
প্রকাশনার তারিখ :	06-04-2026																				
2. অংশ ও নির্বাচনী এলাকার পূর্ণ বিবরণ :																					
অংশের ভাগ নং ও নাম :																					
1-পাড়া-ঘণ্টাপাড়া (পূর্বপশ্চিম),		<table style="width: 100%; border-collapse: collapse;"> <tr> <td style="width: 50%;">প্রধান শহর/গ্রাম</td> <td style="width: 50%;">: পারদিয়াড়</td> </tr> <tr> <td>ওয়ার্ড</td> <td>:</td> </tr> <tr> <td>থানা</td> <td>: ডোমকল</td> </tr> <tr> <td>গ্রাম পঞ্চায়েত</td> <td>: গরীবপুর</td> </tr> <tr> <td>ব্লক</td> <td>: ডোমকল</td> </tr> <tr> <td>মহকুমা</td> <td>: ডোমকল</td> </tr> <tr> <td>জেলা</td> <td>: মুর্শিদাবাদ</td> </tr> <tr> <td>পিন</td> <td>: 742121</td> </tr> </table>				প্রধান শহর/গ্রাম	: পারদিয়াড়	ওয়ার্ড	:	থানা	: ডোমকল	গ্রাম পঞ্চায়েত	: গরীবপুর	ব্লক	: ডোমকল	মহকুমা	: ডোমকল	জেলা	: মুর্শিদাবাদ	পিন	: 742121
প্রধান শহর/গ্রাম	: পারদিয়াড়																				
ওয়ার্ড	:																				
থানা	: ডোমকল																				
গ্রাম পঞ্চায়েত	: গরীবপুর																				
ব্লক	: ডোমকল																				
মহকুমা	: ডোমকল																				
জেলা	: মুর্শিদাবাদ																				
পিন	: 742121																				
2-পাড়া-হিন্দুপাড়া (পূর্বপশ্চিম),																					
3. ভোট গ্রহন কেন্দ্রের পূর্ণ বিবরণ :																					
ভোট গ্রহন কেন্দ্রের নং, নাম :		ভোট গ্রহন কেন্দ্রের শ্রেণী :		গ্রামীণ																	
90 - পারদিয়াড় হাজী কলিমুদ্দিন স্মৃতি বিদ্যাপীঠ		এই অংশে সহায়ক ভোটগ্রহন কেন্দ্রের সংখ্যা		0																	
ভোট গ্রহন কেন্দ্রের ঠিকানা :		:																			
পারদিয়াড় হাজী কলিমুদ্দিন স্মৃতি বিদ্যাপীঠ, পারদিয়াড়																					
4. নির্বাচকের সংখ্যা :																					
প্রথম ক্রমিক নং	শেষ ক্রমিক নং	মোট সংখ্যা																			
		পুরুষ	মহিলা	তৃতীয় লিঙ্গ	মোট																
1	483	239	240	0	479																

নির্বাচক নিবন্ধন আধিকারিকের স্বাক্ষর

Nazri Naksha

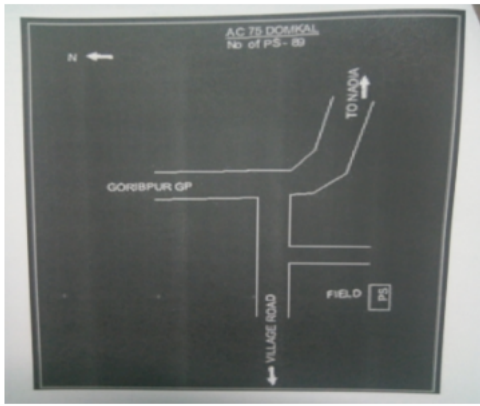

Google Map View

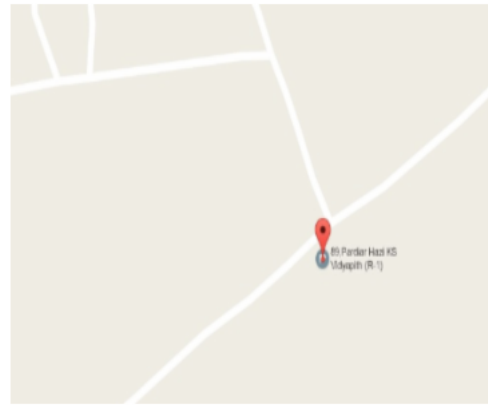

Polling Station Building Front View



Polling Station Front View



Cad View

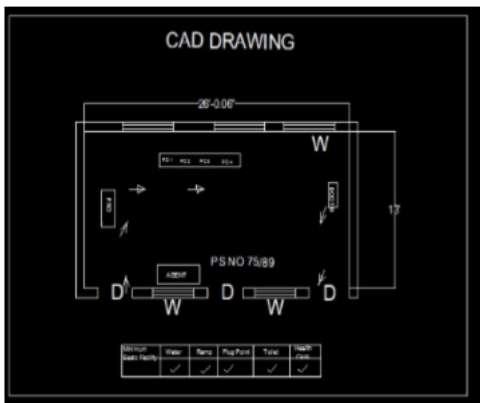

Key MAP View

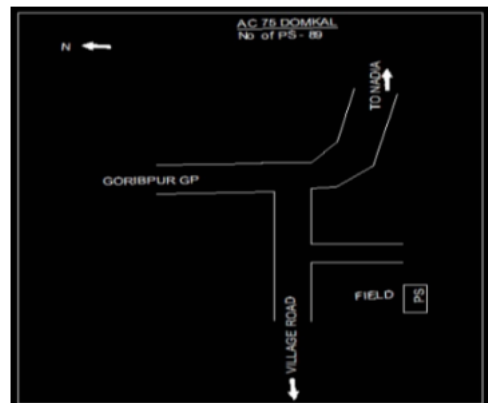

বিধানসভা নির্বাচনক্ষেত্রের নং, নাম : 75-ডোমকল
ভাগ নং, নাম : 1-পাড়া-ষষ্ঠীপাড়া (পূর্বপশ্চিম),

1	ZQN2763282	ফটো উপলব্ধ	নাম : হাসিফুল সেখ পিতার নাম: সিরাজুল সেখ বাড়ির নং : এন0042 বয়স : 26 লিঙ্গ : পুরুষ	2	ZQN1897248	ফটো উপলব্ধ	নাম : দিলরুবা মমতাজ পিতার নাম: জারজিস হোসেন বাড়ির নং : n0103 বয়স : 27 লিঙ্গ : মহিলা	3	ZQN1897271	ফটো উপলব্ধ	নাম : আনছার সেখ পিতার নাম: ফৈয়াদি সেখ বাড়ির নং : n0011 বয়স : 65 লিঙ্গ : পুরুষ
4	ZQN1944966	ফটো উপলব্ধ	নাম : রাজেশ সেখ পিতার নাম: গোফুর সেখ বাড়ির নং : n0034 বয়স : 27 লিঙ্গ : পুরুষ	5	ZQN1944974	ফটো উপলব্ধ	নাম : সাহিন সেখ পিতার নাম: আনছার সেখ বাড়ির নং : n0011 বয়স : 27 লিঙ্গ : পুরুষ	6	ZQN1982511	ফটো উপলব্ধ	নাম : ইয়াসিন সেখ পিতার নাম: সাদেক আলি সেখ বাড়ির নং : n0023 বয়স : 26 লিঙ্গ : পুরুষ
7	ZQN1982529	ফটো উপলব্ধ	নাম : রসিদ মণ্ডল পিতার নাম: আমজাদ আলি মণ্ডল বাড়ির নং : n0011 বয়স : 27 লিঙ্গ : পুরুষ	8	ZQN1305218	ফটো উপলব্ধ	নাম : সাবির আহাম্মেদ পিতার নাম: তোজামোল হক বাড়ির নং : n0048 বয়স : 38 লিঙ্গ : পুরুষ	9	ZQN1805258	ফটো উপলব্ধ	নাম : সেলিম মণ্ডল পিতার নাম: আনছার আলি মণ্ডল বাড়ির নং : n0008 বয়স : 29 লিঙ্গ : পুরুষ
10	WB/09/060/648506	ফটো উপলব্ধ	নাম : সুজিনা বিবি স্বামীর নাম: সাদেক সেখ বাড়ির নং : n0023 বয়স : 48 লিঙ্গ : মহিলা	11	WB/09/060/648505	ফটো উপলব্ধ	নাম : সাদেক সেখ পিতার নাম: সদর সেখ বাড়ির নং : n0023 বয়স : 52 লিঙ্গ : পুরুষ	12	WB/09/060/648502	ফটো উপলব্ধ	নাম : টুনু বেওয়া স্বামীর নাম: সদর সেখ বাড়ির নং : n0023 বয়স : 80 লিঙ্গ : মহিলা
13	WB/09/060/648488	ফটো উপলব্ধ	নাম : রেনুকা বিবি স্বামীর নাম: গোফুর সেখ বাড়ির নং : n0034 বয়স : 48 লিঙ্গ : মহিলা	14	WB/09/060/648450	ফটো উপলব্ধ	নাম : ছারভানু বেওয়া স্বামীর নাম: নজির সেখ বাড়ির নং : n0008 বয়স : 80 লিঙ্গ : মহিলা	15	MWR2708345	ফটো উপলব্ধ	নাম : এসাদ আলী সেখ পিতার নাম: সদর আলী সেখ বাড়ির নং : n0023 বয়স : 36 লিঙ্গ : পুরুষ
16	ZQN2129328	ফটো উপলব্ধ	নাম : গোফুর সেখ পিতার নাম: ছিপারুদ্দিন সেখ বাড়ির নং : n0034 বয়স : 52 লিঙ্গ : পুরুষ	17	WB/09/060/648485	ফটো উপলব্ধ	নাম : ফকির মহম্মদ সেখ পিতার নাম: ছিপারুদ্দিন সেখ বাড়ির নং : n0034 বয়স : 60 লিঙ্গ : পুরুষ	18	WB/09/060/648483	ফটো উপলব্ধ	নাম : হানুফা বিবি বেওয়া স্বামীর নাম: ছিপারুদ্দিন সেখ বাড়ির নং : n0034 বয়স : 80 লিঙ্গ : মহিলা
19	ZQN1805233	ফটো উপলব্ধ	নাম : জালিয়া মন্ডল স্বামীর নাম: মহাবুল মণ্ডল বাড়ির নং : n0008 বয়স : 32 লিঙ্গ : মহিলা	20	ZQN2408409	ফটো উপলব্ধ	নাম : সাহাজুল মন্ডল পিতার নাম: তানছার মন্ডল বাড়ির নং : N0008 বয়স : 26 লিঙ্গ : পুরুষ	21	ZQN2353829	ফটো উপলব্ধ	নাম : মাজেদা বিবি স্বামীর নাম: মহাবুল সেখ বাড়ির নং : n0025 বয়স : 64 লিঙ্গ : মহিলা
22	ZQN2380707	ফটো উপলব্ধ	নাম : সাহিনা বিবি স্বামীর নাম: আতা হোসেন মন্ডল বাড়ির নং : n0011 বয়স : 60 লিঙ্গ : মহিলা	23	ZQN2351641	ফটো উপলব্ধ	নাম : মুনছার মন্ডল পিতার নাম: নজির মন্ডল বাড়ির নং : n0008 বয়স : 50 লিঙ্গ : পুরুষ	24	ZQN2353985	ফটো উপলব্ধ	নাম : আতাহোসেন মন্ডল পিতার নাম: অবৈদ মণ্ডল বাড়ির নং : n0011 বয়স : 65 লিঙ্গ : পুরুষ
25	WB/09/060/648454	ফটো উপলব্ধ	নাম : সাকিনা বিবি স্বামীর নাম: তানছার সেখ বাড়ির নং : n0008 বয়স : 48 লিঙ্গ : মহিলা	26	ZQN1485408	ফটো উপলব্ধ	নাম : গাফফারুল সেখ পিতার নাম: মতি রহমান সেখ বাড়ির নং : n0007 বয়স : 32 লিঙ্গ : পুরুষ	27	ZQN2685808	ফটো উপলব্ধ	নাম : রেবেকা বিবি স্বামীর নাম: নাড সেখ বাড়ির নং : n0008 বয়স : 49 লিঙ্গ : মহিলা
28	WB/09/060/648453	ফটো উপলব্ধ	নাম : তানছার সেখ পিতার নাম: নজির সেখ বাড়ির নং : n0008 বয়স : 52 লিঙ্গ : পুরুষ	29	ZQN2723799	ফটো উপলব্ধ	নাম : আসমিন্নাহার খাতুন স্বামীর নাম: রাজেশ সেখ বাড়ির নং : এন0025 বয়স : 23 লিঙ্গ : মহিলা	30	ZQN1485697	ফটো উপলব্ধ	নাম : জুলিয়াস পারভিন বিবি স্বামীর নাম: ফাইজুল মন্ডল বাড়ির নং : n0047 বয়স : 32 লিঙ্গ : মহিলা

বিধানসভা নির্বাচনক্ষেত্রের নং, নাম : 75-ডোমকল
ভাগ নং, নাম : 1-পাড়া-ষষ্ঠীপাড়া (পূর্বপশ্চিম),

31	ZQN2753499	নাম : বুজেনারা খাতুন পিতার নাম: লোকমান ফকির মন্ডল বাড়ির নং : n0038 বয়স : 56 লিঙ্গ : মহিলা	ফটো উপলব্ধ	32	ZQN2762821	নাম : ইন্তাজুল সেখ পিতার নাম: হাসেন সেখ বাড়ির নং : এন0049 বয়স : 23 লিঙ্গ : পুরুষ	ফটো উপলব্ধ	33	ZQN2762839	নাম : বিউটি খাতুন পিতার নাম: হাসেন সেখ বাড়ির নং : এন0049 বয়স : 29 লিঙ্গ : মহিলা	ফটো উপলব্ধ
34	ZQN1730803	নাম : রেহেনা বিবি স্বামীর নাম: সাবির আহমেদ বাড়ির নং : n0048 বয়স : 37 লিঙ্গ : মহিলা	ফটো উপলব্ধ	35	ZQN1129428	নাম : মলিনা বিবি স্বামীর নাম: মোস্তাফা সেখ বাড়ির নং : n0007 বয়স : 36 লিঙ্গ : মহিলা	ফটো উপলব্ধ	36	MWR2183630	নাম : মোস্তাফা সেখ পিতার নাম: মতিউর রহমান সেখ বাড়ির নং : n0007 বয়স : 44 লিঙ্গ : পুরুষ	ফটো উপলব্ধ
37	WB/09/060/648456	নাম : কুলছন বিবি স্বামীর নাম: মতি সেখ বাড়ির নং : n0007 বয়স : 65 লিঙ্গ : মহিলা	ফটো উপলব্ধ	38	ZQN1129139	নাম : আশিয়া বিবি স্বামীর নাম: আমজাদ হোসেন মণ্ডল বাড়ির নং : n0011 বয়স : 35 লিঙ্গ : মহিলা	ফটো উপলব্ধ	39	WB/09/060/648217	নাম : আমজাদ হোসেন মন্ডল পিতার নাম: অবৈদ মণ্ডল বাড়ির নং : n0011 বয়স : 58 লিঙ্গ : পুরুষ	ফটো উপলব্ধ
40	WB/09/060/648214	নাম : আয়েসা বিবি স্বামীর নাম: অবৈদ মন্ডল বাড়ির নং : n0011 বয়স : 80 লিঙ্গ : মহিলা	ফটো উপলব্ধ	41	ZQN1380864	নাম : রেখা বিবি স্বামীর নাম: এসাদ আলী সেখ বাড়ির নং : n0107 বয়স : 33 লিঙ্গ : মহিলা	ফটো উপলব্ধ	42	ZQN1129469	নাম : সোনাভানু বিবি স্বামীর নাম: হাসেন সেখ বাড়ির নং : n0049 বয়স : 68 লিঙ্গ : মহিলা	ফটো উপলব্ধ
43	ZQN1129493	নাম : কারিমন বিবি স্বামীর নাম: মতিয়ার সেখ বাড়ির নং : n0052 বয়স : 53 লিঙ্গ : মহিলা	ফটো উপলব্ধ	44	ZQN2129583	নাম : ফেরদৌসি বিবি স্বামীর নাম: ফকির মহম্মদ সেখ বাড়ির নং : n0034 বয়স : 55 লিঙ্গ : মহিলা	ফটো উপলব্ধ	45	ZQN1129055	নাম : মনিরুল সেখ পিতার নাম: মহাবুল সেখ বাড়ির নং : n0025 বয়স : 34 লিঙ্গ : পুরুষ	ফটো উপলব্ধ
46	WB/09/060/648484	নাম : এলেম জান বেওয়া স্বামীর নাম: ছিপারদ্দিন সেখ বাড়ির নং : n0034 বয়স : 70 লিঙ্গ : মহিলা	ফটো উপলব্ধ	47	ZQN2486660	নাম : রাজেশ সেখ পিতার নাম: মহাবুল সেখ বাড়ির নং : N0025 বয়স : 24 লিঙ্গ : পুরুষ	ফটো উপলব্ধ	48	ZQN2487296	নাম : কিসমোতারা খাতুন স্বামীর নাম: মনিরুল সেখ বাড়ির নং : N0025 বয়স : 24 লিঙ্গ : মহিলা	ফটো উপলব্ধ
49	MWR2407567	নাম : মহবুল সেখ পিতার নাম: ইমরান সেখ বাড়ির নং : n0025 বয়স : 55 লিঙ্গ : পুরুষ	ফটো উপলব্ধ	50	ZQN2699395	নাম : সামসুদ্দিন মন্ডল পিতার নাম: আমজাদ মন্ডল বাড়ির নং : এন0011 বয়স : 22 লিঙ্গ : পুরুষ	ফটো উপলব্ধ	51	ZQN2487189	নাম : মাহুজা খাতুন স্বামীর নাম: পিন্টু সেখ বাড়ির নং : N0093 বয়স : 26 লিঙ্গ : মহিলা	ফটো উপলব্ধ
52	ZQN2708592	নাম : সাফিয়া খাতুন পিতার নাম: সাইদুল ইসলাম মন্ডল বাড়ির নং : এন0094 বয়স : 21 লিঙ্গ : মহিলা	ফটো উপলব্ধ	53	ZQN2408581	নাম : মধুমিতা খাতুন স্বামীর নাম: খালেদ হোসেন মন্ডল বাড়ির নং : N0089 বয়স : 24 লিঙ্গ : মহিলা	ফটো উপলব্ধ	54	ZQN1730837	নাম : নারগিস পারভিন স্বামীর নাম: ফেরদৌস বাড়ির নং : n0019 বয়স : 32 লিঙ্গ : মহিলা	ফটো উপলব্ধ
55	ZQN2129484	নাম : সপুরা খাতুন স্বামীর নাম: নাসিরুদ্দিন সেখ বাড়ির নং : এন0019 বয়স : 56 লিঙ্গ : মহিলা	ফটো উপলব্ধ	56	MWR2622439	নাম : গাউস ই ফেরদৌস পিতার নাম: নাসিরুদ্দিন সেখ বাড়ির নং : n0019 বয়স : 39 লিঙ্গ : পুরুষ	ফটো উপলব্ধ	57	ZQN2490852	নাম : রাহুল দাস পিতার নাম: রহিতোষ দাস বাড়ির নং : N0081 বয়স : 24 লিঙ্গ : পুরুষ	ফটো উপলব্ধ
58	ZQN2062065	নাম : প্রীতিলতা ঘোষ স্বামীর নাম: তনুয় দাস বাড়ির নং : এন0081 বয়স : 31 লিঙ্গ : মহিলা	ফটো উপলব্ধ	59	ZQN2064814	নাম : কালি তারা ঘোষ স্বামীর নাম: বিকাশ চন্দ্র ঘোষ বাড়ির নং : এন0071 বয়স : 40 লিঙ্গ : মহিলা	ফটো উপলব্ধ	60	ZQN2486587	নাম : ললিতা ঘোষ মন্ডল পিতার নাম: দেবজ্যোতি ঘোষ বাড়ির নং : N0077 বয়স : 30 লিঙ্গ : মহিলা	ফটো উপলব্ধ



বিধানসভা নির্বাচনক্ষেত্রের নং, নাম : 75-ডোমকল
ভাগ নং, নাম : 1-পাড়া-ষষ্ঠীপাড়া (পূর্বপশ্চিম),

61	ZQN1805217	ফটো উপলব্ধ	62	ZQN2062032	ফটো উপলব্ধ	63	ZQN2062040	ফটো উপলব্ধ
নাম : রোহিদুল বিশ্বাস পিতার নাম: সালামউদ্দিন বিশ্বাস বাড়ির নং : n0016 বয়স : 29 লিঙ্গ : পুরুষ			নাম : বুলু রানি দাস মায়ের নাম: গীতা রানি দাস বাড়ির নং : এন0016 বয়স : 51 লিঙ্গ : মহিলা			নাম : রাম দাস পিতার নাম: গোকুল দাস বাড়ির নং : এন0016 বয়স : 35 লিঙ্গ : পুরুষ		
64	ZQN2569879	ফটো উপলব্ধ	65	MWR2708394	ফটো উপলব্ধ	66	WB/09/060/648004	ফটো উপলব্ধ
নাম : রিমিরানি দাস স্বামীর নাম: রাজেশ দাস বাড়ির নং : এন0016 বয়স : 23 লিঙ্গ : মহিলা			নাম : সজাতা দাস স্বামীর নাম: সনত দাস বাড়ির নং : n0013 বয়স : 39 লিঙ্গ : মহিলা			নাম : সনৎ দাস পিতার নাম: ঋষিপদ দাস বাড়ির নং : n0013 বয়স : 55 লিঙ্গ : পুরুষ		
67	ZQN2710366	ফটো উপলব্ধ	68	ZQN1380781	ফটো উপলব্ধ	69	WB/09/060/648008	ফটো উপলব্ধ
নাম : মৌ দাস স্বামীর নাম: সদানন্দ দাস বাড়ির নং : এন0014 বয়স : 21 লিঙ্গ : মহিলা			নাম : সদানন্দ দাস পিতার নাম: রাম প্রসাদ দাস বাড়ির নং : n0014 বয়স : 32 লিঙ্গ : পুরুষ			নাম : মহারানী দাস স্বামীর নাম: রামপ্রসাদ দাস বাড়ির নং : n0014 বয়স : 60 লিঙ্গ : মহিলা		
70	ZQN1067305	ফটো উপলব্ধ	71	ZQN2692689	ফটো উপলব্ধ	72	ZQN1485655	ফটো উপলব্ধ
নাম : নিত্যনন্দ দাস পিতার নাম: রামপ্রসাদ দাস বাড়ির নং : n0014 বয়স : 35 লিঙ্গ : পুরুষ			নাম : সায়ন দাস পিতার নাম: সনৎ দাস বাড়ির নং : এন0013 বয়স : 21 লিঙ্গ : পুরুষ			নাম : সুপ্রিয়া দাস স্বামীর নাম: নিত্যনন্দ দাস বাড়ির নং : n0014 বয়স : 31 লিঙ্গ : মহিলা		
73	ZQN1730878	ফটো উপলব্ধ	74	ZQN1485663	ফটো উপলব্ধ	75	ZQN1380773	ফটো উপলব্ধ
নাম : রাজীব দাস মায়ের নাম: লক্ষী রানী দাস বাড়ির নং : n0016 বয়স : 30 লিঙ্গ : মহিলা			নাম : মামনি দাস স্বামীর নাম: গৌরঙ্গ দাস বাড়ির নং : n0016 বয়স : 32 লিঙ্গ : মহিলা			নাম : ডলি দাস মায়ের নাম: গীতা রানী দাস বাড়ির নং : n0016 বয়স : 35 লিঙ্গ : মহিলা		
76	MWR2183556	ফটো উপলব্ধ	77	WB/09/060/648013	ফটো উপলব্ধ	78	ZQN1305671	ফটো উপলব্ধ
নাম : গৌরঙ্গ দাস পিতার নাম: রামপ্রসাদ দাস বাড়ির নং : n0016 বয়স : 42 লিঙ্গ : পুরুষ			নাম : গীতারানী দাস স্বামীর নাম: আনন্দ দাস বাড়ির নং : n0016 বয়স : 68 লিঙ্গ : মহিলা			নাম : রাজেশ দাস মায়ের নাম: লক্ষীরানী দাস বাড়ির নং : n0016 বয়স : 35 লিঙ্গ : পুরুষ		
79	WB/09/060/648012	ফটো উপলব্ধ	80	ZQN2062008	ফটো উপলব্ধ	81	ZQN2062024	ফটো উপলব্ধ
নাম : লক্ষীরানী দাস পিতার নাম: হারাধন দাস বাড়ির নং : n0016 বয়স : 55 লিঙ্গ : মহিলা			নাম : জবা দাস স্বামীর নাম: রাজিব দাস বাড়ির নং : এন0016 বয়স : 29 লিঙ্গ : মহিলা			নাম : গোকুল দাস মায়ের নাম: গীতা রানি দাস বাড়ির নং : এন0016 বয়স : 52 লিঙ্গ : পুরুষ		
82	ZQN1614718	ফটো উপলব্ধ	83	ZQN2486934	ফটো উপলব্ধ	84	ZQN2487072	ফটো উপলব্ধ
নাম : ইছব নবি সেখ পিতার নাম: আকালী সেখ বাড়ির নং : N0140 বয়স : 30 লিঙ্গ : পুরুষ			নাম : আনজুরা খাতুন স্বামীর নাম: ইছব নবী সেখ বাড়ির নং : N0140 বয়স : 26 লিঙ্গ : মহিলা			নাম : চম্পা খাতুন স্বামীর নাম: টুটোন সেখ বাড়ির নং : N0080 বয়স : 24 লিঙ্গ : মহিলা		
85	ZQN2086304	ফটো উপলব্ধ	86	ZQN2490779	ফটো উপলব্ধ	87	ZQN2086346	ফটো উপলব্ধ
নাম : উর্মিলা বিবি স্বামীর নাম: সেন্ট মন্ডল বাড়ির নং : এন0091 বয়স : 29 লিঙ্গ : মহিলা			নাম : রেজাউল মন্ডল পিতার নাম: ফরাতুল্লা মন্ডল বাড়ির নং : N0061 বয়স : 24 লিঙ্গ : পুরুষ			নাম : সাহান্নারা বিবি স্বামীর নাম: কেবানি মন্ডল বাড়ির নং : এন0092 বয়স : 42 লিঙ্গ : মহিলা		
88	ZQN2016327	ফটো উপলব্ধ	89	ZQN1615103	ফটো উপলব্ধ	90	ZQN0330522	ফটো উপলব্ধ
নাম : নুরেখা বিবি স্বামীর নাম: ইসমাঈল মন্ডল বাড়ির নং : এন0061 বয়স : 27 লিঙ্গ : মহিলা			নাম : সেরিনা বিবি স্বামীর নাম: গোলাম সেখ বাড়ির নং : n0039 বয়স : 33 লিঙ্গ : মহিলা			নাম : গোলাম সেখ পিতার নাম: নূর মহাম্মদ সেখ বাড়ির নং : n0039 বয়স : 40 লিঙ্গ : পুরুষ		



বিধানসভা নির্বাচনক্ষেত্রের নং, নাম : 75-ডোমকল
ভাগ নং, নাম : 1-পাড়া-ঘণ্টাপাড়া (পূর্বপশ্চিম),

91	MWR2408078	ফটো উপলব্ধ	92	MWR2534550	ফটো উপলব্ধ	93	MWR2631018	ফটো উপলব্ধ
নাম : সাক্বির হোসেন সেখ পিতার নাম: নুর ইসলাম সেখ বাড়ির নং : n0039 বয়স : 41 লিঙ্গ : পুরুষ			নাম : সালাম সেখ পিতার নাম: নুর মহম্মাদ সেখ বাড়ির নং : n0039 বয়স : 43 লিঙ্গ : পুরুষ			নাম : কালাম সেখ পিতার নাম: নুরমহম্মাদ সেখ বাড়ির নং : n0039 বয়স : 37 লিঙ্গ : পুরুষ		
94	ZQN1982495	ফটো উপলব্ধ	95	ZQN1870542	ফটো উপলব্ধ	96	ZQN1897289	ফটো উপলব্ধ
নাম : রেসমা খাতুন পিতার নাম: কাশেম সেখ বাড়ির নং : n0080 বয়স : 26 লিঙ্গ : মহিলা			নাম : মাফুজা বিবি স্বামীর নাম: সালাম সেখ বাড়ির নং : n0039 বয়স : 36 লিঙ্গ : মহিলা			নাম : সাহিদা বিবি স্বামীর নাম: আনছার সেখ বাড়ির নং : n0111 বয়স : 45 লিঙ্গ : মহিলা		
97	ZQN2016343	ফটো উপলব্ধ	98	ZQN2477891	ফটো উপলব্ধ	99	WB/09/060/651295	ফটো উপলব্ধ
নাম : রুমিয়া বিবি স্বামীর নাম: কাশেম সেখ বাড়ির নং : এন0088 বয়স : 50 লিঙ্গ : মহিলা			নাম : রুনা খাতুন পিতার নাম: নজরুল মন্ডল বাড়ির নং : এন0039 বয়স : 25 লিঙ্গ : মহিলা			নাম : ফুরুজান বিবি স্বামীর নাম: নুরমহম্মাদ সেখ বাড়ির নং : n0039 বয়স : 84 লিঙ্গ : মহিলা		
100	ZQN1897198	ফটো উপলব্ধ	101	ZQN2569739	ফটো উপলব্ধ	102	ZQN2569812	ফটো উপলব্ধ
নাম : টুটোন সেখ পিতার নাম: সিরাজুল সেখ বাড়ির নং : n0080 বয়স : 27 লিঙ্গ : পুরুষ			নাম : রোজিনা খাতুন স্বামীর নাম: সোহেল রানা বিশ্বাস বাড়ির নং : এন0017 বয়স : 23 লিঙ্গ : মহিলা			নাম : নুরনহার খাতুন স্বামীর নাম: জামান বিশ্বাস বাড়ির নং : এন0017 বয়স : 23 লিঙ্গ : মহিলা		
103	ZQN1615046	ফটো উপলব্ধ	104	ZQN1730845	ফটো উপলব্ধ	105	MWR2468957	ফটো উপলব্ধ
নাম : জামান বিশ্বাস পিতার নাম: জালালুদ্দিন বিশ্বাস বাড়ির নং : n0017 বয়স : 30 লিঙ্গ : পুরুষ			নাম : মেরিনা বিবি স্বামীর নাম: রহিদুল বিশ্বাস বাড়ির নং : n0017 বয়স : 31 লিঙ্গ : মহিলা			নাম : ইলাফন বিবি স্বামীর নাম: সালামউদ্দিন বিশ্বাস বাড়ির নং : n0017 বয়স : 44 লিঙ্গ : মহিলা		
106	WB/09/060/648029	ফটো উপলব্ধ	107	WB/09/060/648028	ফটো উপলব্ধ	108	WB/09/060/648027	ফটো উপলব্ধ
নাম : সালামউদ্দিন বিশ্বাস পিতার নাম: নবিরউদ্দিন বিশ্বাস বাড়ির নং : n0017 বয়স : 50 লিঙ্গ : পুরুষ			নাম : শান্ত বিবি স্বামীর নাম: জালালউদ্দিন বিশ্বাস বাড়ির নং : n0017 বয়স : 49 লিঙ্গ : মহিলা			নাম : জালালউদ্দিন বিশ্বাস পিতার নাম: নবিরউদ্দিন বিশ্বাস বাড়ির নং : n0017 বয়স : 56 লিঙ্গ : পুরুষ		
109	WB/09/060/648026	ফটো উপলব্ধ	110	ZQN2061992	ফটো উপলব্ধ	111	MWR1254317	ফটো উপলব্ধ
নাম : আনোয়ারা বিবি বিশ্বাস স্বামীর নাম: নবিরউদ্দিন বিশ্বাস বাড়ির নং : n0017 বয়স : 90 লিঙ্গ : মহিলা			নাম : সোহেল রাণা বিশ্বাস পিতার নাম: জালাল উদ্দিন বিশ্বাস বাড়ির নং : এন0017 বয়স : 26 লিঙ্গ : পুরুষ			নাম : খরমা বেওয়া স্বামীর নাম: মোক্তার সেখ বাড়ির নং : n0010 বয়স : 70 লিঙ্গ : মহিলা		
112	ZQN1485754	ফটো উপলব্ধ	113	ZQN1615053	ফটো উপলব্ধ	114	ZQN1897230	ফটো উপলব্ধ
নাম : সেলিনা বিবি স্বামীর নাম: জিব্রাইল সেখ বাড়ির নং : n0037 বয়স : 34 লিঙ্গ : মহিলা			নাম : মোজাম্মেল হক পিতার নাম: হিদাতুল্লা সেখ বাড়ির নং : n0010 বয়স : 30 লিঙ্গ : পুরুষ			নাম : তোজাম্মেল হক পিতার নাম: হিদাতুল্লা সেখ বাড়ির নং : n0010 বয়স : 27 লিঙ্গ : পুরুষ		
115	WB/09/060/648532	ফটো উপলব্ধ	116	ZQN2129344	ফটো উপলব্ধ	117	MWR1250752	ফটো উপলব্ধ
নাম : মহিরুদ্দিন সেখ পিতার নাম: ইসমাইল সেখ বাড়ির নং : n0032 বয়স : 49 লিঙ্গ : পুরুষ			নাম : সরিফা বিবি স্বামীর নাম: গোলাম সেখ বাড়ির নং : n0032 বয়স : 43 লিঙ্গ : মহিলা			নাম : গোলাম সেখ পিতার নাম: ইসমাইল সেখ বাড়ির নং : n0032 বয়স : 55 লিঙ্গ : পুরুষ		
118	ZQN2129559	ফটো উপলব্ধ	119	ZQN1485457	ফটো উপলব্ধ	120	ZQN1805266	ফটো উপলব্ধ
নাম : সুখজান বেওয়া স্বামীর নাম: ইসমাইল সেখ বাড়ির নং : n0032 বয়স : 70 লিঙ্গ : মহিলা			নাম : রাজেশ সেখ পিতার নাম: অনন্ত সেখ বাড়ির নং : n0003 বয়স : 31 লিঙ্গ : মহিলা			নাম : সাবিনা বিবি স্বামীর নাম: রাজেশ সেখ বাড়ির নং : n0003 বয়স : 35 লিঙ্গ : মহিলা		

বিধানসভা নির্বাচনক্ষেত্রের নং, নাম : 75-ডোমকল
ভাগ নং, নাম : 1-পাড়া-ষষ্ঠীপাড়া (পূর্বপশ্চিম),

121	ZQN1485317	ফটো উপলব্ধ	122	ZQN2351559	ফটো উপলব্ধ	123	ZQN1730852	ফটো উপলব্ধ
নাম : জিব্রাইল সেখ মায়ের নাম: রাহেলা বেওয়া বাড়ির নং : n0037 বয়স : 33 লিঙ্গ : পুরুষ			নাম : হেদাতুল্লা সেখ পিতার নাম: মোক্তার সেখ বাড়ির নং : n0010 বয়স : 60 লিঙ্গ : পুরুষ			নাম : চম্পা বিবি স্বামীর নাম: মফিজুল সেখ বাড়ির নং : n0010 বয়স : 31 লিঙ্গ : মহিলা		
124	ZQN1305655	ফটো উপলব্ধ	125	MWR2183242	ফটো উপলব্ধ	126	WB/09/060/648448	ফটো উপলব্ধ
নাম : মফিজুল সেখ পিতার নাম: ছমদান সেখ বাড়ির নং : n0010 বয়স : 33 লিঙ্গ : পুরুষ			নাম : নিয়াজুল বিবি স্বামীর নাম: গোলাম মোস্তফা বাড়ির নং : n0010 বয়স : 46 লিঙ্গ : মহিলা			নাম : গোলাম মোস্তাফা সেখ পিতার নাম: মোক্তার সেখ বাড়ির নং : n0010 বয়স : 49 লিঙ্গ : পুরুষ		
127	ZQN1485598	ফটো উপলব্ধ	128	ZQN2129468	ফটো উপলব্ধ	129	MWR2708378	ফটো উপলব্ধ
নাম : রেনুকা বিবি স্বামীর নাম: ইসরাইল সেখ বাড়ির নং : n0037 বয়স : 31 লিঙ্গ : মহিলা			নাম : রাহেলা বেওয়া স্বামীর নাম: সাইফুল সেখ বাড়ির নং : n0037 বয়স : 60 লিঙ্গ : মহিলা			নাম : ইসরাইল সেখ পিতার নাম: সাইফুল সেখ বাড়ির নং : n0037 বয়স : 38 লিঙ্গ : পুরুষ		
130	ZQN2354009	ফটো উপলব্ধ	131	ZQN2351575	ফটো উপলব্ধ	132	ZQN1038736	ফটো উপলব্ধ
নাম : হানুফা বিবি স্বামীর নাম: হেদাতুল্লা সেখ বাড়ির নং : n0010 বয়স : 50 লিঙ্গ : মহিলা			নাম : আইমা বেওয়া স্বামীর নাম: অনন্ত সেখ বাড়ির নং : n0003 বয়স : 60 লিঙ্গ : মহিলা			নাম : মারুফা বিবি স্বামীর নাম: সাইফুল মণ্ডল বাড়ির নং : n0002 বয়স : 38 লিঙ্গ : মহিলা		
133	ZQN2129294	ফটো উপলব্ধ	134	WB/09/060/645268	ফটো উপলব্ধ	135	MWR2407609	ফটো উপলব্ধ
নাম : সাইফুল মণ্ডল পিতার নাম: আবর আলি মন্ডল বাড়ির নং : n0002 বয়স : 47 লিঙ্গ : পুরুষ			নাম : আনাকুল মণ্ডল পিতার নাম: বাদশু মণ্ডল বাড়ির নং : n0055 বয়স : 56 লিঙ্গ : পুরুষ			নাম : আইনুল মণ্ডল পিতার নাম: খায়রুল্লা মণ্ডল বাড়ির নং : n0041 বয়স : 42 লিঙ্গ : পুরুষ		
136	ZQN2771525	ফটো উপলব্ধ	137	WB/09/060/651506	ফটো উপলব্ধ	138	WB/09/060/651134	ফটো উপলব্ধ
নাম : খাইরুল্লা মণ্ডল পিতার নাম: মল্লিক মণ্ডল বাড়ির নং : n0041 বয়স : 62 লিঙ্গ : পুরুষ			নাম : লবিজন বিবি স্বামীর নাম: খাইরুল্লা মণ্ডল বাড়ির নং : n0041 বয়স : 54 লিঙ্গ : মহিলা			নাম : চম্পা বিবি স্বামীর নাম: গিয়াসুদ্দিন মণ্ডল বাড়ির নং : n0040 বয়স : 45 লিঙ্গ : মহিলা		
139	WB/09/060/651133	ফটো উপলব্ধ	140	WB/09/060/651132	ফটো উপলব্ধ	141	WB/09/060/651131	ফটো উপলব্ধ
নাম : গিয়াসুদ্দিন মণ্ডল পিতার নাম: জমসের মণ্ডল বাড়ির নং : n0040 বয়স : 51 লিঙ্গ : পুরুষ			নাম : তমেনা বিবি স্বামীর নাম: মহেরুদ্দিন মণ্ডল বাড়ির নং : n0040 বয়স : 50 লিঙ্গ : মহিলা			নাম : মহেরুদ্দিন মণ্ডল পিতার নাম: জমসের মণ্ডল বাড়ির নং : n0040 বয়স : 58 লিঙ্গ : পুরুষ		
142	WB/09/060/651130	ফটো উপলব্ধ	143	WB/09/060/651129	ফটো উপলব্ধ	144	MWR2407641	ফটো উপলব্ধ
নাম : সালেমুন বিবি স্বামীর নাম: জমসের মণ্ডল বাড়ির নং : n0040 বয়স : 70 লিঙ্গ : মহিলা			নাম : জমসের মণ্ডল পিতার নাম: জানবাহার মণ্ডল বাড়ির নং : n0040 বয়স : 77 লিঙ্গ : পুরুষ			নাম : সাইফুল মণ্ডল পিতার নাম: আলি মহম্মদ মণ্ডল বাড়ির নং : n0018 বয়স : 43 লিঙ্গ : পুরুষ		
145	WB/09/060/645265	ফটো উপলব্ধ	146	ZQN1982537	ফটো উপলব্ধ	147	ZQN2408540	ফটো উপলব্ধ
নাম : মিনুয়ারা বিবি স্বামীর নাম: আলি মহম্মদ মণ্ডল বাড়ির নং : n0018 বয়স : 62 লিঙ্গ : মহিলা			নাম : সনেহার বিবি স্বামীর নাম: সাইফুল মণ্ডল বাড়ির নং : n0018 বয়স : 36 লিঙ্গ : মহিলা			নাম : রাশিদা খাতুন (বিবি) স্বামীর নাম: সৌরভ সেখ বাড়ির নং : N0040 বয়স : 24 লিঙ্গ : মহিলা		
148	ZQN1805225	ফটো উপলব্ধ	149	ZQN1805282	ফটো উপলব্ধ	150	MWR2630994	ফটো উপলব্ধ
নাম : রাজু সেখ পিতার নাম: গিয়াসউদ্দিন সেখ বাড়ির নং : n0040 বয়স : 28 লিঙ্গ : পুরুষ			নাম : সোনালী মণ্ডল স্বামীর নাম: আইনুল মণ্ডল বাড়ির নং : n0041 বয়স : 29 লিঙ্গ : মহিলা			নাম : সৌরভ সেখ পিতার নাম: মহিরুদ্দিন সেখ বাড়ির নং : n0040 বয়স : 38 লিঙ্গ : পুরুষ		

বিধানসভা নির্বাচনক্ষেত্রের নং, নাম : 75-ডোমকল
ভাগ নং, নাম : 1-পাড়া-ঘণ্টাপাড়া (পূর্বপশ্চিম),

151 নাম : রাজিবুল ইসলাম পিতার নাম: সাইফুল ইসলাম বাড়ির নং : এন0018 বয়স : 23 লিঙ্গ : পুরুষ	ZQN2609972 ফটো উপলব্ধ	152 নাম : রুমানা খাতুন স্বামীর নাম: রাজু সেখ বাড়ির নং : এন0040 বয়স : 23 লিঙ্গ : মহিলা	ZQN2609535 ফটো উপলব্ধ	153 নাম : মুরসেলিম মন্ডল পিতার নাম: আনারুল মন্ডল বাড়ির নং : এন0055 বয়স : 22 লিঙ্গ : পুরুষ	ZQN2690907 ফটো উপলব্ধ
154 নাম : মলিনা বিবি স্বামীর নাম: সিরাজুল মন্ডল বাড়ির নং : n0001 বয়স : 38 লিঙ্গ : মহিলা	MWR2468932 ফটো উপলব্ধ	155 নাম : ইসানুর মন্ডল পিতার নাম: সিরাজুল মন্ডল বাড়ির নং : এন0001 বয়স : 20 লিঙ্গ : পুরুষ	ZQN2762854 ফটো উপলব্ধ	156 নাম : সাইফুল মন্ডল পিতার নাম: উমার আলি মন্ডল বাড়ির নং : n0057 বয়স : 49 লিঙ্গ : পুরুষ	ZQN2380897 ফটো উপলব্ধ
157 নাম : সিরাজুল মন্ডল পিতার নাম: আরিমান মণ্ডল বাড়ির নং : n0001 বয়স : 53 লিঙ্গ : পুরুষ	MWR1251743 ফটো উপলব্ধ	158 নাম : মুজাহিদ মহঃ মোর্তুবা পিতার নাম: মুকাদ্দেস সেখ বাড়ির নং : এন0099 বয়স : 23 লিঙ্গ : পুরুষ	ZQN2570414 ফটো উপলব্ধ	159 নাম : বেদানা বিবি স্বামীর নাম: মিরজুবান মোল্লা বাড়ির নং : n0043 বয়স : 38 লিঙ্গ : মহিলা	MWR2622645 ফটো উপলব্ধ
160 নাম : খালেক মোল্লা পিতার নাম: বাবর আলী মোল্লা বাড়ির নং : n0044 বয়স : 38 লিঙ্গ : পুরুষ	MWR2622637 ফটো উপলব্ধ	161 নাম : ফুরজান বিবি স্বামীর নাম: বাবর আলী মোল্লা বাড়ির নং : n0044 বয়স : 66 লিঙ্গ : মহিলা	MWR2631166 ফটো উপলব্ধ	162 নাম : সাবিনা ইয়াসমিন বিবি স্বামীর নাম: মিলন মোল্লা বাড়ির নং : n0044 বয়স : 31 লিঙ্গ : মহিলা	ZQN1485580 ফটো উপলব্ধ
163 নাম : মিলন মোল্লা পিতার নাম: বাবর আলি মোল্লা বাড়ির নং : n0044 বয়স : 31 লিঙ্গ : পুরুষ	ZQN1485507 ফটো উপলব্ধ	164 নাম : বাবর আলি মোল্লা পিতার নাম: জংগালি মোলা বাড়ির নং : n0044 বয়স : 77 লিঙ্গ : পুরুষ	MWR2407682 ফটো উপলব্ধ	165 নাম : মিরজুবান মোল্লা পিতার নাম: বাবর আলি মোল্লা বাড়ির নং : n0043 বয়স : 44 লিঙ্গ : পুরুষ	MWR2407831 ফটো উপলব্ধ
166 নাম : নিপা সরকার স্বামীর নাম: প্রোবীর সরকার বাড়ির নং : এন0066 বয়স : 26 লিঙ্গ : মহিলা	ZQN2086080 ফটো উপলব্ধ	167 নাম : আলেক সা পিতার নাম: মিষ্ট সা বাড়ির নং : n0009 বয়স : 68 লিঙ্গ : পুরুষ	WB/09/060/648232 ফটো উপলব্ধ	168 নাম : আসরাফুল সা পিতার নাম: আলেক সা বাড়ির নং : n0009 বয়স : 34 লিঙ্গ : পুরুষ	ZQN1305424 ফটো উপলব্ধ
169 নাম : সফিয়া বিবি স্বামীর নাম: আলেক বাড়ির নং : n0009 বয়স : 60 লিঙ্গ : মহিলা	WB/09/060/648233 ফটো উপলব্ধ	170 নাম : সেলিনা খাতুন (বিবি) স্বামীর নাম: আসরাফুল সাহা বাড়ির নং : n0009 বয়স : 34 লিঙ্গ : মহিলা	ZQN1128651 ফটো উপলব্ধ	171 নাম : আসলাম সেখ পিতার নাম: নওসাদ সেখ বাড়ির নং : n0021 বয়স : 27 লিঙ্গ : পুরুষ	ZQN1897172 ফটো উপলব্ধ
172 নাম : সেলিম সেখ পিতার নাম: রাজ্জাক আলি সেখ বাড়ির নং : n0030 বয়স : 29 লিঙ্গ : পুরুষ	ZQN1897263 ফটো উপলব্ধ	173 নাম : রুমোনা খাতুন স্বামীর নাম: তোসিব মোল্লা বাড়ির নং : n0030 বয়স : 27 লিঙ্গ : মহিলা	ZQN1944958 ফটো উপলব্ধ	174 নাম : সাবর আলী সেখ পিতার নাম: ইদ্রিস সেখ বাড়ির নং : n0036 বয়স : 49 লিঙ্গ : পুরুষ	ZQN1805241 ফটো উপলব্ধ
175 নাম : মাইনুল সেখ পিতার নাম: রমজান সেখ বাড়ির নং : n0109 বয়স : 35 লিঙ্গ : পুরুষ	ZQN1304732 ফটো উপলব্ধ	176 নাম : রাফিজা খাতুন স্বামীর নাম: এনাফুল সেখ বাড়ির নং : n0030 বয়স : 36 লিঙ্গ : মহিলা	ZQN1036664 ফটো উপলব্ধ	177 নাম : আমিনুল সেখ পিতার নাম: মিরাজুল সেখ বাড়ির নং : n0098 বয়স : 27 লিঙ্গ : পুরুষ	ZQN1982503 ফটো উপলব্ধ
178 নাম : আহাদ আলী সেখ পিতার নাম: হারেকজা সেখ বাড়ির নং : n0027 বয়স : 58 লিঙ্গ : পুরুষ	WB/09/060/648520 ফটো উপলব্ধ	179 নাম : রায়ফুল সেখ পিতার নাম: ইন্দাদুল সেখ বাড়ির নং : n0026 বয়স : 39 লিঙ্গ : পুরুষ	MWR2468924 ফটো উপলব্ধ	180 নাম : সাহেদা বিবি স্বামীর নাম: ইন্দাদুল সেখ বাড়ির নং : এন0026 বয়স : 55 লিঙ্গ : মহিলা	ZQN2129336 ফটো উপলব্ধ

181 নাম : বর্না বিবি স্বামীর নাম: আবজার সেখ বাড়ির নং : n0024 বয়স : 30 লিঙ্গ : মহিলা	ZQN1615095 ফটো উপলব্ধ	182 নাম : আবজার সেখ পিতার নাম: আলী হোসেন সেখ বাড়ির নং : n0024 বয়স : 34 লিঙ্গ : পুরুষ	ZQN1305754 ফটো উপলব্ধ	183 নাম : মনোয়ারা বিবি স্বামীর নাম: জিব্রাইল সেখ বাড়ির নং : n0024 বয়স : 33 লিঙ্গ : মহিলা	ZQN1615087 ফটো উপলব্ধ
184 নাম : জিব্রাইল সেখ পিতার নাম: আলী হোসেন সেখ বাড়ির নং : n0024 বয়স : 35 লিঙ্গ : পুরুষ	ZQN1038637 ফটো উপলব্ধ	185 নাম : সুরেখা বিবি স্বামীর নাম: আলী হোসেন সেখ বাড়ির নং : n0024 বয়স : 60 লিঙ্গ : মহিলা	WB/09/060/648509 ফটো উপলব্ধ	186 নাম : আলী হোসেন সেখ পিতার নাম: হচেন সেখ বাড়ির নং : n0024 বয়স : 65 লিঙ্গ : পুরুষ	WB/09/060/648508 ফটো উপলব্ধ
187 নাম : কাবিল সেখ পিতার নাম: রহমত সেখ বাড়ির নং : n0031 বয়স : 67 লিঙ্গ : পুরুষ	MWR1254226 ফটো উপলব্ধ	188 নাম : সাজাহান সেখ পিতার নাম: আলাহামদু সেখ বাড়ির নং : n0030 বয়স : 37 লিঙ্গ : পুরুষ	ZQN0330167 ফটো উপলব্ধ	189 নাম : আলাহামদু সেখ পিতার নাম: রহমত সেখ বাড়ির নং : n0030 বয়স : 75 লিঙ্গ : পুরুষ	WB/09/060/648537 ফটো উপলব্ধ
190 নাম : পায়রা বিবি স্বামীর নাম: রফিকুল সেখ বাড়ির নং : N0006 বয়স : 25 লিঙ্গ : মহিলা	ZQN2408169 ফটো উপলব্ধ	191 নাম : রবিউল সেখ পিতার নাম: ইস্রাফিল সেখ বাড়ির নং : N0036 বয়স : 24 লিঙ্গ : পুরুষ	ZQN2408250 ফটো উপলব্ধ	192 নাম : নাজেনা বিবি স্বামীর নাম: ছামসদ্দিন সেখ বাড়ির নং : n0029 বয়স : 60 লিঙ্গ : মহিলা	MWR2534543 ফটো উপলব্ধ
193 নাম : ছামসদ্দিন সেখ পিতার নাম: রহমত সেখ বাড়ির নং : n0029 বয়স : 65 লিঙ্গ : পুরুষ	WB/09/060/648534 ফটো উপলব্ধ	194 নাম : সহিলা বিবি স্বামীর নাম: নুর ইসলাম সেখ বাড়ির নং : n0028 বয়স : 41 লিঙ্গ : মহিলা	ZQN1485796 ফটো উপলব্ধ	195 নাম : নুর ইসলাম সেখ পিতার নাম: আবুল কাশেম সেখ বাড়ির নং : n0028 বয়স : 50 লিঙ্গ : পুরুষ	ZQN2129526 ফটো উপলব্ধ
196 নাম : অনিমা বিবি স্বামীর নাম: লালন সেখ বাড়ির নং : n0029 বয়স : 43 লিঙ্গ : মহিলা	MWR1667492 ফটো উপলব্ধ	197 নাম : লালন সেখ পিতার নাম: সামসদ্দিন সেখ বাড়ির নং : n0029 বয়স : 45 লিঙ্গ : পুরুষ	MWR1667724 ফটো উপলব্ধ	198 নাম : তোর্জিনা বিবি স্বামীর নাম: আবুল কালাম সেখ বাড়ির নং : n0030 বয়স : 34 লিঙ্গ : মহিলা	ZQN1129337 ফটো উপলব্ধ
199 নাম : হাসিফুল সেখ পিতার নাম: ইসমাইল সেখ বাড়ির নং : n0030 বয়স : 36 লিঙ্গ : পুরুষ	ZQN0330175 ফটো উপলব্ধ	200 নাম : আবুল কালাম মণ্ডল পিতার নাম: আলাহামদু মণ্ডল বাড়ির নং : n0030 বয়স : 36 লিঙ্গ : পুরুষ	ZQN1129246 ফটো উপলব্ধ	201 নাম : ছামছুরনেহার বিবি স্বামীর নাম: রাজ্জাক আলি সেখ বাড়ির নং : n0030 বয়স : 38 লিঙ্গ : মহিলা	ZQN1128693 ফটো উপলব্ধ
202 নাম : জাহান্নারা বিবি স্বামীর নাম: লিফাজুদ্দিন সেখ বাড়ির নং : n0030 বয়স : 49 লিঙ্গ : মহিলা	MWR2407518 ফটো উপলব্ধ	203 নাম : রাজ্জাক আলী সেখ পিতার নাম: রহমত সেখ বাড়ির নং : n0030 বয়স : 52 লিঙ্গ : পুরুষ	WB/09/060/648539 ফটো উপলব্ধ	204 নাম : রসিদা বিবি স্বামীর নাম: সাজাহান সেখ বাড়ির নং : n0030 বয়স : 30 লিঙ্গ : মহিলা	ZQN1615061 ফটো উপলব্ধ
205 নাম : রেখা বিবি স্বামীর নাম: হাফিজুল শেখ বাড়ির নং : এন0030 বয়স : 30 লিঙ্গ : মহিলা	ZQN2099471 ফটো উপলব্ধ	206 নাম : টিপু সেখ পিতার নাম: নুর ইসলাম সেখ বাড়ির নং : এন0028 বয়স : 31 লিঙ্গ : পুরুষ	ZQN2086148 ফটো উপলব্ধ	207 নাম : জানেরা বিবি স্বামীর নাম: খেজমত মণ্ডল বাড়ির নং : n0033 বয়স : 47 লিঙ্গ : মহিলা	WB/09/060/651374 ফটো উপলব্ধ
208 নাম : হোসেন সেখ পিতার নাম: খেজমত সেখ বাড়ির নং : n0033 বয়স : 30 লিঙ্গ : পুরুষ	ZQN1615038 ফটো উপলব্ধ	209 নাম : খেজমত সেখ পিতার নাম: জেলেহার সেখ বাড়ির নং : এন0033 বয়স : 51 লিঙ্গ : পুরুষ	WB/09/060/651373 ফটো উপলব্ধ	210 নাম : রাবিয়া বিবি স্বামীর নাম: রিক্তু সেখ বাড়ির নং : 0022 বয়স : 27 লিঙ্গ : মহিলা	ZQN2017044 ফটো উপলব্ধ

211 নাম : মাজুফা বিবি স্বামীর নাম: টিপু সেখ বাড়ির নং : এন0028 বয়স : 29 লিঙ্গ : মহিলা	ZQN2017713 ফটো উপলব্ধ	212 নাম : হানিফ সেখ পিতার নাম: মহাসিন সেখ বাড়ির নং : এন0056 বয়স : 75 লিঙ্গ : পুরুষ	ZQN2095644 ফটো উপলব্ধ	213 নাম : আলাহিন সেখ পিতার নাম: হানিফ সেখ বাড়ির নং : এন0036 বয়স : 40 লিঙ্গ : পুরুষ	ZQN2095628 ফটো উপলব্ধ
214 নাম : জিনিয়া বিবি স্বামীর নাম: সেলিম সেখ বাড়ির নং : এন0030 বয়স : 25 লিঙ্গ : মহিলা	ZQN2016319 ফটো উপলব্ধ	215 নাম : জ্ঞান বসু সেখ পিতার নাম: রসুল সেখ বাড়ির নং : n0035 বয়স : 62 লিঙ্গ : পুরুষ	MWR2183168 ফটো উপলব্ধ	216 নাম : ময়না বিবি স্বামীর নাম: রাজেশ সেখ বাড়ির নং : n0022 বয়স : 32 লিঙ্গ : মহিলা	ZQN1615111 ফটো উপলব্ধ
217 নাম : রাজেশ সেখ পিতার নাম: মহাসীন সেখ বাড়ির নং : n0022 বয়স : 33 লিঙ্গ : পুরুষ	ZQN1380948 ফটো উপলব্ধ	218 নাম : রিন্টু সেখ পিতার নাম: মহাসেন সেখ বাড়ির নং : n0022 বয়স : 37 লিঙ্গ : পুরুষ	ZQN1305614 ফটো উপলব্ধ	219 নাম : জাহেমা বিবি স্বামীর নাম: মহাসেন সেখ বাড়ির নং : n0022 বয়স : 58 লিঙ্গ : মহিলা	WB/09/060/648512 ফটো উপলব্ধ
220 নাম : মহাসেন সেখ পিতার নাম: ফরমান সেখ বাড়ির নং : n0022 বয়স : 65 লিঙ্গ : পুরুষ	WB/09/060/648511 ফটো উপলব্ধ	221 নাম : পুনকা বিবি স্বামীর নাম: নওসাদ সেখ বাড়ির নং : n0021 বয়স : 50 লিঙ্গ : মহিলা	MWR2183283 ফটো উপলব্ধ	222 নাম : নওসাদ সেখ পিতার নাম: দুর্লাথ সেখ বাড়ির নং : n0021 বয়স : 58 লিঙ্গ : পুরুষ	MWR2407997 ফটো উপলব্ধ
223 নাম : লতিফা বিবি স্বামীর নাম: জয়লাল সেখ বাড়ির নং : n0020 বয়স : 55 লিঙ্গ : মহিলা	ZQN2129450 ফটো উপলব্ধ	224 নাম : জয়লাল সেখ পিতার নাম: আফাং সেখ বাড়ির নং : n0020 বয়স : 64 লিঙ্গ : পুরুষ	WB/09/060/651249 ফটো উপলব্ধ	225 নাম : পাপিয়া বিবি স্বামীর নাম: মোজাম্মেল সেখ বাড়ির নং : n0012 বয়স : 32 লিঙ্গ : মহিলা	ZQN1380914 ফটো উপলব্ধ
226 নাম : মোজাম্মেল সেখ পিতার নাম: ফেলু সেখ বাড়ির নং : n0012 বয়স : 34 লিঙ্গ : পুরুষ	ZQN1305432 ফটো উপলব্ধ	227 নাম : ফেলু সেখ পিতার নাম: হাবলু সেখ বাড়ির নং : n0012 বয়স : 70 লিঙ্গ : পুরুষ	WB/09/060/648435 ফটো উপলব্ধ	228 নাম : মর্জিনা বিবি স্বামীর নাম: সাইফুল মণ্ডল বাড়ির নং : n0056 বয়স : 38 লিঙ্গ : মহিলা	ZQN1129915 ফটো উপলব্ধ
229 নাম : মরজেম আলি মন্ডল পিতার নাম: খেদের আলি মন্ডল বাড়ির নং : n0005 বয়স : 41 লিঙ্গ : পুরুষ	ZQN0329334 ফটো উপলব্ধ	230 নাম : পরিয়ন বিবি স্বামীর নাম: আব্দুল সেখ বাড়ির নং : n0005 বয়স : 65 লিঙ্গ : মহিলা	WB/09/060/648460 ফটো উপলব্ধ	231 নাম : আব্দুল সেখ পিতার নাম: রমজান সেখ বাড়ির নং : n0005 বয়স : 75 লিঙ্গ : পুরুষ	WB/09/060/648459 ফটো উপলব্ধ
232 নাম : রেস্তোনা খাতুন স্বামীর নাম: আজাদ সেখ বাড়ির নং : n0006 বয়স : 34 লিঙ্গ : মহিলা	ZQN1485713 ফটো উপলব্ধ	233 নাম : তোছুরা বিবি পিতার নাম: আহাদ সেখ বাড়ির নং : n0006 বয়স : 50 লিঙ্গ : পুরুষ	WB/09/060/648458 ফটো উপলব্ধ	234 নাম : আজাদ সেখ পিতার নাম: সাহাবান সেখ বাড়ির নং : n0006 বয়স : 57 লিঙ্গ : পুরুষ	WB/09/060/648457 ফটো উপলব্ধ
235 নাম : মসিদুল সেখ পিতার নাম: লিফাজ সেখ বাড়ির নং : n0004 বয়স : 32 লিঙ্গ : পুরুষ	ZQN1485390 ফটো উপলব্ধ	236 নাম : আফরোজা বিবি স্বামীর নাম: সাফিকুল সেখ বাড়ির নং : n0004 বয়স : 34 লিঙ্গ : মহিলা	ZQN1305606 ফটো উপলব্ধ	237 নাম : সাফিকুল সেখ পিতার নাম: লিফাজুদ্দিন সেখ বাড়ির নং : n0004 বয়স : 40 লিঙ্গ : পুরুষ	ZQN1128586 ফটো উপলব্ধ
238 নাম : জিয়াবুল সেখ পিতার নাম: নূর ইসলাম সেখ বাড়ির নং : ন28 বয়স : 25 লিঙ্গ : পুরুষ	ZQN2762813 ফটো উপলব্ধ	239 নাম : আকবর সেখ পিতার নাম: নূর ইসলাম সেখ বাড়ির নং : এন0028 বয়স : 24 লিঙ্গ : পুরুষ	ZQN2762912 ফটো উপলব্ধ	240 নাম : সোনালী খাতুন স্বামীর নাম: সাইদুল মন্ডল বাড়ির নং : এন0036 বয়স : 29 লিঙ্গ : মহিলা	ZQN2099521 ফটো উপলব্ধ



বিধানসভা নির্বাচনক্ষেত্রের নং, নাম : 75-ডোমকল
ভাগ নং, নাম : 1-পাড়া-ষষ্ঠীপাড়া (পূর্বপশ্চিম),

241 নাম : রাহিন সেখ পিতার নাম: হানিফ সেখ বাড়ির নং : এন0050 বয়স : 21 লিঙ্গ : পুরুষ	ZQN2690659 ফটো উপলব্ধ	242 নাম : সালাম সেখ পিতার নাম: আব্দুল কাশেম সেখ বাড়ির নং : এন0023 বয়স : 54 লিঙ্গ : পুরুষ	ZQN2738318 ফটো উপলব্ধ	243 নাম : রূপালী বিবি স্বামীর নাম: সালাম স্ক বাড়ির নং : এন0251 বয়স : 41 লিঙ্গ : মহিলা	ZQN2738706 ফটো উপলব্ধ
244 নাম : ফতেমা বিবি স্বামীর নাম: ইসরাফুল সেখ বাড়ির নং : n0036 বয়স : 44 লিঙ্গ : মহিলা	ZQN2784908 ফটো উপলব্ধ	245 নাম : ইব্রাহিম সেখ পিতার নাম: ইদ্রিস সেখ বাড়ির নং : n0036 বয়স : 53 লিঙ্গ : পুরুষ	ZQN2784890 ফটো উপলব্ধ	246 নাম : আনারুল হোসেন পিতার নাম: জানবঙ্গ সেখ বাড়ির নং : n0035 বয়স : 34 লিঙ্গ : পুরুষ	ZQN1485382 ফটো উপলব্ধ
247 নাম : সেরিনা বিবি স্বামীর নাম: রায়ফুল সেখ বাড়ির নং : N0026 বয়স : 29 লিঙ্গ : মহিলা	ZQN2086254 ফটো উপলব্ধ	248 নাম : রূপালী বিবি স্বামীর নাম: সাবর আলী সেখ বাড়ির নং : n0036 বয়স : 43 লিঙ্গ : মহিলা	MWR2407914 ফটো উপলব্ধ	249 নাম : এনাফুল সেখ পিতার নাম: ইন্দাদুল সেখ বাড়ির নং : n0026 বয়স : 35 লিঙ্গ : পুরুষ	ZQN1038645 ফটো উপলব্ধ
250 নাম : মুক্তি খাতুন স্বামীর নাম: মশিদুল সেখ বাড়ির নং : n0004 বয়স : 27 লিঙ্গ : মহিলা	ZQN1897180 ফটো উপলব্ধ	251 নাম : ছামছামেহার বিবি স্বামীর নাম: আলি হোসেন সেখ বাড়ির নং : পাদিআর বয়স : 55 লিঙ্গ : মহিলা	ZQN2129385 ফটো উপলব্ধ	252 নাম : সেন্টু সেখ পিতার নাম: মোছর সেখ বাড়ির নং : n0028 বয়স : 37 লিঙ্গ : পুরুষ	MWR2708352 ফটো উপলব্ধ
253 নাম : ইদ্রিস সেখ পিতার নাম: রসুল সেখ বাড়ির নং : n0036 বয়স : 75 লিঙ্গ : পুরুষ	ZQN2380764 ফটো উপলব্ধ	254 নাম : নুরজাহান বিবি স্বামীর নাম: ইদ্রিস সেখ বাড়ির নং : n0036 বয়স : 73 লিঙ্গ : মহিলা	ZQN2380723 ফটো উপলব্ধ	255 নাম : বুলুয়ারা বিবি স্বামীর নাম: আহাদ আলী সেখ বাড়ির নং : n0027 বয়স : 50 লিঙ্গ : মহিলা	WB/09/060/648521 ফটো উপলব্ধ
256 নাম : সাইনুল সেখ পিতার নাম: মতিয়ার রহমান সেখ বাড়ির নং : n0051 বয়স : 32 লিঙ্গ : পুরুষ	ZQN1730811 ফটো উপলব্ধ	257 নাম : জিয়াবুল হক পিতার নাম: কাবিলুদ্দিন মোস্তা বাড়ির নং : n0051 বয়স : 30 লিঙ্গ : পুরুষ	ZQN1730860 ফটো উপলব্ধ	258 নাম : জান্নাতন বিবি স্বামীর নাম: সাইনুল সেখ বাড়ির নং : n0051 বয়স : 31 লিঙ্গ : মহিলা	ZQN1730829 ফটো উপলব্ধ
259 নাম : মতিয়ার রহমান সেখ পিতার নাম: আমিরুদ্দিন সেখ বাড়ির নং : n0051 বয়স : 58 লিঙ্গ : পুরুষ	ZQN1129485 ফটো উপলব্ধ	260 নাম : হানিফ সেখ পিতার নাম: রাহিম সেখ বাড়ির নং : n0050 বয়স : 63 লিঙ্গ : পুরুষ	ZQN1129477 ফটো উপলব্ধ	261 নাম : আসাদুল সেখ পিতার নাম: ফকির মহাম্মদ সেখ বাড়ির নং : n0054 বয়স : 40 লিঙ্গ : পুরুষ	ZQN1381011 ফটো উপলব্ধ
262 নাম : লাইলা বিবি স্বামীর নাম: কাবিল সেখ বাড়ির নং : এন0031 বয়স : 60 লিঙ্গ : মহিলা	ZQN2344026 ফটো উপলব্ধ	263 নাম : আলিমুল সেখ পিতার নাম: তাহাজ্জুদ্দিন সেখ বাড়ির নং : এন0085 বয়স : 25 লিঙ্গ : পুরুষ	ZQN2061976 ফটো উপলব্ধ	264 নাম : মোছর সেখ পিতার নাম: আব্দুল কাশেম সেখ বাড়ির নং : n0028 বয়স : 68 লিঙ্গ : পুরুষ	MWR2534501 ফটো উপলব্ধ
265 নাম : রেহেনা বিবি স্বামীর নাম: আসাদুল সেখ বাড়ির নং : n0054 বয়স : 35 লিঙ্গ : মহিলা	ZQN1036367 ফটো উপলব্ধ	266 নাম : ইন্দাদুল সেখ পিতার নাম: আকালি সেখ বাড়ির নং : N0026 বয়স : 63 লিঙ্গ : পুরুষ	ZQN2129617 ফটো উপলব্ধ	267 নাম : ডলি বিবি স্বামীর নাম: সেন্টু সেখ বাড়ির নং : N0028 বয়স : 36 লিঙ্গ : মহিলা	ZQN2016301 ফটো উপলব্ধ
268 নাম : রাসিয়া খাতুন স্বামীর নাম: সেখ গোফুর মন্ডল বাড়ির নং : এন0056 বয়স : 27 লিঙ্গ : মহিলা	ZQN2064772 ফটো উপলব্ধ	269 নাম : ফতেমা খাতুন স্বামীর নাম: মাইনুল সেখ বাড়ির নং : এন0109 বয়স : 29 লিঙ্গ : মহিলা	ZQN2099455 ফটো উপলব্ধ	270 নাম : লিফাজ্জুদ্দিন সেখ পিতার নাম: খোদাবঙ্গ সেখ বাড়ির নং : n0004 বয়স : 63 লিঙ্গ : পুরুষ	ZQN2351658 ফটো উপলব্ধ



<p>271</p> <p>নাম : সাহিন সেখ পিতার নাম: হানিফ সেখ বাড়ির নং : এন0050 বয়স : 24 লিঙ্গ : পুরুষ</p>	<p>ZQN2609634</p> <p>ফটো উপলব্ধ</p>	<p>272</p> <p>নাম : মুনজিলা বিবি স্বামীর নাম: মর্জেম আলী মন্ডল বাড়ির নং : এন0005 বয়স : 33 লিঙ্গ : মহিলা</p>	<p>ZQN1615079</p> <p>ফটো উপলব্ধ</p>	<p>273</p> <p>নাম : মেরিনা বিবি স্বামীর নাম: উমার ফারুক মন্ডল বাড়ির নং : এন0035 বয়স : 35 লিঙ্গ : মহিলা</p>	<p>ZQN2586493</p> <p>ফটো উপলব্ধ</p>
<p>274</p> <p>নাম : সিনথিয়া ইয়াসমিন স্বামীর নাম: রাজেশ সেখ বাড়ির নং : এন0034 বয়স : 22 লিঙ্গ : মহিলা</p>	<p>ZQN2836971</p> <p>ফটো উপলব্ধ</p>	<p>275</p> <p>নাম : চানমেরা খাতুন স্বামীর নাম: হানিফ সেখ বাড়ির নং : এন0050 বয়স : 36 লিঙ্গ : মহিলা</p>	<p>ZQN2832095</p> <p>ফটো উপলব্ধ</p>	<p>276</p> <p>নাম : সামরুল সেখ পিতার নাম: হাবিব সেখ বাড়ির নং : এন0036 বয়স : 25 লিঙ্গ : পুরুষ</p>	<p>ZQN2845709</p> <p>ফটো উপলব্ধ</p>



বিধানসভা নির্বাচনক্ষেত্রের নং, নাম : 75-ডোমকল
ভাগ নং, নাম : 2-পাড়া-হিন্দুপাড়া (পূর্বপশ্চিম),

277 নাম : সাহিল রেজা পিতার নাম: গোলাম সেখ বাড়ির নং : n0032 বয়স : 26 লিঙ্গ : পুরুষ	ZQN1982461 ফটো উপলব্ধ	278 নাম : তারামন বিবি স্বামীর নাম: খালেদ মোল্লা বাড়ির নং : n0044 বয়স : 34 লিঙ্গ : মহিলা	ZQN1982487 ফটো উপলব্ধ	279 নাম : কাশেম সেখ পিতার নাম: আজমত সেখ বাড়ির নং : n0080 বয়স : 60 লিঙ্গ : পুরুষ	ZQN1805324 ফটো উপলব্ধ
280 নাম : রবিউল সেখ পিতার নাম: সিরাজুল সেখ বাড়ির নং : n0080 বয়স : 28 লিঙ্গ : পুরুষ	ZQN1805308 ফটো উপলব্ধ	281 নাম : সোহেল রানা সেখ পিতার নাম: হাসেন সেখ বাড়ির নং : n0080 বয়স : 28 লিঙ্গ : পুরুষ	ZQN1805290 ফটো উপলব্ধ	282 নাম : বালিকা বিবি স্বামীর নাম: সাইদুল ইসলাম বাড়ির নং : n0080 বয়স : 34 লিঙ্গ : মহিলা	ZQN1615228 ফটো উপলব্ধ
283 নাম : ফরিদা বিবি স্বামীর নাম: সেন্টু সেখ বাড়ির নং : n0080 বয়স : 36 লিঙ্গ : মহিলা	ZQN1305408 ফটো উপলব্ধ	284 নাম : সেন্টু সেখ পিতার নাম: সিরাজুল সেখ বাড়ির নং : n0080 বয়স : 40 লিঙ্গ : পুরুষ	MWR2534626 ফটো উপলব্ধ	285 নাম : রোসেন্নারা বিবি স্বামীর নাম: সিরাজুল সেখ বাড়ির নং : n0080 বয়স : 48 লিঙ্গ : মহিলা	ZQN0332155 ফটো উপলব্ধ
286 নাম : মজিরন বিবি স্বামীর নাম: মহিদুল সেখ বাড়ির নং : n0080 বয়স : 34 লিঙ্গ : মহিলা	ZQN1615202 ফটো উপলব্ধ	287 নাম : ইনাফুল মণ্ডল পিতার নাম: হোসেন মণ্ডল বাড়ির নং : n0094 বয়স : 34 লিঙ্গ : পুরুষ	ZQN1305382 ফটো উপলব্ধ	288 নাম : সারজিনা বিবি স্বামীর নাম: সাইদুল ইসলাম মণ্ডল বাড়ির নং : n0094 বয়স : 38 লিঙ্গ : মহিলা	MWR2622710 ফটো উপলব্ধ
289 নাম : সেলিনা বিবি স্বামীর নাম: এনায়েত হোসেন বাড়ির নং : n0094 বয়স : 32 লিঙ্গ : মহিলা	ZQN1485945 ফটো উপলব্ধ	290 নাম : এনায়েত হোসেন পিতার নাম: আবুল কাশেম বাড়ির নং : n0094 বয়স : 39 লিঙ্গ : পুরুষ	ZQN1485838 ফটো উপলব্ধ	291 নাম : ফুলছুরা বিবি স্বামীর নাম: মাসাদুল ইসলাম বাড়ির নং : n0094 বয়স : 36 লিঙ্গ : মহিলা	ZQN0331470 ফটো উপলব্ধ
292 নাম : মাসাদুল ইসলাম পিতার নাম: হোসেন সেখ বাড়ির নং : n0094 বয়স : 45 লিঙ্গ : পুরুষ	ZQN0331462 ফটো উপলব্ধ	293 নাম : সাইদুল ইসলাম মন্ডল পিতার নাম: হোসেন আলী মন্ডল বাড়ির নং : n0094 বয়স : 48 লিঙ্গ : পুরুষ	WB/09/060/648680 ফটো উপলব্ধ	294 নাম : বাবলু মোল্লা পিতার নাম: রহমান মোল্লা বাড়ির নং : n0094 বয়স : 59 লিঙ্গ : পুরুষ	MWR2408243 ফটো উপলব্ধ
295 নাম : রেজিয়া বেওয়া স্বামীর নাম: হোসেন মণ্ডল বাড়ির নং : n0094 বয়স : 63 লিঙ্গ : মহিলা	ZQN2129542 ফটো উপলব্ধ	296 নাম : শুকতারা বিবি স্বামীর নাম: হাসেন সেখ বাড়ির নং : n0080 বয়স : 52 লিঙ্গ : মহিলা	MWR2229235 ফটো উপলব্ধ	297 নাম : সরিফুল মন্ডল পিতার নাম: এমরান হোসেন মন্ডল বাড়ির নং : n0089 বয়স : 54 লিঙ্গ : পুরুষ	ZQN2351435 ফটো উপলব্ধ
298 নাম : রূপালী বিবি স্বামীর নাম: রফিকুল ইসলাম মন্ডল বাড়ির নং : n0089 বয়স : 42 লিঙ্গ : মহিলা	MWR2183515 ফটো উপলব্ধ	299 নাম : সাকিল মন্ডল পিতার নাম: সাইদুল ইসলাম মন্ডল বাড়ির নং : এন0094 বয়স : 24 লিঙ্গ : পুরুষ	ZQN2573913 ফটো উপলব্ধ	300 নাম : হানুফা বিবি স্বামীর নাম: ইনাফুল মণ্ডল বাড়ির নং : n0094 বয়স : 33 লিঙ্গ : মহিলা	ZQN1615194 ফটো উপলব্ধ
301 নাম : রীতা বিবি স্বামীর নাম: খোরসেদ মণ্ডল বাড়ির নং : n0101 বয়স : 33 লিঙ্গ : মহিলা	ZQN1485929 ফটো উপলব্ধ	302 নাম : শিল্পা খাতুন স্বামীর নাম: ওয়ালেদ হোসেন মন্ডল বাড়ির নং : এন0089 বয়স : 23 লিঙ্গ : মহিলা	ZQN2690683 ফটো উপলব্ধ	303 নাম : ওয়ালেদ হোসেন মণ্ডল পিতার নাম: সরিফুল মণ্ডল বাড়ির নং : n0089 বয়স : 26 লিঙ্গ : পুরুষ	ZQN1982453 ফটো উপলব্ধ
304 নাম : পিন্টু সেখ পিতার নাম: রেজাউল সেখ বাড়ির নং : এন0064 বয়স : 21 লিঙ্গ : পুরুষ	ZQN2762987 ফটো উপলব্ধ	305 নাম : ইয়াসমিন খাতুন স্বামীর নাম: সাহিল রেজা বাড়ির নং : এন0032 বয়স : 20 লিঙ্গ : মহিলা	ZQN2762862 ফটো উপলব্ধ	306 নাম : খালেদ হোসেন মণ্ডল পিতার নাম: সরিফুল মণ্ডল বাড়ির নং : n0089 বয়স : 30 লিঙ্গ : পুরুষ	ZQN1615145 ফটো উপলব্ধ

307	ZQN1129642	ফটো উপলব্ধ	308	ZQN2813905	ফটো উপলব্ধ	309	ZQN2683605	ফটো উপলব্ধ
নাম : পাতু বেওয়া স্বামীর নাম: সারাফত সেখ বাড়ির নং : n0064 বয়স : 106 লিঙ্গ : মহিলা			নাম : রেজাউল সেখ পিতার নাম: সারাফত সেখ বাড়ির নং : n0064 বয়স : 69 লিঙ্গ : পুরুষ			নাম : রফিকুল ইসলাম পিতার নাম: সারাফত সেখ বাড়ির নং : n0064 বয়স : 57 লিঙ্গ : পুরুষ		
310	ZQN1615285	ফটো উপলব্ধ	311	ZQN2784841	ফটো উপলব্ধ	312	WB/09/060/648700	ফটো উপলব্ধ
নাম : সামিউল্লাহ স্বামীর নাম: রফিকুল ইসলাম বাড়ির নং : n0064 বয়স : 33 লিঙ্গ : মহিলা			নাম : সুরমিলা খাতুন পিতার নাম: রেজাউল সেখ বাড়ির নং : এন0064 বয়স : 24 লিঙ্গ : মহিলা			নাম : বাছন বেওয়া স্বামীর নাম: আজমত বাড়ির নং : n0080 বয়স : 78 লিঙ্গ : মহিলা		
313	MWR2469062	ফটো উপলব্ধ	314	WB/09/060/648675	ফটো উপলব্ধ	315	ZQN1129584	ফটো উপলব্ধ
নাম : মহিদুল সেখ মায়ের নাম: বাছন বেওয়া বাড়ির নং : n0080 বয়স : 39 লিঙ্গ : পুরুষ			নাম : হাছনা বিবি স্বামীর নাম: নাজের বাড়ির নং : n0101 বয়স : 69 লিঙ্গ : মহিলা			নাম : খোরসেদ মণ্ডল পিতার নাম: নাজের মণ্ডল বাড়ির নং : n0101 বয়স : 34 লিঙ্গ : পুরুষ		
316	WB/09/060/648489	ফটো উপলব্ধ	317	ZQN1129600	ফটো উপলব্ধ	318	ZQN2351773	ফটো উপলব্ধ
নাম : নুরজাহান বিবি স্বামীর নাম: রহিমবক্স সেখ বাড়ির নং : এন0133 বয়স : 65 লিঙ্গ : মহিলা			নাম : সহিদুল ইসলাম পিতার নাম: আজমত সেখ বাড়ির নং : n0080 বয়স : 45 লিঙ্গ : পুরুষ			নাম : হাসেন সেখ পিতার নাম: আজমত আলী সেখ বাড়ির নং : n0080 বয়স : 52 লিঙ্গ : পুরুষ		
319	MWR1665181	ফটো উপলব্ধ	320	ZQN2351682	ফটো উপলব্ধ	321	ZQN2129252	ফটো উপলব্ধ
নাম : তোসলিমা বিবি স্বামীর নাম: সরিফুল মন্ডল বাড়ির নং : n0089 বয়স : 52 লিঙ্গ : মহিলা			নাম : সপেজান বিবি স্বামীর নাম: আনছারুল সেখ বাড়ির নং : n0100 বয়স : 55 লিঙ্গ : মহিলা			নাম : রফিকুল ইসলাম মন্ডল পিতার নাম: এমরান হোসেন মন্ডল বাড়ির নং : n0089 বয়স : 55 লিঙ্গ : পুরুষ		
322	ZQN2570117	ফটো উপলব্ধ	323	ZQN2554467	ফটো উপলব্ধ	324	ZQN2129427	ফটো উপলব্ধ
নাম : হাপিজা খাতুন স্বামীর নাম: সোহেল রানা সেখ বাড়ির নং : এন0080 বয়স : 24 লিঙ্গ : মহিলা			নাম : ছায়রা বেওয়া স্বামীর নাম: কাশেম মন্ডল বাড়ির নং : n0094 বয়স : 63 লিঙ্গ : মহিলা			নাম : জায়েদা বিবি স্বামীর নাম: এমরান হোসেন মন্ডল বাড়ির নং : n0089 বয়স : 78 লিঙ্গ : মহিলা		
325	ZQN2631984	ফটো উপলব্ধ	326	MWR2368561	ফটো উপলব্ধ	327	MWR2408151	ফটো উপলব্ধ
নাম : রফিকুল ইসলাম পিতার নাম: আবদুল ওহাব মন্ডল বাড়ির নং : এন0292 বয়স : 24 লিঙ্গ : পুরুষ			নাম : জৈনব খাতুন পিতার নাম: আক্কেলউদ্দিন মন্ডল বাড়ির নং : এন0035 বয়স : 47 লিঙ্গ : মহিলা			নাম : বিশুজিৎ ঘোষ পিতার নাম: সনৎ কুমার ঘোষ বাড়ির নং : n0077 বয়স : 48 লিঙ্গ : পুরুষ		
328	WB/09/060/648597	ফটো উপলব্ধ	329	WB/09/060/648588	ফটো উপলব্ধ	330	ZQN1381086	ফটো উপলব্ধ
নাম : কল্পনা ঘোষ স্বামীর নাম: খগেন্দ্রনাথ ঘোষ বাড়ির নং : n0070 বয়স : 65 লিঙ্গ : মহিলা			নাম : শ্রীমন্ত ঘোষ পিতার নাম: রবীন্দ্রনাথ ঘোষ বাড়ির নং : n0071 বয়স : 49 লিঙ্গ : পুরুষ			নাম : শুভঙ্কর ঘোষ পিতার নাম: খগেন্দ্র নাথ ঘোষ বাড়ির নং : n0070 বয়স : 32 লিঙ্গ : পুরুষ		
331	WB/09/060/648596	ফটো উপলব্ধ	332	ZQN1129568	ফটো উপলব্ধ	333	WB/09/060/648572	ফটো উপলব্ধ
নাম : খগেন্দ্রনাথ ঘোষ পিতার নাম: উপেন্দ্রনাথ ঘোষ বাড়ির নং : n0070 বয়স : 74 লিঙ্গ : পুরুষ			নাম : টুঙ্গা ঘোষ স্বামীর নাম: মাধব চন্দ্র ঘোষ বাড়ির নং : n0065 বয়স : 37 লিঙ্গ : মহিলা			নাম : তরুন কুমার ঘোষ পিতার নাম: সনত ঘোষ বাড়ির নং : n0077 বয়স : 63 লিঙ্গ : পুরুষ		
334	ZQN2814861	ফটো উপলব্ধ	335	ZQN2814879	ফটো উপলব্ধ	336	WB/09/060/648582	ফটো উপলব্ধ
নাম : অপূর্ব কুমার ঘোষ পিতার নাম: প্রবোধ কুমার ঘোষ বাড়ির নং : n0075 বয়স : 57 লিঙ্গ : পুরুষ			নাম : আরতী ঘোষ স্বামীর নাম: প্রবোধ কুমার ঘোষ বাড়ির নং : n0075 বয়স : 79 লিঙ্গ : মহিলা			নাম : শেফালী ঘোষ স্বামীর নাম: ভূজঙ্গ ভূষন ঘোষ বাড়ির নং : n0074 বয়স : 74 লিঙ্গ : মহিলা		

বিধানসভা নির্বাচনক্ষেত্রের নং, নাম : 75-ডোমকল
ভাগ নং, নাম : 2-পাড়া-হিন্দুপাড়া (পূর্বপশ্চিম),

337 নাম : ভগবতী ঘোষ স্বামীর নাম: অর্পণ কুমার ঘোষ বাড়ির নং : এন0101 বয়স : 53 লিঙ্গ : মহিলা	MMP2204394 ফটো উপলব্ধ	338 নাম : মন্দিরা ঘোষ স্বামীর নাম: রবীন্দ্রনাথ ঘোষ বাড়ির নং : n0071 বয়স : 69 লিঙ্গ : মহিলা	ZQN2758407 ফটো উপলব্ধ	339 নাম : ঋতুপর্ণা ঘোষ পিতার নাম: তরুণ কুমার ঘোষ বাড়ির নং : n0077 বয়স : 31 লিঙ্গ : মহিলা	ZQN1485887 ফটো উপলব্ধ
340 নাম : উজ্জল ঘোষ পিতার নাম: সনাত ঘোষ বাড়ির নং : n0077 বয়স : 60 লিঙ্গ : পুরুষ	WB/09/060/648574 ফটো উপলব্ধ	341 নাম : শোভা ঘোষ স্বামীর নাম: বিশজিৎ ঘোষ বাড়ির নং : n0077 বয়স : 53 লিঙ্গ : মহিলা	ZQN1305838 ফটো উপলব্ধ	342 নাম : ইতি ঘোষ পিতার নাম: হীরেন্দ্র নাথ ঘোষ বাড়ির নং : n0078 বয়স : 63 লিঙ্গ : মহিলা	ZQN2129518 ফটো উপলব্ধ
343 নাম : বিকাশ চন্দ্র ঘোষ পিতার নাম: হীরেন্দ্রনাথ ঘোষ বাড়ির নং : n0078 বয়স : 65 লিঙ্গ : পুরুষ	WB/09/060/648599 ফটো উপলব্ধ	344 নাম : সুপর্ণা ঘোষ স্বামীর নাম: তরুণ কুমার ঘোষ বাড়ির নং : n0077 বয়স : 50 লিঙ্গ : মহিলা	WB/09/060/648573 ফটো উপলব্ধ	345 নাম : মাধব চন্দ্র ঘোষ পিতার নাম: মুনাল কান্তি ঘোষ বাড়ির নং : n0065 বয়স : 46 লিঙ্গ : পুরুষ	MWR2408144 ফটো উপলব্ধ
346 নাম : বনশ্রী দাস ঘোষ স্বামীর নাম: সুদীপ কুমার ঘোষ বাড়ির নং : n0065 বয়স : 49 লিঙ্গ : মহিলা	ZQN2129609 ফটো উপলব্ধ	347 নাম : সুদীপ কুমার ঘোষ পিতার নাম: মুনাল কান্তি ঘোষ বাড়ির নং : n0065 বয়স : 50 লিঙ্গ : পুরুষ	ZQN2129591 ফটো উপলব্ধ	348 নাম : পলিরানী ঘোষ স্বামীর নাম: মুনাল কান্তি ঘোষ বাড়ির নং : n0065 বয়স : 75 লিঙ্গ : মহিলা	ZQN2129393 ফটো উপলব্ধ
349 নাম : আয়তী ঘোষ পিতার নাম: সুদীপ কুমার ঘোষ বাড়ির নং : এন0065 বয়স : 22 লিঙ্গ : মহিলা	ZQN2757664 ফটো উপলব্ধ	350 নাম : পিকী ঘোষ(মঙল) স্বামীর নাম: শ্রীমন্ত ঘোষ বাড়ির নং : n0112 বয়স : 32 লিঙ্গ : মহিলা	ZQN1514223 ফটো উপলব্ধ	351 নাম : মনোতোষ দাস পিতার নাম: ক্ষীতীশ চন্দ্র দাস বাড়ির নং : n0079 বয়স : 48 লিঙ্গ : পুরুষ	MWR2408219 ফটো উপলব্ধ
352 নাম : রুমা দাস স্বামীর নাম: মনোতোষ দাস বাড়ির নং : n0079 বয়স : 36 লিঙ্গ : মহিলা	ZQN1615236 ফটো উপলব্ধ	353 নাম : উপাসনা দাস স্বামীর নাম: সমরেন্দ্র নাথ দাস বাড়ির নং : n0081 বয়স : 75 লিঙ্গ : মহিলা	ZQN2777035 ফটো উপলব্ধ	354 নাম : মৌ দাস স্বামীর নাম: মানবেন্দ্র দাস বাড়ির নং : n0081 বয়স : 40 লিঙ্গ : মহিলা	MWR2469096 ফটো উপলব্ধ
355 নাম : শশাঙ্ক শেখর দাস পিতার নাম: রক্ষাকর দাস বাড়ির নং : n0081 বয়স : 69 লিঙ্গ : পুরুষ	ZQN2876712 ফটো উপলব্ধ	356 নাম : পল্লবী দাস স্বামীর নাম: চন্দ্রশেখর দাস বাড়ির নং : n0081 বয়স : 55 লিঙ্গ : মহিলা	WB/09/060/648622 ফটো উপলব্ধ	357 নাম : ভবতোষ দাস পিতার নাম: রক্ষাকর দাস বাড়ির নং : n0081 বয়স : 53 লিঙ্গ : পুরুষ	ZQN2129310 ফটো উপলব্ধ
358 নাম : শিবানী দাস স্বামীর নাম: ভবতোষ দাস বাড়ির নং : n0081 বয়স : 46 লিঙ্গ : মহিলা	MWR1665272 ফটো উপলব্ধ	359 নাম : রহিতোষ দাস পিতার নাম: রক্ষাকর দাস বাড়ির নং : n0081 বয়স : 51 লিঙ্গ : পুরুষ	WB/09/060/648624 ফটো উপলব্ধ	360 নাম : পপি দাস স্বামীর নাম: রহিতোষ দাস বাড়ির নং : n0081 বয়স : 41 লিঙ্গ : মহিলা	MWR2631216 ফটো উপলব্ধ
361 নাম : তন্ময় দাস পিতার নাম: শশাঙ্ক শেখর দাস বাড়ির নং : n0081 বয়স : 41 লিঙ্গ : পুরুষ	MWR2408193 ফটো উপলব্ধ	362 নাম : পিনাকি দাস পিতার নাম: শশাঙ্কশেখর দাস বাড়ির নং : n0081 বয়স : 39 লিঙ্গ : পুরুষ	MWR2408300 ফটো উপলব্ধ	363 নাম : প্রতিমা দাস স্বামীর নাম: শশাঙ্ক শেখর দাস বাড়ির নং : n0081 বয়স : 66 লিঙ্গ : মহিলা	ZQN2351724 ফটো উপলব্ধ
364 নাম : মানবেন্দ্র দাস পিতার নাম: সমরেন্দ্রনাথ দাস বাড়ির নং : n0081 বয়স : 47 লিঙ্গ : পুরুষ	MWR1667732 ফটো উপলব্ধ	365 নাম : সমরেন্দ্র নাথ দাস পিতার নাম: রক্ষাকর দাস বাড়ির নং : n0081 বয়স : 74 লিঙ্গ : পুরুষ	ZQN2758191 ফটো উপলব্ধ	366 নাম : মুনমুন দাস পিতার নাম: মানবেন্দ্র দাস বাড়ির নং : এন0081 বয়স : 21 লিঙ্গ : মহিলা	ZQN2706893 ফটো উপলব্ধ

367 নাম : বাপন দাস পিতার নাম: ভবতোষ দাস বাড়ির নং : n0081 বয়স : 28 লিঙ্গ : পুরুষ	ZQN1805316 ফটো উপলব্ধ	368 নাম : সুপর্ণা দাস স্বামীর নাম: পিনাকী দাস বাড়ির নং : এন0081 বয়স : 20 লিঙ্গ : মহিলা	ZQN2800530 ফটো উপলব্ধ	369 নাম : আনছারুল সেখ পিতার নাম: উসমান সেখ বাড়ির নং : n0084 বয়স : 60 লিঙ্গ : পুরুষ	ZQN2353951 ফটো উপলব্ধ
370 নাম : তোসিব মোল্লা পিতার নাম: সাইদুল মোল্লা বাড়ির নং : n0086 বয়স : 31 লিঙ্গ : পুরুষ	ZQN1485861 ফটো উপলব্ধ	371 নাম : আসরাফুল মোল্লা পিতার নাম: কহবত মোল্লা বাড়ির নং : n0086 বয়স : 47 লিঙ্গ : পুরুষ	MWR1256098 ফটো উপলব্ধ	372 নাম : জাহাঙ্গীরা বিবি স্বামীর নাম: আসরাফুল মোল্লা বাড়ির নং : n0086 বয়স : 39 লিঙ্গ : মহিলা	ZQN1485895 ফটো উপলব্ধ
373 নাম : ওজিফা বিবি স্বামীর নাম: কহবত মোল্লা বাড়ির নং : এন0086 বয়স : 63 লিঙ্গ : মহিলা	MWR1667534 ফটো উপলব্ধ	374 নাম : রাহুল সেখ পিতার নাম: আনছারুল সেখ বাড়ির নং : n0084 বয়স : 38 লিঙ্গ : পুরুষ	ZQN1129634 ফটো উপলব্ধ	375 নাম : ফজিলা বিবি স্বামীর নাম: মান্নান সেখ বাড়ির নং : n0084 বয়স : 70 লিঙ্গ : মহিলা	ZQN2129302 ফটো উপলব্ধ
376 নাম : পারভিনা বিবি স্বামীর নাম: গাফফারুল সেখ বাড়ির নং : এন0007 বয়স : 26 লিঙ্গ : মহিলা	ZQN2016368 ফটো উপলব্ধ	377 নাম : রেসমা বিবি স্বামীর নাম: মোজমেল হক বাড়ির নং : এন0010 বয়স : 26 লিঙ্গ : মহিলা	ZQN2016376 ফটো উপলব্ধ	378 নাম : হিন্দাল সেখ পিতার নাম: আনছারুল সেখ বাড়ির নং : n0084 বয়স : 30 লিঙ্গ : পুরুষ	ZQN1615160 ফটো উপলব্ধ
379 নাম : সাইদুল মোল্লা পিতার নাম: কহবত মোল্লা বাড়ির নং : n0086 বয়স : 57 লিঙ্গ : পুরুষ	MWR1256080 ফটো উপলব্ধ	380 নাম : সানুয়ারা বিবি স্বামীর নাম: রাহুল সেখ বাড়ির নং : n0084 বয়স : 33 লিঙ্গ : মহিলা	ZQN1615251 ফটো উপলব্ধ	381 নাম : ফিরোজা বিবি স্বামীর নাম: সাইদুল মোল্লা বাড়ির নং : n0086 বয়স : 49 লিঙ্গ : মহিলা	ZQN2351880 ফটো উপলব্ধ
382 নাম : জাইদ মোল্লা পিতার নাম: আসরাফুল মোল্লা বাড়ির নং : এন0086 বয়স : 20 লিঙ্গ : পুরুষ	ZQN2807030 ফটো উপলব্ধ	383 নাম : কমলা কান্ত বিশ্বাস পিতার নাম: অরবিন্দ বিশ্বাস বাড়ির নং : n0082 বয়স : 70 লিঙ্গ : পুরুষ	WB/09/060/648639 ফটো উপলব্ধ	384 নাম : বর্ষা বিশ্বাস পিতার নাম: প্রফুল্ল কুমার বিশ্বাস বাড়ির নং : এন0083 বয়স : 21 লিঙ্গ : মহিলা	ZQN2704310 ফটো উপলব্ধ
385 নাম : প্রফুল্ল কুমার বিশ্বাস পিতার নাম: রামেন্দ্র সুন্দর বিশ্বাস বাড়ির নং : n0083 বয়স : 64 লিঙ্গ : পুরুষ	WB/09/060/648643 ফটো উপলব্ধ	386 নাম : বলাকা বিশ্বাস পিতার নাম: কমলাকান্ত বিশ্বাস বাড়ির নং : n0082 বয়স : 30 লিঙ্গ : মহিলা	ZQN1615244 ফটো উপলব্ধ	387 নাম : মমতা বিশ্বাস স্বামীর নাম: শ্রীপ্রফুল্ল বিশ্বাস বাড়ির নং : n0083 বয়স : 49 লিঙ্গ : মহিলা	MWR1667005 ফটো উপলব্ধ
388 নাম : দেবলীনা বিশ্বাস পিতার নাম: কমলা কান্ত বিশ্বাস বাড়ির নং : n0082 বয়স : 35 লিঙ্গ : মহিলা	ZQN1305820 ফটো উপলব্ধ	389 নাম : হানেছা বেওয়া স্বামীর নাম: ছকল মন্ডল বাড়ির নং : n0088 বয়স : 81 লিঙ্গ : মহিলা	ZQN2129500 ফটো উপলব্ধ	390 নাম : হায়দার মন্ডল পিতার নাম: ছকল মন্ডল বাড়ির নং : n0088 বয়স : 50 লিঙ্গ : পুরুষ	ZQN2129492 ফটো উপলব্ধ
391 নাম : মাইনুদ্দিন মন্ডল পিতার নাম: ছকল মন্ডল বাড়ির নং : n0088 বয়স : 48 লিঙ্গ : পুরুষ	ZQN2129575 ফটো উপলব্ধ	392 নাম : উনজিলা খাতুন বেগম স্বামীর নাম: জারজিস হোসেন বাড়ির নং : n0104 বয়স : 50 লিঙ্গ : মহিলা	ZQN2129377 ফটো উপলব্ধ	393 নাম : রিপন মণ্ডল পিতার নাম: রহিম বক্স মণ্ডল বাড়ির নং : এন0113 বয়স : 32 লিঙ্গ : পুরুষ	ZQN1380989 ফটো উপলব্ধ
394 নাম : সোহেল মন্ডল পিতার নাম: মিন্টু মন্ডল বাড়ির নং : এন0091 বয়স : 24 লিঙ্গ : পুরুষ	ZQN2598563 ফটো উপলব্ধ	395 নাম : সেলিনা বিবি স্বামীর নাম: পিয়ারুল মন্ডল বাড়ির নং : এন0090 বয়স : 37 লিঙ্গ : মহিলা	MWR2631208 ফটো উপলব্ধ	396 নাম : নজরুল ইসলাম মন্ডল পিতার নাম: সাদের মন্ডল বাড়ির নং : n0090 বয়স : 55 লিঙ্গ : পুরুষ	ZQN2354041 ফটো উপলব্ধ

বিধানসভা নির্বাচনক্ষেত্রের নং, নাম : 75-ডোমকল
ভাগ নং, নাম : 2-পাড়া-হিন্দুপাড়া (পূর্বপশ্চিম),

397	WB/09/060/648669	ফটো উপলব্ধ	398	ZQN1615269	ফটো উপলব্ধ	399	ZQN1485820	ফটো উপলব্ধ
নাম : সামসদ্দি মন্ডল পিতার নাম: আতাহোসেন মন্ডল বাড়ির নং : n0092 বয়স : 60 লিঙ্গ : পুরুষ			নাম : জুলেখা বিবি স্বামীর নাম: গোলাম মণ্ডল বাড়ির নং : n0061 বয়স : 33 লিঙ্গ : মহিলা			নাম : গোলাম মণ্ডল পিতার নাম: ফরাত মণ্ডল বাড়ির নং : n0061 বয়স : 32 লিঙ্গ : পুরুষ		
400	ZQN1485879	ফটো উপলব্ধ	401	ZQN2129476	ফটো উপলব্ধ	402	MWR1255785	ফটো উপলব্ধ
নাম : ইসমাইল মণ্ডল পিতার নাম: ফরাত মণ্ডল বাড়ির নং : n0061 বয়স : 31 লিঙ্গ : পুরুষ			নাম : ছাকাত মন্ডল পিতার নাম: হারানী মন্ডল বাড়ির নং : n0062 বয়স : 57 লিঙ্গ : পুরুষ			নাম : তোজিলা বিবি স্বামীর নাম: ছাকাত মন্ডল বাড়ির নং : n0062 বয়স : 53 লিঙ্গ : মহিলা		
403	ZQN1381060	ফটো উপলব্ধ	404	ZQN1485960	ফটো উপলব্ধ	405	WB/09/060/648648	ফটো উপলব্ধ
নাম : সামরুল মণ্ডল পিতার নাম: ছাকাত মণ্ডল বাড়ির নং : n0062 বয়স : 34 লিঙ্গ : পুরুষ			নাম : আবেদা খাতুন বিবি স্বামীর নাম: সামরুল মণ্ডল বাড়ির নং : n0062 বয়স : 32 লিঙ্গ : মহিলা			নাম : ফরজ মন্ডল পিতার নাম: হারানী মন্ডল বাড়ির নং : n0063 বয়স : 60 লিঙ্গ : পুরুষ		
406	WB/09/060/648649	ফটো উপলব্ধ	407	ZQN1485853	ফটো উপলব্ধ	408	ZQN1485903	ফটো উপলব্ধ
নাম : মরিয়ম বিবি স্বামীর নাম: মন্ডল ফরজ বাড়ির নং : n0063 বয়স : 50 লিঙ্গ : মহিলা			নাম : চাহারুদ্দিন মণ্ডল পিতার নাম: ফরজ মণ্ডল বাড়ির নং : n0063 বয়স : 37 লিঙ্গ : পুরুষ			নাম : রোকিয়া বিবি স্বামীর নাম: চাহারুদ্দিন মণ্ডল বাড়ির নং : n0063 বয়স : 32 লিঙ্গ : মহিলা		
409	ZQN1305804	ফটো উপলব্ধ	410	ZQN1485937	ফটো উপলব্ধ	411	WB/09/060/648668	ফটো উপলব্ধ
নাম : শুকুরদ্দিন মণ্ডল পিতার নাম: ফরোজ মণ্ডল বাড়ির নং : n0063 বয়স : 35 লিঙ্গ : পুরুষ			নাম : যেনকা বিবি স্বামীর নাম: শুকুরদ্দিন মণ্ডল বাড়ির নং : n0063 বয়স : 33 লিঙ্গ : মহিলা			নাম : কেরানী মন্ডল পিতার নাম: আতাহোসেন মন্ডল বাড়ির নং : n0092 বয়স : 50 লিঙ্গ : পুরুষ		
412	WB/09/060/648670	ফটো উপলব্ধ	413	ZQN1485846	ফটো উপলব্ধ	414	WB/09/060/648663	ফটো উপলব্ধ
নাম : সুবরাতুন বিবি স্বামীর নাম: ছামু বাড়ির নং : n0092 বয়স : 55 লিঙ্গ : মহিলা			নাম : সাইদুল মণ্ডল পিতার নাম: সামসদ্দিন মণ্ডল বাড়ির নং : n0092 বয়স : 32 লিঙ্গ : পুরুষ			নাম : আনারুল ইসলাম মন্ডল পিতার নাম: সাদের মন্ডল বাড়ির নং : n0090 বয়স : 53 লিঙ্গ : পুরুষ		
415	MWR1665793	ফটো উপলব্ধ	416	ZQN1615152	ফটো উপলব্ধ	417	WB/09/060/648664	ফটো উপলব্ধ
নাম : মনু মন্ডল পিতার নাম: সাত্তার মন্ডল বাড়ির নং : n0091 বয়স : 50 লিঙ্গ : পুরুষ			নাম : সাহিন মণ্ডল পিতার নাম: আনারুল মণ্ডল বাড়ির নং : n0090 বয়স : 30 লিঙ্গ : পুরুষ			নাম : লুৎফা বিবি স্বামীর নাম: আনারুল ইসলাম বাড়ির নং : n0090 বয়স : 50 লিঙ্গ : মহিলা		
418	ZQN1897206	ফটো উপলব্ধ	419	ZQN2016350	ফটো উপলব্ধ	420	ZQN2351583	ফটো উপলব্ধ
নাম : রাহিন মণ্ডল পিতার নাম: আনারুল মণ্ডল বাড়ির নং : n0090 বয়স : 27 লিঙ্গ : পুরুষ			নাম : সমেজান বিবি স্বামীর নাম: ফরাতুল্লা মন্ডল বাড়ির নং : এন0061 বয়স : 56 লিঙ্গ : মহিলা			নাম : সাহিদা বিবি স্বামীর নাম: নজরুল ইসলাম বাড়ির নং : n0090 বয়স : 50 লিঙ্গ : মহিলা		
421	ZQN2659423	ফটো উপলব্ধ	422	ZQN2762615	ফটো উপলব্ধ	423	ZQN1305366	ফটো উপলব্ধ
নাম : সেলিম মন্ডল পিতার নাম: পিয়ারুল মন্ডল বাড়ির নং : এন0090 বয়স : 22 লিঙ্গ : পুরুষ			নাম : রসুল্লা বিবি স্বামীর নাম: সাত্তার মন্ডল বাড়ির নং : n0091 বয়স : 62 লিঙ্গ : মহিলা			নাম : সেনু মণ্ডল পিতার নাম: সাত্তার মণ্ডল বাড়ির নং : n0091 বয়স : 36 লিঙ্গ : পুরুষ		
424	ZQN2598738	ফটো উপলব্ধ	425	MWR2183671	ফটো উপলব্ধ	426	MWR2469054	ফটো উপলব্ধ
নাম : রুবেল মন্ডল পিতার নাম: মিনু মন্ডল বাড়ির নং : এন0091 বয়স : 26 লিঙ্গ : পুরুষ			নাম : পিয়ারুল মন্ডল পিতার নাম: সাদের আলি মন্ডল বাড়ির নং : এন0090 বয়স : 43 লিঙ্গ : পুরুষ			নাম : মুঞ্জুর হোসেন পিতার নাম: লুজবল মন্ডল বাড়ির নং : n0058 বয়স : 38 লিঙ্গ : পুরুষ		



বিধানসভা নির্বাচনক্ষেত্রের নং, নাম : 75-ডোমকল
ভাগ নং, নাম : 2-পাড়া-হিন্দুপাড়া (পূর্বপশ্চিম),

427	MWR2183499	নাম : বানিয়ারা বিবি স্বামীর নাম: আনারুল মন্ডল বাড়ির নং : n0058 বয়স : 44 লিঙ্গ : মহিলা	ফটো উপলব্ধ	428	ZQN1897214	নাম : বিক্রম মণ্ডল পিতার নাম: আনারুল মণ্ডল বাড়ির নং : n0058 বয়স : 27 লিঙ্গ : পুরুষ	ফটো উপলব্ধ	429	ZQN1897222	নাম : সাইদুল ইসলাম মণ্ডল পিতার নাম: মেহের আলি মণ্ডল বাড়ির নং : n0058 বয়স : 27 লিঙ্গ : পুরুষ	ফটো উপলব্ধ
430	MWR2534584	নাম : লুজবল মন্ডল পিতার নাম: মকবুল মন্ডল বাড়ির নং : n0058 বয়স : 64 লিঙ্গ : পুরুষ	ফটো উপলব্ধ	431	MWR1668193	নাম : আনারুল মণ্ডল পিতার নাম: ইমাজুদ্দিন মণ্ডল বাড়ির নং : n0058 বয়স : 54 লিঙ্গ : পুরুষ	ফটো উপলব্ধ	432	MWR1255181	নাম : কাবুল মোল্লা পিতার নাম: রহমান মোল্লা বাড়ির নং : n0087 বয়স : 65 লিঙ্গ : পুরুষ	ফটো উপলব্ধ
433	ZQN2129435	নাম : উছিরন বিবি স্বামীর নাম: কাবুল মোল্লা বাড়ির নং : n0087 বয়স : 55 লিঙ্গ : মহিলা	ফটো উপলব্ধ	434	ZQN1305358	নাম : জাহাঙ্গীর মোল্লা পিতার নাম: কাবুল মোল্লা বাড়ির নং : n0087 বয়স : 42 লিঙ্গ : পুরুষ	ফটো উপলব্ধ	435	ZQN1730886	নাম : আতিকা বিবি স্বামীর নাম: জাহাঙ্গীর মোল্লা বাড়ির নং : n0087 বয়স : 33 লিঙ্গ : মহিলা	ফটো উপলব্ধ
436	ZQN2129443	নাম : ছায়রা বেওয়া পিতার নাম: রহমান মোল্লা বাড়ির নং : n0087 বয়স : 65 লিঙ্গ : মহিলা	ফটো উপলব্ধ	437	MWR1665207	নাম : ছালেহার বিবি স্বামীর নাম: বাবুল মোল্লা বাড়ির নং : n0087 বয়স : 52 লিঙ্গ : মহিলা	ফটো উপলব্ধ	438	MWR1666502	নাম : কাবিরমোসা বিবি স্বামীর নাম: আবুল মোল্লা বাড়ির নং : n0087 বয়স : 60 লিঙ্গ : মহিলা	ফটো উপলব্ধ
439	ZQN1615277	নাম : রুমকি সিংহ সরকার স্বামীর নাম: কল্যান কুমার সরকার বাড়ির নং : n0066 বয়স : 30 লিঙ্গ : মহিলা	ফটো উপলব্ধ	440	ZQN2129401	নাম : বাদল কুমার সরকার পিতার নাম: জীবানন্দ সরকার বাড়ির নং : n0000 বয়স : 58 লিঙ্গ : পুরুষ	ফটো উপলব্ধ	441	ZQN2129419	নাম : আরতী সরকার স্বামীর নাম: বাদল সরকার বাড়ির নং : n0066 বয়স : 60 লিঙ্গ : মহিলা	ফটো উপলব্ধ
442	ZQN1305812	নাম : প্রবীর সরকার পিতার নাম: বাদল সরকার বাড়ির নং : n0066 বয়স : 33 লিঙ্গ : পুরুষ	ফটো উপলব্ধ	443	ZQN0332452	নাম : কল্যান কুমার সরকার পিতার নাম: বাদল কুমার সরকার বাড়ির নং : n0066 বয়স : 37 লিঙ্গ : পুরুষ	ফটো উপলব্ধ	444	ZQN1129543	নাম : বিক্রম সরকার পিতার নাম: বাদল কুমার সরকার বাড়ির নং : n0066 বয়স : 36 লিঙ্গ : পুরুষ	ফটো উপলব্ধ
445	ZQN1982446	নাম : ইবনে আহাম্মেদ মোর্তুজা পিতার নাম: মোকাদ্দেস সেখ বাড়ির নং : n0099 বয়স : 26 লিঙ্গ : পুরুষ	ফটো উপলব্ধ	446	WB/09/060/648733	নাম : মোকাদ্দেস সেখ পিতার নাম: উপেন সেখ বাড়ির নং : n0099 বয়স : 70 লিঙ্গ : পুরুষ	ফটো উপলব্ধ	447	ZQN2129567	নাম : তোছরা বিবি স্বামীর নাম: উপেন সেখ বাড়ির নং : n0099 বয়স : 75 লিঙ্গ : মহিলা	ফটো উপলব্ধ
448	WB/09/060/648712	নাম : রোকিয়া বিবি স্বামীর নাম: পচু বাড়ির নং : n0093 বয়স : 55 লিঙ্গ : মহিলা	ফটো উপলব্ধ	449	ZQN1485812	নাম : পিন্টু সেখ পিতার নাম: পচু সেখ বাড়ির নং : n0093 বয়স : 32 লিঙ্গ : পুরুষ	ফটো উপলব্ধ	450	ZQN1381136	নাম : পাঞ্জু সেখ পিতার নাম: হাসেন সেখ বাড়ির নং : n0106 বয়স : 35 লিঙ্গ : পুরুষ	ফটো উপলব্ধ
451	WB/09/060/648727	নাম : সুরমা বিবি স্বামীর নাম: মিরাজুল বাড়ির নং : n0098 বয়স : 50 লিঙ্গ : মহিলা	ফটো উপলব্ধ	452	WB/09/060/648729	নাম : রহিমা বিবি স্বামীর নাম: রেজাউল বাড়ির নং : n0098 বয়স : 51 লিঙ্গ : মহিলা	ফটো উপলব্ধ	453	ZQN1615137	নাম : ডিন্টর সেখ পিতার নাম: রেজাউল সেখ বাড়ির নং : n0098 বয়স : 31 লিঙ্গ : পুরুষ	ফটো উপলব্ধ
454	ZQN0332635	নাম : মন্টু সেখ পিতার নাম: রেজাউল সেখ বাড়ির নং : n0098 বয়স : 38 লিঙ্গ : পুরুষ	ফটো উপলব্ধ	455	WB/09/060/648728	নাম : রেজাউল সেখ পিতার নাম: ফরমান সেখ বাড়ির নং : n0098 বয়স : 58 লিঙ্গ : পুরুষ	ফটো উপলব্ধ	456	WB/09/060/648726	নাম : মিরাজুল সেখ পিতার নাম: ফরমান সেখ বাড়ির নং : n0098 বয়স : 60 লিঙ্গ : পুরুষ	ফটো উপলব্ধ

457 নাম : আসুরা বিবি স্বামীর নাম: আনারুল সেখ বাড়ির নং : n0097 বয়স : 42 লিঙ্গ : মহিলা	MWR2183549 ফটো উপলব্ধ	458 নাম : আনারুল সেখ পিতার নাম: সুকচাঁদ সেখ বাড়ির নং : n0097 বয়স : 49 লিঙ্গ : পুরুষ	WB/09/060/648723 ফটো উপলব্ধ	459 নাম : টুনুয়ারা খাতুন বিবি স্বামীর নাম: হানু সেখ বাড়ির নং : n0096 বয়স : 35 লিঙ্গ : মহিলা	ZQN1485952 ফটো উপলব্ধ
460 নাম : হানু সেখ পিতার নাম: মজিদ সেখ বাড়ির নং : n0096 বয়স : 55 লিঙ্গ : পুরুষ	WB/09/060/648720 ফটো উপলব্ধ	461 নাম : সেলিম রেজা পিতার নাম: আজিজুল হক বাড়ির নং : n0095 বয়স : 35 লিঙ্গ : পুরুষ	ZQN1038777 ফটো উপলব্ধ	462 নাম : মানছুরা বিবি স্বামীর নাম: আজিজুল সেখ বাড়ির নং : n0095 বয়স : 50 লিঙ্গ : মহিলা	ZQN2129369 ফটো উপলব্ধ
463 নাম : ফাজিজুল সেখ পিতার নাম: ফরমান সেখ বাড়ির নং : n0095 বয়স : 49 লিঙ্গ : পুরুষ	WB/09/060/648730 ফটো উপলব্ধ	464 নাম : আজিজুল সেখ পিতার নাম: ফরমান সেখ বাড়ির নং : n0095 বয়স : 55 লিঙ্গ : পুরুষ	ZQN2129351 ফটো উপলব্ধ	465 নাম : সোহাগ বিবি স্বামীর নাম: তাহাজ্জুদ্দিন সেখ বাড়ির নং : n0085 বয়স : 45 লিঙ্গ : মহিলা	ZQN1381078 ফটো উপলব্ধ
466 নাম : তাহাজ্জুদ্দিন সেখ পিতার নাম: তাজিম সেখ বাড়ির নং : n0085 বয়স : 55 লিঙ্গ : পুরুষ	WB/09/060/648709 ফটো উপলব্ধ	467 নাম : মান্নান সেখ পিতার নাম: আফাজুদ্দিন সেখ বাড়ির নং : n0085 বয়স : 72 লিঙ্গ : পুরুষ	WB/09/060/648703 ফটো উপলব্ধ	468 নাম : ফতেমা বিবি স্বামীর নাম: পাশু সেখ বাড়ির নং : এন0106 বয়স : 36 লিঙ্গ : মহিলা	ZQN2017705 ফটো উপলব্ধ
469 নাম : জিয়াবুল সেখ পিতার নাম: একতার আলি সেখ বাড়ির নং : এন0005 বয়স : 25 লিঙ্গ : পুরুষ	ZQN2017721 ফটো উপলব্ধ	470 নাম : ইজাজ. সেখ পিতার নাম: কান্দু সেখ বাড়ির নং : এন0096 বয়স : 23 লিঙ্গ : পুরুষ	ZQN2573921 ফটো উপলব্ধ	471 নাম : সামিমা খাতুন স্বামীর নাম: ভিক্টর সেখ বাড়ির নং : এন0098 বয়স : 27 লিঙ্গ : মহিলা	ZQN2573889 ফটো উপলব্ধ
472 নাম : কাজল রেখা বিবি স্বামীর নাম: মনু সেখ বাড়ির নং : n0098 বয়স : 31 লিঙ্গ : মহিলা	ZQN1615186 ফটো উপলব্ধ	473 নাম : পচু সেখ পিতার নাম: হাবলু সেখ বাড়ির নং : n0093 বয়স : 65 লিঙ্গ : পুরুষ	WB/09/060/648711 ফটো উপলব্ধ	474 নাম : লালন সেখ পিতার নাম: হাসেন সেখ বাড়ির নং : n0106 বয়স : 40 লিঙ্গ : পুরুষ	ZQN1381128 ফটো উপলব্ধ
475 নাম : জরিলা বিবি সেখ স্বামীর নাম: মুকাদ্দেস সেখ বাড়ির নং : n0099 বয়স : 51 লিঙ্গ : মহিলা	MWR1666486 ফটো উপলব্ধ	476 নাম : কানছু সেখ পিতার নাম: মজিদ সেখ বাড়ির নং : n0096 বয়স : 59 লিঙ্গ : পুরুষ	ZQN2351864 ফটো উপলব্ধ	477 নাম : আলিয়া বিবি স্বামীর নাম: লালন সেখ বাড়ির নং : N0106 বয়স : 33 লিঙ্গ : মহিলা	ZQN2017051 ফটো উপলব্ধ
478 নাম : বুজুয়ারা বিবি স্বামীর নাম: কানছু সেখ বাড়ির নং : n0096 বয়স : 54 লিঙ্গ : মহিলা	ZQN2351856 ফটো উপলব্ধ	479 নাম : দিলরুবা বিবি স্বামীর নাম: সেলিম রেজা বাড়ির নং : এন0095 বয়স : 28 লিঙ্গ : মহিলা	ZQN2016186 ফটো উপলব্ধ	480 নাম : জরিলা বিবি স্বামীর নাম: সুকচাঁদ সেখ বাড়ির নং : n0097 বয়স : 76 লিঙ্গ : মহিলা	ZQN2351757 ফটো উপলব্ধ
481 নাম : মানুয়ারা বিবি স্বামীর নাম: তাজিম সেখ বাড়ির নং : n0085 বয়স : 60 লিঙ্গ : মহিলা	ZQN2554392 ফটো উপলব্ধ	482 নাম : রুবিনা খাতুন পিতার নাম: বাবলু মোল্লা বাড়ির নং : এন0094 বয়স : 21 লিঙ্গ : মহিলা	ZQN2866010 ফটো উপলব্ধ		





483	2	ZQN2905172
নাম : সানোয়ার মন্ডল পিতার নাম: পিয়ারুল মন্ডল বাড়ির নং : এন0090 বয়স : 19 লিঙ্গ : পুরুষ		ফটো উপলব্ধ

নির্বাচক সংখ্যার সারসংক্ষেপ :

A) নির্বাচকের সংখ্যা :

	নির্বাচক তালিকার প্রকৃতি	নির্বাচক তালিকার পরিচিতি :	নির্বাচকের সংখ্যা :				
			পুরুষ	মহিলা	তৃতীয় লিঙ্গ	মোট	
I	মূল তালিকা	মূল তালিকা	বিশেষ নিবিড় সংশোধন ২০২৬ এর চূড়ান্ত ভোটার তালিকার সহিত 06-04-2026 তারিখ অবধি সংশোধিত নির্বাচক তালিকা	241	241	0	482
II	1- সংযোজন তালিকা	সংযোজনী 1	বিশেষ সংক্ষিপ্ত সংশোধন 2026	0	0	0	0
		সংযোজনী 2	ধারাবাহিক সংশোধন 2026	1	0	0	1
		মোট		1	0	0	1
III	2- বিয়োজন তালিকা	সংযোজনী 1	বিশেষ সংক্ষিপ্ত সংশোধন 2026	0	0	0	0
		সংযোজনী 2	ধারাবাহিক সংশোধন 2026	0	0	0	0
		মোট		0	0	0	0
IV	'লিঙ্গ ক্ষেত্রের' পরিবর্তনের কারণে পার্থক্য			0	0	0	0
V	বিচারপ্রক্রিয়ার অধীনস্থ			0	0	0	0
VI	বিচার বিভাগীয় আধিকারিক কর্তৃক বিচারপূর্বক নিষ্পত্তির পর বিয়োজিত			3	1	0	4
নির্বাচকের মোট সংখ্যা (I+II-III+IV-V-VI)				239	240	0	479

B) ক্রটি সংশোধনের সংখ্যা :

নির্বাচক তালিকার প্রকৃতি	নির্বাচক তালিকার পরিচিতি :	ক্রটি সংশোধনের সংখ্যা :
সংযোজনী 1	বিশেষ সংক্ষিপ্ত সংশোধন 2026	0
সংযোজনী 2	ধারাবাহিক সংশোধন 2026	0
	মোট	0

নির্বাচক নিবন্ধন আধিকারিকের স্বাক্ষর

E-মৃত, S-স্থানান্তরিত, R-একাধিকবার অন্তর্ভুক্ত, M-নিখোঁজ, Q-যোগ্য নহে