



নির্বাচক তালিকা 2026 S25 পশ্চিমবঙ্গ

বিধানসভা নির্বাচনক্ষেত্রের নং, নাম ও সংরক্ষণের স্থিতি : 77 - করিমপুর (সাধারণ)		অংশ নং : 105																			
বিধানসভা নির্বাচনক্ষেত্রটি যে লোকসভা নির্বাচনক্ষেত্রের / ক্ষেত্রসমূহের অন্তর্ভুক্ত তার নং, নাম ও সংরক্ষণ স্থিতি : 11 - মুর্শিদাবাদ (সাধারণ)																					
1. সংশোধনের পূর্ণ বিবরণ																					
সংশোধনের বৎসর :	2026	নির্বাচক তালিকার পরিচিতি :																			
ভিত্তি তারিখ :	01-01-2026	বিশেষ নিবিড় সংশোধন ২০২৬ এর চূড়ান্ত ভোটার তালিকার সহিত 09-04-2026 তারিখ অবধি সংশোধিত নির্বাচক তালিকা																			
সংশোধনের প্রকৃতি :	ধারাবাহিক সংশোধন 2026																				
প্রকাশনার তারিখ :	09-04-2026																				
2. অংশ ও নির্বাচনী এলাকার পূর্ণ বিবরণ :																					
অংশের ভাগ নং ও নাম :																					
1-অভয়পুর পূর্বপাড়া,		<table border="1" style="width: 100%; border-collapse: collapse;"> <tr> <td>প্রধান শহর/গ্রাম</td> <td>: অভয়পুর</td> </tr> <tr> <td>ওয়ার্ড</td> <td>:</td> </tr> <tr> <td>থানা</td> <td>: করিমপুর</td> </tr> <tr> <td>গ্রাম পঞ্চগায়েত</td> <td>: করিমপুর - 1</td> </tr> <tr> <td>ব্লক</td> <td>: করিমপুর - 1</td> </tr> <tr> <td>মহকুমা</td> <td>: তেহট্ট</td> </tr> <tr> <td>জেলা</td> <td>: নদীয়া</td> </tr> <tr> <td>পিন</td> <td>: 741152</td> </tr> </table>				প্রধান শহর/গ্রাম	: অভয়পুর	ওয়ার্ড	:	থানা	: করিমপুর	গ্রাম পঞ্চগায়েত	: করিমপুর - 1	ব্লক	: করিমপুর - 1	মহকুমা	: তেহট্ট	জেলা	: নদীয়া	পিন	: 741152
প্রধান শহর/গ্রাম	: অভয়পুর																				
ওয়ার্ড	:																				
থানা	: করিমপুর																				
গ্রাম পঞ্চগায়েত	: করিমপুর - 1																				
ব্লক	: করিমপুর - 1																				
মহকুমা	: তেহট্ট																				
জেলা	: নদীয়া																				
পিন	: 741152																				
3. ভোট গ্রহন কেন্দ্রের পূর্ণ বিবরণ :																					
ভোট গ্রহন কেন্দ্রের নং, নাম :		ভোট গ্রহন কেন্দ্রের শ্রেণী :		গ্রামীণ																	
105 - অভয়পুর প্রাথমিক বিদ্যালয়		এই অংশে সহায়ক ভোটগ্রহন কেন্দ্রের সংখ্যা		0																	
ভোট গ্রহন কেন্দ্রের ঠিকানা :		:																			
অভয়পুর প্রাথমিক বিদ্যালয়, রুম নং - ১, অভয়পুর																					
4. নির্বাচকের সংখ্যা :																					
প্রথম ক্রমিক নং	শেষ ক্রমিক নং	মোট সংখ্যা																			
		পুরুষ	মহিলা	তৃতীয় লিঙ্গ	মোট																
1	638	300	333	0	633																

নির্বাচক নিবন্ধন আধিকারিকের স্বাক্ষর

Nazri Naksha

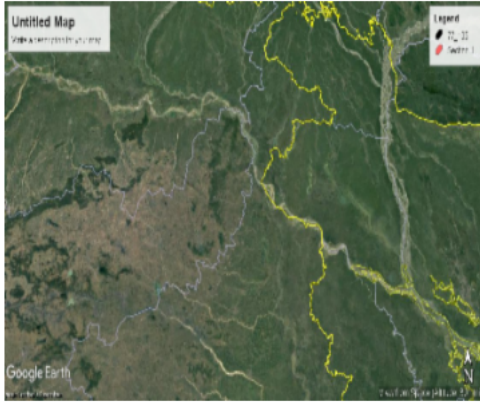

Google Map View

Abhaypur Prathamik Vidyalaya (R-1)
AC - 77 / Booth - 105

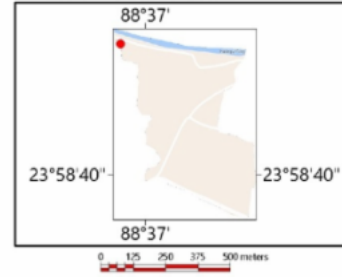

Polling Station Building Front View



Polling Station Front View



Cad View

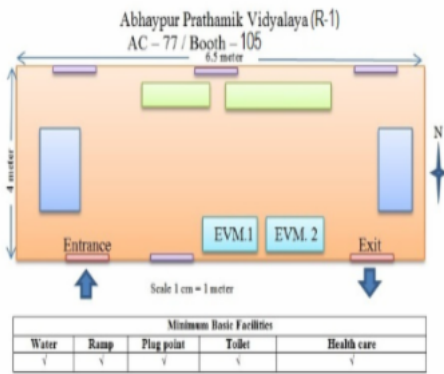

Key MAP View

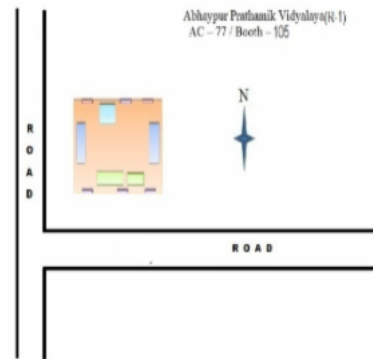

1 নাম : নুরজাহান মল্লিক স্বামীর নাম: লিয়াকত মল্লিক বাড়ির নং : অভয়পুর পূর্বপাড়া বয়স : 63 লিঙ্গ : মহিলা	WB/09/069/456297	2 নাম : রোজা বিশ্বাস স্বামীর নাম: নুপুর বিশ্বাস বাড়ির নং : n0220 বয়স : 34 লিঙ্গ : মহিলা	NJH1553213	3 নাম : প্রিয়াংকা অধিকারী স্বামীর নাম: মানব অধিকারী বাড়ির নং : এন0001 বয়স : 34 লিঙ্গ : মহিলা	SRA1597897
Q 4 নাম : প্রিয়াঙ্কা বাজপাই অধিকারী স্বামীর নাম: মহাদেব অধিকারী বাড়ির নং : বয়স : 29 লিঙ্গ : মহিলা	SRA1825751	5 নাম : মহিতোষ অধিকারী পিতার নাম: উমাপদ অধিকারী বাড়ির নং : n0001 বয়স : 61 লিঙ্গ : পুরুষ	WB/09/069/219715	6 নাম : নিয়তী অধিকারী স্বামীর নাম: মদন অধিকারী বাড়ির নং : n0001 বয়স : 53 লিঙ্গ : মহিলা	WB/09/069/219405
7 নাম : মদন অধিকারী পিতার নাম: উমাপদ অধিকারী বাড়ির নং : n0001 বয়স : 69 লিঙ্গ : পুরুষ	SRA2252849	8 নাম : মলয় অধিকারী পিতার নাম: মদন অধিকারী বাড়ির নং : n0001 বয়স : 37 লিঙ্গ : পুরুষ	SRA1281708	9 নাম : মানব অধিকারী পিতার নাম: মনোজ অধিকারী বাড়ির নং : n0001 বয়স : 36 লিঙ্গ : পুরুষ	SRA1281716
10 নাম : মালতি অধিকারী স্বামীর নাম: উমাপদ অধিকারী বাড়ির নং : n0001 বয়স : 59 লিঙ্গ : মহিলা	WB/09/069/219522	11 নাম : মহাদেব অধিকারী পিতার নাম: মহিতোষ অধিকারী বাড়ির নং : n0001 বয়স : 41 লিঙ্গ : পুরুষ	MMP2237428	12 নাম : জয়ন্তী অধিকারী স্বামীর নাম: মহিতোষ অধিকারী বাড়ির নং : n0001 বয়স : 57 লিঙ্গ : মহিলা	WB/09/069/219299
13 নাম : মধুমিতা অধিকারী পিতার নাম: মদন অধিকারী বাড়ির নং : n0001 বয়স : 39 লিঙ্গ : মহিলা	MMP2491595	14 নাম : মৌসুমী অধিকারী স্বামীর নাম: মনোজ অধিকারী বাড়ির নং : n0001 বয়স : 58 লিঙ্গ : মহিলা	SRA2253730	15 নাম : রিমা কর্মকার পিতার নাম: স্বপন কর্মকার বাড়ির নং : এন0156 বয়স : 21 লিঙ্গ : মহিলা	SRA2624757
16 নাম : রাকেশ কর্মকার পিতার নাম: রাজু কর্মকার বাড়ির নং : অভয়পুর বয়স : 21 লিঙ্গ : পুরুষ	SRA2624773	17 নাম : বিশ্বজিৎ কর্মকার পিতার নাম: স্বপন কুমার কর্মকার বাড়ির নং : n0027 বয়স : 27 লিঙ্গ : পুরুষ	SRA1987692	18 নাম : সন্ধ্যা কর্মকার স্বামীর নাম: বাপন কর্মকার বাড়ির নং : n0064 বয়স : 32 লিঙ্গ : মহিলা	SRA1919182
19 নাম : আলপনা কর্মকার স্বামীর নাম: নরোত্তম কর্মকার বাড়ির নং : n0092 বয়স : 48 লিঙ্গ : মহিলা	MMP2491645	20 নাম : নরোত্তম কর্মকার পিতার নাম: নিত্যগোপাল কর্মকার বাড়ির নং : n0092 বয়স : 56 লিঙ্গ : পুরুষ	SRA2675924	21 নাম : মলি কর্মকার পিতার নাম: নরোত্তম কর্মকার বাড়ির নং : এন0092 বয়স : 20 লিঙ্গ : মহিলা	SRA2745271
22 নাম : শ্রীমতি কর্মকার স্বামীর নাম: বিকাশ কর্মকার বাড়ির নং : n0116 বয়স : 29 লিঙ্গ : মহিলা	SRA2104420	23 নাম : অমৃতা সরকার মায়ের নাম: মিঠু সরকার বাড়ির নং : এন0008 বয়স : 22 লিঙ্গ : মহিলা	SRA2541290	24 নাম : উমা কর্মকার পিতার নাম: স্বপন কর্মকার বাড়ির নং : এন0156 বয়স : 22 লিঙ্গ : মহিলা	SRA2541316
25 নাম : অনিমেষ্ কর্মকার পিতার নাম: অসিত কর্মকার বাড়ির নং : n0057 বয়স : 37 লিঙ্গ : পুরুষ	MMP2714384	26 নাম : টুস্পা কর্মকার স্বামীর নাম: বিশ্বজিৎ কর্মকার বাড়ির নং : n0027 বয়স : 24 লিঙ্গ : মহিলা	SRA2387561	27 নাম : স্বপন কর্মকার পিতার নাম: নবকুমার কর্মকার বাড়ির নং : n0156 বয়স : 46 লিঙ্গ : পুরুষ	MMP2492205
28 নাম : সোনালী নন্দী স্বামীর নাম: নীলাধর কর্মকার বাড়ির নং : এন0061 বয়স : 25 লিঙ্গ : মহিলা	SRA2141836	29 নাম : পরিত্রা রানী কর্মকার স্বামীর নাম: গজেন্দ্রনাথ কর্মকার বাড়ির নং : n0114 বয়স : 71 লিঙ্গ : মহিলা	MMP1523315	30 নাম : ভারতী কর্মকার স্বামীর নাম: তপন কর্মকার বাড়ির নং : n0114 বয়স : 34 লিঙ্গ : মহিলা	SRA1281997



31	MMP2491652	নাম : বিমল কুমার কর্মকার পিতার নাম: বিশ্বনাথ কর্মকার বাড়ির নং : n0116 বয়স : 40 লিঙ্গ : পুরুষ	ফটো উপলব্ধ	32	SRA2253003	নাম : ভারতী কর্মকার স্বামীর নাম: পঞ্চানন কর্মকার বাড়ির নং : n0004 বয়স : 60 লিঙ্গ : মহিলা	ফটো উপলব্ধ	33	SRA2253219	নাম : নির্মল কর্মকার পিতার নাম: নিতা গোপাল কর্মকার বাড়ির নং : n0061 বয়স : 56 লিঙ্গ : পুরুষ	ফটো উপলব্ধ
34	MMP2491611	নাম : রাখী কর্মকার স্বামীর নাম: মদন মোহন কর্মকার বাড়ির নং : n0063 বয়স : 38 লিঙ্গ : মহিলা	ফটো উপলব্ধ	35	SRA1281823	নাম : নীলাস্বর কর্মকার পিতার নাম: নির্মল কর্মকার বাড়ির নং : n0061 বয়স : 35 লিঙ্গ : পুরুষ	ফটো উপলব্ধ	36	WB/09/069/219143	নাম : প্রতিমা কর্মকার স্বামীর নাম: অশোক কর্মকার বাড়ির নং : n0022 বয়স : 55 লিঙ্গ : মহিলা	ফটো উপলব্ধ
37	SRA2253227	নাম : পুষ্প কর্মকার স্বামীর নাম: নির্মল কর্মকার বাড়ির নং : n0061 বয়স : 51 লিঙ্গ : মহিলা	ফটো উপলব্ধ	38	SRA1281724	নাম : মিতু সরকার স্বামীর নাম: অভিজিৎ সরকার বাড়ির নং : n0004 বয়স : 43 লিঙ্গ : মহিলা	ফটো উপলব্ধ	39	MMP2714814	নাম : তপন কর্মকার পিতার নাম: নবকুমার কর্মকার বাড়ির নং : n0157 বয়স : 40 লিঙ্গ : পুরুষ	ফটো উপলব্ধ
40	MMP1711092	নাম : বিথীকা কর্মকার স্বামীর নাম: স্বপন কর্মকার বাড়ির নং : n0027 বয়স : 43 লিঙ্গ : মহিলা	ফটো উপলব্ধ	41	MMP1522283	নাম : স্বপন কুমার কর্মকার পিতার নাম: মধুসূদন কর্মকার বাড়ির নং : n0027 বয়স : 48 লিঙ্গ : পুরুষ	ফটো উপলব্ধ	42	MMP2491637	নাম : নারায়ন কর্মকার পিতার নাম: নির্মল কর্মকার বাড়ির নং : n0061 বয়স : 40 লিঙ্গ : পুরুষ	ফটো উপলব্ধ
43	SRA2253383	নাম : রাধা রানী কর্মকার স্বামীর নাম: বিশ্বনাথ কর্মকার বাড়ির নং : n0116 বয়স : 60 লিঙ্গ : মহিলা	ফটো উপলব্ধ	44	SRA1716083	নাম : কাকলি কর্মকার স্বামীর নাম: সুব্রত কর্মকার বাড়ির নং : n0022 বয়স : 33 লিঙ্গ : মহিলা	ফটো উপলব্ধ	45	SRA1716125	নাম : সুব্রত কর্মকার পিতার নাম: সুবল কর্মকার বাড়ির নং : n0022 বয়স : 39 লিঙ্গ : পুরুষ	ফটো উপলব্ধ
46	SRA1597095	নাম : অমিত কর্মকার পিতার নাম: অখিল কর্মকার বাড়ির নং : n0022 বয়স : 33 লিঙ্গ : পুরুষ	ফটো উপলব্ধ	47	WB/09/069/219142	নাম : কাকলী কর্মকার স্বামীর নাম: অখিল কর্মকার বাড়ির নং : n0022 বয়স : 51 লিঙ্গ : মহিলা	ফটো উপলব্ধ	48	WB/09/069/219082	নাম : অখিল কর্মকার পিতার নাম: অখিনী কর্মকার বাড়ির নং : n0022 বয়স : 54 লিঙ্গ : পুরুষ	ফটো উপলব্ধ
49	SRA2253086	নাম : অসিত কর্মকার পিতার নাম: মানিক কর্মকার বাড়ির নং : n0126 বয়স : 55 লিঙ্গ : পুরুষ	ফটো উপলব্ধ	50	WB/09/069/219594	নাম : নিত্যানন্দ কর্মকার পিতার নাম: হেমচন্দ্র কর্মকার বাড়ির নং : n0045 বয়স : 69 লিঙ্গ : পুরুষ	ফটো উপলব্ধ	51	SRA2252906	নাম : দীপক কর্মকার পিতার নাম: মানিক কর্মকার বাড়ির নং : n0125 বয়স : 52 লিঙ্গ : পুরুষ	ফটো উপলব্ধ
52	WB/09/069/219067	নাম : অলকা কর্মকার স্বামীর নাম: মধুসূদন কর্মকার বাড়ির নং : n0044 বয়স : 67 লিঙ্গ : মহিলা	ফটো উপলব্ধ	53	WB/09/069/219064	নাম : মধুসূদন কর্মকার পিতার নাম: হেমচন্দ্র কর্মকার বাড়ির নং : n0044 বয়স : 76 লিঙ্গ : পুরুষ	ফটো উপলব্ধ	54	SRA1825736	নাম : সুপ্রিয়া কর্মকার স্বামীর নাম: পরিতোষ কর্মকার বাড়ির নং : n0173 বয়স : 40 লিঙ্গ : মহিলা	ফটো উপলব্ধ
55	SRA1716117	নাম : পরিতোষ কর্মকার পিতার নাম: ইন্দ্রভূষণ কর্মকার বাড়ির নং : n0173 বয়স : 51 লিঙ্গ : পুরুষ	ফটো উপলব্ধ	56	MMP2474831	নাম : শ্যামলী কর্মকার স্বামীর নাম: রাজু কর্মকার বাড়ির নং : n0150 বয়স : 38 লিঙ্গ : মহিলা	ফটো উপলব্ধ	57	MMP2280956	নাম : রাজু কর্মকার পিতার নাম: গজেন্দ্রনাথ কর্মকার বাড়ির নং : n0149 বয়স : 40 লিঙ্গ : পুরুষ	ফটো উপলব্ধ
58	MMP2491629	নাম : রূপালী কর্মকার স্বামীর নাম: স্বপন কর্মকার বাড়ির নং : n0132 বয়স : 38 লিঙ্গ : মহিলা	ফটো উপলব্ধ	59	WB/09/069/504040	নাম : শিখা কর্মকার স্বামীর নাম: অসিত কর্মকার বাড়ির নং : n0124 বয়স : 51 লিঙ্গ : মহিলা	ফটো উপলব্ধ	60	SRA1715945	নাম : অপূর্ব কর্মকার পিতার নাম: অসিত কর্মকার বাড়ির নং : n0116 বয়স : 30 লিঙ্গ : পুরুষ	ফটো উপলব্ধ

বিধানসভা নির্বাচনক্ষেত্রের নং, নাম : 77-করিমপুর
ভাগ নং, নাম : 1-অভয়পুর পূর্বপাড়া,

61	SRA1178300	ফটো উপলব্ধ	62	SRA1597079	ফটো উপলব্ধ	63	SRA1597087	ফটো উপলব্ধ
নাম : বিকাশ কর্মকার পিতার নাম: বিশ্বনাথ কর্মকার বাড়ির নং : n0116 বয়স : 36 লিঙ্গ : পুরুষ			নাম : সুনীতা কর্মকার স্বামীর নাম: বিমল কুমার কর্মকার বাড়ির নং : n0116 বয়স : 37 লিঙ্গ : মহিলা			নাম : সীমা কর্মকার স্বামীর নাম: বিপিন কর্মকার বাড়ির নং : n0116 বয়স : 34 লিঙ্গ : মহিলা		
64	MMP2087658	ফটো উপলব্ধ	65	SRA1281831	ফটো উপলব্ধ	66	SRA2786093	ফটো উপলব্ধ
নাম : বিপিন কর্মকার পিতার নাম: বিশ্বনাথ কর্মকার বাড়ির নং : n0116 বয়স : 45 লিঙ্গ : পুরুষ			নাম : বাপন কর্মকার পিতার নাম: কার্তিক কর্মকার বাড়ির নং : n0064 বয়স : 37 লিঙ্গ : পুরুষ			নাম : দিপালী কর্মকার স্বামীর নাম: কার্তিক কর্মকার বাড়ির নং : n0064 বয়স : 63 লিঙ্গ : মহিলা		
67	SRA2786101	ফটো উপলব্ধ	68	SRA1597004	ফটো উপলব্ধ	69	WB/09/069/219161	ফটো উপলব্ধ
নাম : কার্তিক কর্মকার পিতার নাম: আশুতোষ কর্মকার বাড়ির নং : n0064 বয়স : 70 লিঙ্গ : পুরুষ			নাম : বিপ্লব কর্মকার পিতার নাম: বাবলু কর্মকার বাড়ির নং : n0060 বয়স : 33 লিঙ্গ : পুরুষ			নাম : কৃষ্ণা কর্মকার স্বামীর নাম: বাবলু কর্মকার বাড়ির নং : n0060 বয়স : 56 লিঙ্গ : মহিলা		
70	WB/09/069/219048	ফটো উপলব্ধ	71	WB/09/069/219155	ফটো উপলব্ধ	72	WB/09/069/219389	ফটো উপলব্ধ
নাম : বাবলু কর্মকার পিতার নাম: দেবেন কর্মকার বাড়ির নং : n0060 বয়স : 64 লিঙ্গ : পুরুষ			নাম : সর্বময়ী কর্মকার স্বামীর নাম: সুবল কর্মকার বাড়ির নং : n0059 বয়স : 57 লিঙ্গ : মহিলা			নাম : সুবল কর্মকার পিতার নাম: রামচন্দ্র কর্মকার বাড়ির নং : n0059 বয়স : 73 লিঙ্গ : পুরুষ		
73	SRA1476589	ফটো উপলব্ধ	74	MMP1522994	ফটো উপলব্ধ	75	SRA2141885	ফটো উপলব্ধ
নাম : চম্পা কর্মকার স্বামীর নাম: নারায়ন কর্মকার বাড়ির নং : n0061 বয়স : 32 লিঙ্গ : মহিলা			নাম : মদনমোহন কর্মকার পিতার নাম: গজেন্দ্রনাথ কর্মকার বাড়ির নং : n0063 বয়স : 48 লিঙ্গ : পুরুষ			নাম : পূর্বী কর্মকার স্বামীর নাম: বিপ্লব কর্মকার বাড়ির নং : এন0060 বয়স : 25 লিঙ্গ : মহিলা		
76	WB/09/069/219153	ফটো উপলব্ধ	77	WB/09/069/219591	ফটো উপলব্ধ	78	SRA1476563	ফটো উপলব্ধ
নাম : চন্দনা কর্মকার স্বামীর নাম: অসিত কর্মকার বাড়ির নং : n0057 বয়স : 57 লিঙ্গ : মহিলা			নাম : অসিত কর্মকার পিতার নাম: রামচন্দ্র কর্মকার বাড়ির নং : n0057 বয়স : 67 লিঙ্গ : পুরুষ			নাম : নিবেদিতা কর্মকার স্বামীর নাম: নিশিথ কর্মকার বাড়ির নং : n0045 বয়স : 34 লিঙ্গ : মহিলা		
79	MMP2491686	ফটো উপলব্ধ	80	MMP2087666	ফটো উপলব্ধ	81	WB/09/069/219429	ফটো উপলব্ধ
নাম : নিবেদিতা কর্মকার স্বামীর নাম: দীপক কর্মকার বাড়ির নং : n0045 বয়স : 39 লিঙ্গ : মহিলা			নাম : নিশীথ কর্মকার পিতার নাম: নিত্যানন্দ কর্মকার বাড়ির নং : n0045 বয়স : 43 লিঙ্গ : পুরুষ			নাম : অনিমা কর্মকার স্বামীর নাম: নিত্যানন্দ কর্মকার বাড়ির নং : n0045 বয়স : 59 লিঙ্গ : মহিলা		
82	SRA2624781	ফটো উপলব্ধ	83	MWR2139905	ফটো উপলব্ধ	84	MMP2491694	ফটো উপলব্ধ
নাম : কেয়া কর্মকার স্বামীর নাম: অপূর্ব কর্মকার বাড়ির নং : এন0116 বয়স : 22 লিঙ্গ : মহিলা			নাম : গোবিন্দ চন্দ্র ঘোষ পিতার নাম: জিতেন্দ্র নাথ ঘোষ বাড়ির নং : নিউ বয়স : 41 লিঙ্গ : পুরুষ			নাম : সুচিত্রা ঘোষ স্বামীর নাম: সুদর্শন ঘোষ বাড়ির নং : n0133 বয়স : 44 লিঙ্গ : মহিলা		
Q 85	SRA1178318	ফটো উপলব্ধ	86	MMP2237444	ফটো উপলব্ধ	87	WB/09/069/219886	ফটো উপলব্ধ
নাম : সুদর্শন ঘোষ মায়ের নাম: অঞ্জলী ঘোষ বাড়ির নং : বয়স : 45 লিঙ্গ : পুরুষ			নাম : অঞ্জলী ঘোষ স্বামীর নাম: হারাধন ঘোষ বাড়ির নং : n0119 বয়স : 68 লিঙ্গ : মহিলা			নাম : সাবিত্রী ঘোষ স্বামীর নাম: ভোলানাথ ঘোষ বাড়ির নং : n0119 বয়স : 79 লিঙ্গ : মহিলা		
Q 88	SRA2743862	ফটো উপলব্ধ	89	ZQN0959361	ফটো উপলব্ধ	90	MMP2714400	ফটো উপলব্ধ
নাম : সায়ন ঘোষ পিতার নাম: সুদর্শন ঘোষ বাড়ির নং : এন0119 বয়স : 20 লিঙ্গ : পুরুষ			নাম : টিংকু ঘোষ স্বামীর নাম: গোবিন্দ চন্দ্র ঘোষ বাড়ির নং : নিউ বয়স : 39 লিঙ্গ : মহিলা			নাম : সুজিত চক্রবর্তী পিতার নাম: হরিদাস চক্রবর্তী বাড়ির নং : n0055 বয়স : 40 লিঙ্গ : পুরুষ		

91	SRA2541332	নাম : ত্রিভুল চক্রবর্তী পিতার নাম: মুন্সুয় চক্রবর্তী বাড়ির নং : এন0094 বয়স : 22 লিঙ্গ : পুরুষ	ফটো উপলব্ধ	92	SRA2489631	নাম : অভিষেক চক্রবর্তী পিতার নাম: অলোক চক্রবর্তী বাড়ির নং : এন0048 বয়স : 23 লিঙ্গ : পুরুষ	ফটো উপলব্ধ	93	SRA1716059	নাম : পিঙ্কি চক্রবর্তী (রায়) স্বামীর নাম: জগন্নাথ চক্রবর্তী বাড়ির নং : n0094 বয়স : 33 লিঙ্গ : মহিলা	ফটো উপলব্ধ
94	MMP1523190	নাম : চৈতালী চক্রবর্তী স্বামীর নাম: অলোক চক্রবর্তী বাড়ির নং : n0048 বয়স : 47 লিঙ্গ : মহিলা	ফটো উপলব্ধ	95	SRA1716133	নাম : ইন্সিতা চক্রবর্তী পিতার নাম: চিন্ময় চক্রবর্তী বাড়ির নং : n0094 বয়স : 31 লিঙ্গ : মহিলা	ফটো উপলব্ধ	96	MMP2338846	নাম : মুন্সায় চক্রবর্তী পিতার নাম: সুনীল চক্রবর্তী বাড়ির নং : n0094 বয়স : 51 লিঙ্গ : পুরুষ	ফটো উপলব্ধ
97	WB/09/069/219741	নাম : কনিকা চক্রবর্তী স্বামীর নাম: হরিন্দাস চক্রবর্তী বাড়ির নং : n0055 বয়স : 71 লিঙ্গ : মহিলা	ফটো উপলব্ধ	98	SRA1178334	নাম : মল্লিকা চক্রবর্তী স্বামীর নাম: তন্ময় চক্রবর্তী বাড়ির নং : n0094 বয়স : 40 লিঙ্গ : মহিলা	ফটো উপলব্ধ	99	MMP1523729	নাম : তন্ময় চক্রবর্তী পিতার নাম: সুনীল কুমার চক্রবর্তী বাড়ির নং : n0094 বয়স : 46 লিঙ্গ : পুরুষ	ফটো উপলব্ধ
100	WB/09/069/219293	নাম : গঙ্গা চক্রবর্তী স্বামীর নাম: সুনীল চক্রবর্তী বাড়ির নং : n0094 বয়স : 69 লিঙ্গ : মহিলা	ফটো উপলব্ধ	101	MMP2339885	নাম : জগন্নাথ চক্রবর্তী পিতার নাম: সুনীল চক্রবর্তী বাড়ির নং : n0094 বয়স : 38 লিঙ্গ : পুরুষ	ফটো উপলব্ধ	102	SRA2253508	নাম : শিপ্রা চক্রবর্তী স্বামীর নাম: চিন্ময় চক্রবর্তী বাড়ির নং : n0094 বয়স : 52 লিঙ্গ : মহিলা	ফটো উপলব্ধ
103	SRA2253037	নাম : অলোক চক্রবর্তী পিতার নাম: নারায়ন চন্দ্র চক্রবর্তী বাড়ির নং : n0048 বয়স : 55 লিঙ্গ : পুরুষ	ফটো উপলব্ধ	104	SRA2387652	নাম : সঙ্গীতা চক্রবর্তী পিতার নাম: মুন্সুয় চক্রবর্তী বাড়ির নং : n0094 বয়স : 24 লিঙ্গ : মহিলা	ফটো উপলব্ধ	105	SRA2743334	নাম : তুষার চক্রবর্তী পিতার নাম: তন্ময় চক্রবর্তী বাড়ির নং : এন0094 বয়স : 20 লিঙ্গ : পুরুষ	ফটো উপলব্ধ
106	SRA1988310	নাম : মৌসুমী হালদার চক্রবর্তী স্বামীর নাম: সুজিত চক্রবর্তী বাড়ির নং : এন0055 বয়স : 28 লিঙ্গ : মহিলা	ফটো উপলব্ধ	107	MMP1710581	নাম : নিবেদিতা চক্রবর্তী স্বামীর নাম: সঞ্জীব চক্রবর্তী বাড়ির নং : n0100 বয়স : 51 লিঙ্গ : মহিলা	ফটো উপলব্ধ	108	SRA2253169	নাম : নীলু আগরওয়ালচক্রবর্তী স্বামীর নাম: প্রনব চক্রবর্তী বাড়ির নং : n0066 বয়স : 60 লিঙ্গ : মহিলা	ফটো উপলব্ধ
109	MMP2623627	নাম : সন্তু চক্রবর্তী পিতার নাম: কাজল চক্রবর্তী বাড়ির নং : n0095 বয়স : 38 লিঙ্গ : পুরুষ	ফটো উপলব্ধ	110	SRA2141919	নাম : সঙ্গীতা রজক স্বামীর নাম: সেন্দু রজক বাড়ির নং : এন0066 বয়স : 34 লিঙ্গ : মহিলা	ফটো উপলব্ধ	111	SRA1476597	নাম : শুভম চক্রবর্তী পিতার নাম: প্রনব চক্রবর্তী বাড়ির নং : n0066 বয়স : 33 লিঙ্গ : পুরুষ	ফটো উপলব্ধ
112	SRA2387439	নাম : সংলাপ চক্রবর্তী পিতার নাম: সঞ্জীব চক্রবর্তী বাড়ির নং : n0100 বয়স : 24 লিঙ্গ : পুরুষ	ফটো উপলব্ধ	113	MMP2692630	নাম : পিংকি চক্রবর্তী স্বামীর নাম: সব্যসাচী চক্রবর্তী বাড়ির নং : n0190 বয়স : 37 লিঙ্গ : মহিলা	ফটো উপলব্ধ	114	MMP1578830	নাম : সব্যসাচী চক্রবর্তী পিতার নাম: সাধন চক্রবর্তী বাড়ির নং : n0191 বয়স : 46 লিঙ্গ : পুরুষ	ফটো উপলব্ধ
115	MMP2338879	নাম : কম্পনা চক্রবর্তী স্বামীর নাম: মুকুল ভূষণ চক্রবর্তী বাড়ির নং : n0100 বয়স : 72 লিঙ্গ : মহিলা	ফটো উপলব্ধ	116	WB/09/069/219738	নাম : প্রনব কুমার চক্রবর্তী পিতার নাম: নারায়ন চক্রবর্তী বাড়ির নং : n0066 বয়স : 69 লিঙ্গ : পুরুষ	ফটো উপলব্ধ	117	SRA1178326	নাম : শিল্পা চক্রবর্তী পিতার নাম: প্রণব চক্রবর্তী বাড়ির নং : n0066 বয়স : 35 লিঙ্গ : মহিলা	ফটো উপলব্ধ
118	SRA2489698	নাম : মৌপ্রিয়া ঘোষ পিতার নাম: শরৎচন্দ্র ঘোষ বাড়ির নং : এন0215 বয়স : 23 লিঙ্গ : মহিলা	ফটো উপলব্ধ	119	SRA2483915	নাম : শরৎ চন্দ্র ঘোষ পিতার নাম: সুশীল ঘোষ বাড়ির নং : n0215 বয়স : 55 লিঙ্গ : পুরুষ	ফটো উপলব্ধ	120	SRA1597038	নাম : চন্দ্রিমা চৌধুরী পিতার নাম: কিরন চৌধুরী বাড়ির নং : n0078 বয়স : 32 লিঙ্গ : মহিলা	ফটো উপলব্ধ



বিধানসভা নির্বাচনক্ষেত্রের নং, নাম : 77-করিমপুর
ভাগ নং, নাম : 1-অভয়পুর পূর্বপাড়া,

121 নাম : রমা চৌধুরী স্বামীর নাম: কিরন চৌধুরী বাড়ির নং : n0078 বয়স : 58 লিঙ্গ : মহিলা	WB/09/069/219976 ফটো উপলব্ধ	122 নাম : কিরনকৃষ্ণ চৌধুরী পিতার নাম: কালীদাস চৌধুরী বাড়ির নং : n0078 বয়স : 71 লিঙ্গ : পুরুষ	WB/09/069/219978 ফটো উপলব্ধ	123 নাম : কৃষ্ণেন্দু চৌধুরী পিতার নাম: কিরন কৃষ্ণ চৌধুরী বাড়ির নং : n0078 বয়স : 27 লিঙ্গ : পুরুষ	SRA1987726 ফটো উপলব্ধ
124 নাম : ইন্দ্রানী চৌধুরী স্বামীর নাম: পঙ্কজ চৌধুরী বাড়ির নং : n0047 বয়স : 68 লিঙ্গ : মহিলা	SRA2253045 ফটো উপলব্ধ	125 নাম : সায়ন জোয়ার্দার পিতার নাম: আশীষ জোয়ার্দার বাড়ির নং : n0107 বয়স : 33 লিঙ্গ : পুরুষ	SRA1476605 ফটো উপলব্ধ	126 নাম : পূর্ণিমা জোয়ার্দার স্বামীর নাম: অমলেন্দ্র নাথ জোয়ার্দার বাড়ির নং : n0107 বয়স : 85 লিঙ্গ : মহিলা	MMP2338887 ফটো উপলব্ধ
127 নাম : মনিকা জোয়ার্দার স্বামীর নাম: নির্মল জোয়ার্দার বাড়ির নং : n0108 বয়স : 68 লিঙ্গ : মহিলা	SRA2253599 ফটো উপলব্ধ	128 নাম : শিবানী জোয়ার্দার স্বামীর নাম: আশীষ জোয়ার্দার বাড়ির নং : n0107 বয়স : 63 লিঙ্গ : মহিলা	WB/09/069/219029 ফটো উপলব্ধ	129 নাম : মোমিতা জোয়ার্দার মায়ের নাম: মনিকা জোয়ার্দার বাড়ির নং : n0108 বয়স : 29 লিঙ্গ : মহিলা	SRA1825686 ফটো উপলব্ধ
130 নাম : আশীষ জোয়ার্দার পিতার নাম: অমলেন্দ্র নাথ জোয়ার্দার বাড়ির নং : n0107 বয়স : 64 লিঙ্গ : পুরুষ	WB/09/069/219445 ফটো উপলব্ধ	131 নাম : মিঠু দাস স্বামীর নাম: রাজেন্দ্র প্রসাদ দাস বাড়ির নং : নিই বয়স : 46 লিঙ্গ : মহিলা	MMP1444223 ফটো উপলব্ধ	132 নাম : প্রীতম মন্ডল পিতার নাম: প্রবির মন্ডল বাড়ির নং : নিউ বয়স : 27 লিঙ্গ : পুরুষ	ZQN1938273 ফটো উপলব্ধ
133 নাম : বেলা জোয়ার্দার স্বামীর নাম: স্বরূপেন্দ্র জোয়ার্দার বাড়ির নং : n0178 বয়স : 96 লিঙ্গ : মহিলা	SRA2253664 ফটো উপলব্ধ	134 নাম : সুমিত্রা দাস স্বামীর নাম: সুরোজিৎ দাস বাড়ির নং : n0012 বয়স : 30 লিঙ্গ : মহিলা	SRA1919190 ফটো উপলব্ধ	135 নাম : জ্যোৎস্না দাস স্বামীর নাম: বৃন্দাবন দাস বাড়ির নং : n0012 বয়স : 63 লিঙ্গ : মহিলা	WB/09/069/219307 ফটো উপলব্ধ
136 নাম : কনিকা দাস স্বামীর নাম: অমিত কুমার দাস বাড়ির নং : n0012 বয়স : 42 লিঙ্গ : মহিলা	SRA0443721 ফটো উপলব্ধ	137 নাম : সুরোজিৎ দাস পিতার নাম: বৃন্দাবন দাস বাড়ির নং : n0012 বয়স : 40 লিঙ্গ : পুরুষ	MMP2491710 ফটো উপলব্ধ	138 নাম : তন্ময় দাস পিতার নাম: তপন দাস বাড়ির নং : এন0154 বয়স : 24 লিঙ্গ : পুরুষ	SRA2489573 ফটো উপলব্ধ
139 নাম : সাগরা বিবি সেখ স্বামীর নাম: আবুসিদ্দিক সেখ বাড়ির নং : n0154 বয়স : 37 লিঙ্গ : মহিলা	SRA1476886 ফটো উপলব্ধ	140 নাম : সালাম সেখ পিতার নাম: চাহারুদ্দিন সেখ বাড়ির নং : n0154 বয়স : 38 লিঙ্গ : পুরুষ	SRA1282094 ফটো উপলব্ধ	141 নাম : উত্তম দাস পিতার নাম: আনন্দ দাস বাড়ির নং : n0134 বয়স : 51 লিঙ্গ : পুরুষ	MMP2491702 ফটো উপলব্ধ
142 নাম : মল্লিকা দাস স্বামীর নাম: প্রকাশ দাস বাড়ির নং : n0266 বয়স : 25 লিঙ্গ : মহিলা	SRA2387595 ফটো উপলব্ধ	143 নাম : মিঠু দাস স্বামীর নাম: উত্তম দাস বাড়ির নং : n0181 বয়স : 49 লিঙ্গ : মহিলা	WB/09/069/231697 ফটো উপলব্ধ	144 নাম : পলাস দাস পিতার নাম: উত্তম দাস বাড়ির নং : n0134 বয়স : 29 লিঙ্গ : পুরুষ	SRA1825678 ফটো উপলব্ধ
145 নাম : অমিত কুমার দাস পিতার নাম: বৃন্দাবন চন্দ্র দাস বাড়ির নং : n0012 বয়স : 44 লিঙ্গ : পুরুষ	MMP1711217 ফটো উপলব্ধ	146 নাম : অভিক দাস পিতার নাম: অমিত কুমার দাস বাড়ির নং : এন0012 বয়স : 20 লিঙ্গ : পুরুষ	SRA2728251 ফটো উপলব্ধ	147 নাম : চিরনজীৎ দাস পিতার নাম: তপন দাস বাড়ির নং : n0207 বয়স : 34 লিঙ্গ : পুরুষ	SRA1716273 ফটো উপলব্ধ
148 নাম : তপন দাস পিতার নাম: আনন্দমোহন দাস বাড়ির নং : n0154 বয়স : 65 লিঙ্গ : পুরুষ	SRA1716265 ফটো উপলব্ধ	149 নাম : রাজেন্দ্র প্রসাদ দাস পিতার নাম: রাম প্রসাদ দাস বাড়ির নং : নিই বয়স : 50 লিঙ্গ : পুরুষ	SRA2287530 ফটো উপলব্ধ	150 নাম : খোকন দাস বৈরাগ্য পিতার নাম: লোমান দাস বৈরাগ্য বাড়ির নং : n0164 বয়স : 66 লিঙ্গ : পুরুষ	MMP1525492 ফটো উপলব্ধ



151	MMP1526524	নাম : দিপালী দাস বৈরাগ্য স্বামীর নাম: খোকন দাস বৈরাগ্য বাড়ির নং : n0166 বয়স : 61 লিঙ্গ : মহিলা	ফটো উপলব্ধ	152	WB/09/060/495030	নাম : নিতাই দাস বৈরাগ্য পিতার নাম: ভূপেন দাস বৈরাগ্য বাড়ির নং : n0211 বয়স : 58 লিঙ্গ : পুরুষ	ফটো উপলব্ধ	153	WB/09/060/495091	নাম : অনিমা দাস বৈরাগ্য(অধিকারী) স্বামীর নাম: নিতাই দাস বৈরাগ্য বাড়ির নং : n0211 বয়স : 51 লিঙ্গ : মহিলা	ফটো উপলব্ধ
154	SRA1477181	নাম : ববিতা দাস বৈরাগ্য স্বামীর নাম: হরি দাস বৈরাগ্য বাড়ির নং : n0167 বয়স : 33 লিঙ্গ : মহিলা	ফটো উপলব্ধ	155	SRA2287274	নাম : গঙ্গারানী দাসবৈরাগ্য স্বামীর নাম: রামপ্রসাদ দাসবৈরাগ্য বাড়ির নং : নিই বয়স : 67 লিঙ্গ : মহিলা	ফটো উপলব্ধ	156	SRA2287258	নাম : রামপ্রসাদ দাসবৈরাগ্য পিতার নাম: দেবেন্দ্রনাথ দাসবৈরাগ্য বাড়ির নং : নিই বয়স : 75 লিঙ্গ : পুরুষ	ফটো উপলব্ধ
157	MMP2237659	নাম : সিদ্ধেন শর্মা পিতার নাম: প্রান কুমার শর্মা বাড়ির নং : n0103 বয়স : 63 লিঙ্গ : পুরুষ	ফটো উপলব্ধ	158	WB/09/060/492709	নাম : সুজাতা শর্মা স্বামীর নাম: সিদ্ধেন শর্মা বাড়ির নং : n0103 বয়স : 56 লিঙ্গ : মহিলা	ফটো উপলব্ধ	159	SRA1281963	নাম : সন্দীপ শর্মা পিতার নাম: সিদ্ধেন শর্মা বাড়ির নং : n0103 বয়স : 34 লিঙ্গ : পুরুষ	ফটো উপলব্ধ
160	SRA2253698	নাম : দীপ্তি দে স্বামীর নাম: কালীশঙ্কর দে বাড়ির নং : n0015 বয়স : 75 লিঙ্গ : মহিলা	ফটো উপলব্ধ	161	MMP1523893	নাম : ববিতা দে স্বামীর নাম: শেখর দে বাড়ির নং : n0015 বয়স : 46 লিঙ্গ : মহিলা	ফটো উপলব্ধ	162	SRA2624799	নাম : ঐশী দে পিতার নাম: শেখর দে বাড়ির নং : এন০০১৫ বয়স : 22 লিঙ্গ : মহিলা	ফটো উপলব্ধ
163	SRA1919109	নাম : নির্মল দাস বৈরাগ্য পিতার নাম: নিতাই দাস বৈরাগ্য বাড়ির নং : n0015 বয়স : 28 লিঙ্গ : পুরুষ	ফটো উপলব্ধ	164	LPG2593762	নাম : শ্রুতি দে(মৈত্য়দার) মায়ের নাম: দীপ্তি দে বাড়ির নং : n0015 বয়স : 51 লিঙ্গ : মহিলা	ফটো উপলব্ধ	165	WB/09/069/219400	নাম : বুলবুল দে স্বামীর নাম: রবীন্দ্রনাথ দে বাড়ির নং : n0015 বয়স : 65 লিঙ্গ : মহিলা	ফটো উপলব্ধ
166	WB/09/069/219162	নাম : শেখর দে পিতার নাম: কালীশঙ্কর দে বাড়ির নং : n0015 বয়স : 49 লিঙ্গ : পুরুষ	ফটো উপলব্ধ	167	WB/09/069/222385	নাম : নিতাই চন্দ্র দে পিতার নাম: উপেন্দ্রচন্দ্র দে বাড়ির নং : n0176 বয়স : 51 লিঙ্গ : পুরুষ	ফটো উপলব্ধ	168	MMP2715175	নাম : রাশী দে স্বামীর নাম: নিতাই দে বাড়ির নং : n0175 বয়স : 38 লিঙ্গ : মহিলা	ফটো উপলব্ধ
169	WB/09/069/219552	নাম : প্রমীলা দেবনাথ স্বামীর নাম: নারায়ণ দেবনাথ বাড়ির নং : n0010 বয়স : 83 লিঙ্গ : মহিলা	ফটো উপলব্ধ	170	SRA2252583	নাম : বাবলু কুমার দেবনাথ পিতার নাম: নারায়ণ দেবনাথ বাড়ির নং : n0010 বয়স : 55 লিঙ্গ : পুরুষ	ফটো উপলব্ধ	171	DMB1696889	নাম : কুষ্ठा দেবনাথ স্বামীর নাম: বাবলু কুমার দেবনাথ বাড়ির নং : n0010 বয়স : 43 লিঙ্গ : মহিলা	ফটো উপলব্ধ
172	SRA2386829	নাম : ভানু সেখ স্বামীর নাম: মুসারুদ্দিন সেখ বাড়ির নং : n0010 বয়স : 67 লিঙ্গ : মহিলা	ফটো উপলব্ধ	173	SRA2729952	নাম : রুপঙ্কর দেবনাথ পিতার নাম: বাবলু দেবনাথ বাড়ির নং : এন0010 বয়স : 20 লিঙ্গ : পুরুষ	ফটো উপলব্ধ	174	ZHG1972124	নাম : সুসমা দেবী স্বামীর নাম: জনার্দন যাদব বাড়ির নং : নিউ বয়স : 41 লিঙ্গ : মহিলা	ফটো উপলব্ধ
175	SRA2541381	নাম : প্রণয় পাল পিতার নাম: প্রদীপ পাল বাড়ির নং : এন0037 বয়স : 22 লিঙ্গ : পুরুষ	ফটো উপলব্ধ	176	MMP2087765	নাম : প্রদীপ পাল পিতার নাম: প্রফুল্ল পাল বাড়ির নং : n0037 বয়স : 55 লিঙ্গ : পুরুষ	ফটো উপলব্ধ	177	WB/09/069/219168	নাম : সন্ধ্যা পাল স্বামীর নাম: প্রফুল্ল পাল বাড়ির নং : n0037 বয়স : 67 লিঙ্গ : মহিলা	ফটো উপলব্ধ
178	WB/09/069/219054	নাম : প্রফুল্ল পাল পিতার নাম: ফটিক পাল বাড়ির নং : n0037 বয়স : 79 লিঙ্গ : পুরুষ	ফটো উপলব্ধ	179	SRA2387082	নাম : পম্পা পাল স্বামীর নাম: সুদীপ কুমার সরকার বাড়ির নং : n0247 বয়স : 49 লিঙ্গ : মহিলা	ফটো উপলব্ধ	180	SRA2141786	নাম : রাজ কুমার পাল পিতার নাম: রনজিৎ পাল বাড়ির নং : এন0037 বয়স : 25 লিঙ্গ : পুরুষ	ফটো উপলব্ধ

181 নাম : সাধনা পাল স্বামীর নাম: দিলীপ কুমার পাল বাড়ির নং : n0127 বয়স : 42 লিঙ্গ : মহিলা	MMP2491728 ফটো উপলব্ধ	182 নাম : মিনাক্ষী পাল স্বামীর নাম: প্রদীপ পাল বাড়ির নং : n0037 বয়স : 37 লিঙ্গ : মহিলা	MMP2714418 ফটো উপলব্ধ	183 নাম : দিলীপ কুমার পাল পিতার নাম: রমেন চন্দ্র পাল বাড়ির নং : n0127 বয়স : 49 লিঙ্গ : পুরুষ	MMP2105823 ফটো উপলব্ধ
184 নাম : পুষ্পরানি পাল স্বামীর নাম: রনজিত পাল বাড়ির নং : n0099 বয়স : 47 লিঙ্গ : মহিলা	MMP2623635 ফটো উপলব্ধ	185 নাম : রনজিৎ পাল পিতার নাম: মনিন্দ্রনাথ পাল বাড়ির নং : n0037 বয়স : 46 লিঙ্গ : পুরুষ	SRA1178342 ফটো উপলব্ধ	186 নাম : সোমেন্দ্র ব্যানার্জি পিতার নাম: সমরেন্দ্র ব্যানার্জি বাড়ির নং : n0016 বয়স : 53 লিঙ্গ : পুরুষ	MMP1524164 ফটো উপলব্ধ
187 নাম : রাধারানী হালদার স্বামীর নাম: নিতাই হালদার বাড়ির নং : n0016 বয়স : 61 লিঙ্গ : মহিলা	WB/09/069/219822 ফটো উপলব্ধ	188 নাম : বাসন্তী ব্যানার্জি স্বামীর নাম: সমরেন্দ্র ব্যানার্জি বাড়ির নং : n0016 বয়স : 72 লিঙ্গ : মহিলা	SRA2252757 ফটো উপলব্ধ	189 নাম : মাধবী ব্যানার্জী স্বামীর নাম: সোমেন্দ্র ব্যানার্জী বাড়ির নং : n0016 বয়স : 48 লিঙ্গ : মহিলা	MMP1524180 ফটো উপলব্ধ
190 নাম : রমেন্দ্র ব্যানার্জি পিতার নাম: সমরেন্দ্র ব্যানার্জি বাড়ির নং : n0016 বয়স : 50 লিঙ্গ : পুরুষ	SRA2253474 ফটো উপলব্ধ	191 নাম : চায়না ব্যানার্জী স্বামীর নাম: রমেন্দ্র ব্যানার্জী বাড়ির নং : n0016 বয়স : 38 লিঙ্গ : মহিলা	SRA1987734 ফটো উপলব্ধ	192 নাম : পরিমল হালদার পিতার নাম: নিতাই হালদার বাড়ির নং : n0016 বয়স : 43 লিঙ্গ : পুরুষ	MMP2237808 ফটো উপলব্ধ
193 নাম : সীমল হালদার পিতার নাম: নিতাই হালদার বাড়ির নং : n0016 বয়স : 38 লিঙ্গ : পুরুষ	MMP2339943 ফটো উপলব্ধ	194 নাম : রকি ব্যানার্জী পিতার নাম: রমেন্দ্র ব্যানার্জী বাড়ির নং : এন0016 বয়স : 20 লিঙ্গ : পুরুষ	SRA2722205 ফটো উপলব্ধ	195 নাম : ইসমাতারা বিবি স্বামীর নাম: হান্নান সেখ বাড়ির নং : অভয়পুর পূর্বপাড়া বয়স : 50 লিঙ্গ : মহিলা	SRA2536191 ফটো উপলব্ধ
196 নাম : পায়েল বিবি স্বামীর নাম: মিলন সেখ বাড়ির নং : অভয়পুর পূর্বপাড়া বয়স : 27 লিঙ্গ : মহিলা	SRA1988104 ফটো উপলব্ধ	197 নাম : ফ.জিলা বিবি স্বামীর নাম: আমিরুল সেখ বাড়ির নং : n0235 বয়স : 50 লিঙ্গ : মহিলা	SRA2386951 ফটো উপলব্ধ	198 নাম : নুপুর বিশ্বাস পিতার নাম: আব্দুল জাক্বার বিশ্বাস বাড়ির নং : n0219 বয়স : 44 লিঙ্গ : পুরুষ	MMP1523737 ফটো উপলব্ধ
199 নাম : অমিতাভ বিশ্বাস পিতার নাম: অসিতোষ বিশ্বাস বাড়ির নং : n0070 বয়স : 58 লিঙ্গ : পুরুষ	SRA2386514 ফটো উপলব্ধ	200 নাম : সরিফা বিবি স্বামীর নাম: সেন্দু সেখ বাড়ির নং : n0020 বয়স : 35 লিঙ্গ : মহিলা	SRA1476894 ফটো উপলব্ধ	201 নাম : ঐশী বিশ্বাস পিতার নাম: সুদীপ কুমার বিশ্বাস বাড়ির নং : n0128 বয়স : 24 লিঙ্গ : মহিলা	SRA2387579 ফটো উপলব্ধ
202 নাম : রতন বিশ্বাস পিতার নাম: দিলীপ কুমার বিশ্বাস বাড়ির নং : n0011 বয়স : 48 লিঙ্গ : পুরুষ	SRA2253409 ফটো উপলব্ধ	203 নাম : অঙ্কিতা মন্ডল পিতার নাম: অমরেন্দ্র নাথ মন্ডল বাড়ির নং : n0069 বয়স : 34 লিঙ্গ : মহিলা	SRA1283340 ফটো উপলব্ধ	204 নাম : বাসুদেব বিশ্বাস পিতার নাম: বাদল বিশ্বাস বাড়ির নং : n0228 বয়স : 57 লিঙ্গ : পুরুষ	SRA2252658 ফটো উপলব্ধ
205 নাম : দেবতোষ বিশ্বাস পিতার নাম: সন্তোষ বিশ্বাস বাড়ির নং : n0069 বয়স : 61 লিঙ্গ : পুরুষ	SRA2253490 ফটো উপলব্ধ	206 নাম : বিলকিস আখতার স্বামীর নাম: কামাল উদ্দিন বিশ্বাস বাড়ির নং : n0120 বয়স : 62 লিঙ্গ : মহিলা	MMP1523943 ফটো উপলব্ধ	207 নাম : কামাল উদ্দিন বিশ্বাস পিতার নাম: রিয়াজ উদ্দিন বিশ্বাস বাড়ির নং : n0120 বয়স : 68 লিঙ্গ : পুরুষ	MMP1523968 ফটো উপলব্ধ
208 নাম : সরস্বতী বিশ্বাস স্বামীর নাম: শুভ্রাংশু বিশ্বাস বাড়ির নং : n0068 বয়স : 52 লিঙ্গ : মহিলা	SRA2253714 ফটো উপলব্ধ	209 নাম : লক্ষ্মণ বিশ্বাস পিতার নাম: ননীগোপাল বিশ্বাস বাড়ির নং : n0053 বয়স : 49 লিঙ্গ : পুরুষ	SRA2253193 ফটো উপলব্ধ	210 নাম : ফায়াজ কাইয়ুম পিতার নাম: কামাল উদ্দিন বিশ্বাস বাড়ির নং : n0120 বয়স : 32 লিঙ্গ : পুরুষ	SRA1596998 ফটো উপলব্ধ

211	SRA2252997	নাম : ইলা বিশ্বাস স্বামীর নাম: জীবেন্দু শেখর বিশ্বাস বাড়ির নং : n0019 বয়স : 74 লিঙ্গ : মহিলা	ফটো উপলব্ধ	212	SRA2253268	নাম : শান্তি বিশ্বাস স্বামীর নাম: রামচন্দ্র বিশ্বাস বাড়ির নং : n0043 বয়স : 53 লিঙ্গ : মহিলা	ফটো উপলব্ধ	213	SRA2253151	নাম : সুজিত বিশ্বাস পিতার নাম: সন্তোষ বিশ্বাস বাড়ির নং : n0159 বয়স : 53 লিঙ্গ : পুরুষ	ফটো উপলব্ধ
214	MMP2237576	নাম : রিতা বিশ্বাস স্বামীর নাম: সুজিত বিশ্বাস বাড়ির নং : n0161 বয়স : 46 লিঙ্গ : মহিলা	ফটো উপলব্ধ	215	SRA1597293	নাম : আঙ্গুরা বিবি স্বামীর নাম: সালাম সেখ বাড়ির নং : n0053 বয়স : 32 লিঙ্গ : মহিলা	ফটো উপলব্ধ	216	SRA1476860	নাম : আবুসিদ্দিক সেখ পিতার নাম: শুকুর আলি সেখ বাড়ির নং : n0053 বয়স : 36 লিঙ্গ : পুরুষ	ফটো উপলব্ধ
217	MMP2714798	নাম : সুফিয়া বিবি স্বামীর নাম: আলহান্দু সেখ বাড়ির নং : n0053 বয়স : 37 লিঙ্গ : মহিলা	ফটো উপলব্ধ	218	MMP2088573	নাম : আলহান্দু সেখ পিতার নাম: চাহারুদ্দিন সেখ বাড়ির নং : n0053 বয়স : 44 লিঙ্গ : পুরুষ	ফটো উপলব্ধ	219	MMP1523208	নাম : সোনালী বিশ্বাস স্বামীর নাম: নারায়ন বিশ্বাস বাড়ির নং : n0053 বয়স : 49 লিঙ্গ : মহিলা	ফটো উপলব্ধ
220	WB/09/069/219816	নাম : ভাগীরথী বিশ্বাস স্বামীর নাম: ননীগোপাল বিশ্বাস বাড়ির নং : n0053 বয়স : 71 লিঙ্গ : মহিলা	ফটো উপলব্ধ	221	MMP2087781	নাম : রিঙ্কু বিশ্বাস স্বামীর নাম: তাপস কুমার বিশ্বাস বাড়ির নং : n0079 বয়স : 42 লিঙ্গ : মহিলা	ফটো উপলব্ধ	222	MMP1524453	নাম : অজয় কুমার বিশ্বাস পিতার নাম: অনন্ত বিশ্বাস বাড়ির নং : n0079 বয়স : 49 লিঙ্গ : পুরুষ	ফটো উপলব্ধ
223	WB/09/069/219854	নাম : তাপসী বিশ্বাস স্বামীর নাম: নীরেন বিশ্বাস বাড়ির নং : n0079 বয়স : 54 লিঙ্গ : মহিলা	ফটো উপলব্ধ	224	SRA2829901	নাম : নীরেন বিশ্বাস পিতার নাম: অনন্ত বিশ্বাস বাড়ির নং : এন0079 বয়স : 61 লিঙ্গ : পুরুষ	ফটো উপলব্ধ	225	WB/09/069/219906	নাম : উমা বিশ্বাস স্বামীর নাম: অনন্ত বিশ্বাস বাড়ির নং : n0079 বয়স : 76 লিঙ্গ : মহিলা	ফটো উপলব্ধ
226	SRA1178375	নাম : রত্না বিশ্বাস স্বামীর নাম: রাজীব কুমার বিশ্বাস বাড়ির নং : n0075 বয়স : 37 লিঙ্গ : মহিলা	ফটো উপলব্ধ	227	MMP2237543	নাম : রাজীব কুমার বিশ্বাস পিতার নাম: গোপেন্দ্রনাথ বিশ্বাস বাড়ির নং : n0075 বয়স : 41 লিঙ্গ : পুরুষ	ফটো উপলব্ধ	228	WB/09/069/219853	নাম : রেখা বিশ্বাস স্বামীর নাম: গোপেন বিশ্বাস বাড়ির নং : n0075 বয়স : 56 লিঙ্গ : মহিলা	ফটো উপলব্ধ
229	WB/09/069/219950	নাম : নন্দরানী বিশ্বাস স্বামীর নাম: গোবিন্দ বিশ্বাস বাড়ির নং : n0075 বয়স : 76 লিঙ্গ : মহিলা	ফটো উপলব্ধ	230	SRA1394071	নাম : অনিব্রত বিশ্বাস পিতার নাম: অহিতোষ বিশ্বাস বাড়ির নং : n0072 বয়স : 34 লিঙ্গ : পুরুষ	ফটো উপলব্ধ	231	WB/09/069/219276	নাম : বন্দনা বিশ্বাস স্বামীর নাম: অহিতোষ বিশ্বাস বাড়ির নং : n0072 বয়স : 56 লিঙ্গ : মহিলা	ফটো উপলব্ধ
232	WB/09/069/219922	নাম : অহিতোষ বিশ্বাস পিতার নাম: ননীতোষ বিশ্বাস বাড়ির নং : n0072 বয়স : 61 লিঙ্গ : পুরুষ	ফটো উপলব্ধ	233	MMP2087856	নাম : সবিতা বিশ্বাস স্বামীর নাম: রাধাতোষ বিশ্বাস বাড়ির নং : n0071 বয়স : 45 লিঙ্গ : মহিলা	ফটো উপলব্ধ	234	WB/09/069/219923	নাম : রাধাতোষ বিশ্বাস পিতার নাম: নিশিতোষ বিশ্বাস বাড়ির নং : n0071 বয়স : 52 লিঙ্গ : পুরুষ	ফটো উপলব্ধ
235	WB/09/069/219068	নাম : বাসন্তী বিশ্বাস স্বামীর নাম: নিশিতোষ বিশ্বাস বাড়ির নং : n0071 বয়স : 71 লিঙ্গ : মহিলা	ফটো উপলব্ধ	236	WB/09/069/219707	নাম : সুরভা বিশ্বাস স্বামীর নাম: অসিতোষ বিশ্বাস বাড়ির নং : n0070 বয়স : 80 লিঙ্গ : মহিলা	ফটো উপলব্ধ	237	SRA1394063	নাম : সোহিনী বিশ্বাস পিতার নাম: সুহৃতোষ বিশ্বাস বাড়ির নং : n0069 বয়স : 34 লিঙ্গ : মহিলা	ফটো উপলব্ধ
238	SRA1476621	নাম : রনি বিশ্বাস পিতার নাম: শুভ্রাংশু বিশ্বাস বাড়ির নং : n0068 বয়স : 33 লিঙ্গ : পুরুষ	ফটো উপলব্ধ	239	MMP1711480	নাম : বিউটি বিশ্বাস স্বামীর নাম: বিপ্লব বিশ্বাস বাড়ির নং : n0068 বয়স : 44 লিঙ্গ : মহিলা	ফটো উপলব্ধ	240	WB/09/069/219026	নাম : বিপ্লব বিশ্বাস পিতার নাম: রসরাজ বিশ্বাস বাড়ির নং : n0068 বয়স : 53 লিঙ্গ : পুরুষ	ফটো উপলব্ধ

241 নাম : উত্তম কুমার বিশ্বাস পিতার নাম: রসরাজ বিশ্বাস বাড়ির নং : n0068 বয়স : 70 লিঙ্গ : পুরুষ ফটো উপলব্ধ	WB/09/069/219588	242 নাম : অতসী বিশ্বাস স্বামীর নাম: নির্মল বিশ্বাস বাড়ির নং : n0067 বয়স : 38 লিঙ্গ : মহিলা ফটো উপলব্ধ	SRA1281849	243 নাম : নির্মল বিশ্বাস পিতার নাম: নিত্যাগোপাল বিশ্বাস বাড়ির নং : n0067 বয়স : 53 লিঙ্গ : পুরুষ ফটো উপলব্ধ	WB/09/069/219024
244 নাম : ভারতী বিশ্বাস স্বামীর নাম: নিত্যাগোপাল বিশ্বাস বাড়ির নং : n0067 বয়স : 68 লিঙ্গ : মহিলা ফটো উপলব্ধ	WB/09/069/219157	245 নাম : কালিনারায়ন বিশ্বাস মায়ের নাম: মায়া বিশ্বাস বাড়ির নং : n0025 বয়স : 40 লিঙ্গ : পুরুষ ফটো উপলব্ধ	MMP2339901	246 নাম : রঞ্জু বিশ্বাস স্বামীর নাম: শুভেন্দু বিশ্বাস বাড়ির নং : n0020 বয়স : 46 লিঙ্গ : মহিলা ফটো উপলব্ধ	WB/09/069/102111
247 নাম : শুভেন্দু কুমার বিশ্বাস পিতার নাম: জীবেন্দু শেখর বিশ্বাস বাড়ির নং : n0020 বয়স : 51 লিঙ্গ : পুরুষ ফটো উপলব্ধ	WB/09/069/219225	248 নাম : জয়ন্তী বিশ্বাস স্বামীর নাম: পঞ্চগনন বিশ্বাস বাড়ির নং : n0020 বয়স : 63 লিঙ্গ : মহিলা ফটো উপলব্ধ	WB/09/069/219274	249 নাম : পঞ্চগনন বিশ্বাস পিতার নাম: যতীন্দ্র বিশ্বাস বাড়ির নং : n0020 বয়স : 78 লিঙ্গ : পুরুষ ফটো উপলব্ধ	WB/09/069/219295
250 নাম : দীপেন্দুশেখর বিশ্বাস পিতার নাম: জীবেন্দুশেখর বিশ্বাস বাড়ির নং : n0019 বয়স : 42 লিঙ্গ : পুরুষ ফটো উপলব্ধ	MMP2237493	251 নাম : মুক্তা বিশ্বাস স্বামীর নাম: বিজেন্দু শেখর বিশ্বাস বাড়ির নং : n0019 বয়স : 56 লিঙ্গ : মহিলা ফটো উপলব্ধ	SRA2749638	252 নাম : বিজেন্দু শেখর বিশ্বাস পিতার নাম: বিদ্যেন্দু শেখর বিশ্বাস বাড়ির নং : n0019 বয়স : 63 লিঙ্গ : পুরুষ ফটো উপলব্ধ	MMP2089183
253 নাম : পুষ্পেন্দু বিশ্বাস পিতার নাম: সুখেন্দু শেখর বিশ্বাস বাড়ির নং : n0019 বয়স : 31 লিঙ্গ : পুরুষ ফটো উপলব্ধ	SRA1715960	254 নাম : সুখমা বিশ্বাস স্বামীর নাম: সুখেন্দু শেখর বিশ্বাস বাড়ির নং : n0019 বয়স : 58 লিঙ্গ : মহিলা ফটো উপলব্ধ	WB/09/069/219118	255 নাম : সুখেন্দু শেখর বিশ্বাস পিতার নাম: বিদ্যেন্দু বিশ্বাস বাড়ির নং : n0019 বয়স : 63 লিঙ্গ : পুরুষ ফটো উপলব্ধ	SRA2536183
256 নাম : ইরা বিশ্বাস পিতার নাম: বিদ্যেন্দু বিশ্বাস বাড়ির নং : n0019 বয়স : 70 লিঙ্গ : মহিলা ফটো উপলব্ধ	WB/09/069/219113	257 নাম : জীবেন্দু শেখর বিশ্বাস পিতার নাম: ভুবানী বিশ্বাস বাড়ির নং : n0019 বয়স : 77 লিঙ্গ : পুরুষ ফটো উপলব্ধ	WB/09/069/219170	258 নাম : রনু বিশ্বাস স্বামীর নাম: রতন বিশ্বাস বাড়ির নং : n0011 বয়স : 41 লিঙ্গ : মহিলা ফটো উপলব্ধ	SRA1476613
259 নাম : পার্বতী বিশ্বাস স্বামীর নাম: দিলীপ কুমার বিশ্বাস বাড়ির নং : n0011 বয়স : 69 লিঙ্গ : মহিলা ফটো উপলব্ধ	WB/09/069/219391	260 নাম : দীপা দেবনাথ স্বামীর নাম: নৃপেন্দ্র দেবনাথ বাড়ির নং : n0011 বয়স : 57 লিঙ্গ : মহিলা ফটো উপলব্ধ	MMP2338911	261 নাম : নৃপেন্দ্র দেবনাথ পিতার নাম: নারায়ন দেবনাথ বাড়ির নং : n0011 বয়স : 65 লিঙ্গ : পুরুষ ফটো উপলব্ধ	WB/09/069/219620
262 নাম : সুরভ বিশ্বাস পিতার নাম: রাম চন্দ্র বিশ্বাস বাড়ির নং : n0043 বয়স : 31 লিঙ্গ : পুরুষ ফটো উপলব্ধ	SRA1597012	263 নাম : রামচন্দ্র বিশ্বাস পিতার নাম: খোকন বিশ্বাস বাড়ির নং : n0043 বয়স : 62 লিঙ্গ : পুরুষ ফটো উপলব্ধ	WB/09/069/219022	264 নাম : রিমা বিশ্বাস স্বামীর নাম: সুশান্ত বিশ্বাস বাড়ির নং : n0041 বয়স : 42 লিঙ্গ : মহিলা ফটো উপলব্ধ	MMP2237550
265 নাম : মিনতী বিশ্বাস স্বামীর নাম: আনন্দ বিশ্বাস বাড়ির নং : n0041 বয়স : 73 লিঙ্গ : মহিলা ফটো উপলব্ধ	MMP1522317	266 নাম : শিপ্রা বিশ্বাস স্বামীর নাম: মনোতোষ বিশ্বাস বাড়ির নং : n0072 বয়স : 61 লিঙ্গ : মহিলা ফটো উপলব্ধ	WB/09/069/219706	267 নাম : সুমন বিশ্বাস পিতার নাম: সুশান্ত বিশ্বাস বাড়ির নং : এন0041 বয়স : 25 লিঙ্গ : পুরুষ ফটো উপলব্ধ	SRA2141810
268 নাম : রাজকুমার সরকার পিতার নাম: হাজারী সরকার বাড়ির নং : এন0053 বয়স : 42 লিঙ্গ : পুরুষ ফটো উপলব্ধ	MMP2341204	269 নাম : চম্পা সরকার স্বামীর নাম: রমেশ চন্দ্র সরকার বাড়ির নং : এন0053 বয়স : 54 লিঙ্গ : মহিলা ফটো উপলব্ধ	WB/09/069/024568	270 নাম : সুহৃতোষ বিশ্বাস পিতার নাম: সন্তোষ কুমার বিশ্বাস বাড়ির নং : এন0069 বয়স : 60 লিঙ্গ : পুরুষ ফটো উপলব্ধ	WB/09/069/219460

271	SRA2152171	ফটো উপলব্ধ	272	MMP2090702	ফটো উপলব্ধ	273	SRA2141901	ফটো উপলব্ধ
নাম : সফিজতা রায় পিতার নাম: উরুন রায় বাড়ির নং : নিউ বয়স : 25 লিঙ্গ : মহিলা			নাম : স্বপ্না বিশ্বাস স্বামীর নাম: অজয় কুমার বিশ্বাস বাড়ির নং : n0079 বয়স : 44 লিঙ্গ : মহিলা			নাম : সুমেধা বিশ্বাস পিতার নাম: রাধাতোষ বিশ্বাস বাড়ির নং : এন0071 বয়স : 25 লিঙ্গ : মহিলা		
274	SRA2141877	ফটো উপলব্ধ	275	WB/09/069/219114	ফটো উপলব্ধ	276	MMP2087799	ফটো উপলব্ধ
নাম : শিমরান আখতার পিতার নাম: কামাল উদ্দিন বিশ্বাস বাড়ির নং : এন0120 বয়স : 25 লিঙ্গ : মহিলা			নাম : রেবারানী বিশ্বাস স্বামীর নাম: শিবেন্দ্রশেখর বিশ্বাস বাড়ির নং : n0019 বয়স : 57 লিঙ্গ : মহিলা			নাম : পারমিতা বিশ্বাস স্বামীর নাম: অমিতাভ বিশ্বাস বাড়ির নং : n0070 বয়স : 49 লিঙ্গ : মহিলা		
277	SRA2489722	ফটো উপলব্ধ	278	SRA2483923	ফটো উপলব্ধ	279	SRA2489565	ফটো উপলব্ধ
নাম : রুপক বিশ্বাস পিতার নাম: রাধতোষ বিশ্বাস বাড়ির নং : এন0071 বয়স : 23 লিঙ্গ : পুরুষ			নাম : কৃষ্ণেন্দু শেখর বিশ্বাস পিতার নাম: বিহেন্দু শেখর বিশ্বাস বাড়ির নং : n0019 বয়স : 60 লিঙ্গ : পুরুষ			নাম : রিমি বিশ্বাস পিতার নাম: তাপস কুমার বিশ্বাস বাড়ির নং : এন0079 বয়স : 23 লিঙ্গ : মহিলা		
280	WB/09/069/219455	ফটো উপলব্ধ	281	ZQN1265370	ফটো উপলব্ধ	282	WB/09/069/219686	ফটো উপলব্ধ
নাম : চন্দনা বিশ্বাস স্বামীর নাম: উত্তম কুমার বিশ্বাস বাড়ির নং : n0068 বয়স : 63 লিঙ্গ : মহিলা			নাম : মাসেনা খাতুন(বিবি) স্বামীর নাম: রাজেশ সেখ বাড়ির নং : n0053 বয়স : 34 লিঙ্গ : মহিলা			নাম : মাকসুরা বিশ্বাস স্বামীর নাম: জাব্বার বিশ্বাস বাড়ির নং : n0222 বয়স : 61 লিঙ্গ : মহিলা		
283	SRA1716158	ফটো উপলব্ধ	284	SRA2746576	ফটো উপলব্ধ	285	SRA2104461	ফটো উপলব্ধ
নাম : নন্দিতা মিস্ত্রি বিশ্বাস স্বামীর নাম: দীপেন্দ্র শেখর বিশ্বাস বাড়ির নং : n0019 বয়স : 36 লিঙ্গ : মহিলা			নাম : স্বপ্নেন্দু বিশ্বাস পিতার নাম: কৃষ্ণেন্দু শেখর বিশ্বাস বাড়ির নং : অভয়পুর বয়স : 20 লিঙ্গ : পুরুষ			নাম : দিব্যব্রত বিশ্বাস পিতার নাম: অহিতোষ বিশ্বাস বাড়ির নং : n0072 বয়স : 26 লিঙ্গ : পুরুষ		
286	SRA2104446	ফটো উপলব্ধ	287	SRA1919158	ফটো উপলব্ধ	288	SRA1919125	ফটো উপলব্ধ
নাম : সাগ্নিক বিশ্বাস পিতার নাম: সুহতোষ বিশ্বাস বাড়ির নং : n0069 বয়স : 26 লিঙ্গ : পুরুষ			নাম : ত্রেয়সী বিশ্বাস পিতার নাম: সুদীপ কুমার বিশ্বাস বাড়ির নং : n0128 বয়স : 30 লিঙ্গ : মহিলা			নাম : সুবিনয় বিশ্বাস পিতার নাম: নারায়ণ বিশ্বাস বাড়ির নং : n0096 বয়স : 28 লিঙ্গ : পুরুষ		
289	SRA2104453	ফটো উপলব্ধ	290	SRA1173848	ফটো উপলব্ধ	291	SRA2624740	ফটো উপলব্ধ
নাম : রিতেন্দ্র বিশ্বাস পিতার নাম: বিজেন্দ্র শেখর বিশ্বাস বাড়ির নং : n0019 বয়স : 26 লিঙ্গ : পুরুষ			নাম : টুম্পা বিশ্বাস স্বামীর নাম: কালিনারায়ণ বিশ্বাস বাড়ির নং : n0111 বয়স : 37 লিঙ্গ : মহিলা			নাম : দিশা বিশ্বাস পিতার নাম: লক্ষ্মণ বিশ্বাস বাড়ির নং : এন0053 বয়স : 21 লিঙ্গ : মহিলা		
292	MMP2339489	ফটো উপলব্ধ	293	SRA2253177	ফটো উপলব্ধ	294	SRA2252666	ফটো উপলব্ধ
নাম : সিরাজ সেখ পিতার নাম: বিছাদ সেখ বাড়ির নং : n0053 বয়স : 57 লিঙ্গ : পুরুষ			নাম : মিতালী দাস স্বামীর নাম: তপন দাস বাড়ির নং : n0202 বয়স : 54 লিঙ্গ : মহিলা			নাম : সুবালা বিশ্বাস স্বামীর নাম: বাসুদেব বিশ্বাস বাড়ির নং : n0227 বয়স : 53 লিঙ্গ : মহিলা		
295	ZQN1565738	ফটো উপলব্ধ	296	SRA1178367	ফটো উপলব্ধ	297	MMP2595858	ফটো উপলব্ধ
নাম : কৌশিক বিশ্বাস পিতার নাম: বাসুদেব বিশ্বাস বাড়ির নং : n0226 বয়স : 31 লিঙ্গ : পুরুষ			নাম : ময়ূখ বিশ্বাস পিতার নাম: মনোতোষ বিশ্বাস বাড়ির নং : n0073 বয়স : 35 লিঙ্গ : পুরুষ			নাম : মৌসুমী (মণ্ডল)সরকার স্বামীর নাম: রাজ কুমার সরকার বাড়ির নং : এন0053 বয়স : 43 লিঙ্গ : মহিলা		
298	SRA2141802	ফটো উপলব্ধ	299	SRA2141844	ফটো উপলব্ধ	300	WB/09/069/219128	ফটো উপলব্ধ
নাম : পূর্বায়ন বিশ্বাস পিতার নাম: অমিতাভ বিশ্বাস বাড়ির নং : এন0070 বয়স : 25 লিঙ্গ : পুরুষ			নাম : সৌভিক বিশ্বাস মায়ের নাম: সোনালী বিশ্বাস বাড়ির নং : এন0053 বয়স : 25 লিঙ্গ : পুরুষ			নাম : মনোতোষ বিশ্বাস পিতার নাম: আশুতোষ বিশ্বাস বাড়ির নং : n0073 বয়স : 75 লিঙ্গ : পুরুষ		

বিধানসভা নির্বাচনক্ষেত্রের নং, নাম : 77-করিমপুর
ভাগ নং, নাম : 1-অভয়পুর পূর্বপাড়া,

301 নাম : সৌমিক বিশ্বাস পিতার নাম: লক্ষণ বিশ্বাস বাড়ির নং : এন0053 বয়স : 25 লিঙ্গ : পুরুষ	SRA2141851 ফটো উপলব্ধ	302 নাম : অর্চনা বিশ্বাস স্বামীর নাম: গনেশচন্দ্র বিশ্বাস বাড়ির নং : n0079 বয়স : 46 লিঙ্গ : মহিলা	MMP1523067 ফটো উপলব্ধ	303 নাম : রাকেশ সরকার মায়ের নাম: চম্পা সরকার বাড়ির নং : n0053 বয়স : 24 লিঙ্গ : পুরুষ	SRA2387751 ফটো উপলব্ধ
304 নাম : জাব্বার বিশ্বাস পিতার নাম: বাসিরুদ্দিন বিশ্বাস বাড়ির নং : n0221 বয়স : 64 লিঙ্গ : পুরুষ	SRA2386647 ফটো উপলব্ধ	305 নাম : সুব্রত বিশ্বাস পিতার নাম: রসরাজ বিশ্বাস বাড়ির নং : n0068 বয়স : 58 লিঙ্গ : পুরুষ	SRA2386985 ফটো উপলব্ধ	306 নাম : রাজেশ সেখ পিতার নাম: সিরাজ সেখ বাড়ির নং : n0053 বয়স : 32 লিঙ্গ : পুরুষ	SRA1919117 ফটো উপলব্ধ
307 নাম : রাজদীপ বিশ্বাস পিতার নাম: নিশীত বিশ্বাস বাড়ির নং : এন0139 বয়স : 23 লিঙ্গ : পুরুষ	SRA2489706 ফটো উপলব্ধ	308 নাম : সন্দিপা বিশ্বাস পিতার নাম: গণেশ বিশ্বাস বাড়ির নং : 320 বয়স : 22 লিঙ্গ : মহিলা	SRA2541373 ফটো উপলব্ধ	309 নাম : সৌমি বিশ্বাস পিতার নাম: শুভেন্দু কুমার বিশ্বাস বাড়ির নং : এন0020 বয়স : 22 লিঙ্গ : মহিলা	SRA2541308 ফটো উপলব্ধ
310 নাম : বিজ্ঞতা বিশ্বাস পিতার নাম: বিপ্লব বিশ্বাস বাড়ির নং : এন0068 বয়স : 23 লিঙ্গ : মহিলা	SRA2489599 ফটো উপলব্ধ	311 নাম : গনেশ বিশ্বাস পিতার নাম: অনন্ত বিশ্বাস বাড়ির নং : n0079 বয়স : 53 লিঙ্গ : পুরুষ	WB/09/069/219730 ফটো উপলব্ধ	312 নাম : তাপস কুমার বিশ্বাস পিতার নাম: অনন্ত কুমার বিশ্বাস বাড়ির নং : n0079 বয়স : 47 লিঙ্গ : পুরুষ	WB/09/069/219662 ফটো উপলব্ধ
313 নাম : রিয়া বিশ্বাস পিতার নাম: তাপস কুমার বিশ্বাস বাড়ির নং : পাট নং - 105 বয়স : 20 লিঙ্গ : মহিলা	SRA2743482 ফটো উপলব্ধ	314 নাম : অমরেন্দ্র বিশ্বাস পিতার নাম: শশীভূষণ বিশ্বাস বাড়ির নং : n0090 বয়স : 75 লিঙ্গ : পুরুষ	WB/09/069/219070 ফটো উপলব্ধ	315 নাম : তেজেন্দ্রনাথ বিশ্বাস পিতার নাম: সরোজ বিশ্বাস বাড়ির নং : n0096 বয়স : 89 লিঙ্গ : পুরুষ	WB/09/069/219176 ফটো উপলব্ধ
316 নাম : মনোজ কুমার বিশ্বাস পিতার নাম: তেজেন্দ্রনাথ বিশ্বাস বাড়ির নং : n0096 বয়স : 48 লিঙ্গ : পুরুষ	WB/09/069/219948 ফটো উপলব্ধ	317 নাম : সুপ্রিয়া বিশ্বাস স্বামীর নাম: নারায়ণ বিশ্বাস বাড়ির নং : n0096 বয়স : 54 লিঙ্গ : মহিলা	WB/09/069/219714 ফটো উপলব্ধ	318 নাম : বর্নালী বিশ্বাস স্বামীর নাম: প্রতুল বিশ্বাস বাড়ির নং : n0097 বয়স : 66 লিঙ্গ : মহিলা	SRA2697431 ফটো উপলব্ধ
319 নাম : সংগীতা বিশ্বাস পিতার নাম: প্রতুল কুমার বিশ্বাস বাড়ির নং : n0097 বয়স : 34 লিঙ্গ : মহিলা	SRA1394055 ফটো উপলব্ধ	320 নাম : আরতী বিশ্বাস স্বামীর নাম: মনু বিশ্বাস বাড়ির নং : n0098 বয়স : 68 লিঙ্গ : মহিলা	SRA2712883 ফটো উপলব্ধ	321 নাম : বাঁথিকা বিশ্বাস স্বামীর নাম: নিশীথ বিশ্বাস বাড়ির নং : n0110 বয়স : 54 লিঙ্গ : মহিলা	WB/09/069/219608 ফটো উপলব্ধ
322 নাম : আশিক ইকবাল পিতার নাম: কামালউদ্দিন বিশ্বাস বাড়ির নং : n0120 বয়স : 34 লিঙ্গ : পুরুষ	SRA1282011 ফটো উপলব্ধ	323 নাম : সুদীপ কুমার বিশ্বাস পিতার নাম: কানাই লাল বিশ্বাস বাড়ির নং : n0128 বয়স : 59 লিঙ্গ : পুরুষ	MMP2338937 ফটো উপলব্ধ	324 নাম : নিশীথ বিশ্বাস পিতার নাম: নরেশ বিশ্বাস বাড়ির নং : n0139 বয়স : 66 লিঙ্গ : পুরুষ	MMP1719111 ফটো উপলব্ধ
325 নাম : ঝুমা বিশ্বাস স্বামীর নাম: লক্ষণ বিশ্বাস বাড়ির নং : n0198 বয়স : 44 লিঙ্গ : মহিলা	MMP2088227 ফটো উপলব্ধ	326 নাম : প্রতুল বিশ্বাস পিতার নাম: ক্ষিতিশচন্দ্র বিশ্বাস বাড়ির নং : n0202 বয়স : 71 লিঙ্গ : পুরুষ	WB/09/069/219667 ফটো উপলব্ধ	327 নাম : মানস বিশ্বাস পিতার নাম: মনু কুমার বিশ্বাস বাড়ির নং : n0202 বয়স : 40 লিঙ্গ : পুরুষ	MMP2338952 ফটো উপলব্ধ
328 নাম : বর্নালী বিশ্বাস স্বামীর নাম: কৃষ্ণেন্দু শেখর বিশ্বাস বাড়ির নং : n0208 বয়স : 44 লিঙ্গ : মহিলা	MMP2714426 ফটো উপলব্ধ	329 নাম : অঞ্জলি পাল স্বামীর নাম: ময়ূখ বিশ্বাস বাড়ির নং : এন0073 বয়স : 30 লিঙ্গ : মহিলা	SRA1832666 ফটো উপলব্ধ	330 নাম : বিশুজিৎ দাস বৈরগ্য পিতার নাম: খোকন দাস বৈরগ্য বাড়ির নং : n0165 বয়স : 39 লিঙ্গ : পুরুষ	MMP2624831 ফটো উপলব্ধ



বিধানসভা নির্বাচনক্ষেত্রের নং, নাম : 77-করিমপুর
ভাগ নং, নাম : 1-অভয়পুর পূর্বপাড়া,

331	MMP2238533	ফটো উপলব্ধ	নাম : হরি দাস বৈরাগ্য পিতার নাম: খোকন দাস বৈরাগ্য বাড়ির নং : n0168 বয়স : 42 লিঙ্গ : পুরুষ	332	SRA2736148	ফটো উপলব্ধ	নাম : বর্ষা দাস বৈরাগ্য পিতার নাম: হরি দাস বৈরাগ্য বাড়ির নং : এন0168 বয়স : 20 লিঙ্গ : মহিলা	333	SRA2536175	ফটো উপলব্ধ	নাম : রাসেশ্বরী ভট্টাচার্য স্বামীর নাম: বিমলেন্দু ভট্টাচার্য বাড়ির নং : n0052 বয়স : 96 লিঙ্গ : মহিলা
334	WB/09/069/219592	ফটো উপলব্ধ	নাম : বিজয় কৃষ্ণ ভট্টাচার্য পিতার নাম: বিমলেন্দু ভট্টাচার্য বাড়ির নং : n0052 বয়স : 63 লিঙ্গ : পুরুষ	335	WB/09/069/219881	ফটো উপলব্ধ	নাম : নিত্যানন্দ ভট্টাচার্য পিতার নাম: বিমলেন্দু ভট্টাচার্য বাড়ির নং : n0052 বয়স : 56 লিঙ্গ : পুরুষ	336	MMP2087914	ফটো উপলব্ধ	নাম : শম্পা ভট্টাচার্য স্বামীর নাম: নিত্যানন্দ ভট্টাচার্য বাড়ির নং : n0052 বয়স : 43 লিঙ্গ : মহিলা
337	WB/09/069/219597	ফটো উপলব্ধ	নাম : নিবেদিতা ভট্টাচার্য স্বামীর নাম: বিজয়কৃষ্ণ ভট্টাচার্য বাড়ির নং : n0052 বয়স : 55 লিঙ্গ : মহিলা	338	SRA2541258	ফটো উপলব্ধ	নাম : সোহম ভট্টাচার্য পিতার নাম: নিত্যানন্দ ভট্টাচার্য বাড়ির নং : এন0052 বয়স : 22 লিঙ্গ : পুরুষ	339	SRA1919208	ফটো উপলব্ধ	নাম : দিবাকর ভট্টাচার্য পিতার নাম: বিজয় কৃষ্ণ ভট্টাচার্য বাড়ির নং : n0052 বয়স : 28 লিঙ্গ : পুরুষ
340	MMP2339034	ফটো উপলব্ধ	নাম : গোপেন্দু মাধব ভট্টাচার্য পিতার নাম: গৌরগোবিন্দ ভট্টাচার্য বাড়ির নং : n0049 বয়স : 62 লিঙ্গ : পুরুষ	341	SRA2387553	ফটো উপলব্ধ	নাম : সোমনাথ ভট্টাচার্য পিতার নাম: গোপেন্দু মাধব ভট্টাচার্য বাড়ির নং : n0049 বয়স : 24 লিঙ্গ : পুরুষ	342	SRA0503904	ফটো উপলব্ধ	নাম : অনিমেষ কয়াল পিতার নাম: পরিতোষ কয়াল বাড়ির নং : n0050 বয়স : 42 লিঙ্গ : পুরুষ
343	MMP2089894	ফটো উপলব্ধ	নাম : সেরিনা খাতুন বিবি স্বামীর নাম: রহিম সেখ বাড়ির নং : এন0050 বয়স : 43 লিঙ্গ : মহিলা	344	SRA2252740	ফটো উপলব্ধ	নাম : জয়ন্তী ভট্টাচার্য স্বামীর নাম: জয়গোবিন্দ ভট্টাচার্য বাড়ির নং : n0050 বয়স : 66 লিঙ্গ : মহিলা	345	MMP2339042	ফটো উপলব্ধ	নাম : মৌসুমী ভট্টাচার্য স্বামীর নাম: গোপেন্দু মাধব ভট্টাচার্য বাড়ির নং : n0049 বয়স : 49 লিঙ্গ : মহিলা
346	WB/09/069/219682	ফটো উপলব্ধ	নাম : কালীশঙ্কর মণ্ডল পিতার নাম: অনুকুল মণ্ডল বাড়ির নং : n0062 বয়স : 68 লিঙ্গ : পুরুষ	347	WB/09/069/219609	ফটো উপলব্ধ	নাম : যুথিকা মণ্ডল স্বামীর নাম: অখিল চন্দ্র মণ্ডল বাড়ির নং : n0248 বয়স : 61 লিঙ্গ : মহিলা	348	SRA1615723	ফটো উপলব্ধ	নাম : টিংকু মণ্ডল স্বামীর নাম: প্রিজন মণ্ডল বাড়ির নং : n0218 বয়স : 31 লিঙ্গ : মহিলা
349	SRA1987684	ফটো উপলব্ধ	নাম : তানিশা মণ্ডল পিতার নাম: অশোক মণ্ডল বাড়ির নং : n0086 বয়স : 27 লিঙ্গ : মহিলা	350	SRA1978949	ফটো উপলব্ধ	নাম : মানসী মণ্ডল স্বামীর নাম: প্রহ্লাদ মণ্ডল বাড়ির নং : n0077 বয়স : 33 লিঙ্গ : মহিলা	351	SRA2104479	ফটো উপলব্ধ	নাম : সৌমি মণ্ডল পিতার নাম: শিবশংকর মণ্ডল বাড়ির নং : n0062 বয়স : 26 লিঙ্গ : মহিলা
352	MMP2718377	ফটো উপলব্ধ	নাম : গীতশ্রী মণ্ডল স্বামীর নাম: মানস বিশ্বাস বাড়ির নং : n0098 বয়স : 36 লিঙ্গ : মহিলা	353	WB/09/069/222276	ফটো উপলব্ধ	নাম : অশোক মণ্ডল পিতার নাম: শ্রীপতি মণ্ডল বাড়ির নং : n0086 বয়স : 59 লিঙ্গ : পুরুষ	354	WB/09/069/222447	ফটো উপলব্ধ	নাম : মাধবী মণ্ডল স্বামীর নাম: অশোক মণ্ডল বাড়ির নং : n0086 বয়স : 51 লিঙ্গ : মহিলা
355	MMP1599299	ফটো উপলব্ধ	নাম : গোপাল চন্দ্র মণ্ডল পিতার নাম: নিরঞ্জন মণ্ডল বাড়ির নং : n0169 বয়স : 67 লিঙ্গ : পুরুষ	356	MMP2694057	ফটো উপলব্ধ	নাম : সুমন মণ্ডল পিতার নাম: গোপাল চন্দ্র মণ্ডল বাড়ির নং : n0170 বয়স : 36 লিঙ্গ : পুরুষ	357	SRA1716026	ফটো উপলব্ধ	নাম : স্বস্তিকা বিশ্বাস (মণ্ডল) স্বামীর নাম: সুমন মণ্ডল বাড়ির নং : n0170 বয়স : 35 লিঙ্গ : মহিলা
358	WB/09/069/051396	ফটো উপলব্ধ	নাম : বুলু মণ্ডল স্বামীর নাম: গোপাল চন্দ্র মণ্ডল বাড়ির নং : n0171 বয়স : 58 লিঙ্গ : মহিলা	359	SRA1283175	ফটো উপলব্ধ	নাম : সুস্মিতা মণ্ডল (সরকার) স্বামীর নাম: শ্রীদীপ সরকার বাড়ির নং : n0091 বয়স : 35 লিঙ্গ : মহিলা	360	WB/09/069/219904	ফটো উপলব্ধ	নাম : গৌতম মন্ডল পিতার নাম: গনপতি মন্ডল বাড়ির নং : n0081 বয়স : 48 লিঙ্গ : পুরুষ

361 নাম : ধনপতি মন্ডল পিতার নাম: গৌরহরি মন্ডল বাড়ির নং : n0082 বয়স : 70 লিঙ্গ : পুরুষ	SRA2253649 ফটো উপলব্ধ	362 নাম : নন্দরানী মন্ডল স্বামীর নাম: অনুকুল মন্ডল বাড়ির নং : n0062 বয়স : 86 লিঙ্গ : মহিলা	WB/09/069/219820 ফটো উপলব্ধ	363 নাম : আদরী মন্ডল স্বামীর নাম: কালীশঙ্কর মন্ডল বাড়ির নং : n0062 বয়স : 64 লিঙ্গ : মহিলা	SRA2698637 ফটো উপলব্ধ
364 নাম : বিথীকা মণ্ডল স্বামীর নাম: শিবশংকর মণ্ডল বাড়ির নং : n0062 বয়স : 44 লিঙ্গ : মহিলা	MMP2087989 ফটো উপলব্ধ	365 নাম : পূর্বা মন্ডল পিতার নাম: কালিশঙ্কর মন্ডল বাড়ির নং : n0062 বয়স : 32 লিঙ্গ : মহিলা	SRA1597046 ফটো উপলব্ধ	366 নাম : বিদ্যাৎ মন্ডল পিতার নাম: দৈবকী মন্ডল বাড়ির নং : n0080 বয়স : 54 লিঙ্গ : পুরুষ	WB/09/069/219814 ফটো উপলব্ধ
367 নাম : তপতী মন্ডল স্বামীর নাম: বিদ্যাৎ মন্ডল বাড়ির নং : n0080 বয়স : 43 লিঙ্গ : মহিলা	MMP2237618 ফটো উপলব্ধ	368 নাম : নিলীমা মণ্ডল স্বামীর নাম: শ্রীবাস মণ্ডল বাড়ির নং : n0080 বয়স : 37 লিঙ্গ : মহিলা	MMP2645232 ফটো উপলব্ধ	369 নাম : জ্যোৎস্না মন্ডল পিতার নাম: শ্রীপতি মন্ডল বাড়ির নং : n0085 বয়স : 51 লিঙ্গ : মহিলা	WB/09/069/219610 ফটো উপলব্ধ
370 নাম : রুপালী মণ্ডল স্বামীর নাম: গোপিনাথ মণ্ডল বাড়ির নং : n0077 বয়স : 58 লিঙ্গ : মহিলা	WB/09/069/051287 ফটো উপলব্ধ	371 নাম : প্রহ্লাদ মণ্ডল পিতার নাম: গোপিনাথ মণ্ডল বাড়ির নং : n0077 বয়স : 37 লিঙ্গ : পুরুষ	MMP2714442 ফটো উপলব্ধ	372 নাম : মোলিনা খাতুন সেখ স্বামীর নাম: আনছার সেখ বাড়ির নং : n0077 বয়স : 30 লিঙ্গ : মহিলা	SRA1825835 ফটো উপলব্ধ
373 নাম : সৌগত মন্ডল পিতার নাম: গোপেন্দ্রনাথ মন্ডল বাড়ির নং : n0083 বয়স : 34 লিঙ্গ : পুরুষ	SRA1281898 ফটো উপলব্ধ	374 নাম : প্রবীরচন্দ্র মন্ডল পিতার নাম: নীশীকাংতা মন্ডল বাড়ির নং : নিউ বয়স : 51 লিঙ্গ : পুরুষ	SRA2655959 ফটো উপলব্ধ	375 নাম : রুমা মন্ডল স্বামীর নাম: প্রবির মন্ডল বাড়ির নং : নিউ বয়স : 54 লিঙ্গ : মহিলা	SRA2655926 ফটো উপলব্ধ
376 নাম : গোপীনাথ মন্ডল পিতার নাম: সঞ্জীব মণ্ডল বাড়ির নং : এন077 বয়স : 62 লিঙ্গ : পুরুষ	SRA2618940 ফটো উপলব্ধ	377 নাম : গণপতি মন্ডল পিতার নাম: গৌরহরি মন্ডল বাড়ির নং : n0081 বয়স : 73 লিঙ্গ : পুরুষ	SRA2252823 ফটো উপলব্ধ	378 নাম : প্রিজন্ মণ্ডল পিতার নাম: দীপেন মন্ডল বাড়ির নং : n0080 বয়স : 39 লিঙ্গ : পুরুষ	MMP2714459 ফটো উপলব্ধ
379 নাম : দীপেন মন্ডল পিতার নাম: দৈবকীমন্দন মন্ডল বাড়ির নং : n0080 বয়স : 63 লিঙ্গ : পুরুষ	SRA2252799 ফটো উপলব্ধ	380 নাম : বর্ণা মন্ডল স্বামীর নাম: ধনপতি মন্ডল বাড়ির নং : n0082 বয়স : 66 লিঙ্গ : মহিলা	SRA2253573 ফটো উপলব্ধ	381 নাম : বর্ণা মন্ডল পিতার নাম: বিদ্যাৎ মন্ডল বাড়ির নং : n0080 বয়স : 24 লিঙ্গ : মহিলা	SRA2387694 ফটো উপলব্ধ
382 নাম : শ্রীবাস মন্ডল পিতার নাম: দৈবকী মন্ডল বাড়ির নং : n0080 বয়স : 47 লিঙ্গ : পুরুষ	SRA2252609 ফটো উপলব্ধ	383 নাম : অনীতা মন্ডল স্বামীর নাম: গণপতি মন্ডল বাড়ির নং : n0081 বয়স : 75 লিঙ্গ : মহিলা	SRA2252864 ফটো উপলব্ধ	384 নাম : সবিতা মন্ডল স্বামীর নাম: গোপেন্দ্রনাথ মন্ডল বাড়ির নং : n0083 বয়স : 59 লিঙ্গ : মহিলা	WB/09/069/219909 ফটো উপলব্ধ
385 নাম : তরুণ কুমার সাহা পিতার নাম: রামপদ সাহা বাড়ির নং : এন0152 বয়স : 54 লিঙ্গ : পুরুষ	MWR1021591 ফটো উপলব্ধ	386 নাম : রাজকুমার সাহা পিতার নাম: রামপদ সাহা বাড়ির নং : n0152 বয়স : 62 লিঙ্গ : পুরুষ	WB/09/069/522673 ফটো উপলব্ধ	387 নাম : ভারতী মন্ডল(সাহা) স্বামীর নাম: রাজ কুমার সাহা বাড়ির নং : n0152 বয়স : 65 লিঙ্গ : মহিলা	MMR2525426 ফটো উপলব্ধ
388 নাম : কনিণীকা সাহা পিতার নাম: তরুণ কুমার সাহা বাড়ির নং : অভয়পুর বিবেকানন্দপল্লী বয়স : 20 লিঙ্গ : মহিলা	SRA2686335 ফটো উপলব্ধ	389 নাম : কাকলী সাহা স্বামীর নাম: তরুণ সাহা বাড়ির নং : এন0152 বয়স : 43 লিঙ্গ : মহিলা	ZQN1565803 ফটো উপলব্ধ	390 নাম : রমাদাসী মাঝি স্বামীর নাম: বিপদ ভঞ্জন মাঝি বাড়ির নং : n0093 বয়স : 86 লিঙ্গ : মহিলা	WB/09/069/219039 ফটো উপলব্ধ

391 নাম : চন্দনা মাঝি পিতার নাম: বিপদ ভঞ্জন মাঝি বাড়ির নং : n0093 বয়স : 55 লিঙ্গ : মহিলা	WB/09/069/219313 ফটো উপলব্ধ	392 নাম : নিমাই মাঝি পিতার নাম: বিপদ ভঞ্জন মাঝি বাড়ির নং : n0093 বয়স : 53 লিঙ্গ : পুরুষ	WB/09/069/219834 ফটো উপলব্ধ	393 নাম : কাজল মাঝি স্বামীর নাম: নিমাই মাঝি বাড়ির নং : n0093 বয়স : 51 লিঙ্গ : মহিলা	WB/09/069/219040 ফটো উপলব্ধ
394 নাম : সন্ধ্যা মাঝি পিতার নাম: বিষ্ণু মাঝি বাড়ির নং : এন0093 বয়স : 23 লিঙ্গ : পুরুষ	SRA2489672 ফটো উপলব্ধ	395 নাম : মুন্না মাঝি পিতার নাম: বৃন্দাবন মাঝি বাড়ির নং : n0146 বয়স : 31 লিঙ্গ : পুরুষ	SRA1716018 ফটো উপলব্ধ	396 নাম : রিমা মাঝি স্বামীর নাম: মুন্না বাড়ির নং : এন0146 বয়স : 21 লিঙ্গ : মহিলা	SRA2777233 ফটো উপলব্ধ
397 নাম : বিশাখা মাঝি স্বামীর নাম: বিষ্ণু মাঝি বাড়ির নং : n0093 বয়স : 52 লিঙ্গ : মহিলা	SRA2252930 ফটো উপলব্ধ	398 নাম : মৌ মাঝি পিতার নাম: নিমাই মাঝি বাড়ির নং : n0093 বয়স : 25 লিঙ্গ : মহিলা	SRA2387512 ফটো উপলব্ধ	399 নাম : বিষ্ণু মাঝি পিতার নাম: বিপদ ভঞ্জন মাঝি বাড়ির নং : n0093 বয়স : 56 লিঙ্গ : পুরুষ	SRA2252898 ফটো উপলব্ধ
400 নাম : জনার্দন যাদব পিতার নাম: সুব্রা যাদব বাড়ির নং : নিউ বয়স : 52 লিঙ্গ : পুরুষ	ZJG0540534 ফটো উপলব্ধ	401 নাম : দীপ্তি রজক (বিশ্বাস) স্বামীর নাম: তারক নাথ রজক বাড়ির নং : n0007 বয়স : 34 লিঙ্গ : মহিলা	SRA1825694 ফটো উপলব্ধ	402 নাম : সারজিত রজক পিতার নাম: শ্যামল রজক বাড়ির নং : n0008 বয়স : 38 লিঙ্গ : পুরুষ	MMP2491785 ফটো উপলব্ধ
403 নাম : দিশা রজক পিতার নাম: বৃন্দেব রজক বাড়ির নং : এন0008 বয়স : 20 লিঙ্গ : মহিলা	SRA2676252 ফটো উপলব্ধ	404 নাম : বিষ্ণুদাসী রজক স্বামীর নাম: মনোরঞ্জন রজক বাড়ির নং : n0008 বয়স : 86 লিঙ্গ : মহিলা	WB/09/069/219454 ফটো উপলব্ধ	405 নাম : শ্যামল রজক পিতার নাম: মনোরঞ্জন রজক বাড়ির নং : n0008 বয়স : 71 লিঙ্গ : পুরুষ	WB/09/069/219502 ফটো উপলব্ধ
406 নাম : সন্ধ্যা রজক স্বামীর নাম: শ্যামল রজক বাড়ির নং : n0008 বয়স : 63 লিঙ্গ : মহিলা	WB/09/069/219151 ফটো উপলব্ধ	407 নাম : উৎপল রজক পিতার নাম: শ্যামল রজক বাড়ির নং : n0008 বয়স : 42 লিঙ্গ : পুরুষ	MMP2237634 ফটো উপলব্ধ	408 নাম : বৃন্দেব রজক পিতার নাম: মনোরঞ্জন রজক বাড়ির নং : n0008 বয়স : 66 লিঙ্গ : পুরুষ	WB/09/069/219988 ফটো উপলব্ধ
409 নাম : বুলু রজক স্বামীর নাম: বৃন্দেব রজক বাড়ির নং : n0008 বয়স : 54 লিঙ্গ : মহিলা	WB/09/069/219152 ফটো উপলব্ধ	410 নাম : দেবশীষ রজক পিতার নাম: বৃন্দেব রজক বাড়ির নং : n0008 বয়স : 33 লিঙ্গ : পুরুষ	SRA1476647 ফটো উপলব্ধ	411 নাম : পিন্টু রজক পিতার নাম: সনৎ রজক বাড়ির নং : n0182 বয়স : 42 লিঙ্গ : পুরুষ	MMP2237626 ফটো উপলব্ধ
412 নাম : আরতী রজক স্বামীর নাম: সনৎ রজক বাড়ির নং : n0006 বয়স : 61 লিঙ্গ : মহিলা	WB/09/069/219289 ফটো উপলব্ধ	413 নাম : সেনু রজক পিতার নাম: সনৎ রজক বাড়ির নং : n0006 বয়স : 47 লিঙ্গ : পুরুষ	MMP1522531 ফটো উপলব্ধ	414 নাম : অলকা রজক স্বামীর নাম: শংকর রজক বাড়ির নং : n0007 বয়স : 61 লিঙ্গ : মহিলা	SRA2253516 ফটো উপলব্ধ
415 নাম : তারক নাথ রজক পিতার নাম: শঙ্কর রজক বাড়ির নং : n0007 বয়স : 44 লিঙ্গ : পুরুষ	MMP1711670 ফটো উপলব্ধ	416 নাম : শংকর রজক পিতার নাম: ধীরেন রজক বাড়ির নং : n0007 বয়স : 70 লিঙ্গ : পুরুষ	SRA2253524 ফটো উপলব্ধ	417 নাম : অর্নবজ্যোতি সরকার পিতার নাম: অশোক সরকার বাড়ির নং : n0033 বয়স : 30 লিঙ্গ : পুরুষ	SRA1715937 ফটো উপলব্ধ
418 নাম : দীপক কুমার রায় পিতার নাম: নিমাই চন্দ্র রায় বাড়ির নং : n0056 বয়স : 46 লিঙ্গ : পুরুষ	MMP1523323 ফটো উপলব্ধ	419 নাম : প্রতিমা রায় স্বামীর নাম: নীরদ রায় বাড়ির নং : n0033 বয়স : 54 লিঙ্গ : মহিলা	SRA2252591 ফটো উপলব্ধ	420 নাম : নীরোদ কুমার রায় পিতার নাম: নিমাই চন্দ্র রায় বাড়ির নং : n0033 বয়স : 64 লিঙ্গ : পুরুষ	SRA2253672 ফটো উপলব্ধ

421	SRA1178383	নাম : রামকৃষ্ণ রায় পিতার নাম: নিরোদ কুমার রায় বাড়ির নং : n0033 বয়স : 35 লিঙ্গ : পুরুষ	ফটো উপলব্ধ	422	MMP2491793	নাম : মৌসুমী রায় স্বামীর নাম: দীপক কুমার রায় বাড়ির নং : n0056 বয়স : 37 লিঙ্গ : মহিলা	ফটো উপলব্ধ	423	SRA2742484	নাম : মল্লিকা রায় পিতার নাম: দীপক কুমার রায় বাড়ির নং : এন0056 বয়স : 20 লিঙ্গ : মহিলা	ফটো উপলব্ধ
424	MMP2491801	নাম : অন্নপূর্ণা শীল স্বামীর নাম: সঞ্জীব শীল বাড়ির নং : n0065 বয়স : 38 লিঙ্গ : মহিলা	ফটো উপলব্ধ	425	MMP1710011	নাম : সঞ্জীব শীল পিতার নাম: সন্তোষ শীল বাড়ির নং : n0065 বয়স : 44 লিঙ্গ : পুরুষ	ফটো উপলব্ধ	426	MMP2491819	নাম : চিরঞ্জীব শীল পিতার নাম: সন্তোষ কুমার শীল বাড়ির নং : n0065 বয়স : 38 লিঙ্গ : পুরুষ	ফটো উপলব্ধ
427	WB/09/069/219007	নাম : মিনতী রানী শীল স্বামীর নাম: সন্তোষ কুমার শীল বাড়ির নং : n0065 বয়স : 65 লিঙ্গ : মহিলা	ফটো উপলব্ধ	428	SRA2253532	নাম : জ্যোৎস্না স্বর্নকার স্বামীর নাম: শান্তি কুমার স্বর্নকার বাড়ির নং : n0205 বয়স : 60 লিঙ্গ : মহিলা	ফটো উপলব্ধ	429	SRA2253565	নাম : শান্তিকুমার স্বর্নকার পিতার নাম: শ্যামাপদ স্বর্নকার বাড়ির নং : n0203 বয়স : 64 লিঙ্গ : পুরুষ	ফটো উপলব্ধ
430	ZQN1265016	নাম : প্রতাপ দাস পিতার নাম: জগবন্ধু দাস বাড়ির নং : n0034 বয়স : 34 লিঙ্গ : পুরুষ	ফটো উপলব্ধ	431	SRA2624732	নাম : ক্রমকি সরকার পিতার নাম: গোপাল সরকার বাড়ির নং : এন0034 বয়স : 21 লিঙ্গ : মহিলা	ফটো উপলব্ধ	432	SRA1987700	নাম : সায়নী সরকার পিতার নাম: সাধন সরকার বাড়ির নং : n0076 বয়স : 27 লিঙ্গ : মহিলা	ফটো উপলব্ধ
433	MMP0022434	নাম : পিয়া সরকার স্বামীর নাম: বিজন সরকার বাড়ির নং : n0089 বয়স : 51 লিঙ্গ : মহিলা	ফটো উপলব্ধ	434	SRA2141869	নাম : সোহম সরকার পিতার নাম: বিজন সরকার বাড়ির নং : এন0089 বয়স : 26 লিঙ্গ : পুরুষ	ফটো উপলব্ধ	435	SRA2677151	নাম : বিজন সরকার পিতার নাম: জগবন্ধু সরকার বাড়ির নং : n0089 বয়স : 53 লিঙ্গ : পুরুষ	ফটো উপলব্ধ
436	MWR1692524	নাম : স্বরূপ কুমার সরকার পিতার নাম: সম্বল সরকার বাড়ির নং : n0212 বয়স : 44 লিঙ্গ : পুরুষ	ফটো উপলব্ধ	437	MMP2491850	নাম : শংকর সরকার মায়ের নাম: বাসন্তী সরকার বাড়ির নং : n0029 বয়স : 39 লিঙ্গ : পুরুষ	ফটো উপলব্ধ	438	SRA1281765	নাম : মল্লিকা সরকার স্বামীর নাম: শংকর সরকার বাড়ির নং : n0029 বয়স : 38 লিঙ্গ : মহিলা	ফটো উপলব্ধ
439	SRA1288976	নাম : সুদীপ্তা চৌধুরী (সরকার) স্বামীর নাম: অনিমেষ সরকার বাড়ির নং : n0029 বয়স : 37 লিঙ্গ : মহিলা	ফটো উপলব্ধ	440	WB/09/069/219167	নাম : বাসন্তী সরকার স্বামীর নাম: বাসুদেব সরকার বাড়ির নং : n0034 বয়স : 71 লিঙ্গ : মহিলা	ফটো উপলব্ধ	441	MMP1522473	নাম : গোপাল সরকার পিতার নাম: বাসুদেব সরকার বাড়ির নং : n0034 বয়স : 54 লিঙ্গ : পুরুষ	ফটো উপলব্ধ
442	MMP1710656	নাম : চায়না সরকার স্বামীর নাম: গোপাল সরকার বাড়ির নং : n0034 বয়স : 45 লিঙ্গ : মহিলা	ফটো উপলব্ধ	443	WB/09/069/219173	নাম : সুচিত্রা সরকার স্বামীর নাম: নিত্যগোপাল সরকার বাড়ির নং : n0035 বয়স : 77 লিঙ্গ : মহিলা	ফটো উপলব্ধ	444	MMP2491843	নাম : চন্দনা সরকার স্বামীর নাম: নেপাল সরকার বাড়ির নং : n0035 বয়স : 40 লিঙ্গ : মহিলা	ফটো উপলব্ধ
445	WB/09/069/222478	নাম : মুকুল সরকার পিতার নাম: প্রফুল্ল সরকার বাড়ির নং : n0046 বয়স : 61 লিঙ্গ : পুরুষ	ফটো উপলব্ধ	446	WB/09/069/222128	নাম : স্বরিতা সরকার স্বামীর নাম: মুকুল সরকার বাড়ির নং : n0046 বয়স : 55 লিঙ্গ : মহিলা	ফটো উপলব্ধ	447	SRA1715978	নাম : মধুমিতা সরকার পিতার নাম: মুকুল সরকার বাড়ির নং : n0046 বয়স : 28 লিঙ্গ : মহিলা	ফটো উপলব্ধ
448	WB/09/069/219685	নাম : আরতী সরকার স্বামীর নাম: সুকুমার সরকার বাড়ির নং : n0074 বয়স : 59 লিঙ্গ : মহিলা	ফটো উপলব্ধ	449	SRA1281872	নাম : সারজিত সরকার পিতার নাম: সুকুমার সরকার বাড়ির নং : n0074 বয়স : 34 লিঙ্গ : পুরুষ	ফটো উপলব্ধ	450	SRA1281864	নাম : সরস্বতী সরকার স্বামীর নাম: স্বরজিত সরকার বাড়ির নং : n0074 বয়স : 35 লিঙ্গ : মহিলা	ফটো উপলব্ধ

451	WB/09/069/219632	ফটো উপলব্ধ	452	WB/09/069/609367	ফটো উপলব্ধ	453	MMP2339117	ফটো উপলব্ধ
নাম : সাধন সরকার পিতার নাম: কিশোরী সরকার বাড়ির নং : n0076 বয়স : 52 লিঙ্গ : পুরুষ			নাম : রমা সরকার স্বামীর নাম: সাধন সরকার বাড়ির নং : n0076 বয়স : 52 লিঙ্গ : মহিলা			নাম : লতিকা সরকার স্বামীর নাম: জগবন্ধু সরকার বাড়ির নং : n0089 বয়স : 79 লিঙ্গ : মহিলা		
454	WB/09/069/219551	ফটো উপলব্ধ	455	SRA1825744	ফটো উপলব্ধ	456	WB/09/069/219099	ফটো উপলব্ধ
নাম : কৃষ্ণা সরকার স্বামীর নাম: দিলীপ সরকার বাড়ির নং : n0091 বয়স : 71 লিঙ্গ : মহিলা			নাম : চায়না সাহা স্বামীর নাম: সুধেন কুমার সাহা বাড়ির নং : n0113 বয়স : 53 লিঙ্গ : মহিলা			নাম : নেপাল সরকার পিতার নাম: ভীম সরকার বাড়ির নং : n0199 বয়স : 50 লিঙ্গ : পুরুষ		
457	MMP2089886	ফটো উপলব্ধ	458	MMP2237691	ফটো উপলব্ধ	459	SRA2141828	ফটো উপলব্ধ
নাম : রহিম সেখ পিতার নাম: খোদাবক্স সেখ বাড়ির নং : এন0029 বয়স : 46 লিঙ্গ : পুরুষ			নাম : সুমতি সরকার স্বামীর নাম: নিখিল সরকার বাড়ির নং : n0163 বয়স : 41 লিঙ্গ : মহিলা			নাম : সুনয় সরকার পিতার নাম: নিখিল সরকার বাড়ির নং : এন0160 বয়স : 25 লিঙ্গ : পুরুষ		
460	SRA2483931	ফটো উপলব্ধ	461	SRA2541449	ফটো উপলব্ধ	462	MMP2623775	ফটো উপলব্ধ
নাম : বাসন্তী সরকার স্বামীর নাম: অসিত সরকার বাড়ির নং : n0029 বয়স : 55 লিঙ্গ : মহিলা			নাম : সম্বল কুমার সরকার অন্যান্য: স্বরূপ কুমার সরকার বাড়ির নং : এন0212 বয়স : 80 লিঙ্গ : পুরুষ			নাম : সেন্টু সেখ পিতার নাম: মুছাকলিম সেখ বাড়ির নং : এন0021 বয়স : 38 লিঙ্গ : পুরুষ		
463	SRA2253466	ফটো উপলব্ধ	464	WB/09/069/219112	ফটো উপলব্ধ	465	MMP2090355	ফটো উপলব্ধ
নাম : অশোক সরকার পিতার নাম: রসরাজ সরকার বাড়ির নং : n0021 বয়স : 63 লিঙ্গ : পুরুষ			নাম : দিলীপ কুমার সরকার পিতার নাম: হরেন্দ্রনাথ সরকার বাড়ির নং : n0091 বয়স : 83 লিঙ্গ : পুরুষ			নাম : কৃপাময়ী সরকার স্বামীর নাম: স্বরূপ কুমার সরকার বাড়ির নং : n0216 বয়স : 46 লিঙ্গ : মহিলা		
466	SRA1655000	ফটো উপলব্ধ	467	MMP2088037	ফটো উপলব্ধ	468	SRA1178409	ফটো উপলব্ধ
নাম : অভিজিত সরকার পিতার নাম: অসীম সরকার বাড়ির নং : n0232 বয়স : 45 লিঙ্গ : পুরুষ			নাম : অনিমেঘ সরকার পিতার নাম: অসিত সরকার বাড়ির নং : n0029 বয়স : 42 লিঙ্গ : পুরুষ			নাম : চন্দনা সরকার পিতার নাম: সুজিত সরকার বাড়ির নং : n0113 বয়স : 44 লিঙ্গ : মহিলা		
469	SRA0445569	ফটো উপলব্ধ	470	MMP2237717	ফটো উপলব্ধ	471	SRA1655018	ফটো উপলব্ধ
নাম : সুজিত সরকার পিতার নাম: ফটিক সরকার বাড়ির নং : n0113 বয়স : 73 লিঙ্গ : পুরুষ			নাম : ললিতা সরকার স্বামীর নাম: সুজিত সরকার বাড়ির নং : n0113 বয়স : 62 লিঙ্গ : মহিলা			নাম : টুসি সরকার স্বামীর নাম: অভিজিত সরকার বাড়ির নং : n0232 বয়স : 40 লিঙ্গ : মহিলা		
472	SRA2387629	ফটো উপলব্ধ	473	SRA2253482	ফটো উপলব্ধ	474	SRA2253581	ফটো উপলব্ধ
নাম : মুক্তি দাস স্বামীর নাম: জগবন্ধু দাস বাড়ির নং : n0034 বয়স : 63 লিঙ্গ : মহিলা			নাম : বুলুরানী সরকার স্বামীর নাম: অশোক সরকার বাড়ির নং : n0021 বয়স : 57 লিঙ্গ : মহিলা			নাম : সুদীপ কুমার সরকার পিতার নাম: সুজিত সরকার বাড়ির নং : n0091 বয়স : 52 লিঙ্গ : পুরুষ		
475	MMP1522812	ফটো উপলব্ধ	476	ZQN1565746	ফটো উপলব্ধ	477	ZQN1771278	ফটো উপলব্ধ
নাম : শ্রীদীপ সরকার পিতার নাম: দিলীপ কুমার সরকার বাড়ির নং : n0091 বয়স : 48 লিঙ্গ : পুরুষ			নাম : প্রকাশ দাস পিতার নাম: জগবন্ধু দাস বাড়ির নং : n0034 বয়স : 31 লিঙ্গ : পুরুষ			নাম : প্রনব দাস পিতার নাম: জগবন্ধু দাস বাড়ির নং : এন0034 বয়স : 30 লিঙ্গ : পুরুষ		
478	ZQN1866383	ফটো উপলব্ধ	479	SRA1318005	ফটো উপলব্ধ	480	SRA2489730	ফটো উপলব্ধ
নাম : সাধনা দাস স্বামীর নাম: প্রতাপ দাস বাড়ির নং : n0034 বয়স : 28 লিঙ্গ : মহিলা			নাম : পিয়ালী সরকার(মণ্ডল) স্বামীর নাম: গৌতম মণ্ডল বাড়ির নং : এন0213 বয়স : 34 লিঙ্গ : মহিলা			নাম : ভূপেন্দ্র নাথ সাহা পিতার নাম: নারায়ণ চন্দ্র সাহা বাড়ির নং : এন0026 বয়স : 71 লিঙ্গ : পুরুষ		

481	SRA1932474	নাম : রাখী প্রামাণিক সাহা স্বামীর নাম: গৌতম সাহা বাড়ির নং : n0028 বয়স : 28 লিঙ্গ : মহিলা	ফটো উপলব্ধ	482	SRA2489607	নাম : সন্দিপ সাহা পিতার নাম: সঞ্জয় সাহা বাড়ির নং : এন0032 বয়স : 23 লিঙ্গ : পুরুষ	ফটো উপলব্ধ	483	SRA2541407	নাম : অর্পিতা সাহা পিতার নাম: অভিমন্যু সাহা বাড়ির নং : এন0153 বয়স : 22 লিঙ্গ : মহিলা	ফটো উপলব্ধ
484	SRA2541415	নাম : সধিতা সাহা পিতার নাম: গোলক সাহা বাড়ির নং : এন0023 বয়স : 22 লিঙ্গ : মহিলা	ফটো উপলব্ধ	485	WB/09/069/021690	নাম : উত্তম সাহা পিতার নাম: সুবোধ চন্দ্র সাহা বাড়ির নং : n0206 বয়স : 55 লিঙ্গ : পুরুষ	ফটো উপলব্ধ	486	SRA2789733	নাম : সুধেন কুমার সাহা পিতার নাম: সুবোধ চন্দ্র সাহা বাড়ির নং : n0209 বয়স : 59 লিঙ্গ : পুরুষ	ফটো উপলব্ধ
487	MVQ2474054	নাম : পাপিয়া সাহা স্বামীর নাম: গৌতম কুমার সাহা বাড়ির নং : n0118 বয়স : 39 লিঙ্গ : মহিলা	ফটো উপলব্ধ	488	MMP2714491	নাম : অখিল কুমার সাহা পিতার নাম: অজিত কুমার সাহা বাড়ির নং : n0002 বয়স : 38 লিঙ্গ : পুরুষ	ফটো উপলব্ধ	489	MMP2339158	নাম : গৌতম কুমার সাহা পিতার নাম: অভিমন্যু কুমার সাহা বাড়ির নং : n0118 বয়স : 53 লিঙ্গ : পুরুষ	ফটো উপলব্ধ
490	SRA0490839	নাম : সীমা সাহা স্বামীর নাম: প্রসাদ সাহা বাড়ির নং : এন0005 বয়স : 42 লিঙ্গ : মহিলা	ফটো উপলব্ধ	491	SRA2627610	নাম : পার্থ সাহা পিতার নাম: প্রসাদ সাহা বাড়ির নং : এন0005 বয়স : 21 লিঙ্গ : পুরুষ	ফটো উপলব্ধ	492	SRA1919166	নাম : শাশ্বতী সাহা(রায়) স্বামীর নাম: অখিল কুমার সাহা বাড়ির নং : n0002 বয়স : 29 লিঙ্গ : মহিলা	ফটো উপলব্ধ
493	SRA2104412	নাম : প্রিয়া সাহা পিতার নাম: গগন সাহা বাড়ির নং : n0024 বয়স : 28 লিঙ্গ : মহিলা	ফটো উপলব্ধ	494	SRA2104438	নাম : পিটু সাহা পিতার নাম: গগন সাহা বাড়ির নং : n0024 বয়স : 27 লিঙ্গ : পুরুষ	ফটো উপলব্ধ	495	NNP1923770	নাম : জোনকি সাহা স্বামীর নাম: সুবীর সাহা বাড়ির নং : এন0038 বয়স : 25 লিঙ্গ : মহিলা	ফটো উপলব্ধ
496	SRA2489714	নাম : শেফালী সাহা স্বামীর নাম: লাল গোপাল সাহা বাড়ির নং : এন0185 বয়স : 78 লিঙ্গ : মহিলা	ফটো উপলব্ধ	497	SRA2489656	নাম : কৌশিক সাহা পিতার নাম: গোরচাঁদ সাহা বাড়ির নং : এন0024 বয়স : 23 লিঙ্গ : পুরুষ	ফটো উপলব্ধ	498	MMP2088052	নাম : নীলিমা সাহা স্বামীর নাম: অতীন্দ্র সাহা বাড়ির নং : n0026 বয়স : 57 লিঙ্গ : মহিলা	ফটো উপলব্ধ
499	MMP2237766	নাম : মুকুল চন্দ্র সাহা পিতার নাম: গোপাল চন্দ্র সাহা বাড়ির নং : n0024 বয়স : 42 লিঙ্গ : পুরুষ	ফটো উপলব্ধ	500	MMP2237733	নাম : অমিত কুমার সাহা পিতার নাম: অজিত সাহা বাড়ির নং : n0002 বয়স : 43 লিঙ্গ : পুরুষ	ফটো উপলব্ধ	501	MMP1713718	নাম : বিশুজিৎ সাহা পিতার নাম: বিজন সাহা বাড়ির নং : n0018 বয়স : 43 লিঙ্গ : পুরুষ	ফটো উপলব্ধ
502	SRA1281757	নাম : কাকলি সাহা স্বামীর নাম: গোরচাঁদ সাহা বাড়ির নং : n0024 বয়স : 47 লিঙ্গ : মহিলা	ফটো উপলব্ধ	503	MMP1713858	নাম : বিপ্লব সাহা পিতার নাম: বিজন সাহা বাড়ির নং : n0018 বয়স : 45 লিঙ্গ : পুরুষ	ফটো উপলব্ধ	504	SRA2253755	নাম : রেনুকা সাহা স্বামীর নাম: গোপাল সাহা বাড়ির নং : n0024 বয়স : 75 লিঙ্গ : মহিলা	ফটো উপলব্ধ
505	SRA2253094	নাম : গোরচাঁদ সাহা পিতার নাম: গোপাল সাহা বাড়ির নং : n0024 বয়স : 55 লিঙ্গ : পুরুষ	ফটো উপলব্ধ	506	WB/09/069/219417	নাম : মৃদুলা সাহা স্বামীর নাম: অজিত সাহা বাড়ির নং : n0002 বয়স : 58 লিঙ্গ : মহিলা	ফটো উপলব্ধ	507	WB/09/069/219312	নাম : জয়ন্তী সাহা স্বামীর নাম: অমল সাহা বাড়ির নং : n0005 বয়স : 66 লিঙ্গ : মহিলা	ফটো উপলব্ধ
508	WB/09/069/219181	নাম : বিকাশ সাহা পিতার নাম: বিনয় সাহা বাড়ির নং : n0009 বয়স : 72 লিঙ্গ : পুরুষ	ফটো উপলব্ধ	509	WB/09/069/219471	নাম : চন্দ্রানী সাহা স্বামীর নাম: বিকাশ সাহা বাড়ির নং : n0009 বয়স : 62 লিঙ্গ : মহিলা	ফটো উপলব্ধ	510	MMP1710052	নাম : বিপুল কুমার সাহা পিতার নাম: বিকাশ সাহা বাড়ির নং : n0009 বয়স : 43 লিঙ্গ : পুরুষ	ফটো উপলব্ধ

511	DMB2592525	নাম : শতাকী সাহা স্বামীর নাম: বিপুল কুমার সাহা বাড়ির নং : n0009 বয়স : 39 লিঙ্গ : মহিলা	ফটো উপলব্ধ	512	SRA1281732	নাম : পম্পা সাহা স্বামীর নাম: বিপ্লব সাহা বাড়ির নং : n0018 বয়স : 39 লিঙ্গ : মহিলা	ফটো উপলব্ধ	513	SRA1476662	নাম : সুস্মিতা সাহা স্বামীর নাম: রাজকুমার সাহা বাড়ির নং : n0023 বয়স : 33 লিঙ্গ : মহিলা	ফটো উপলব্ধ
514	WB/09/069/219204	নাম : গোপেন সাহা পিতার নাম: গোপাল সাহা বাড়ির নং : n0024 বয়স : 63 লিঙ্গ : পুরুষ	ফটো উপলব্ধ	515	WB/09/069/219201	নাম : রেবা সাহা স্বামীর নাম: গোপেন সাহা বাড়ির নং : n0024 বয়স : 58 লিঙ্গ : মহিলা	ফটো উপলব্ধ	516	SRA1597129	নাম : সুদীপ্ত সাহা পিতার নাম: গোপেন সাহা বাড়ির নং : n0024 বয়স : 33 লিঙ্গ : পুরুষ	ফটো উপলব্ধ
517	SRA2697423	নাম : গোলক সাহা পিতার নাম: গোপাল সাহা বাড়ির নং : n0024 বয়স : 58 লিঙ্গ : পুরুষ	ফটো উপলব্ধ	518	SRA2697415	নাম : শোভা সাহা স্বামীর নাম: গোলক সাহা বাড়ির নং : n0024 বয়স : 55 লিঙ্গ : মহিলা	ফটো উপলব্ধ	519	SRA2697407	নাম : গগন সাহা পিতার নাম: গোপাল সাহা বাড়ির নং : n0024 বয়স : 54 লিঙ্গ : পুরুষ	ফটো উপলব্ধ
Q 520	MMP2714509	নাম : পূর্ণিমা সাহা স্বামীর নাম: গগন সাহা বাড়ির নং : বয়স : 46 লিঙ্গ : মহিলা	ফটো উপলব্ধ	521	SRA2711364	নাম : গনেশ সাহা পিতার নাম: গোপাল সাহা বাড়ির নং : n0024 বয়স : 50 লিঙ্গ : পুরুষ	ফটো উপলব্ধ	522	SRA1716000	নাম : বাবলি সাহা স্বামীর নাম: সুদীপ্ত সাহা বাড়ির নং : n0024 বয়স : 31 লিঙ্গ : মহিলা	ফটো উপলব্ধ
523	SRA1476670	নাম : অরিন্দম সাহা পিতার নাম: অতীন্দ্র সাহা বাড়ির নং : n0026 বয়স : 33 লিঙ্গ : পুরুষ	ফটো উপলব্ধ	524	WB/09/069/219962	নাম : পারুল সাহা স্বামীর নাম: গোপাল সাহা বাড়ির নং : n0028 বয়স : 66 লিঙ্গ : মহিলা	ফটো উপলব্ধ	525	MMP2088094	নাম : গৌতম সাহা পিতার নাম: গোপাল সাহা বাড়ির নং : n0028 বয়স : 43 লিঙ্গ : পুরুষ	ফটো উপলব্ধ
526	SRA2387603	নাম : কোয়েল সাহা পিতার নাম: গণেশ সাহা বাড়ির নং : n0224 বয়স : 24 লিঙ্গ : মহিলা	ফটো উপলব্ধ	527	SRA2387728	নাম : গুঞ্জন সাহা পিতার নাম: গোরাচাঁন্দ সাহা বাড়ির নং : n0024 বয়স : 24 লিঙ্গ : পুরুষ	ফটো উপলব্ধ	528	SRA2386993	নাম : বিজন কুমার সাহা পিতার নাম: বিষ্ণুপদ সাহা বাড়ির নং : n0018 বয়স : 81 লিঙ্গ : পুরুষ	ফটো উপলব্ধ
529	SRA2734945	নাম : পলাশ সাহা পিতার নাম: বিপ্লব সাহা বাড়ির নং : এন0018 বয়স : 20 লিঙ্গ : পুরুষ	ফটো উপলব্ধ	530	SRA1281740	নাম : সুদীপ্ত সাহা পিতার নাম: গোলক সাহা বাড়ির নং : n0024 বয়স : 35 লিঙ্গ : পুরুষ	ফটো উপলব্ধ	531	MMP2088086	নাম : গোকুল সাহা পিতার নাম: গোপাল চন্দ্র সাহা বাড়ির নং : n0122 বয়স : 46 লিঙ্গ : পুরুষ	ফটো উপলব্ধ
532	MMP2341287	নাম : সুখেন সাহা পিতার নাম: অনিল কুমার সাহা বাড়ির নং : n0229 বয়স : 60 লিঙ্গ : পুরুষ	ফটো উপলব্ধ	533	SRA2253201	নাম : অতীন্দ্র সাহা পিতার নাম: নারায়ন সাহা বাড়ির নং : n0026 বয়স : 66 লিঙ্গ : পুরুষ	ফটো উপলব্ধ	534	SRA2141794	নাম : বিটু সাহা পিতার নাম: বিশ্বজিৎ সাহা বাড়ির নং : এন0201 বয়স : 25 লিঙ্গ : পুরুষ	ফটো উপলব্ধ
535	RVD1666338	নাম : চুমকি প্রামাণিক সাহা স্বামীর নাম: গোকুল সাহা বাড়ির নং : এন0122 বয়স : 29 লিঙ্গ : মহিলা	ফটো উপলব্ধ	536	SRA2141893	নাম : অনামিকা সাহা স্বামীর নাম: অরিন্দম সাহা বাড়ির নং : এন0026 বয়স : 26 লিঙ্গ : মহিলা	ফটো উপলব্ধ	537	WB/09/069/252312	নাম : মলিনা সাহা স্বামীর নাম: সুখেন সাহা বাড়ির নং : n0230 বয়স : 56 লিঙ্গ : মহিলা	ফটো উপলব্ধ
538	SRA2104495	নাম : আসিস কুমার সাহা মায়ের নাম: সুলেখারানী সাহা বাড়ির নং : n0194 বয়স : 63 লিঙ্গ : পুরুষ	ফটো উপলব্ধ	539	MMP2718724	নাম : পিংকি সাহা স্বামীর নাম: উত্তম সাহা বাড়ির নং : n0206 বয়স : 44 লিঙ্গ : মহিলা	ফটো উপলব্ধ	540	MMP2088102	নাম : জগন্নাথ সাহা পিতার নাম: প্রভাস চন্দ্র সাহা বাড়ির নং : n0038 বয়স : 42 লিঙ্গ : পুরুষ	ফটো উপলব্ধ

541 নাম : সুবীর সাহা পিতার নাম: প্রভাষ চন্দ্র সাহা বাড়ির নং : n0038 বয়স : 36 লিঙ্গ : পুরুষ	SRA1178433 ফটো উপলব্ধ	542 নাম : আশালতা সাহা স্বামীর নাম: প্রভাষ চন্দ্র সাহা বাড়ির নং : n0038 বয়স : 63 লিঙ্গ : মহিলা	MMP1522309 ফটো উপলব্ধ	543 নাম : শিখা সাহা স্বামীর নাম: রনজিৎ সাহা বাড়ির নং : n0032 বয়স : 55 লিঙ্গ : মহিলা	WB/09/069/219673 ফটো উপলব্ধ
544 নাম : রীনা সাহা স্বামীর নাম: সন্তোষ সাহা বাড়ির নং : n0030 বয়স : 49 লিঙ্গ : মহিলা	WB/09/069/219672 ফটো উপলব্ধ	545 নাম : সন্তোষ সাহা পিতার নাম: ফটিক সাহা বাড়ির নং : n0030 বয়স : 56 লিঙ্গ : পুরুষ	WB/09/069/219676 ফটো উপলব্ধ	546 নাম : টুলু সাহা স্বামীর নাম: সঞ্জয় সাহা বাড়ির নং : n0137 বয়স : 43 লিঙ্গ : মহিলা	MMP2491884 ফটো উপলব্ধ
547 নাম : সন্ধ্যা রানী সাহা স্বামীর নাম: অভিন্য কুমার সাহা বাড়ির নং : n0123 বয়স : 68 লিঙ্গ : মহিলা	MMP2237774 ফটো উপলব্ধ	548 নাম : কনিকা সাহা স্বামীর নাম: গনেশ সাহা বাড়ির নং : n0122 বয়স : 45 লিঙ্গ : মহিলা	MMP2088078 ফটো উপলব্ধ	549 নাম : বিশ্বজিৎ সাহা পিতার নাম: রামপদ সাহা বাড়ির নং : n0201 বয়স : 44 লিঙ্গ : পুরুষ	MMP2339869 ফটো উপলব্ধ
550 নাম : সীমা সাহা স্বামীর নাম: বিশ্বজিৎ সাহা বাড়ির নং : n0200 বয়স : 38 লিঙ্গ : মহিলা	MMP2715084 ফটো উপলব্ধ	551 নাম : রমেশ সাহা পিতার নাম: লাল গোপাল সাহা বাড়ির নং : n0185 বয়স : 55 লিঙ্গ : পুরুষ	SRA1825710 ফটো উপলব্ধ	552 নাম : সাগর সাহা পিতার নাম: রমেশ সাহা বাড়ির নং : এন0185 বয়স : 20 লিঙ্গ : পুরুষ	SRA2746352 ফটো উপলব্ধ
553 নাম : সুচিত্রা সাহা স্বামীর নাম: অভিন্য সাহা বাড়ির নং : n0153 বয়স : 51 লিঙ্গ : মহিলা	DRC2517225 ফটো উপলব্ধ	554 নাম : পাপাই সাহা পিতার নাম: গোপেন্দ্রনাথ সাহা বাড়ির নং : n0024 বয়স : 37 লিঙ্গ : পুরুষ	MMP2714483 ফটো উপলব্ধ	555 নাম : মিনতী সিংহ স্বামীর নাম: ভবতোষ সিংহ বাড়ির নং : n0042 বয়স : 69 লিঙ্গ : মহিলা	WB/09/069/219961 ফটো উপলব্ধ
556 নাম : অক্ষয় সিংহরায় পিতার নাম: জীতেন্দ্রনাথ সিংহরায় বাড়ির নং : n0003 বয়স : 45 লিঙ্গ : পুরুষ	MMP2088128 ফটো উপলব্ধ	557 নাম : মায়ারানী সিংহ রায় স্বামীর নাম: জীতেন্দ্রনাথ সিংহরায় বাড়ির নং : n0003 বয়স : 73 লিঙ্গ : মহিলা	SRA2253417 ফটো উপলব্ধ	558 নাম : আনছার সেখ পিতার নাম: চাহারুদ্দিন সেখ বাড়ির নং : n0003 বয়স : 31 লিঙ্গ : পুরুষ	SRA1716349 ফটো উপলব্ধ
559 নাম : জাহান্নারা বিবি স্বামীর নাম: সিরাজ সেখ বাড়ির নং : n0003 বয়স : 54 লিঙ্গ : মহিলা	MMP2339497 ফটো উপলব্ধ	560 নাম : টুস্পা কর্মকার পিতার নাম: রামকৃষ্ণ রায় বাড়ির নং : এন003 বয়স : 25 লিঙ্গ : মহিলা	UJM2007458 ফটো উপলব্ধ	561 নাম : হান্নান সেখ পিতার নাম: হায়াত সেখ বাড়ির নং : অভয়পুর পূর্বপাড়া বয়স : 56 লিঙ্গ : পুরুষ	WB/09/069/219600 ফটো উপলব্ধ
562 নাম : মুসারুদ্দিন সেখ পিতার নাম: জৌলুস সেখ বাড়ির নং : n0036 বয়স : 75 লিঙ্গ : পুরুষ	SRA2252971 ফটো উপলব্ধ	563 নাম : অসীম বিশ্বাস পিতার নাম: অশোক বিশ্বাস বাড়ির নং : n0036 বয়স : 44 লিঙ্গ : পুরুষ	MMP1710185 ফটো উপলব্ধ	564 নাম : অসিত বিশ্বাস পিতার নাম: অসীম বিশ্বাস বাড়ির নং : এন0036 বয়স : 21 লিঙ্গ : পুরুষ	SRA2624765 ফটো উপলব্ধ
565 নাম : ফুলকলি বিশ্বাস স্বামীর নাম: কালীপদ বিশ্বাস বাড়ির নং : n0054 বয়স : 39 লিঙ্গ : মহিলা	MMP2623650 ফটো উপলব্ধ	566 নাম : কৃষ্ণা বিশ্বাস স্বামীর নাম: ষষ্ঠী বিশ্বাস বাড়ির নং : n0054 বয়স : 51 লিঙ্গ : মহিলা	SRA2253441 ফটো উপলব্ধ	567 নাম : মিলন সেখ পিতার নাম: হান্নান সেখ বাড়ির নং : অভয়পুর পূর্বপাড়া বয়স : 27 লিঙ্গ : পুরুষ	SRA1987957 ফটো উপলব্ধ
568 নাম : রিয়া বিশ্বাস পিতার নাম: অসীম বিশ্বাস বাড়ির নং : এন0036 বয়স : 22 লিঙ্গ : মহিলা	SRA2541266 ফটো উপলব্ধ	569 নাম : ষষ্ঠী বিশ্বাস পিতার নাম: লক্ষী বিশ্বাস বাড়ির নং : n0054 বয়স : 50 লিঙ্গ : পুরুষ	SRA2253433 ফটো উপলব্ধ	570 নাম : আমিরুল সেখ পিতার নাম: আসমত সেখ বাড়ির নং : n0233 বয়স : 53 লিঙ্গ : পুরুষ	SRA2253102 ফটো উপলব্ধ



বিধানসভা নির্বাচনক্ষেত্রের নং, নাম : 77-করিমপুর
ভাগ নং, নাম : 1-অভয়পুর পূর্বপাড়া,

571 নাম : কালীপদ বিশ্বাস পিতার নাম: লক্ষী নারায়ন বিশ্বাস বাড়ির নং : n0054 বয়স : 49 লিঙ্গ : পুরুষ	SRA2252815 ফটো উপলব্ধ	572 নাম : হাবিব সেখ পিতার নাম: আমিরুল সেখ বাড়ির নং : n0235 বয়স : 27 লিঙ্গ : পুরুষ	SRA2104503 ফটো উপলব্ধ	573 নাম : শ্রাবনী বিশ্বাস স্বামীর নাম: গোবিন্দ তোষ বিশ্বাস বাড়ির নং : n0054 বয়স : 33 লিঙ্গ : মহিলা	NHW1461847 ফটো উপলব্ধ
574 নাম : গোবিন্দতোষ বিশ্বাস পিতার নাম: নিশিতোষ বিশ্বাস বাড়ির নং : n0054 বয়স : 41 লিঙ্গ : পুরুষ	MMP2237477 ফটো উপলব্ধ	575 নাম : কিংকর বিশ্বাস পিতার নাম: ষষ্ঠী বিশ্বাস বাড়ির নং : n0054 বয়স : 31 লিঙ্গ : পুরুষ	SRA1597020 ফটো উপলব্ধ	576 নাম : কাঞ্চনবালা বিশ্বাস স্বামীর নাম: লক্ষীনাথরন বিশ্বাস বাড়ির নং : n0054 বয়স : 71 লিঙ্গ : মহিলা	WB/09/069/219819 ফটো উপলব্ধ
577 নাম : মজিরন সেখ স্বামীর নাম: চাহারুদ্দিন সেখ বাড়ির নং : n0054 বয়স : 73 লিঙ্গ : মহিলা	MMP1523000 ফটো উপলব্ধ	578 নাম : মিষ্ট বিশ্বাস পিতার নাম: ষষ্ঠী বিশ্বাস বাড়ির নং : এন0054 বয়স : 20 লিঙ্গ : মহিলা	SRA2743706 ফটো উপলব্ধ	579 নাম : সীতা বিশ্বাস স্বামীর নাম: অসীম বিশ্বাস বাড়ির নং : n0036 বয়স : 41 লিঙ্গ : মহিলা	MMP2237485 ফটো উপলব্ধ
580 নাম : হেমলতা বিশ্বাস স্বামীর নাম: অশোক বিশ্বাস বাড়ির নং : n0036 বয়স : 65 লিঙ্গ : মহিলা	WB/09/069/219166 ফটো উপলব্ধ	581 নাম : সঞ্জু হালদার পিতার নাম: সমর হালদার বাড়ির নং : n0017 বয়স : 26 লিঙ্গ : পুরুষ	SRA2104487 ফটো উপলব্ধ	582 নাম : সারজিত হালদার পিতার নাম: শংকর হালদার বাড়ির নং : n0014 বয়স : 42 লিঙ্গ : পুরুষ	MMP2088169 ফটো উপলব্ধ
583 নাম : প্রভাতী হালদার স্বামীর নাম: শংকর হালদার বাড়ির নং : n0014 বয়স : 57 লিঙ্গ : মহিলা	SRA1716075 ফটো উপলব্ধ	584 নাম : জয়গোপাল হালদার পিতার নাম: যামিনী হালদার বাড়ির নং : n0014 বয়স : 52 লিঙ্গ : পুরুষ	MMP2088151 ফটো উপলব্ধ	585 নাম : গুরুদাসী হালদার স্বামীর নাম: যামিনী হালদার বাড়ির নং : n0014 বয়স : 71 লিঙ্গ : মহিলা	WB/09/069/219404 ফটো উপলব্ধ
586 নাম : নির্মাল হালদার পিতার নাম: নিতাই হালদার বাড়ির নং : n0013 বয়স : 44 লিঙ্গ : পুরুষ	MMP2088193 ফটো উপলব্ধ	587 নাম : বসুদেব সাহা পিতার নাম: বলরাম সাহা বাড়ির নং : n0087 বয়স : 57 লিঙ্গ : পুরুষ	SRA1281914 ফটো উপলব্ধ	588 নাম : দুখীরাম হালদার পিতার নাম: ভগীরথ হালদার বাড়ির নং : n0039 বয়স : 57 লিঙ্গ : পুরুষ	MMP1522960 ফটো উপলব্ধ
589 নাম : অষ্টমী হালদার স্বামীর নাম: নন্দলাল হালদার বাড়ির নং : n0131 বয়স : 52 লিঙ্গ : মহিলা	SRA2252922 ফটো উপলব্ধ	590 নাম : আরতি সাহা মায়ের নাম: উষা হালদার বাড়ির নং : n0087 বয়স : 41 লিঙ্গ : মহিলা	MMP2491900 ফটো উপলব্ধ	591 নাম : বাবিন সাহা পিতার নাম: বাসুদেব সাহা বাড়ির নং : n0087 বয়স : 24 লিঙ্গ : পুরুষ	SRA2387454 ফটো উপলব্ধ
592 নাম : নয়ন হালদার পিতার নাম: নন্দলাল হালদার বাড়ির নং : n0131 বয়স : 24 লিঙ্গ : পুরুষ	SRA2387488 ফটো উপলব্ধ	593 নাম : জ্যোতি হালদার পিতার নাম: জয়গোপাল হালদার বাড়ির নং : n0014 বয়স : 24 লিঙ্গ : মহিলা	SRA2387546 ফটো উপলব্ধ	594 নাম : চম্পা হালদার স্বামীর নাম: জয়গোপাল হালদার বাড়ির নং : n0014 বয়স : 39 লিঙ্গ : মহিলা	MMP2714525 ফটো উপলব্ধ
595 নাম : কৃষ্ণা হালদার স্বামীর নাম: দুখীরাম হালদার বাড়ির নং : n0117 বয়স : 50 লিঙ্গ : মহিলা	SRA2253110 ফটো উপলব্ধ	596 নাম : স্বপন পাল মায়ের নাম: স্বপ্না পাল বাড়ির নং : n0031 বয়স : 40 লিঙ্গ : পুরুষ	MMP2715456 ফটো উপলব্ধ	597 নাম : মিঠু বিশ্বাস স্বামীর নাম: বাপ্পন বিশ্বাস বাড়ির নং : এন0088 বয়স : 37 লিঙ্গ : মহিলা	SRA2141935 ফটো উপলব্ধ
598 নাম : তাপস হালদার পিতার নাম: দুখীরাম হালদার বাড়ির নং : n0117 বয়স : 34 লিঙ্গ : পুরুষ	SRA1282003 ফটো উপলব্ধ	599 নাম : তনুশ্রী হালদার স্বামীর নাম: তাপস হালদার বাড়ির নং : n0117 বয়স : 31 লিঙ্গ : মহিলা	XZD1777390 ফটো উপলব্ধ	600 নাম : সুভদ্রা হালদার স্বামীর নাম: জয়ন্ত হালদার বাড়ির নং : n0192 বয়স : 63 লিঙ্গ : মহিলা	WB/09/069/018815 ফটো উপলব্ধ

601 নাম : সুদীপা মন্ডল পিতার নাম: সুজিত মন্ডল বাড়ির নং : অভয়পুর বয়স : 23 লিঙ্গ : মহিলা	SRA2783728 ফটো উপলব্ধ	602 নাম : সরস্বতী হালদার স্বামীর নাম: পঞ্চানন হালদার বাড়ির নং : n0144 বয়স : 58 লিঙ্গ : মহিলা	SRA2051811 ফটো উপলব্ধ	603 নাম : নন্দ লাল হালদার পিতার নাম: প্রমথ নাথ হালদার বাড়ির নং : n0131 বয়স : 58 লিঙ্গ : পুরুষ	WB/09/069/447073 ফটো উপলব্ধ
604 নাম : দীপক হালদার পিতার নাম: দুখীরাম হালদার বাড়ির নং : n0117 বয়স : 32 লিঙ্গ : পুরুষ	SRA1597053 ফটো উপলব্ধ	605 নাম : সমর হালদার পিতার নাম: ষষ্ঠি হালদার বাড়ির নং : n0017 বয়স : 50 লিঙ্গ : পুরুষ	WB/09/069/219226 ফটো উপলব্ধ	606 নাম : সীমা হালদার স্বামীর নাম: সমর হালদার বাড়ির নং : n0017 বয়স : 48 লিঙ্গ : মহিলা	MMP1523901 ফটো উপলব্ধ
607 নাম : সজল হালদার পিতার নাম: সজল হালদার বাড়ির নং : n0031 বয়স : 57 লিঙ্গ : পুরুষ	WB/09/069/219516 ফটো উপলব্ধ	608 নাম : বাসনা হালদার স্বামীর নাম: সজল হালদার বাড়ির নং : n0031 বয়স : 52 লিঙ্গ : মহিলা	WB/09/069/219968 ফটো উপলব্ধ	609 নাম : সাগর হালদার পিতার নাম: সজল হালদার বাড়ির নং : n0031 বয়স : 34 লিঙ্গ : পুরুষ	SRA1716034 ফটো উপলব্ধ
610 নাম : রিজ্জা হালদার পিতার নাম: সজল হালদার বাড়ির নং : n0031 বয়স : 32 লিঙ্গ : মহিলা	SRA1715952 ফটো উপলব্ধ	611 নাম : মহামায়া হালদার স্বামীর নাম: দুখীরাম হালদার বাড়ির নং : n0039 বয়স : 45 লিঙ্গ : মহিলা	MMP1522879 ফটো উপলব্ধ	612 নাম : বাবু হালদার পিতার নাম: দুখীরাম হালদার বাড়ির নং : n0039 বয়স : 36 লিঙ্গ : পুরুষ	SRA1281773 ফটো উপলব্ধ
613 নাম : রিমা হালদার স্বামীর নাম: বাবু হালদার বাড়ির নং : n0039 বয়স : 33 লিঙ্গ : মহিলা	SRA1476696 ফটো উপলব্ধ	614 নাম : কাজল হালদার পিতার নাম: যামিনী হালদার বাড়ির নং : n0040 বয়স : 61 লিঙ্গ : পুরুষ	WB/09/069/219804 ফটো উপলব্ধ	615 নাম : সুনীতা হালদার স্বামীর নাম: কাজল হালদার বাড়ির নং : n0040 বয়স : 35 লিঙ্গ : মহিলা	SRA1281781 ফটো উপলব্ধ
616 নাম : পাঞ্জু হালদার পিতার নাম: পঞ্চানন হালদার বাড়ির নং : n0088 বয়স : 37 লিঙ্গ : পুরুষ	SRA1178458 ফটো উপলব্ধ	617 নাম : দুঃখীরাম হালদার পিতার নাম: রোহিত হালদার বাড়ির নং : n0117 বয়স : 58 লিঙ্গ : পুরুষ	MMP2339174 ফটো উপলব্ধ	Q 618 নাম : অভিজিৎ হালদার পিতার নাম: শংকর হালদার বাড়ির নং : বয়স : 37 লিঙ্গ : পুরুষ	MMP2714517 ফটো উপলব্ধ
619 নাম : সবিতা হালদার স্বামীর নাম: সুরজিত হালদার বাড়ির নং : এন0014 বয়স : 23 লিঙ্গ : মহিলা	SRA2541456 ফটো উপলব্ধ	620 নাম : আরতী হালদার (বিশ্বাস) স্বামীর নাম: সুদীপ কুমার বিশ্বাস বাড়ির নং : n0174 বয়স : 56 লিঙ্গ : মহিলা	MMP2339299 ফটো উপলব্ধ	621 নাম : সূতপা সরকার পিতার নাম: দশরথ সরকার বাড়ির নং : এন0065 বয়স : 33 লিঙ্গ : মহিলা	SRA1716232 ফটো উপলব্ধ
622 নাম : রাখী দাস পিতার নাম: সুশান্ত দাস বাড়ির নং : এন0034 বয়স : 28 লিঙ্গ : মহিলা	SRA1974609 ফটো উপলব্ধ	623 নাম : সুকুমারি হালদার পিতার নাম: নিশিত হালদার বাড়ির নং : এন0088 বয়স : 24 লিঙ্গ : মহিলা	RVD2354686 ফটো উপলব্ধ	624 নাম : সার্বিক বিশ্বাস পিতার নাম: শুভ্রাংশু বিশ্বাস বাড়ির নং : এন0068 বয়স : 19 লিঙ্গ : পুরুষ	SRA2799070 ফটো উপলব্ধ
625 নাম : অনন্যা আচার্য অধিকারী স্বামীর নাম: মলয় অধিকারী বাড়ির নং : এন0001 বয়স : 19 লিঙ্গ : মহিলা	SRA2799112 ফটো উপলব্ধ	626 নাম : শর্মিষ্ঠা কর্মকার পিতার নাম: রাজু কর্মকার বাড়ির নং : এন0149 বয়স : 19 লিঙ্গ : মহিলা	SRA2802114 ফটো উপলব্ধ	627 নাম : নয়ন সরকার পিতার নাম: নেপাল সরকার বাড়ির নং : এন0035 বয়স : 19 লিঙ্গ : পুরুষ	SRA2803245 ফটো উপলব্ধ
628 নাম : রাসেদ সেখ পিতার নাম: সেফ্টু সেখ বাড়ির নং : এন0021 বয়স : 19 লিঙ্গ : পুরুষ	SRA2803260 ফটো উপলব্ধ	629 নাম : অর্ঘ সরকার পিতার নাম: অভিজিত সরকার বাড়ির নং : এন0232 বয়স : 19 লিঙ্গ : পুরুষ	SRA2803302 ফটো উপলব্ধ	630 নাম : সোনিকা শীল পিতার নাম: সঞ্জীব শীল বাড়ির নং : এন0065 বয়স : 19 লিঙ্গ : মহিলা	SRA2806552 ফটো উপলব্ধ



631	SRA2810174
নাম : অর্পিতা সরকার পিতার নাম: অভিজিৎ সরকার বাড়ির নং : এন0004 বয়স : 19 লিঙ্গ : মহিলা	ফটো উপলব্ধ

632	SRA2812162
নাম : সুপ্রিয়া সাহা পিতার নাম: সুধেন কুমার সাহা বাড়ির নং : এন0209 বয়স : 19 লিঙ্গ : মহিলা	ফটো উপলব্ধ

633	SRA2812295
নাম : দীপ্র মন্ডল পিতার নাম: বিদ্যাৎ মন্ডল বাড়ির নং : এন0080 বয়স : 19 লিঙ্গ : পুরুষ	ফটো উপলব্ধ

634	SRA2814887
নাম : লোকনাথ সরকার পিতার নাম: মুকুল সরকার বাড়ির নং : মুকুল সরকার বয়স : 19 লিঙ্গ : পুরুষ	ফটো উপলব্ধ

635	SRA2816445
নাম : ত্রিষিতা মজুমদার মায়ের নাম: শ্রুতি দে মজুমদার বাড়ির নং : এন0015 বয়স : 21 লিঙ্গ : মহিলা	ফটো উপলব্ধ

636	SRA2818193
নাম : রহিত সেখ পিতার নাম: রহিম সেখ বাড়ির নং : পূর্বপাড়া বয়স : 19 লিঙ্গ : পুরুষ	ফটো উপলব্ধ

637	SRA2848208
নাম : রনি বিশ্বাস পিতার নাম: কালীপদ বিশ্বাস বাড়ির নং : এন0054 বয়স : 19 লিঙ্গ : পুরুষ	ফটো উপলব্ধ





638	1	SRA2858306
নাম : গীতা বিশ্বাস স্বামীর নাম: বাদল বিশ্বাস বাড়ির নং : এন0228 বয়স : 72 লিঙ্গ : মহিলা		ফটো উপলব্ধ

নির্বাচক সংখ্যার সারসংক্ষেপ :

A) নির্বাচকের সংখ্যা :

	নির্বাচক তালিকার প্রকৃতি	নির্বাচক তালিকার পরিচিতি :	নির্বাচকের সংখ্যা :				
			পুরুষ	মহিলা	তৃতীয় লিঙ্গ	মোট	
I	মূল তালিকা	মূল তালিকা	বিশেষ নিবিড় সংশোধন ২০২৬ এর চূড়ান্ত ভোটার তালিকার সহিত 09-04-2026 তারিখ অবধি সংশোধিত নির্বাচক তালিকা	303	334	0	637
II	1- সংযোজন তালিকা	সংযোজনী 1	বিশেষ সংক্ষিপ্ত সংশোধন 2026	0	0	0	0
		সংযোজনী 2	ধারাবাহিক সংশোধন 2026	0	1	0	1
			মোট	0	1	0	1
III	2- বিয়োজন তালিকা	সংযোজনী 1	বিশেষ সংক্ষিপ্ত সংশোধন 2026	3	2	0	5
		সংযোজনী 2	ধারাবাহিক সংশোধন 2026	0	0	0	0
			মোট	3	2	0	5
IV	'লিঙ্গ ক্ষেত্রের' পরিবর্তনের কারণে পার্থক্য			0	0	0	0
V	বিচারপ্রক্রিয়ার অধীনস্থ			0	0	0	0
VI	বিচার বিভাগীয় আধিকারিক কর্তৃক বিচারপূর্বক নিষ্পত্তির পর বিয়োজিত			0	0	0	0
নির্বাচকের মোট সংখ্যা (I+II-III+IV-V-VI)				300	333	0	633

B) ক্রটি সংশোধনের সংখ্যা :

নির্বাচক তালিকার প্রকৃতি	নির্বাচক তালিকার পরিচিতি :	ক্রটি সংশোধনের সংখ্যা :
সংযোজনী 1	বিশেষ সংক্ষিপ্ত সংশোধন 2026	0
সংযোজনী 2	ধারাবাহিক সংশোধন 2026	0
	মোট	0

নির্বাচক নিবন্ধন আধিকারিকের স্বাক্ষর

E-মৃত, S-স্থানান্তরিত, R-একাধিকবার অন্তর্ভুক্ত, M-নিখোঁজ, Q-যোগ্য নহে