



নির্বাচক তালিকা 2026 S25 পশ্চিমবঙ্গ

বিধানসভা নির্বাচনক্ষেত্রের নং, নাম ও সংরক্ষণের স্থিতি : 77 - করিমপুর (সাধারণ)		অংশ নং : 107																			
বিধানসভা নির্বাচনক্ষেত্রটি যে লোকসভা নির্বাচনক্ষেত্রের / ক্ষেত্রসমূহের অন্তর্ভুক্ত তার নং, নাম ও সংরক্ষণ স্থিতি : 11 - মুর্শিদাবাদ (সাধারণ)																					
1. সংশোধনের পূর্ণ বিবরণ																					
সংশোধনের বৎসর :	2026	নির্বাচক তালিকার পরিচিতি :																			
ভিত্তি তারিখ :	01-01-2026	বিশেষ নিবিড় সংশোধন ২০২৬ এর চূড়ান্ত ভোটার তালিকার সহিত 09-04-2026 তারিখ অবধি সংশোধিত নির্বাচক তালিকা																			
সংশোধনের প্রকৃতি :	ধারাবাহিক সংশোধন 2026																				
প্রকাশনার তারিখ :	09-04-2026																				
2. অংশ ও নির্বাচনী এলাকার পূর্ণ বিবরণ :																					
অংশের ভাগ নং ও নাম :																					
1-করিমপুরথানা পাড়া, 2-মধ্যপাড়া,		<table style="width: 100%; border-collapse: collapse;"> <tr> <td style="width: 60%;">প্রধান শহর/গ্রাম</td> <td style="width: 40%;">: করিমপুর</td> </tr> <tr> <td>ওয়ার্ড</td> <td>:</td> </tr> <tr> <td>থানা</td> <td>: করিমপুর</td> </tr> <tr> <td>গ্রাম পঞ্চগায়েত</td> <td>: করিমপুর - 1</td> </tr> <tr> <td>ব্লক</td> <td>: করিমপুর - 1</td> </tr> <tr> <td>মহকুমা</td> <td>: তেহট্ট</td> </tr> <tr> <td>জেলা</td> <td>: নদীয়া</td> </tr> <tr> <td>পিন</td> <td>: 741152</td> </tr> </table>				প্রধান শহর/গ্রাম	: করিমপুর	ওয়ার্ড	:	থানা	: করিমপুর	গ্রাম পঞ্চগায়েত	: করিমপুর - 1	ব্লক	: করিমপুর - 1	মহকুমা	: তেহট্ট	জেলা	: নদীয়া	পিন	: 741152
প্রধান শহর/গ্রাম	: করিমপুর																				
ওয়ার্ড	:																				
থানা	: করিমপুর																				
গ্রাম পঞ্চগায়েত	: করিমপুর - 1																				
ব্লক	: করিমপুর - 1																				
মহকুমা	: তেহট্ট																				
জেলা	: নদীয়া																				
পিন	: 741152																				
3. ভোট গ্রহন কেন্দ্রের পূর্ণ বিবরণ :																					
ভোট গ্রহন কেন্দ্রের নং, নাম :		ভোট গ্রহন কেন্দ্রের শ্রেণী :		গ্রামীণ																	
107 - করিমপুর জগন্নাথ হাই স্কুল		এই অংশে সহায়ক ভোটগ্রহন কেন্দ্রের সংখ্যা		0																	
ভোট গ্রহন কেন্দ্রের ঠিকানা :		:																			
করিমপুর জগন্নাথ হাই স্কুল, রুম নং - 1, করিমপুর																					
4. নির্বাচকের সংখ্যা :																					
প্রথম ক্রমিক নং	শেষ ক্রমিক নং	মোট সংখ্যা																			
		পুরুষ	মহিলা	তৃতীয় লিঙ্গ	মোট																
1	826	384	433	0	817																

নির্বাচক নিবন্ধন আধিকারিকের স্বাক্ষর

Nazri Naksha

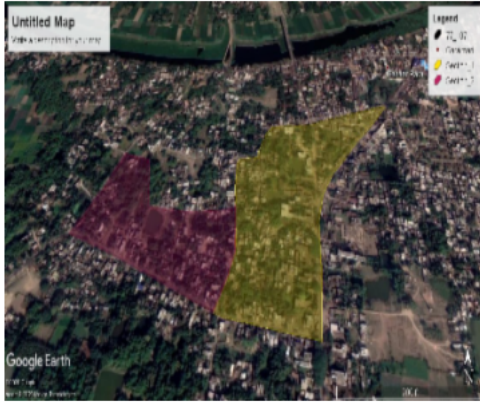

Google Map View

Karimpur Jagannath High School(R-1)
AC - 77 / Booth - 107

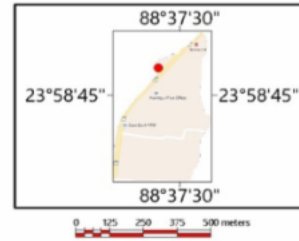

Polling Station Building Front View



Polling Station Front View



Cad View

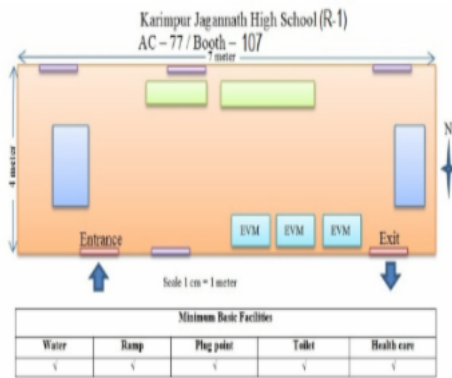

Key MAP View

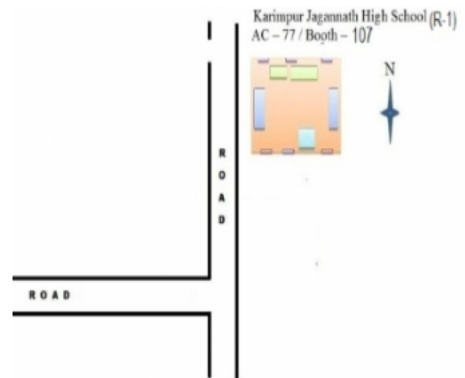

1 নাম : সন্ধ্যা মন্ডল স্বামীর নাম: কিশোরী মোহন মন্ডল বাড়ির নং : n0367 বয়স : 69 লিঙ্গ : মহিলা	SRA1179233 ফটো উপলব্ধ	2 নাম : দেবার্পিত সরকার পিতার নাম: সুজিত কুমার সরকার বাড়ির নং : n0339 বয়স : 36 লিঙ্গ : পুরুষ	SRA1179340 ফটো উপলব্ধ	3 নাম : শিশির সরকার পিতার নাম: শঙ্কর সরকার বাড়ির নং : n0106 বয়স : 49 লিঙ্গ : পুরুষ	WB/09/069/225469 ফটো উপলব্ধ
4 নাম : রাহুল বিশ্বাস পিতার নাম: রতন বিশ্বাস বাড়ির নং : n0102 বয়স : 44 লিঙ্গ : পুরুষ	MMP2169829 ফটো উপলব্ধ	5 নাম : পার্বতী বিশ্বাস স্বামীর নাম: রতন বিশ্বাস বাড়ির নং : n0101 বয়স : 63 লিঙ্গ : মহিলা	WB/09/069/438067 ফটো উপলব্ধ	6 নাম : নিতাই দেবনাথ পিতার নাম: বলরাম দেবনাথ বাড়ির নং : n0090 বয়স : 57 লিঙ্গ : পুরুষ	WB/09/069/225566 ফটো উপলব্ধ
7 নাম : পুতুল বিশ্বাস স্বামীর নাম: রাহুল বিশ্বাস বাড়ির নং : n0047 বয়স : 37 লিঙ্গ : মহিলা	SRA1178623 ফটো উপলব্ধ	8 নাম : সঞ্জয় প্রামানিক পিতার নাম: অনিল প্রামানিক বাড়ির নং : n0098 বয়স : 43 লিঙ্গ : পুরুষ	MMP2090249 ফটো উপলব্ধ	9 নাম : কম্পনা প্রামানিক স্বামীর নাম: অমর প্রামানিক বাড়ির নং : n0096 বয়স : 61 লিঙ্গ : মহিলা	SRA2258903 ফটো উপলব্ধ
10 নাম : কিশোরী মোহন মন্ডল পিতার নাম: ফনিভূষণ মণ্ডল বাড়ির নং : n0368 বয়স : 77 লিঙ্গ : পুরুষ	SRA1179225 ফটো উপলব্ধ	11 নাম : নমিতা সরকার স্বামীর নাম: শঙ্কর সরকার বাড়ির নং : n0103 বয়স : 65 লিঙ্গ : মহিলা	SRA2483790 ফটো উপলব্ধ	12 নাম : তরুণ কুমার কুন্ডু পিতার নাম: তপন কুমার কুন্ডু বাড়ির নং : 1/3/B বয়স : 46 লিঙ্গ : পুরুষ	MMP1486984 ফটো উপলব্ধ
13 নাম : গৌতম কুণ্ডু পিতার নাম: নীলকমল কুণ্ডু বাড়ির নং : n0242 বয়স : 60 লিঙ্গ : পুরুষ	WB/09/069/222371 ফটো উপলব্ধ	14 নাম : দেবশীষ কুণ্ডু পিতার নাম: দিলীপ কুণ্ডু বাড়ির নং : n0143 বয়স : 31 লিঙ্গ : পুরুষ	SRA1597467 ফটো উপলব্ধ	15 নাম : রমা কুণ্ডু স্বামীর নাম: দিলীপ কুণ্ডু বাড়ির নং : n0143 বয়স : 56 লিঙ্গ : মহিলা	WB/09/069/225560 ফটো উপলব্ধ
16 নাম : উত্তম কুণ্ডু পিতার নাম: গোবিন্দ চন্দ্র কুণ্ডু বাড়ির নং : n0133 বয়স : 63 লিঙ্গ : পুরুষ	WB/09/069/225518 ফটো উপলব্ধ	17 নাম : রাজু কুণ্ডু পিতার নাম: গোবিন্দ চন্দ্র কুণ্ডু বাড়ির নং : n0132 বয়স : 50 লিঙ্গ : পুরুষ	WB/09/069/525027 ফটো উপলব্ধ	18 নাম : সুবীর কুমার কুণ্ডু পিতার নাম: প্রদীপ কুমার কুণ্ডু বাড়ির নং : n0021 বয়স : 44 লিঙ্গ : পুরুষ	MMP2578607 ফটো উপলব্ধ
19 নাম : শ্রাবণী কুণ্ডু (পাল) স্বামীর নাম: বরুণ কুমার কুণ্ডু বাড়ির নং : n0054 বয়স : 31 লিঙ্গ : মহিলা	SRA1716703 ফটো উপলব্ধ	20 নাম : রুমা কুণ্ডু স্বামীর নাম: রাজু কুণ্ডু বাড়ির নং : n0323 বয়স : 37 লিঙ্গ : মহিলা	DDZ3083219 ফটো উপলব্ধ	21 নাম : কবিতা কুণ্ডু স্বামীর নাম: গৌতম কুণ্ডু বাড়ির নং : n0243 বয়স : 53 লিঙ্গ : মহিলা	MMP2342582 ফটো উপলব্ধ
22 নাম : বরুণ কুমার কুন্ডু পিতার নাম: তপন কুমার কুন্ডু বাড়ির নং : n0054 বয়স : 44 লিঙ্গ : পুরুষ	MMP2090538 ফটো উপলব্ধ	23 নাম : মহিমা কুণ্ডু স্বামীর নাম: উত্তম কুণ্ডু বাড়ির নং : n0142 বয়স : 58 লিঙ্গ : মহিলা	SRA2257889 ফটো উপলব্ধ	24 নাম : তপতী কুন্ডু স্বামীর নাম: তপন কুমার কুন্ডু বাড়ির নং : n0054 বয়স : 67 লিঙ্গ : মহিলা	SRA2260172 ফটো উপলব্ধ
25 নাম : জিৎ কুণ্ডু পিতার নাম: উত্তম কুণ্ডু বাড়ির নং : এন0133 বয়স : 23 লিঙ্গ : পুরুষ	SRA2490894 ফটো উপলব্ধ	26 নাম : দেবজ্যোতি সরকার পিতার নাম: সুবীর সরকার বাড়ির নং : এন0021 বয়স : 24 লিঙ্গ : পুরুষ	SRA2392009 ফটো উপলব্ধ	27 নাম : স্বাগতম কুন্ডু পিতার নাম: গৌতম কুন্ডু বাড়ির নং : n0244 বয়স : 35 লিঙ্গ : পুরুষ	SRA1283183 ফটো উপলব্ধ
28 নাম : কনিকা কুন্ডু(দাস) স্বামীর নাম: সুবীর কুমার কুন্ডু বাড়ির নং : n0130 বয়স : 38 লিঙ্গ : মহিলা	SRA1394501 ফটো উপলব্ধ	29 নাম : আনন্দ কমকার পিতার নাম: রামপদ কমকার বাড়ির নং : n0418 বয়স : 73 লিঙ্গ : পুরুষ	SRA2213452 ফটো উপলব্ধ	30 নাম : সৌরভ কর পিতার নাম: বিশনাথ কর বাড়ির নং : এন0356 বয়স : 28 লিঙ্গ : পুরুষ	SRA2188571 ফটো উপলব্ধ

31 নাম : পূর্ণিমা কর স্বামীর নাম : সুশান্ত কর বাড়ির নং : n0073 বয়স : 56 লিঙ্গ : মহিলা	WB/09/069/222264	ফটো উপলব্ধ	32 নাম : সুশান্ত কর পিতার নাম : শ্রীমানন্দন কর বাড়ির নং : n0073 বয়স : 59 লিঙ্গ : পুরুষ	MMP2340032	ফটো উপলব্ধ	33 নাম : কনিকা কর স্বামীর নাম : বিশ্বনাথ কর বাড়ির নং : n0355 বয়স : 56 লিঙ্গ : মহিলা	SRA2391472	ফটো উপলব্ধ
34 নাম : সন্তু কর পিতার নাম : বিশ্বনাথ কর বাড়ির নং : n0354 বয়স : 38 লিঙ্গ : পুরুষ	SRA1285394	ফটো উপলব্ধ	35 নাম : বিশ্বনাথ কর পিতার নাম : রামপদ কর বাড়ির নং : n0356 বয়স : 67 লিঙ্গ : পুরুষ	WB/09/069/225434	ফটো উপলব্ধ	36 নাম : গোপীনাথ কর পিতার নাম : কৃষ্ণপাড়া কর বাড়ির নং : কৃষ্ণপাড়া কর হাউস বয়স : 44 লিঙ্গ : পুরুষ	MMP1710953	ফটো উপলব্ধ
37 নাম : কৃষ্ণচন্দ্র কর পিতার নাম : রামপদ কর বাড়ির নং : এন0050 বয়স : 71 লিঙ্গ : পুরুষ	WB/09/069/225638	ফটো উপলব্ধ	38 নাম : সাবিত্রী কর স্বামীর নাম : কৃষ্ণপদ কর বাড়ির নং : এন0050 বয়স : 63 লিঙ্গ : মহিলা	WB/09/069/225639	ফটো উপলব্ধ	39 নাম : অর্চনা কর্মকার স্বামীর নাম : আনন্দ কর্মকার বাড়ির নং : n0419 বয়স : 60 লিঙ্গ : মহিলা	SRA2213486	ফটো উপলব্ধ
40 নাম : রিস্পা পাল গুইন স্বামীর নাম : বিধান চন্দ্র গুইন বাড়ির নং : এন0245 বয়স : 36 লিঙ্গ : মহিলা	SRA1402973	ফটো উপলব্ধ	41 নাম : কল্যাণী গুইন স্বামীর নাম : নারায়ন গুইন বাড়ির নং : n0246 বয়স : 66 লিঙ্গ : মহিলা	WB/09/069/228647	ফটো উপলব্ধ	42 নাম : বিধান চন্দ্র গুইন পিতার নাম : নারায়ন চন্দ্র গুইন বাড়ির নং : n0245 বয়স : 42 লিঙ্গ : পুরুষ	MMP2091593	ফটো উপলব্ধ
43 নাম : পিঙ্কি মন্ডল গোলদার স্বামীর নাম : অমিত গোলদার বাড়ির নং : n0374 বয়স : 45 লিঙ্গ : মহিলা	SRA1826460	ফটো উপলব্ধ	44 নাম : অরুণ কুমার গোলদার পিতার নাম : নারায়ন গোলদার বাড়ির নং : n0377 বয়স : 76 লিঙ্গ : পুরুষ	SRA2260065	ফটো উপলব্ধ	45 নাম : উষা গোলদার স্বামীর নাম : অরুণ কুমার গোলদার বাড়ির নং : n0376 বয়স : 68 লিঙ্গ : মহিলা	WB/09/069/231830	ফটো উপলব্ধ
46 নাম : মুনমুন গোস্বামী পিতার নাম : অরুণ গোস্বামী বাড়ির নং : এন0377 বয়স : 46 লিঙ্গ : মহিলা	SRA2542124	ফটো উপলব্ধ	47 নাম : অলকনন্দা গোস্বামী পিতার নাম : অলোক গোস্বামী বাড়ির নং : n0020 বয়স : 28 লিঙ্গ : মহিলা	SRA1919802	ফটো উপলব্ধ	48 নাম : দীপারতি গোস্বামী স্বামীর নাম : অলোক গোস্বামী বাড়ির নং : n0020 বয়স : 50 লিঙ্গ : মহিলা	WB/09/069/231453	ফটো উপলব্ধ
49 নাম : অলোক গোস্বামী পিতার নাম : অমরনাথ গোস্বামী বাড়ির নং : n0020 বয়স : 60 লিঙ্গ : পুরুষ	WB/09/069/231652	ফটো উপলব্ধ	50 নাম : রানা ঘোষ পিতার নাম : স্বপন ঘোষ বাড়ির নং : n0310 বয়স : 25 লিঙ্গ : পুরুষ	SRA2392058	ফটো উপলব্ধ	51 নাম : মলি চক্রবর্তী স্বামীর নাম : মানবেন্দ্র চক্রবর্তী বাড়ির নং : n0068 বয়স : 46 লিঙ্গ : মহিলা	MMP2342897	ফটো উপলব্ধ
52 নাম : মানবেন্দ্র চক্রবর্তী পিতার নাম : অবনীভূষণ চক্রবর্তী বাড়ির নং : n0068 বয়স : 59 লিঙ্গ : পুরুষ	MMP1524685	ফটো উপলব্ধ	53 নাম : অর্পিতা চক্রবর্তী স্বামীর নাম : অলকেন্দ্র চক্রবর্তী বাড়ির নং : n0068 বয়স : 30 লিঙ্গ : মহিলা	SRA1716661	ফটো উপলব্ধ	54 নাম : ত্রিদিব চক্রবর্তী পিতার নাম : রবীন্দ্রভূষণ চক্রবর্তী বাড়ির নং : n0113 বয়স : 46 লিঙ্গ : পুরুষ	SRA1282748	ফটো উপলব্ধ
55 নাম : প্রিয়াকা চক্রবর্তী স্বামীর নাম : ত্রিদিব চক্রবর্তী বাড়ির নং : n0113 বয়স : 33 লিঙ্গ : মহিলা	SRA1477066	ফটো উপলব্ধ	56 নাম : অলকেন্দ্র চক্রবর্তী পিতার নাম : অবনীভূষণ চক্রবর্তী বাড়ির নং : n0068 বয়স : 63 লিঙ্গ : পুরুষ	MMP1525740	ফটো উপলব্ধ	57 নাম : পার্বতী চক্রবর্তী স্বামীর নাম : রবীন্দ্রভূষণ চক্রবর্তী বাড়ির নং : n0111 বয়স : 66 লিঙ্গ : মহিলা	SRA2260156	ফটো উপলব্ধ
58 নাম : প্রোটিম চক্রবর্তী মায়ের নাম : পার্বতী চক্রবর্তী বাড়ির নং : এন0111 বয়স : 43 লিঙ্গ : পুরুষ	SRA2226660	ফটো উপলব্ধ	59 নাম : অর্পনা চক্রবর্তী স্বামীর নাম : অলোকেন্দ্র চক্রবর্তী বাড়ির নং : এন0068 বয়স : 51 লিঙ্গ : মহিলা	MMP1525831	ফটো উপলব্ধ	60 নাম : মিতা চক্রবর্তী স্বামীর নাম : কৃষ্ণ চক্রবর্তী বাড়ির নং : এন0068 বয়স : 55 লিঙ্গ : মহিলা	SRA1179407	ফটো উপলব্ধ

61	SRA1826015	নাম : সুজাতা চক্রবর্তী স্বামীর নাম: প্রতীম চক্রবর্তী বাড়ির নং : n0111 বয়স : 29 লিঙ্গ : মহিলা	ফটো উপলব্ধ	62	SRA1825975	নাম : পার্থ চক্রবর্তী পিতার নাম: রবীন্দ্রনাথ চক্রবর্তী বাড়ির নং : n0111 বয়স : 50 লিঙ্গ : পুরুষ	ফটো উপলব্ধ	63	MMP2341584	নাম : নীহার কান্তি চক্রবর্তী পিতার নাম: নন্দকুমার চক্রবর্তী বাড়ির নং : n0076 বয়স : 78 লিঙ্গ : পুরুষ	ফটো উপলব্ধ
64	SRA1477058	নাম : সম্পা চক্রবর্তী স্বামীর নাম: সত্যেন্দ্রনাথ চক্রবর্তী বাড়ির নং : n0068 বয়স : 35 লিঙ্গ : মহিলা	ফটো উপলব্ধ	65	SRA1477074	নাম : চায়না চক্রবর্তী স্বামীর নাম: কনকেন্দ্র চক্রবর্তী বাড়ির নং : n0068 বয়স : 36 লিঙ্গ : মহিলা	ফটো উপলব্ধ	66	MMP1526243	নাম : কনকেন্দ্র চক্রবর্তী পিতার নাম: অবনীভূষণ চক্রবর্তী বাড়ির নং : n0068 বয়স : 51 লিঙ্গ : পুরুষ	ফটো উপলব্ধ
67	WB/09/069/039068	নাম : সত্যেন্দ্রনাথ চক্রবর্তী পিতার নাম: অবনীভূষণ চক্রবর্তী বাড়ির নং : n0068 বয়স : 53 লিঙ্গ : পুরুষ	ফটো উপলব্ধ	68	MMP2090843	নাম : বুলবুলী চক্রবর্তী স্বামীর নাম: অমলেন্দু চক্রবর্তী বাড়ির নং : n0068 বয়স : 52 লিঙ্গ : মহিলা	ফটো উপলব্ধ	69	MMP1525922	নাম : অমলেন্দু চক্রবর্তী পিতার নাম: অবনীভূষণ চক্রবর্তী বাড়ির নং : n0068 বয়স : 63 লিঙ্গ : পুরুষ	ফটো উপলব্ধ
70	SRA2746550	নাম : মহার্ঘ্য চক্রবর্তী পিতার নাম: মানবেন্দ্র চক্রবর্তী বাড়ির নং : করিমপুর বয়স : 20 লিঙ্গ : পুরুষ	ফটো উপলব্ধ	71	SRA2089001	নাম : মোমিতা চক্রবর্তী স্বামীর নাম: কৌশিক চক্রবর্তী বাড়ির নং : n0297 বয়স : 27 লিঙ্গ : মহিলা	ফটো উপলব্ধ	72	SRA2089035	নাম : অনিন্দিতা চক্রবর্তী পিতার নাম: অমলেন্দু চক্রবর্তী বাড়ির নং : n0068 বয়স : 26 লিঙ্গ : মহিলা	ফটো উপলব্ধ
73	SRA1287325	নাম : কৌশিক চক্রবর্তী মায়ের নাম: মিতা চক্রবর্তী বাড়ির নং : n0297 বয়স : 34 লিঙ্গ : পুরুষ	ফটো উপলব্ধ	74	WB/09/069/609410	নাম : সুব্রত চ্যাটার্জী পিতার নাম: সনৎ কুমার চ্যাটার্জী বাড়ির নং : n0384 বয়স : 62 লিঙ্গ : পুরুষ	ফটো উপলব্ধ	75	WB/09/069/609620	নাম : উষা চ্যাটার্জী স্বামীর নাম: সুব্রত চ্যাটার্জী বাড়ির নং : n0385 বয়স : 59 লিঙ্গ : মহিলা	ফটো উপলব্ধ
76	MMP2761559	নাম : উজ্জয়িনী চ্যাটার্জী পিতার নাম: সুব্রত চ্যাটার্জী বাড়ির নং : n0386 বয়স : 36 লিঙ্গ : মহিলা	ফটো উপলব্ধ	77	SRA2483840	নাম : সুবীর জোয়ার্দার পিতার নাম: মঙ্গলময় জোয়ার্দার বাড়ির নং : n0251 বয়স : 57 লিঙ্গ : পুরুষ	ফটো উপলব্ধ	78	SRA2483824	নাম : তাপস জোয়ার্দার পিতার নাম: মঙ্গলময় জোয়ার্দার বাড়ির নং : n0250 বয়স : 53 লিঙ্গ : পুরুষ	ফটো উপলব্ধ
79	SRA2391241	নাম : স্বপন জোয়ার্দার পিতার নাম: মঙ্গলময় জোয়ার্দার বাড়ির নং : n0253 বয়স : 67 লিঙ্গ : পুরুষ	ফটো উপলব্ধ	80	MMP1526334	নাম : রীতা জোয়ার্দার স্বামীর নাম: স্বপন জোয়ার্দার বাড়ির নং : n0249 বয়স : 54 লিঙ্গ : মহিলা	ফটো উপলব্ধ	81	WB/09/069/228152	নাম : সৌমেন জোয়ার্দার পিতার নাম: মঙ্গলময় জোয়ার্দার বাড়ির নং : n0248 বয়স : 60 লিঙ্গ : পুরুষ	ফটো উপলব্ধ
82	MMP2624815	নাম : বন্দনা জোয়ার্দার স্বামীর নাম: সোমেন জোয়ার্দার বাড়ির নং : n0252 বয়স : 48 লিঙ্গ : মহিলা	ফটো উপলব্ধ	83	MMP2624195	নাম : শ্রাবনী পোদ্দার স্বামীর নাম: তরুণ পোদ্দার বাড়ির নং : n0118 বয়স : 48 লিঙ্গ : মহিলা	ফটো উপলব্ধ	84	SRA1988153	নাম : বিলাশ দত্ত পিতার নাম: কমলেশ দত্ত বাড়ির নং : n0254 বয়স : 27 লিঙ্গ : পুরুষ	ফটো উপলব্ধ
85	MMP2090819	নাম : সঞ্জয় দত্ত পিতার নাম: সনৎ কুমার দত্ত বাড়ির নং : এন0118 বয়স : 44 লিঙ্গ : পুরুষ	ফটো উপলব্ধ	86	SRA2153179	নাম : জয়ন্তী দত্ত স্বামীর নাম: সনৎ কুমার দত্ত বাড়ির নং : এন0118 বয়স : 58 লিঙ্গ : মহিলা	ফটো উপলব্ধ	87	SRA2153120	নাম : সনৎ কুমার দত্ত পিতার নাম: ননীগোপাল দত্ত বাড়ির নং : এন0118 বয়স : 64 লিঙ্গ : পুরুষ	ফটো উপলব্ধ
88	SRA1620210	নাম : সুস্মিতা দত্ত প্রামানিক স্বামীর নাম: সঞ্জয় দত্ত বাড়ির নং : এন0118 বয়স : 31 লিঙ্গ : মহিলা	ফটো উপলব্ধ	89	SRA2483774	নাম : কমলেশ দত্ত পিতার নাম: কালাচাঁদ দত্ত বাড়ির নং : n0254 বয়স : 60 লিঙ্গ : পুরুষ	ফটো উপলব্ধ	90	SRA1283159	নাম : কুমারেশ দত্ত পিতার নাম: কমলেশ দত্ত বাড়ির নং : n0255 বয়স : 34 লিঙ্গ : পুরুষ	ফটো উপলব্ধ



91 নাম : জয়রাম দাস পিতার নাম: ঋষিপদ দাস বাড়ির নং : n0264 বয়স : 71 লিঙ্গ : পুরুষ	WB/09/069/228105	ফটো উপলব্ধ	92 নাম : পবিত্রা দাস স্বামীর নাম: জয়রাম দাস বাড়ির নং : n0263 বয়স : 63 লিঙ্গ : মহিলা	WB/09/069/228035	ফটো উপলব্ধ	93 নাম : উত্তম দাস পিতার নাম: জয়রাম দাস বাড়ির নং : n0262 বয়স : 45 লিঙ্গ : পুরুষ	MMP2091684	ফটো উপলব্ধ
94 নাম : মিন্কা দাস স্বামীর নাম: নকুলচন্দ্র দাস বাড়ির নং : n0072 বয়স : 58 লিঙ্গ : মহিলা	WB/09/069/234019	ফটো উপলব্ধ	95 নাম : অর্জুন্দু দাস পিতার নাম: বাসুদেব দাস বাড়ির নং : n0069 বয়স : 40 লিঙ্গ : পুরুষ	MMP2341600	ফটো উপলব্ধ	96 নাম : প্রীতিকনা দাস পিতার নাম: বাসুদেব দাস বাড়ির নং : n0069 বয়স : 42 লিঙ্গ : মহিলা	MMP2238236	ফটো উপলব্ধ
97 নাম : অর্চনা দে স্বামীর নাম: রঘুপতি দে বাড়ির নং : n0266 বয়স : 49 লিঙ্গ : মহিলা	MMP1526474	ফটো উপলব্ধ	98 নাম : রঘুপতি দে পিতার নাম: হরিপদ দে বাড়ির নং : n0265 বয়স : 54 লিঙ্গ : পুরুষ	MMP2342673	ফটো উপলব্ধ	99 নাম : অরুণ কুমার দে পিতার নাম: রঘুপতি দে বাড়ির নং : এন0265 বয়স : 25 লিঙ্গ : পুরুষ	SRA2153070	ফটো উপলব্ধ
100 নাম : সৌমেন দেবনাথ পিতার নাম: মনীন্দ্র দেবনাথ বাড়ির নং : এন0035 বয়স : 48 লিঙ্গ : পুরুষ	MMP1525104	ফটো উপলব্ধ	101 নাম : রেবা দেবনাথ স্বামীর নাম: গোপাল দেবনাথ বাড়ির নং : n0125 বয়স : 66 লিঙ্গ : মহিলা	WB/09/069/225009	ফটো উপলব্ধ	102 নাম : গীতা দেবনাথ স্বামীর নাম: মনি দেবনাথ বাড়ির নং : n0035 বয়স : 66 লিঙ্গ : মহিলা	MMP2341626	ফটো উপলব্ধ
103 নাম : অসীমা দেবনাথ স্বামীর নাম: সৌমেন দেবনাথ বাড়ির নং : এন0035 বয়স : 41 লিঙ্গ : মহিলা	MMP2530343	ফটো উপলব্ধ	104 নাম : রিঙ্কি দেবনাথ স্বামীর নাম: নিতাই দেবনাথ বাড়ির নং : n0091 বয়স : 48 লিঙ্গ : মহিলা	MMP2492882	ফটো উপলব্ধ	105 নাম : নেহা দেবনাথ পিতার নাম: নিতাই দেবনাথ বাড়ির নং : এন0070 বয়স : 23 লিঙ্গ : মহিলা	SRA2542223	ফটো উপলব্ধ
106 নাম : পরমা দেবনাথ শর্মা স্বামীর নাম: নয়ন কুমার শর্মা বাড়ির নং : এন001 বয়স : 26 লিঙ্গ : মহিলা	SRA2068781	ফটো উপলব্ধ	107 নাম : ওঙ্কার নাথ পিতার নাম: গৌরচন্দ্র নাথ বাড়ির নং : n0109 বয়স : 31 লিঙ্গ : পুরুষ	SRA1716679	ফটো উপলব্ধ	108 নাম : অঙ্কু নাথ পিতার নাম: গৌরচন্দ্র নাথ বাড়ির নং : n0109 বয়স : 35 লিঙ্গ : পুরুষ	SRA1282722	ফটো উপলব্ধ
109 নাম : পৌর চন্দ্র নাথ পিতার নাম: বলরাম নাথ বাড়ির নং : n0109 বয়স : 71 লিঙ্গ : পুরুষ	WB/09/069/225084	ফটো উপলব্ধ	110 নাম : আশা দেবনাথ স্বামীর নাম: অতনু নাথ বাড়ির নং : n0092 বয়স : 25 লিঙ্গ : মহিলা	SRA2391951	ফটো উপলব্ধ	111 নাম : সীমা নাথ স্বামীর নাম: অরুণতব নাথ বাড়ির নং : n0093 বয়স : 33 লিঙ্গ : মহিলা	SRA1453273	ফটো উপলব্ধ
112 নাম : কৃষ্ণা নাথ স্বামীর নাম: গৌরচন্দ্র নাথ বাড়ির নং : n0089 বয়স : 55 লিঙ্গ : মহিলা	SRA2238350	ফটো উপলব্ধ	113 নাম : অতনু নাথ পিতার নাম: গৌর চন্দ্র নাথ বাড়ির নং : n0092 বয়স : 37 লিঙ্গ : পুরুষ	MMP2624161	ফটো উপলব্ধ	114 নাম : অরুণতাব নাথ পিতার নাম: গৌড় চন্দ্র নাথ বাড়ির নং : n0093 বয়স : 40 লিঙ্গ : পুরুষ	MMP2340966	ফটো উপলব্ধ
115 নাম : সৌরভ কুমার প্রামাণিক পিতার নাম: শৈলেন্দ্র প্রামাণিক বাড়ির নং : n0278 বয়স : 42 লিঙ্গ : পুরুষ	MMP2342806	ফটো উপলব্ধ	116 নাম : মামণি প্রামাণিক স্বামীর নাম: কান্তিক প্রামাণিক বাড়ির নং : n0272 বয়স : 38 লিঙ্গ : মহিলা	MMP2624880	ফটো উপলব্ধ	117 নাম : সুব্রত প্রামাণিক পিতার নাম: লক্ষীনারায়ণ প্রামাণিক বাড়ির নং : n0269 বয়স : 51 লিঙ্গ : পুরুষ	MMP1524966	ফটো উপলব্ধ
118 নাম : পৃথা প্রামাণিক স্বামীর নাম: সৌরভ কুমার প্রামাণিক বাড়ির নং : n0232 বয়স : 32 লিঙ্গ : মহিলা	SRA1597558	ফটো উপলব্ধ	119 নাম : অনিমেষ প্রামাণিক পিতার নাম: অসিত প্রামাণিক বাড়ির নং : n0060 বয়স : 38 লিঙ্গ : পুরুষ	MMP2493161	ফটো উপলব্ধ	120 নাম : মিতা প্রামাণিক স্বামীর নাম: অসিত প্রামাণিক বাড়ির নং : n0060 বয়স : 60 লিঙ্গ : মহিলা	MMP2341642	ফটো উপলব্ধ

121	MMP2341634	নাম : অসিত প্রামানিক পিতার নাম: অমল্য প্রামানিক বাড়ির নং : n0060 বয়স : 66 লিঙ্গ : পুরুষ	ফটো উপলব্ধ	122	WB/09/069/225595	নাম : দিপালী অধিকারী স্বামীর নাম: সন্তোন অধিকারী বাড়ির নং : n0055 বয়স : 58 লিঙ্গ : মহিলা	ফটো উপলব্ধ	123	WB/09/069/225525	নাম : রামনারায়ন প্রামানিক পিতার নাম: তারাপদ প্রামানিক বাড়ির নং : n0055 বয়স : 53 লিঙ্গ : পুরুষ	ফটো উপলব্ধ
124	WB/09/069/225022	নাম : আশালতা প্রামানিক স্বামীর নাম: তারাপদ প্রামানিক বাড়ির নং : n0055 বয়স : 88 লিঙ্গ : মহিলা	ফটো উপলব্ধ	125	WB/09/069/288779	নাম : ববিতা প্রামানিক স্বামীর নাম: শৈলেন প্রামানিক বাড়ির নং : n0279 বয়স : 70 লিঙ্গ : মহিলা	ফটো উপলব্ধ	126	WB/09/069/228313	নাম : সত্যরঞ্জন প্রামানিক পিতার নাম: বৈদ্যনাথ প্রামানিক বাড়ির নং : n0276 বয়স : 86 লিঙ্গ : পুরুষ	ফটো উপলব্ধ
127	MMP2156495	নাম : পূজিতা প্রামানিক স্বামীর নাম: লক্ষীনারায়ন প্রামানিক বাড়ির নং : n0275 বয়স : 43 লিঙ্গ : মহিলা	ফটো উপলব্ধ	128	MMP1525773	নাম : কার্তিক প্রামানিক পিতার নাম: অরবিন্দ প্রামানিক বাড়ির নং : n0271 বয়স : 47 লিঙ্গ : পুরুষ	ফটো উপলব্ধ	129	WB/09/069/228485	নাম : লক্ষীনারায়ন প্রামানিক পিতার নাম: বৈদ্যনাথ প্রামানিক বাড়ির নং : n0268 বয়স : 71 লিঙ্গ : পুরুষ	ফটো উপলব্ধ
130	WB/09/069/228544	নাম : পুনীমা প্রামানিক স্বামীর নাম: লক্ষীনারায়ন প্রামানিক বাড়ির নং : n0267 বয়স : 67 লিঙ্গ : মহিলা	ফটো উপলব্ধ	131	MMP2624369	নাম : রাখী বিশ্বাস স্বামীর নাম: বিভাস বিশ্বাস বাড়ির নং : n0019 বয়স : 39 লিঙ্গ : মহিলা	ফটো উপলব্ধ	132	SRA1543909	নাম : সুসীতা বিশ্বাস স্বামীর নাম: বিজন কুমার বিশ্বাস বাড়ির নং : n0019 বয়স : 46 লিঙ্গ : মহিলা	ফটো উপলব্ধ
133	WB/09/069/225091	নাম : বিজনকুমার বিশ্বাস পিতার নাম: বিনয় গোপাল বিশ্বাস বাড়ির নং : n0019 বয়স : 54 লিঙ্গ : পুরুষ	ফটো উপলব্ধ	134	WB/09/069/225095	নাম : বিভাষচন্দ্র বিশ্বাস পিতার নাম: বিনয় গোপাল বিশ্বাস বাড়ির নং : n0019 বয়স : 56 লিঙ্গ : পুরুষ	ফটো উপলব্ধ	135	WB/09/069/405591	নাম : বিশ্বনাথ প্রামানিক পিতার নাম: নগেন্দ্রনাথ প্রামানিক বাড়ির নং : n0277 বয়স : 58 লিঙ্গ : পুরুষ	ফটো উপলব্ধ
136	SRA2259208	নাম : সমর প্রামানিক পিতার নাম: অনিল প্রামানিক বাড়ির নং : এন0099 বয়স : 53 লিঙ্গ : পুরুষ	ফটো উপলব্ধ	137	MMP2492924	নাম : সোহাগী প্রামানিক স্বামীর নাম: সমর প্রামানিক বাড়ির নং : N0100 বয়স : 47 লিঙ্গ : মহিলা	ফটো উপলব্ধ	138	SRA2483857	নাম : হরিনারায়ন প্রামানিক পিতার নাম: তারাপদ প্রামানিক বাড়ির নং : n0055 বয়স : 55 লিঙ্গ : পুরুষ	ফটো উপলব্ধ
139	SRA2542207	নাম : প্রিয়ান্বিতা প্রামানিক পিতার নাম: বিশ্বনাথ প্রামানিক বাড়ির নং : এন0277 বয়স : 22 লিঙ্গ : মহিলা	ফটো উপলব্ধ	140	MMP1713361	নাম : প্রতিমা প্রামানিক স্বামীর নাম: হরিনারায়ন প্রামানিক বাড়ির নং : n0349 বয়স : 43 লিঙ্গ : মহিলা	ফটো উপলব্ধ	141	SRA2655801	নাম : অভিক প্রামানিক পিতার নাম: কার্তিক প্রামানিক বাড়ির নং : এন0২৭১ বয়স : 21 লিঙ্গ : পুরুষ	ফটো উপলব্ধ
142	SRA1988138	নাম : অরুণা প্রামানিক স্বামীর নাম: শ্যামল প্রামানিক বাড়ির নং : n0019 বয়স : 53 লিঙ্গ : মহিলা	ফটো উপলব্ধ	143	SRA2490639	নাম : শুভম প্রামানিক পিতার নাম: সুব্রত প্রামানিক বাড়ির নং : এন319 বয়স : 23 লিঙ্গ : পুরুষ	ফটো উপলব্ধ	144	SRA0451955	নাম : সৌমেন অধিকারী পিতার নাম: সন্তোন অধিকারী বাড়ির নং : 80055 বয়স : 36 লিঙ্গ : পুরুষ	ফটো উপলব্ধ
145	SRA2726354	নাম : প্রীতম প্রামানিক পিতার নাম: হরিনারায়ন প্রামানিক বাড়ির নং : এন0055 বয়স : 20 লিঙ্গ : পুরুষ	ফটো উপলব্ধ	146	SRA1282706	নাম : রাকেশ প্রামানিক পিতার নাম: অমর প্রামানিক বাড়ির নং : n0094 বয়স : 35 লিঙ্গ : পুরুষ	ফটো উপলব্ধ	147	SRA2088979	নাম : অংশুমান প্রামানিক পিতার নাম: সমর প্রামানিক বাড়ির নং : এন0099 বয়স : 26 লিঙ্গ : পুরুষ	ফটো উপলব্ধ
148	SRA1605914	নাম : প্রিয়ান্বিতা প্রামানিক (মণ্ডল) স্বামীর নাম: অনিমেষ প্রামানিক বাড়ির নং : n0330 বয়স : 33 লিঙ্গ : মহিলা	ফটো উপলব্ধ	149	SRA1988229	নাম : টুম্পা প্রামানিক(বিশ্বাস) স্বামীর নাম: সৌভিক প্রামানিক বাড়ির নং : n0371 বয়স : 28 লিঙ্গ : মহিলা	ফটো উপলব্ধ	150	SRA1597475	নাম : নিবেদিতা পাল স্বামীর নাম: ময়ূর পাল বাড়ির নং : n0078 বয়স : 36 লিঙ্গ : মহিলা	ফটো উপলব্ধ



151 নাম : দেবব্রত পাল পিতার নাম: রামকৃষ্ণ পাল বাড়ির নং : n0146 বয়স : 33 লিঙ্গ : পুরুষ	SRA1477173 ফটো উপলব্ধ	152 নাম : রামকৃষ্ণ পাল পিতার নাম: মতিলাল পাল বাড়ির নং : n0146 বয়স : 57 লিঙ্গ : পুরুষ	WB/09/069/225573 ফটো উপলব্ধ	153 নাম : বলরাম পাল পিতার নাম: শান্তিলাল পাল বাড়ির নং : n0144 বয়স : 57 লিঙ্গ : পুরুষ	WB/09/069/225623 ফটো উপলব্ধ
154 নাম : অনিতা পাল স্বামীর নাম: বলরাম পাল বাড়ির নং : n0137 বয়স : 41 লিঙ্গ : মহিলা	MMP2624179 ফটো উপলব্ধ	155 নাম : ভাগ্যলক্ষ্মী পাল স্বামীর নাম: শান্তিলাল পাল বাড়ির নং : n0136 বয়স : 73 লিঙ্গ : মহিলা	WB/09/069/225710 ফটো উপলব্ধ	156 নাম : শিপ্রা পাল স্বামীর নাম: রামকৃষ্ণ পাল বাড়ির নং : n0134 বয়স : 53 লিঙ্গ : মহিলা	WB/09/069/225249 ফটো উপলব্ধ
157 নাম : লীলা প্রামানিক স্বামীর নাম: পার্থ প্রামানিক বাড়ির নং : n0236 বয়স : 49 লিঙ্গ : মহিলা	SRA1825959 ফটো উপলব্ধ	158 নাম : প্রভাতী রায়চৌধুরী স্বামীর নাম: অশোক রায়চৌধুরী বাড়ির নং : n0001 বয়স : 68 লিঙ্গ : মহিলা	WB/09/069/225562 ফটো উপলব্ধ	159 নাম : মৃণ্ময় পাল পিতার নাম: মানবেন্দ্র নাথ পাল বাড়ির নং : n0235 বয়স : 56 লিঙ্গ : পুরুষ	SRA2259737 ফটো উপলব্ধ
160 নাম : পাপিয়া পাল স্বামীর নাম: মনোজ পাল বাড়ির নং : n0001 বয়স : 71 লিঙ্গ : মহিলা	WB/09/069/144353 ফটো উপলব্ধ	161 নাম : মনোজ পাল পিতার নাম: মনীন্দ্র পাল বাড়ির নং : n0001 বয়স : 78 লিঙ্গ : পুরুষ	WB/09/069/144798 ফটো উপলব্ধ	162 নাম : যুথিকা পাল স্বামীর নাম: নুসিংহ পাল বাড়ির নং : n0236 বয়স : 75 লিঙ্গ : মহিলা	MMP2342087 ফটো উপলব্ধ
163 নাম : ময়ুর পাল পিতার নাম: মনোজ পাল বাড়ির নং : n0078 বয়স : 44 লিঙ্গ : পুরুষ	MMP2238269 ফটো উপলব্ধ	164 নাম : সোমা পাল স্বামীর নাম: স্বপন পাল বাড়ির নং : n0138 বয়স : 35 লিঙ্গ : মহিলা	SRA1285261 ফটো উপলব্ধ	165 নাম : স্বপন কুমার পাল পিতার নাম: শান্তিলাল পাল বাড়ির নং : n0147 বয়স : 49 লিঙ্গ : পুরুষ	SRA2257566 ফটো উপলব্ধ
166 নাম : অর্ঘ্য পাল পিতার নাম: বলরাম পাল বাড়ির নং : এন0144 বয়স : 23 লিঙ্গ : পুরুষ	SRA2542314 ফটো উপলব্ধ	167 নাম : দিপালী পাল স্বামীর নাম: মৃন্ময় পাল বাড়ির নং : n0237 বয়স : 51 লিঙ্গ : মহিলা	MMP0023879 ফটো উপলব্ধ	168 নাম : খেয়ালী দত্ত স্বামীর নাম: অর্পূর্ব দত্ত বাড়ির নং : এন001 বয়স : 35 লিঙ্গ : মহিলা	SRA1395623 ফটো উপলব্ধ
169 নাম : তন্ময় বিশ্বাস পিতার নাম: অমরনাথ বিশ্বাস বাড়ির নং : এন0122 বয়স : 52 লিঙ্গ : পুরুষ	SRA2490670 ফটো উপলব্ধ	170 নাম : বিজন পোদ্দার পিতার নাম: শশধর পোদ্দার বাড়ির নং : n0122 বয়স : 66 লিঙ্গ : পুরুষ	SRA2258788 ফটো উপলব্ধ	171 নাম : তরুন পোদ্দার পিতার নাম: শশধর পোদ্দার বাড়ির নং : n0117 বয়স : 57 লিঙ্গ : পুরুষ	WB/09/069/225299 ফটো উপলব্ধ
172 নাম : সায়ন্তন পোদ্দার পিতার নাম: তরুণ কুমার পোদ্দার বাড়ির নং : এন-0122 বয়স : 22 লিঙ্গ : পুরুষ	SRA2726560 ফটো উপলব্ধ	173 নাম : চিত্রা পোদ্দার স্বামীর নাম: বিজন পোদ্দার বাড়ির নং : n0123 বয়স : 58 লিঙ্গ : মহিলা	WB/09/069/225051 ফটো উপলব্ধ	174 নাম : রেনুবালা পোদ্দার স্বামীর নাম: শশধর পোদ্দার বাড়ির নং : n0121 বয়স : 91 লিঙ্গ : মহিলা	WB/09/069/225055 ফটো উপলব্ধ
175 নাম : মনিকা পোদ্দার স্বামীর নাম: বিপ্লব পোদ্দার বাড়ির নং : n0120 বয়স : 46 লিঙ্গ : মহিলা	SRA0477125 ফটো উপলব্ধ	176 নাম : বিপ্লব পোদ্দার পিতার নাম: শশধর পোদ্দার বাড়ির নং : n0119 বয়স : 53 লিঙ্গ : পুরুষ	WB/09/069/225202 ফটো উপলব্ধ	177 নাম : বিপ্রয় পোদ্দার পিতার নাম: বিপ্লব পোদ্দার বাড়ির নং : এন-0122 বয়স : 20 লিঙ্গ : পুরুষ	SRA2742286 ফটো উপলব্ধ
178 নাম : শর্মিলা বিবি স্বামীর নাম: রশীদ সেখ বাড়ির নং : n0413 বয়স : 28 লিঙ্গ : মহিলা	SRA1929686 ফটো উপলব্ধ	179 নাম : সনিয়া বিবি স্বামীর নাম: কাজল সেখ বাড়ির নং : n0022 বয়স : 27 লিঙ্গ : মহিলা	SRA2088946 ফটো উপলব্ধ	180 নাম : সৌগতা বিশ্বাস পিতার নাম: সুরত বিশ্বাস বাড়ির নং : n0057 বয়স : 26 লিঙ্গ : মহিলা	SRA2088920 ফটো উপলব্ধ

বিধানসভা নির্বাচনক্ষেত্রের নং, নাম : 77-করিমপুর
ভাগ নং, নাম : 1-করিমপুরথানা পাড়া,

181	WB/09/069/225027	ফটো উপলব্ধ	182	WB/09/069/225019	ফটো উপলব্ধ	183	WB/09/069/225303	ফটো উপলব্ধ
নাম : মমতা বিশ্বাস স্বামীর নাম: শিবপ্রসাদ বিশ্বাস বাড়ির নং : n0036 বয়স : 58 লিঙ্গ : মহিলা			নাম : পার্বতী বিশ্বাস স্বামীর নাম: সুনীল বিশ্বাস বাড়ির নং : n0058 বয়স : 73 লিঙ্গ : মহিলা			নাম : বানী বিশ্বাস পিতার নাম: সুনীল বিশ্বাস বাড়ির নং : n0058 বয়স : 50 লিঙ্গ : মহিলা		
184	MMP2341691	ফটো উপলব্ধ	185	WB/09/069/225047	ফটো উপলব্ধ	186	WB/09/069/225596	ফটো উপলব্ধ
নাম : রুমা বিশ্বাস পিতার নাম: সুনীল বিশ্বাস বাড়ির নং : n0058 বয়স : 44 লিঙ্গ : মহিলা			নাম : বেলা বিশ্বাস স্বামীর নাম: অবনী বিশ্বাস বাড়ির নং : n0059 বয়স : 76 লিঙ্গ : মহিলা			নাম : কল্পনা বিশ্বাস স্বামীর নাম: অসিত বিশ্বাস বাড়ির নং : n0062 বয়স : 59 লিঙ্গ : মহিলা		
187	SRA1477082	ফটো উপলব্ধ	188	WB/09/069/225314	ফটো উপলব্ধ	189	MMP1525302	ফটো উপলব্ধ
নাম : প্রজ্ঞা বিশ্বাস পিতার নাম: সুশান্ত কুমার বিশ্বাস বাড়ির নং : n0057 বয়স : 33 লিঙ্গ : মহিলা			নাম : সুশান্ত কুমার বিশ্বাস পিতার নাম: সুশীলকুমার বিশ্বাস বাড়ির নং : n0057 বয়স : 65 লিঙ্গ : পুরুষ			নাম : নবনীতা বিশ্বাস স্বামীর নাম: সুব্রত বিশ্বাস বাড়ির নং : n0057 বয়স : 48 লিঙ্গ : মহিলা		
190	SRA1282672	ফটো উপলব্ধ	191	MMP2715589	ফটো উপলব্ধ	192	MMP2715555	ফটো উপলব্ধ
নাম : টিঙ্ক বিশ্বাস পিতার নাম: শ্যামল কুমার বিশ্বাস বাড়ির নং : n0056 বয়স : 34 লিঙ্গ : মহিলা			নাম : অভিজিত বিশ্বাস পিতার নাম: শ্যামল বিশ্বাস বাড়ির নং : n0056 বয়স : 38 লিঙ্গ : পুরুষ			নাম : সৌমিত্র বিশ্বাস পিতার নাম: শ্যামল বিশ্বাস বাড়ির নং : n0056 বয়স : 41 লিঙ্গ : পুরুষ		
Q	193	SRA1597590	194	WB/09/069/228112	ফটো উপলব্ধ	195	WB/09/069/225306	ফটো উপলব্ধ
নাম : প্রতিমা বিশ্বাস স্বামীর নাম: সঞ্জয় বিশ্বাস বাড়ির নং : বয়স : 36 লিঙ্গ : মহিলা			নাম : শ্যামল বিশ্বাস পিতার নাম: কান্তি বিশ্বাস বাড়ির নং : n0056 বয়স : 64 লিঙ্গ : পুরুষ			নাম : বিশ্বনাথ বিশ্বাস পিতার নাম: সনৎ বিশ্বাস বাড়ির নং : n0036 বয়স : 63 লিঙ্গ : পুরুষ		
196	SRA1282656	ফটো উপলব্ধ	197	WB/09/069/225449	ফটো উপলব্ধ	198	WB/09/069/225447	ফটো উপলব্ধ
নাম : সৌগত বিশ্বাস পিতার নাম: শিবপ্রসাদ বিশ্বাস বাড়ির নং : n0036 বয়স : 34 লিঙ্গ : পুরুষ			নাম : কনক বিশ্বাস স্বামীর নাম: গোপাল বিশ্বাস বাড়ির নং : n0032 বয়স : 76 লিঙ্গ : মহিলা			নাম : কবিতা বিশ্বাস স্বামীর নাম: জীবিতেশ বিশ্বাস বাড়ির নং : n0026 বয়স : 56 লিঙ্গ : মহিলা		
199	SRA1597491	ফটো উপলব্ধ	200	WB/09/069/225677	ফটো উপলব্ধ	201	SRA1597483	ফটো উপলব্ধ
নাম : অভিজিত বিশ্বাস পিতার নাম: জীবিতেশ বিশ্বাস বাড়ির নং : n0026 বয়স : 31 লিঙ্গ : পুরুষ			নাম : জীবিতেশ বিশ্বাস পিতার নাম: প্রাণেশ বিশ্বাস বাড়ির নং : n0026 বয়স : 63 লিঙ্গ : পুরুষ			নাম : সীমা বিশ্বাস স্বামীর নাম: সৌমিত্র বিশ্বাস বাড়ির নং : n0017 বয়স : 34 লিঙ্গ : মহিলা		
202	WB/09/069/225649	ফটো উপলব্ধ	203	WB/09/069/225279	ফটো উপলব্ধ	204	MMP1526128	ফটো উপলব্ধ
নাম : শোভা বিশ্বাস স্বামীর নাম: জয়দেব বিশ্বাস বাড়ির নং : n0017 বয়স : 62 লিঙ্গ : মহিলা			নাম : পরিতোষ বিশ্বাস পিতার নাম: আশুতোষ বিশ্বাস বাড়ির নং : n0012 বয়স : 79 লিঙ্গ : পুরুষ			নাম : প্রেমাংগু বিশ্বাস পিতার নাম: প্রিয়তোষ বিশ্বাস বাড়ির নং : n0008 বয়স : 47 লিঙ্গ : পুরুষ		
205	WB/09/069/225183	ফটো উপলব্ধ	206	MMP1714088	ফটো উপলব্ধ	207	MMP2343804	ফটো উপলব্ধ
নাম : বর্ণালী বিশ্বাস স্বামীর নাম: প্রিয়তোষ বিশ্বাস বাড়ির নং : n0008 বয়স : 71 লিঙ্গ : মহিলা			নাম : গুন্ডা বিশ্বাস স্বামীর নাম: সুখেন্দু বিশ্বাস বাড়ির নং : n0003 বয়স : 67 লিঙ্গ : মহিলা			নাম : তাপসী বিশ্বাস স্বামীর নাম: প্রেমাংগু বিশ্বাস বাড়ির নং : n0325 বয়স : 40 লিঙ্গ : মহিলা		
208	SRA2536605	ফটো উপলব্ধ	209	MMP1526508	ফটো উপলব্ধ	210	MMP1713072	ফটো উপলব্ধ
নাম : উর্মিলা বিশ্বাস স্বামীর নাম: অমর বিশ্বাস বাড়ির নং : n0286 বয়স : 68 লিঙ্গ : মহিলা			নাম : গীতারানী বিশ্বাস স্বামীর নাম: ভবতোষ বিশ্বাস বাড়ির নং : n0281 বয়স : 75 লিঙ্গ : মহিলা			নাম : কৌশল্যা বিশ্বাস স্বামীর নাম: অরুণ কান্তি বিশ্বাস বাড়ির নং : n0086 বয়স : 69 লিঙ্গ : মহিলা		



211 নাম : অরুণ কান্তি বিশ্বাস পিতার নাম: অনিল কুমার বিশ্বাস বাড়ির নং : n0083 বয়স : 75 লিঙ্গ : পুরুষ	MMP1713064 ফটো উপলব্ধ	212 নাম : অতনু বিশ্বাস পিতার নাম: অরুণ কান্তি বিশ্বাস বাড়ির নং : n0082 বয়স : 45 লিঙ্গ : পুরুষ	MMP1712926 ফটো উপলব্ধ	213 নাম : মৌসুমী বিশ্বাস স্বামীর নাম: দিলীপকুমার বিশ্বাস বাড়ির নং : n0077 বয়স : 48 লিঙ্গ : মহিলা	MMP2341683 ফটো উপলব্ধ
214 নাম : বন্দনা বিশ্বাস স্বামীর নাম: বিদ্যুৎ বিশ্বাস বাড়ির নং : n0064 বয়স : 51 লিঙ্গ : মহিলা	WB/09/069/225219 ফটো উপলব্ধ	215 নাম : মালা বিশ্বাস স্বামীর নাম: রবীন্দ্রনাথ বিশ্বাস বাড়ির নং : n0064 বয়স : 48 লিঙ্গ : মহিলা	SRA2829554 ফটো উপলব্ধ	216 নাম : রবীন্দ্রনাথ বিশ্বাস পিতার নাম: বীরেন্দ্রনাথ বিশ্বাস বাড়ির নং : n0064 বয়স : 62 লিঙ্গ : পুরুষ	SRA2779270 ফটো উপলব্ধ
217 নাম : শাশ্বতী বিশ্বাস (শর্মা) স্বামীর নাম: নয়ন বিশ্বাস বাড়ির নং : n0064 বয়স : 35 লিঙ্গ : মহিলা	SRA1716596 ফটো উপলব্ধ	218 নাম : আভা বিশ্বাস স্বামীর নাম: নরেশ বিশ্বাস বাড়ির নং : n0064 বয়স : 61 লিঙ্গ : মহিলা	WB/09/069/225508 ফটো উপলব্ধ	219 নাম : বিস্তারলী বিশ্বাস স্বামীর নাম: বীরেন্দ্রনাথ বিশ্বাস বাড়ির নং : n0063 বয়স : 93 লিঙ্গ : মহিলা	WB/09/069/225611 ফটো উপলব্ধ
220 নাম : শ্যামলী বিশ্বাস স্বামীর নাম: সেন্টু বিশ্বাস বাড়ির নং : n0062 বয়স : 45 লিঙ্গ : মহিলা	MMP2238327 ফটো উপলব্ধ	221 নাম : রীতু বিশ্বাস স্বামীর নাম: সত্যেন বিশ্বাস বাড়ির নং : n0062 বয়স : 52 লিঙ্গ : মহিলা	WB/09/069/225597 ফটো উপলব্ধ	222 নাম : ঋত্বিক বিশ্বাস পিতার নাম: রবেন্দ্র নাথ বিশ্বাস বাড়ির নং : এন0066 বয়স : 25 লিঙ্গ : পুরুষ	SRA2152973 ফটো উপলব্ধ
223 নাম : ভাস্কর বিশ্বাস পিতার নাম: ভবতোষ বিশ্বাস বাড়ির নং : n0283 বয়স : 56 লিঙ্গ : পুরুষ	MMP1526532 ফটো উপলব্ধ	224 নাম : নরেশ বিশ্বাস পিতার নাম: বীরেন্দ্রনাথ বিশ্বাস বাড়ির নং : n0064 বয়স : 70 লিঙ্গ : পুরুষ	SRA2258911 ফটো উপলব্ধ	225 নাম : রবেন্দ্রনাথ বিশ্বাস পিতার নাম: বলরাম বিশ্বাস বাড়ির নং : n0066 বয়স : 63 লিঙ্গ : পুরুষ	SRA2257681 ফটো উপলব্ধ
226 নাম : সঞ্জয় বিশ্বাস পিতার নাম: ভবতোষ কুমার বিশ্বাস বাড়ির নং : n0282 বয়স : 44 লিঙ্গ : পুরুষ	MMP1525377 ফটো উপলব্ধ	227 নাম : বিপ্লব কুমার সাহা পিতার নাম: বিজয় কুমার সাহা বাড়ির নং : n0015 বয়স : 52 লিঙ্গ : পুরুষ	SRA2260099 ফটো উপলব্ধ	228 নাম : গৌড় চন্দ্র বিশ্বাস পিতার নাম: সত্যিশ বিশ্বাস বাড়ির নং : n0004 বয়স : 77 লিঙ্গ : পুরুষ	SRA2259265 ফটো উপলব্ধ
229 নাম : তাপসী বিশ্বাস স্বামীর নাম: সুদীপকুমার বিশ্বাস বাড়ির নং : n0003 বয়স : 43 লিঙ্গ : মহিলা	MMP1712538 ফটো উপলব্ধ	230 নাম : নিয়তী বিশ্বাস স্বামীর নাম: উওম বিশ্বাস বাড়ির নং : n0062 বয়স : 53 লিঙ্গ : মহিলা	SRA2259547 ফটো উপলব্ধ	231 নাম : মৌ বিশ্বাস স্বামীর নাম: অলোক বিশ্বাস বাড়ির নং : n0059 বয়স : 39 লিঙ্গ : মহিলা	MMP2624385 ফটো উপলব্ধ
232 নাম : স্বাগতা বিশ্বাস পিতার নাম: সুরত বিশ্বাস বাড়ির নং : n0036 বয়স : 24 লিঙ্গ : মহিলা	SRA2392066 ফটো উপলব্ধ	233 নাম : কাকলী বিশ্বাস স্বামীর নাম: রবেন্দ্র নাথ বিশ্বাস বাড়ির নং : n0239 বয়স : 51 লিঙ্গ : মহিলা	SRA2257715 ফটো উপলব্ধ	234 নাম : সত্যেন বিশ্বাস পিতার নাম: ধীরেন্দ্র নাথ বিশ্বাস বাড়ির নং : n0062 বয়স : 57 লিঙ্গ : পুরুষ	SRA2257905 ফটো উপলব্ধ
235 নাম : সুদীপ কুমার বিশ্বাস পিতার নাম: সুখেন্দু বিশ্বাস বাড়ির নং : n0003 বয়স : 49 লিঙ্গ : পুরুষ	MMP1712520 ফটো উপলব্ধ	236 নাম : শ্রেয়া বিশ্বাস পিতার নাম: সুদীপ কুমার বিশ্বাস বাড়ির নং : করিমপুর (সিটি) বয়স : 21 লিঙ্গ : মহিলা	SRA2726735 ফটো উপলব্ধ	237 নাম : শিল্পী বিশ্বাস পিতার নাম: শিবপ্রসাদ বিশ্বাস বাড়ির নং : n0036 বয়স : 38 লিঙ্গ : মহিলা	MMP2624401 ফটো উপলব্ধ
238 নাম : সুভাষ চন্দ্র বিশ্বাস পিতার নাম: সুশীল বিশ্বাস বাড়ির নং : n0057 বয়স : 57 লিঙ্গ : পুরুষ	SRA2257533 ফটো উপলব্ধ	239 নাম : রমা বিশ্বাস পিতার নাম: রবীন্দ্রনাথ বিশ্বাস বাড়ির নং : n0064 বয়স : 31 লিঙ্গ : মহিলা	SRA1919661 ফটো উপলব্ধ	240 নাম : তনুশ্রী বিশ্বাস স্বামীর নাম: অচিন্ত্য বিশ্বাস বাড়ির নং : n0009 বয়স : 43 লিঙ্গ : মহিলা	MMP2341667 ফটো উপলব্ধ

241	SRA1875681	নাম : সূতপা ঘোষ বিশ্বাস স্বামীর নাম: সুজিত কুমার বিশ্বাস বাড়ির নং : n0346 বয়স : 46 লিঙ্গ : মহিলা	ফটো উপলব্ধ	242	SRA1919729	নাম : শুভময় বিশ্বাস পিতার নাম: সুরভ বিশ্বাস বাড়ির নং : n0036 বয়স : 28 লিঙ্গ : পুরুষ	ফটো উপলব্ধ	243	SRA1919752	নাম : নবরূপা বিশ্বাস পিতার নাম: সত্যেন বিশ্বাস বাড়ির নং : n0062 বয়স : 28 লিঙ্গ : মহিলা	ফটো উপলব্ধ
244	MMP1525435	নাম : দীপিকা বিশ্বাস স্বামীর নাম: সঞ্জয় কুমার বিশ্বাস বাড়ির নং : n0058 বয়স : 52 লিঙ্গ : মহিলা	ফটো উপলব্ধ	245	SRA2153112	নাম : দিশা বিশ্বাস পিতার নাম: সঞ্জয় কুমার বিশ্বাস বাড়ির নং : এন0058 বয়স : 25 লিঙ্গ : মহিলা	ফটো উপলব্ধ	246	SRA2153088	নাম : সুনত্রী বিশ্বাস পিতার নাম: কান্তিক চন্দ্র বিশ্বাস বাড়ির নং : এন0172 বয়স : 25 লিঙ্গ : মহিলা	ফটো উপলব্ধ
247	WB/09/069/225305	নাম : সঞ্জয় কুমার বিশ্বাস পিতার নাম: সুনীল কুমার বিশ্বাস বাড়ির নং : n0058 বয়স : 54 লিঙ্গ : পুরুষ	ফটো উপলব্ধ	248	SRA2153039	নাম : তানিয়া বিশ্বাস পিতার নাম: সেন্টু বিশ্বাস বাড়ির নং : এন0062 বয়স : 25 লিঙ্গ : মহিলা	ফটো উপলব্ধ	249	SRA2153054	নাম : রিস্পা বিশ্বাস পিতার নাম: অসিত বিশ্বাস বাড়ির নং : এন0062 বয়স : 26 লিঙ্গ : মহিলা	ফটো উপলব্ধ
250	MMP2624393	নাম : নয়ন বিশ্বাস পিতার নাম: নরেশ বিশ্বাস বাড়ির নং : n0064 বয়স : 40 লিঙ্গ : পুরুষ	ফটো উপলব্ধ	251	SRA2259232	নাম : ভারতী বিশ্বাস স্বামীর নাম: গৌর বিশ্বাস বাড়ির নং : n0004 বয়স : 65 লিঙ্গ : মহিলা	ফটো উপলব্ধ	252	SRA2490662	নাম : টুস্পা মন্ডল বিশ্বাস স্বামীর নাম: টিকু বিশ্বাস বাড়ির নং : এন0056 বয়স : 30 লিঙ্গ : মহিলা	ফটো উপলব্ধ
253	CHV2766756	নাম : স্বাতী বিশ্বাস স্বামীর নাম: শুভেন্দু বিশ্বাস বাড়ির নং : এন0015 বয়স : 49 লিঙ্গ : মহিলা	ফটো উপলব্ধ	254	SRA0452011	নাম : পলি বিশ্বাস স্বামীর নাম: অতনু বিশ্বাস বাড়ির নং : n0082 বয়স : 37 লিঙ্গ : মহিলা	ফটো উপলব্ধ	255	SRA2490613	নাম : অনিকেত বিশ্বাস পিতার নাম: অরুণ কান্তি বিশ্বাস বাড়ির নং : এন0172 বয়স : 23 লিঙ্গ : পুরুষ	ফটো উপলব্ধ
256	SRA2258804	নাম : সবিতা বিশ্বাস স্বামীর নাম: শ্যামাপদ বিশ্বাস বাড়ির নং : n0285 বয়স : 70 লিঙ্গ : মহিলা	ফটো উপলব্ধ	257	MMP2624419	নাম : শুভ বিশ্বাস পিতার নাম: বিদ্যাৎ কুমার বিশ্বাস বাড়ির নং : n0064 বয়স : 38 লিঙ্গ : পুরুষ	ফটো উপলব্ধ	258	SRA2483766	নাম : শ্যামাপদ বিশ্বাস পিতার নাম: সুধীর বিশ্বাস বাড়ির নং : এন0284 বয়স : 73 লিঙ্গ : পুরুষ	ফটো উপলব্ধ
259	SRA2257756	নাম : সুরভ বিশ্বাস পিতার নাম: সুশীল বিশ্বাস বাড়ির নং : n0057 বয়স : 59 লিঙ্গ : পুরুষ	ফটো উপলব্ধ	260	SRA2491355	নাম : শুভেন্দু বিশ্বাস পিতার নাম: সুনীল কুমার বিশ্বাস বাড়ির নং : এন0015 বয়স : 56 লিঙ্গ : পুরুষ	ফটো উপলব্ধ	261	SRA2260206	নাম : জয়দেব বিশ্বাস পিতার নাম: লক্ষীকান্ত বিশ্বাস বাড়ির নং : n0017 বয়স : 70 লিঙ্গ : পুরুষ	ফটো উপলব্ধ
262	MMP2090629	নাম : কৃষ্ণেন্দু বিশ্বাস পিতার নাম: জয়দেব বিশ্বাস বাড়ির নং : n0017 বয়স : 44 লিঙ্গ : পুরুষ	ফটো উপলব্ধ	263	SRA2259786	নাম : উত্তম বিশ্বাস পিতার নাম: ধীরেন্দ্রনাথ বিশ্বাস বাড়ির নং : n0062 বয়স : 65 লিঙ্গ : পুরুষ	ফটো উপলব্ধ	264	SRA2259992	নাম : নমিতা বিশ্বাস স্বামীর নাম: সুশান্ত কুমার বিশ্বাস বাড়ির নং : n0057 বয়স : 57 লিঙ্গ : মহিলা	ফটো উপলব্ধ
265	MMP1479658	নাম : পম্পা বিশ্বাস স্বামীর নাম: গনেশ চন্দ্র বিশ্বাস বাড়ির নং : n0350 বয়স : 44 লিঙ্গ : মহিলা	ফটো উপলব্ধ	266	SRA2625150	নাম : দীপশা বিশ্বাস পিতার নাম: দিলীপ কুমার বিশ্বাস বাড়ির নং : এন0077 বয়স : 21 লিঙ্গ : মহিলা	ফটো উপলব্ধ	267	SRA2625135	নাম : অর্পিত বিশ্বাস পিতার নাম: অভিজিৎ বিশ্বাস বাড়ির নং : এন0059 বয়স : 22 লিঙ্গ : পুরুষ	ফটো উপলব্ধ
268	SRA2606036	নাম : অভিজীৎ বিশ্বাস পিতার নাম: অবনী বিশ্বাস বাড়ির নং : n0059 বয়স : 52 লিঙ্গ : পুরুষ	ফটো উপলব্ধ	269	MMP2341675	নাম : দিলীপ কুমার বিশ্বাস পিতার নাম: বিরেন্দ্রনাথ বিশ্বাস বাড়ির নং : n0077 বয়স : 51 লিঙ্গ : পুরুষ	ফটো উপলব্ধ	270	SRA2259000	নাম : অলোক বিশ্বাস পিতার নাম: অবনী বিশ্বাস বাড়ির নং : n0059 বয়স : 50 লিঙ্গ : পুরুষ	ফটো উপলব্ধ

271	SRA2533040	নাম : শোভা বিশ্বাস স্বামীর নাম: সুব্রত বিশ্বাস বাড়ির নং : n0036 বয়স : 54 লিঙ্গ : মহিলা	ফটো উপলব্ধ	272	MMP2715563	নাম : মৌসুমী বিশ্বাস স্বামীর নাম: অভিজিৎ বিশ্বাস বাড়ির নং : n0059 বয়স : 45 লিঙ্গ : মহিলা	ফটো উপলব্ধ	273	SRA2742278	নাম : অনুরাগ বিশ্বাস পিতার নাম: অলোক বিশ্বাস বাড়ির নং : করিমপুর বয়স : 20 লিঙ্গ : পুরুষ	ফটো উপলব্ধ
274	SRA2674075	নাম : ঋদ্ধিমা বিশ্বাস পিতার নাম: ভাস্কর বিশ্বাস বাড়ির নং : 312 বয়স : 21 লিঙ্গ : মহিলা	ফটো উপলব্ধ	275	WB/09/069/225371	নাম : অসিত বিশ্বাস পিতার নাম: ধীরেন্দ্রনাথ বিশ্বাস বাড়ির নং : n0062 বয়স : 66 লিঙ্গ : পুরুষ	ফটো উপলব্ধ	276	CTB1933621	নাম : পিয়া ভট্টাচার্য্য পিতার নাম: উদয় নারায়ন ভট্টাচার্য্য বাড়ির নং : গোপীনাথ কর হাউস বয়স : 41 লিঙ্গ : মহিলা	ফটো উপলব্ধ
277	SRA2682722	নাম : স্নেহা বিশ্বাস পিতার নাম: সুনিমল বিশ্বাস বাড়ির নং : করিমপুর বয়স : 20 লিঙ্গ : মহিলা	ফটো উপলব্ধ	278	SRA2693513	নাম : সুনির্মল কুমার বিশ্বাস পিতার নাম: সুশীল কুমার বিশ্বাস বাড়ির নং : n0057 বয়স : 54 লিঙ্গ : পুরুষ	ফটো উপলব্ধ	279	SRA1716711	নাম : পায়েল মুখার্জী পিতার নাম: উত্তম মুখার্জী বাড়ির নং : n0296 বয়স : 30 লিঙ্গ : মহিলা	ফটো উপলব্ধ
280	DTN2178853	নাম : পিউ মুখার্জী স্বামীর নাম: উত্তম মুখার্জী বাড়ির নং : n0296 বয়স : 52 লিঙ্গ : মহিলা	ফটো উপলব্ধ	281	SRA1919778	নাম : প্রিয়াঙ্কা মুখার্জী পিতার নাম: উত্তম মুখার্জী বাড়ির নং : n0296 বয়স : 28 লিঙ্গ : মহিলা	ফটো উপলব্ধ	282	WB/09/060/528241	নাম : কম্পনা মণ্ডল স্বামীর নাম: চিত্তরঞ্জন মণ্ডল বাড়ির নং : n0110 বয়স : 67 লিঙ্গ : মহিলা	ফটো উপলব্ধ
283	WB/09/069/219759	নাম : সুনীতি মণ্ডল স্বামীর নাম: বনমালী মণ্ডল বাড়ির নং : n0048 বয়স : 69 লিঙ্গ : মহিলা	ফটো উপলব্ধ	284	MMP2341139	নাম : সায়ন্তিকা মণ্ডল পিতার নাম: জীবন মণ্ডল বাড়ির নং : n0139 বয়স : 42 লিঙ্গ : মহিলা	ফটো উপলব্ধ	285	MMP2489870	নাম : রবীন মণ্ডল পিতার নাম: মনীন্দ্রনাথ মণ্ডল বাড়ির নং : n0378 বয়স : 40 লিঙ্গ : পুরুষ	ফটো উপলব্ধ
286	SRA1178664	নাম : চয়ন কুমার মন্ডল পিতার নাম: চিত্তরঞ্জন মন্ডল বাড়ির নং : n0110 বয়স : 46 লিঙ্গ : পুরুষ	ফটো উপলব্ধ	287	SRA2257582	নাম : প্রবীর কুমার কুণ্ডু পিতার নাম: প্রদীপ কুণ্ডু বাড়ির নং : n0025 বয়স : 50 লিঙ্গ : পুরুষ	ফটো উপলব্ধ	288	SRA2259182	নাম : চম্পা মন্ডল স্বামীর নাম: সন্তোষ মণ্ডল বাড়ির নং : n0033 বয়স : 53 লিঙ্গ : মহিলা	ফটো উপলব্ধ
289	SRA2259166	নাম : সন্তোষ কুমার মন্ডল পিতার নাম: ব্রজগোপাল মণ্ডল বাড়ির নং : n0033 বয়স : 57 লিঙ্গ : পুরুষ	ফটো উপলব্ধ	290	SRA1282649	নাম : সৌগত মণ্ডল পিতার নাম: সন্তোষ কুমার মণ্ডল বাড়ির নং : এন0033 বয়স : 35 লিঙ্গ : পুরুষ	ফটো উপলব্ধ	291	SRA2258887	নাম : হরিপদ মণ্ডল পিতার নাম: বিষ্ণুপদ মণ্ডল বাড়ির নং : n0018 বয়স : 47 লিঙ্গ : পুরুষ	ফটো উপলব্ধ
292	WB/09/069/228753	নাম : উর্মিলা সরকার স্বামীর নাম: কেরু সরকার বাড়ির নং : n0342 বয়স : 58 লিঙ্গ : মহিলা	ফটো উপলব্ধ	293	WB/09/069/225032	নাম : রত্না মণ্ডল স্বামীর নাম: অজয় মণ্ডল বাড়ির নং : n0025 বয়স : 57 লিঙ্গ : মহিলা	ফটো উপলব্ধ	294	WB/09/069/225108	নাম : অজয় মণ্ডল পিতার নাম: অবনী মণ্ডল বাড়ির নং : n0025 বয়স : 60 লিঙ্গ : পুরুষ	ফটো উপলব্ধ
295	SRA1282615	নাম : রুপা মণ্ডল স্বামীর নাম: হরিপদ মণ্ডল বাড়ির নং : n0018 বয়স : 41 লিঙ্গ : মহিলা	ফটো উপলব্ধ	296	MMP2312429	নাম : শুক্লা মণ্ডল স্বামীর নাম: শ্যামল মণ্ডল বাড়ির নং : করিমপুর জে এম বাগচী রোড বয়স : 48 লিঙ্গ : মহিলা	ফটো উপলব্ধ	297	MMP2342632	নাম : সতীরানী মণ্ডল স্বামীর নাম: দুলাল মণ্ডল বাড়ির নং : n0288 বয়স : 76 লিঙ্গ : মহিলা	ফটো উপলব্ধ
298	MMP0023861	নাম : টগর মণ্ডল স্বামীর নাম: সমর কুমার মণ্ডল বাড়ির নং : n0128 বয়স : 56 লিঙ্গ : মহিলা	ফটো উপলব্ধ	299	SRA1716612	নাম : সহেলী মন্ডল পিতার নাম: সমর কুমার মন্ডল বাড়ির নং : n0127 বয়স : 30 লিঙ্গ : মহিলা	ফটো উপলব্ধ	300	SRA1178649	নাম : মিতালী মন্ডল স্বামীর নাম: নুপেন মন্ডল বাড়ির নং : n0061 বয়স : 38 লিঙ্গ : মহিলা	ফটো উপলব্ধ

301 নাম : শিপ্রা মন্ডল স্বামীর নাম : ভূপেন্দ্রনাথ মন্ডল বাড়ির নং : n0061 বয়স : 45 লিঙ্গ : মহিলা	SRA1178672 ফটো উপলব্ধ	302 নাম : নূপেন মণ্ডল স্বামীর নাম : সুবল মণ্ডল বাড়ির নং : n0061 বয়স : 52 লিঙ্গ : পুরুষ	WB/09/069/225762 ফটো উপলব্ধ	303 নাম : শীলা মণ্ডল স্বামীর নাম : শান্তি মন্ডল মণ্ডল বাড়ির নং : n0037 বয়স : 53 লিঙ্গ : মহিলা	SRA2536654 ফটো উপলব্ধ
304 নাম : শান্তি মণ্ডল পিতার নাম : ব্রজগোপাল মন্ডল মণ্ডল বাড়ির নং : n0033 বয়স : 62 লিঙ্গ : পুরুষ	SRA2536704 ফটো উপলব্ধ	305 নাম : অর্পিতা মন্ডল পিতার নাম : অজয় মন্ডল বাড়ির নং : n0025 বয়স : 29 লিঙ্গ : মহিলা	SRA1825991 ফটো উপলব্ধ	306 নাম : রিক্তু মন্ডল স্বামীর নাম : অয়ন মন্ডল বাড়ির নং : n0025 বয়স : 37 লিঙ্গ : মহিলা	MMP2663458 ফটো উপলব্ধ
307 নাম : অয়ন মণ্ডল পিতার নাম : অবনী মণ্ডল বাড়ির নং : n0025 বয়স : 50 লিঙ্গ : পুরুষ	WB/09/069/225210 ফটো উপলব্ধ	308 নাম : বিমান মণ্ডল পিতার নাম : বিকাশ মণ্ডল বাড়ির নং : n0174 বয়স : 27 লিঙ্গ : পুরুষ	SRA1988187 ফটো উপলব্ধ	309 নাম : পল্টু রায় পিতার নাম : পঞ্চানন রায় বাড়ির নং : n0048 বয়স : 43 লিঙ্গ : পুরুষ	MMP2238301 ফটো উপলব্ধ
310 নাম : শিখারানী মণ্ডল স্বামীর নাম : মৃত্যুঞ্জয় মণ্ডল বাড়ির নং : n0387 বয়স : 52 লিঙ্গ : মহিলা	WB/09/069/438068 ফটো উপলব্ধ	311 নাম : সায়ন মণ্ডল পিতার নাম : সমর কুমার মণ্ডল বাড়ির নং : n0127 বয়স : 26 লিঙ্গ : পুরুষ	SRA2088904 ফটো উপলব্ধ	312 নাম : জীবনচন্দ্র মণ্ডল পিতার নাম : জীতেন্দ্র নাথ মণ্ডল বাড়ির নং : n0148 বয়স : 71 লিঙ্গ : পুরুষ	MMP1700186 ফটো উপলব্ধ
313 নাম : চিন্ময় মন্ডল পিতার নাম : চিত্তরঞ্জন মণ্ডল বাড়ির নং : n0110 বয়স : 44 লিঙ্গ : পুরুষ	MWR1630391 ফটো উপলব্ধ	314 নাম : সমর কুমার মণ্ডল পিতার নাম : ফনী ভূষণ মন্ডল বাড়ির নং : n0127 বয়স : 63 লিঙ্গ : পুরুষ	MMP2624229 ফটো উপলব্ধ	315 নাম : সোহম মন্ডল পিতার নাম : সুলাল চন্দ্র মন্ডল বাড়ির নং : এন0290 বয়স : 21 লিঙ্গ : পুরুষ	SRA2625077 ফটো উপলব্ধ
316 নাম : নেহা মন্ডল পিতার নাম : নুপেণ মন্ডল বাড়ির নং : এন0061 বয়স : 22 লিঙ্গ : মহিলা	SRA2625101 ফটো উপলব্ধ	317 নাম : সুলাল চন্দ্র মণ্ডল মায়ের নাম : সতি রাণী মণ্ডল বাড়ির নং : n0290 বয়স : 55 লিঙ্গ : পুরুষ	MMP2091726 ফটো উপলব্ধ	318 নাম : ভূপেন্দ্রনাথ মণ্ডল পিতার নাম : সুবলচন্দ্র মণ্ডল বাড়ির নং : n0061 বয়স : 53 লিঙ্গ : পুরুষ	SRA2258770 ফটো উপলব্ধ
319 নাম : বীশ্বরূপ বিশ্বরূপ মন্ডল পিতার নাম : হরিপদ মন্ডল বাড়ির নং : এন0018 বয়স : 23 লিঙ্গ : পুরুষ	SRA2490936 ফটো উপলব্ধ	320 নাম : কাকলী কুন্ড(দাস) স্বামীর নাম : প্রবীর কুমার দাস বাড়ির নং : n0025 বয়স : 40 লিঙ্গ : মহিলা	HQS2443265 ফটো উপলব্ধ	321 নাম : রুমা রায় স্বামীর নাম : পল্টু রায় বাড়ির নং : n0048 বয়স : 37 লিঙ্গ : মহিলা	MMP2624435 ফটো উপলব্ধ
322 নাম : সত্যেন রায় পিতার নাম : পঞ্চানন রায় বাড়ির নং : n0048 বয়স : 62 লিঙ্গ : পুরুষ	SRA2784510 ফটো উপলব্ধ	323 নাম : কনিকা রায় স্বামীর নাম : সত্যেন রায় বাড়ির নং : n0048 বয়স : 53 লিঙ্গ : মহিলা	WB/09/069/225705 ফটো উপলব্ধ	324 নাম : সুমন্ত রায় পিতার নাম : সত্যেন রায় বাড়ির নং : n0048 বয়স : 35 লিঙ্গ : পুরুষ	SRA1282664 ফটো উপলব্ধ
325 নাম : লিপিকা বিশ্বাস (মণ্ডল) স্বামীর নাম : রবীন মণ্ডল বাড়ির নং : n0378 বয়স : 28 লিঙ্গ : মহিলা	SRA1988179 ফটো উপলব্ধ	326 নাম : আন্বিকালি মণ্ডল স্বামীর নাম : বাউদাদ মণ্ডল বাড়ির নং : এন0342 বয়স : 76 লিঙ্গ : মহিলা	WB/09/069/408715 ফটো উপলব্ধ	327 নাম : অমর মন্ডল পিতার নাম : সমর মন্ডল বাড়ির নং : n0084 বয়স : 60 লিঙ্গ : পুরুষ	MMP0024083 ফটো উপলব্ধ
328 নাম : শায়ক মন্ডল পিতার নাম : শ্যামল কুমার মন্ডল বাড়ির নং : এন0326 বয়স : 25 লিঙ্গ : পুরুষ	SRA2153062 ফটো উপলব্ধ	329 নাম : প্রতীক মিত্র পিতার নাম : প্রবীর মিত্র বাড়ির নং : এন0084 বয়স : 23 লিঙ্গ : পুরুষ	SRA2491454 ফটো উপলব্ধ	330 নাম : সৌনক মণ্ডল পিতার নাম : নারায়ন চন্দ্র মণ্ডল বাড়ির নং : n0287 বয়স : 27 লিঙ্গ : পুরুষ	SRA1988146 ফটো উপলব্ধ

331	SRA1179274	নাম : নারায়ন চন্দ্র মন্ডল পিতার নাম: নিশিকান্ত মন্ডল বাড়ির নং : n0287 বয়স : 66 লিঙ্গ : পুরুষ	ফটো উপলব্ধ	332	SRA2491025	নাম : পূজা মন্ডল পিতার নাম: অমর মন্ডল বাড়ির নং : এন0084 বয়স : 24 লিঙ্গ : মহিলা	ফটো উপলব্ধ	333	SRA2259505	নাম : বীথিকা মন্ডল স্বামীর নাম: জীবন চন্দ্র মণ্ডল বাড়ির নং : n0149 বয়স : 69 লিঙ্গ : মহিলা	ফটো উপলব্ধ
334	SRA1167378	নাম : ইতিকা মন্ডল স্বামীর নাম: বাবর আলি মন্ডল বাড়ির নং : n0328 বয়স : 39 লিঙ্গ : মহিলা	ফটো উপলব্ধ	335	LJK2177251	নাম : কৃষ্ণা মন্ডল স্বামীর নাম: সুলাল চন্দ্র মন্ডল বাড়ির নং : n0289 বয়স : 49 লিঙ্গ : মহিলা	ফটো উপলব্ধ	336	SRA1660968	নাম : সুপ্রিয়া মন্ডল স্বামীর নাম: নারায়ন চন্দ্র মন্ডল বাড়ির নং : N0287 বয়স : 62 লিঙ্গ : মহিলা	ফটো উপলব্ধ
337	MMP1460823	নাম : পপি মন্ডল স্বামীর নাম: অমর মন্ডল বাড়ির নং : n0085 বয়স : 43 লিঙ্গ : মহিলা	ফটো উপলব্ধ	338	SRA2258895	নাম : মৃত্যঞ্জয় মন্ডল পিতার নাম: ব্রজগোপাল মন্ডল বাড়ির নং : এন0388 বয়স : 56 লিঙ্গ : পুরুষ	ফটো উপলব্ধ	339	SRA2258721	নাম : শ্যামল কুমার মন্ডল পিতার নাম: ভক্তভূষণ মণ্ডল বাড়ির নং : n0326 বয়স : 57 লিঙ্গ : পুরুষ	ফটো উপলব্ধ
340	WB/09/069/453824	নাম : রিঙ্কু মিত্র স্বামীর নাম: প্রবীর মিত্র বাড়ির নং : n0084 বয়স : 52 লিঙ্গ : মহিলা	ফটো উপলব্ধ	341	WB/09/069/222199	নাম : প্রবীর মিত্র পিতার নাম: পঙ্কজ মিত্র বাড়ির নং : n0084 বয়স : 54 লিঙ্গ : পুরুষ	ফটো উপলব্ধ	342	WB/09/069/282755	নাম : মামনি মাঝি স্বামীর নাম: সন্তোষ মাঝি বাড়ির নং : এন0292 বয়স : 51 লিঙ্গ : মহিলা	ফটো উপলব্ধ
343	WB/09/069/282450	নাম : সন্তোষ মাঝি পিতার নাম: রনজিৎ মাঝি বাড়ির নং : এন0291 বয়স : 53 লিঙ্গ : পুরুষ	ফটো উপলব্ধ	344	SRA1597566	নাম : সরস্বতী মাঝি পিতার নাম: সন্তোষ মাঝি বাড়ির নং : n0233 বয়স : 31 লিঙ্গ : মহিলা	ফটো উপলব্ধ	345	MMP2357275	নাম : রেবা মিস্ত্রী স্বামীর নাম: বৃধ মিস্ত্রী বাড়ির নং : n0329 বয়স : 43 লিঙ্গ : মহিলা	ফটো উপলব্ধ
346	WB/09/069/240185	নাম : সুপ্রিয়া মৈত্র স্বামীর নাম: ফনী ভূষণ মৈত্র বাড়ির নং : n0051 বয়স : 52 লিঙ্গ : মহিলা	ফটো উপলব্ধ	347	SRA2152965	নাম : রাজদীপ মৈত্র মায়ের নাম: সুপ্রিয়া মৈত্র বাড়ির নং : এন0051 বয়স : 26 লিঙ্গ : পুরুষ	ফটো উপলব্ধ	348	SRA2152957	নাম : জুজলেখা রায় পিতার নাম: উত্তম রায় বাড়ির নং : এন0045 বয়স : 25 লিঙ্গ : মহিলা	ফটো উপলব্ধ
349	SRA2113991	নাম : সৈকত রায় পিতার নাম: সুখেন রায় বাড়ির নং : n0046 বয়স : 26 লিঙ্গ : পুরুষ	ফটো উপলব্ধ	350	MMP2624443	নাম : রকি রায় পিতার নাম: স্বপন রায় বাড়ির নং : n0045 বয়স : 38 লিঙ্গ : পুরুষ	ফটো উপলব্ধ	351	MMP2341741	নাম : সুমন কুমার রায় পিতার নাম: স্বপন রায় বাড়ির নং : n0045 বয়স : 40 লিঙ্গ : পুরুষ	ফটো উপলব্ধ
352	WB/09/069/225542	নাম : অনিমা রায় স্বামীর নাম: স্বপন রায় বাড়ির নং : n0045 বয়স : 61 লিঙ্গ : মহিলা	ফটো উপলব্ধ	353	SRA1825942	নাম : পার্থ প্রামানিক পিতার নাম: পলান চন্দ্র প্রামানিক বাড়ির নং : n0044 বয়স : 45 লিঙ্গ : পুরুষ	ফটো উপলব্ধ	354	WB/09/069/225487	নাম : সুব্রত রায় পিতার নাম: শিবনাথ রায় বাড়ির নং : n0044 বয়স : 51 লিঙ্গ : পুরুষ	ফটো উপলব্ধ
355	WB/09/069/225544	নাম : তপতী রায় স্বামীর নাম: শিবনাথ রায় বাড়ির নং : n0044 বয়স : 63 লিঙ্গ : মহিলা	ফটো উপলব্ধ	356	WB/09/069/225665	নাম : সরলা রায় স্বামীর নাম: পাঁচকড়ি রায় বাড়ির নং : n0011 বয়স : 79 লিঙ্গ : মহিলা	ফটো উপলব্ধ	357	MMP2341758	নাম : সুমন রায় পিতার নাম: বিদ্যুৎ রায় বাড়ির নং : n0010 বয়স : 45 লিঙ্গ : পুরুষ	ফটো উপলব্ধ
358	WB/09/069/225568	নাম : মিতা রায় স্বামীর নাম: বিদ্যুৎ রায় বাড়ির নং : n0010 বয়স : 71 লিঙ্গ : মহিলা	ফটো উপলব্ধ	359	WB/09/069/225567	নাম : বিদ্যুৎ রায় পিতার নাম: গিরীশ রায় বাড়ির নং : n0010 বয়স : 85 লিঙ্গ : পুরুষ	ফটো উপলব্ধ	360	SRA1720606	নাম : শুভজিৎ কুমার রায় পিতার নাম: প্রদীপ কুমার রায় বাড়ির নং : n0352 বয়স : 31 লিঙ্গ : পুরুষ	ফটো উপলব্ধ

361	SRA1988161	নাম : অমৃতা রায় স্বামীর নাম: সুমন কুমার রায় বাড়ির নং : n0045 বয়স : 28 লিঙ্গ : মহিলা	ফটো উপলব্ধ	362	SRA1973965	নাম : পিয়ালী রায়(হালদার) স্বামীর নাম: কল্যান রায় বাড়ির নং : n0065 বয়স : 36 লিঙ্গ : মহিলা	ফটো উপলব্ধ	363	SRA0453035	নাম : লিপিকা রায় স্বামীর নাম: কনক কান্তি রায় বাড়ির নং : n0065 বয়স : 46 লিঙ্গ : মহিলা	ফটো উপলব্ধ
364	MMP2626794	নাম : প্রসেনজিৎ রায় পিতার নাম: প্রদীপ কুমার রায় বাড়ির নং : n0353 বয়স : 37 লিঙ্গ : পুরুষ	ফটো উপলব্ধ	365	MMP2493179	নাম : মানসী রায় স্বামীর নাম: সুখেন রায় বাড়ির নং : n0046 বয়স : 53 লিঙ্গ : মহিলা	ফটো উপলব্ধ	366	MMP1525138	নাম : কল্যান রায় পিতার নাম: কমলাকান্ত রায় বাড়ির নং : n0065 বয়স : 46 লিঙ্গ : পুরুষ	ফটো উপলব্ধ
367	SRA2239804	নাম : কনক কান্তি রায় পিতার নাম: কমলাকান্ত রায় বাড়ির নং : n0065 বয়স : 54 লিঙ্গ : পুরুষ	ফটো উপলব্ধ	368	SRA2625085	নাম : আস্থা রায় পিতার নাম: কনক কান্তি রায় বাড়ির নং : এন0065 বয়স : 22 লিঙ্গ : মহিলা	ফটো উপলব্ধ	369	SRA2153047	নাম : প্রীতম রায় পিতার নাম: প্রনব কুমার রায় বাড়ির নং : এন0202 বয়স : 25 লিঙ্গ : পুরুষ	ফটো উপলব্ধ
370	MMP2624427	নাম : ডলি রায় স্বামীর নাম: উত্তম রায় বাড়ির নং : n0045 বয়স : 50 লিঙ্গ : মহিলা	ফটো উপলব্ধ	371	MMP2624450	নাম : সঞ্চিতা রায় স্বামীর নাম: সুমন রায় বাড়ির নং : n0010 বয়স : 41 লিঙ্গ : মহিলা	ফটো উপলব্ধ	372	WB/09/069/225145	নাম : সমর রায় পিতার নাম: উপেন্দ্র নাথ রায় বাড়ির নং : n0045 বয়স : 59 লিঙ্গ : পুরুষ	ফটো উপলব্ধ
373	WB/09/069/225543	নাম : সঞ্চিতা রায় স্বামীর নাম: সমর রায় বাড়ির নং : n0045 বয়স : 56 লিঙ্গ : মহিলা	ফটো উপলব্ধ	374	SRA1825983	নাম : সৌরভ রায় পিতার নাম: সমর রায় বাড়ির নং : n0045 বয়স : 29 লিঙ্গ : পুরুষ	ফটো উপলব্ধ	375	WB/09/069/225545	নাম : সারথী রায় স্বামীর নাম: গৌতম রায় বাড়ির নং : n0045 বয়স : 53 লিঙ্গ : মহিলা	ফটো উপলব্ধ
376	SRA1716620	নাম : বাপ্পা রায় পিতার নাম: গৌতম রায় বাড়ির নং : n0045 বয়স : 30 লিঙ্গ : পুরুষ	ফটো উপলব্ধ	377	WB/09/069/225283	নাম : উত্তম রায় পিতার নাম: উপেন্দ্র নাথ রায় বাড়ির নং : n0045 বয়স : 54 লিঙ্গ : পুরুষ	ফটো উপলব্ধ	378	WB/09/069/225729	নাম : সোমেন রায় পিতার নাম: পঞ্চানন রায় বাড়ির নং : n0046 বয়স : 57 লিঙ্গ : পুরুষ	ফটো উপলব্ধ
379	WB/09/069/225704	নাম : প্রনতি রায় স্বামীর নাম: সোমেন রায় বাড়ির নং : n0046 বয়স : 52 লিঙ্গ : মহিলা	ফটো উপলব্ধ	380	SRA1826007	নাম : পূর্ণিমা রায় পিতার নাম: সোমেন রায় বাড়ির নং : n0046 বয়স : 30 লিঙ্গ : মহিলা	ফটো উপলব্ধ	381	WB/09/069/225771	নাম : সুখেন রায় পিতার নাম: পঞ্চানন রায় বাড়ির নং : n0046 বয়স : 55 লিঙ্গ : পুরুষ	ফটো উপলব্ধ
382	SRA2710119	নাম : লাল্টু রায় পিতার নাম: পঞ্চানন রায় বাড়ির নং : n0046 বয়স : 51 লিঙ্গ : পুরুষ	ফটো উপলব্ধ	383	MMP2578904	নাম : মনোশ্রী রায় স্বামীর নাম: লাল্টু রায় বাড়ির নং : n0046 বয়স : 42 লিঙ্গ : মহিলা	ফটো উপলব্ধ	384	SRA2787612	নাম : মনীষা রায় পিতার নাম: সুখেন রায় বাড়ির নং : এন0046 বয়স : 20 লিঙ্গ : মহিলা	ফটো উপলব্ধ
385	MMP2618023	নাম : শিপ্রা রায় স্বামীর নাম: সুব্রত রায় বাড়ির নং : n0347 বয়স : 39 লিঙ্গ : মহিলা	ফটো উপলব্ধ	386	MMP1713338	নাম : ধেবী রায় চৌধুরী স্বামীর নাম: দিলীপ রায় চৌধুরী বাড়ির নং : n0294 বয়স : 56 লিঙ্গ : মহিলা	ফটো উপলব্ধ	387	MMP1526557	নাম : প্রতিমা রায়চৌধুরী স্বামীর নাম: পবিত্র কুমার রায় চৌধুরী বাড়ির নং : n0293 বয়স : 45 লিঙ্গ : মহিলা	ফটো উপলব্ধ
388	MMP2341964	নাম : অর্চনা শর্মা স্বামীর নাম: পরিমল শর্মা বাড়ির নং : n0240 বয়স : 43 লিঙ্গ : মহিলা	ফটো উপলব্ধ	389	MMP1526177	নাম : ইলা শর্মা পিতার নাম: শংকর কুমার শর্মা বাড়ির নং : n0028 বয়স : 45 লিঙ্গ : মহিলা	ফটো উপলব্ধ	390	WB/09/069/225446	নাম : ঝর্ণা শর্মা স্বামীর নাম: নিত্যগোপাল শর্মা বাড়ির নং : n0028 বয়স : 59 লিঙ্গ : মহিলা	ফটো উপলব্ধ

391 নাম : পরিমল শর্মা পিতার নাম: প্রফুল্ল শর্মা বাড়ির নং : n0028 বয়স : 58 লিঙ্গ : পুরুষ	MMP1526052 ফটো উপলব্ধ	392 নাম : কৃষ্ণেন্দু শর্মা পিতার নাম: নিত্যগোপাল শর্মা বাড়ির নং : n0028 বয়স : 33 লিঙ্গ : পুরুষ	SRA1394493 ফটো উপলব্ধ	393 নাম : পিণ্ডু শর্মা পিতার নাম: প্রফুল্ল শর্মা বাড়ির নং : n0028 বয়স : 51 লিঙ্গ : পুরুষ	WB/09/069/225209 ফটো উপলব্ধ
394 নাম : প্রশান্ত শর্মা পিতার নাম: প্রফুল্ল শর্মা বাড়ির নং : n0028 বয়স : 64 লিঙ্গ : পুরুষ	SRA2536738 ফটো উপলব্ধ	395 নাম : শতাব্দী শর্মা স্বামীর নাম: পিণ্ডু শর্মা বাড়ির নং : এন0028 বয়স : 37 লিঙ্গ : মহিলা	MMP2715621 ফটো উপলব্ধ	396 নাম : আনন্দ শর্মা পিতার নাম: নরেন্দ্রনাথ শর্মা বাড়ির নং : n0027 বয়স : 71 লিঙ্গ : পুরুষ	WB/09/069/225394 ফটো উপলব্ধ
397 নাম : গৌতম শর্মা পিতার নাম: গৌর শর্মা বাড়ির নং : n0027 বয়স : 49 লিঙ্গ : পুরুষ	MMP0466623 ফটো উপলব্ধ	Q 398 নাম : অনুপকুমার শর্মা পিতার নাম: পরিমল শর্মা বাড়ির নং : বয়স : 43 লিঙ্গ : পুরুষ	MMP2341774 ফটো উপলব্ধ	399 নাম : রীনা শর্মা স্বামীর নাম: গৌতম শর্মা বাড়ির নং : n0027 বয়স : 41 লিঙ্গ : মহিলা	MMP2493203 ফটো উপলব্ধ
400 নাম : শঙ্কজিৎ মৈত্র পিতার নাম: ফণীভূষণ মৈত্র বাড়ির নং : n0027 বয়স : 31 লিঙ্গ : পুরুষ	SRA1597517 ফটো উপলব্ধ	401 নাম : গৌর কুমার শর্মা পিতার নাম: নরেন্দ্রনাথ শর্মা বাড়ির নং : n0027 বয়স : 71 লিঙ্গ : পুরুষ	MMP0466607 ফটো উপলব্ধ	402 নাম : চুমকী শর্মা স্বামীর নাম: অনুপ কুমার শর্মা বাড়ির নং : n0381 বয়স : 30 লিঙ্গ : মহিলা	SRA1978964 ফটো উপলব্ধ
403 নাম : পার্থ শর্মা পিতার নাম: পরিমল শর্মা বাড়ির নং : n0028 বয়স : 28 লিঙ্গ : পুরুষ	SRA2088987 ফটো উপলব্ধ	404 নাম : নিত্যগোপাল শর্মা পিতার নাম: নরেন্দ্রনাথ শর্মা বাড়ির নং : n0028 বয়স : 67 লিঙ্গ : পুরুষ	WB/09/069/225397 ফটো উপলব্ধ	405 নাম : পাপিয়া বিশ্বাস স্বামীর নাম: শুভ বিশ্বাস বাড়ির নং : n0028 বয়স : 32 লিঙ্গ : মহিলা	SRA1597533 ফটো উপলব্ধ
406 নাম : মেনকা শর্মা স্বামীর নাম: গৌর শর্মা বাড়ির নং : n0027 বয়স : 62 লিঙ্গ : মহিলা	SRA2391142 ফটো উপলব্ধ	407 নাম : নয়ন কুমার শর্মা পিতার নাম: নন্দ গোপাল শর্মা বাড়ির নং : n0028 বয়স : 37 লিঙ্গ : পুরুষ	SRA0453290 ফটো উপলব্ধ	408 নাম : সন্ধ্যা শর্মা স্বামীর নাম: নন্দ গোপাল শর্মা বাড়ির নং : n0028 বয়স : 55 লিঙ্গ : মহিলা	SRA2259869 ফটো উপলব্ধ
409 নাম : প্রবীর কুমার সরকার পিতার নাম: জীতেন্দ্র নাথ সরকার বাড়ির নং : n0016 বয়স : 61 লিঙ্গ : পুরুষ	MMP1710813 ফটো উপলব্ধ	410 নাম : রীনা সরকার স্বামীর নাম: প্রবীর কুমার সরকার বাড়ির নং : n0016 বয়স : 54 লিঙ্গ : মহিলা	MMP1712900 ফটো উপলব্ধ	411 নাম : মনোতোষ সরকার পিতার নাম: মলিন সরকার বাড়ির নং : নং126 বয়স : 41 লিঙ্গ : পুরুষ	MMP2399277 ফটো উপলব্ধ
412 নাম : তুলিকা সরকার স্বামীর নাম: তনয় বিশ্বাস বাড়ির নং : থানা মোড় বয়স : 41 লিঙ্গ : মহিলা	MMP2516524 ফটো উপলব্ধ	413 নাম : পূর্বায়ন সরকার পিতার নাম: প্রবীর কুমার সরকার বাড়ির নং : n0016 বয়স : 30 লিঙ্গ : পুরুষ	SRA1716638 ফটো উপলব্ধ	414 নাম : সন্দীপ সরকার পিতার নাম: শ্যামাপদ সরকার বাড়ির নং : n0031 বয়স : 40 লিঙ্গ : পুরুষ	MMP2624468 ফটো উপলব্ধ
415 নাম : মলিনা সরকার স্বামীর নাম: শ্যামাপদ সরকার বাড়ির নং : n0031 বয়স : 70 লিঙ্গ : মহিলা	SRA2671279 ফটো উপলব্ধ	416 নাম : সঞ্চিত্তা সরকার স্বামীর নাম: কৃষ্ণেন্দু বিশ্বাস বাড়ির নং : n0129 বয়স : 43 লিঙ্গ : মহিলা	MMP1630201 ফটো উপলব্ধ	417 নাম : সাধনা সরকার স্বামীর নাম: বিকাশ সরকার বাড়ির নং : n0411 বয়স : 57 লিঙ্গ : মহিলা	WB/12/079/645321 ফটো উপলব্ধ
418 নাম : অসিত সরকার পিতার নাম: রাধাবল্লভ সরকার বাড়ির নং : n0414 বয়স : 60 লিঙ্গ : পুরুষ	SRA2113710 ফটো উপলব্ধ	419 নাম : বিজলী সরকার স্বামীর নাম: অসিত সরকার বাড়ির নং : এন0414 বয়স : 50 লিঙ্গ : মহিলা	SRA2188563 ফটো উপলব্ধ	420 নাম : অনিক কুমার সরকার পিতার নাম: অসিত সরকার বাড়ির নং : করিমপুর বয়স : 20 লিঙ্গ : পুরুষ	SRA2743326 ফটো উপলব্ধ

<p>Q 421</p> <p>নাম : কাবেরী দেবনাথ স্বামীর নাম: কিশোর দেবনাথ বাড়ির নং : বয়স : 35 লিঙ্গ : মহিলা</p> <p>SRA1716604</p> <p>ফটো উপলব্ধ</p>	<p>422</p> <p>নাম : কিশোর দেবনাথ পিতার নাম: গোপাল চন্দ্র দেবনাথ বাড়ির নং : n0126 বয়স : 39 লিঙ্গ : পুরুষ</p> <p>MMP2492874</p> <p>ফটো উপলব্ধ</p>	<p>423</p> <p>নাম : অনন্যা সরকার স্বামীর নাম: সন্দীপ সরকার বাড়ির নং : n0031 বয়স : 28 লিঙ্গ : মহিলা</p> <p>SRA1919679</p> <p>ফটো উপলব্ধ</p>
<p>424</p> <p>নাম : সূর্ণনা সরকার স্বামীর নাম: বাবন সরকার বাড়ির নং : n0071 বয়স : 30 লিঙ্গ : মহিলা</p> <p>SRA1919703</p> <p>ফটো উপলব্ধ</p>	<p>425</p> <p>নাম : সুবীর সরকার পিতার নাম: জীতেন্দ্র সরকার বাড়ির নং : n0071 বয়স : 57 লিঙ্গ : পুরুষ</p> <p>SRA2536613</p> <p>ফটো উপলব্ধ</p>	<p>426</p> <p>নাম : শোভন সরকার পিতার নাম: শংকর সরকার বাড়ির নং : n0105 বয়স : 45 লিঙ্গ : পুরুষ</p> <p>MMP1525518</p> <p>ফটো উপলব্ধ</p>
<p>427</p> <p>নাম : সামসুন্না বিবি সেখ স্বামীর নাম: রফিকুল সেখ বাড়ির নং : n0029 বয়স : 42 লিঙ্গ : মহিলা</p> <p>MMP2624500</p> <p>ফটো উপলব্ধ</p>	<p>428</p> <p>নাম : শুক্লা সরকার স্বামীর নাম: সমীরণ সরকার বাড়ির নং : n0241 বয়স : 44 লিঙ্গ : মহিলা</p> <p>MMP2624534</p> <p>ফটো উপলব্ধ</p>	<p>429</p> <p>নাম : সঞ্চালী সরকার পিতার নাম: সুজিত সরকার বাড়ির নং : n0340 বয়স : 39 লিঙ্গ : মহিলা</p> <p>MMP2492965</p> <p>ফটো উপলব্ধ</p>
<p>430</p> <p>নাম : সুস্মিতা বিশ্বাস স্বামীর নাম: সুনির্মল বিশ্বাস বাড়ির নং : n0029 বয়স : 50 লিঙ্গ : মহিলা</p> <p>WB/09/069/225552</p> <p>ফটো উপলব্ধ</p>	<p>431</p> <p>নাম : বাবন সরকার পিতার নাম: কানু সরকার বাড়ির নং : n0071 বয়স : 35 লিঙ্গ : পুরুষ</p> <p>SRA1282680</p> <p>ফটো উপলব্ধ</p>	<p>432</p> <p>নাম : বীনা সরকার স্বামীর নাম: কানু সরকার বাড়ির নং : n0071 বয়স : 68 লিঙ্গ : মহিলা</p> <p>WB/09/069/225392</p> <p>ফটো উপলব্ধ</p>
<p>433</p> <p>নাম : বাপ্পা সরকার পিতার নাম: কানু সরকার বাড়ির নং : n0071 বয়স : 38 লিঙ্গ : পুরুষ</p> <p>MMP2624476</p> <p>ফটো উপলব্ধ</p>	<p>434</p> <p>নাম : মজুর সরকার স্বামীর নাম: বাপ্পা সরকার বাড়ির নং : n0071 বয়স : 33 লিঙ্গ : মহিলা</p> <p>SRA1597541</p> <p>ফটো উপলব্ধ</p>	<p>435</p> <p>নাম : দেবলীনা সরকার পিতার নাম: সুবীর সরকার বাড়ির নং : n0071 বয়স : 24 লিঙ্গ : মহিলা</p> <p>SRA2391977</p> <p>ফটো উপলব্ধ</p>
<p>436</p> <p>নাম : শান্তনু সরকার পিতার নাম: সোনাভন সরকার বাড়ির নং : n0115 বয়স : 35 লিঙ্গ : পুরুষ</p> <p>SRA1282755</p> <p>ফটো উপলব্ধ</p>	<p>437</p> <p>নাম : অর্পিতা সরকার স্বামীর নাম: শিশির সরকার বাড়ির নং : n0108 বয়স : 42 লিঙ্গ : মহিলা</p> <p>MMP2104347</p> <p>ফটো উপলব্ধ</p>	<p>438</p> <p>নাম : যুথিকা সরকার স্বামীর নাম: সুজিত কুমার সরকার বাড়ির নং : n0341 বয়স : 56 লিঙ্গ : মহিলা</p> <p>WB/09/069/438295</p> <p>ফটো উপলব্ধ</p>
<p>439</p> <p>নাম : সুজিত কুমার সরকার পিতার নাম: শৈলেন্দ্র নাথ সরকার বাড়ির নং : n0348 বয়স : 64 লিঙ্গ : পুরুষ</p> <p>WB/09/069/438831</p> <p>ফটো উপলব্ধ</p>	<p>440</p> <p>নাম : ক্ষমা সরকার স্বামীর নাম: জীতেন্দ্র সরকার বাড়ির নং : n0016 বয়স : 79 লিঙ্গ : মহিলা</p> <p>SRA2536639</p> <p>ফটো উপলব্ধ</p>	<p>441</p> <p>নাম : মন্দিরা সরকার স্বামীর নাম: সুবীর সরকার বাড়ির নং : n0016 বয়স : 49 লিঙ্গ : মহিলা</p> <p>MMP1710110</p> <p>ফটো উপলব্ধ</p>
<p>442</p> <p>নাম : শুভ্রা সরকার স্বামীর নাম: সুব্রত সরকার বাড়ির নং : n0029 বয়স : 55 লিঙ্গ : মহিলা</p> <p>SRA2536472</p> <p>ফটো উপলব্ধ</p>	<p>443</p> <p>নাম : সৌমিক সরকার পিতার নাম: সুব্রত সরকার বাড়ির নং : n0029 বয়স : 32 লিঙ্গ : পুরুষ</p> <p>SRA1477108</p> <p>ফটো উপলব্ধ</p>	<p>444</p> <p>নাম : সমীরণ সরকার পিতার নাম: খগেন্দ্রনাথ সরকার বাড়ির নং : n0029 বয়স : 55 লিঙ্গ : পুরুষ</p> <p>WB/09/069/225339</p> <p>ফটো উপলব্ধ</p>
<p>445</p> <p>নাম : শংকর সরকার পিতার নাম: অমল্য সরকার বাড়ির নং : n0104 বয়স : 75 লিঙ্গ : পুরুষ</p> <p>SRA2259083</p> <p>ফটো উপলব্ধ</p>	<p>446</p> <p>নাম : শিল্পী সরকার স্বামীর নাম: শোভন সরকার বাড়ির নং : n0105 বয়স : 36 লিঙ্গ : মহিলা</p> <p>SRA1282714</p> <p>ফটো উপলব্ধ</p>	<p>447</p> <p>নাম : কামনা সরকার মণ্ডল স্বামীর নাম: চয়ন কুমার মণ্ডল বাড়ির নং : n0140 বয়স : 40 লিঙ্গ : মহিলা</p> <p>MMP2331965</p> <p>ফটো উপলব্ধ</p>
<p>448</p> <p>নাম : রামকৃষ্ণ সাধুখাঁ পিতার নাম: বিশ্বনাথ সাধুখাঁ বাড়ির নং : n0041 বয়স : 53 লিঙ্গ : পুরুষ</p> <p>SRA2391282</p> <p>ফটো উপলব্ধ</p>	<p>449</p> <p>নাম : স্বপ্না সাধুখাঁ স্বামীর নাম: রামকৃষ্ণ সাধুখাঁ বাড়ির নং : n0041 বয়স : 46 লিঙ্গ : মহিলা</p> <p>MMP1525948</p> <p>ফটো উপলব্ধ</p>	<p>450</p> <p>নাম : রেবা সাধুখাঁ স্বামীর নাম: জ্যোতির্ময় সাধুখাঁ বাড়ির নং : n0041 বয়স : 50 লিঙ্গ : মহিলা</p> <p>WB/09/069/225459</p> <p>ফটো উপলব্ধ</p>

451	WB/09/069/225460	ফটো উপলব্ধ	452	SRA1825934	ফটো উপলব্ধ	453	SRA2238129	ফটো উপলব্ধ
নাম : জ্যোতির্ময় সাধুখাঁ পিতার নাম: বিশ্বনাথ সাধুখাঁ বাড়ির নং : n0088 বয়স : 58 লিঙ্গ : পুরুষ			নাম : জবা সাধুখাঁ পিতার নাম: জ্যোতির্ময় সাধুখাঁ বাড়ির নং : n0088 বয়স : 29 লিঙ্গ : মহিলা			নাম : বুদ্ধদেব সাধুখাঁ পিতার নাম: বিশ্বনাথ সাধুখাঁ বাড়ির নং : n0041 বয়স : 49 লিঙ্গ : পুরুষ		
454	MMP1528955	ফটো উপলব্ধ	455	SRA2257459	ফটো উপলব্ধ	456	SRA2542306	ফটো উপলব্ধ
নাম : অঞ্জু সাধুখাঁ স্বামীর নাম: বুদ্ধদেব সাধুখাঁ বাড়ির নং : n0041 বয়স : 47 লিঙ্গ : মহিলা			নাম : বিশ্বনাথ সাধুখাঁ পিতার নাম: সতীশ সাধুখাঁ বাড়ির নং : n0041 বয়স : 80 লিঙ্গ : পুরুষ			নাম : রৌনক সাধুখাঁ পিতার নাম: বুদ্ধদেব সাধুখাঁ বাড়ির নং : এন0041 বয়স : 23 লিঙ্গ : পুরুষ		
457	SRA2532984	ফটো উপলব্ধ	458	SRA2153013	ফটো উপলব্ধ	459	WB/09/069/225349	ফটো উপলব্ধ
নাম : রোহান সাধুখাঁ পিতার নাম: জ্যোতির্ময় সাধুখাঁ বাড়ির নং : এন0088 বয়স : 24 লিঙ্গ : পুরুষ			নাম : ঋত্বিক সাধুখাঁ পিতার নাম: বুদ্ধদেব সাধুখাঁ বাড়ির নং : এন0041 বয়স : 25 লিঙ্গ : পুরুষ			নাম : কানাইলাল সাহা পিতার নাম: বলরাম সাহা বাড়ির নং : n0007 বয়স : 67 লিঙ্গ : পুরুষ		
460	WB/09/069/225347	ফটো উপলব্ধ	461	SRA1282599	ফটো উপলব্ধ	462	SRA1825926	ফটো উপলব্ধ
নাম : সরস্বতী সাহা স্বামীর নাম: কানাইলাল সাহা বাড়ির নং : n0007 বয়স : 58 লিঙ্গ : মহিলা			নাম : ঈশিতা সাহা পিতার নাম: কানাইলাল সাহা বাড়ির নং : n0007 বয়স : 34 লিঙ্গ : মহিলা			নাম : মৌমিতা সাহা পিতার নাম: কানাই লাল সাহা বাড়ির নং : n0007 বয়স : 29 লিঙ্গ : মহিলা		
463	SRA1477090	ফটো উপলব্ধ	464	MMP1712686	ফটো উপলব্ধ	465	SRA1372986	ফটো উপলব্ধ
নাম : সুদীপ্তা সাহা স্বামীর নাম: অজিতা সাহা বাড়ির নং : n0024 বয়স : 39 লিঙ্গ : মহিলা			নাম : ডলি সাহা স্বামীর নাম: বিপ্লব সাহা বাড়ির নং : n0053 বয়স : 49 লিঙ্গ : মহিলা			নাম : সায়নী সাহা স্বামীর নাম: রাকি রায় বাড়ির নং : n0412 বয়স : 34 লিঙ্গ : মহিলা		
466	SRA2260115	ফটো উপলব্ধ	467	SRA2542173	ফটো উপলব্ধ	468	WB/09/069/225668	ফটো উপলব্ধ
নাম : অজিতা সাহা স্বামীর নাম: বিজন সাহা বাড়ির নং : n0024 বয়স : 63 লিঙ্গ : মহিলা			নাম : রিতা সাহা পিতার নাম: হান্দু সাহা বাড়ির নং : এন0193 বয়স : 22 লিঙ্গ : মহিলা			নাম : অতীন্দ্রনাথ সিংহরায় পিতার নাম: সত্যেন্দ্রনাথ সিংহরায় বাড়ির নং : n0038 বয়স : 76 লিঙ্গ : পুরুষ		
469	WB/09/069/225669	ফটো উপলব্ধ	470	MMP2341840	ফটো উপলব্ধ	471	WB/09/069/225500	ফটো উপলব্ধ
নাম : সুশী সিংহরায় স্বামীর নাম: অতীন্দ্র সিংহরায় বাড়ির নং : n0038 বয়স : 61 লিঙ্গ : মহিলা			নাম : সায়ন্তন সিংহ রায় পিতার নাম: অতীন্দ্র সিংহ রায় বাড়ির নং : n0038 বয়স : 45 লিঙ্গ : পুরুষ			নাম : হাসেনা সেখ স্বামীর নাম: লুৎফর সেখ বাড়ির নং : n0013 বয়স : 81 লিঙ্গ : মহিলা		
472	WB/09/069/225651	ফটো উপলব্ধ	473	MMP2715662	ফটো উপলব্ধ	474	SRA1477041	ফটো উপলব্ধ
নাম : রসুল সেখ পিতার নাম: লুৎফর সেখ বাড়ির নং : n0013 বয়স : 51 লিঙ্গ : পুরুষ			নাম : ফজলু রহমান সেখ পিতার নাম: সওকত আলী সেখ বাড়ির নং : n0013 বয়স : 46 লিঙ্গ : পুরুষ			নাম : লিলি বিবি স্বামীর নাম: ফজলু রহমান সেখ বাড়ির নং : n0013 বয়স : 33 লিঙ্গ : মহিলা		
475	SRA1597582	ফটো উপলব্ধ	476	WB/09/069/225405	ফটো উপলব্ধ	477	SRA0453720	ফটো উপলব্ধ
নাম : দিপালী বিবি স্বামীর নাম: মজনু সেখ বাড়ির নং : n0013 বয়স : 31 লিঙ্গ : মহিলা			নাম : হাফেজান সেখ স্বামীর নাম: করিম সেখ বাড়ির নং : n0014 বয়স : 61 লিঙ্গ : মহিলা			নাম : রেজাউল সেখ পিতার নাম: করিম সেখ বাড়ির নং : n0014 বয়স : 36 লিঙ্গ : পুরুষ		
478	WB/09/069/225366	ফটো উপলব্ধ	479	WB/09/069/225409	ফটো উপলব্ধ	480	SRA2786218	ফটো উপলব্ধ
নাম : বিসু সেখ পিতার নাম: সওকতআলি সেখ বাড়ির নং : n0014 বয়স : 63 লিঙ্গ : পুরুষ			নাম : নুরজাহান সেখ স্বামীর নাম: বিসু সেখ বাড়ির নং : n0014 বয়স : 56 লিঙ্গ : মহিলা			নাম : সৈয়দআলি সেখ পিতার নাম: সওকতআলি সেখ বাড়ির নং : n0014 বয়স : 50 লিঙ্গ : পুরুষ		

481	WB/09/069/225551	নাম : সারোজান সেখ স্বামীর নাম: হোসেন সেখ বাড়ির নং : n0022 বয়স : 86 লিঙ্গ : মহিলা	ফটো উপলব্ধ	482	WB/09/069/225774	নাম : হামু সেখ পিতার নাম: হোসেন সেখ বাড়ির নং : n0022 বয়স : 66 লিঙ্গ : পুরুষ	ফটো উপলব্ধ	483	WB/09/069/225725	নাম : মিনুকা সেখ স্বামীর নাম: হামু সেখ বাড়ির নং : n0022 বয়স : 57 লিঙ্গ : মহিলা	ফটো উপলব্ধ
484	MMP2624492	নাম : বিল্লাল সেখ পিতার নাম: হামু সেখ বাড়ির নং : n0022 বয়স : 42 লিঙ্গ : পুরুষ	ফটো উপলব্ধ	485	WB/09/069/225719	নাম : মধু সেখ পিতার নাম: হোসেন সেখ বাড়ির নং : n0022 বয়স : 62 লিঙ্গ : পুরুষ	ফটো উপলব্ধ	486	WB/09/069/225726	নাম : বাসিরা সেখ স্বামীর নাম: মধু সেখ বাড়ির নং : n0022 বয়স : 54 লিঙ্গ : মহিলা	ফটো উপলব্ধ
487	MMP2624484	নাম : রশীদ সেখ পিতার নাম: মধু সেখ বাড়ির নং : n0022 বয়স : 37 লিঙ্গ : পুরুষ	ফটো উপলব্ধ	488	WB/09/069/225528	নাম : জালাল সেখ পিতার নাম: হোসেন সেখ বাড়ির নং : n0023 বয়স : 54 লিঙ্গ : পুরুষ	ফটো উপলব্ধ	489	WB/09/069/225587	নাম : লতীকা সেখ স্বামীর নাম: জালাল সেখ বাড়ির নং : n0023 বয়স : 51 লিঙ্গ : মহিলা	ফটো উপলব্ধ
490	WB/09/069/225162	নাম : রসেনা সেখ স্বামীর নাম: ওমরআলি সেখ বাড়ির নং : n0052 বয়স : 71 লিঙ্গ : মহিলা	ফটো উপলব্ধ	491	SRA1394485	নাম : সফিকুল ইসলাম সেখ মায়ের নাম: রসেনা সেখ বাড়ির নং : n0052 বয়স : 35 লিঙ্গ : পুরুষ	ফটো উপলব্ধ	492	WB/09/069/225541	নাম : রফিকুল সেখ পিতার নাম: ওমরআলি সেখ বাড়ির নং : n0052 বয়স : 50 লিঙ্গ : পুরুষ	ফটো উপলব্ধ
493	SRA1988211	নাম : শ্যামল প্রামাণিক পিতার নাম: শীতল প্রামাণিক বাড়ির নং : n0014 বয়স : 31 লিঙ্গ : পুরুষ	ফটো উপলব্ধ	494	SRA1919760	নাম : ফারহা সেখ স্বামীর নাম: রসুল সেখ বাড়ির নং : n0013 বয়স : 32 লিঙ্গ : মহিলা	ফটো উপলব্ধ	495	SRA1919794	নাম : ডলি বিবি স্বামীর নাম: রাজেশ সেখ বাড়ির নং : n0023 বয়স : 28 লিঙ্গ : মহিলা	ফটো উপলব্ধ
496	SRA1988120	নাম : নার্সিসা খাতুন স্বামীর নাম: নুরইসলাম সেখ বাড়ির নং : n0014 বয়স : 29 লিঙ্গ : মহিলা	ফটো উপলব্ধ	497	SRA1282607	নাম : নুর ইসলাম সেখ পিতার নাম: বিণু সেখ বাড়ির নং : n0014 বয়স : 35 লিঙ্গ : পুরুষ	ফটো উপলব্ধ	498	SRA2259950	নাম : করিম সেখ পিতার নাম: সওকতআলি সেখ বাড়ির নং : n0014 বয়স : 71 লিঙ্গ : পুরুষ	ফটো উপলব্ধ
499	MMP2578912	নাম : মজনু সেখ পিতার নাম: শওকত আলি সেখ বাড়ির নং : n0013 বয়স : 39 লিঙ্গ : পুরুষ	ফটো উপলব্ধ	500	SRA2687440	নাম : বাথিকা খাতুন স্বামীর নাম: সফিকুল ইসলাম সেখ বাড়ির নং : এন0052 বয়স : 24 লিঙ্গ : মহিলা	ফটো উপলব্ধ	501	SRA2625192	নাম : প্রিয়া খাতুন স্বামীর নাম: রানা সেখ বাড়ির নং : এন0014 বয়স : 21 লিঙ্গ : মহিলা	ফটো উপলব্ধ
502	SRA1282631	নাম : কাজল সেখ পিতার নাম: মধু সেখ বাড়ির নং : n0022 বয়স : 35 লিঙ্গ : পুরুষ	ফটো উপলব্ধ	Q 503	SRA2188589	নাম : শাশ্বত প্রামাণিক পিতার নাম: শ্যামল প্রামাণিক বাড়ির নং : এন0014 বয়স : 25 লিঙ্গ : পুরুষ	ফটো উপলব্ধ	504	SRA2542116	নাম : নাজেরা বিবি স্বামীর নাম: সাজেত শেখ বাড়ির নং : এন0023 বয়স : 23 লিঙ্গ : মহিলা	ফটো উপলব্ধ
505	SRA2491173	নাম : সজীত সেখ পিতার নাম: জালাল সেখ বাড়ির নং : এন0023 বয়স : 27 লিঙ্গ : পুরুষ	ফটো উপলব্ধ	506	SRA1716687	নাম : রাজেশ সেখ পিতার নাম: জালাল সেখ বাড়ির নং : n0023 বয়স : 31 লিঙ্গ : পুরুষ	ফটো উপলব্ধ	507	SRA2490910	নাম : সাকিল সেখ পিতার নাম: রফিকুল সেখ বাড়ির নং : এন0052 বয়স : 23 লিঙ্গ : পুরুষ	ফটো উপলব্ধ
508	SRA2490928	নাম : সাকিম সেখ পিতার নাম: রফিকুল সেখ বাড়ির নং : এন0052 বয়স : 23 লিঙ্গ : পুরুষ	ফটো উপলব্ধ	509	SRA2491249	নাম : শকিনা সেখ স্বামীর নাম: রেজাউল সেখ বাড়ির নং : এন0014 বয়স : 27 লিঙ্গ : মহিলা	ফটো উপলব্ধ	510	KNS2015378	নাম : মিঠু মুখার্জী পিতার নাম: বিশুনাথ মুখার্জী বাড়ির নং : এন0052 বয়স : 43 লিঙ্গ : মহিলা	ফটো উপলব্ধ



511	SRA2153146	ফটো উপলব্ধ	512	SRA2153138	ফটো উপলব্ধ	513	SRA2153153	ফটো উপলব্ধ
নাম : বুমা খাতুন পিতার নাম: রফিকুল সেখ বাড়ির নং : এন0052 বয়স : 26 লিঙ্গ : পুরুষ			নাম : রানা সেখগ পিতার নাম: রফিকুল সেখ বাড়ির নং : এন0052 বয়স : 26 লিঙ্গ : পুরুষ			নাম : বুমা বিবি সেখ স্বামীর নাম: বিল্লাল সেখ বাড়ির নং : এন0022 বয়স : 27 লিঙ্গ : মহিলা		
514	SRA1988237	ফটো উপলব্ধ	515	NHW2341055	ফটো উপলব্ধ	516	SRA2777118	ফটো উপলব্ধ
নাম : সুধি হালদার স্বামীর নাম: অভিজিৎ হালদার বাড়ির নং : n0155 বয়স : 27 লিঙ্গ : মহিলা			নাম : পূজা রায় স্বামীর নাম: সৌরভ রায় বাড়ির নং : এন0045 বয়স : 24 লিঙ্গ : মহিলা			নাম : প্রিয়ান্বিতা বিশ্বাস পিতার নাম: রাহুল বাড়ির নং : 107 নং বয়স : 21 লিঙ্গ : মহিলা		
517	SRA2722023	ফটো উপলব্ধ	518	SRA2823128	ফটো উপলব্ধ	519	SRA2833754	ফটো উপলব্ধ
নাম : মহার্নব পাল পিতার নাম: মুন্সায় পাল বাড়ির নং : না বয়স : 20 লিঙ্গ : পুরুষ			নাম : রাজর্ষী রায় পিতার নাম: সুমন রায় বাড়ির নং : এন0010 বয়স : 19 লিঙ্গ : পুরুষ			নাম : স্বর্ণদীপ বিশ্বাস পিতার নাম: শুভেন্দু বিশ্বাস বাড়ির নং : করিমপুর বয়স : 20 লিঙ্গ : পুরুষ		
520	SRA1398155	ফটো উপলব্ধ	521	SRA1614874	ফটো উপলব্ধ	Q 522	GMV2726024	ফটো উপলব্ধ
নাম : প্রসেনজীত বিশ্বাস পিতার নাম: প্রশান্ত বিশ্বাস বাড়ির নং : n0002 বয়স : 35 লিঙ্গ : পুরুষ			নাম : সোমা মুখার্জী পিতার নাম: নিলয় মুখার্জী বাড়ির নং : পাট নং- 107 বয়স : 31 লিঙ্গ : মহিলা			নাম : বিকাশ কাঠুটিয়া পিতার নাম: বিমল কাঠুটিয়া বাড়ির নং : নিউ বয়স : 41 লিঙ্গ : পুরুষ		
523	SRA2840742	ফটো উপলব্ধ	524	XCZ1661016	ফটো উপলব্ধ	525	SRA2843340	ফটো উপলব্ধ
নাম : অর্পণ রায় পিতার নাম: লালু রায় বাড়ির নং : এন0046 বয়স : 19 লিঙ্গ : পুরুষ			নাম : মধুমিতা দাস পিতার নাম: মিহির দাস বাড়ির নং : এন0094 বয়স : 27 লিঙ্গ : মহিলা			নাম : গৌরব শর্মা পিতার নাম: গৌতম শর্মা বাড়ির নং : এন0027 বয়স : 19 লিঙ্গ : পুরুষ		
526	SRA2848802	ফটো উপলব্ধ						
নাম : সাগ্নিক সরকার পিতার নাম: সমীরন সরকার বাড়ির নং : এন0029 বয়স : 19 লিঙ্গ : পুরুষ								



527	SRA0055319	ফটো উপলব্ধ	528	THC1763770	ফটো উপলব্ধ	529	SRA2490837	ফটো উপলব্ধ
নাম : অশোক কুমার রজক পিতার নাম: অসীম রজক বাড়ির নং : সুকান্তাপল্লি বয়স : 38 লিঙ্গ : পুরুষ			নাম : মান্নি (হালদার) বিশ্বাস স্বামীর নাম: সুদীপ্ত বিশ্বাস বাড়ির নং : এন 0006 বয়স : 39 লিঙ্গ : মহিলা			নাম : পায়েল অধিকারী পিতার নাম: গোপাল অধিকারী বাড়ির নং : এন0320 বয়স : 23 লিঙ্গ : মহিলা		
530	WB/09/069/228853	ফটো উপলব্ধ	531	WB/11/075/285617	ফটো উপলব্ধ	532	MMP2625259	ফটো উপলব্ধ
নাম : গোপাল অধিকারী পিতার নাম: গোবিন্দ অধিকারী বাড়ির নং : n0320 বয়স : 55 লিঙ্গ : পুরুষ			নাম : কৃষ্ণা অধিকারী স্বামীর নাম: কামনাময় অধিকারী বাড়ির নং : n0168 বয়স : 58 লিঙ্গ : মহিলা			নাম : কিরণ ময় অধিকারী পিতার নাম: কামনাময় অধিকারী বাড়ির নং : n0168 বয়স : 38 লিঙ্গ : পুরুষ		
533	WB/09/069/228149	ফটো উপলব্ধ	534	SRA1826080	ফটো উপলব্ধ	535	MMP1524925	ফটো উপলব্ধ
নাম : ভারতী অধিকারী স্বামীর নাম: গোবিন্দ অধিকারী বাড়ির নং : n0320 বয়স : 71 লিঙ্গ : মহিলা			নাম : কোয়েল অধিকারী পিতার নাম: গোপাল অধিকারী বাড়ির নং : n0321 বয়স : 29 লিঙ্গ : মহিলা			নাম : দুলালী অধিকারী স্বামীর নাম: গোপাল অধিকারী বাড়ির নং : n0322 বয়স : 50 লিঙ্গ : মহিলা		
536	WB/09/069/225419	ফটো উপলব্ধ	537	SRA2391100	ফটো উপলব্ধ	538	MMP2715969	ফটো উপলব্ধ
নাম : পবন কুমার আগরওয়াল পিতার নাম: বাসুদেব আগরওয়াল বাড়ির নং : n0361 বয়স : 56 লিঙ্গ : পুরুষ			নাম : যমুনা কুণ্ডু স্বামীর নাম: মহিতোষ কুণ্ডু বাড়ির নং : n0194 বয়স : 63 লিঙ্গ : মহিলা			নাম : মনোতোষ কুণ্ডু পিতার নাম: মহিতোষ কুণ্ডু বাড়ির নং : n0194 বয়স : 37 লিঙ্গ : পুরুষ		
539	SRA1808997	ফটো উপলব্ধ	540	SRA2259364	ফটো উপলব্ধ	541	SRA2391365	ফটো উপলব্ধ
নাম : সোনিয়া বিশ্বাস স্বামীর নাম: মনোতোষ কুণ্ডু বাড়ির নং : N0194 বয়স : 30 লিঙ্গ : মহিলা			নাম : হরিদাস রায় পিতার নাম: গৌর কিশোর রায় বাড়ির নং : n0189 বয়স : 61 লিঙ্গ : পুরুষ			নাম : গৌর কিশোর রায় পিতার নাম: রাধা বিনোদ রায় বাড়ির নং : n0189 বয়স : 88 লিঙ্গ : পুরুষ		
542	SRA2391522	ফটো উপলব্ধ	543	MMP1442771	ফটো উপলব্ধ	544	MMP2715787	ফটো উপলব্ধ
নাম : সবিতা রায় স্বামীর নাম: গৌড় কিশোর রায় বাড়ির নং : n0189 বয়স : 85 লিঙ্গ : মহিলা			নাম : বাসন্তী ঘোষ স্বামীর নাম: যাদব ঘোষ বাড়ির নং : n0192 বয়স : 49 লিঙ্গ : মহিলা			নাম : সন্টু ঘোষ স্বামীর নাম: স্বপন ঘোষ বাড়ির নং : n0308 বয়স : 42 লিঙ্গ : মহিলা		
545	MMP2091601	ফটো উপলব্ধ	546	SRA1919893	ফটো উপলব্ধ	547	SRA1919901	ফটো উপলব্ধ
নাম : স্বপন ঘোষ পিতার নাম: তামাল ঘোষ বাড়ির নং : n0310 বয়স : 44 লিঙ্গ : পুরুষ			নাম : রমা ঘোষ স্বামীর নাম: বিক্রম ঘোষ বাড়ির নং : n0302 বয়স : 29 লিঙ্গ : মহিলা			নাম : মুনমুন ঘোষ স্বামীর নাম: বাবন ঘোষ বাড়ির নং : n0307 বয়স : 28 লিঙ্গ : মহিলা		
548	SRA2542264	ফটো উপলব্ধ	549	SRA2030518	ফটো উপলব্ধ	550	SRA2153096	ফটো উপলব্ধ
নাম : প্রিয়ান্বিতা ঘোষ পিতার নাম: স্বপন ঘোষ বাড়ির নং : এন0310 বয়স : 23 লিঙ্গ : মহিলা			নাম : রাধি চৌধুরী(রজক) স্বামীর নাম: অশোক কুমার রজক বাড়ির নং : এন0000 বয়স : 33 লিঙ্গ : মহিলা			নাম : সুমন জোয়ার্দার পিতার নাম: সোমেন জোয়ার্দার বাড়ির নং : এন0248 বয়স : 25 লিঙ্গ : পুরুষ		
551	SRA2779643	ফটো উপলব্ধ	552	MMP2626588	ফটো উপলব্ধ	553	SRA2701837	ফটো উপলব্ধ
নাম : তারকনাথ দে পিতার নাম: শচীন্দ্রনাথ দে বাড়ির নং : n0315 বয়স : 58 লিঙ্গ : পুরুষ			নাম : ধনঞ্জয় দে পিতার নাম: ক্ষুদিরাম দে বাড়ির নং : n0331 বয়স : 68 লিঙ্গ : পুরুষ			নাম : ঈশিতা দে পিতার নাম: ধনঞ্জয় দে বাড়ির নং : এন0331 বয়স : 20 লিঙ্গ : মহিলা		
554	SRA1875772	ফটো উপলব্ধ	555	MMP2633881	ফটো উপলব্ধ	556	MMP2093235	ফটো উপলব্ধ
নাম : মঞ্জুরী দে(দাস) স্বামীর নাম: তারকনাথ দে বাড়ির নং : n0315 বয়স : 46 লিঙ্গ : মহিলা			নাম : বর্নালী দে(বিশ্বাস) স্বামীর নাম: ধনঞ্জয় দে বাড়ির নং : n0332 বয়স : 55 লিঙ্গ : মহিলা			নাম : উজ্জল কুমার বিশ্বাস পিতার নাম: উদয় শংকর বিশ্বাস বাড়ির নং : n0172 বয়স : 42 লিঙ্গ : পুরুষ		

557 নাম : অমিতা বিশ্বাস স্বামীর নাম: বিশ্বনাথ বিশ্বাস বাড়ির নং : n0172 বয়স : 60 লিঙ্গ : মহিলা	SRA2257939 ফটো উপলব্ধ	558 নাম : কাব্য বিশ্বাস পিতার নাম: কিরণ শংকর বিশ্বাস বাড়ির নং : n0172 বয়স : 28 লিঙ্গ : পুরুষ	SRA1919877 ফটো উপলব্ধ	559 নাম : বীথিকা বিশ্বাস স্বামীর নাম: উদয় শঙ্কর বিশ্বাস বাড়ির নং : n0172 বয়স : 66 লিঙ্গ : মহিলা	SRA2238194 ফটো উপলব্ধ
560 নাম : গনেশ চন্দ্র বিশ্বাস পিতার নাম: উপেন্দ্র নাথ বিশ্বাস বাড়ির নং : n0172 বয়স : 55 লিঙ্গ : পুরুষ	SRA2238244 ফটো উপলব্ধ	561 নাম : কিরণ শংকর বিশ্বাস পিতার নাম: উপেন্দ্র নাথ বিশ্বাস বাড়ির নং : n0172 বয়স : 67 লিঙ্গ : পুরুষ	SRA2257764 ফটো উপলব্ধ	562 নাম : অরুণ কান্তি বিশ্বাস পিতার নাম: উপেন্দ্র নাথ বিশ্বাস বাড়ির নং : n0172 বয়স : 64 লিঙ্গ : পুরুষ	WB/09/069/228835 ফটো উপলব্ধ
563 নাম : তুষ্টি বিশ্বাস স্বামীর নাম: অরুণ কান্তি বিশ্বাস বাড়ির নং : n0172 বয়স : 46 লিঙ্গ : মহিলা	MMP2093250 ফটো উপলব্ধ	564 নাম : মোমিতা বিশ্বাস পিতার নাম: বিশ্বনাথ বিশ্বাস বাড়ির নং : n0172 বয়স : 31 লিঙ্গ : মহিলা	SRA1597632 ফটো উপলব্ধ	565 নাম : ফাল্গুনী বিশ্বাস স্বামীর নাম: উৎপল বিশ্বাস বাড়ির নং : n0172 বয়স : 29 লিঙ্গ : মহিলা	SRA1826106 ফটো উপলব্ধ
566 নাম : মনীষা বিশ্বাস স্বামীর নাম: কার্তিক চন্দ্র বিশ্বাস বাড়ির নং : n0172 বয়স : 62 লিঙ্গ : মহিলা	MMP1712611 ফটো উপলব্ধ	567 নাম : কার্তিক চন্দ্র বিশ্বাস পিতার নাম: উপেন্দ্র নাথ বিশ্বাস বাড়ির নং : n0172 বয়স : 62 লিঙ্গ : পুরুষ	SRA2453397 ফটো উপলব্ধ	568 নাম : শান্তা বিশ্বাস স্বামীর নাম: কিরণ শঙ্কর বিশ্বাস বাড়ির নং : n0172 বয়স : 50 লিঙ্গ : মহিলা	MMP1525880 ফটো উপলব্ধ
569 নাম : উৎপল বিশ্বাস পিতার নাম: উদয় শঙ্কর বিশ্বাস বাড়ির নং : n0172 বয়স : 44 লিঙ্গ : পুরুষ	MMP2343986 ফটো উপলব্ধ	570 নাম : অর্নিবান প্রামানিক পিতার নাম: অশোক প্রামানিক বাড়ির নং : n0166 বয়স : 34 লিঙ্গ : পুরুষ	SRA1283258 ফটো উপলব্ধ	571 নাম : নমিতা প্রামানিক স্বামীর নাম: অশোক প্রামানিক বাড়ির নং : n0166 বয়স : 65 লিঙ্গ : মহিলা	MMP2343903 ফটো উপলব্ধ
572 নাম : শ্রাবনী প্রামানিক স্বামীর নাম: সুব্রত প্রামানিক বাড়ির নং : n0318 বয়স : 45 লিঙ্গ : মহিলা	MMP2624872 ফটো উপলব্ধ	573 নাম : দেবনারায়ন প্রামানিক পিতার নাম: লক্ষীকান্ত প্রামানিক বাড়ির নং : n0161 বয়স : 54 লিঙ্গ : পুরুষ	MMP2343960 ফটো উপলব্ধ	574 নাম : কৃষ্ণা প্রামানিক স্বামীর নাম: দেবনারায়ন প্রামানিক বাড়ির নং : n0161 বয়স : 52 লিঙ্গ : মহিলা	MMP2578979 ফটো উপলব্ধ
575 নাম : শিবা প্রামানিক স্বামীর নাম: নৃপেন্দ্র প্রামানিক বাড়ির নং : n0162 বয়স : 76 লিঙ্গ : মহিলা	WB/09/069/228702 ফটো উপলব্ধ	576 নাম : সুখেন প্রামানিক পিতার নাম: নৃপেন্দ্র প্রামানিক বাড়ির নং : n0162 বয়স : 56 লিঙ্গ : পুরুষ	WB/09/069/228709 ফটো উপলব্ধ	577 নাম : চায়না প্রামানিক স্বামীর নাম: সুখেন প্রামানিক বাড়ির নং : n0162 বয়স : 54 লিঙ্গ : মহিলা	WB/09/069/228723 ফটো উপলব্ধ
578 নাম : বুবাই প্রামানিক পিতার নাম: সুখেন প্রামানিক বাড়ির নং : n0162 বয়স : 33 লিঙ্গ : পুরুষ	SRA1477272 ফটো উপলব্ধ	579 নাম : সৌমেন প্রামানিক পিতার নাম: নৃপেন্দ্র প্রামানিক বাড়ির নং : n0162 বয়স : 52 লিঙ্গ : পুরুষ	WB/09/069/228490 ফটো উপলব্ধ	580 নাম : শঙ্করী প্রামানিক স্বামীর নাম: সৌমেন প্রামানিক বাড়ির নং : n0162 বয়স : 42 লিঙ্গ : মহিলা	MMP2493674 ফটো উপলব্ধ
581 নাম : ভূপেন্দ্রনাথ প্রামানিক পিতার নাম: উপেন্দ্র প্রামানিক বাড়ির নং : n0163 বয়স : 66 লিঙ্গ : পুরুষ	MMP2343929 ফটো উপলব্ধ	582 নাম : নন্দিতা বিশ্বাস স্বামীর নাম: সুজয় বিশ্বাস বাড়ির নং : n0165 বয়স : 31 লিঙ্গ : মহিলা	SRA1826098 ফটো উপলব্ধ	583 নাম : বিশ্বনাথ প্রামানিক পিতার নাম: করুণাকান্ত প্রামানিক বাড়ির নং : n0165 বয়স : 62 লিঙ্গ : পুরুষ	SRA2773356 ফটো উপলব্ধ
584 নাম : লতিকা প্রামানিক স্বামীর নাম: কমলেশ প্রামানিক বাড়ির নং : n0165 বয়স : 56 লিঙ্গ : মহিলা	WB/09/069/228781 ফটো উপলব্ধ	585 নাম : কমলেশ প্রামানিক পিতার নাম: করুণাকান্ত প্রামানিক বাড়ির নং : n0165 বয়স : 64 লিঙ্গ : পুরুষ	WB/09/069/228743 ফটো উপলব্ধ	586 নাম : জয়ন্তী প্রামানিক স্বামীর নাম: রবীন্দ্রনাথ প্রামানিক বাড়ির নং : n0164 বয়স : 69 লিঙ্গ : মহিলা	WB/09/069/228699 ফটো উপলব্ধ

587 নাম : অনিমা প্রামানিক স্বামীর নাম: পোরাচাঁদ প্রামানিক বাড়ির নং : n0344 বয়স : 72 লিঙ্গ : মহিলা	WB/09/069/288813	ফটো উপলব্ধ	588 নাম : অপরাজিতা বিশ্বাস প্রামানিক স্বামীর নাম: মানবেন্দ্র প্রামানিক বাড়ির নং : n0333 বয়স : 37 লিঙ্গ : মহিলা	SRA1288448	ফটো উপলব্ধ	589 নাম : সুব্রত প্রামানিক পিতার নাম: শংকর প্রামানিক বাড়ির নং : n0319 বয়স : 56 লিঙ্গ : পুরুষ	WB/09/069/288710	ফটো উপলব্ধ
590 নাম : মানবেন্দ্র প্রামানিক পিতার নাম: শঙ্কর প্রামানিক বাড়ির নং : n0312 বয়স : 50 লিঙ্গ : পুরুষ	MMP1526268	ফটো উপলব্ধ	591 নাম : ননীবালা প্রামানিক স্বামীর নাম: নিমাই প্রামানিক বাড়ির নং : n0306 বয়স : 70 লিঙ্গ : মহিলা	SRA2711794	ফটো উপলব্ধ	592 নাম : অজয় প্রামানিক পিতার নাম: নিমাই প্রামানিক বাড়ির নং : n0305 বয়স : 53 লিঙ্গ : পুরুষ	WB/09/069/228589	ফটো উপলব্ধ
593 নাম : রুপা প্রামানিক স্বামীর নাম: অজয় প্রামানিক বাড়ির নং : n0304 বয়স : 42 লিঙ্গ : মহিলা	MMP2578961	ফটো উপলব্ধ	594 নাম : পিনাকি রঞ্জন প্রামানিক পিতার নাম: পঞ্চনন প্রামানিক বাড়ির নং : n0221 বয়স : 45 লিঙ্গ : পুরুষ	MMP1568013	ফটো উপলব্ধ	595 নাম : পিয়ুষ কান্তি প্রামানিক পিতার নাম: পঞ্চনন প্রামানিক বাড়ির নং : n0220 বয়স : 51 লিঙ্গ : পুরুষ	WB/09/069/405168	ফটো উপলব্ধ
596 নাম : সংগ্রাম প্রামানিক পিতার নাম: অজয় প্রামানিক বাড়ির নং : n0305 বয়স : 26 লিঙ্গ : পুরুষ	SRA2089027	ফটো উপলব্ধ	597 নাম : দেবজিৎ প্রামানিক পিতার নাম: দীপক প্রামানিক বাড়ির নং : n0165 বয়স : 26 লিঙ্গ : পুরুষ	SRA2088870	ফটো উপলব্ধ	598 নাম : রিস্পা প্রামানিক স্বামীর নাম: বুবাই প্রামানিক বাড়ির নং : n0162 বয়স : 28 লিঙ্গ : মহিলা	SRA2088953	ফটো উপলব্ধ
599 নাম : লতা প্রামানিক স্বামীর নাম: সুব্রত প্রামানিক বাড়ির নং : n0176 বয়স : 40 লিঙ্গ : মহিলা	MMP2479483	ফটো উপলব্ধ	600 নাম : প্রান্তি বিশ্বাস প্রামানিক স্বামীর নাম: বিশ্বনাথ প্রামানিক বাড়ির নং : n0165 বয়স : 50 লিঙ্গ : মহিলা	SRA2260016	ফটো উপলব্ধ	601 নাম : পম্পা প্রামানিক স্বামীর নাম: পিনাকীরঞ্জন প্রামানিক বাড়ির নং : n0221 বয়স : 34 লিঙ্গ : মহিলা	SRA1283399	ফটো উপলব্ধ
602 নাম : সুতপা প্রামানিক স্বামীর নাম: বাদল প্রামানিক বাড়ির নং : n0165 বয়স : 41 লিঙ্গ : মহিলা	MMP2344489	ফটো উপলব্ধ	603 নাম : ঝর্ণা প্রামানিক স্বামীর নাম: ভুপেন্দ্র প্রামানিক বাড়ির নং : n0163 বয়স : 56 লিঙ্গ : মহিলা	WB/09/069/228512	ফটো উপলব্ধ	604 নাম : বাদল প্রামানিক পিতার নাম: করুণাকান্ত প্রামানিক বাড়ির নং : n0165 বয়স : 55 লিঙ্গ : পুরুষ	MMP2343945	ফটো উপলব্ধ
605 নাম : নিরالا প্রামানিক স্বামীর নাম: লক্ষীকান্ত প্রামানিক বাড়ির নং : n0161 বয়স : 94 লিঙ্গ : মহিলা	MMP2343952	ফটো উপলব্ধ	606 নাম : দীপক প্রামানিক পিতার নাম: করুণাকান্ত প্রামানিক বাড়ির নং : n0165 বয়স : 58 লিঙ্গ : পুরুষ	SRA2259661	ফটো উপলব্ধ	607 নাম : ছন্দা প্রামানিক স্বামীর নাম: দীপক প্রামানিক বাড়ির নং : n0165 বয়স : 45 লিঙ্গ : মহিলা	MMP1526573	ফটো উপলব্ধ
608 নাম : ষষ্টি প্রামানিক পিতার নাম: নিমাই প্রামানিক বাড়ির নং : n0372 বয়স : 55 লিঙ্গ : পুরুষ	WB/09/069/228489	ফটো উপলব্ধ	609 নাম : অমৃতা প্রামানিক পিতার নাম: অমল প্রামানিক বাড়ির নং : n0382 বয়স : 28 লিঙ্গ : মহিলা	SRA1978972	ফটো উপলব্ধ	610 নাম : সোমা প্রামানিক হালদার স্বামীর নাম: সংগ্রাম প্রামানিক বাড়ির নং : এন0305 বয়স : 24 লিঙ্গ : মহিলা	SRA2542132	ফটো উপলব্ধ
611 নাম : রাখী বিশ্বাস স্বামীর নাম: পীযুষকান্তি প্রামানিক বাড়ির নং : n0220 বয়স : 43 লিঙ্গ : মহিলা	SRA1394444	ফটো উপলব্ধ	612 নাম : সৌভিক প্রামানিক পিতার নাম: ষষ্টি প্রামানিক বাড়ির নং : n0371 বয়স : 33 লিঙ্গ : পুরুষ	SRA1477215	ফটো উপলব্ধ	613 নাম : মেঘা প্রামানিক পিতার নাম: বিশ্বনাথ প্রামানিক বাড়ির নং : এন0165 বয়স : 25 লিঙ্গ : মহিলা	SRA2153161	ফটো উপলব্ধ
614 নাম : সজল প্রামানিক পিতার নাম: সৌমেন প্রামানিক বাড়ির নং : এন0162 বয়স : 23 লিঙ্গ : পুরুষ	SRA2491298	ফটো উপলব্ধ	615 নাম : প্রিয়াঙ্কা প্রামানিক সরকার স্বামীর নাম: অমরেশ সরকার বাড়ির নং : এন0111 বয়স : 35 লিঙ্গ : মহিলা	SRA1486646	ফটো উপলব্ধ	616 নাম : অনিতা পোদ্দার সরকার স্বামীর নাম: সন্তোষ কুমার সরকার বাড়ির নং : এন0120 বয়স : 48 লিঙ্গ : মহিলা	SRA2490712	ফটো উপলব্ধ

617 নাম : সুমনা সরকার পিতার নাম: সন্তোষ কুমার সরকার বাড়ির নং : এন০১২০ বয়স : 28 লিঙ্গ : মহিলা	RVD1744515 ফটো উপলব্ধ	618 নাম : সারণি বিশ্বাস পিতার নাম: ভবেশ চন্দ্র বিশ্বাস বাড়ির নং : n0150 বয়স : 26 লিঙ্গ : মহিলা	SRA2088938 ফটো উপলব্ধ	619 নাম : ভারতী বিশ্বাস স্বামীর নাম: নিত্যানন্দ বিশ্বাস বাড়ির নং : n0159 বয়স : 60 লিঙ্গ : মহিলা	MMP1525963 ফটো উপলব্ধ
620 নাম : মনোরমা বিশ্বাস স্বামীর নাম: ভবেশ চন্দ্র বিশ্বাস বাড়ির নং : n0150 বয়স : 59 লিঙ্গ : মহিলা	MMP2344513 ফটো উপলব্ধ	621 নাম : পরিমল বিশ্বাস পিতার নাম: পশুপতি বিশ্বাস বাড়ির নং : n0209 বয়স : 65 লিঙ্গ : পুরুষ	MMP2493849 ফটো উপলব্ধ	622 নাম : মিতালী বিশ্বাস স্বামীর নাম: পরিমল বিশ্বাস বাড়ির নং : n0208 বয়স : 57 লিঙ্গ : মহিলা	MMP2493831 ফটো উপলব্ধ
623 নাম : রুমকী বিশ্বাস স্বামীর নাম: দীপঙ্কর বিশ্বাস বাড়ির নং : n0184 বয়স : 38 লিঙ্গ : মহিলা	SRA1283308 ফটো উপলব্ধ	624 নাম : দীপঙ্কর বিশ্বাস পিতার নাম: রেবতী বিশ্বাস বাড়ির নং : n0184 বয়স : 39 লিঙ্গ : পুরুষ	SRA1283316 ফটো উপলব্ধ	625 নাম : দেবানন্দ বিশ্বাস পিতার নাম: রেবতী বিশ্বাস বাড়ির নং : n0184 বয়স : 58 লিঙ্গ : পুরুষ	MMP1525583 ফটো উপলব্ধ
626 নাম : কোয়েল বিশ্বাস স্বামীর নাম: সুমনকুমার বিশ্বাস বাড়ির নং : n0179 বয়স : 34 লিঙ্গ : মহিলা	RVD1098938 ফটো উপলব্ধ	627 নাম : গীতা বিশ্বাস স্বামীর নাম: সীতেশ বিশ্বাস বাড়ির নং : n0179 বয়স : 71 লিঙ্গ : মহিলা	WB/09/069/228748 ফটো উপলব্ধ	628 নাম : সুমন কুমার বিশ্বাস পিতার নাম: সুকুমার বিশ্বাস বাড়ির নং : n0179 বয়স : 39 লিঙ্গ : পুরুষ	MMP2625283 ফটো উপলব্ধ
629 নাম : সুজয় বিশ্বাস পিতার নাম: সুকুমার বিশ্বাস বাড়ির নং : n0179 বয়স : 43 লিঙ্গ : পুরুষ	MMP1710094 ফটো উপলব্ধ	630 নাম : রিনা বিশ্বাস স্বামীর নাম: সুকুমার বিশ্বাস বাড়ির নং : n0179 বয়স : 71 লিঙ্গ : মহিলা	SRA2536407 ফটো উপলব্ধ	631 নাম : সুকুমার বিশ্বাস পিতার নাম: সুধীর বিশ্বাস বাড়ির নং : n0179 বয়স : 71 লিঙ্গ : পুরুষ	WB/09/069/228370 ফটো উপলব্ধ
632 নাম : বর্ণালী বিশ্বাস স্বামীর নাম: বিশ্বনাথ বিশ্বাস বাড়ির নং : n0178 বয়স : 43 লিঙ্গ : মহিলা	FRN2897163 ফটো উপলব্ধ	633 নাম : বিশ্বনাথ বিশ্বাস পিতার নাম: বৃন্দাবন বিশ্বাস বাড়ির নং : n0178 বয়স : 46 লিঙ্গ : পুরুষ	MMP1526110 ফটো উপলব্ধ	634 নাম : পাপিয়া বিশ্বাস স্বামীর নাম: বিশ্বজিৎ বিশ্বাস বাড়ির নং : n0178 বয়স : 38 লিঙ্গ : মহিলা	SRA1283290 ফটো উপলব্ধ
635 নাম : অয়ন বিশ্বাস পিতার নাম: উত্তম কুমার বিশ্বাস বাড়ির নং : n0358 বয়স : 27 লিঙ্গ : পুরুষ	SRA2089019 ফটো উপলব্ধ	636 নাম : বিকাশ বিশ্বাস পিতার নাম: নিত্যানন্দ বিশ্বাস বাড়ির নং : n0159 বয়স : 52 লিঙ্গ : পুরুষ	MMP1525567 ফটো উপলব্ধ	637 নাম : রীমা বিশ্বাস স্বামীর নাম: বিকাশ বিশ্বাস বাড়ির নং : n0159 বয়স : 42 লিঙ্গ : মহিলা	MMP2093623 ফটো উপলব্ধ
638 নাম : দিপালী বিশ্বাস স্বামীর নাম: নরপতি বিশ্বাস বাড়ির নং : n0177 বয়স : 66 লিঙ্গ : মহিলা	WB/09/069/228747 ফটো উপলব্ধ	639 নাম : সুসমা বিশ্বাস স্বামীর নাম: নরপতি বিশ্বাস বাড়ির নং : n0177 বয়স : 56 লিঙ্গ : মহিলা	SRA1283282 ফটো উপলব্ধ	640 নাম : মৌসুমি বিশ্বাস স্বামীর নাম: রাজু বিশ্বাস বাড়ির নং : n0177 বয়স : 33 লিঙ্গ : মহিলা	SRA1477231 ফটো উপলব্ধ
641 নাম : বিকাশ বিশ্বাস পিতার নাম: বৃন্দাবন বিশ্বাস বাড়ির নং : n0178 বয়স : 59 লিঙ্গ : পুরুষ	WB/09/069/228215 ফটো উপলব্ধ	642 নাম : পারুল বিশ্বাস স্বামীর নাম: বিকাশ বিশ্বাস বাড়ির নং : n0178 বয়স : 45 লিঙ্গ : মহিলা	MMP1713189 ফটো উপলব্ধ	643 নাম : বিশ্বজিৎ বিশ্বাস পিতার নাম: বৃন্দাবন বিশ্বাস বাড়ির নং : n0178 বয়স : 54 লিঙ্গ : পুরুষ	MMP1526607 ফটো উপলব্ধ
644 নাম : পার্শ্বপ্রতিম বিশ্বাস পিতার নাম: পরিমল বিশ্বাস বাড়ির নং : n0209 বয়স : 31 লিঙ্গ : পুরুষ	SRA1597624 ফটো উপলব্ধ	645 নাম : রবীন্দ্রনাথ বিশ্বাস পিতার নাম: নারায়ণ চন্দ্র বিশ্বাস বাড়ির নং : n0158 বয়স : 51 লিঙ্গ : পুরুষ	SRA2257723 ফটো উপলব্ধ	646 নাম : উত্তম কুমার বিশ্বাস পিতার নাম: বিষ্ণুপদ বিশ্বাস বাড়ির নং : n0358 বয়স : 55 লিঙ্গ : পুরুষ	SRA2218337 ফটো উপলব্ধ



647 নাম : শেখর বিশ্বাস পিতার নাম: শ্যামাপদ বিশ্বাস বাড়ির নং : n0213 বয়স : 40 লিঙ্গ : পুরুষ	MMP2344067 ফটো উপলব্ধ	648 নাম : নন্দিতা বিশ্বাস স্বামীর নাম: উত্তম কুমার বিশ্বাস বাড়ির নং : n0357 বয়স : 44 লিঙ্গ : মহিলা	MMP1459460 ফটো উপলব্ধ	649 নাম : চন্দনা বিশ্বাস স্বামীর নাম: বিধান বিশ্বাস বাড়ির নং : n0177 বয়স : 49 লিঙ্গ : মহিলা	MMP1712348 ফটো উপলব্ধ
650 নাম : অনিমেষ্ কুমার বিশ্বাস পিতার নাম: শ্যামাপদ বিশ্বাস বাড়ির নং : n0213 বয়স : 44 লিঙ্গ : পুরুষ	MMP2238665 ফটো উপলব্ধ	651 নাম : রিয়া বিশ্বাস স্বামীর নাম: কুমারেশ দত্ত বাড়ির নং : n0255 বয়স : 35 লিঙ্গ : মহিলা	SRA1265883 ফটো উপলব্ধ	652 নাম : বৃন্দাবন বিশ্বাস পিতার নাম: বিশ্বপদ বিশ্বাস বাড়ির নং : n0178 বয়স : 83 লিঙ্গ : পুরুষ	SRA2238327 ফটো উপলব্ধ
653 নাম : পলি বিশ্বাস স্বামীর নাম: ভাস্কর বিশ্বাস বাড়ির নং : n0210 বয়স : 43 লিঙ্গ : মহিলা	GMV1750322 ফটো উপলব্ধ	654 নাম : সঞ্জুতি বিশ্বাস পিতার নাম: পরিমল বিশ্বাস বাড়ির নং : n0209 বয়স : 27 লিঙ্গ : মহিলা	SRA1988112 ফটো উপলব্ধ	655 নাম : বিটু বিশ্বাস পিতার নাম: বিকাশ বিশ্বাস বাড়ির নং : n0178 বয়স : 29 লিঙ্গ : পুরুষ	SRA1919885 ফটো উপলব্ধ
656 নাম : রাজু বিশ্বাস পিতার নাম: নরপতি বিশ্বাস বাড়ির নং : n0177 বয়স : 41 লিঙ্গ : পুরুষ	MMP2093318 ফটো উপলব্ধ	657 নাম : উদয় শঙ্কর বিশ্বাস পিতার নাম: উপেন্দ্র নাথ বিশ্বাস বাড়ির নং : n0212 বয়স : 74 লিঙ্গ : পুরুষ	MMP1524792 ফটো উপলব্ধ	658 নাম : নরপতি বিশ্বাস পিতার নাম: নারায়ন চন্দ্র বিশ্বাস বাড়ির নং : n0177 বয়স : 71 লিঙ্গ : পুরুষ	WB/09/069/228386 ফটো উপলব্ধ
659 নাম : বিক্রম বিশ্বাস পিতার নাম: বিধান বিশ্বাস বাড়ির নং : এন0178 বয়স : 25 লিঙ্গ : পুরুষ	SRA2153021 ফটো উপলব্ধ	660 নাম : চুমকী বিশ্বাস মন্ডল স্বামীর নাম: শেখর বিশ্বাস বাড়ির নং : n0213 বয়স : 35 লিঙ্গ : মহিলা	SRA1192046 ফটো উপলব্ধ	661 নাম : স্বাতী বিশ্বাস পিতার নাম: সুশান্ত কুমার বিশ্বাস বাড়ির নং : এন0057 বয়স : 24 লিঙ্গ : মহিলা	SRA2490738 ফটো উপলব্ধ
662 নাম : বিধান বিশ্বাস পিতার নাম: বৃন্দাবন বিশ্বাস বাড়ির নং : n0178 বয়স : 55 লিঙ্গ : পুরুষ	MMP2344059 ফটো উপলব্ধ	663 নাম : সাধনা বিশ্বাস স্বামীর নাম: রবীন্দ্রনাথ বিশ্বাস বাড়ির নং : n0158 বয়স : 51 লিঙ্গ : মহিলা	SRA2238178 ফটো উপলব্ধ	664 নাম : বর্নালী বিশ্বাস স্বামীর নাম: স্বপন কুমার বিশ্বাস বাড়ির নং : নিউ বয়স : 40 লিঙ্গ : মহিলা	MMP2436681 ফটো উপলব্ধ
665 নাম : ভবেশ চন্দ্র বিশ্বাস পিতার নাম: ভূদেব চন্দ্র বিশ্বাস বাড়ির নং : n0150 বয়স : 70 লিঙ্গ : পুরুষ	MMP2344505 ফটো উপলব্ধ	666 নাম : স্বপন কুমার বিশ্বাস পিতার নাম: সন্তোষকুমার বিশ্বাস বাড়ির নং : নিউ বয়স : 57 লিঙ্গ : পুরুষ	SRA2712131 ফটো উপলব্ধ	667 নাম : গৌরী বিশ্বাস পিতার নাম: বিকাশ বিশ্বাস বাড়ির নং : এন0159 বয়স : 22 লিঙ্গ : মহিলা	SRA2542157 ফটো উপলব্ধ
668 নাম : দীনেশ বিশ্বাস পিতার নাম: দুলাল চন্দ্র বিশ্বাস বাড়ির নং : এন0227 বয়স : 71 লিঙ্গ : পুরুষ	SRA2276137 ফটো উপলব্ধ	669 নাম : প্রভাতী বিশ্বাস স্বামীর নাম: দেবানন্দ বিশ্বাস বাড়ির নং : n0184 বয়স : 39 লিঙ্গ : মহিলা	MMP2625275 ফটো উপলব্ধ	670 নাম : শিপ্রা বিশ্বাস মন্ডল স্বামীর নাম: প্রদ্যুৎ কুমার মণ্ডল বাড়ির নং : n0201 বয়স : 64 লিঙ্গ : মহিলা	SRA2483816 ফটো উপলব্ধ
671 নাম : অনিমা মণ্ডল স্বামীর নাম: করুণা মণ্ডল বাড়ির নং : n0195 বয়স : 71 লিঙ্গ : মহিলা	WB/09/069/228556 ফটো উপলব্ধ	672 নাম : সারথী মণ্ডল স্বামীর নাম: স্বপন মণ্ডল বাড়ির নং : n0195 বয়স : 49 লিঙ্গ : মহিলা	MMP2344075 ফটো উপলব্ধ	673 নাম : অমরেন্দ্র নাথ মণ্ডল পিতার নাম: করুণা কৃষ্ণ মণ্ডল বাড়ির নং : n0195 বয়স : 68 লিঙ্গ : পুরুষ	MMP2625291 ফটো উপলব্ধ
674 নাম : অর্পিতা মণ্ডল স্বামীর নাম: সন্তোষ কুমার মণ্ডল বাড়ির নং : n0226 বয়স : 43 লিঙ্গ : মহিলা	BHW2239267 ফটো উপলব্ধ	675 নাম : সন্তোষ কুমার মণ্ডল পিতার নাম: শান্তি কুমার মণ্ডল বাড়ির নং : n0229 বয়স : 52 লিঙ্গ : পুরুষ	WB/09/069/360259 ফটো উপলব্ধ	676 নাম : প্রদ্যুৎকুমার মণ্ডল পিতার নাম: বিশ্বপদ মণ্ডল বাড়ির নং : n0200 বয়স : 69 লিঙ্গ : পুরুষ	WB/09/069/333626 ফটো উপলব্ধ

677 নাম : দীপাঞ্জন মন্ডল পিতার নাম: প্রদ্যৎ কুমার মন্ডল বাড়ির নং : n0200 বয়স : 33 লিঙ্গ : পুরুষ	SRA1394618 ফটো উপলব্ধ	678 নাম : স্বাগতা মন্ডল স্বামীর নাম: হরিনারায়ণ মন্ডল বাড়ির নং : n0152 বয়স : 66 লিঙ্গ : মহিলা	SRA2257442 ফটো উপলব্ধ	679 নাম : বিকাশ মণ্ডল পিতার নাম: বিশ্বনাথ মণ্ডল বাড়ির নং : n0188 বয়স : 50 লিঙ্গ : পুরুষ	MMP2344117 ফটো উপলব্ধ
680 নাম : মমতা মণ্ডল স্বামীর নাম: বিকাশ মণ্ডল বাড়ির নং : n0188 বয়স : 40 লিঙ্গ : মহিলা	MMP2493682 ফটো উপলব্ধ	681 নাম : আনন্দময়ী মণ্ডল স্বামীর নাম: বিশ্বনাথ মণ্ডল বাড়ির নং : n0188 বয়স : 79 লিঙ্গ : মহিলা	WB/09/069/207761 ফটো উপলব্ধ	682 নাম : অঞ্জনা মণ্ডল স্বামীর নাম: নিখিল মণ্ডল বাড়ির নং : n0152 বয়স : 53 লিঙ্গ : মহিলা	MMP2344109 ফটো উপলব্ধ
683 নাম : হরিনারায়ণ মণ্ডল পিতার নাম: পশুপতি মন্ডল বাড়ির নং : n0152 বয়স : 70 লিঙ্গ : পুরুষ	MMP2093383 ফটো উপলব্ধ	684 নাম : সুরজিৎ কুমার মন্ডল পিতার নাম: হরিনারায়ণ মন্ডল বাড়ির নং : n0152 বয়স : 43 লিঙ্গ : পুরুষ	MMP1712553 ফটো উপলব্ধ	685 নাম : উপমা মন্ডল পিতার নাম: নিখিল মন্ডল বাড়ির নং : n0152 বয়স : 29 লিঙ্গ : মহিলা	SRA1826056 ফটো উপলব্ধ
686 নাম : রত্না প্রামানিক স্বামীর নাম: অমল প্রামানিক বাড়ির নং : n0183 বয়স : 51 লিঙ্গ : মহিলা	MMP1526326 ফটো উপলব্ধ	687 নাম : অমল প্রামানিক পিতার নাম: শীতল প্রামানিক বাড়ির নং : n0183 বয়স : 58 লিঙ্গ : পুরুষ	WB/09/069/288102 ফটো উপলব্ধ	688 নাম : রূপম মণ্ডল পিতার নাম: রথীন কুমার মণ্ডল বাড়ির নং : n0153 বয়স : 26 লিঙ্গ : পুরুষ	SRA2088995 ফটো উপলব্ধ
689 নাম : অর্পনা মন্ডল স্বামীর নাম: সমরেন্দ্রনাথ মন্ডল বাড়ির নং : n0195 বয়স : 60 লিঙ্গ : মহিলা	SRA2483832 ফটো উপলব্ধ	690 নাম : অক্ষয় প্রামাণিক পিতার নাম: অমল প্রামাণিক বাড়ির নং : এন0183 বয়স : 23 লিঙ্গ : পুরুষ	SRA2542280 ফটো উপলব্ধ	691 নাম : নিখিল মণ্ডল পিতার নাম: নিত্যানন্দ মণ্ডল বাড়ির নং : n0152 বয়স : 59 লিঙ্গ : পুরুষ	MMP2344091 ফটো উপলব্ধ
692 নাম : ঋতুপর্ণা মণ্ডল স্বামীর নাম: কুনাল বিশ্বাস বাড়ির নং : এন0040 বয়স : 39 লিঙ্গ : মহিলা	GMV2457299 ফটো উপলব্ধ	693 নাম : সমরেন্দ্রনাথ মন্ডল পিতার নাম: করুনা কৃষ্ণ মন্ডল বাড়ির নং : n0195 বয়স : 69 লিঙ্গ : পুরুষ	MMP1525021 ফটো উপলব্ধ	694 নাম : সঙ্গীতা মন্ডল পিতার নাম: ননী গোপাল মন্ডল বাড়ির নং : n0154 বয়স : 34 লিঙ্গ : মহিলা	SRA1283217 ফটো উপলব্ধ
695 নাম : ননী গোপাল মন্ডল পিতার নাম: ফটিক চন্দ্র মন্ডল বাড়ির নং : n0154 বয়স : 75 লিঙ্গ : পুরুষ	MMP1524768 ফটো উপলব্ধ	696 নাম : সূচিত্রা মন্ডল স্বামীর নাম: ননী গোপাল মন্ডল বাড়ির নং : n0154 বয়স : 69 লিঙ্গ : মহিলা	WB/09/069/228733 ফটো উপলব্ধ	697 নাম : অর্পিতা মন্ডল মায়ের নাম: শিখা মন্ডল বাড়ির নং : এন0022 বয়স : 38 লিঙ্গ : মহিলা	SRA2152981 ফটো উপলব্ধ
698 নাম : শিখা মন্ডল স্বামীর নাম: অসীম মন্ডল বাড়ির নং : এন0056 বয়স : 64 লিঙ্গ : মহিলা	SRA2152999 ফটো উপলব্ধ	699 নাম : বৈভব মন্ডল পিতার নাম: বিধান চন্দ্র মন্ডল বাড়ির নং : এন0174 বয়স : 22 লিঙ্গ : পুরুষ	SRA2625093 ফটো উপলব্ধ	700 নাম : বিপ্লব মন্ডল পিতার নাম: বিকাশ মন্ডল বাড়ির নং : এন00188 বয়স : 22 লিঙ্গ : পুরুষ	SRA2542256 ফটো উপলব্ধ
701 নাম : সুনীতা মণ্ডল স্বামীর নাম: গোপেন মণ্ডল বাড়ির নং : n0173 বয়স : 69 লিঙ্গ : মহিলা	WB/09/069/288712 ফটো উপলব্ধ	702 নাম : সুজাতা মন্ডল পিতার নাম: গোপেন মন্ডল বাড়ির নং : n0173 বয়স : 50 লিঙ্গ : মহিলা	MMP2716009 ফটো উপলব্ধ	703 নাম : পুনীমা মণ্ডল স্বামীর নাম: বিশ্বনাথ মণ্ডল বাড়ির নং : n0174 বয়স : 61 লিঙ্গ : মহিলা	WB/09/069/228726 ফটো উপলব্ধ
704 নাম : বিপ্রজিৎ মন্ডল পিতার নাম: বিশ্বনাথ মন্ডল বাড়ির নং : n0174 বয়স : 33 লিঙ্গ : পুরুষ	SRA1477280 ফটো উপলব্ধ	705 নাম : মৃদুলা মণ্ডল স্বামীর নাম: বিকাশ চন্দ্র মণ্ডল বাড়ির নং : n0174 বয়স : 45 লিঙ্গ : মহিলা	MMP1711324 ফটো উপলব্ধ	706 নাম : বিকাশ মণ্ডল পিতার নাম: বিপদ ভঞ্জন মণ্ডল বাড়ির নং : n0174 বয়স : 66 লিঙ্গ : পুরুষ	MMP1525815 ফটো উপলব্ধ



707 নাম : চন্দনা মণ্ডল স্বামীর নাম: বিধান মণ্ডল বাড়ির নং : n0174 বয়স : 58 লিঙ্গ : মহিলা	WB/09/058/519736	708 নাম : বিশ্বনাথ মন্ডল স্বামীর নাম: বিপদভঞ্জন মণ্ডল বাড়ির নং : n0174 বয়স : 68 লিঙ্গ : পুরুষ	SRA2260230	709 নাম : সবিতা মন্ডল স্বামীর নাম: শান্তি কুমার মন্ডল বাড়ির নং : n0231 বয়স : 76 লিঙ্গ : মহিলা	WB/09/069/360543
710 নাম : ধীরা মন্ডল স্বামীর নাম: অমরেন্দ্রনাথ মন্ডল বাড়ির নং : n0324 বয়স : 55 লিঙ্গ : মহিলা	WB/12/081/324616	711 নাম : চুমকি মাঝি পিতার নাম: সন্তোষ মাঝি বাড়ির নং : n0291 বয়স : 29 লিঙ্গ : মহিলা	SRA2088896	712 নাম : দিপালী মিত্র স্বামীর নাম: নারায়ণ মিত্র বাড়ির নং : n0170 বয়স : 56 লিঙ্গ : মহিলা	MMP1524909
713 নাম : সৌরভ মিত্র পিতার নাম: নারায়ণ চন্দ্র মিত্র বাড়ির নং : n0170 বয়স : 37 লিঙ্গ : পুরুষ	SRA1283266	714 নাম : পলি বিশ্বাস(চৌধুরী) স্বামীর নাম: অনিমেষ কুমার বিশ্বাস বাড়ির নং : n0170 বয়স : 40 লিঙ্গ : মহিলা	MMP2715811	715 নাম : মদন রায় পিতার নাম: মনোতোষ রায় বাড়ির নং : n0155 বয়স : 45 লিঙ্গ : পুরুষ	MMP2493732
716 নাম : মনোতোষ রায় পিতার নাম: ভূপতি রায় বাড়ির নং : n0155 বয়স : 64 লিঙ্গ : পুরুষ	WB/09/069/228742	717 নাম : সপ্তমী রায় স্বামীর নাম: মনোতোষ রায় বাড়ির নং : n0155 বয়স : 56 লিঙ্গ : মহিলা	MMP2344125	718 নাম : মোহন রায় পিতার নাম: মনোতোষ রায় বাড়ির নং : n0155 বয়স : 38 লিঙ্গ : পুরুষ	MMP2716025
719 নাম : মহিতোষ রায় পিতার নাম: ভূপতি রায় বাড়ির নং : n0155 বয়স : 60 লিঙ্গ : পুরুষ	WB/09/069/228851	720 নাম : অলকা রায় স্বামীর নাম: মহিতোষ রায় বাড়ির নং : n0155 বয়স : 43 লিঙ্গ : মহিলা	MMP2238681	721 নাম : ভবতোষ রায় পিতার নাম: ভূপতি ভূষণ রায় বাড়ির নং : n0155 বয়স : 58 লিঙ্গ : পুরুষ	MMP2344133
722 নাম : সোনালী রায় স্বামীর নাম: ভবতোষ রায় বাড়ির নং : n0155 বয়স : 48 লিঙ্গ : মহিলা	SRA2536506	723 নাম : ভূমিকা রায় পিতার নাম: ভবতোষ রায় বাড়ির নং : n0155 বয়স : 30 লিঙ্গ : মহিলা	SRA1716760	724 নাম : দীপশিখা রায় স্বামীর নাম: প্রনব কুমার রায় বাড়ির নং : n0202 বয়স : 51 লিঙ্গ : মহিলা	SRA1826122
725 নাম : প্রদীপ কুমার রায় পিতার নাম: সুধাংশু ভূষণ রায় বাড়ির নং : n0365 বয়স : 71 লিঙ্গ : পুরুষ	MMP2626778	726 নাম : জয়া রায় স্বামীর নাম: প্রদীপ কুমার রায় বাড়ির নং : n0364 বয়স : 63 লিঙ্গ : মহিলা	MMP2626786	727 নাম : রাজা রায় পিতার নাম: মহিতোষ রায় বাড়ির নং : n0155 বয়স : 25 লিঙ্গ : পুরুষ	SRA2392025
728 নাম : শর্মিষ্ঠা মণ্ডল পিতার নাম: হিরেন্দ্রনাথ মণ্ডল বাড়ির নং : n0155 বয়স : 28 লিঙ্গ : মহিলা	RVD1902287	729 নাম : প্রনব কুমার রায় পিতার নাম: সমরেন্দ্র নাথ রায় বাড়ির নং : এন0202 বয়স : 56 লিঙ্গ : পুরুষ	SRA2238079	730 নাম : সুজাতা রায় স্বামীর নাম: হরিদাস রায় বাড়ির নং : n0190 বয়স : 51 লিঙ্গ : মহিলা	MMP1468727
731 নাম : বিশ্বরূপ রায় পিতার নাম: গৌর কিশোর রায় বাড়ির নং : n0198 বয়স : 43 লিঙ্গ : পুরুষ	MMP1603083	732 নাম : শ্যাম সুন্দর রায় পিতার নাম: গৌর কিশোর রায় বাড়ির নং : n0198 বয়স : 51 লিঙ্গ : পুরুষ	MMP1602937	733 নাম : সংহিতা রায় পিতার নাম: হরিদাস রায় বাড়ির নং : এন0198 বয়স : 24 লিঙ্গ : মহিলা	SRA2490803
734 নাম : মাধব রায় পিতার নাম: গৌর কিশোর রায় বাড়ির নং : n0190 বয়স : 59 লিঙ্গ : পুরুষ	SRA2259349	735 নাম : অনিতা রায় স্বামীর নাম: মাধব কুমার রায় বাড়ির নং : এন0219 বয়স : 45 লিঙ্গ : মহিলা	LPG2052272	736 নাম : গুস্তা রায় পিতার নাম: হরিদাস রায় বাড়ির নং : এন0198 বয়স : 23 লিঙ্গ : মহিলা	SRA2490761



737 নাম : দিলীপ রায় চৌধুরী পিতার নাম: ক্ষিতীশ চন্দ্র রায় চৌধুরী বাড়ির নং : n0153 বয়স : 61 লিঙ্গ : পুরুষ	SRA2483808 ফটো উপলব্ধ	738 নাম : কুনাল বিশ্বাস পিতার নাম: হাজারীলাল বিশ্বাস বাড়ির নং : এন0153 বয়স : 43 লিঙ্গ : পুরুষ	MMP1618271 ফটো উপলব্ধ	739 নাম : মুগাল রায় চৌধুরী পিতার নাম: ক্ষিতীশ রায় চৌধুরী বাড়ির নং : n0153 বয়স : 63 লিঙ্গ : পুরুষ	SRA2259398 ফটো উপলব্ধ
740 নাম : পবিত্র কুমার রায় চৌধুরী পিতার নাম: ক্ষিতীশ রায় চৌধুরী বাড়ির নং : n0153 বয়স : 59 লিঙ্গ : পুরুষ	SRA2257517 ফটো উপলব্ধ	741 নাম : দুর্বা রায় চৌধুরী পিতার নাম: দিলীপ রায় চৌধুরী বাড়ির নং : n0153 বয়স : 29 লিঙ্গ : মহিলা	SRA1826023 ফটো উপলব্ধ	742 নাম : রথীন কুমার মণ্ডল পিতার নাম: রনজিৎ মণ্ডল বাড়ির নং : n0153 বয়স : 59 লিঙ্গ : পুরুষ	MMP2493708 ফটো উপলব্ধ
743 নাম : রত্না মণ্ডল স্বামীর নাম: রথীন কুমার মণ্ডল বাড়ির নং : n0153 বয়স : 57 লিঙ্গ : মহিলা	MMP2344158 ফটো উপলব্ধ	744 নাম : পৌলমী রায় চৌধুরী পিতার নাম: মুনাল কুমার রায় চৌধুরী বাড়ির নং : n0153 বয়স : 29 লিঙ্গ : মহিলা	SRA1826049 ফটো উপলব্ধ	745 নাম : রাজর্ষি রায় চৌধুরী পিতার নাম: মুনাল কুমার রায় চৌধুরী বাড়ির নং : n0153 বয়স : 29 লিঙ্গ : পুরুষ	SRA1826031 ফটো উপলব্ধ
746 নাম : সুপ্রিয়া রায় সাহা স্বামীর নাম: বিশ্বরূপ রায় বাড়ির নং : n0073 বয়স : 31 লিঙ্গ : মহিলা	SRA1719020 ফটো উপলব্ধ	747 নাম : রঞ্জনা রায়চৌধুরী স্বামীর নাম: মুনাল রায়চৌধুরী বাড়ির নং : n0175 বয়স : 52 লিঙ্গ : মহিলা	MMP1713452 ফটো উপলব্ধ	748 নাম : অজয় সরকার পিতার নাম: কিশোরীমোহন সরকার বাড়ির নং : n0191 বয়স : 35 লিঙ্গ : পুরুষ	SRA1178870 ফটো উপলব্ধ
749 নাম : অসীমা দত্ত স্বামীর নাম: কমলেশ দত্ত বাড়ির নং : n0191 বয়স : 51 লিঙ্গ : মহিলা	SRA2259414 ফটো উপলব্ধ	750 নাম : নমিতা সরকার স্বামীর নাম: আশীষ সরকার বাড়ির নং : n0191 বয়স : 52 লিঙ্গ : মহিলা	SRA2483782 ফটো উপলব্ধ	751 নাম : মিতালী মন্ডল সরকার স্বামীর নাম: সঞ্জয় সরকার বাড়ির নং : এন0160 বয়স : 23 লিঙ্গ : মহিলা	SRA2491082 ফটো উপলব্ধ
752 নাম : আগমনী সরকার পিতার নাম: রানা সরকার বাড়ির নং : এন0169 বয়স : 21 লিঙ্গ : মহিলা	SRA2625119 ফটো উপলব্ধ	753 নাম : তিতলি সরকার পিতার নাম: দেবব্রত সরকার বাড়ির নং : এন0167 বয়স : 22 লিঙ্গ : মহিলা	SRA2625176 ফটো উপলব্ধ	754 নাম : অমরেশ সরকার পিতার নাম: অশোক সরকার বাড়ির নং : n0191 বয়স : 38 লিঙ্গ : পুরুষ	MMP2493765 ফটো উপলব্ধ
755 নাম : সঙ্গীতা সরকার পিতার নাম: আশীষ সরকার বাড়ির নং : N0191 বয়স : 27 লিঙ্গ : মহিলা	SRA1988203 ফটো উপলব্ধ	756 নাম : চুমকি সরকার স্বামীর নাম: শ্রীজীব সরকার বাড়ির নং : n0157 বয়স : 34 লিঙ্গ : মহিলা	SRA1611219 ফটো উপলব্ধ	757 নাম : বিশ্বেশ্বর সরকার পিতার নাম: অসীত সরকার বাড়ির নং : n0191 বয়স : 32 লিঙ্গ : পুরুষ	SRA1919810 ফটো উপলব্ধ
758 নাম : সঞ্জয় সরকার পিতার নাম: সমর সরকার বাড়ির নং : n0160 বয়স : 37 লিঙ্গ : পুরুষ	SRA1283233 ফটো উপলব্ধ	759 নাম : সঞ্জিৎ সরকার পিতার নাম: সমর সরকার বাড়ির নং : n0160 বয়স : 34 লিঙ্গ : পুরুষ	SRA1283241 ফটো উপলব্ধ	760 নাম : পুষ্পিতা সরকার স্বামীর নাম: দেবব্রত সরকার বাড়ির নং : n0167 বয়স : 39 লিঙ্গ : মহিলা	MMP2493740 ফটো উপলব্ধ
761 নাম : শীলা সরকার স্বামীর নাম: ভরত সরকার বাড়ির নং : n0169 বয়স : 83 লিঙ্গ : মহিলা	WB/09/069/228596 ফটো উপলব্ধ	762 নাম : রানা সরকার পিতার নাম: ভরত সরকার বাড়ির নং : n0169 বয়স : 43 লিঙ্গ : পুরুষ	MMP2344190 ফটো উপলব্ধ	763 নাম : শর্মিষ্ঠা সরকার স্বামীর নাম: রানা সরকার বাড়ির নং : n0169 বয়স : 40 লিঙ্গ : মহিলা	MMP2344208 ফটো উপলব্ধ
764 নাম : অসিত সরকার পিতার নাম: সুশীল সরকার বাড়ির নং : পাট 107 বয়স : 58 লিঙ্গ : পুরুষ	SRA2793826 ফটো উপলব্ধ	765 নাম : মমতা সরকার স্বামীর নাম: অসিত সরকার বাড়ির নং : n0181 বয়স : 50 লিঙ্গ : মহিলা	WB/09/069/228745 ফটো উপলব্ধ	766 নাম : অর্প সরকার পিতার নাম: অসিত সরকার বাড়ির নং : n0181 বয়স : 30 লিঙ্গ : পুরুষ	SRA1716778 ফটো উপলব্ধ

767 নাম : বর্না সরকার স্বামীর নাম: সুভাষ সরকার বাড়ির নং : n0182 বয়স : 63 লিঙ্গ : মহিলা	WB/09/069/228209	ফটো উপলব্ধ	768 নাম : সুস্মিতা সরকার পিতার নাম: আশীষ সরকার বাড়ির নং : n0191 বয়স : 31 লিঙ্গ : মহিলা	SRA1597640	ফটো উপলব্ধ	769 নাম : অশোক সরকার পিতার নাম: কিশোরী সরকার বাড়ির নং : n0191 বয়স : 69 লিঙ্গ : পুরুষ	WB/09/069/228841	ফটো উপলব্ধ
770 নাম : আভা সরকার স্বামীর নাম: অশোক সরকার বাড়ির নং : n0191 বয়স : 56 লিঙ্গ : মহিলা	WB/09/069/228815	ফটো উপলব্ধ	771 নাম : অনিমেষ্ সরকার পিতার নাম: অশোক সরকার বাড়ির নং : n0191 বয়স : 40 লিঙ্গ : পুরুষ	MMP2493757	ফটো উপলব্ধ	772 নাম : তাপসী সরকার স্বামীর নাম: অসিত সরকার বাড়ির নং : n0191 বয়স : 51 লিঙ্গ : মহিলা	WB/09/069/228816	ফটো উপলব্ধ
773 নাম : বিভূতী সরকার পিতার নাম: নীরেন্দ্র সরকার বাড়ির নং : n0156 বয়স : 59 লিঙ্গ : পুরুষ	WB/09/069/228163	ফটো উপলব্ধ	774 নাম : শ্রীপতি সরকার পিতার নাম: নীরেন্দ্র সরকার বাড়ির নং : n0157 বয়স : 64 লিঙ্গ : পুরুষ	MMP2093532	ফটো উপলব্ধ	775 নাম : শিখা সরকার স্বামীর নাম: শ্রীপতি সরকার বাড়ির নং : n0157 বয়স : 53 লিঙ্গ : মহিলা	WB/09/069/288792	ফটো উপলব্ধ
776 নাম : শ্রীজীব সরকার পিতার নাম: শ্রীপতি সরকার বাড়ির নং : n0157 বয়স : 35 লিঙ্গ : পুরুষ	SRA1283225	ফটো উপলব্ধ	777 নাম : শ্রীকান্ত সরকার পিতার নাম: শ্রীপতি সরকার বাড়ির নং : n0157 বয়স : 30 লিঙ্গ : পুরুষ	SRA1716752	ফটো উপলব্ধ	778 নাম : সমর সরকার পিতার নাম: বৈদ্যনাথ সরকার বাড়ির নং : n0160 বয়স : 66 লিঙ্গ : পুরুষ	WB/09/069/228349	ফটো উপলব্ধ
779 নাম : কল্পনা সরকার স্বামীর নাম: সন্তোষ সরকার বাড়ির নং : n0156 বয়স : 66 লিঙ্গ : মহিলা	SRA2238145	ফটো উপলব্ধ	780 নাম : প্রিয়ান্বিতা বিশ্বাস স্বামীর নাম: সঞ্জয় বিশ্বাস বাড়ির নং : n0191 বয়স : 31 লিঙ্গ : মহিলা	SRA1597681	ফটো উপলব্ধ	781 নাম : সন্তোষ সরকার পিতার নাম: নীরেন্দ্র নাথ সরকার বাড়ির নং : n0156 বয়স : 71 লিঙ্গ : পুরুষ	MMP2344216	ফটো উপলব্ধ
782 নাম : দেবব্রত সরকার পিতার নাম: রণজিৎ সরকার বাড়ির নং : n0167 বয়স : 46 লিঙ্গ : পুরুষ	MMP2093540	ফটো উপলব্ধ	783 নাম : জলি সাধুখাঁ পিতার নাম: রামকৃষ্ণ সাধুখাঁ বাড়ির নং : এন0041 বয়স : 24 লিঙ্গ : মহিলা	SRA2491124	ফটো উপলব্ধ	784 নাম : পিয়ালী সান্যাল চক্রবর্তী স্বামীর নাম: পার্থ চক্রবর্তী বাড়ির নং : n0343 বয়স : 46 লিঙ্গ : মহিলা	SRA2258929	ফটো উপলব্ধ
785 নাম : পতিক সাহা পিতার নাম: মহাদেব সাহা বাড়ির নং : n0151 বয়স : 29 লিঙ্গ : পুরুষ	SRA1826064	ফটো উপলব্ধ	786 নাম : প্রতিভা সাহা স্বামীর নাম: বাসুদেব সাহা বাড়ির নং : n0193 বয়স : 49 লিঙ্গ : মহিলা	MMP2625317	ফটো উপলব্ধ	Q 787 নাম : সুমা রানী সাহা স্বামীর নাম: অমল কুমার সাহা বাড়ির নং : বয়স : 46 লিঙ্গ : মহিলা	SRA0473819	ফটো উপলব্ধ
788 নাম : মহাদেব সাহা পিতার নাম: ঋষিপদ সাহা বাড়ির নং : n0151 বয়স : 61 লিঙ্গ : পুরুষ	MMP1526201	ফটো উপলব্ধ	789 নাম : মন্দিরা সাহা পিতার নাম: নিখিল সাহা বাড়ির নং : n0187 বয়স : 34 লিঙ্গ : মহিলা	SRA1477249	ফটো উপলব্ধ	790 নাম : বাসুদেব সাহা পিতার নাম: ঋষিপদ সাহা বাড়ির নং : n0193 বয়স : 53 লিঙ্গ : পুরুষ	MMP2716033	ফটো উপলব্ধ
791 নাম : হান্দু সাহা পিতার নাম: ঋষিপদ সাহা বাড়ির নং : n0193 বয়স : 45 লিঙ্গ : পুরুষ	MMP2238699	ফটো উপলব্ধ	792 নাম : প্রনতী সাহা স্বামীর নাম: মহাদেব সাহা বাড়ির নং : n0193 বয়স : 53 লিঙ্গ : মহিলা	WB/09/069/228036	ফটো উপলব্ধ	793 নাম : প্রতিমা সাহা পিতার নাম: হান্দু সাহা বাড়ির নং : এন0193 বয়স : 25 লিঙ্গ : মহিলা	SRA2153104	ফটো উপলব্ধ
794 নাম : বিশাল সাহা পিতার নাম: বিপ্লাব সাহা বাড়ির নং : এন0015 বয়স : 23 লিঙ্গ : পুরুষ	SRA2490855	ফটো উপলব্ধ	795 নাম : বনশ্রী সাহা পিতার নাম: বাসুদেব সাহা বাড়ির নং : এন0193 বয়স : 23 লিঙ্গ : মহিলা	SRA2490852	ফটো উপলব্ধ	796 নাম : অমল কুমার সাহা পিতার নাম: নারায়ন চন্দ্র সাহা বাড়ির নং : n0351 বয়স : 50 লিঙ্গ : পুরুষ	MMP2492734	ফটো উপলব্ধ



797 নাম : স্বপ্না সাহা স্বামীর নাম: হান্দ সাহা বাড়ির নং : n0193 বয়স : 40 লিঙ্গ : মহিলা	MMP2493773 ফটো উপলব্ধ	798 নাম : কল্পনা সাহা স্বামীর নাম: ঋষিপদ সাহা বাড়ির নং : n0193 বয়স : 81 লিঙ্গ : মহিলা	SRA2617165 ফটো উপলব্ধ	799 নাম : সীমা সাহা স্বামীর নাম: নিখিল সাহা বাড়ির নং : n0187 বয়স : 54 লিঙ্গ : মহিলা	SRA2684686 ফটো উপলব্ধ
800 নাম : রিতম কুমার সাহা পিতার নাম: অমল কুমার সাহা বাড়ির নং : এন0351 বয়স : 22 লিঙ্গ : পুরুষ	SRA2542181 ফটো উপলব্ধ	801 নাম : পাপিয়া সাহা(মণ্ডল) স্বামীর নাম: সুরজিৎ কুমার মণ্ডল বাড়ির নং : n0366 বয়স : 33 লিঙ্গ : মহিলা	SRA1394154 ফটো উপলব্ধ	802 নাম : কানাইচন্দ্র সেন পিতার নাম: নলিনী সেন বাড়ির নং : n0186 বয়স : 71 লিঙ্গ : পুরুষ	WB/09/069/228854 ফটো উপলব্ধ
803 নাম : গৌতম সেন পিতার নাম: কানাই চন্দ্র সেন বাড়ির নং : n0186 বয়স : 40 লিঙ্গ : পুরুষ	SRA0460253 ফটো উপলব্ধ	804 নাম : সুশীলা হালদার স্বামীর নাম: চাঁদমোহন হালদার বাড়ির নং : n0313 বয়স : 81 লিঙ্গ : মহিলা	MMP2093029 ফটো উপলব্ধ	805 নাম : কানন হালদার স্বামীর নাম: সুধাময় হালদার বাড়ির নং : n0314 বয়স : 49 লিঙ্গ : মহিলা	SRA2536746 ফটো উপলব্ধ
Q 806 নাম : সমিত হালদার পিতার নাম: ধ্রুব হালদার বাড়ির নং : বয়স : 34 লিঙ্গ : পুরুষ	SRA1282698 ফটো উপলব্ধ	807 নাম : ধ্রুব হালদার পিতার নাম: দাশরথী হালদার বাড়ির নং : n0223 বয়স : 69 লিঙ্গ : পুরুষ	MMP2497527 ফটো উপলব্ধ	808 নাম : অর্জুৎ হালদার পিতার নাম: ভীষ্ম হালদার বাড়ির নং : n0197 বয়স : 31 লিঙ্গ : পুরুষ	SRA1597657 ফটো উপলব্ধ
809 নাম : ভীষ্ম হালদার পিতার নাম: অনিল হালদার বাড়ির নং : n0197 বয়স : 63 লিঙ্গ : পুরুষ	SRA2258556 ফটো উপলব্ধ	810 নাম : সুধুমা হালদার পিতার নাম: সুবোধ হালদার বাড়ির নং : n0077 বয়স : 36 লিঙ্গ : মহিলা	SRA2089050 ফটো উপলব্ধ	811 নাম : যুথিকা বিশ্বাস পিতার নাম: বিনয় বিশ্বাস বাড়ির নং : n0223 বয়স : 46 লিঙ্গ : মহিলা	MMP2353670 ফটো উপলব্ধ
812 নাম : মধুমিতা হালদার স্বামীর নাম: দীপংকর বিশ্বাস বাড়ির নং : এন0235 বয়স : 39 লিঙ্গ : মহিলা	LPG2530673 ফটো উপলব্ধ	813 নাম : সুধাময় হালদার পিতার নাম: চাঁদমোহন হালদার বাড়ির নং : n0317 বয়স : 55 লিঙ্গ : পুরুষ	MMP2093011 ফটো উপলব্ধ	814 নাম : অর্চনা হালদার স্বামীর নাম: ভীষ্ম হালদার বাড়ির নং : n0197 বয়স : 48 লিঙ্গ : মহিলা	SRA2258572 ফটো উপলব্ধ
815 নাম : স্বাগতা হালদার সরকার স্বামীর নাম: অনিমেষ সরকার বাড়ির নং : n0191 বয়স : 33 লিঙ্গ : মহিলা	NHW1441849 ফটো উপলব্ধ	816 নাম : বর্ষণ প্রামানিক পিতার নাম: বাদল প্রামানিক বাড়ির নং : এন0165 বয়স : 21 লিঙ্গ : পুরুষ	SRA2813699 ফটো উপলব্ধ	817 নাম : সৌভিক মন্ডল পিতার নাম: ভূপেন্দ্রনাথ মন্ডল বাড়ির নং : এন0061 বয়স : 19 লিঙ্গ : পুরুষ	SRA2814028 ফটো উপলব্ধ
818 নাম : সুবর্ণ বিশ্বাস পিতার নাম: স্বপন কুমার বিশ্বাস বাড়ির নং : করিমপুর বয়স : 19 লিঙ্গ : পুরুষ	SRA2818698 ফটো উপলব্ধ	819 নাম : অস্তিমা রায় পিতার নাম: মাধব কুমার রায় বাড়ির নং : এন0190 বয়স : 19 লিঙ্গ : মহিলা	SRA2840643 ফটো উপলব্ধ	820 নাম : বিলিক মন্ডল পিতার নাম: সত্যচন্দ্র মণ্ডল বাড়ির নং : করিমপুর জে এম বি রোড বয়স : 34 লিঙ্গ : মহিলা	SRA1397421 ফটো উপলব্ধ





821	2	SRA2858595	ফটো উপলব্ধ	822	2	SRA2859213	ফটো উপলব্ধ	823	1	SRA2860310	ফটো উপলব্ধ
নাম : স্নেহা মন্ডল পিতার নাম: নিখিল মন্ডল বাড়ির নং : এন0152 বয়স : 18 লিঙ্গ : মহিলা				নাম : বিউটি মন্ডল পিতার নাম: বিকাশ মন্ডল বাড়ির নং : মধ্যপাড়া বয়স : 20 লিঙ্গ : মহিলা				নাম : সঞ্চারী বিশ্বাস পিতার নাম: বিজন কুমার বিশ্বাস বাড়ির নং : এন0019 বয়স : 18 লিঙ্গ : মহিলা			
824	1	SRA2861771	ফটো উপলব্ধ	825	1	SRA2862472	ফটো উপলব্ধ	826	2	SRA2863645	ফটো উপলব্ধ
নাম : কোয়েল দাস স্বামীর নাম: অক্ষু নাথ বাড়ির নং : পাট নং 107 বয়স : 19 লিঙ্গ : মহিলা				নাম : সায়ন্তনী রায় পিতার নাম: সুমন রায় বাড়ির নং : এন0010 বয়স : 18 লিঙ্গ : মহিলা				নাম : কুন্তল প্রামানিক পিতার নাম: কমলেশ প্রামানিক বাড়ির নং : এন0165 বয়স : 35 লিঙ্গ : পুরুষ			

নির্বাচক সংখ্যার সারসংক্ষেপ :

A) নির্বাচকের সংখ্যা :

	নির্বাচক তালিকার প্রকৃতি	নির্বাচক তালিকার পরিচিতি :	নির্বাচকের সংখ্যা :				
			পুরুষ	মহিলা	তৃতীয় লিঙ্গ	মোট	
I	মূল তালিকা	মূল তালিকা	বিশেষ নিবিড় সংশোধন ২০২৬ এর চূড়ান্ত ভোটার তালিকার সহিত 09-04-2026 তারিখ অবধি সংশোধিত নির্বাচক তালিকা	388	432	0	820
II	1- সংযোজন তালিকা	সংযোজনী 1	বিশেষ সংক্ষিপ্ত সংশোধন 2026	0	0	0	0
		সংযোজনী 2	ধারাবাহিক সংশোধন 2026	1	5	0	6
		মোট		1	5	0	6
III	2- বিয়োজন তালিকা	সংযোজনী 1	বিশেষ সংক্ষিপ্ত সংশোধন 2026	4	3	0	7
		সংযোজনী 2	ধারাবাহিক সংশোধন 2026	0	0	0	0
		মোট		4	3	0	7
IV	'লিঙ্গ ক্ষেত্রের' পরিবর্তনের কারণে পার্থক্য			0	0	0	0
V	বিচারপ্রক্রিয়ার অধীনস্থ			0	0	0	0
VI	বিচার বিভাগীয় আধিকারিক কর্তৃক বিচারপূর্বক নিষ্পত্তির পর বিয়োজিত			1	1	0	2
নির্বাচকের মোট সংখ্যা (I+II-III+IV-V-VI)				384	433	0	817

B) ক্রটি সংশোধনের সংখ্যা :

নির্বাচক তালিকার প্রকৃতি	নির্বাচক তালিকার পরিচিতি :	ক্রটি সংশোধনের সংখ্যা :
সংযোজনী 1	বিশেষ সংক্ষিপ্ত সংশোধন 2026	0
সংযোজনী 2	ধারাবাহিক সংশোধন 2026	0
	মোট	0

নির্বাচক নিবন্ধন আধিকারিকের স্বাক্ষর

E-মৃত, S-স্থানান্তরিত, R-একাধিকবার অন্তর্ভুক্ত, M-নিখোঁজ, Q-যোগ্য নহে