



নির্বাচক তালিকা 2026 S25 পশ্চিমবঙ্গ

বিধানসভা নির্বাচনক্ষেত্রের নং, নাম ও সংরক্ষণের স্থিতি : 77 - করিমপুর (সাধারণ)		অংশ নং : 113																			
বিধানসভা নির্বাচনক্ষেত্রটি যে লোকসভা নির্বাচনক্ষেত্রের / ক্ষেত্রসমূহের অন্তর্ভুক্ত তার নং, নাম ও সংরক্ষণ স্থিতি : 11 - মুর্শিদাবাদ (সাধারণ)																					
1. সংশোধনের পূর্ণ বিবরণ																					
সংশোধনের বৎসর :	2026	নির্বাচক তালিকার পরিচিতি :																			
ভিত্তি তারিখ :	01-01-2026	বিশেষ নিবিড় সংশোধন ২০২৬ এর চূড়ান্ত ভোটার তালিকার সহিত 09-04-2026 তারিখ অবধি সংশোধিত নির্বাচক তালিকা																			
সংশোধনের প্রকৃতি :	ধারাবাহিক সংশোধন 2026																				
প্রকাশনার তারিখ :	09-04-2026																				
2. অংশ ও নির্বাচনী এলাকার পূর্ণ বিবরণ :																					
অংশের ভাগ নং ও নাম :																					
1-বাজিতপুর হালদারপাড়া(কীর্তনীয়াতলা পাড়া),		<table style="width: 100%; border-collapse: collapse;"> <tr> <td style="width: 50%;">প্রধান শহর/গ্রাম</td> <td style="width: 50%;">: গাবরুডাঙা</td> </tr> <tr> <td>ওয়ার্ড</td> <td>: :</td> </tr> <tr> <td>থানা</td> <td>: করিমপুর</td> </tr> <tr> <td>গ্রাম পঞ্চগায়েত</td> <td>: করিমপুর - 1</td> </tr> <tr> <td>ব্লক</td> <td>: করিমপুর - 1</td> </tr> <tr> <td>মহকুমা</td> <td>: তেহট্ট</td> </tr> <tr> <td>জেলা</td> <td>: নদীয়া</td> </tr> <tr> <td>পিন</td> <td>: 741152</td> </tr> </table>				প্রধান শহর/গ্রাম	: গাবরুডাঙা	ওয়ার্ড	: :	থানা	: করিমপুর	গ্রাম পঞ্চগায়েত	: করিমপুর - 1	ব্লক	: করিমপুর - 1	মহকুমা	: তেহট্ট	জেলা	: নদীয়া	পিন	: 741152
প্রধান শহর/গ্রাম	: গাবরুডাঙা																				
ওয়ার্ড	: :																				
থানা	: করিমপুর																				
গ্রাম পঞ্চগায়েত	: করিমপুর - 1																				
ব্লক	: করিমপুর - 1																				
মহকুমা	: তেহট্ট																				
জেলা	: নদীয়া																				
পিন	: 741152																				
2-বাথানপাড়া পূর্বাংশ																					
3-বাথানপাড়া উত্তরাংশ																					
3. ভোট গ্রহন কেন্দ্রের পূর্ণ বিবরণ :																					
ভোট গ্রহন কেন্দ্রের নং, নাম :		ভোট গ্রহন কেন্দ্রের শ্রেণী :		গ্রামীণ																	
113 - তারকদাস স্মৃতি বিদ্যাপীঠ		এই অংশে সহায়ক ভোটগ্রহন কেন্দ্রের সংখ্যা		0																	
ভোট গ্রহন কেন্দ্রের ঠিকানা :		:																			
তারকদাস স্মৃতি বিদ্যাপীঠ, রুম নং-১, বাথানপাড়া																					
4. নির্বাচকের সংখ্যা :																					
প্রথম ক্রমিক নং	শেষ ক্রমিক নং	মোট সংখ্যা																			
		পুরুষ	মহিলা	তৃতীয় লিঙ্গ	মোট																
1	1208	616	583	0	1199																

নির্বাচক নিবন্ধন আধিকারিকের স্বাক্ষর

Nazri Naksha

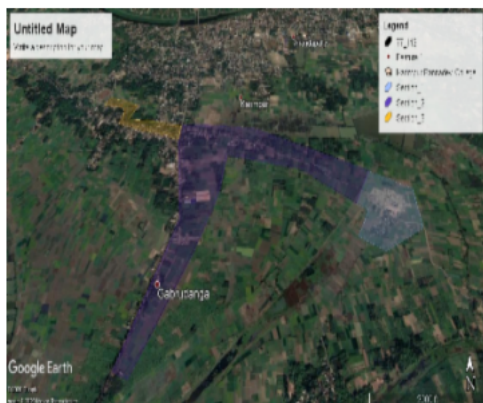

Google Map View



Polling Station Building Front View



Polling Station Front View



Cad View

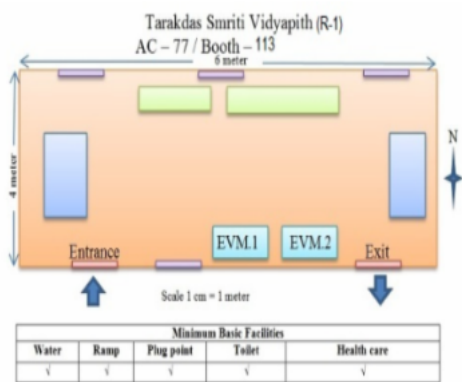

Key MAP View

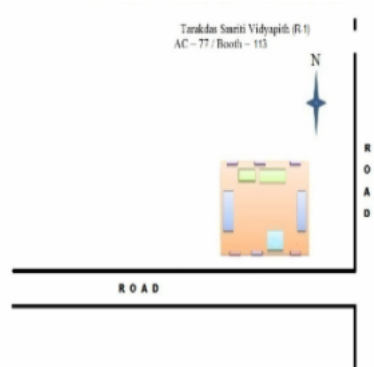



বিধানসভা নির্বাচনক্ষেত্রের নং, নাম : 77-করিমপুর
ভাগ নং, নাম : 1-বাজিতপুর হালদারপাড়া(কীর্তিনীয়াতলা পাড়া),

1 নাম : সঞ্জিত অধিকারী পিতার নাম: জয়গোপাল অধিকারী বাড়ির নং : n0330 বয়স : 50 লিঙ্গ : পুরুষ	WB/09/069/606579	ফটো উপলব্ধ	2 নাম : সাথী অধিকারী স্বামীর নাম: সঞ্জিত অধিকারী বাড়ির নং : n0338 বয়স : 50 লিঙ্গ : মহিলা	MMP2459980	ফটো উপলব্ধ	3 নাম : বৈভব বৈরাগ্য পিতার নাম: বিদ্যাৎ বৈরাগ্য বাড়ির নং : এন0308 বয়স : 22 লিঙ্গ : পুরুষ	SRA2626802	ফটো উপলব্ধ
4 নাম : চিত্রা দাস পিতার নাম: গুরুপদ দাস বাড়ির নং : n0308 বয়স : 57 লিঙ্গ : মহিলা	SRA1718824	ফটো উপলব্ধ	5 নাম : শিবানী দাস বৈরাগ্য স্বামীর নাম: মতিলাল দাস বৈরাগ্য বাড়ির নং : n0313 বয়স : 48 লিঙ্গ : মহিলা	MMP2344794	ফটো উপলব্ধ	6 নাম : শুভজিৎ দাস বৈরাগ্য পিতার নাম: দিলীপ দাস বৈরাগ্য বাড়ির নং : এন0268 বয়স : 26 লিঙ্গ : পুরুষ	SRA2080406	ফটো উপলব্ধ
7 নাম : আশেদা বিবি স্বামীর নাম: টুটুল সেখ বাড়ির নং : n0304 বয়স : 33 লিঙ্গ : মহিলা	SRA1599554	ফটো উপলব্ধ	8 নাম : অনুপ বিশ্বাস মায়ের নাম: বন্দনা বিশ্বাস বাড়ির নং : n0027 বয়স : 26 লিঙ্গ : পুরুষ	SRA2080307	ফটো উপলব্ধ	9 নাম : আনজুরা বেগুয়া বিশ্বাস স্বামীর নাম: আনন্দ সালাম বিশ্বাস বাড়ির নং : এন0056 বয়স : 51 লিঙ্গ : মহিলা	SRA1285766	ফটো উপলব্ধ
10 নাম : সর্নালি বিশ্বাস পিতার নাম: উত্তম বিশ্বাস বাড়ির নং : এন0014 বয়স : 25 লিঙ্গ : মহিলা	SRA2214286	ফটো উপলব্ধ	11 নাম : উজ্জল বিশ্বাস পিতার নাম: সুকদেব বিশ্বাস বাড়ির নং : n0008 বয়স : 61 লিঙ্গ : পুরুষ	WB/09/069/201138	ফটো উপলব্ধ	12 নাম : রেখা বিশ্বাস স্বামীর নাম: উজ্জল বিশ্বাস বাড়ির নং : n0008 বয়স : 51 লিঙ্গ : মহিলা	WB/09/069/201135	ফটো উপলব্ধ
13 নাম : উত্তম বিশ্বাস পিতার নাম: ভাদু বিশ্বাস বাড়ির নং : n0014 বয়স : 57 লিঙ্গ : পুরুষ	WB/09/069/201381	ফটো উপলব্ধ	14 নাম : সুবর্ণা বিশ্বাস স্বামীর নাম: উত্তম বিশ্বাস বাড়ির নং : n0014 বয়স : 48 লিঙ্গ : মহিলা	MMP1520808	ফটো উপলব্ধ	15 নাম : কনিকা বিশ্বাস(শীল) স্বামীর নাম: দীনেশ বিশ্বাস বাড়ির নং : n0060 বয়স : 48 লিঙ্গ : মহিলা	MMP2258754	ফটো উপলব্ধ
Q 16 নাম : পুরবী রানী মণ্ডল স্বামীর নাম: রথীন্দ্রনাথ মণ্ডল বাড়ির নং : বয়স : 53 লিঙ্গ : মহিলা	MWR1695956	ফটো উপলব্ধ	17 নাম : রথীন্দ্রনাথ মণ্ডল পিতার নাম: নৃপেন্দ্রনাথ মণ্ডল বাড়ির নং : n0316 বয়স : 59 লিঙ্গ : পুরুষ	MMP0021451	ফটো উপলব্ধ	18 নাম : সহদেব মণ্ডল পিতার নাম: গনেশ মণ্ডল বাড়ির নং : n0311 বয়স : 30 লিঙ্গ : পুরুষ	SRA1718964	ফটো উপলব্ধ
19 নাম : বিজয় মণ্ডল পিতার নাম: সন্তোষ মণ্ডল বাড়ির নং : n0057 বয়স : 43 লিঙ্গ : পুরুষ	SRA1285774	ফটো উপলব্ধ	20 নাম : চপলা হালদার স্বামীর নাম: বুদ্ধদেব হালদার বাড়ির নং : n0032 বয়স : 32 লিঙ্গ : মহিলা	SRA1718774	ফটো উপলব্ধ	21 নাম : বিজয় মণ্ডল পিতার নাম: বিধান মণ্ডল বাড়ির নং : n0032 বয়স : 31 লিঙ্গ : পুরুষ	SRA1718790	ফটো উপলব্ধ
22 নাম : শান্তনা মণ্ডল স্বামীর নাম: বিধান মণ্ডল বাড়ির নং : n0032 বয়স : 51 লিঙ্গ : মহিলা	WB/09/069/201193	ফটো উপলব্ধ	23 নাম : বিধান মণ্ডল পিতার নাম: পলান মণ্ডল বাড়ির নং : n0032 বয়স : 57 লিঙ্গ : পুরুষ	WB/09/069/201501	ফটো উপলব্ধ	24 নাম : ববিতা মণ্ডল স্বামীর নাম: বিজয় মণ্ডল বাড়ির নং : এন0032 বয়স : 21 লিঙ্গ : মহিলা	SRA2626729	ফটো উপলব্ধ
25 নাম : চুমকী মণ্ডল স্বামীর নাম: আরিচ মন্ডল বাড়ির নং : n0227 বয়স : 27 লিঙ্গ : মহিলা	SRA2080364	ফটো উপলব্ধ	26 নাম : চুমকী মণ্ডল স্বামীর নাম: মিন্টু মণ্ডল বাড়ির নং : এন0314 বয়স : 34 লিঙ্গ : মহিলা	SRA1505346	ফটো উপলব্ধ	27 নাম : পরেশ মণ্ডল পিতার নাম: প্রদীপ মণ্ডল বাড়ির নং : n0180 বয়স : 26 লিঙ্গ : পুরুষ	SRA2080372	ফটো উপলব্ধ
28 নাম : উষারানী মন্ডল স্বামীর নাম: মাধব মন্ডল বাড়ির নং : এন0122 বয়স : 61 লিঙ্গ : মহিলা	SRA2152866	ফটো উপলব্ধ	29 নাম : অভিজিত মন্ডল পিতার নাম: দীনেশ মন্ডল বাড়ির নং : n0318 বয়স : 34 লিঙ্গ : পুরুষ	SRA1598226	ফটো উপলব্ধ	30 নাম : বিপাশা মন্ডল স্বামীর নাম: সুরত মন্ডল বাড়ির নং : n0045 বয়স : 40 লিঙ্গ : মহিলা	MMP2332690	ফটো উপলব্ধ



বিধানসভা নির্বাচনক্ষেত্রের নং, নাম : 77-করিমপুর
ভাগ নং, নাম : 1-বাজিতপুর হালদারপাড়া(কীর্তিনীয়াতলা পাড়া),

31 নাম : বিকাশ স্বর্ণকার পিতার নাম: ইন্দ্রজিৎ স্বর্ণকার বাড়ির নং : এন0040 বয়স : 22 লিঙ্গ : পুরুষ	SRA2626547 ফটো উপলব্ধ	32 নাম : সুসীতা স্বর্ণকার পিতার নাম: গৌর চন্দ্র স্বর্ণকার বাড়ির নং : এন0021 বয়স : 22 লিঙ্গ : মহিলা	SRA2626430 ফটো উপলব্ধ	33 নাম : অজয় সাহা পিতার নাম: বিজয় সাহা বাড়ির নং : n0038 বয়স : 26 লিঙ্গ : পুরুষ	SRA2396398 ফটো উপলব্ধ
34 নাম : যষ্ঠী স্বর্ণকার পিতার নাম: অধীর স্বর্ণকার বাড়ির নং : n0012 বয়স : 27 লিঙ্গ : পুরুষ	SRA1989417 ফটো উপলব্ধ	35 নাম : বন্দনা বিশ্বাস স্বামীর নাম: অশোক বিশ্বাস বাড়ির নং : n0027 বয়স : 47 লিঙ্গ : মহিলা	SRA1285618 ফটো উপলব্ধ	36 নাম : রনজিত স্বর্ণকার পিতার নাম: নিধীর স্বর্ণকার বাড়ির নং : n0017 বয়স : 52 লিঙ্গ : পুরুষ	SRA2271013 ফটো উপলব্ধ
37 নাম : দিপালি স্বর্ণকার স্বামীর নাম: রনজিত স্বর্ণকার বাড়ির নং : n0017 বয়স : 52 লিঙ্গ : মহিলা	SRA2271021 ফটো উপলব্ধ	38 নাম : অধীর স্বর্ণকার পিতার নাম: নিধিরাম স্বর্ণকার বাড়ির নং : n0012 বয়স : 56 লিঙ্গ : পুরুষ	WB/09/069/201320 ফটো উপলব্ধ	39 নাম : রমা স্বর্ণকার স্বামীর নাম: অধীর স্বর্ণকার বাড়ির নং : n0012 বয়স : 51 লিঙ্গ : মহিলা	WB/09/069/201298 ফটো উপলব্ধ
40 নাম : প্রসেনজিৎ স্বর্ণকার পিতার নাম: রনজিৎ স্বর্ণকার বাড়ির নং : n0017 বয়স : 35 লিঙ্গ : পুরুষ	SRA1285501 ফটো উপলব্ধ	41 নাম : মাম্পি স্বর্ণকার স্বামীর নাম: প্রসেনজিৎ স্বর্ণকার বাড়ির নং : এন0017 বয়স : 24 লিঙ্গ : মহিলা	SRA2724359 ফটো উপলব্ধ	42 নাম : আরতি স্বর্ণকার স্বামীর নাম: নিধীর স্বর্ণকার বাড়ির নং : n0021 বয়স : 81 লিঙ্গ : মহিলা	WB/09/069/201299 ফটো উপলব্ধ
43 নাম : গৌর চন্দ্র স্বর্ণকার পিতার নাম: নিধীর স্বর্ণকার বাড়ির নং : n0021 বয়স : 40 লিঙ্গ : পুরুষ	MMP2333763 ফটো উপলব্ধ	44 নাম : সুমিত্রা স্বর্ণকার স্বামীর নাম: গৌরচন্দ্র স্বর্ণকার বাড়ির নং : n0021 বয়স : 42 লিঙ্গ : মহিলা	SRA1285543 ফটো উপলব্ধ	45 নাম : নিরাপদ স্বর্ণকার পিতার নাম: নিধীর স্বর্ণকার বাড়ির নং : n0021 বয়স : 40 লিঙ্গ : পুরুষ	SRA1285550 ফটো উপলব্ধ
46 নাম : সোনালী স্বর্ণকার স্বামীর নাম: নিরাপদ স্বর্ণকার বাড়ির নং : n0021 বয়স : 40 লিঙ্গ : মহিলা	SRA1285535 ফটো উপলব্ধ	47 নাম : সপ্তমী স্বর্ণকার স্বামীর নাম: মান্য স্বর্ণকার বাড়ির নং : n0033 বয়স : 66 লিঙ্গ : মহিলা	WB/09/069/201274 ফটো উপলব্ধ	48 নাম : সরস্বতী হালদার স্বামীর নাম: সঞ্জিত হালদার বাড়ির নং : n0033 বয়স : 38 লিঙ্গ : মহিলা	MMP2621068 ফটো উপলব্ধ
49 নাম : অঞ্জলী স্বর্ণকার স্বামীর নাম: ভুবন স্বর্ণকার বাড়ির নং : n0038 বয়স : 71 লিঙ্গ : মহিলা	WB/09/069/201861 ফটো উপলব্ধ	50 নাম : রেবতী স্বর্ণকার পিতার নাম: ভুবন স্বর্ণকার বাড়ির নং : n0038 বয়স : 56 লিঙ্গ : মহিলা	WB/09/069/201162 ফটো উপলব্ধ	51 নাম : রেণুকা স্বর্ণকার সাহা স্বামীর নাম: বিজয় সাহা বাড়ির নং : n0038 বয়স : 46 লিঙ্গ : মহিলা	MMP2488856 ফটো উপলব্ধ
52 নাম : বিশ্বজিৎ স্বর্ণকার পিতার নাম: ভুবন স্বর্ণকার বাড়ির নং : n0039 বয়স : 51 লিঙ্গ : পুরুষ	WB/09/069/201666 ফটো উপলব্ধ	53 নাম : ইন্দ্রজিত স্বর্ণকার মায়ের নাম: অঞ্জলি স্বর্ণকার বাড়ির নং : n0040 বয়স : 45 লিঙ্গ : পুরুষ	MMP1714013 ফটো উপলব্ধ	54 নাম : প্রতিমা স্বর্ণকার স্বামীর নাম: ইন্দ্রজিৎ স্বর্ণকার বাড়ির নং : n0040 বয়স : 44 লিঙ্গ : মহিলা	SRA0479568 ফটো উপলব্ধ
55 নাম : কিরণ বালা স্বর্ণকার স্বামীর নাম: অমিয় স্বর্ণকার বাড়ির নং : n0312 বয়স : 42 লিঙ্গ : মহিলা	MMP1713783 ফটো উপলব্ধ	56 নাম : ভবানী স্বর্ণকার স্বামীর নাম: রবীন্দ্রনাথ স্বর্ণকার বাড়ির নং : n0027 বয়স : 96 লিঙ্গ : মহিলা	WB/09/069/201021 ফটো উপলব্ধ	57 নাম : দিব্যেন্দু স্বর্ণকার পিতার নাম: রবীন্দ্রনাথ স্বর্ণকার বাড়ির নং : n0027 বয়স : 51 লিঙ্গ : পুরুষ	WB/09/069/201583 ফটো উপলব্ধ
58 নাম : প্রসেন স্বর্ণকার পিতার নাম: রবীন্দ্রনাথ স্বর্ণকার বাড়ির নং : n0027 বয়স : 40 লিঙ্গ : পুরুষ	SRA1285634 ফটো উপলব্ধ	59 নাম : দিপালী স্বর্ণকার স্বামীর নাম: প্রসেন স্বর্ণকার বাড়ির নং : n0027 বয়স : 38 লিঙ্গ : মহিলা	SRA1285626 ফটো উপলব্ধ	60 নাম : প্রফুল্ল স্বর্ণকার পিতার নাম: রবীন্দ্র নাথ স্বর্ণকার বাড়ির নং : n0027 বয়স : 41 লিঙ্গ : পুরুষ	MMP2333755 ফটো উপলব্ধ



বিধানসভা নির্বাচনক্ষেত্রের নং, নাম : 77-করিমপুর
ভাগ নং, নাম : 1-বাজিতপুর হালদারপাড়া(কীৰ্ত্তনীয়াতলা পাড়া),

61	SRA0479691	ফটো উপলব্ধ	62	SRA0479709	ফটো উপলব্ধ	63	SRA2738169	ফটো উপলব্ধ
নাম : অসীমা স্বর্নকার স্বামীর নাম: প্রফুল্ল স্বর্নকার বাড়ির নং : n0027 বয়স : 40 লিঙ্গ : মহিলা			নাম : রিফ্লু স্বর্নকার স্বামীর নাম: দীনবন্ধু স্বর্নকার বাড়ির নং : n0027 বয়স : 38 লিঙ্গ : মহিলা			নাম : প্রিয়জিৎ স্বর্নকার পিতার নাম: প্রফুল্ল স্বর্নকার বাড়ির নং : এন0027 বয়স : 20 লিঙ্গ : পুরুষ		
64	WB/09/069/201574	ফটো উপলব্ধ	65	WB/09/069/201894	ফটো উপলব্ধ	66	SRA1478064	ফটো উপলব্ধ
নাম : অধীর সরকার পিতার নাম: ইন্দুভূষণ সরকার বাড়ির নং : n0003 বয়স : 57 লিঙ্গ : পুরুষ			নাম : সরস্বতী সরকার স্বামীর নাম: অধীর সরকার বাড়ির নং : n0003 বয়স : 51 লিঙ্গ : মহিলা			নাম : সুজাতা সরকার স্বামীর নাম: পরেশ সরকার বাড়ির নং : n0059 বয়স : 52 লিঙ্গ : মহিলা		
67	SRA1478056	ফটো উপলব্ধ	68	WB/09/069/201278	ফটো উপলব্ধ	69	MMP2763969	ফটো উপলব্ধ
নাম : পরেশ সরকার পিতার নাম: ফনীভূষণ সরকার বাড়ির নং : n0058 বয়স : 52 লিঙ্গ : পুরুষ			নাম : গঙ্গা সরকার স্বামীর নাম: সুধীর সরকার বাড়ির নং : n0031 বয়স : 69 লিঙ্গ : মহিলা			নাম : বাসন্তী সরকার স্বামীর নাম: বাবলু সরকার বাড়ির নং : n0048 বয়স : 61 লিঙ্গ : মহিলা		
70	SRA1718915	ফটো উপলব্ধ	71	SRA1285709	ফটো উপলব্ধ	72	MMP2763951	ফটো উপলব্ধ
নাম : চন্দনা সরকার স্বামীর নাম: বিশুজিৎ সরকার বাড়ির নং : n0047 বয়স : 31 লিঙ্গ : মহিলা			নাম : বিশুজিৎ সরকার পিতার নাম: বাবলু সরকার বাড়ির নং : n0047 বয়স : 37 লিঙ্গ : পুরুষ			নাম : বাবলু সরকার পিতার নাম: রামপদ সরকার বাড়ির নং : n0047 বয়স : 69 লিঙ্গ : পুরুষ		
73	WB/09/069/201896	ফটো উপলব্ধ	74	SRA1285691	ফটো উপলব্ধ	75	WB/11/070/087272	ফটো উপলব্ধ
নাম : সনৎ সরকার পিতার নাম: ইন্দুভূষণ সরকার বাড়ির নং : n0044 বয়স : 51 লিঙ্গ : পুরুষ			নাম : মিঠুন সরকার পিতার নাম: ধীরেন সরকার বাড়ির নং : n0043 বয়স : 34 লিঙ্গ : পুরুষ			নাম : বর্না সরকার স্বামীর নাম: ধীরেন সরকার বাড়ির নং : n0043 বয়স : 56 লিঙ্গ : মহিলা		
76	MMP0401885	ফটো উপলব্ধ	77	WB/09/069/201490	ফটো উপলব্ধ	78	SRA1285675	ফটো উপলব্ধ
নাম : ধীরেন সরকার পিতার নাম: নারায়ন সরকার বাড়ির নং : n0043 বয়স : 60 লিঙ্গ : পুরুষ			নাম : আদরী সরকার স্বামীর নাম: সনৎ সরকার বাড়ির নং : n0041 বয়স : 50 লিঙ্গ : মহিলা			নাম : পরিতোষ সরকার পিতার নাম: মলিন সরকার বাড়ির নং : n0037 বয়স : 38 লিঙ্গ : পুরুষ		
79	SRA1285683	ফটো উপলব্ধ	80	WB/09/069/201571	ফটো উপলব্ধ	81	WB/09/069/201570	ফটো উপলব্ধ
নাম : মনোতোষ সরকার পিতার নাম: মলিন সরকার বাড়ির নং : n0037 বয়স : 38 লিঙ্গ : পুরুষ			নাম : পৌরী সরকার স্বামীর নাম: মলিন সরকার বাড়ির নং : n0037 বয়স : 61 লিঙ্গ : মহিলা			নাম : মলিন সরকার পিতার নাম: মনোহর সরকার বাড়ির নং : n0037 বয়স : 71 লিঙ্গ : পুরুষ		
82	SRA2715068	ফটো উপলব্ধ	83	SRA2738193	ফটো উপলব্ধ	84	WB/09/069/201406	ফটো উপলব্ধ
নাম : সাখী সরকার পিতার নাম: মনোতোষ সরকার বাড়ির নং : এন0037 বয়স : 20 লিঙ্গ : মহিলা			নাম : পিন্টু সরকার পিতার নাম: পরিতোষ সরকার বাড়ির নং : এন0037 বয়স : 20 লিঙ্গ : পুরুষ			নাম : সান্তনা সরকার স্বামীর নাম: মদন সরকার বাড়ির নং : n0035 বয়স : 56 লিঙ্গ : মহিলা		
85	WB/09/069/201552	ফটো উপলব্ধ	86	SRA1718865	ফটো উপলব্ধ	87	WB/09/069/201489	ফটো উপলব্ধ
নাম : মদন সরকার পিতার নাম: সুধীর সরকার বাড়ির নং : n0035 বয়স : 61 লিঙ্গ : পুরুষ			নাম : নিফল সরকার পিতার নাম: সাধন সরকার বাড়ির নং : n0034 বয়স : 33 লিঙ্গ : পুরুষ			নাম : সুলেখা সরকার স্বামীর নাম: সাধন সরকার বাড়ির নং : n0034 বয়স : 59 লিঙ্গ : মহিলা		
88	WB/09/069/201818	ফটো উপলব্ধ	89	MMP2711588	ফটো উপলব্ধ	90	WB/09/069/201530	ফটো উপলব্ধ
নাম : সাধন সরকার পিতার নাম: সুধীর সরকার বাড়ির নং : n0034 বয়স : 63 লিঙ্গ : পুরুষ			নাম : অর্পনা সরকার স্বামীর নাম: শান্ত সরকার বাড়ির নং : n0028 বয়স : 43 লিঙ্গ : মহিলা			নাম : সরস্বতী সরকার স্বামীর নাম: শান্তিরাম সরকার বাড়ির নং : n0028 বয়স : 76 লিঙ্গ : মহিলা		



বিধানসভা নির্বাচনক্ষেত্রের নং, নাম : 77-করিমপুর
ভাগ নং, নাম : 1-বাজিতপুর হালদারপাড়া(কীর্তিনীয়াতলা পাড়া),

91	SRA1718873	ফটো উপলব্ধ	92	SRA1718857	ফটো উপলব্ধ	93	SRA1285592	ফটো উপলব্ধ
নাম : তাপস সরকার পিতার নাম: দুঃখী সরকার বাড়ির নং : n0026 বয়স : 31 লিঙ্গ : পুরুষ			নাম : তুফানী সরকার স্বামীর নাম: দশরথ সরকার বাড়ির নং : n0026 বয়স : 36 লিঙ্গ : মহিলা			নাম : দশরথ সরকার পিতার নাম: দুঃখী সরকার বাড়ির নং : n0026 বয়স : 37 লিঙ্গ : পুরুষ		
94	SRA1285600	ফটো উপলব্ধ	95	WB/09/069/201182	ফটো উপলব্ধ	96	WB/09/069/201547	ফটো উপলব্ধ
নাম : তপন সরকার পিতার নাম: দুঃখী সরকার বাড়ির নং : n0026 বয়স : 37 লিঙ্গ : পুরুষ			নাম : সন্ধ্যা সরকার স্বামীর নাম: বাবলু সরকার বাড়ির নং : n0024 বয়স : 49 লিঙ্গ : মহিলা			নাম : বাবলু সরকার পিতার নাম: বিমল সরকার বাড়ির নং : n0024 বয়স : 53 লিঙ্গ : পুরুষ		
97	SRA1395938	ফটো উপলব্ধ	98	MMP1520063	ফটো উপলব্ধ	99	WB/09/069/201181	ফটো উপলব্ধ
নাম : সুচিত্রা সরকার স্বামীর নাম: বিশ্বজিৎ সরকার বাড়ির নং : n0023 বয়স : 39 লিঙ্গ : মহিলা			নাম : বিশ্বজিৎ সরকার পিতার নাম: বিমল সরকার বাড়ির নং : n0023 বয়স : 51 লিঙ্গ : পুরুষ			নাম : সুভদ্রা সরকার স্বামীর নাম: বিমল সরকার বাড়ির নং : n0023 বয়স : 71 লিঙ্গ : মহিলা		
100	SRA2773984	ফটো উপলব্ধ	101	WB/09/069/201128	ফটো উপলব্ধ	102	WB/09/069/201465	ফটো উপলব্ধ
নাম : সনৎ সরকার পিতার নাম: সন্তোষ সরকার বাড়ির নং : n0020 বয়স : 51 লিঙ্গ : পুরুষ			নাম : টুলু সরকার স্বামীর নাম: সন্তোষ সরকার বাড়ির নং : n0020 বয়স : 76 লিঙ্গ : মহিলা			নাম : অমল সরকার পিতার নাম: ফনীভূষণ সরকার বাড়ির নং : n0006 বয়স : 60 লিঙ্গ : পুরুষ		
103	SRA2727675	ফটো উপলব্ধ	104	SRA1718840	ফটো উপলব্ধ	105	SRA2152940	ফটো উপলব্ধ
নাম : মান্নি সরকার পিতার নাম: অমল সরকার বাড়ির নং : এন0006 বয়স : 20 লিঙ্গ : মহিলা			নাম : অক্ষয় সরকার পিতার নাম: অধীর সরকার বাড়ির নং : n0003 বয়স : 30 লিঙ্গ : পুরুষ			নাম : দিলিপ হালদার পিতার নাম: সুনীত হালদার বাড়ির নং : এন0058 বয়স : 38 লিঙ্গ : পুরুষ		
106	SRA2270999	ফটো উপলব্ধ	107	SRA2080398	ফটো উপলব্ধ	108	SRA2152916	ফটো উপলব্ধ
নাম : সাধনা সরকার স্বামীর নাম: অসিত সরকার বাড়ির নং : n0018 বয়স : 54 লিঙ্গ : মহিলা			নাম : মৃত্যঞ্জয় সরকার পিতার নাম: সনৎ সরকার বাড়ির নং : n0020 বয়স : 28 লিঙ্গ : পুরুষ			নাম : সুমিত্রা সরকার স্বামীর নাম: নিরঞ্জন সরকার বাড়ির নং : এন0026 বয়স : 71 লিঙ্গ : মহিলা		
109	SRA1989409	ফটো উপলব্ধ	110	SRA2080224	ফটো উপলব্ধ	111	SRA1974104	ফটো উপলব্ধ
নাম : সুজয় সরকার পিতার নাম: বিজয় সরকার বাড়ির নং : বাথানপাড়া উত্তরাংশ বয়স : 29 লিঙ্গ : পুরুষ			নাম : রাকেশ সরকার পিতার নাম: মদন সরকার বাড়ির নং : n0035 বয়স : 26 লিঙ্গ : পুরুষ			নাম : ষষ্ঠী সরকার পিতার নাম: পরেশ সরকার বাড়ির নং : n0058 বয়স : 30 লিঙ্গ : পুরুষ		
112	SRA1974088	ফটো উপলব্ধ	113	SRA1989359	ফটো উপলব্ধ	114	SRA2396752	ফটো উপলব্ধ
নাম : মোহিত সরকার পিতার নাম: মদন সরকার বাড়ির নং : n0035 বয়স : 29 লিঙ্গ : পুরুষ			নাম : সোনালী সরকার স্বামীর নাম: তাপস সরকার বাড়ির নং : n0026 বয়স : 27 লিঙ্গ : মহিলা			নাম : রাখি সরকার স্বামীর নাম: সুখেন সরকার বাড়ির নং : n0231 বয়স : 24 লিঙ্গ : মহিলা		
115	SRA2396489	ফটো উপলব্ধ	116	SRA2626760	ফটো উপলব্ধ	117	SRA2213510	ফটো উপলব্ধ
নাম : পিংকী সরকার স্বামীর নাম: ষষ্ঠী সরকার বাড়ির নং : n0058 বয়স : 25 লিঙ্গ : মহিলা			নাম : কাকলি সরকার স্বামীর নাম: রাকেশ সরকার বাড়ির নং : এন0035 বয়স : 23 লিঙ্গ : মহিলা			নাম : পুতুল সরকার স্বামীর নাম: রমেশ সরকার বাড়ির নং : এন0003 বয়স : 33 লিঙ্গ : মহিলা		
118	SRA2496651	ফটো উপলব্ধ	119	SRA2495703	ফটো উপলব্ধ	120	SRA0479311	ফটো উপলব্ধ
নাম : সুব্রত সরকার পিতার নাম: সনৎ সরকার বাড়ির নং : এন0044 বয়স : 23 লিঙ্গ : পুরুষ			নাম : অঙ্কিতা সরকার পিতার নাম: অরুণ কুমার সরকার বাড়ির নং : এন0081 বয়স : 23 লিঙ্গ : মহিলা			নাম : অখিল সরকার পিতার নাম: অসিত সরকার বাড়ির নং : n0018 বয়স : 37 লিঙ্গ : পুরুষ		



বিধানসভা নির্বাচনক্ষেত্রের নং, নাম : 77-করিমপুর
ভাগ নং, নাম : 1-বাজিতপুর হালদারপাড়া(কীর্তিনীয়াতলা পাড়া),

121	SRA2270965	নাম : অসিত সরকার পিতার নাম: ইন্দুভষণ সরকার বাড়ির নং : n0018 বয়স : 62 লিঙ্গ : পুরুষ	ফটো উপলব্ধ	122	WB/09/069/345036	নাম : বিজয় সাহা পিতার নাম: নিরাপদ সাহা বাড়ির নং : n0350 বয়স : 49 লিঙ্গ : পুরুষ	ফটো উপলব্ধ	123	SRA0485524	নাম : টগর বিবি সেখ স্বামীর নাম: রফিক সেখ বাড়ির নং : n0303 বয়স : 36 লিঙ্গ : মহিলা	ফটো উপলব্ধ
124	MMP2333573	নাম : রফিক সেখ পিতার নাম: রুস্তম সেখ বাড়ির নং : n0302 বয়স : 52 লিঙ্গ : পুরুষ	ফটো উপলব্ধ	125	MMP2621605	নাম : বিজলী পারভিনা বিবি সেখ স্বামীর নাম: রকন সেখ বাড়ির নং : n0300 বয়স : 37 লিঙ্গ : মহিলা	ফটো উপলব্ধ	126	SRA0486720	নাম : মুকুল সেখ পিতার নাম: ছুরমান সেখ বাড়ির নং : n0298 বয়স : 38 লিঙ্গ : পুরুষ	ফটো উপলব্ধ
127	WB/09/069/204627	নাম : রমেলাবিবি সেখ স্বামীর নাম: ছুরমান সেখ বাড়ির নং : n0297 বয়স : 53 লিঙ্গ : মহিলা	ফটো উপলব্ধ	128	WB/09/069/204623	নাম : ছুরমান সেখ পিতার নাম: ছাবের সেখ বাড়ির নং : n0296 বয়স : 59 লিঙ্গ : পুরুষ	ফটো উপলব্ধ	129	SRA1286087	নাম : টুটুল সেখ পিতার নাম: সুরমান সেখ বাড়ির নং : n0295 বয়স : 35 লিঙ্গ : পুরুষ	ফটো উপলব্ধ
130	WB/09/069/204472	নাম : রকন সেখ পিতার নাম: রুস্তম সেখ বাড়ির নং : n0289 বয়স : 49 লিঙ্গ : পুরুষ	ফটো উপলব্ধ	131	SRA2262483	নাম : তারামনবিবি সেখ স্বামীর নাম: হানিফ সেখ বাড়ির নং : n0291 বয়স : 55 লিঙ্গ : মহিলা	ফটো উপলব্ধ	132	SRA2271872	নাম : হামেদা বিবি সেখ স্বামীর নাম: রুস্তম সেখ বাড়ির নং : n0299 বয়স : 71 লিঙ্গ : মহিলা	ফটো উপলব্ধ
133	SRA0486910	নাম : রেবা বিবি সেখ স্বামীর নাম: মিজারুল সেখ বাড়ির নং : বাখানপাড়া বয়স : 41 লিঙ্গ : মহিলা	ফটো উপলব্ধ	134	MMP2082931	নাম : মিজারুল সেখ পিতার নাম: হানিফ সেখ বাড়ির নং : এন0290 বয়স : 43 লিঙ্গ : পুরুষ	ফটো উপলব্ধ	135	SRA1286079	নাম : হামেদুল সেখ পিতার নাম: হানিফ সেখ বাড়ির নং : এন0292 বয়স : 34 লিঙ্গ : পুরুষ	ফটো উপলব্ধ
136	SRA1718956	নাম : রুপালী বিবি সেখ স্বামীর নাম: হামেদুল সেখ বাড়ির নং : এন0292 বয়স : 30 লিঙ্গ : মহিলা	ফটো উপলব্ধ	137	SRA2626455	নাম : সুনীতা হালদার পিতার নাম: সঞ্জিত হালদার বাড়ির নং : এন0005 বয়স : 21 লিঙ্গ : মহিলা	ফটো উপলব্ধ	138	SRA2626406	নাম : ভজন হালদার পিতার নাম: ভগীরথ হালদার বাড়ির নং : এন0015 বয়স : 22 লিঙ্গ : পুরুষ	ফটো উপলব্ধ
139	SRA2626588	নাম : রাজকুমার হালদার মায়ের নাম: রীনা হালদার বাড়ির নং : এন0049 বয়স : 23 লিঙ্গ : পুরুষ	ফটো উপলব্ধ	140	SRA2496453	নাম : গোকুল হালদার পিতার নাম: গঙ্গাপদ হালদার বাড়ির নং : এন0016 বয়স : 24 লিঙ্গ : পুরুষ	ফটো উপলব্ধ	141	SRA0479857	নাম : সুপর্ণা সরকার স্বামীর নাম: মনোতোষ সরকার বাড়ির নং : n0013 বয়স : 39 লিঙ্গ : মহিলা	ফটো উপলব্ধ
142	SRA2496438	নাম : গনেশ হালদার পিতার নাম: গঙ্গাপদ হালদার বাড়ির নং : এন0016 বয়স : 26 লিঙ্গ : পুরুষ	ফটো উপলব্ধ	143	SRA2496370	নাম : ভরত হালদার পিতার নাম: ভগীরথ হালদার বাড়ির নং : এন0015 বয়স : 23 লিঙ্গ : পুরুষ	ফটো উপলব্ধ	144	SRA2682730	নাম : সৌরভ হালদার পিতার নাম: সুমন হালদার বাড়ির নং : এন0022 বয়স : 21 লিঙ্গ : পুরুষ	ফটো উপলব্ধ
145	SRA2626380	নাম : সমির হালদার পিতার নাম: মহাদেব হালদার বাড়ির নং : এন0025 বয়স : 23 লিঙ্গ : পুরুষ	ফটো উপলব্ধ	146	SRA1831502	নাম : প্রিয়াংকা চক্রবর্তী পিতার নাম: অসিত চক্রবর্তী বাড়ির নং : এন0011 বয়স : 29 লিঙ্গ : মহিলা	ফটো উপলব্ধ	147	SRA1635507	নাম : সুখেন হালদার পিতার নাম: সঞ্জয় হালদার বাড়ির নং : n0391 বয়স : 37 লিঙ্গ : পুরুষ	ফটো উপলব্ধ
148	SRA2181295	নাম : অনিতা হালদার স্বামীর নাম: নারায়ন হালদার বাড়ির নং : এন0019 বয়স : 56 লিঙ্গ : মহিলা	ফটো উপলব্ধ	149	SRA2152775	নাম : অভিজিত হালদার পিতার নাম: চন্দ্র হালদার বাড়ির নং : এন0049 বয়স : 25 লিঙ্গ : পুরুষ	ফটো উপলব্ধ	150	SRA1974070	নাম : যোগেশ হালদার পিতার নাম: জয়দেব হালদার বাড়ির নং : n0007 বয়স : 28 লিঙ্গ : পুরুষ	ফটো উপলব্ধ

বিধানসভা নির্বাচনক্ষেত্রের নং, নাম : 77-করিমপুর
ভাগ নং, নাম : 1-বাজিতপুর হালদারপাড়া(কীর্তিনীয়াতলা পাড়া),

151	SRA1989300	নাম : বিশুজিৎ হালদার পিতার নাম: ভবেশ হালদার বাড়ির নং : n0009 বয়স : 27 লিঙ্গ : পুরুষ	ফটো উপলব্ধ	152	SRA1974096	নাম : অরুণ হালদার পিতার নাম: বুদ্ধদেব হালদার বাড়ির নং : n0030 বয়স : 30 লিঙ্গ : পুরুষ	ফটো উপলব্ধ	153	SRA2080356	নাম : সঞ্জয় হালদার পিতার নাম: কৃষ্ণপদ হালদার বাড়ির নং : n0053 বয়স : 30 লিঙ্গ : পুরুষ	ফটো উপলব্ধ
154	SRA1989375	নাম : রাখী বিশ্বাস হালদার অন্যান্য: নিশীথ বিশ্বাস বাড়ির নং : n0009 বয়স : 27 লিঙ্গ : মহিলা	ফটো উপলব্ধ	155	SRA1480508	নাম : অর্পণা হালদার স্বামীর নাম: বিপ্ত হালদার বাড়ির নং : n0347 বয়স : 38 লিঙ্গ : মহিলা	ফটো উপলব্ধ	156	SRA2704245	নাম : অভিজিত হালদার পিতার নাম: বিপ্ত হালদার বাড়ির নং : লক্ষ্মীপাড়া বয়স : 28 লিঙ্গ : পুরুষ	ফটো উপলব্ধ
157	SRA2396281	নাম : বিক্রম স্বর্নকার মায়ের নাম: ইন্দ্রজিৎ স্বর্নকার বাড়ির নং : n0022 বয়স : 25 লিঙ্গ : পুরুষ	ফটো উপলব্ধ	158	SRA2080273	নাম : চম্পা হালদার স্বামীর নাম: অমৃত হালদার বাড়ির নং : n0022 বয়স : 27 লিঙ্গ : মহিলা	ফটো উপলব্ধ	159	SRA2396521	নাম : ইন্দ্রানী হালদার স্বামীর নাম: সত্য হালদার বাড়ির নং : n0025 বয়স : 28 লিঙ্গ : মহিলা	ফটো উপলব্ধ
160	SRA2396307	নাম : সুমিত্রা হালদার স্বামীর নাম: নিতীশ হালদার বাড়ির নং : n0019 বয়স : 27 লিঙ্গ : মহিলা	ফটো উপলব্ধ	161	RVD1993500	নাম : পারমিতা প্রামাণিক হালদার স্বামীর নাম: উৎপল হালদার বাড়ির নং : এন0010 বয়স : 26 লিঙ্গ : মহিলা	ফটো উপলব্ধ	162	RVD0978312	নাম : উৎপল হালদার পিতার নাম: কানাই হালদার বাড়ির নং : এন0010 বয়স : 35 লিঙ্গ : পুরুষ	ফটো উপলব্ধ
163	SRA2180586	নাম : প্রার্থনা হালদার স্বামীর নাম: কানাই হালদার বাড়ির নং : এন0010 বয়স : 60 লিঙ্গ : মহিলা	ফটো উপলব্ধ	164	SRA2180602	নাম : সনাতন হালদার পিতার নাম: তারাপদ হালদার বাড়ির নং : এন001 বয়স : 76 লিঙ্গ : পুরুষ	ফটো উপলব্ধ	165	SRA2152817	নাম : চম্পা হালদার স্বামীর নাম: দুর্যোধন হালদার বাড়ির নং : এন0013 বয়স : 26 লিঙ্গ : মহিলা	ফটো উপলব্ধ
166	SRA2152767	নাম : মোহন হালদার পিতার নাম: মহাদেব হালদার বাড়ির নং : এন0025 বয়স : 25 লিঙ্গ : পুরুষ	ফটো উপলব্ধ	167	SRA2152932	নাম : দোলন হালদার স্বামীর নাম: দিলীপ হালদার বাড়ির নং : এন0052 বয়স : 33 লিঙ্গ : মহিলা	ফটো উপলব্ধ	168	SRA1718766	নাম : সাগরিকা হালদার স্বামীর নাম: প্রসেনজিৎ হালদার বাড়ির নং : n0013 বয়স : 33 লিঙ্গ : মহিলা	ফটো উপলব্ধ
169	WB/09/069/201790	নাম : সুসমা হালদার স্বামীর নাম: গঙ্গাপদ হালদার বাড়ির নং : n0016 বয়স : 50 লিঙ্গ : মহিলা	ফটো উপলব্ধ	170	WB/09/069/201787	নাম : গঙ্গাপদ হালদার পিতার নাম: ভীম হালদার বাড়ির নং : n0016 বয়স : 53 লিঙ্গ : পুরুষ	ফটো উপলব্ধ	171	MMP2333805	নাম : ভগীরথ হালদার পিতার নাম: ভীম চন্দ্র হালদার বাড়ির নং : n0015 বয়স : 43 লিঙ্গ : পুরুষ	ফটো উপলব্ধ
172	MMP2488864	নাম : অর্পিতা হালদার স্বামীর নাম: ভগীরথ হালদার বাড়ির নং : n0015 বয়স : 43 লিঙ্গ : মহিলা	ফটো উপলব্ধ	173	WB/09/069/201475	নাম : ভীম হালদার পিতার নাম: নিমাই হালদার বাড়ির নং : n0015 বয়স : 76 লিঙ্গ : পুরুষ	ফটো উপলব্ধ	174	SRA1179399	নাম : মীরা হালদার স্বামীর নাম: কৃষ্ণপদ হালদার বাড়ির নং : n0013 বয়স : 43 লিঙ্গ : মহিলা	ফটো উপলব্ধ
175	SRA1285493	নাম : দুর্ঘোষন হালদার পিতার নাম: জীবন হালদার বাড়ির নং : n0013 বয়স : 35 লিঙ্গ : পুরুষ	ফটো উপলব্ধ	176	SRA1285485	নাম : বুদ্ধদেব হালদার পিতার নাম: জীবন হালদার বাড়ির নং : n0013 বয়স : 38 লিঙ্গ : পুরুষ	ফটো উপলব্ধ	177	WB/09/069/201701	নাম : জীবন হালদার পিতার নাম: রাম হালদার বাড়ির নং : n0013 বয়স : 61 লিঙ্গ : পুরুষ	ফটো উপলব্ধ
178	SRA1599539	নাম : সারজিত হালদার পিতার নাম: নিখিল হালদার বাড়ির নং : n0011 বয়স : 31 লিঙ্গ : পুরুষ	ফটো উপলব্ধ	179	WB/09/069/201706	নাম : চন্দনা হালদার স্বামীর নাম: নিখিল হালদার বাড়ির নং : n0011 বয়স : 56 লিঙ্গ : মহিলা	ফটো উপলব্ধ	180	WB/09/069/201867	নাম : নিখিল হালদার পিতার নাম: জবানন্দ হালদার বাড়ির নং : n0011 বয়স : 63 লিঙ্গ : পুরুষ	ফটো উপলব্ধ

181 নাম : সুধমা হালদার স্বামীর নাম: শংকর হালদার বাড়ির নং : n0010 বয়স : 51 লিঙ্গ : মহিলা ফটো উপলব্ধ	WB/09/069/201268	182 নাম : শংকর হালদার পিতার নাম: শান্তিরাম হালদার বাড়ির নং : n0010 বয়স : 56 লিঙ্গ : পুরুষ ফটো উপলব্ধ	WB/09/069/201604	183 নাম : প্রতিমা হালদার স্বামীর নাম: ভবেশ হালদার বাড়ির নং : n0009 বয়স : 50 লিঙ্গ : মহিলা ফটো উপলব্ধ	WB/09/069/201891
184 নাম : ভবেশ হালদার পিতার নাম: মনুখ হালদার বাড়ির নং : n0009 বয়স : 55 লিঙ্গ : পুরুষ ফটো উপলব্ধ	WB/09/069/201665	185 নাম : রাজেশ্বরী হালদার স্বামীর নাম: জগন্নাথ হালদার বাড়ির নং : n0007 বয়স : 32 লিঙ্গ : মহিলা ফটো উপলব্ধ	SRA1718832	186 নাম : জগন্নাথ হালদার পিতার নাম: জয়দেব হালদার বাড়ির নং : n0007 বয়স : 39 লিঙ্গ : পুরুষ ফটো উপলব্ধ	MMP2333789
187 নাম : সাধনা হালদার স্বামীর নাম: জয়দেব হালদার বাড়ির নং : n0007 বয়স : 59 লিঙ্গ : মহিলা ফটো উপলব্ধ	WB/09/069/201257	188 নাম : জয়দেব হালদার পিতার নাম: মহিন্দ্র হালদার বাড়ির নং : n0007 বয়স : 69 লিঙ্গ : পুরুষ ফটো উপলব্ধ	WB/09/069/201247	189 নাম : সঞ্জিত হালদার পিতার নাম: সনাতন হালদার বাড়ির নং : n0005 বয়স : 41 লিঙ্গ : পুরুষ ফটো উপলব্ধ	MMP2621076
190 নাম : তাপস হালদার পিতার নাম: তরুন হালদার বাড়ির নং : n0004 বয়স : 30 লিঙ্গ : পুরুষ ফটো উপলব্ধ	SRA1718949	191 নাম : কানন হালদার স্বামীর নাম: তরুন হালদার বাড়ির নং : n0004 বয়স : 51 লিঙ্গ : মহিলা ফটো উপলব্ধ	WB/09/069/201323	192 নাম : তরুন হালদার পিতার নাম: তারাপদ হালদার বাড়ির নং : n0004 বয়স : 63 লিঙ্গ : পুরুষ ফটো উপলব্ধ	WB/09/069/201768
193 নাম : রাশী হালদার স্বামীর নাম: নির্মল হালদার বাড়ির নং : n0002 বয়স : 39 লিঙ্গ : মহিলা ফটো উপলব্ধ	SRA0479923	194 নাম : নির্মল হালদার পিতার নাম: নরেশ হালদার বাড়ির নং : n0002 বয়স : 43 লিঙ্গ : পুরুষ ফটো উপলব্ধ	MMP2333771	195 নাম : সন্ধ্যা হালদার স্বামীর নাম: নরেশ হালদার বাড়ির নং : n0002 বয়স : 71 লিঙ্গ : মহিলা ফটো উপলব্ধ	WB/09/069/201548
196 নাম : নরেশ হালদার পিতার নাম: নগেন হালদার বাড়ির নং : n0002 বয়স : 81 লিঙ্গ : পুরুষ ফটো উপলব্ধ	WB/09/069/201546	197 নাম : বরুন হালদার পিতার নাম: বুদ্ধদেব হালদার বাড়ির নং : n0030 বয়স : 32 লিঙ্গ : পুরুষ ফটো উপলব্ধ	SRA1718808	198 নাম : টিংকু হালদার স্বামীর নাম: বুদ্ধদেব হালদার বাড়ির নং : n0030 বয়স : 47 লিঙ্গ : মহিলা ফটো উপলব্ধ	MMP1714047
199 নাম : বুদ্ধদেব হালদার পিতার নাম: পলান হালদার বাড়ির নং : n0030 বয়স : 54 লিঙ্গ : পুরুষ ফটো উপলব্ধ	MMP1714054	200 নাম : ফুলেশ্বরী হালদার স্বামীর নাম: নিরঞ্জন হালদার বাড়ির নং : n0029 বয়স : 76 লিঙ্গ : মহিলা ফটো উপলব্ধ	WB/09/069/201273	201 নাম : সত্য হালদার পিতার নাম: মহাদেব হালদার বাড়ির নং : n0025 বয়স : 35 লিঙ্গ : পুরুষ ফটো উপলব্ধ	SRA1285584
202 নাম : সাবিত্রী হালদার স্বামীর নাম: মহাদেব হালদার বাড়ির নং : n0025 বয়স : 57 লিঙ্গ : মহিলা ফটো উপলব্ধ	SRA1599521	203 নাম : মহাদেব হালদার পিতার নাম: মহেন্দ্র হালদার বাড়ির নং : n0025 বয়স : 66 লিঙ্গ : পুরুষ ফটো উপলব্ধ	WB/09/069/201500	204 নাম : অমৃত হালদার পিতার নাম: চন্ডি হালদার বাড়ির নং : n0022 বয়স : 34 লিঙ্গ : পুরুষ ফটো উপলব্ধ	SRA1395763
205 নাম : সারথী হালদার স্বামীর নাম: সুমন হালদার বাড়ির নং : n0022 বয়স : 38 লিঙ্গ : মহিলা ফটো উপলব্ধ	SRA0479782	206 নাম : সুমন হালদার পিতার নাম: চন্ডি হালদার বাড়ির নং : n0022 বয়স : 39 লিঙ্গ : পুরুষ ফটো উপলব্ধ	MMP2333797	207 নাম : বুলু হালদার স্বামীর নাম: সুব্রত হালদার বাড়ির নং : n0022 বয়স : 43 লিঙ্গ : মহিলা ফটো উপলব্ধ	SRA0479774
208 নাম : সুব্রত হালদার পিতার নাম: চন্ডি হালদার বাড়ির নং : n0022 বয়স : 36 লিঙ্গ : পুরুষ ফটো উপলব্ধ	SRA1718923	209 নাম : আদরী হালদার স্বামীর নাম: চন্ডি হালদার বাড়ির নং : n0022 বয়স : 53 লিঙ্গ : মহিলা ফটো উপলব্ধ	WB/09/069/201283	210 নাম : চন্ডি হালদার পিতার নাম: রঘুনাথ হালদার বাড়ির নং : n0022 বয়স : 61 লিঙ্গ : পুরুষ ফটো উপলব্ধ	WB/09/069/201667

211	SRA1285519	নাম : নিতীশ হালদার পিতার নাম: নারায়নচন্দ্র হালদার বাড়ির নং : n0019 বয়স : 38 লিঙ্গ : পুরুষ	ফটো উপলব্ধ	212	SRA1285527	নাম : মিত্রন হালদার পিতার নাম: নারায়নচন্দ্র হালদার বাড়ির নং : n0019 বয়স : 38 লিঙ্গ : পুরুষ	ফটো উপলব্ধ	213	WB/09/069/201402	নাম : নারায়ন হালদার পিতার নাম: ভীম হালদার বাড়ির নং : n0019 বয়স : 66 লিঙ্গ : পুরুষ	ফটো উপলব্ধ
214	SRA1718899	নাম : সুমিত্রা হালদার স্বামীর নাম: জীবন হালদার বাড়ির নং : n0310 বয়স : 41 লিঙ্গ : মহিলা	ফটো উপলব্ধ	215	WB/09/069/204798	নাম : বন্দনা হালদার স্বামীর নাম: মণ্টু হালদার বাড়ির নং : n0288 বয়স : 52 লিঙ্গ : মহিলা	ফটো উপলব্ধ	216	WB/09/069/204795	নাম : মণ্টু হালদার পিতার নাম: পঞ্চগনন হালদার বাড়ির নং : n0287 বয়স : 61 লিঙ্গ : পুরুষ	ফটো উপলব্ধ
217	WB/09/069/204664	নাম : ধীরেন্দ্রনাথ হালদার পিতার নাম: পঞ্চগনন হালদার বাড়ির নং : n0286 বয়স : 66 লিঙ্গ : পুরুষ	ফটো উপলব্ধ	218	SRA1285758	নাম : সুনিতা হালদার স্বামীর নাম: সুকান্ত হালদার বাড়ির নং : n0055 বয়স : 35 লিঙ্গ : মহিলা	ফটো উপলব্ধ	219	WB/09/059/153288	নাম : অঞ্জলী হালদার স্বামীর নাম: নরেশ হালদার বাড়ির নং : n0054 বয়স : 61 লিঙ্গ : মহিলা	ফটো উপলব্ধ
220	SRA1718931	নাম : বিপুল হালদার পিতার নাম: কৃষ্ণপদ হালদার বাড়ির নং : n0053 বয়স : 32 লিঙ্গ : পুরুষ	ফটো উপলব্ধ	221	WB/09/059/237579	নাম : কৃষ্ণপদ হালদার পিতার নাম: রামপদ হালদার বাড়ির নং : n0053 বয়স : 67 লিঙ্গ : পুরুষ	ফটো উপলব্ধ	222	SRA1285741	নাম : প্রসেনজিৎ হালদার পিতার নাম: নরেশ হালদার বাড়ির নং : n0052 বয়স : 36 লিঙ্গ : পুরুষ	ফটো উপলব্ধ
223	SRA1285733	নাম : নরেশ হালদার পিতার নাম: শ্রীদাম হালদার বাড়ির নং : n0051 বয়স : 66 লিঙ্গ : পুরুষ	ফটো উপলব্ধ	224	SRA1285725	নাম : সুকান্ত হালদার পিতার নাম: নরেশ হালদার বাড়ির নং : n0050 বয়স : 37 লিঙ্গ : পুরুষ	ফটো উপলব্ধ	225	SRA1718907	নাম : রীনা হালদার স্বামীর নাম: চন্দ্র হালদার বাড়ির নং : n0049 বয়স : 46 লিঙ্গ : মহিলা	ফটো উপলব্ধ
226	SRA2738151	নাম : শুভজিৎ হালদার মায়ের নাম: রীনা হালদার বাড়ির নং : এন0049 বয়স : 20 লিঙ্গ : পুরুষ	ফটো উপলব্ধ	227	SRA1285667	নাম : সুজিত হালদার পিতার নাম: সুশীল হালদার বাড়ির নং : n0036 বয়স : 40 লিঙ্গ : পুরুষ	ফটো উপলব্ধ	228	SRA1718816	নাম : সুখেন সরকার পিতার নাম: সাধন সরকার বাড়ির নং : n0030 বয়স : 30 লিঙ্গ : পুরুষ	ফটো উপলব্ধ
229	SRA2727659	নাম : উর্মিলা হালদার স্বামীর নাম: সুশীল হালদার বাড়ির নং : এন0036 বয়স : 56 লিঙ্গ : মহিলা	ফটো উপলব্ধ	230	SRA2727154	নাম : অর্পিতা সরকার স্বামীর নাম: মোহিত সরকার বাড়ির নং : এন0035 বয়স : 21 লিঙ্গ : মহিলা	ফটো উপলব্ধ	231	SRA2719565	নাম : রুম্মা হালদার স্বামীর নাম: ভরত হালদার বাড়ির নং : এন0015 বয়স : 22 লিঙ্গ : মহিলা	ফটো উপলব্ধ
232	SRA2720571	নাম : মিন্টু সরকার মায়ের নাম: প্রতিমা সরকার বাড়ির নং : এন0214 বয়স : 20 লিঙ্গ : পুরুষ	ফটো উপলব্ধ	233	SRA2816585	নাম : সৌমিত্র হালদার পিতার নাম: সঞ্জিত হালদার বাড়ির নং : এন0005 বয়স : 19 লিঙ্গ : পুরুষ	ফটো উপলব্ধ	234	SRA2816593	নাম : সমির হালদার পিতার নাম: সুব্রত হালদার বাড়ির নং : এন0022 বয়স : 19 লিঙ্গ : পুরুষ	ফটো উপলব্ধ

বিধানসভা নির্বাচনক্ষেত্রের নং, নাম : 77-করিমপুর
ভাগ নং, নাম : 2-বাথানপাড়া পূর্বাংশ

235	SRA2269744	ফটো উপলব্ধ	236	LPG2561736	ফটো উপলব্ধ	237	MMP2082600	ফটো উপলব্ধ
নাম : অনূপ কুমার সাহা পিতার নাম: অজিত সাহা বাড়ির নং : নতুন বয়স : 58 লিঙ্গ : পুরুষ			নাম : মামনি সাহা স্বামীর নাম: অনুপকুমার সাহা বাড়ির নং : নতুন বয়স : 41 লিঙ্গ : মহিলা			নাম : রফিক মণ্ডল পিতার নাম: ছৈরদ্দিন মণ্ডল বাড়ির নং : n0089 বয়স : 44 লিঙ্গ : পুরুষ		
238	SRA0484162	ফটো উপলব্ধ	239	WB/09/069/204560	ফটো উপলব্ধ	240	SRA1478429	ফটো উপলব্ধ
নাম : সাজেদা বিবি মন্ডল স্বামীর নাম: রফিক মন্ডল বাড়ির নং : n0089 বয়স : 36 লিঙ্গ : মহিলা			নাম : আছিয়া বেওয়া স্বামীর নাম: ছৈরদ্দিন মণ্ডল বাড়ির নং : n0089 বয়স : 61 লিঙ্গ : মহিলা			নাম : এক্সমা বিবি স্বামীর নাম: মুকুল সেখ বাড়ির নং : n0069 বয়স : 34 লিঙ্গ : মহিলা		
241	SRA1989334	ফটো উপলব্ধ	242	SRA2693752	ফটো উপলব্ধ	243	SRA2693760	ফটো উপলব্ধ
নাম : মোসুমী (শর্মা)মণ্ডল স্বামীর নাম: অক্ষয় মণ্ডল বাড়ির নং : n0341 বয়স : 27 লিঙ্গ : মহিলা			নাম : বাবলু অধিকারী পিতার নাম: মানিক অধিকারী বাড়ির নং : n0097 বয়স : 66 লিঙ্গ : পুরুষ			নাম : প্রীতি অধিকারী স্বামীর নাম: বাবলু অধিকারী বাড়ির নং : n0097 বয়স : 57 লিঙ্গ : মহিলা		
244	SRA1827278	ফটো উপলব্ধ	245	SRA2396711	ফটো উপলব্ধ	246	MMP2489094	ফটো উপলব্ধ
নাম : শর্মিলা অধিকারী পিতার নাম: স্বপন অধিকারী বাড়ির নং : n0071 বয়স : 35 লিঙ্গ : মহিলা			নাম : সিতু মন্ডল স্বামীর নাম: সমেন মন্ডল বাড়ির নং : n0082 বয়স : 28 লিঙ্গ : মহিলা			নাম : সমীর মণ্ডল পিতার নাম: সনৎ কুমার মণ্ডল বাড়ির নং : n0082 বয়স : 40 লিঙ্গ : পুরুষ		
247	SRA2537751	ফটো উপলব্ধ	248	WB/09/069/204096	ফটো উপলব্ধ	249	MMP2333946	ফটো উপলব্ধ
নাম : সনৎ কুমার মন্ডল পিতার নাম: কার্তিক মণ্ডল বাড়ির নং : n0082 বয়স : 71 লিঙ্গ : পুরুষ			নাম : জয়ন্তী মণ্ডল স্বামীর নাম: সনৎ মণ্ডল বাড়ির নং : n0082 বয়স : 66 লিঙ্গ : মহিলা			নাম : সমেন মণ্ডল পিতার নাম: সনৎ কুমার মণ্ডল বাড়ির নং : n0082 বয়স : 44 লিঙ্গ : পুরুষ		
250	MMP2333367	ফটো উপলব্ধ	251	SRA1718998	ফটো উপলব্ধ	252	NHW1515121	ফটো উপলব্ধ
নাম : স্বপন মন্ডল পিতার নাম: সনৎ মন্ডল বাড়ির নং : n0082 বয়স : 41 লিঙ্গ : পুরুষ			নাম : চম্পা মণ্ডল স্বামীর নাম: স্বপন মণ্ডল বাড়ির নং : n0082 বয়স : 34 লিঙ্গ : মহিলা			নাম : সুশান্ত কর্মকার পিতার নাম: শিশির কর্মকার বাড়ির নং : এন0036 বয়স : 33 লিঙ্গ : পুরুষ		
253	SRA2496081	ফটো উপলব্ধ	254	SRA2496024	ফটো উপলব্ধ	255	SRA1718972	ফটো উপলব্ধ
নাম : রেবা কর্মকার স্বামীর নাম: শিশির কর্মকার বাড়ির নং : এন0036 বয়স : 57 লিঙ্গ : মহিলা			নাম : শিশির কর্মকার পিতার নাম: অনিল কর্মকার বাড়ির নং : এন0035 বয়স : 68 লিঙ্গ : পুরুষ			নাম : রমা হালদার স্বামীর নাম: তাপস হালদার বাড়ির নং : n0147 বয়স : 31 লিঙ্গ : মহিলা		
256	MMP2332732	ফটো উপলব্ধ	257	SRA2496248	ফটো উপলব্ধ	258	MMP0021659	ফটো উপলব্ধ
নাম : যোগমায়া কর্মকার স্বামীর নাম: মহাদেব কর্মকার বাড়ির নং : n0147 বয়স : 66 লিঙ্গ : মহিলা			নাম : পাপিয়া খাতুন স্বামীর নাম: লালন সেখ বাড়ির নং : এন0209 বয়স : 27 লিঙ্গ : মহিলা			নাম : শিবনারায়ন চক্রবর্তী পিতার নাম: জ্ঞানেন্দ্র কুমার চক্রবর্তী বাড়ির নং : n0090 বয়স : 76 লিঙ্গ : পুরুষ		
259	SRA1989508	ফটো উপলব্ধ	260	SRA2396869	ফটো উপলব্ধ	261	SRA2152924	ফটো উপলব্ধ
নাম : তরুণ চক্রবর্তী পিতার নাম: তপন চক্রবর্তী বাড়ির নং : n0074 বয়স : 34 লিঙ্গ : পুরুষ			নাম : কম্পনা চক্রবর্তী স্বামীর নাম: শিবনারায়ন চক্রবর্তী বাড়ির নং : n0158 বয়স : 67 লিঙ্গ : মহিলা			নাম : মধুমিতা দে মন্ডল স্বামীর নাম: বিদ্যুৎ মন্ডল বাড়ির নং : এন0066 বয়স : 34 লিঙ্গ : মহিলা		
262	MMP1522168	ফটো উপলব্ধ	263	SRA2271781	ফটো উপলব্ধ	264	SRA1179415	ফটো উপলব্ধ
নাম : মায়ী চক্রবর্তী স্বামীর নাম: অশোক চক্রবর্তী বাড়ির নং : n0066 বয়স : 80 লিঙ্গ : মহিলা			নাম : অশেষ চৌধুরী পিতার নাম: সত্যেন্দ্র চৌধুরী বাড়ির নং : n0075 বয়স : 60 লিঙ্গ : পুরুষ			নাম : মুনমুন চৌধুরী স্বামীর নাম: রঞ্জু চৌধুরী বাড়ির নং : n0075 বয়স : 37 লিঙ্গ : মহিলা		

265 নাম : ইলা চৌধুরী স্বামীর নাম: অশেষ চৌধুরী বাড়ির নং : n0159 বয়স : 52 লিঙ্গ : মহিলা	SRA2271807 ফটো উপলব্ধ	266 নাম : মুক্তি চৌধুরী স্বামীর নাম: শোভন চৌধুরী বাড়ির নং : n0075 বয়স : 61 লিঙ্গ : মহিলা	WB/09/069/204809 ফটো উপলব্ধ	267 নাম : অদিতি চৌধুরী স্বামীর নাম: বাপ্পাদিতা চৌধুরী বাড়ির নং : n0075 বয়স : 44 লিঙ্গ : মহিলা	MMP2099240 ফটো উপলব্ধ
268 নাম : শুভ চৌধুরী পিতার নাম: শোভন চৌধুরী বাড়ির নং : n0075 বয়স : 31 লিঙ্গ : পুরুষ	SRA1599562 ফটো উপলব্ধ	269 নাম : রঞ্জু চৌধুরী পিতার নাম: শান্তনু চৌধুরী বাড়ির নং : n0075 বয়স : 40 লিঙ্গ : পুরুষ	MMP2332773 ফটো উপলব্ধ	270 নাম : সুলেখা চৌধুরী স্বামীর নাম: অনিমেশ চৌধুরী বাড়ির নং : n0104 বয়স : 50 লিঙ্গ : মহিলা	MMP2621167 ফটো উপলব্ধ
271 নাম : শিপ্রা চৌধুরী স্বামীর নাম: শান্তনু চৌধুরী বাড়ির নং : n0075 বয়স : 66 লিঙ্গ : মহিলা	SRA2618841 ফটো উপলব্ধ	272 নাম : বাপ্পাদিতা চৌধুরী পিতার নাম: শান্তনু চৌধুরী বাড়ির নং : n0075 বয়স : 44 লিঙ্গ : পুরুষ	MMP1714062 ফটো উপলব্ধ	273 নাম : অহনা প্রামাণিক মায়ের নাম: বিনতা চৌধুরী বাড়ির নং : এন0227 বয়স : 21 লিঙ্গ : মহিলা	SRA2683308 ফটো উপলব্ধ
274 নাম : অনিমেশ চৌধুরী পিতার নাম: নির্মল চৌধুরী বাড়ির নং : n0104 বয়স : 56 লিঙ্গ : পুরুষ	SRA2270833 ফটো উপলব্ধ	275 নাম : অলি মন্ডল স্বামীর নাম: রাজকুমার মন্ডল বাড়ির নং : বাখনিপারা বয়স : 21 লিঙ্গ : মহিলা	SRA2627230 ফটো উপলব্ধ	276 নাম : মৌসুমী চক্রবর্তী স্বামীর নাম: তরুন চক্রবর্তী বাড়ির নং : n0075 বয়স : 31 লিঙ্গ : মহিলা	SRA1921634 ফটো উপলব্ধ
277 নাম : বিনতা চৌধুরী স্বামীর নাম: বসন্ত প্রামাণিক বাড়ির নং : n0227 বয়স : 62 লিঙ্গ : মহিলা	MMP1522150 ফটো উপলব্ধ	278 নাম : রেনুকা দাস স্বামীর নাম: সাধু দাস বাড়ির নং : n0323 বয়স : 55 লিঙ্গ : মহিলা	SRA1827310 ফটো উপলব্ধ	279 নাম : দেবাশিষ দাস পিতার নাম: দীপক কুমার দাস বাড়ির নং : n0306 বয়স : 26 লিঙ্গ : পুরুষ	SRA2080281 ফটো উপলব্ধ
280 নাম : রাজু দাস পিতার নাম: সাধু দাস বাড়ির নং : n0322 বয়স : 31 লিঙ্গ : পুরুষ	SRA1921642 ফটো উপলব্ধ	281 নাম : রিমি দাস পিতার নাম: দীপক কুমার দাস বাড়ির নং : n0305 বয়স : 28 লিঙ্গ : মহিলা	SRA1989482 ফটো উপলব্ধ	282 নাম : শেফালী দাস স্বামীর নাম: দীপক কুমার দাস বাড়ির নং : n0306 বয়স : 42 লিঙ্গ : মহিলা	SRA1655034 ফটো উপলব্ধ
283 নাম : দীপক কুমার দাস পিতার নাম: শান্তি দাস বাড়ির নং : n0305 বয়স : 43 লিঙ্গ : পুরুষ	SRA1655026 ফটো উপলব্ধ	284 নাম : দিপিকা দাস স্বামীর নাম: ছোটন দাস বাড়ির নং : n0322 বয়স : 28 লিঙ্গ : মহিলা	SRA1921667 ফটো উপলব্ধ	285 নাম : সাধু দাস পিতার নাম: শ্রীশ দাস বাড়ির নং : n0322 বয়স : 57 লিঙ্গ : পুরুষ	SRA1827302 ফটো উপলব্ধ
286 নাম : তনয় দাসগুপ্ত পিতার নাম: গৌতম দাসগুপ্ত বাড়ির নং : n0106 বয়স : 39 লিঙ্গ : পুরুষ	MMP2621175 ফটো উপলব্ধ	287 নাম : সুখেতা দাশগুপ্তা মায়ের নাম: সুচরিতা দাশগুপ্তা বাড়ির নং : এন0106 বয়স : 25 লিঙ্গ : মহিলা	SRA2152908 ফটো উপলব্ধ	Q 288 নাম : গোপীনাথ দে পিতার নাম: অজয় দে বাড়ির নং : বয়স : 50 লিঙ্গ : পুরুষ	SRA2271302 ফটো উপলব্ধ
289 নাম : অসীমা দে স্বামীর নাম: গোপীনাথ দে বাড়ির নং : n0153 বয়স : 41 লিঙ্গ : মহিলা	MMP2488872 ফটো উপলব্ধ	290 নাম : অমিতাভ ধর পিতার নাম: শঙ্কর ধর বাড়ির নং : n0172 বয়স : 41 লিঙ্গ : পুরুষ	MMP2237469 ফটো উপলব্ধ	291 নাম : শঙ্কর ধর পিতার নাম: রায়মোহন ধর বাড়ির নং : n0170 বয়স : 73 লিঙ্গ : পুরুষ	SRA2483089 ফটো উপলব্ধ
292 নাম : উমা ধর স্বামীর নাম: শঙ্কর ধর বাড়ির নং : n0171 বয়স : 63 লিঙ্গ : মহিলা	MMP2763985 ফটো উপলব্ধ	293 নাম : নাগরী প্রামাণিক স্বামীর নাম: গনেশ প্রামাণিক বাড়ির নং : n0129 বয়স : 44 লিঙ্গ : মহিলা	MMP2082048 ফটো উপলব্ধ	294 নাম : গনেশ প্রামাণিক পিতার নাম: বিমল প্রামাণিক বাড়ির নং : n0129 বয়স : 48 লিঙ্গ : পুরুষ	MMP2082030 ফটো উপলব্ধ

295	SRA2396331	নাম : শুভজিৎ প্রামানিক পিতার নাম: গণেশ প্রামানিক বাড়ির নং : n0129 বয়স : 25 লিঙ্গ : পুরুষ	ফটো উপলব্ধ	296	SRA2152809	নাম : সঞ্জু প্রামানিক পিতার নাম: গণেশ প্রামানিক বাড়ির নং : এন0129 বয়স : 25 লিঙ্গ : পুরুষ	ফটো উপলব্ধ	297	SRA1599653	নাম : রীনা প্রামানিক স্বামীর নাম: অমরেশ প্রামানিক বাড়ির নং : n0129 বয়স : 36 লিঙ্গ : মহিলা	ফটো উপলব্ধ
298	SRA1719061	নাম : রীতা প্রামানিক (রায়) স্বামীর নাম: অলোক প্রামানিক বাড়ির নং : n0129 বয়স : 30 লিঙ্গ : মহিলা	ফটো উপলব্ধ	299	SRA0481051	নাম : অলোক প্রামানিক পিতার নাম: কমল প্রামানিক বাড়ির নং : n0129 বয়স : 38 লিঙ্গ : পুরুষ	ফটো উপলব্ধ	300	SRA1286475	নাম : অমল প্রামানিক পিতার নাম: কমল প্রামানিক বাড়ির নং : n0129 বয়স : 40 লিঙ্গ : পুরুষ	ফটো উপলব্ধ
301	WB/09/069/204441	নাম : শ্রীমতী প্রামানিক স্বামীর নাম: কমল প্রামানিক বাড়ির নং : n0129 বয়স : 58 লিঙ্গ : মহিলা	ফটো উপলব্ধ	302	WB/09/069/204639	নাম : কমল প্রামানিক পিতার নাম: ভাদু প্রামানিক বাড়ির নং : n0129 বয়স : 66 লিঙ্গ : পুরুষ	ফটো উপলব্ধ	303	WB/09/069/204676	নাম : বিমল প্রামানিক পিতার নাম: ভাদু প্রামানিক বাড়ির নং : n0129 বয়স : 76 লিঙ্গ : পুরুষ	ফটো উপলব্ধ
304	SRA2543874	নাম : সুফিয়া পাইক স্বামীর নাম: আনারুল পাইক বাড়ির নং : নিউ বয়স : 49 লিঙ্গ : মহিলা	ফটো উপলব্ধ	305	SRA2543866	নাম : আনারুল পাইক পিতার নাম: মতোহারা পাইক বাড়ির নং : নিউ বয়স : 52 লিঙ্গ : পুরুষ	ফটো উপলব্ধ	306	SRA1288471	নাম : শিল্পী পাল ধর স্বামীর নাম: অমিতাভ ধর বাড়ির নং : n0384 বয়স : 35 লিঙ্গ : মহিলা	ফটো উপলব্ধ
307	SRA2626984	নাম : সৌমিত্র পোদ্দার মায়ের নাম: কল্যাণী পোদ্দার বাড়ির নং : এন0021 বয়স : 34 লিঙ্গ : পুরুষ	ফটো উপলব্ধ	308	WB/09/069/204248	নাম : কল্যাণী পোদ্দার স্বামীর নাম: সুশীল পোদ্দার বাড়ির নং : n0021 বয়স : 56 লিঙ্গ : মহিলা	ফটো উপলব্ধ	309	SRA2090405	নাম : প্রতিভা পোদ্দার পিতার নাম: মুতুজয় পোদ্দার বাড়ির নং : n0262 বয়স : 26 লিঙ্গ : মহিলা	ফটো উপলব্ধ
310	SRA2396620	নাম : সাগর বিশ্বাস পিতার নাম: শঙ্কর বিশ্বাস বাড়ির নং : n0128 বয়স : 24 লিঙ্গ : পুরুষ	ফটো উপলব্ধ	311	WB/11/070/273078	নাম : উৎপল কুমার বিশ্বাস পিতার নাম: অনিল কুমার বিশ্বাস বাড়ির নং : n0394 বয়স : 50 লিঙ্গ : পুরুষ	ফটো উপলব্ধ	312	FPL2055564	নাম : রুমুর বিশ্বাস স্বামীর নাম: উৎপল কুমার বিশ্বাস বাড়ির নং : n0395 বয়স : 42 লিঙ্গ : মহিলা	ফটো উপলব্ধ
313	SRA2114353	নাম : বর্ষা বিশ্বাস পিতার নাম: দীনেশ বিশ্বাস বাড়ির নং : n0099 বয়স : 26 লিঙ্গ : মহিলা	ফটো উপলব্ধ	314	SRA2269959	নাম : সুশান্ত বিশ্বাস পিতার নাম: সনৎ কুমার বিশ্বাস বাড়ির নং : n0114 বয়স : 47 লিঙ্গ : পুরুষ	ফটো উপলব্ধ	315	MMP2334084	নাম : অশোকা বিশ্বাস স্বামীর নাম: জয়ন্ত বিশ্বাস বাড়ির নং : n0103 বয়স : 41 লিঙ্গ : মহিলা	ফটো উপলব্ধ
316	SRA1921592	নাম : সূতপা বিশ্বাস প্রামানিক স্বামীর নাম: সুদীপ্ত বিশ্বাস বাড়ির নং : n0114 বয়স : 29 লিঙ্গ : মহিলা	ফটো উপলব্ধ	317	SRA2270155	নাম : কৃষ্ণা বিশ্বাস স্বামীর নাম: অসিত কুমার বিশ্বাস বাড়ির নং : n0160 বয়স : 60 লিঙ্গ : মহিলা	ফটো উপলব্ধ	318	MWR1671668	নাম : পার্বতী বিশ্বাস স্বামীর নাম: বিষ্ণুপদ বিশ্বাস বাড়ির নং : n0063 বয়স : 56 লিঙ্গ : মহিলা	ফটো উপলব্ধ
319	SRA1718782	নাম : সায়ন বিশ্বাস পিতার নাম: বিষ্ণুপদ বিশ্বাস বাড়ির নং : n0063 বয়স : 30 লিঙ্গ : পুরুষ	ফটো উপলব্ধ	320	WB/09/069/654099	নাম : বিষ্ণুপদ বিশ্বাস পিতার নাম: ক্ষুদিরাম বিশ্বাস বাড়ির নং : n0062 বয়স : 71 লিঙ্গ : পুরুষ	ফটো উপলব্ধ	321	SRA1989342	নাম : প্লাবন বিশ্বাস পিতার নাম: বিষ্ণুপদ বিশ্বাস বাড়ির নং : n0062 বয়স : 37 লিঙ্গ : পুরুষ	ফটো উপলব্ধ
322	SRA2080299	নাম : স্বরূপ বিশ্বাস পিতার নাম: সমন্ত বিশ্বাস বাড়ির নং : n0114 বয়স : 26 লিঙ্গ : পুরুষ	ফটো উপলব্ধ	323	SRA1588904	নাম : গৌরব বিশ্বাস পিতার নাম: গনেশ চন্দ্র বিশ্বাস বাড়ির নং : n0345 বয়স : 31 লিঙ্গ : পুরুষ	ফটো উপলব্ধ	324	SRA2626943	নাম : শুভময় বিশ্বাস পিতার নাম: সুশান্ত বিশ্বাস বাড়ির নং : এন0114 বয়স : 21 লিঙ্গ : পুরুষ	ফটো উপলব্ধ

বিধানসভা নির্বাচনক্ষেত্রের নং, নাম : 77-করিমপুর
ভাগ নং, নাম : 2-বাথানপাড়া পূর্বাংশ

325 নাম : শুভঙ্কর বিশ্বাস পিতার নাম: শঙ্কর বিশ্বাস বাড়ির নং : এন0128 বয়স : 21 লিঙ্গ : পুরুষ	SRA2626646 ফটো উপলব্ধ	326 নাম : সৈকত বিশ্বাস পিতার নাম: সিদ্ধেন বিশ্বাস বাড়ির নং : n0087 বয়স : 50 লিঙ্গ : পুরুষ	SRA2530988 ফটো উপলব্ধ	327 নাম : সঞ্চিগতা বিশ্বাস স্বামীর নাম: রিফ্ট বিশ্বাস বাড়ির নং : এন0079 বয়স : 26 লিঙ্গ : মহিলা	SRA2147015 ফটো উপলব্ধ
328 নাম : জয়া বিশ্বাস দাস স্বামীর নাম: সৈকত বিশ্বাস বাড়ির নং : n0087 বয়স : 39 লিঙ্গ : মহিলা	LPG2617751 ফটো উপলব্ধ	329 নাম : দীপাঙ্কন বিশ্বাস পিতার নাম: দীনেশ বিশ্বাস বাড়ির নং : n0099 বয়স : 30 লিঙ্গ : পুরুষ	SRA1719095 ফটো উপলব্ধ	330 নাম : সুপর্ণা বিশ্বাস স্বামীর নাম: সুমন্ত বিশ্বাস বাড়ির নং : n0114 বয়স : 45 লিঙ্গ : মহিলা	MMP1711639 ফটো উপলব্ধ
331 নাম : শৈলেন বিশ্বাস পিতার নাম: স্বরূপতি বিশ্বাস বাড়ির নং : নিউ বয়স : 61 লিঙ্গ : পুরুষ	SRA2271385 ফটো উপলব্ধ	332 নাম : সঞ্জু বিশ্বাস পিতার নাম: শৈলেন বিশ্বাস বাড়ির নং : নিউ বয়স : 34 লিঙ্গ : পুরুষ	SRA1600139 ফটো উপলব্ধ	333 নাম : মোমিতা বিশ্বাস পিতার নাম: ভাস্কর বিশ্বাস বাড়ির নং : এন0126 বয়স : 24 লিঙ্গ : মহিলা	SRA2495737 ফটো উপলব্ধ
334 নাম : সুমন্ত বিশ্বাস পিতার নাম: সূর্য্য কুমার বিশ্বাস বাড়ির নং : n0114 বয়স : 44 লিঙ্গ : পুরুষ	MMP1710292 ফটো উপলব্ধ	335 নাম : বিথীকা সরকার বিশ্বাস স্বামীর নাম: গনেশ চন্দ্র বিশ্বাস বাড়ির নং : n0344 বয়স : 66 লিঙ্গ : মহিলা	SRA2396836 ফটো উপলব্ধ	336 নাম : রিমি বিশ্বাস মন্ডল স্বামীর নাম: সৌরভ বিশ্বাস বাড়ির নং : n0114 বয়স : 29 লিঙ্গ : মহিলা	SRA1913110 ফটো উপলব্ধ
337 নাম : শ্যামলী সরকার স্বামীর নাম: পরিতেশ সরকার বাড়ির নং : n0128 বয়স : 38 লিঙ্গ : মহিলা	SRA0481432 ফটো উপলব্ধ	338 নাম : বীনা বিশ্বাস স্বামীর নাম: মেঘলাল বিশ্বাস বাড়ির নং : n0086 বয়স : 58 লিঙ্গ : মহিলা	SRA2483154 ফটো উপলব্ধ	339 নাম : সুরোজ বিশ্বাস পিতার নাম: শৈল্যেন বিশ্বাস বাড়ির নং : নিউ বয়স : 23 লিঙ্গ : পুরুষ	SRA2497279 ফটো উপলব্ধ
340 নাম : নিশীথ বিশ্বাস পিতার নাম: নিমাই চন্দ্র বিশ্বাস বাড়ির নং : n0079 বয়স : 39 লিঙ্গ : পুরুষ	SRA1179456 ফটো উপলব্ধ	341 নাম : মৌসুমী বিশ্বাস মন্ডল স্বামীর নাম: নিশীথ বিশ্বাস বাড়ির নং : এন0079 বয়স : 27 লিঙ্গ : মহিলা	SRA2181261 ফটো উপলব্ধ	342 নাম : অনুপা বিশ্বাস স্বামীর নাম: শৈল্যেন বিশ্বাস বাড়ির নং : নিউ বয়স : 51 লিঙ্গ : মহিলা	SRA2271393 ফটো উপলব্ধ
343 নাম : কল্যান বিশ্বাস পিতার নাম: কার্তিক বিশ্বাস বাড়ির নং : n0109 বয়স : 51 লিঙ্গ : পুরুষ	WB/09/069/204462 ফটো উপলব্ধ	344 নাম : কৌশিক বিশ্বাস পিতার নাম: কার্তিকচন্দ্র বিশ্বাস বাড়ির নং : n0109 বয়স : 35 লিঙ্গ : পুরুষ	SRA1395839 ফটো উপলব্ধ	345 নাম : কৃষ্ণেন্দু বিশ্বাস পিতার নাম: কল্যাণ বিশ্বাস বাড়ির নং : এন0109 বয়স : 20 লিঙ্গ : পুরুষ	SRA2741486 ফটো উপলব্ধ
346 নাম : শঙ্কর বিশ্বাস পিতার নাম: কালিপদ বিশ্বাস বাড়ির নং : n0128 বয়স : 47 লিঙ্গ : পুরুষ	MMP2332971 ফটো উপলব্ধ	347 নাম : সুপর্ণা বিশ্বাস স্বামীর নাম: শঙ্কর বিশ্বাস বাড়ির নং : n0128 বয়স : 46 লিঙ্গ : মহিলা	MMP2332989 ফটো উপলব্ধ	348 নাম : সুদেব বিশ্বাস পিতার নাম: কালিপদ বিশ্বাস বাড়ির নং : n0128 বয়স : 43 লিঙ্গ : পুরুষ	MMP2082139 ফটো উপলব্ধ
349 নাম : মমতা বিশ্বাস স্বামীর নাম: সুদেব বিশ্বাস বাড়ির নং : n0128 বয়স : 42 লিঙ্গ : মহিলা	SRA0481424 ফটো উপলব্ধ	350 নাম : সমরকুমার বিশ্বাস পিতার নাম: সুরেশ বিশ্বাস বাড়ির নং : n0114 বয়স : 64 লিঙ্গ : পুরুষ	WB/09/069/204499 ফটো উপলব্ধ	351 নাম : সুশীল বিশ্বাস পিতার নাম: সুরেশ বিশ্বাস বাড়ির নং : n0114 বয়স : 62 লিঙ্গ : পুরুষ	WB/09/069/204740 ফটো উপলব্ধ
352 নাম : বাসন্তী বিশ্বাস স্বামীর নাম: সুশীল বিশ্বাস বাড়ির নং : n0114 বয়স : 56 লিঙ্গ : মহিলা	WB/09/069/204521 ফটো উপলব্ধ	353 নাম : সুদীপ্ত বিশ্বাস পিতার নাম: সুশীল বিশ্বাস বাড়ির নং : n0114 বয়স : 34 লিঙ্গ : পুরুষ	SRA1478098 ফটো উপলব্ধ	354 নাম : পুণ্ডেশ্বরী বিশ্বাস স্বামীর নাম: সূর্যকুমার বিশ্বাস বাড়ির নং : n0114 বয়স : 66 লিঙ্গ : মহিলা	WB/09/069/204131 ফটো উপলব্ধ

355 নাম : রিত্তা বিশ্বাস স্বামীর নাম: সমর কুমার বিশ্বাস বাড়ির নং : n0114 বয়স : 56 লিঙ্গ : মহিলা	WB/09/069/204132	ফটো উপলব্ধ	356 নাম : সৌরভ বিশ্বাস পিতার নাম: সমর বিশ্বাস বাড়ির নং : n0114 বয়স : 38 লিঙ্গ : পুরুষ	MMP2488948	ফটো উপলব্ধ	357 নাম : বিধান বিশ্বাস পিতার নাম: বিমল বিশ্বাস বাড়ির নং : n0119 বয়স : 58 লিঙ্গ : পুরুষ	WB/09/069/204691	ফটো উপলব্ধ
358 নাম : অর্চনা বিশ্বাস স্বামীর নাম: বিধান বিশ্বাস বাড়ির নং : n0119 বয়স : 53 লিঙ্গ : মহিলা	WB/09/069/204426	ফটো উপলব্ধ	359 নাম : রাজেশ বিশ্বাস পিতার নাম: বিধান বিশ্বাস বাড়ির নং : n0119 বয়স : 34 লিঙ্গ : পুরুষ	SRA1599612	ফটো উপলব্ধ	360 নাম : ভূপেন বিশ্বাস পিতার নাম: নীলকান্ত বিশ্বাস বাড়ির নং : n0126 বয়স : 81 লিঙ্গ : পুরুষ	SRA2794139	ফটো উপলব্ধ
361 নাম : ভাস্কর বিশ্বাস পিতার নাম: ভূপেন বিশ্বাস বাড়ির নং : n0126 বয়স : 49 লিঙ্গ : পুরুষ	MMP1458587	ফটো উপলব্ধ	362 নাম : রিঙ্কু বিশ্বাস স্বামীর নাম: ভাস্কর বিশ্বাস বাড়ির নং : n0126 বয়স : 44 লিঙ্গ : মহিলা	MMP2150225	ফটো উপলব্ধ	363 নাম : প্রতিমা বিশ্বাস স্বামীর নাম: হরিশচন্দ্র বিশ্বাস বাড়ির নং : n0127 বয়স : 58 লিঙ্গ : মহিলা	WB/09/069/204146	ফটো উপলব্ধ
364 নাম : হীরেন বিশ্বাস পিতার নাম: হরিশচন্দ্র বিশ্বাস বাড়ির নং : n0127 বয়স : 45 লিঙ্গ : পুরুষ	MMP1711688	ফটো উপলব্ধ	365 নাম : কালিপদ বিশ্বাস পিতার নাম: ভাদু বিশ্বাস বাড়ির নং : n0128 বয়স : 66 লিঙ্গ : পুরুষ	MMP2332955	ফটো উপলব্ধ	366 নাম : দিপালী বিশ্বাস স্বামীর নাম: কালিপদ বিশ্বাস বাড়ির নং : n0128 বয়স : 61 লিঙ্গ : মহিলা	MMP2332963	ফটো উপলব্ধ
367 নাম : রেখা বিশ্বাস স্বামীর নাম: নবকুমার বিশ্বাস বাড়ির নং : n0128 বয়স : 57 লিঙ্গ : মহিলা	MMP2577682	ফটো উপলব্ধ	368 নাম : চিত্তা প্রামানিক স্বামীর নাম: অমল প্রামানিক বাড়ির নং : n0128 বয়স : 44 লিঙ্গ : মহিলা	SRA1286467	ফটো উপলব্ধ	369 নাম : রিম্মা রায় স্বামীর নাম: বিজয় রায় বাড়ির নং : n0128 বয়স : 40 লিঙ্গ : মহিলা	MMP2488914	ফটো উপলব্ধ
370 নাম : মানসী বিশ্বাস স্বামীর নাম: হীরেন বিশ্বাস বাড়ির নং : n0167 বয়স : 42 লিঙ্গ : মহিলা	MMP2122331	ফটো উপলব্ধ	371 নাম : নিলীমা বিশ্বাস স্বামীর নাম: বিশ্বজিৎ বিশ্বাস বাড়ির নং : n0168 বয়স : 45 লিঙ্গ : মহিলা	MMP2249175	ফটো উপলব্ধ	372 নাম : নিশীথ বিশ্বাস পিতার নাম: নবকুমার বিশ্বাস বাড়ির নং : n0128 বয়স : 36 লিঙ্গ : পুরুষ	SRA1478346	ফটো উপলব্ধ
373 নাম : অম্বালিকা বিশ্বাস স্বামীর নাম: সনৎ কুমার বিশ্বাস বাড়ির নং : n0114 বয়স : 74 লিঙ্গ : মহিলা	SRA2259935	ফটো উপলব্ধ	374 নাম : প্রলয় কুমার বিশ্বাস পিতার নাম: নলিনী কুমার বিশ্বাস বাড়ির নং : n0085 বয়স : 43 লিঙ্গ : পুরুষ	MMP2333086	ফটো উপলব্ধ	375 নাম : রাখী বিশ্বাস স্বামীর নাম: সুশান্ত বিশ্বাস বাড়ির নং : n0114 বয়স : 39 লিঙ্গ : মহিলা	MMP2333854	ফটো উপলব্ধ
376 নাম : নিলয় কুমার বিশ্বাস পিতার নাম: নলিনী কুমার বিশ্বাস বাড়ির নং : n0085 বয়স : 61 লিঙ্গ : পুরুষ	MMP0411249	ফটো উপলব্ধ	377 নাম : হরিশচন্দ্র বিশ্বাস পিতার নাম: হরেন্দ্রনাথ বিশ্বাস বাড়ির নং : n0127 বয়স : 68 লিঙ্গ : পুরুষ	SRA2270429	ফটো উপলব্ধ	378 নাম : মনীষা বিশ্বাস পিতার নাম: মেঘলাল বিশ্বাস বাড়ির নং : 208 বয়স : 25 লিঙ্গ : মহিলা	SRA2214237	ফটো উপলব্ধ
379 নাম : সরোজ কুমার বিশ্বাস পিতার নাম: দ্বিগেন্দ্র বিশ্বাস বাড়ির নং : n0101 বয়স : 72 লিঙ্গ : পুরুষ	MMP2333060	ফটো উপলব্ধ	380 নাম : শান্তিপ্রভা বিশ্বাস স্বামীর নাম: দ্বিগেন্দ্র বিশ্বাস বাড়ির নং : n0101 বয়স : 93 লিঙ্গ : মহিলা	SRA2696979	ফটো উপলব্ধ	381 নাম : ঋতুপর্ণা বিশ্বাস স্বামীর নাম: সজল বিশ্বাস বাড়ির নং : n0100 বয়স : 38 লিঙ্গ : মহিলা	FPL2458818	ফটো উপলব্ধ
382 নাম : সজল বিশ্বাস পিতার নাম: শংকর বিশ্বাস বাড়ির নং : n0100 বয়স : 43 লিঙ্গ : পুরুষ	MMP2082253	ফটো উপলব্ধ	383 নাম : যুথিকা বিশ্বাস স্বামীর নাম: শংকর বিশ্বাস বাড়ির নং : n0100 বয়স : 79 লিঙ্গ : মহিলা	WB/09/069/204196	ফটো উপলব্ধ	384 নাম : দীনেশ চন্দ্র বিশ্বাস পিতার নাম: দুলাল বিশ্বাস বাড়ির নং : n0099 বয়স : 61 লিঙ্গ : পুরুষ	WB/09/069/204469	ফটো উপলব্ধ

385 নাম : সাধনা বিশ্বাস স্বামীর নাম: নিলয় কুমার বিশ্বাস বাড়ির নং : n0085 বয়স : 40 লিঙ্গ : মহিলা	MMP2488906 ফটো উপলব্ধ	386 নাম : বিজলী বিশ্বাস স্বামীর নাম: নলিনী বিশ্বাস বাড়ির নং : n0085 বয়স : 66 লিঙ্গ : মহিলা	WB/09/069/204184 ফটো উপলব্ধ	387 নাম : ঐশ্বর্য সাহা পিতার নাম: অনুপ কুমার সাহা বাড়ির নং : নতুন বয়স : 24 লিঙ্গ : মহিলা	SRA2495604 ফটো উপলব্ধ
388 নাম : চন্দনা বিশ্বাস স্বামীর নাম: নিশিথ বিশ্বাস বাড়ির নং : n0084 বয়স : 41 লিঙ্গ : মহিলা	MMP2333078 ফটো উপলব্ধ	389 নাম : নিশীথ বিশ্বাস পিতার নাম: নিরঞ্জন বিশ্বাস বাড়ির নং : n0084 বয়স : 59 লিঙ্গ : পুরুষ	WB/09/069/204025 ফটো উপলব্ধ	390 নাম : নিতীশ বিশ্বাস পিতার নাম: নিরঞ্জন বিশ্বাস বাড়ির নং : n0084 বয়স : 61 লিঙ্গ : পুরুষ	WB/09/069/204571 ফটো উপলব্ধ
391 নাম : নিলেশ বিশ্বাস পিতার নাম: নবকুমার বিশ্বাস বাড়ির নং : n0084 বয়স : 33 লিঙ্গ : পুরুষ	SRA1478239 ফটো উপলব্ধ	392 নাম : বুলবুলি বিশ্বাস স্বামীর নাম: নবকুমার বিশ্বাস বাড়ির নং : n0084 বয়স : 61 লিঙ্গ : মহিলা	WB/09/069/204053 ফটো উপলব্ধ	393 নাম : কল্পনা বিশ্বাস স্বামীর নাম: নীলরতন বিশ্বাস বাড়ির নং : n0084 বয়স : 66 লিঙ্গ : মহিলা	WB/09/069/204052 ফটো উপলব্ধ
394 নাম : বিশ্বজিৎ বিশ্বাস পিতার নাম: মনীন্দ্র বিশ্বাস বাড়ির নং : n0080 বয়স : 53 লিঙ্গ : পুরুষ	WB/09/069/204813 ফটো উপলব্ধ	395 নাম : বিপ্লব বিশ্বাস পিতার নাম: বিশ্বজিৎ বিশ্বাস বাড়ির নং : এন0080 বয়স : 20 লিঙ্গ : পুরুষ	SRA2721918 ফটো উপলব্ধ	396 নাম : গোপেন বিশ্বাস পিতার নাম: গুপিনাথ বিশ্বাস বাড়ির নং : n0079 বয়স : 31 লিঙ্গ : পুরুষ	SRA1719012 ফটো উপলব্ধ
397 নাম : রিণ্টু বিশ্বাস পিতার নাম: নিমাই চন্দ্র বিশ্বাস বাড়ির নং : n0079 বয়স : 38 লিঙ্গ : পুরুষ	MMP2488963 ফটো উপলব্ধ	398 নাম : সোমনাথ বিশ্বাস পিতার নাম: গনেশ বিশ্বাস বাড়ির নং : n0079 বয়স : 29 লিঙ্গ : পুরুষ	SRA1827260 ফটো উপলব্ধ	399 নাম : শীতলী বিশ্বাস স্বামীর নাম: গনেশ বিশ্বাস বাড়ির নং : n0079 বয়স : 53 লিঙ্গ : মহিলা	WB/09/069/204139 ফটো উপলব্ধ
400 নাম : গনেশ বিশ্বাস পিতার নাম: মনীন্দ্র বিশ্বাস বাড়ির নং : n0079 বয়স : 59 লিঙ্গ : পুরুষ	WB/09/069/204142 ফটো উপলব্ধ	401 নাম : রেনুকা বিশ্বাস স্বামীর নাম: গুপীনাথ বিশ্বাস বাড়ির নং : n0079 বয়স : 56 লিঙ্গ : মহিলা	WB/09/069/204135 ফটো উপলব্ধ	402 নাম : গুপীনাথ বিশ্বাস পিতার নাম: মনীন্দ্র বিশ্বাস বাড়ির নং : n0079 বয়স : 65 লিঙ্গ : পুরুষ	WB/09/069/204743 ফটো উপলব্ধ
403 নাম : অনীতা বিশ্বাস স্বামীর নাম: গোবিন্দ বিশ্বাস বাড়ির নং : n0079 বয়স : 57 লিঙ্গ : মহিলা	WB/09/069/204134 ফটো উপলব্ধ	404 নাম : গোবিন্দ বিশ্বাস পিতার নাম: মনীন্দ্র বিশ্বাস বাড়ির নং : n0079 বয়স : 67 লিঙ্গ : পুরুষ	WB/09/069/204515 ফটো উপলব্ধ	405 নাম : সূচিত্রা বিশ্বাস স্বামীর নাম: নিমাইচন্দ্র বিশ্বাস বাড়ির নং : n0079 বয়স : 57 লিঙ্গ : মহিলা	WB/09/069/204095 ফটো উপলব্ধ
406 নাম : নিমাইচন্দ্র বিশ্বাস পিতার নাম: মনীন্দ্র বিশ্বাস বাড়ির নং : n0079 বয়স : 69 লিঙ্গ : পুরুষ	WB/09/069/204684 ফটো উপলব্ধ	407 নাম : তুফানী বিশ্বাস স্বামীর নাম: আনন্দ বিশ্বাস বাড়ির নং : n0078 বয়স : 66 লিঙ্গ : মহিলা	WB/09/069/204059 ফটো উপলব্ধ	408 নাম : টুম্পা বিশ্বাস পিতার নাম: আনন্দকুমার বিশ্বাস বাড়ির নং : n0078 বয়স : 35 লিঙ্গ : মহিলা	SRA1286202 ফটো উপলব্ধ
409 নাম : আনন্দকুমার বিশ্বাস পিতার নাম: কালিপদ বিশ্বাস বাড়ির নং : n0078 বয়স : 76 লিঙ্গ : পুরুষ	WB/09/069/204145 ফটো উপলব্ধ	410 নাম : চম্পা বিশ্বাস স্বামীর নাম: সরোজ কুমার বিশ্বাস বাড়ির নং : n0101 বয়স : 71 লিঙ্গ : মহিলা	SRA2696961 ফটো উপলব্ধ	411 নাম : রিয়া বিশ্বাস(মণ্ডল) স্বামীর নাম: প্লাবন বিশ্বাস বাড়ির নং : n0348 বয়স : 34 লিঙ্গ : মহিলা	SRA1313154 ফটো উপলব্ধ
412 নাম : আরজেস হোসেন পিতার নাম: অঙ্গরালী সেখ বাড়ির নং : n0094 বয়স : 40 লিঙ্গ : পুরুষ	SRA1286350 ফটো উপলব্ধ	413 নাম : জহিমন বেওয়া স্বামীর নাম: অঙ্গর আলি সেখ বাড়ির নং : n0094 বয়স : 76 লিঙ্গ : মহিলা	MMP1522606 ফটো উপলব্ধ	414 নাম : মহাদেব বৈরাগ্য পিতার নাম: নারায়ণ চন্দ্র বৈরাগ্য বাড়ির নং : n0065 বয়স : 60 লিঙ্গ : পুরুষ	MMP2621282 ফটো উপলব্ধ

415 নাম : ময়না বৈরাগ্য স্বামীর নাম: মহাদেব বৈরাগ্য বাড়ির নং : n0065 বয়স : 56 লিঙ্গ : মহিলা	MMP2711612 ফটো উপলব্ধ	416 নাম : মধুমিতা বৈরাগ্য পিতার নাম: মহাদেব বৈরাগ্য বাড়ির নং : n0065 বয়স : 30 লিঙ্গ : মহিলা	SRA1719103 ফটো উপলব্ধ	417 নাম : জয়দেব ভট্টাচার্য্য পিতার নাম: বঙ্কিম ভট্টাচার্য্য বাড়ির নং : n0098 বয়স : 53 লিঙ্গ : পুরুষ	WB/09/069/204777 ফটো উপলব্ধ
418 নাম : বুদ্ধদেব ভট্টাচার্য্য পিতার নাম: বঙ্কিম ভট্টাচার্য্য বাড়ির নং : n0098 বয়স : 51 লিঙ্গ : পুরুষ	WB/09/069/204788 ফটো উপলব্ধ	419 নাম : সুবোধ ভট্টাচার্য্য পিতার নাম: বঙ্কিম চন্দ্র ভট্টাচার্য্য বাড়ির নং : n0098 বয়স : 54 লিঙ্গ : পুরুষ	SRA2271583 ফটো উপলব্ধ	420 নাম : বর্না ভট্টাচার্য্য স্বামীর নাম: জয়দেব ভট্টাচার্য্য বাড়ির নং : n0098 বয়স : 50 লিঙ্গ : মহিলা	MMP2333151 ফটো উপলব্ধ
421 নাম : প্রিয়া ঠাকুর পিতার নাম: চন্দন ঠাকুর বাড়ির নং : এন0076 বয়স : 24 লিঙ্গ : মহিলা	ZQN2558526 ফটো উপলব্ধ	422 নাম : প্রশান্ত ভাদুড়ী পিতার নাম: রামপ্রসাদ ভাদুড়ী বাড়ির নং : n0076 বয়স : 66 লিঙ্গ : পুরুষ	MMP1711621 ফটো উপলব্ধ	423 নাম : বাপ্পা ভাদুড়ী পিতার নাম: প্রশান্ত ভাদুড়ী বাড়ির নং : n0076 বয়স : 37 লিঙ্গ : পুরুষ	MMP2711620 ফটো উপলব্ধ
424 নাম : বাপন ভাদুড়ী পিতার নাম: প্রশান্ত ভাদুড়ী বাড়ির নং : n0076 বয়স : 36 লিঙ্গ : পুরুষ	SRA0482497 ফটো উপলব্ধ	425 নাম : হাঁসী ভাদুড়ী স্বামীর নাম: প্রশান্ত ভাদুড়ী বাড়ির নং : n0076 বয়স : 53 লিঙ্গ : মহিলা	MMP1523661 ফটো উপলব্ধ	426 নাম : পরিতোষ ভাদুড়ী পিতার নাম: রামপ্রসাদ ভাদুড়ী বাড়ির নং : n0162 বয়স : 61 লিঙ্গ : পুরুষ	WB/09/069/567409 ফটো উপলব্ধ
427 নাম : চঞ্চল ভাদুড়ী পিতার নাম: পরিতোষ ভাদুড়ী বাড়ির নং : n0162 বয়স : 34 লিঙ্গ : পুরুষ	SRA1287317 ফটো উপলব্ধ	428 নাম : প্রদীপ ভাদুড়ী পিতার নাম: পরিতোষ ভাদুড়ী বাড়ির নং : n0162 বয়স : 37 লিঙ্গ : পুরুষ	SRA1287309 ফটো উপলব্ধ	429 নাম : কম্পনা ভাদুড়ী স্বামীর নাম: প্রদীপ ভাদুড়ী বাড়ির নং : n0162 বয়স : 34 লিঙ্গ : মহিলা	SRA1719046 ফটো উপলব্ধ
430 নাম : সীমান্ত মন্ডল পিতার নাম: মাধব মন্ডল বাড়ির নং : n0122 বয়স : 45 লিঙ্গ : পুরুষ	MMP2082345 ফটো উপলব্ধ	431 নাম : হেমন্ত মন্ডল পিতার নাম: মাধব মন্ডল বাড়ির নং : n0122 বয়স : 36 লিঙ্গ : পুরুষ	MMP2711992 ফটো উপলব্ধ	432 নাম : দিপীকা রানী মণ্ডল স্বামীর নাম: বিশ্বনাথ মণ্ডল বাড়ির নং : n0135 বয়স : 67 লিঙ্গ : মহিলা	WB/09/069/204574 ফটো উপলব্ধ
433 নাম : বিজয় মন্ডল পিতার নাম: বিশ্বনাথ মন্ডল বাড়ির নং : n0135 বয়স : 45 লিঙ্গ : পুরুষ	MMP1712009 ফটো উপলব্ধ	434 নাম : অজয় কুমার মন্ডল পিতার নাম: বিশ্বনাথ মন্ডল বাড়ির নং : n0135 বয়স : 44 লিঙ্গ : পুরুষ	MMP2333359 ফটো উপলব্ধ	435 নাম : মিনতী মন্ডল স্বামীর নাম: লক্ষনচন্দ্র মণ্ডল বাড়ির নং : n0083 বয়স : 66 লিঙ্গ : মহিলা	SRA2789261 ফটো উপলব্ধ
436 নাম : দিলীপ মণ্ডল পিতার নাম: লক্ষনচন্দ্র মণ্ডল বাড়ির নং : n0083 বয়স : 49 লিঙ্গ : পুরুষ	WB/09/069/204360 ফটো উপলব্ধ	437 নাম : চায়না মন্ডল স্বামীর নাম: দিলীপ মন্ডল বাড়ির নং : n0083 বয়স : 45 লিঙ্গ : মহিলা	MMP2236818 ফটো উপলব্ধ	438 নাম : কাবির বিবি মন্ডল স্বামীর নাম: এনাফ ল মন্ডল বাড়ির নং : n0088 বয়স : 37 লিঙ্গ : মহিলা	MMP2489011 ফটো উপলব্ধ
439 নাম : সুবোল মণ্ডল পিতার নাম: নারায়ন মণ্ডল বাড়ির নং : n0120 বয়স : 68 লিঙ্গ : পুরুষ	WB/09/069/204660 ফটো উপলব্ধ	440 নাম : টুঙ্গা মন্ডল স্বামীর নাম: বিজয় মন্ডল বাড়ির নং : n0135 বয়স : 39 লিঙ্গ : মহিলা	MMP2543734 ফটো উপলব্ধ	441 নাম : সাকিনা বিবি মন্ডল স্বামীর নাম: হাসিরুল মন্ডল বাড়ির নং : এন0088 বয়স : 25 লিঙ্গ : মহিলা	SRA2152890 ফটো উপলব্ধ
442 নাম : সরস্বতী মণ্ডল স্বামীর নাম: হেমন্ত মণ্ডল বাড়ির নং : n0122 বয়স : 36 লিঙ্গ : মহিলা	SRA1286442 ফটো উপলব্ধ	443 নাম : রাজু মন্ডল পিতার নাম: রবীন্দ্র নাথ মন্ডল বাড়ির নং : n0115 বয়স : 38 লিঙ্গ : পুরুষ	MMP2711885 ফটো উপলব্ধ	444 নাম : হাসিরুল মন্ডল পিতার নাম: নাজিমুদ্দিন মন্ডল বাড়ির নং : এন0088 বয়স : 36 লিঙ্গ : পুরুষ	MMP2711661 ফটো উপলব্ধ

445 নাম : অদিতি মণ্ডল স্বামীর নাম: শ্যামল মন্ডল বাড়ির নং : n0165 বয়স : 68 লিঙ্গ : মহিলা	SRA2271476 ফটো উপলব্ধ	446 নাম : নমিতা মন্ডল স্বামীর নাম: সীমান্ত মন্ডল বাড়ির নং : n0122 বয়স : 44 লিঙ্গ : মহিলা	MMP2711794 ফটো উপলব্ধ	447 নাম : সুভাষ মণ্ডল পিতার নাম: লোহারাম মণ্ডল বাড়ির নং : n0136 বয়স : 55 লিঙ্গ : পুরুষ	SRA2270601 ফটো উপলব্ধ
448 নাম : শ্যামল মণ্ডল পিতার নাম: ফকির মন্ডল বাড়ির নং : n0163 বয়স : 74 লিঙ্গ : পুরুষ	SRA2271468 ফটো উপলব্ধ	449 নাম : সুজিত রায় পিতার নাম: সুখেন রায় বাড়ির নং : n0067 বয়স : 44 লিঙ্গ : পুরুষ	MMP1712710 ফটো উপলব্ধ	450 নাম : রুস্তা রায় স্বামীর নাম: সুজিত রায় বাড়ির নং : n0067 বয়স : 36 লিঙ্গ : মহিলা	SRA1285931 ফটো উপলব্ধ
451 নাম : শিপ্রা মণ্ডল স্বামীর নাম: সুভাষ মণ্ডল বাড়ির নং : n0136 বয়স : 51 লিঙ্গ : মহিলা	SRA2270593 ফটো উপলব্ধ	452 নাম : সুব্রত মণ্ডল পিতার নাম: শ্যামল মন্ডল বাড়ির নং : n0164 বয়স : 47 লিঙ্গ : পুরুষ	SRA2271443 ফটো উপলব্ধ	453 নাম : মিন্টু মণ্ডল পিতার নাম: নারায়নচন্দ্র মণ্ডল বাড়ির নং : n0110 বয়স : 44 লিঙ্গ : পুরুষ	SRA1286426 ফটো উপলব্ধ
454 নাম : রেখারানী মণ্ডল স্বামীর নাম: সুবোল মণ্ডল বাড়ির নং : n0120 বয়স : 55 লিঙ্গ : মহিলা	WB/09/069/204244 ফটো উপলব্ধ	455 নাম : সুমন মন্ডল পিতার নাম: সুবোল মন্ডল বাড়ির নং : n0120 বয়স : 31 লিঙ্গ : পুরুষ	SRA1599570 ফটো উপলব্ধ	456 নাম : শোভন মন্ডল পিতার নাম: সুভাষ মন্ডল বাড়ির নং : n0136 বয়স : 33 লিঙ্গ : পুরুষ	SRA1478197 ফটো উপলব্ধ
457 নাম : লক্ষেশ্বর মন্ডল পিতার নাম: সন্তোষ মণ্ডল বাড়ির নং : n0156 বয়স : 56 লিঙ্গ : পুরুষ	MMP2489144 ফটো উপলব্ধ	458 নাম : রাজেশ্বর মণ্ডল পিতার নাম: লক্ষেশ্বর মণ্ডল বাড়ির নং : n0156 বয়স : 31 লিঙ্গ : পুরুষ	SRA1719004 ফটো উপলব্ধ	459 নাম : সুজয় মণ্ডল পিতার নাম: সন্তোষ মণ্ডল বাড়ির নং : n0176 বয়স : 46 লিঙ্গ : পুরুষ	SRA1287341 ফটো উপলব্ধ
460 নাম : সনাতন মণ্ডল পিতার নাম: জিতেন মণ্ডল বাড়ির নং : n0177 বয়স : 56 লিঙ্গ : পুরুষ	WB/09/069/399034 ফটো উপলব্ধ	461 নাম : ফিরোজা বিবি স্বামীর নাম: তাহারুল মণ্ডল বাড়ির নং : n0091 বয়স : 31 লিঙ্গ : মহিলা	SRA1599661 ফটো উপলব্ধ	462 নাম : ছানারুল মণ্ডল পিতার নাম: ইয়াদ আলী মণ্ডল বাড়ির নং : n0091 বয়স : 61 লিঙ্গ : পুরুষ	WB/09/069/204608 ফটো উপলব্ধ
463 নাম : খঞ্জরী বিবি মণ্ডল স্বামীর নাম: ইমরান মণ্ডল বাড়ির নং : n0091 বয়স : 36 লিঙ্গ : মহিলা	SRA1286301 ফটো উপলব্ধ	464 নাম : সাহারুল মন্ডল পিতার নাম: খাইরুল মন্ডল বাড়ির নং : n0091 বয়স : 33 লিঙ্গ : পুরুষ	SRA1396001 ফটো উপলব্ধ	465 নাম : সামসের মণ্ডল পিতার নাম: পিয়ার মণ্ডল বাড়ির নং : n0092 বয়স : 66 লিঙ্গ : পুরুষ	WB/11/070/114861 ফটো উপলব্ধ
466 নাম : জৈগন বিবি মণ্ডল স্বামীর নাম: সামসের মণ্ডল বাড়ির নং : n0092 বয়স : 51 লিঙ্গ : মহিলা	WB/09/069/204193 ফটো উপলব্ধ	467 নাম : খেদের আলী মণ্ডল পিতার নাম: আরমান মণ্ডল বাড়ির নং : n0092 বয়স : 49 লিঙ্গ : পুরুষ	MMP1523851 ফটো উপলব্ধ	468 নাম : দেবব্রত মণ্ডল পিতার নাম: দয়াময় মণ্ডল বাড়ির নং : n0102 বয়স : 56 লিঙ্গ : পুরুষ	WB/09/069/204776 ফটো উপলব্ধ
469 নাম : বুবন (বিশ্বাস) মন্ডল স্বামীর নাম: দেবব্রত মন্ডল বাড়ির নং : n0102 বয়স : 49 লিঙ্গ : মহিলা	WB/22/160/453319 ফটো উপলব্ধ	470 নাম : নারায়নচন্দ্র মণ্ডল পিতার নাম: রসিক মণ্ডল বাড়ির নং : n0110 বয়স : 71 লিঙ্গ : পুরুষ	WB/09/069/204116 ফটো উপলব্ধ	471 নাম : শম্ভু সরকার পিতার নাম: শান্তিরাম সরকার বাড়ির নং : n0110 বয়স : 48 লিঙ্গ : পুরুষ	MMP2577716 ফটো উপলব্ধ
472 নাম : বিশ্বজিৎ মণ্ডল পিতার নাম: নারায়ন চন্দ্র মণ্ডল বাড়ির নং : n0110 বয়স : 39 লিঙ্গ : পুরুষ	MMP2489110 ফটো উপলব্ধ	473 নাম : সুবরন মণ্ডল স্বামীর নাম: সুর্যকান্ত মণ্ডল বাড়ির নং : n0112 বয়স : 91 লিঙ্গ : মহিলা	WB/09/069/204247 ফটো উপলব্ধ	474 নাম : শচীন্দ্রনাথ মণ্ডল পিতার নাম: সুর্যকান্ত মণ্ডল বাড়ির নং : n0112 বয়স : 59 লিঙ্গ : পুরুষ	WB/09/069/204187 ফটো উপলব্ধ

475 নাম : সন্ধ্যা মণ্ডল স্বামীর নাম: শচীন্দ্রনাথ মণ্ডল বাড়ির নং : n0112 বয়স : 53 লিঙ্গ : মহিলা	WB/09/069/204231	476 নাম : সঞ্জিৎ মণ্ডল পিতার নাম: শচীন্দ্রনাথ মণ্ডল বাড়ির নং : n0112 বয়স : 30 লিঙ্গ : পুরুষ	SRA1718980	477 নাম : সরজিত মন্ডল পিতার নাম: শচীন্দ্রনাথ মন্ডল বাড়ির নং : n0112 বয়স : 37 লিঙ্গ : পুরুষ	MMP2711638
478 নাম : অপর্ণা মন্ডল স্বামীর নাম: সরজিত মন্ডল বাড়ির নং : এন0112 বয়স : 29 লিঙ্গ : মহিলা	SRA1827286	479 নাম : রবীন্দ্রনাথ মণ্ডল পিতার নাম: লক্ষ্মনচন্দ্র মণ্ডল বাড়ির নং : n0115 বয়স : 58 লিঙ্গ : পুরুষ	WB/09/069/204078	480 নাম : জ্যোৎস্না মণ্ডল স্বামীর নাম: রবীন্দ্রনাথ মণ্ডল বাড়ির নং : n0115 বয়স : 54 লিঙ্গ : মহিলা	WB/09/069/204168
481 নাম : সুকান্ত মণ্ডল পিতার নাম: সনাতন মণ্ডল বাড়ির নং : n0179 বয়স : 35 লিঙ্গ : পুরুষ	SRA1287366	Q 482 নাম : টুকু মণ্ডল স্বামীর নাম: সুজয় মণ্ডল বাড়ির নং : বয়স : 47 লিঙ্গ : মহিলা	SRA1599638	483 নাম : শ্যামল মণ্ডল পিতার নাম: শান্তিপদ মণ্ডল বাড়ির নং : n0121 বয়স : 50 লিঙ্গ : পুরুষ	WB/09/069/204083
484 নাম : আন্বা মণ্ডল স্বামীর নাম: শ্যামল মণ্ডল বাড়ির নং : n0121 বয়স : 47 লিঙ্গ : মহিলা	MMP2082527	485 নাম : নিহার মন্ডল পিতার নাম: শান্তি মন্ডল বাড়ির নং : n0121 বয়স : 43 লিঙ্গ : পুরুষ	MMP2082535	486 নাম : শেফালী মণ্ডল স্বামীর নাম: নীহার মণ্ডল বাড়ির নং : n0121 বয়স : 43 লিঙ্গ : মহিলা	MMP2082543
487 নাম : ভারতী মন্ডল স্বামীর নাম: লক্ষ্মণ মন্ডল বাড়ির নং : n0121 বয়স : 50 লিঙ্গ : মহিলা	MMP2333912	488 নাম : রমেন মন্ডল পিতার নাম: শান্তিপদ মন্ডল বাড়ির নং : n0121 বয়স : 40 লিঙ্গ : পুরুষ	SRA1179506	489 নাম : মিনতী মন্ডল স্বামীর নাম: রমেন মন্ডল বাড়ির নং : n0121 বয়স : 33 লিঙ্গ : মহিলা	SRA1396027
490 নাম : জগন্নাথ মন্ডল পিতার নাম: ভাদু মণ্ডল বাড়ির নং : n0123 বয়স : 61 লিঙ্গ : পুরুষ	SRA2777977	491 নাম : সুমিত্রা মণ্ডল স্বামীর নাম: জগন্নাথ মণ্ডল বাড়ির নং : n0123 বয়স : 56 লিঙ্গ : মহিলা	WB/09/069/204178	492 নাম : মাধব মণ্ডল পিতার নাম: ভাদু মণ্ডল বাড়ির নং : n0123 বয়স : 57 লিঙ্গ : পুরুষ	WB/09/069/204602
493 নাম : চন্দনা মণ্ডল স্বামীর নাম: মাধব মণ্ডল বাড়ির নং : n0123 বয়স : 53 লিঙ্গ : মহিলা	WB/09/069/204172	494 নাম : মনোজ মণ্ডল পিতার নাম: মাধব মণ্ডল বাড়ির নং : n0123 বয়স : 38 লিঙ্গ : পুরুষ	MMP2489052	495 নাম : মনোরঞ্জন মণ্ডল পিতার নাম: ভাদু মণ্ডল বাড়ির নং : n0123 বয়স : 54 লিঙ্গ : পুরুষ	SRA2769693
496 নাম : সুদেবী মন্ডল স্বামীর নাম: মনোরঞ্জন মণ্ডল বাড়ির নং : n0123 বয়স : 51 লিঙ্গ : মহিলা	SRA2781219	497 নাম : শুশীল সামন্ত পিতার নাম: সহদেব সামন্ত বাড়ির নং : n0123 বয়স : 51 লিঙ্গ : পুরুষ	SRA1179613	498 নাম : সুরোজিত মন্ডল পিতার নাম: মনোরঞ্জন মন্ডল বাড়ির নং : n0123 বয়স : 31 লিঙ্গ : পুরুষ	SRA1599588
499 নাম : নিত্যগোপাল মণ্ডল পিতার নাম: উপেন্দ্র মণ্ডল বাড়ির নং : n0124 বয়স : 73 লিঙ্গ : পুরুষ	WB/09/069/204203	500 নাম : তুলসীরানী মণ্ডল স্বামীর নাম: নিত্যগোপাল মণ্ডল বাড়ির নং : n0124 বয়স : 64 লিঙ্গ : মহিলা	WB/09/069/204155	501 নাম : নির্মল মণ্ডল পিতার নাম: নিত্যগোপাল মণ্ডল বাড়ির নং : n0124 বয়স : 49 লিঙ্গ : পুরুষ	WB/09/069/204250
502 নাম : সোনালী মণ্ডল স্বামীর নাম: নির্মল মণ্ডল বাড়ির নং : n0124 বয়স : 41 লিঙ্গ : মহিলা	MMP2333938	503 নাম : মৌমিতা মণ্ডল স্বামীর নাম: পরিমল মণ্ডল বাড়ির নং : n0124 বয়স : 35 লিঙ্গ : মহিলা	SRA1395854	504 নাম : অপর্ণা মণ্ডল স্বামীর নাম: গোপাল মণ্ডল বাড়ির নং : n0125 বয়স : 49 লিঙ্গ : মহিলা	WB/09/069/204576

505 নাম : মরু মণ্ডল স্বামীর নাম: যষ্ঠী মণ্ডল বাড়ির নং : n0132 বয়স : 79 লিঙ্গ : মহিলা	WB/09/069/204701	ফটো উপলব্ধ	506 নাম : অনুশীলা মণ্ডল স্বামীর নাম: অসিত মণ্ডল বাড়ির নং : n0132 বয়স : 52 লিঙ্গ : মহিলা	WB/09/069/204702	ফটো উপলব্ধ	507 নাম : নিশীথ মণ্ডল পিতার নাম: যষ্ঠী মণ্ডল বাড়ির নং : n0132 বয়স : 55 লিঙ্গ : পুরুষ	SRA2827764	ফটো উপলব্ধ
508 নাম : মিনতী মণ্ডল স্বামীর নাম: নিশীথ মণ্ডল বাড়ির নং : n0132 বয়স : 53 লিঙ্গ : মহিলা	WB/09/069/204575	ফটো উপলব্ধ	509 নাম : অমিত মন্ডল পিতার নাম: অসিত মন্ডল বাড়ির নং : n0132 বয়স : 36 লিঙ্গ : পুরুষ	SRA0482711	ফটো উপলব্ধ	510 নাম : লাভলি মণ্ডল স্বামীর নাম: সুকান্ত মণ্ডল বাড়ির নং : n0182 বয়স : 34 লিঙ্গ : মহিলা	SRA1287382	ফটো উপলব্ধ
511 নাম : মঞ্জুরানী মণ্ডল স্বামীর নাম: সনাতন মণ্ডল বাড়ির নং : n0183 বয়স : 50 লিঙ্গ : মহিলা	WB/09/069/399277	ফটো উপলব্ধ	512 নাম : লক্ষী মণ্ডল স্বামীর নাম: সন্তোষ মণ্ডল বাড়ির নং : n0184 বয়স : 56 লিঙ্গ : মহিলা	SRA1287408	ফটো উপলব্ধ	513 নাম : উজ্জ্বলা মণ্ডল স্বামীর নাম: গৌতম মণ্ডল বাড়ির নং : n0186 বয়স : 42 লিঙ্গ : মহিলা	MMP2739829	ফটো উপলব্ধ
514 নাম : অপর্ণা মণ্ডল স্বামীর নাম: দীনেশ মণ্ডল বাড়ির নং : n0317 বয়স : 54 লিঙ্গ : মহিলা	MMP2093904	ফটো উপলব্ধ	515 নাম : প্রদীপ মণ্ডল পিতার নাম: পরিতোষ মণ্ডল বাড়ির নং : n0180 বয়স : 45 লিঙ্গ : পুরুষ	SRA1287374	ফটো উপলব্ধ	516 নাম : প্রলয় মন্ডল পিতার নাম: প্রদীপ মন্ডল বাড়ির নং : এন0180 বয়স : 22 লিঙ্গ : পুরুষ	SRA2543858	ফটো উপলব্ধ
517 নাম : সুস্মিতা মন্ডল স্বামীর নাম: সুমন মন্ডল বাড়ির নং : এন0120 বয়স : 25 লিঙ্গ : মহিলা	SRA2180578	ফটো উপলব্ধ	518 নাম : এনাফুল মণ্ডল পিতার নাম: নাজিমুদ্দিন মন্ডল বাড়ির নং : n0088 বয়স : 40 লিঙ্গ : পুরুষ	MMP2082592	ফটো উপলব্ধ	519 নাম : সন্ধ্যারানী মণ্ডল স্বামীর নাম: নারায়ন চন্দ্র মণ্ডল বাড়ির নং : n0088 বয়স : 66 লিঙ্গ : মহিলা	SRA2693463	ফটো উপলব্ধ
520 নাম : ইমরান মণ্ডল মায়ের নাম: রাজুবিবি মণ্ডল বাড়ির নং : n0091 বয়স : 35 লিঙ্গ : পুরুষ	SRA1286277	ফটো উপলব্ধ	521 নাম : উরফাতন মণ্ডল স্বামীর নাম: খাইরুল মণ্ডল বাড়ির নং : n0091 বয়স : 53 লিঙ্গ : মহিলা	SRA2618635	ফটো উপলব্ধ	522 নাম : মামনি মন্ডল স্বামীর নাম: বিকি মন্ডল বাড়ির নং : এন0134 বয়স : 23 লিঙ্গ : মহিলা	SRA2613958	ফটো উপলব্ধ
523 নাম : কৌশিক বাগচী পিতার নাম: তারক নাথ বাগচী বাড়ির নং : n0120 বয়স : 43 লিঙ্গ : পুরুষ	SRA2396588	ফটো উপলব্ধ	524 নাম : অনিমা রানী মন্ডল স্বামীর নাম: ধীরেন্দ্রনাথ মণ্ডল বাড়ির নং : n0113 বয়স : 71 লিঙ্গ : মহিলা	SRA2396794	ফটো উপলব্ধ	525 নাম : বিপাশা হালদার স্বামীর নাম: মনোজ মন্ডল বাড়ির নং : এন0123 বয়স : 23 লিঙ্গ : মহিলা	SRA2496842	ফটো উপলব্ধ
526 নাম : সোমা মন্ডল স্বামীর নাম: রাজু মন্ডল বাড়ির নং : এন0115 বয়স : 23 লিঙ্গ : মহিলা	SRA2495976	ফটো উপলব্ধ	527 নাম : নিয়তী সামন্ত স্বামীর নাম: সুশীল সামন্ত বাড়ির নং : n0123 বয়স : 38 লিঙ্গ : মহিলা	SRA0484287	ফটো উপলব্ধ	528 নাম : ধীরেন্দ্রনাথ মণ্ডল পিতার নাম: নক্ষত্র মন্ডল বাড়ির নং : n0113 বয়স : 76 লিঙ্গ : পুরুষ	SRA2270742	ফটো উপলব্ধ
529 নাম : সৌরভ মন্ডল পিতার নাম: দয়াময় মণ্ডল বাড়ির নং : n0102 বয়স : 51 লিঙ্গ : পুরুষ	SRA2609915	ফটো উপলব্ধ	530 নাম : হায়দার আলি মণ্ডল মায়ের নাম: রাজু বিবি মণ্ডল বাড়ির নং : n0091 বয়স : 40 লিঙ্গ : পুরুষ	MMP2621423	ফটো উপলব্ধ	531 নাম : রেহেনা বিবি মণ্ডল স্বামীর নাম: হায়দার আলি মন্ডল বাড়ির নং : n0091 বয়স : 34 লিঙ্গ : মহিলা	SRA1286293	ফটো উপলব্ধ
532 নাম : খাইরুল মণ্ডল পিতার নাম: ইয়াদ আলী মণ্ডল বাড়ির নং : n0091 বয়স : 64 লিঙ্গ : পুরুষ	SRA2618544	ফটো উপলব্ধ	533 নাম : ইমাম হোসেন মন্ডল পিতার নাম: খেদের আলী মন্ডল বাড়ির নং : এন0092 বয়স : 21 লিঙ্গ : পুরুষ	SRA2626570	ফটো উপলব্ধ	534 নাম : নাজিমুদ্দিন মণ্ডল পিতার নাম: ছিয়াতুল্লা মণ্ডল বাড়ির নং : n0088 বয়স : 73 লিঙ্গ : পুরুষ	SRA2271229	ফটো উপলব্ধ

535	SRA1286285	ফটো উপলব্ধ	536	SRA2626471	ফটো উপলব্ধ	537	SRA2271237	ফটো উপলব্ধ
নাম : তাহারুল মণ্ডল পিতার নাম: খাইরুল মণ্ডল বাড়ির নং : n0091 বয়স : 39 লিঙ্গ : পুরুষ			নাম : সুমন মণ্ডল পিতার নাম: শ্যামল মণ্ডল বাড়ির নং : এন0121 বয়স : 21 লিঙ্গ : পুরুষ			নাম : মেহেরন বিবি মন্ডল স্বামীর নাম: নাজিমদ্দিন মণ্ডল বাড়ির নং : n0088 বয়স : 59 লিঙ্গ : মহিলা		
538	SRA2703239	ফটো উপলব্ধ	539	SRA2396265	ফটো উপলব্ধ	540	SRA2396729	ফটো উপলব্ধ
নাম : সাবিনা ইয়াসমিন খাতুন পিতার নাম: এনাফ ল মন্ডল বাড়ির নং : এন0088 বয়স : 20 লিঙ্গ : মহিলা			নাম : পূজা চৌধুরী মন্ডল স্বামীর নাম: সুরাজ মন্ডল বাড়ির নং : n0123 বয়স : 24 লিঙ্গ : মহিলা			নাম : বিকি মন্ডল পিতার নাম: সজয় মন্ডল বাড়ির নং : n0176 বয়স : 24 লিঙ্গ : পুরুষ		
541	SRA1921535	ফটো উপলব্ধ	542	SRA1921543	ফটো উপলব্ধ	543	SRA1921550	ফটো উপলব্ধ
নাম : রাজকুমার মণ্ডল পিতার নাম: লক্ষেশ্বর মন্ডল বাড়ির নং : n0156 বয়স : 28 লিঙ্গ : পুরুষ			নাম : সঞ্জয় সরকার পিতার নাম: জয়দেব সরকার বাড়ির নং : n0135 বয়স : 29 লিঙ্গ : পুরুষ			নাম : রাজু মণ্ডল পিতার নাম: গোপাল মণ্ডল বাড়ির নং : n0125 বয়স : 29 লিঙ্গ : পুরুষ		
544	SRA1921576	ফটো উপলব্ধ	545	SRA1989490	ফটো উপলব্ধ	546	SRA2721991	ফটো উপলব্ধ
নাম : পাপিয়া মণ্ডল স্বামীর নাম: নিখিল মণ্ডল বাড়ির নং : n0132 বয়স : 32 লিঙ্গ : মহিলা			নাম : দীপলেশ্বা মণ্ডল পিতার নাম: দিলীপ মণ্ডল বাড়ির নং : n0083 বয়স : 27 লিঙ্গ : মহিলা			নাম : দেবশীষ মণ্ডল পিতার নাম: দিলীপ মণ্ডল বাড়ির নং : এন0083 বয়স : 20 লিঙ্গ : পুরুষ		
547	SRA2080430	ফটো উপলব্ধ	548	SRA2080448	ফটো উপলব্ধ	549	SRA1989326	ফটো উপলব্ধ
নাম : বুলুরানি মণ্ডল স্বামীর নাম: গৌতম মণ্ডল বাড়ির নং : n0185 বয়স : 45 লিঙ্গ : মহিলা			নাম : গৌতম মণ্ডল পিতার নাম: শিবনাথ মণ্ডল বাড়ির নং : n0185 বয়স : 51 লিঙ্গ : পুরুষ			নাম : স্মৃতি মণ্ডল স্বামীর নাম: অমিত মণ্ডল বাড়ির নং : n0132 বয়স : 28 লিঙ্গ : মহিলা		
550	WB/09/060/489385	ফটো উপলব্ধ	551	SRA1338904	ফটো উপলব্ধ	552	SRA1415181	ফটো উপলব্ধ
নাম : লক্ষীরানী মণ্ডল স্বামীর নাম: অশ্বিনী কুমার মণ্ডল বাড়ির নং : n0067 বয়স : 81 লিঙ্গ : মহিলা			নাম : অনামিকা মন্ডল স্বামীর নাম: প্রশান্ত মন্ডল বাড়ির নং : n0178 বয়স : 39 লিঙ্গ : মহিলা			নাম : সুপর্ণা মন্ডল সরকার স্বামীর নাম: বিশ্বস্তর মণ্ডল বাড়ির নং : এন0105 বয়স : 34 লিঙ্গ : মহিলা		
553	ZQN1933241	ফটো উপলব্ধ	554	WB/09/069/225502	ফটো উপলব্ধ	555	WB/09/069/225711	ফটো উপলব্ধ
নাম : মামপি মন্ডল স্বামীর নাম: লাল্টু মন্ডল বাড়ির নং : এন0116 বয়স : 27 লিঙ্গ : মহিলা			নাম : বিজয় মন্ডল পিতার নাম: বিনোদ মন্ডল বাড়ির নং : n0105 বয়স : 64 লিঙ্গ : পুরুষ			নাম : সবিতা মন্ডল স্বামীর নাম: বিজয় মন্ডল বাড়ির নং : n0105 বয়স : 56 লিঙ্গ : মহিলা		
556	SRA1179647	ফটো উপলব্ধ	557	MMP1713379	ফটো উপলব্ধ	558	MMP1713387	ফটো উপলব্ধ
নাম : বিদ্যুৎ মন্ডল পিতার নাম: বিজয় কুমার মন্ডল বাড়ির নং : n0105 বয়স : 37 লিঙ্গ : পুরুষ			নাম : সৃজিত মন্ডল পিতার নাম: সূর্য্যকান্ত মন্ডল বাড়ির নং : n0111 বয়স : 53 লিঙ্গ : পুরুষ			নাম : সৃজাতা মন্ডল স্বামীর নাম: সৃজিত মন্ডল বাড়ির নং : n0111 বয়স : 47 লিঙ্গ : মহিলা		
559	WB/09/069/228809	ফটো উপলব্ধ	560	MMP2333409	ফটো উপলব্ধ	561	SRA1287358	ফটো উপলব্ধ
নাম : পরিতোষ মন্ডল পিতার নাম: শিবনাথ মন্ডল বাড়ির নং : n0118 বয়স : 66 লিঙ্গ : পুরুষ			নাম : রাসমনী মণ্ডল স্বামীর নাম: নরেশচন্দ্র মণ্ডল বাড়ির নং : n0116 বয়স : 57 লিঙ্গ : মহিলা			নাম : প্রশান্ত মণ্ডল পিতার নাম: সনাতন মণ্ডল বাড়ির নং : n0178 বয়স : 35 লিঙ্গ : পুরুষ		
562	MMP1710649	ফটো উপলব্ধ	563	MMP2711778	ফটো উপলব্ধ	564	MMP2711802	ফটো উপলব্ধ
নাম : সাগরিকা মন্ডল স্বামীর নাম: প্রদীপ মন্ডল বাড়ির নং : n0118 বয়স : 47 লিঙ্গ : মহিলা			নাম : লাল্টু মন্ডল পিতার নাম: নরেশ মন্ডল বাড়ির নং : n0116 বয়স : 39 লিঙ্গ : পুরুষ			নাম : অক্ষয় মন্ডল পিতার নাম: নরেশচন্দ্র মন্ডল বাড়ির নং : n0116 বয়স : 40 লিঙ্গ : পুরুষ		

565 নাম : সম্পা মণ্ডল স্বামীর নাম: সুরত মণ্ডল বাড়ির নং : n0116 বয়স : 33 লিঙ্গ : মহিলা	SRA1599679 ফটো উপলব্ধ	566 নাম : সুরত মণ্ডল পিতার নাম: নরেশ মণ্ডল বাড়ির নং : n0116 বয়স : 41 লিঙ্গ : পুরুষ	MMP2711851 ফটো উপলব্ধ	567 নাম : নরেশচন্দ্র মণ্ডল পিতার নাম: লক্ষ্মন মণ্ডল বাড়ির নং : n0116 বয়স : 68 লিঙ্গ : পুরুষ	SRA2271401 ফটো উপলব্ধ
568 নাম : বিশ্বস্তর মণ্ডল পিতার নাম: বিজয় কুমার মণ্ডল বাড়ির নং : n0105 বয়স : 41 লিঙ্গ : পুরুষ	MMP2489102 ফটো উপলব্ধ	569 নাম : সূচিত্রা মণ্ডল স্বামীর নাম: পরিতোষ মণ্ডল বাড়ির নং : এন0118 বয়স : 61 লিঙ্গ : মহিলা	SRA2152874 ফটো উপলব্ধ	570 নাম : কমলা বিবি মণ্ডল স্বামীর নাম: খেদের আলি মণ্ডল বাড়ির নং : n0070 বয়স : 50 লিঙ্গ : মহিলা	MMP2621365 ফটো উপলব্ধ
571 নাম : সমাপ্তি মণ্ডল সরকার স্বামীর নাম: সুবোধ কুমার মণ্ডল বাড়ির নং : n0399 বয়স : 44 লিঙ্গ : মহিলা	MMP1711662 ফটো উপলব্ধ	572 নাম : কামরুল সেখ পিতার নাম: জামাল সেখ বাড়ির নং : N0031 বয়স : 40 লিঙ্গ : পুরুষ	MMP2621829 ফটো উপলব্ধ	573 নাম : প্রসেনজিৎ মিস্ত্রি পিতার নাম: গোবিন্দ মিস্ত্রি বাড়ির নং : n0331 বয়স : 31 লিঙ্গ : পুরুষ	SRA1717073 ফটো উপলব্ধ
574 নাম : সাগরী মিস্ত্রী স্বামীর নাম: প্রদীপ মিস্ত্রী বাড়ির নং : n0388 বয়স : 50 লিঙ্গ : মহিলা	MMP1442268 ফটো উপলব্ধ	575 নাম : গোবিন্দ মিস্ত্রী পিতার নাম: মৃত্যুঞ্জয় মিস্ত্রী বাড়ির নং : n0329 বয়স : 57 লিঙ্গ : পুরুষ	WB/09/069/228307 ফটো উপলব্ধ	576 নাম : স্বপ্না মিস্ত্রী স্বামীর নাম: গোবিন্দ মিস্ত্রী বাড়ির নং : n0330 বয়স : 53 লিঙ্গ : মহিলা	WB/09/069/228381 ফটো উপলব্ধ
577 নাম : মুন্না মিস্ত্রী পিতার নাম: প্রদীপ কুমার মিস্ত্রী বাড়ির নং : n0389 বয়স : 30 লিঙ্গ : পুরুষ	SRA1717362 ফটো উপলব্ধ	578 নাম : দীপ মিস্ত্রী পিতার নাম: প্রদীপ মিস্ত্রী বাড়ির নং : n0390 বয়স : 31 লিঙ্গ : পুরুষ	SRA1598176 ফটো উপলব্ধ	579 নাম : প্রদীপ মিস্ত্রী পিতার নাম: সুধীর মিস্ত্রী বাড়ির নং : n0392 বয়স : 51 লিঙ্গ : পুরুষ	SRA2789071 ফটো উপলব্ধ
580 নাম : রাখী দাস স্বামীর নাম: মুন্না মিস্ত্রি বাড়ির নং : এন0389 বয়স : 29 লিঙ্গ : মহিলা	SRA1835719 ফটো উপলব্ধ	581 নাম : পৃথা মৈত্র পিতার নাম: শোভন মৈত্র বাড়ির নং : n0095 বয়স : 24 লিঙ্গ : মহিলা	SRA2396430 ফটো উপলব্ধ	582 নাম : সাখী মৈত্র স্বামীর নাম: শোভন মৈত্র বাড়ির নং : n0095 বয়স : 52 লিঙ্গ : মহিলা	MMP1711746 ফটো উপলব্ধ
583 নাম : শোভন মৈত্র পিতার নাম: শ্যামল মৈত্র বাড়ির নং : n0095 বয়স : 58 লিঙ্গ : পুরুষ	SRA2271096 ফটো উপলব্ধ	584 নাম : পলাশ রায় পিতার নাম: বিকাশ চন্দ্র রায় বাড়ির নং : n0131 বয়স : 39 লিঙ্গ : পুরুষ	MMP2333979 ফটো উপলব্ধ	585 নাম : মধুমিতা বিশ্বাস স্বামীর নাম: শান্তনু বিশ্বাস বাড়ির নং : n0107 বয়স : 56 লিঙ্গ : মহিলা	SRA2705788 ফটো উপলব্ধ
586 নাম : সুস্মিতা রায় পিতার নাম: বিভাষ চন্দ্র রায় বাড়ির নং : n0131 বয়স : 26 লিঙ্গ : মহিলা	SRA2080265 ফটো উপলব্ধ	587 নাম : কনকলতা রায় স্বামীর নাম: বিপদভঞ্জন রায় বাড়ির নং : n0131 বয়স : 81 লিঙ্গ : মহিলা	WB/09/069/204149 ফটো উপলব্ধ	588 নাম : বিভাস চন্দ্র রায় পিতার নাম: বিপদ ভঞ্জন রায় বাড়ির নং : n0131 বয়স : 62 লিঙ্গ : পুরুষ	SRA2608461 ফটো উপলব্ধ
589 নাম : নারায়নচন্দ্র রায় পিতার নাম: হারান রায় বাড়ির নং : n0131 বয়স : 68 লিঙ্গ : পুরুষ	WB/09/069/204624 ফটো উপলব্ধ	590 নাম : মমতা রায় স্বামীর নাম: নিলয় রায় বাড়ির নং : n0131 বয়স : 41 লিঙ্গ : মহিলা	MMP2621571 ফটো উপলব্ধ	591 নাম : সুমনা রায় স্বামীর নাম: মনোতোষ রায় বাড়ির নং : n0117 বয়স : 33 লিঙ্গ : মহিলা	SRA1478080 ফটো উপলব্ধ
592 নাম : সুলেখা রায় স্বামীর নাম: মদনকুমার রায় বাড়ির নং : n0117 বয়স : 61 লিঙ্গ : মহিলা	WB/09/069/204480 ফটো উপলব্ধ	593 নাম : মনোতোষ রায় পিতার নাম: মদন রায় বাড়ির নং : n0117 বয়স : 39 লিঙ্গ : পুরুষ	MMP2489177 ফটো উপলব্ধ	594 নাম : মহিতোষ রায় পিতার নাম: মদন কুমার রায় বাড়ির নং : n0117 বয়স : 33 লিঙ্গ : পুরুষ	SRA1478213 ফটো উপলব্ধ

595	SRA2710135	596	SRA2690782	597	SRA1827294
নাম : মোহন চন্দ্র রায় পিতার নাম : শচীনন্দন রায় বাড়ির নং : n0130 বয়স : 61 লিঙ্গ : পুরুষ	ফটো উপলব্ধ	নাম : শেফালী রায় মোহন চন্দ্র রায় স্বামীর নাম : মোহন চন্দ্র রায় বাড়ির নং : এন0130 বয়স : 56 লিঙ্গ : মহিলা	ফটো উপলব্ধ	নাম : টুম্পা রায় পিতার নাম : মোহন চন্দ্র রায় বাড়ির নং : n0130 বয়স : 30 লিঙ্গ : মহিলা	ফটো উপলব্ধ
598	NJH2063402	599	SRA2496321	600	SRA2396828
নাম : অনামিকা সরকার পিতার নাম : অনূপ সরকার বাড়ির নং : এন0130 বয়স : 28 লিঙ্গ : মহিলা	ফটো উপলব্ধ	নাম : রত্না রায় স্বামীর নাম : মহিতোষ রায় বাড়ির নং : এন0117 বয়স : 24 লিঙ্গ : মহিলা	ফটো উপলব্ধ	নাম : অনীতা রায় স্বামীর নাম : বিকাশ চন্দ্র রায় বাড়ির নং : n0131 বয়স : 57 লিঙ্গ : মহিলা	ফটো উপলব্ধ
601	MMP2333516	602	SRA2626497	603	SRA2270304
নাম : বিজয় রায় পিতার নাম : বিকাশ রায় বাড়ির নং : n0131 বয়স : 40 লিঙ্গ : পুরুষ	ফটো উপলব্ধ	নাম : মোনালিসা রায় পিতার নাম : নিলয় রায় বাড়ির নং : এন0131 বয়স : 22 লিঙ্গ : মহিলা	ফটো উপলব্ধ	নাম : মিনতী রায় স্বামীর নাম : নারায়ন রায় বাড়ির নং : n0131 বয়স : 65 লিঙ্গ : মহিলা	ফটো উপলব্ধ
604	SRA2271534	605	SRA2271559	606	MMP2333524
নাম : স্বপন কুমার রায় পিতার নাম : শচীনন্দন রায় বাড়ির নং : n0130 বয়স : 64 লিঙ্গ : পুরুষ	ফটো উপলব্ধ	নাম : বিকাশ চন্দ্র রায় পিতার নাম : বিপদ ভঞ্জন রায় বাড়ির নং : n0131 বয়স : 67 লিঙ্গ : পুরুষ	ফটো উপলব্ধ	নাম : মদনকুমার রায় পিতার নাম : শচীনন্দন রায় বাড়ির নং : n0117 বয়স : 68 লিঙ্গ : পুরুষ	ফটো উপলব্ধ
607	SRA1286483	608	SRA2271344	609	MMP1711720
নাম : তাপস রায় পিতার নাম : স্বপনকুমার রায় বাড়ির নং : n0130 বয়স : 34 লিঙ্গ : পুরুষ	ফটো উপলব্ধ	নাম : সুজাতা রায় স্বামীর নাম : বিভাষ চন্দ্র রায় বাড়ির নং : n0131 বয়স : 52 লিঙ্গ : মহিলা	ফটো উপলব্ধ	নাম : নিলয় রায় পিতার নাম : নারায়ণ রায় বাড়ির নং : n0131 বয়স : 47 লিঙ্গ : পুরুষ	ফটো উপলব্ধ
610	SRA2152882	611	SRA1599620	612	SRA2705770
নাম : সন্ধ্যারানী রায় স্বামীর নাম : সুখেন রায় বাড়ির নং : এন0107 বয়স : 66 লিঙ্গ : মহিলা	ফটো উপলব্ধ	নাম : কৌশিক বিশ্বাস পিতার নাম : শান্তনু বিশ্বাস বাড়ির নং : n0107 বয়স : 31 লিঙ্গ : পুরুষ	ফটো উপলব্ধ	নাম : শান্তনু বিশ্বাস পিতার নাম : বৃন্দাবন বিশ্বাস বাড়ির নং : n0107 বয়স : 66 লিঙ্গ : পুরুষ	ফটো উপলব্ধ
613	WB/09/069/204373	614	MMP1523844	615	MMP2489250
নাম : সুখেন রায় পিতার নাম : শচীনন্দন রায় বাড়ির নং : n0117 বয়স : 71 লিঙ্গ : পুরুষ	ফটো উপলব্ধ	নাম : জামদার শেখ পিতার নাম : সুলতান শেখ বাড়ির নং : এন0207 বয়স : 48 লিঙ্গ : পুরুষ	ফটো উপলব্ধ	নাম : রসুনা বিবি শেখ স্বামীর নাম : জামদার শেখ বাড়ির নং : এন0207 বয়স : 44 লিঙ্গ : মহিলা	ফটো উপলব্ধ
Q 616	SRA1287333	617	WB/09/069/204113	618	SRA2840296
নাম : প্রকাশ সরকার মায়ের নাম : মায়ী সরকার বাড়ির নং : বয়স : 41 লিঙ্গ : পুরুষ	ফটো উপলব্ধ	নাম : অলোককুমার সরকার পিতার নাম : অমল সরকার বাড়ির নং : n0081 বয়স : 66 লিঙ্গ : পুরুষ	ফটো উপলব্ধ	নাম : অশোককুমার সরকার পিতার নাম : অমল সরকার বাড়ির নং : n0081 বয়স : 63 লিঙ্গ : পুরুষ	ফটো উপলব্ধ
619	WB/09/069/204106	620	MMP2333532	621	MMP2333540
নাম : অরুণকুমার সরকার পিতার নাম : অমল সরকার বাড়ির নং : n0081 বয়স : 56 লিঙ্গ : পুরুষ	ফটো উপলব্ধ	নাম : সাগরী সরকার স্বামীর নাম : অরুণ কুমার সরকার বাড়ির নং : n0081 বয়স : 43 লিঙ্গ : মহিলা	ফটো উপলব্ধ	নাম : শীলা সরকার স্বামীর নাম : অশোক সরকার বাড়ির নং : n0081 বয়স : 43 লিঙ্গ : মহিলা	ফটো উপলব্ধ
622	WB/09/069/228534	623	WB/09/069/228535	624	SRA0485334
নাম : অমর সরকার পিতার নাম : উমাপদ সরকার বাড়ির নং : n0137 বয়স : 61 লিঙ্গ : পুরুষ	ফটো উপলব্ধ	নাম : রেখা সরকার স্বামীর নাম : অমর সরকার বাড়ির নং : n0137 বয়স : 57 লিঙ্গ : মহিলা	ফটো উপলব্ধ	নাম : অমিত সরকার পিতার নাম : অমর সরকার বাড়ির নং : n0137 বয়স : 37 লিঙ্গ : পুরুষ	ফটো উপলব্ধ

625	WB/09/069/204087	নাম : তুলসী সরকার পিতার নাম: তারাপদ সরকার বাড়ির নং : n0149 বয়স : 55 লিঙ্গ : মহিলা	ফটো উপলব্ধ	626	WB/09/069/018046	নাম : নুপেন্দ্র নাথ সরকার পিতার নাম: চণ্ডিপদ সরকার বাড়ির নং : n0157 বয়স : 70 লিঙ্গ : পুরুষ	ফটো উপলব্ধ	627	WB/09/069/204388	নাম : শিখা সরকার স্বামীর নাম: রামপ্রসাদ সরকার বাড়ির নং : n0148 বয়স : 61 লিঙ্গ : মহিলা	ফটো উপলব্ধ
628	SRA2396406	নাম : আরিত্রি সরকার পিতার নাম: অশোক কুমার সরকার বাড়ির নং : n0081 বয়স : 24 লিঙ্গ : মহিলা	ফটো উপলব্ধ	629	MMP2237675	নাম : মনোজ সরকার পিতার নাম: সুকুমার সরকার বাড়ির নং : n0022 বয়স : 42 লিঙ্গ : পুরুষ	ফটো উপলব্ধ	Q 630	SRA0485300	নাম : অমিত কুমার আইচ পিতার নাম: আওতায়ে আইচ বাড়ির নং : বয়স : 36 লিঙ্গ : পুরুষ	ফটো উপলব্ধ
631	SRA1585264	নাম : শম্পা সরকার স্বামীর নাম: প্রকাশ সরকার বাড়ির নং : n0346 বয়স : 34 লিঙ্গ : মহিলা	ফটো উপলব্ধ	632	SRA2496297	নাম : মৌ বিশ্বাস স্বামীর নাম: নির্বাহ বিশ্বাস বাড়ির নং : এন0022 বয়স : 24 লিঙ্গ : মহিলা	ফটো উপলব্ধ	633	SRA2483139	নাম : অর্চনা সরকার স্বামীর নাম: নুপেন্দ্রনাথ সরকার বাড়ির নং : n0328 বয়স : 57 লিঙ্গ : মহিলা	ফটো উপলব্ধ
634	SRA2543700	নাম : মন্দিরা বিশ্বাস স্বামীর নাম: স্বরূপ বিশ্বাস বাড়ির নং : এন0114 বয়স : 22 লিঙ্গ : মহিলা	ফটো উপলব্ধ	635	SRA2496511	নাম : পিঙ্কি সরকার মাঝি স্বামীর নাম: অমিত সরকার বাড়ির নং : এন0137 বয়স : 30 লিঙ্গ : মহিলা	ফটো উপলব্ধ	636	SRA2496404	নাম : অনিবার্ন সরকার পিতার নাম: অলোক কুমার সরকার বাড়ির নং : এন0081 বয়স : 23 লিঙ্গ : পুরুষ	ফটো উপলব্ধ
637	SRA0445445	নাম : সুজাতা সরকার স্বামীর নাম: মনোজ সরকার বাড়ির নং : n0022 বয়স : 39 লিঙ্গ : মহিলা	ফটো উপলব্ধ	638	SRA2626752	নাম : উষসী সরখেল মায়ের নাম: সোমা সরখেল বাড়ির নং : এন0064 বয়স : 21 লিঙ্গ : মহিলা	ফটো উপলব্ধ	639	WB/10/063/765106	নাম : সোমা সরখেল স্বামীর নাম: নিখিল সরখেল বাড়ির নং : n0064 বয়স : 55 লিঙ্গ : মহিলা	ফটো উপলব্ধ
640	MMP2626398	নাম : অঞ্জনা সাহা স্বামীর নাম: রবীন্দ্রনাথ সাহা বাড়ির নং : n0166 বয়স : 42 লিঙ্গ : মহিলা	ফটো উপলব্ধ	641	WB/09/069/204487	নাম : বিশ্বনাথ সাহা পিতার নাম: কুবীরচন্দ্র সাহা বাড়ির নং : n0073 বয়স : 66 লিঙ্গ : পুরুষ	ফটো উপলব্ধ	642	WB/09/069/204054	নাম : কনিকা সাহা স্বামীর নাম: বিশ্বনাথ সাহা বাড়ির নং : n0073 বয়স : 61 লিঙ্গ : মহিলা	ফটো উপলব্ধ
643	WB/09/069/204055	নাম : মিনতী সাহা স্বামীর নাম: কুবীর সাহা বাড়ির নং : n0073 বয়স : 86 লিঙ্গ : মহিলা	ফটো উপলব্ধ	644	SRA1719038	নাম : রিপা সাহা স্বামীর নাম: বিভাস সাহা বাড়ির নং : n0073 বয়স : 34 লিঙ্গ : মহিলা	ফটো উপলব্ধ	645	MMP1710086	নাম : রবীন্দ্রনাথ সাহা পিতার নাম: ধ্রুবনাথ সাহা বাড়ির নং : n0166 বয়স : 46 লিঙ্গ : পুরুষ	ফটো উপলব্ধ
646	MMP2082733	নাম : বিভাস সাহা পিতার নাম: কুবীর চন্দ্র সাহা বাড়ির নং : n0073 বয়স : 44 লিঙ্গ : পুরুষ	ফটো উপলব্ধ	Q 647	SRA1478122	নাম : সবিতা সাহা স্বামীর নাম: বিজন কুমার সাহা বাড়ির নং : বয়স : 55 লিঙ্গ : মহিলা	ফটো উপলব্ধ	Q 648	SRA1478189	নাম : বিলাস চন্দ্র সাহা পিতার নাম: বিজন কুমার সাহা বাড়ির নং : বয়স : 33 লিঙ্গ : পুরুষ	ফটো উপলব্ধ
649	MMP2263788	নাম : গোপাল চক্রবর্তী পিতার নাম: শিবনারায়ন চক্রবর্তী বাড়ির নং : n0166 বয়স : 43 লিঙ্গ : পুরুষ	ফটো উপলব্ধ	650	SRA2759041	নাম : সুদীপ সাহা পিতার নাম: রবীন্দ্রনাথ সাহা বাড়ির নং : বাথানপাড়া বয়স : 20 লিঙ্গ : পুরুষ	ফটো উপলব্ধ	651	SRA1286335	নাম : ফরিদা বিবি সেখ স্বামীর নাম: মরিফ ল মল্লিক বাড়ির নং : n0093 বয়স : 35 লিঙ্গ : মহিলা	ফটো উপলব্ধ
652	SRA0486472	নাম : সাপারন সেখ পিতার নাম: বাবর আলি সেখ বাড়ির নং : n0093 বয়স : 40 লিঙ্গ : পুরুষ	ফটো উপলব্ধ	653	SRA1599646	নাম : মমতাজ বিবি সেখ স্বামীর নাম: সাপারন সেখ বাড়ির নং : n0093 বয়স : 32 লিঙ্গ : মহিলা	ফটো উপলব্ধ	654	WB/09/069/204191	নাম : আলতাবিবি সেখ পিতার নাম: ইনছার সেখ বাড়ির নং : n0093 বয়স : 55 লিঙ্গ : মহিলা	ফটো উপলব্ধ



655 নাম : চম্পা সেখ মায়ের নাম: আছিয়া বিবি সেখ বাড়ির নং : n0093 বয়স : 43 লিঙ্গ : মহিলা	SRA1286343 ফটো উপলব্ধ	656 নাম : রুবিনা বিবি সেখ মায়ের নাম: আছিয়া বিবি সেখ বাড়ির নং : n0093 বয়স : 33 লিঙ্গ : মহিলা	SRA1286327 ফটো উপলব্ধ	657 নাম : সাহাজলাল সেখ পিতার নাম: বাবুরালাী সেখ বাড়ির নং : n0093 বয়স : 42 লিঙ্গ : পুরুষ	MMP2621779 ফটো উপলব্ধ
658 নাম : জামেনা সেখ স্বামীর নাম: সাহাজলাল সেখ বাড়ির নং : n0093 বয়স : 34 লিঙ্গ : মহিলা	SRA1286319 ফটো উপলব্ধ	659 নাম : শামিম সেখ পিতার নাম: জামদার সেখ বাড়ির নং : এন0059 বয়স : 24 লিঙ্গ : পুরুষ	SRA2397131 ফটো উপলব্ধ	660 নাম : ফিরোজা বিবি সেখ স্বামীর নাম: কামরুল সেখ বাড়ির নং : n 0031 বয়স : 39 লিঙ্গ : মহিলা	SRA1286616 ফটো উপলব্ধ
661 নাম : আকাশ সেখ পিতার নাম: কালু সেখ বাড়ির নং : এন0385 বয়স : 23 লিঙ্গ : পুরুষ	SRA2496206 ফটো উপলব্ধ	662 নাম : চিরঞ্জীৎ মিস্ত্রী পিতার নাম: গোবিন্দ মিস্ত্রী বাড়ির নং : n0175 বয়স : 30 লিঙ্গ : পুরুষ	SRA1921584 ফটো উপলব্ধ	663 নাম : রাকিবুল মন্ডল পিতার নাম: সামসের মন্ডল বাড়ির নং : n0012 বয়স : 24 লিঙ্গ : পুরুষ	SRA2396695 ফটো উপলব্ধ
664 নাম : তারকনাথ হালদার পিতার নাম: সুপদ হালদার বাড়ির নং : n0072 বয়স : 44 লিঙ্গ : পুরুষ	MMP2236883 ফটো উপলব্ধ	665 নাম : মালতী হালদার স্বামীর নাম: হেমন্ত হালদার বাড়ির নং : n0134 বয়স : 58 লিঙ্গ : মহিলা	SRA2271609 ফটো উপলব্ধ	666 নাম : সুপদ হালদার পিতার নাম: নিরঞ্জন হালদার বাড়ির নং : n0335 বয়স : 63 লিঙ্গ : পুরুষ	WB/09/069/165762 ফটো উপলব্ধ
667 নাম : ভোলানাথ হালদার পিতার নাম: ধীরেন্দ্রনাথ হালদার বাড়ির নং : n0286 বয়স : 27 লিঙ্গ : পুরুষ	SRA2080380 ফটো উপলব্ধ	668 নাম : সমীর হালদার পিতার নাম: হেমন্ত হালদার বাড়ির নং : N0134 বয়স : 29 লিঙ্গ : পুরুষ	SRA1921568 ফটো উপলব্ধ	669 নাম : অমিত হালদার পিতার নাম: হেমন্ত হালদার বাড়ির নং : N0134 বয়স : 34 লিঙ্গ : পুরুষ	SRA1599596 ফটো উপলব্ধ
670 নাম : অসীমা হালদার স্বামীর নাম: সুখেন হালদার বাড়ির নং : n0010 বয়স : 35 লিঙ্গ : মহিলা	SRA2080315 ফটো উপলব্ধ	671 নাম : রেনুকা হালদার স্বামীর নাম: সূর্যকান্ত হালদার বাড়ির নং : n0012 বয়স : 76 লিঙ্গ : মহিলা	SRA2396562 ফটো উপলব্ধ	672 নাম : লিপিকা হালদার স্বামীর নাম: তারকনাথ হালদার বাড়ির নং : n0072 বয়স : 34 লিঙ্গ : মহিলা	SRA1827328 ফটো উপলব্ধ
673 নাম : বাপন হালদার মায়ের নাম: করুণাময়ী হালদার বাড়ির নং : n0133 বয়স : 39 লিঙ্গ : পুরুষ	MMP2334050 ফটো উপলব্ধ	674 নাম : মনোজিত হালদার পিতার নাম: মনু হালদার বাড়ির নং : n0133 বয়স : 35 লিঙ্গ : পুরুষ	SRA1179605 ফটো উপলব্ধ	675 নাম : সুশীল হালদার পিতার নাম: কর্ণ হালদার বাড়ির নং : n0134 বয়স : 64 লিঙ্গ : পুরুষ	WB/09/069/204628 ফটো উপলব্ধ
676 নাম : করুণাময়ী হালদার স্বামীর নাম: রামকৃষ্ণ হালদার বাড়ির নং : n0134 বয়স : 53 লিঙ্গ : মহিলা	WB/09/069/204423 ফটো উপলব্ধ	677 নাম : শ্যামলী হালদার স্বামীর নাম: সুজিত হালদার বাড়ির নং : n0134 বয়স : 37 লিঙ্গ : মহিলা	SRA0487314 ফটো উপলব্ধ	678 নাম : রবীন্দ্রনাথ হালদার পিতার নাম: বঙ্কু হালদার বাড়ির নং : n0140 বয়স : 44 লিঙ্গ : পুরুষ	MMP2082956 ফটো উপলব্ধ
679 নাম : রাজু হালদার পিতার নাম: রবীন্দ্রনাথ হালদার বাড়ির নং : n0140 বয়স : 30 লিঙ্গ : পুরুষ	SRA1719053 ফটো উপলব্ধ	680 নাম : মীনা হালদার স্বামীর নাম: রবীন্দ্র নাথ হালদার বাড়ির নং : n0140 বয়স : 41 লিঙ্গ : মহিলা	MMP2334043 ফটো উপলব্ধ	681 নাম : সুখা হালদার পিতার নাম: সূর্যকান্ত হালদার বাড়ির নং : n0146 বয়স : 51 লিঙ্গ : মহিলা	WB/09/069/204707 ফটো উপলব্ধ
682 নাম : প্রশান্ত হালদার পিতার নাম: বঙ্কু হালদার বাড়ির নং : n0151 বয়স : 61 লিঙ্গ : পুরুষ	WB/09/069/228708 ফটো উপলব্ধ	683 নাম : পারুল হালদার স্বামীর নাম: প্রশান্ত হালদার বাড়ির নং : n0152 বয়স : 56 লিঙ্গ : মহিলা	WB/09/069/228666 ফটো উপলব্ধ	684 নাম : মানসী হালদার স্বামীর নাম: বিশুজিৎ হালদার বাড়ির নং : n0175 বয়স : 36 লিঙ্গ : মহিলা	SRA1719087 ফটো উপলব্ধ

685	SRA1827336	ফটো উপলব্ধ	686	SRA2152825	ফটো উপলব্ধ	687	MMP2334068	ফটো উপলব্ধ
নাম : মিনি রানি শীল হালদার স্বামীর নাম: তপন হালদার বাড়ির নং : n0072 বয়স : 33 লিঙ্গ : মহিলা			নাম : দীপিকা হালদার স্বামীর নাম: সুরেশ হালদার বাড়ির নং : এন0217 বয়স : 27 লিঙ্গ : মহিলা			নাম : তপন হালদার পিতার নাম: সপদ হালদার বাড়ির নং : n0072 বয়স : 41 লিঙ্গ : পুরুষ		
688	SRA2271633	ফটো উপলব্ধ	689	SRA2270320	ফটো উপলব্ধ	690	SRA2271617	ফটো উপলব্ধ
নাম : সেন্ট হালদার পিতার নাম: হিরু হালদার বাড়ির নং : n0145 বয়স : 56 লিঙ্গ : পুরুষ			নাম : বীথিকা হালদার স্বামীর নাম: সুপদ হালদার বাড়ির নং : n0072 বয়স : 67 লিঙ্গ : মহিলা			নাম : সাধনা হালদার স্বামীর নাম: সেন্ট হালদার বাড়ির নং : n0145 বয়স : 44 লিঙ্গ : মহিলা		
691	SRA2758993	ফটো উপলব্ধ	692	SRA2752277	ফটো উপলব্ধ	693	SRA2723153	ফটো উপলব্ধ
নাম : আকাশ সরকার পিতার নাম: মনোজ সরকার বাড়ির নং : এন0022 বয়স : 20 লিঙ্গ : পুরুষ			নাম : ঋদ্ধি বিশ্বাস পিতার নাম: চঞ্চল বিশ্বাস বাড়ির নং : এন0202 বয়স : 20 লিঙ্গ : মহিলা			নাম : রাজেশ ভট্টাচার্য পিতার নাম: জয়দেব ভট্টাচার্য বাড়ির নং : করিমপুর বয়স : 21 লিঙ্গ : পুরুষ		
694	SRA2777050	ফটো উপলব্ধ	695	SRA2176758	ফটো উপলব্ধ	696	SRA2014629	ফটো উপলব্ধ
নাম : শুভ প্রকাশ বিশ্বাস পিতার নাম: পরিতোষ কুমার বিশ্বাস বাড়ির নং : পরিতোষ কুমার বিশ্বাস বয়স : 22 লিঙ্গ : পুরুষ			নাম : রেখা সর্দার স্বামীর নাম: উত্তম সর্দার বাড়ির নং : পাট 113 বয়স : 25 লিঙ্গ : মহিলা			নাম : কুসুম মণ্ডল পিতার নাম: নেপাল মণ্ডল বাড়ির নং : এন0075 বয়স : 27 লিঙ্গ : মহিলা		
697	SRA2813905	ফটো উপলব্ধ	698	SRA2820157	ফটো উপলব্ধ	699	SRA2816577	ফটো উপলব্ধ
নাম : সুদীপ্ত সামন্ত পিতার নাম: সুশীল সামন্ত বাড়ির নং : এন0123 বয়স : 19 লিঙ্গ : পুরুষ			নাম : অদ্বিতীয়া বিশ্বাস পিতার নাম: নিলয় কুমার বিশ্বাস বাড়ির নং : এন0085 বয়স : 19 লিঙ্গ : মহিলা			নাম : ঈশিতা মণ্ডল পিতার নাম: সুরত মণ্ডল বাড়ির নং : এন0164 বয়স : 19 লিঙ্গ : মহিলা		
700	SRA2816627	ফটো উপলব্ধ	701	SRA2825073	ফটো উপলব্ধ	702	SRA2830669	ফটো উপলব্ধ
নাম : আকাশ চৌধুরী পিতার নাম: অশেষ চৌধুরী বাড়ির নং : এন0075 বয়স : 19 লিঙ্গ : পুরুষ			নাম : অয়ন সাহা পিতার নাম: অনুপ কুমার সাহা বাড়ির নং : নিউ বয়স : 19 লিঙ্গ : পুরুষ			নাম : মোমিতা খাতুন স্বামীর নাম: শামিম সেখ বাড়ির নং : এন0059 বয়স : 20 লিঙ্গ : মহিলা		
703	SRA2831196	ফটো উপলব্ধ	704	SRA2832020	ফটো উপলব্ধ	705	SRA2833432	ফটো উপলব্ধ
নাম : শৌণক বিশ্বাস পিতার নাম: জয়ন্ত বিশ্বাস বাড়ির নং : এন0103 বয়স : 19 লিঙ্গ : পুরুষ			নাম : সৃষ্টি মন্ডল স্বামীর নাম: সুমন মন্ডল বাড়ির নং : এন0121 বয়স : 19 লিঙ্গ : মহিলা			নাম : মান্নান হোসেন মন্ডল পিতার নাম: সামসের মন্ডল বাড়ির নং : এন0092 বয়স : 20 লিঙ্গ : পুরুষ		
706	SRA2833200	ফটো উপলব্ধ	707	SRA2841583	ফটো উপলব্ধ			
নাম : প্রতিমা হালদার স্বামীর নাম: অমিত হালদার বাড়ির নং : নং134 বয়স : 21 লিঙ্গ : মহিলা			নাম : শুভজিৎ হালদার পিতার নাম: বিশ্বজিৎ হালদার বাড়ির নং : এন0175 বয়স : 19 লিঙ্গ : পুরুষ					



708 নাম : রমেশ চন্দ্র হালদার পিতার নাম: রবীন্দ্র নাথ হালদার বাড়ির নং : বাথানপাড়া বয়স : 51 লিঙ্গ : পুরুষ	RVD2158178 ফটো উপলব্ধ	709 নাম : রোজিনা খাতুন পিতার নাম: রফিক সেখ বাড়ির নং : এন0302 বয়স : 20 লিঙ্গ : মহিলা	SRA2738938 ফটো উপলব্ধ	710 নাম : পূর্ণিমা মন্ডল স্বামীর নাম: রমেশ চন্দ্র হালদার বাড়ির নং : নিউ বয়স : 30 লিঙ্গ : মহিলা	SRA1934926 ফটো উপলব্ধ
711 নাম : সুহানা বিশ্বাস পিতার নাম: হাসানজ্জামান বিশ্বাস বাড়ির নং : এন0232 বয়স : 24 লিঙ্গ : মহিলা	ZQN2456655 ফটো উপলব্ধ	712 নাম : সম্পানারা বিবি স্বামীর নাম: আসান সেখ বাড়ির নং : n0333 বয়স : 33 লিঙ্গ : মহিলা	SRA1719640 ফটো উপলব্ধ	713 নাম : সাহিনা বিবি স্বামীর নাম: জেলকত মণ্ডল বাড়ির নং : n0221 বয়স : 35 লিঙ্গ : মহিলা	SRA2080240 ফটো উপলব্ধ
714 নাম : রেনুকা অধিকারী স্বামীর নাম: শ্যামলেন্দু অধিকারী বাড়ির নং : এন0245 বয়স : 80 লিঙ্গ : মহিলা	SRA2271450 ফটো উপলব্ধ	715 নাম : অনুপ্রভা অধিকারী স্বামীর নাম: সৌগত অধিকারী বাড়ির নং : এন0245 বয়স : 41 লিঙ্গ : মহিলা	BBZ2697241 ফটো উপলব্ধ	716 নাম : শুভ্রা অধিকারী পিতার নাম: শ্যামলেন্দু অধিকারী বাড়ির নং : এন0245 বয়স : 52 লিঙ্গ : মহিলা	SRA2271526 ফটো উপলব্ধ
717 নাম : সৌগত অধিকারী পিতার নাম: শ্যামলেন্দু অধিকারী বাড়ির নং : এন0245 বয়স : 48 লিঙ্গ : পুরুষ	SRA2270189 ফটো উপলব্ধ	718 নাম : পরিতোষ কুমার বিশ্বাস পিতার নাম: মোহিতোশ বিশ্বাস বাড়ির নং : নিউ বয়স : 58 লিঙ্গ : পুরুষ	SRA2543809 ফটো উপলব্ধ	719 নাম : নিতাইচন্দ্র কর্মকার পিতার নাম: অমূল্য কর্মকার বাড়ির নং : n0266 বয়স : 76 লিঙ্গ : পুরুষ	WB/09/069/204374 ফটো উপলব্ধ
720 নাম : সন্ধ্যারানী কর্মকার স্বামীর নাম: নিতাইচন্দ্র কর্মকার বাড়ির নং : n0266 বয়স : 61 লিঙ্গ : মহিলা	WB/09/069/204403 ফটো উপলব্ধ	721 নাম : দীনেশ কর্মকার পিতার নাম: নিতাই চন্দ্র কর্মকার বাড়ির নং : n0266 বয়স : 40 লিঙ্গ : পুরুষ	SRA0480194 ফটো উপলব্ধ	722 নাম : রীনা কর্মকার স্বামীর নাম: দীনেশ কর্মকার বাড়ির নং : n0266 বয়স : 34 লিঙ্গ : মহিলা	SRA1287226 ফটো উপলব্ধ
723 নাম : আরজিয়া বিবি খাঁ স্বামীর নাম: গোলাম হোসেন খাঁ বাড়ির নং : নিউ বয়স : 39 লিঙ্গ : মহিলা	MMP2711596 ফটো উপলব্ধ	724 নাম : ফতেজান খাতুন স্বামীর নাম: সরিফুল মন্ডল বাড়ির নং : n0228 বয়স : 33 লিঙ্গ : মহিলা	NHW1576503 ফটো উপলব্ধ	725 নাম : সিরাজ খান পিতার নাম: বাইতুল খান বাড়ির নং : এন0244 বয়স : 23 লিঙ্গ : পুরুষ	SRA2495885 ফটো উপলব্ধ
726 নাম : রহিমা বিবি স্বামীর নাম: ফিরোজ খান বাড়ির নং : এন0244 বয়স : 24 লিঙ্গ : মহিলা	SRA2495836 ফটো উপলব্ধ	727 নাম : সুরোজ খান পিতার নাম: বাইতুল খান বাড়ির নং : n0244 বয়স : 27 লিঙ্গ : পুরুষ	SRA1989284 ফটো উপলব্ধ	728 নাম : আরোজ খাঁন পিতার নাম: বাইতুল খাঁন বাড়ির নং : n0244 বয়স : 29 লিঙ্গ : পুরুষ	SRA1921766 ফটো উপলব্ধ
729 নাম : সাহিফুল খাঁ পিতার নাম: রজফ খাঁ বাড়ির নং : n0244 বয়স : 49 লিঙ্গ : পুরুষ	MMP1712603 ফটো উপলব্ধ	730 নাম : ফি.রোজা বিবি স্বামীর নাম: বহিতুন খাঁ বাড়ির নং : n0244 বয়স : 57 লিঙ্গ : মহিলা	MMP1713148 ফটো উপলব্ধ	731 নাম : সোহাগী বিবি স্বামীর নাম: সাহিফুল খান বাড়ির নং : n0244 বয়স : 49 লিঙ্গ : মহিলা	MMP1713114 ফটো উপলব্ধ
732 নাম : ফিরোজ খাঁন পিতার নাম: বহিতুল খাঁন বাড়ির নং : n0244 বয়স : 32 লিঙ্গ : পুরুষ	SRA1599737 ফটো উপলব্ধ	733 নাম : বাইতুল খান পিতার নাম: রজক খান বাড়ির নং : n0244 বয়স : 56 লিঙ্গ : পুরুষ	MMP1712454 ফটো উপলব্ধ	734 নাম : জ্যোতসিনারা বিবি স্বামীর নাম: আরোজ খান বাড়ির নং : এন0244 বয়স : 26 লিঙ্গ : মহিলা	SRA2152718 ফটো উপলব্ধ
735 নাম : তানিয়া বিবি খান স্বামীর নাম: সুরোজ খান বাড়ির নং : এন0244 বয়স : 21 লিঙ্গ : মহিলা	SRA2724136 ফটো উপলব্ধ	736 নাম : টিংকু দাস পিতার নাম: অজিত কুমার দাস বাড়ির নং : এন0281 বয়স : 39 লিঙ্গ : পুরুষ	SRA0480764 ফটো উপলব্ধ	737 নাম : বিধান চন্দ্র দাস পিতার নাম: অজিত দাস বাড়ির নং : এন0281 বয়স : 53 লিঙ্গ : পুরুষ	SRA2531127 ফটো উপলব্ধ

738	SRA1921691	739	SRA2152700	740	WB/09/069/396522
নাম : সুমন দাস পিতার নাম: বিধান চন্দ্র দাস বাড়ির নং : n0281 বয়স : 29 লিঙ্গ : পুরুষ	ফটো উপলব্ধ	নাম : সুজন দাস পিতার নাম: বিধান চন্দ্র দাস বাড়ির নং : এন0281 বয়স : 26 লিঙ্গ : পুরুষ	ফটো উপলব্ধ	নাম : অজিত দাস পিতার নাম: বৈদ্যনাথ দাস বাড়ির নং : n0281 বয়স : 71 লিঙ্গ : পুরুষ	ফটো উপলব্ধ
741	MMP1610617	742	MMP2332807	743	SRA0480756
নাম : সেবিকা দাস স্বামীর নাম: বিধান দাস বাড়ির নং : n0281 বয়স : 51 লিঙ্গ : মহিলা	ফটো উপলব্ধ	নাম : লাল্টু দাস পিতার নাম: অজিত দাস বাড়ির নং : n0281 বয়স : 47 লিঙ্গ : পুরুষ	ফটো উপলব্ধ	নাম : পূর্ণিমা দাস স্বামীর নাম: লাল্টু দাস বাড়ির নং : n0281 বয়স : 38 লিঙ্গ : মহিলা	ফটো উপলব্ধ
744	SRA1719152	745	MMP2081982	746	MMP1712173
নাম : সান্তনা দাস স্বামীর নাম: টিংকু দাস বাড়ির নং : n0281 বয়স : 39 লিঙ্গ : মহিলা	ফটো উপলব্ধ	নাম : দিলীপ দাসবৈরাগ্য পিতার নাম: হেমন্ত দাসবৈরাগ্য বাড়ির নং : n0268 বয়স : 48 লিঙ্গ : পুরুষ	ফটো উপলব্ধ	নাম : মামনী দাস বৈরাগ্য স্বামীর নাম: দিলীপ দাস বৈরাগ্য বাড়ির নং : n0268 বয়স : 44 লিঙ্গ : মহিলা	ফটো উপলব্ধ
747	MMP2488880	748	MMP2332856	749	MMP2082865
নাম : শুক্লা প্রামানিক স্বামীর নাম: তরুণ প্রামানিক বাড়ির নং : n0252 বয়স : 38 লিঙ্গ : মহিলা	ফটো উপলব্ধ	নাম : কম্পনা প্রামানিক স্বামীর নাম: অনুপ কুমার প্রামানিক বাড়ির নং : n0271 বয়স : 68 লিঙ্গ : মহিলা	ফটো উপলব্ধ	নাম : তরুণ কুমার প্রামানিক পিতার নাম: অনুপ কুমার প্রামানিক বাড়ির নং : n0252 বয়স : 43 লিঙ্গ : পুরুষ	ফটো উপলব্ধ
750	SRA2703429	751	SRA1827401	752	TYK1819507
নাম : তন্ময় প্রামাণিক পিতার নাম: তরুণ প্রামাণিক বাড়ির নং : এন0252 বয়স : 20 লিঙ্গ : পুরুষ	ফটো উপলব্ধ	নাম : শুভঙ্কর পাত্র পিতার নাম: নৃপেন্দ্রনাথ পাত্র বাড়ির নং : n0015 বয়স : 29 লিঙ্গ : পুরুষ	ফটো উপলব্ধ	নাম : তনুশ্রী নাথ পাত্র স্বামীর নাম: দীপঙ্কর পাত্র বাড়ির নং : n0015 বয়স : 28 লিঙ্গ : মহিলা	ফটো উপলব্ধ
753	SRA1286236	754	SRA1286244	755	MMP1523687
নাম : দীপঙ্কর পাত্র পিতার নাম: নৃপেন্দ্র নাথ পাত্র বাড়ির নং : n0015 বয়স : 34 লিঙ্গ : পুরুষ	ফটো উপলব্ধ	নাম : বিশ্বজিৎ পাত্র পিতার নাম: অসিত পাত্র বাড়ির নং : n0249 বয়স : 36 লিঙ্গ : পুরুষ	ফটো উপলব্ধ	নাম : স্বপন পাত্র পিতার নাম: কুমারেশ পাত্র বাড়ির নং : n0249 বয়স : 44 লিঙ্গ : পুরুষ	ফটো উপলব্ধ
756	SRA2270924	757	SRA1286251	758	MMP1523117
নাম : অসিত পাত্র পিতার নাম: খগেন্দ্রনাথ পাত্র বাড়ির নং : n0249 বয়স : 53 লিঙ্গ : পুরুষ	ফটো উপলব্ধ	নাম : লক্ষী পাত্র স্বামীর নাম: সুপ্রভাত পাত্র বাড়ির নং : n0249 বয়স : 40 লিঙ্গ : মহিলা	ফটো উপলব্ধ	নাম : সুপ্রভাত পাত্র পিতার নাম: কুমারেশ পাত্র বাড়ির নং : n0249 বয়স : 46 লিঙ্গ : পুরুষ	ফটো উপলব্ধ
759	SRA2271963	760	SRA2271039	761	SRA2080455
নাম : ছবিরানী পাত্র স্বামীর নাম: কুমারেশ পাত্র বাড়ির নং : n0249 বয়স : 69 লিঙ্গ : মহিলা	ফটো উপলব্ধ	নাম : জ্যোৎস্না পাত্র স্বামীর নাম: অসিত পাত্র বাড়ির নং : n0249 বয়স : 49 লিঙ্গ : মহিলা	ফটো উপলব্ধ	নাম : আজিজা পারভিন স্বামীর নাম: মহঃ ইকবাল হোসেন মণ্ডল বাড়ির নং : n0247 বয়স : 29 লিঙ্গ : মহিলা	ফটো উপলব্ধ
762	RDH1921147	763	MMP1523984	764	SRA1599778
নাম : বর্নালী বাগ্চী স্বামীর নাম: অর্ধেন্দু বাগ্চী বাড়ির নং : n0342 বয়স : 31 লিঙ্গ : মহিলা	ফটো উপলব্ধ	নাম : অমৃতেন্দু বাগ্চী পিতার নাম: অমরেন্দ্র গোপাল বাগ্চী বাড়ির নং : n0238 বয়স : 46 লিঙ্গ : পুরুষ	ফটো উপলব্ধ	নাম : বিউটি বাগ্চী স্বামীর নাম: অমৃতেন্দু বাগ্চী বাড়ির নং : n0238 বয়স : 32 লিঙ্গ : মহিলা	ফটো উপলব্ধ
765	MMP1710466	766	WB/09/069/204475	767	WB/09/069/204725
নাম : অর্ধেন্দু বাগ্চী পিতার নাম: অমরেন্দ্র বাগ্চী বাড়ির নং : n0238 বয়স : 45 লিঙ্গ : পুরুষ	ফটো উপলব্ধ	নাম : প্রনতী বাগ্চী স্বামীর নাম: অমরেন্দ্রগোপাল বাগ্চী বাড়ির নং : n0238 বয়স : 66 লিঙ্গ : মহিলা	ফটো উপলব্ধ	নাম : নাজিম বিশ্বাস পিতার নাম: ফুলচাঁদ বিশ্বাস বাড়ির নং : n0216 বয়স : 49 লিঙ্গ : পুরুষ	ফটো উপলব্ধ

768 নাম : উরফাতন বিবি স্বামীর নাম: বাবু সেখ বাড়ির নং : n0258 বয়স : 39 লিঙ্গ : মহিলা	SRA1478262 ফটো উপলব্ধ	769 নাম : আবুল কালাম মণ্ডল পিতার নাম: পাথারী মণ্ডল বাড়ির নং : n0218 বয়স : 42 লিঙ্গ : পুরুষ	MMP2082626 ফটো উপলব্ধ	770 নাম : মাইদুল ইসলাম মণ্ডল পিতার নাম: পাথারী মণ্ডল বাড়ির নং : n0218 বয়স : 42 লিঙ্গ : পুরুষ	MMP2333417 ফটো উপলব্ধ
771 নাম : সেরিনা বিবি মণ্ডল স্বামীর নাম: মাইদুল মণ্ডল বাড়ির নং : n0218 বয়স : 31 লিঙ্গ : মহিলা	SRA1599802 ফটো উপলব্ধ	772 নাম : ফারুক আহমেদ মণ্ডল পিতার নাম: আবুল হাসেন মণ্ডল বাড়ির নং : n0218 বয়স : 30 লিঙ্গ : পুরুষ	SRA1719400 ফটো উপলব্ধ	773 নাম : আরিচ মণ্ডল পিতার নাম: আমির মণ্ডল বাড়ির নং : n0227 বয়স : 35 লিঙ্গ : পুরুষ	SRA0483289 ফটো উপলব্ধ
774 নাম : সেলিনা বিশ্বাস স্বামীর নাম: নাজিম বিশ্বাস বাড়ির নং : n0216 বয়স : 40 লিঙ্গ : মহিলা	MMP2488971 ফটো উপলব্ধ	775 নাম : হাবিবুর রহমান মণ্ডল পিতার নাম: আবুল হাসেন মণ্ডল বাড়ির নং : n0218 বয়স : 25 লিঙ্গ : পুরুষ	SRA2396547 ফটো উপলব্ধ	776 নাম : হাসিনুর মণ্ডল স্বামীর নাম: সেলিম বিশ্বাস বাড়ির নং : এন0216 বয়স : 21 লিঙ্গ : মহিলা	SRA2626869 ফটো উপলব্ধ
777 নাম : রুনা মণ্ডল স্বামীর নাম: সাইদুল ইসলাম মণ্ডল বাড়ির নং : এন0218 বয়স : 24 লিঙ্গ : মহিলা	SRA2627016 ফটো উপলব্ধ	778 নাম : আলমগীর মণ্ডল পিতার নাম: আমির মণ্ডল বাড়ির নং : n0227 বয়স : 36 লিঙ্গ : পুরুষ	MMP2621555 ফটো উপলব্ধ	779 নাম : নারগিস বিবি মণ্ডল স্বামীর নাম: আনোয়ার হোসেন মণ্ডল বাড়ির নং : n0227 বয়স : 39 লিঙ্গ : মহিলা	MMP2711745 ফটো উপলব্ধ
780 নাম : কাবিরন বিবি স্বামীর নাম: ফুলচাঁদ বিশ্বাস বাড়ির নং : n0216 বয়স : 65 লিঙ্গ : মহিলা	SRA2271815 ফটো উপলব্ধ	781 নাম : আনোয়ার হোসেন মণ্ডল পিতার নাম: আমির মণ্ডল বাড়ির নং : n0227 বয়স : 41 লিঙ্গ : পুরুষ	MMP2621498 ফটো উপলব্ধ	782 নাম : সাজেদা বিবি স্বামীর নাম: হাবিবুর রহমান মণ্ডল বাড়ির নং : এন0218 বয়স : 22 লিঙ্গ : মহিলা	SRA2626919 ফটো উপলব্ধ
783 নাম : আবুল হাসেন মণ্ডল পিতার নাম: পাথারী মণ্ডল বাড়ির নং : n0218 বয়স : 53 লিঙ্গ : পুরুষ	SRA2671089 ফটো উপলব্ধ	784 নাম : তুহিনা খাতুন স্বামীর নাম: ফারুক আহমেদ মণ্ডল বাড়ির নং : 752 বয়স : 22 লিঙ্গ : মহিলা	SRA2543650 ফটো উপলব্ধ	785 নাম : আসমিনারা খাতুন বিবি স্বামীর নাম: ফকরুদ্দিন মণ্ডল বাড়ির নং : n0193 বয়স : 28 লিঙ্গ : মহিলা	SRA2080257 ফটো উপলব্ধ
786 নাম : পিন্ধি মণ্ডল স্বামীর নাম: আলমগীর মণ্ডল বাড়ির নং : n0227 বয়স : 29 লিঙ্গ : মহিলা	SRA1921816 ফটো উপলব্ধ	787 নাম : হারানি বিবি স্বামীর নাম: আমির মণ্ডল বাড়ির নং : n0227 বয়স : 55 লিঙ্গ : মহিলা	MMP1523380 ফটো উপলব্ধ	788 নাম : সেলিম বিশ্বাস পিতার নাম: নাজিম বিশ্বাস বাড়ির নং : এন0216 বয়স : 25 লিঙ্গ : পুরুষ	SRA2152734 ফটো উপলব্ধ
789 নাম : নার্গিস বিবি স্বামীর নাম: আবুল হাসেন মণ্ডল বাড়ির নং : n0218 বয়স : 48 লিঙ্গ : মহিলা	SRA2271195 ফটো উপলব্ধ	790 নাম : আফরোজা বিবি মণ্ডল স্বামীর নাম: আবুল কালাম মণ্ডল বাড়ির নং : n0218 বয়স : 33 লিঙ্গ : মহিলা	SRA1599786 ফটো উপলব্ধ	791 নাম : হোসেন মোবারক মণ্ডল পিতার নাম: পাথারী মণ্ডল বাড়ির নং : n0218 বয়স : 32 লিঙ্গ : পুরুষ	SRA1599703 ফটো উপলব্ধ
792 নাম : মেরিনা বিবি স্বামীর নাম: হাসিফুল মোল্লা বাড়ির নং : n0279 বয়স : 27 লিঙ্গ : মহিলা	SRA2080232 ফটো উপলব্ধ	793 নাম : লতিফন বিবি স্বামীর নাম: পাথারী মণ্ডল বাড়ির নং : n0218 বয়স : 73 লিঙ্গ : মহিলা	SRA2269918 ফটো উপলব্ধ	794 নাম : সাইদুল ইসলাম মণ্ডল পিতার নাম: পাথারী মণ্ডল বাড়ির নং : n0218 বয়স : 34 লিঙ্গ : পুরুষ	SRA1286061 ফটো উপলব্ধ
795 নাম : লচিফা বিবি স্বামীর নাম: ওহাব সেখ বাড়ির নং : n0022 বয়স : 52 লিঙ্গ : মহিলা	SRA2537918 ফটো উপলব্ধ	796 নাম : রাখিয়া খাতুন স্বামীর নাম: হোসেন মোবারক মণ্ডল বাড়ির নং : n0218 বয়স : 26 লিঙ্গ : মহিলা	SRA2396679 ফটো উপলব্ধ	797 নাম : আসরাফুল বিশ্বাস পিতার নাম: গনি বিশ্বাস বাড়ির নং : n0068 বয়স : 29 লিঙ্গ : পুরুষ	SRA2150399 ফটো উপলব্ধ

798 নাম : তুনজিরা বিশ্বাস স্বামীর নাম: হাসিফুল বিশ্বাস বাড়ির নং : n0214 বয়স : 24 লিঙ্গ : মহিলা	SRA2396455 ফটো উপলব্ধ	799 নাম : পাশের বিশ্বাস পিতার নাম: আপতান বিশ্বাস বাড়ির নং : n0217 বয়স : 59 লিঙ্গ : পুরুষ	WB/09/069/204313 ফটো উপলব্ধ	800 নাম : আমিরুল বিশ্বাস স্বামীর নাম: পাশের বিশ্বাস বাড়ির নং : n0217 বয়স : 53 লিঙ্গ : মহিলা	WB/09/069/204363 ফটো উপলব্ধ
801 নাম : মিলন বিশ্বাস পিতার নাম: পাশের বিশ্বাস বাড়ির নং : n0217 বয়স : 30 লিঙ্গ : পুরুষ	SRA1719343 ফটো উপলব্ধ	802 নাম : নাসের বিশ্বাস পিতার নাম: আপতান বিশ্বাস বাড়ির নং : n0217 বয়স : 56 লিঙ্গ : পুরুষ	WB/09/069/204502 ফটো উপলব্ধ	803 নাম : হাসেন বিশ্বাস পিতার নাম: আপতান বিশ্বাস বাড়ির নং : n0217 বয়স : 40 লিঙ্গ : পুরুষ	SRA1286053 ফটো উপলব্ধ
804 নাম : ফিদুসা বিবি বিশ্বাস স্বামীর নাম: হাসেন বিশ্বাস বাড়ির নং : n0217 বয়স : 38 লিঙ্গ : মহিলা	SRA1286038 ফটো উপলব্ধ	805 নাম : তয়জাল বিশ্বাস পিতার নাম: দাউদ বিশ্বাস বাড়ির নং : n0219 বয়স : 57 লিঙ্গ : পুরুষ	WB/09/069/204806 ফটো উপলব্ধ	806 নাম : তহুরা বিবি বিশ্বাস স্বামীর নাম: তয়জাল বিশ্বাস বাড়ির নং : n0219 বয়স : 55 লিঙ্গ : মহিলা	WB/09/069/204738 ফটো উপলব্ধ
807 নাম : সওদাগর বিশ্বাস পিতার নাম: তয়জাল বিশ্বাস বাড়ির নং : n0219 বয়স : 39 লিঙ্গ : পুরুষ	MMP2488930 ফটো উপলব্ধ	808 নাম : রুবিনা বিবি বিশ্বাস স্বামীর নাম: সওদাগর বিশ্বাস বাড়ির নং : n0219 বয়স : 33 লিঙ্গ : মহিলা	SRA1719129 ফটো উপলব্ধ	809 নাম : সুজিত বিশ্বাস পিতার নাম: রনজিৎ বিশ্বাস বাড়ির নং : n0240 বয়স : 54 লিঙ্গ : পুরুষ	MMP2333144 ফটো উপলব্ধ
810 নাম : মিতা বিশ্বাস স্বামীর নাম: সুজিত বিশ্বাস বাড়ির নং : n0240 বয়স : 45 লিঙ্গ : মহিলা	MMP1712223 ফটো উপলব্ধ	811 নাম : জহুরা বিবি বিশ্বাস স্বামীর নাম: আলিমদ্দিন বিশ্বাস বাড়ির নং : n0246 বয়স : 81 লিঙ্গ : মহিলা	WB/09/069/204294 ফটো উপলব্ধ	812 নাম : হায়দার বিশ্বাস পিতার নাম: আলিমদ্দিন বিশ্বাস বাড়ির নং : n0246 বয়স : 59 লিঙ্গ : পুরুষ	WB/09/069/204251 ফটো উপলব্ধ
813 নাম : আলিফোন বিবি বিশ্বাস স্বামীর নাম: হায়দার বিশ্বাস বাড়ির নং : n0246 বয়স : 40 লিঙ্গ : মহিলা	MMP2621258 ফটো উপলব্ধ	814 নাম : এনাফুল বিশ্বাস পিতার নাম: আলিমদ্দিন বিশ্বাস বাড়ির নং : n0246 বয়স : 53 লিঙ্গ : পুরুষ	WB/09/069/204468 ফটো উপলব্ধ	815 নাম : রেসনা বিবি বিশ্বাস স্বামীর নাম: এনাফুল বিশ্বাস বাড়ির নং : n0246 বয়স : 40 লিঙ্গ : মহিলা	MMP2621233 ফটো উপলব্ধ
816 নাম : তনুশ্রী বিশ্বাস পিতার নাম: তপন কুমার বিশ্বাস বাড়ির নং : n0205 বয়স : 26 লিঙ্গ : মহিলা	SRA2080216 ফটো উপলব্ধ	817 নাম : রাকিব বিশ্বাস পিতার নাম: মাম্মান বিশ্বাস বাড়ির নং : n0215 বয়স : 28 লিঙ্গ : পুরুষ	SRA2080471 ফটো উপলব্ধ	818 নাম : গনি বিশ্বাস পিতার নাম: মরজেম বিশ্বাস বাড়ির নং : n0068 বয়স : 49 লিঙ্গ : পুরুষ	WB/09/069/204786 ফটো উপলব্ধ
819 নাম : হচেন বিশ্বাস পিতার নাম: জার্মান বিশ্বাস বাড়ির নং : n0214 বয়স : 52 লিঙ্গ : পুরুষ	SRA2271948 ফটো উপলব্ধ	820 নাম : মমতা হালদার স্বামীর নাম: সুপদ হালদার বাড়ির নং : n0217 বয়স : 59 লিঙ্গ : মহিলা	WB/09/059/165763 ফটো উপলব্ধ	821 নাম : সুরেশ হালদার পিতার নাম: সুপদ হালদার বাড়ির নং : n0217 বয়স : 38 লিঙ্গ : পুরুষ	RVD0534354 ফটো উপলব্ধ
822 নাম : সীমান্ত হালদার পিতার নাম: সুপদ হালদার বাড়ির নং : n0217 বয়স : 40 লিঙ্গ : পুরুষ	RVD1347228 ফটো উপলব্ধ	823 নাম : সুরজ বিশ্বাস পিতার নাম: সুজিত বিশ্বাস বাড়ির নং : n0240 বয়স : 26 লিঙ্গ : পুরুষ	SRA2080349 ফটো উপলব্ধ	824 নাম : সোহেল রানা বিশ্বাস পিতার নাম: এনাফুল বিশ্বাস বাড়ির নং : n0246 বয়স : 27 লিঙ্গ : পুরুষ	SRA1989367 ফটো উপলব্ধ
825 নাম : কিতাব বিশ্বাস পিতার নাম: ইনসার বিশ্বাস বাড়ির নং : এন0215 বয়স : 22 লিঙ্গ : পুরুষ	SRA2543676 ফটো উপলব্ধ	826 নাম : সাকিবুল বিশ্বাস পিতার নাম: মাম্মান বিশ্বাস বাড়ির নং : এন0215 বয়স : 23 লিঙ্গ : পুরুষ	SRA2626703 ফটো উপলব্ধ	827 নাম : রুবেল রাণা বিশ্বাস পিতার নাম: আব্দুস সালাম বিশ্বাস বাড়ির নং : এন0056 বয়স : 21 লিঙ্গ : পুরুষ	SRA2683134 ফটো উপলব্ধ

828	SRA2543841	ফটো উপলব্ধ	829	SRA2543783	ফটো উপলব্ধ	830	SRA2543767	ফটো উপলব্ধ
নাম : সহানারা খাতুন স্বামীর নাম: মিলন বিশ্বাস বাড়ির নং : এন0217 বয়স : 23 লিঙ্গ : মহিলা			নাম : সোমা বিশ্বাস স্বামীর নাম: পরিতোষ কুমার বিশ্বাস বাড়ির নং : নিউ বয়স : 50 লিঙ্গ : মহিলা			নাম : প্রদীপ্ত কুমার বিশ্বাস পিতার নাম: পরিতোষ কুমার বিশ্বাস বাড়ির নং : নিউ বয়স : 28 লিঙ্গ : পুরুষ		
831	SRA2626521	ফটো উপলব্ধ	832	SRA2626893	ফটো উপলব্ধ	833	SRA2626935	ফটো উপলব্ধ
নাম : তুষার বিশ্বাস পিতার নাম: এনাফুল বিশ্বাস বাড়ির নং : এন0246 বয়স : 21 লিঙ্গ : পুরুষ			নাম : সবুজ বিশ্বাস পিতার নাম: গনি বিশ্বাস বাড়ির নং : এন0068 বয়স : 21 লিঙ্গ : পুরুষ			নাম : রুমিয়া খাতুন স্বামীর নাম: রবিউল বিশ্বাস বাড়ির নং : এন0068 বয়স : 21 লিঙ্গ : মহিলা		
834	SRA2711125	ফটো উপলব্ধ	835	SRA2150407	ফটো উপলব্ধ	836	SRA2396364	ফটো উপলব্ধ
নাম : চন্দন বিশ্বাস পিতার নাম: চিত্তরঞ্জন বিশ্বাস বাড়ির নং : n0202 বয়স : 53 লিঙ্গ : পুরুষ			নাম : রবিউল বিশ্বাস পিতার নাম: গনি বিশ্বাস বাড়ির নং : n0068 বয়স : 27 লিঙ্গ : পুরুষ			নাম : রুবেল বিশ্বাস পিতার নাম: হাসেন বিশ্বাস বাড়ির নং : n0217 বয়স : 24 লিঙ্গ : পুরুষ		
837	SRA2543577	ফটো উপলব্ধ	838	SRA2626976	ফটো উপলব্ধ	839	RVD1933225	ফটো উপলব্ধ
নাম : জিন্নাত বিশ্বাস পিতার নাম: তমির বিশ্বাস বাড়ির নং : এন0214 বয়স : 35 লিঙ্গ : পুরুষ			নাম : রুপালি খাতুন স্বামীর নাম: আসরাফুল বিশ্বাস বাড়ির নং : এন0068 বয়স : 24 লিঙ্গ : মহিলা			নাম : রুমকি হালদার স্বামীর নাম: সীমান্ত হালদার বাড়ির নং : এন0217 বয়স : 27 লিঙ্গ : মহিলা		
840	SRA2543619	ফটো উপলব্ধ	841	SRA2543627	ফটো উপলব্ধ	842	SRA2543643	ফটো উপলব্ধ
নাম : লালচাঁদ বিশ্বাস পিতার নাম: হচেন বিশ্বাস বাড়ির নং : এন0214 বয়স : 22 লিঙ্গ : পুরুষ			নাম : রাসেল বিশ্বাস পিতার নাম: এনাফুল বিশ্বাস বাড়ির নং : এন0246 বয়স : 24 লিঙ্গ : পুরুষ			নাম : সেলিম বিশ্বাস পিতার নাম: হায়দার বিশ্বাস বাড়ির নং : এন0246 বয়স : 23 লিঙ্গ : পুরুষ		
843	WB/09/069/204724	ফটো উপলব্ধ	844	SRA1286046	ফটো উপলব্ধ	845	SRA2537884	ফটো উপলব্ধ
নাম : আশরাফ বিশ্বাস পিতার নাম: আপতান বিশ্বাস বাড়ির নং : n0217 বয়স : 61 লিঙ্গ : পুরুষ			নাম : লালন বিশ্বাস পিতার নাম: আশরাফ বিশ্বাস বাড়ির নং : n0217 বয়স : 34 লিঙ্গ : পুরুষ			নাম : তপনকুমার বিশ্বাস পিতার নাম: নরেন্দ্রনাথ বিশ্বাস বাড়ির নং : n0203 বয়স : 59 লিঙ্গ : পুরুষ		
846	SRA1719293	ফটো উপলব্ধ	847	WB/09/069/204616	ফটো উপলব্ধ	848	WB/09/069/204060	ফটো উপলব্ধ
নাম : তিতাস বিশ্বাস পিতার নাম: তপন কুমার বিশ্বাস বাড়ির নং : n0203 বয়স : 30 লিঙ্গ : পুরুষ			নাম : স্বপনকুমার বিশ্বাস পিতার নাম: সুধীর কুমার বিশ্বাস বাড়ির নং : n0205 বয়স : 69 লিঙ্গ : পুরুষ			নাম : প্রদীপ কুমার বিশ্বাস পিতার নাম: সুধীর কুমার বিশ্বাস বাড়ির নং : n0205 বয়স : 66 লিঙ্গ : পুরুষ		
849	WB/09/069/204649	ফটো উপলব্ধ	850	WB/09/069/204651	ফটো উপলব্ধ	851	WB/09/069/204610	ফটো উপলব্ধ
নাম : তপনকুমার বিশ্বাস পিতার নাম: সুধীর কুমার বিশ্বাস বাড়ির নং : n0205 বয়স : 61 লিঙ্গ : পুরুষ			নাম : রীনা বিশ্বাস স্বামীর নাম: স্বপন বিশ্বাস বাড়ির নং : n0205 বয়স : 63 লিঙ্গ : মহিলা			নাম : সুপ্রিয়া বিশ্বাস স্বামীর নাম: প্রদীপ বিশ্বাস বাড়ির নং : n0205 বয়স : 57 লিঙ্গ : মহিলা		
852	SRA1478130	ফটো উপলব্ধ	853	SRA2271922	ফটো উপলব্ধ	854	MMP1524370	ফটো উপলব্ধ
নাম : সাদিকা বানু বিশ্বাস স্বামীর নাম: আজিম বিশ্বাস বাড়ির নং : n0284 বয়স : 41 লিঙ্গ : মহিলা			নাম : মুশেরা বিবি বিশ্বাস স্বামীর নাম: হচেন বিশ্বাস বাড়ির নং : n0214 বয়স : 48 লিঙ্গ : মহিলা			নাম : সিরাজ সেখ পিতার নাম: কলিমদ্দিন সেখ বাড়ির নং : n0215 বয়স : 56 লিঙ্গ : পুরুষ		
855	MMP2488989	ফটো উপলব্ধ	856	SRA2537892	ফটো উপলব্ধ	857	SRA2152841	ফটো উপলব্ধ
নাম : কাজিম বিশ্বাস পিতার নাম: ফুলচাঁদ বিশ্বাস বাড়ির নং : n0215 বয়স : 39 লিঙ্গ : পুরুষ			নাম : সর্বানী বিশ্বাস স্বামীর নাম: তপন কুমার বিশ্বাস বাড়ির নং : n0203 বয়স : 54 লিঙ্গ : মহিলা			নাম : পর্ণা বিশ্বাস পিতার নাম: প্রদীপ কুমার বিশ্বাস বাড়ির নং : এন0205 বয়স : 25 লিঙ্গ : মহিলা		



858 নাম : সাদিপ সেখ পিতার নাম: মহঃ সিরাজ সেখ বাড়ির নং : n0215 বয়স : 30 লিঙ্গ : পুরুষ	SRA1719285 ফটো উপলব্ধ	859 নাম : তোতা বিবি বিশ্বাস স্বামীর নাম: ইনসার বিশ্বাস বাড়ির নং : n0215 বয়স : 40 লিঙ্গ : মহিলা	SRA1286004 ফটো উপলব্ধ	860 নাম : ইনসার বিশ্বাস পিতার নাম: মুনছোর বিশ্বাস বাড়ির নং : n0215 বয়স : 39 লিঙ্গ : পুরুষ	SRA1286020 ফটো উপলব্ধ
861 নাম : বেনুয়ারা বিবি বিশ্বাস স্বামীর নাম: কাজিম বিশ্বাস বাড়ির নং : n0215 বয়স : 35 লিঙ্গ : মহিলা	SRA1285998 ফটো উপলব্ধ	862 নাম : আজিম বিশ্বাস পিতার নাম: ফুলচাঁদ বিশ্বাস বাড়ির নং : n0215 বয়স : 40 লিঙ্গ : পুরুষ	MMP2621274 ফটো উপলব্ধ	863 নাম : ফুলচাঁদ বিশ্বাস পিতার নাম: সরেশ বিশ্বাস বাড়ির নং : n0215 বয়স : 70 লিঙ্গ : পুরুষ	WB/09/069/204503 ফটো উপলব্ধ
864 নাম : আনছার বিশ্বাস পিতার নাম: মনছুর বিশ্বাস বাড়ির নং : n0215 বয়স : 37 লিঙ্গ : পুরুষ	SRA0482166 ফটো উপলব্ধ	865 নাম : কমেলাবিবি বিশ্বাস স্বামীর নাম: মান্নান বিশ্বাস বাড়ির নং : n0215 বয়স : 49 লিঙ্গ : মহিলা	WB/09/069/204362 ফটো উপলব্ধ	866 নাম : মান্নান বিশ্বাস পিতার নাম: মনছুর বিশ্বাস বাড়ির নং : n0215 বয়স : 53 লিঙ্গ : পুরুষ	WB/09/069/204394 ফটো উপলব্ধ
867 নাম : মনছুর বিশ্বাস পিতার নাম: সরেশ বিশ্বাস বাড়ির নং : n0215 বয়স : 79 লিঙ্গ : পুরুষ	WB/09/069/204528 ফটো উপলব্ধ	868 নাম : প্রতিমা সরকার স্বামীর নাম: মিলন সরকার বাড়ির নং : n0214 বয়স : 39 লিঙ্গ : মহিলা	SRA1719137 ফটো উপলব্ধ	869 নাম : মজিরন বিবি স্বামীর নাম: মহঃ বাক্কার মণ্ডল বাড়ির নং : n0214 বয়স : 40 লিঙ্গ : মহিলা	SRA1719145 ফটো উপলব্ধ
870 নাম : হাসিফুল বিশ্বাস পিতার নাম: তমির বিশ্বাস বাড়ির নং : n0214 বয়স : 33 লিঙ্গ : পুরুষ	SRA1599729 ফটো উপলব্ধ	871 নাম : ছবিরন বিবি বিশ্বাস স্বামীর নাম: তমির বিশ্বাস বাড়ির নং : n0214 বয়স : 55 লিঙ্গ : মহিলা	WB/09/069/204279 ফটো উপলব্ধ	872 নাম : তমির বিশ্বাস পিতার নাম: জার্মান বিশ্বাস বাড়ির নং : n0214 বয়স : 61 লিঙ্গ : পুরুষ	WB/09/069/204062 ফটো উপলব্ধ
873 নাম : ফাল্গুনী বিশ্বাস স্বামীর নাম: তপন কুমার বিশ্বাস বাড়ির নং : n0205 বয়স : 46 লিঙ্গ : মহিলা	MMP2082204 ফটো উপলব্ধ	874 নাম : অঞ্জলী বিশ্বাস স্বামীর নাম: অধীর বিশ্বাস বাড়ির নং : n0201 বয়স : 71 লিঙ্গ : মহিলা	WB/09/069/204346 ফটো উপলব্ধ	875 নাম : অমিত কুমার বিশ্বাস পিতার নাম: অধীর বিশ্বাস বাড়ির নং : n0201 বয়স : 51 লিঙ্গ : পুরুষ	MMP2082055 ফটো উপলব্ধ
876 নাম : লিপিকা বিশ্বাস স্বামীর নাম: অমিত কুমার বিশ্বাস বাড়ির নং : n0201 বয়স : 37 লিঙ্গ : মহিলা	MMP2621266 ফটো উপলব্ধ	877 নাম : অজয় কুমার বিশ্বাস পিতার নাম: অধীর বিশ্বাস বাড়ির নং : n0201 বয়স : 42 লিঙ্গ : পুরুষ	MMP2082907 ফটো উপলব্ধ	878 নাম : চিন্তা বিশ্বাস স্বামীর নাম: অজয় কুমার বিশ্বাস বাড়ির নং : n0201 বয়স : 33 লিঙ্গ : মহিলা	SRA1478312 ফটো উপলব্ধ
879 নাম : অসিত কুমার বিশ্বাস পিতার নাম: অধীর বিশ্বাস বাড়ির নং : n0201 বয়স : 42 লিঙ্গ : পুরুষ	MMP2332880 ফটো উপলব্ধ	880 নাম : প্রিয়ঙ্কি বিশ্বাস স্বামীর নাম: অসিত কুমার বিশ্বাস বাড়ির নং : n0201 বয়স : 34 লিঙ্গ : মহিলা	SRA1285915 ফটো উপলব্ধ	881 নাম : শিপ্রা বিশ্বাস স্বামীর নাম: চিত্তরঞ্জন বিশ্বাস বাড়ির নং : n0202 বয়স : 76 লিঙ্গ : মহিলা	WB/09/069/204347 ফটো উপলব্ধ
882 নাম : চঞ্চল বিশ্বাস পিতার নাম: চিত্তরঞ্জন বিশ্বাস বাড়ির নং : n0202 বয়স : 56 লিঙ্গ : পুরুষ	WB/09/069/204439 ফটো উপলব্ধ	883 নাম : মৌমিতা বিশ্বাস স্বামীর নাম: চঞ্চল বিশ্বাস বাড়ির নং : n0202 বয়স : 44 লিঙ্গ : মহিলা	MMP2333011 ফটো উপলব্ধ	884 নাম : শিল্পী বিশ্বাস স্বামীর নাম: চন্দন বিশ্বাস বাড়ির নং : n0202 বয়স : 39 লিঙ্গ : মহিলা	MMP2333862 ফটো উপলব্ধ
885 নাম : চিন্ময় বিশ্বাস পিতার নাম: চিত্তরঞ্জন বিশ্বাস বাড়ির নং : n0202 বয়স : 52 লিঙ্গ : পুরুষ	WB/09/069/204620 ফটো উপলব্ধ	886 নাম : কৃষ্ণা বিশ্বাস স্বামীর নাম: চিন্ময় বিশ্বাস বাড়ির নং : n0202 বয়স : 46 লিঙ্গ : মহিলা	MMP2333870 ফটো উপলব্ধ	887 নাম : চানক্যা বিশ্বাস পিতার নাম: চিত্তরঞ্জন বিশ্বাস বাড়ির নং : n0202 বয়স : 49 লিঙ্গ : পুরুষ	WB/09/069/204705 ফটো উপলব্ধ

888	SRA2533800	নাম : অনোয়ারা বেগুয়া স্বামীর নাম: জানমহম্মাদ মণ্ডল বাড়ির নং : n0226 বয়স : 58 লিঙ্গ : মহিলা	ফটো উপলব্ধ	889	MMP2621464	নাম : হিতু মন্ডল পিতার নাম: জানমহম্মাদ মন্ডল বাড়ির নং : n0226 বয়স : 37 লিঙ্গ : পুরুষ	ফটো উপলব্ধ	890	SRA2496818	নাম : ব্রজেশ ভট্টাচার্য্য পিতার নাম: জয়দেব ভট্টাচার্য্য বাড়ির নং : এন0098 বয়স : 26 লিঙ্গ : পুরুষ	ফটো উপলব্ধ
891	WB/09/069/399128	নাম : উষারানী মণ্ডল স্বামীর নাম: ফটিক চন্দ্র মণ্ডল বাড়ির নং : n0272 বয়স : 87 লিঙ্গ : মহিলা	ফটো উপলব্ধ	892	WB/09/069/399270	নাম : আরতী মণ্ডল স্বামীর নাম: অখিল মণ্ডল বাড়ির নং : n0272 বয়স : 57 লিঙ্গ : মহিলা	ফটো উপলব্ধ	893	SRA1179621	নাম : অরুণ মন্ডল পিতার নাম: অখিল মন্ডল বাড়ির নং : n0272 বয়স : 35 লিঙ্গ : পুরুষ	ফটো উপলব্ধ
894	WB/09/069/057540	নাম : ইমদাদুল মণ্ডল পিতার নাম: সেকেন্দার মণ্ডল বাড়ির নং : n0273 বয়স : 57 লিঙ্গ : পুরুষ	ফটো উপলব্ধ	895	SRA1287275	নাম : রুনালাইলা বিবি মণ্ডল স্বামীর নাম: ইমদাদুল মণ্ডল বাড়ির নং : n0273 বয়স : 38 লিঙ্গ : মহিলা	ফটো উপলব্ধ	896	MMP2621399	নাম : তানজিলা বিবি স্বামীর নাম: হাফেজ মণ্ডল বাড়ির নং : n0229 বয়স : 44 লিঙ্গ : মহিলা	ফটো উপলব্ধ
897	SRA1395987	নাম : রুপালী বিবি স্বামীর নাম: আহাদআলি মন্ডল বাড়ির নং : n0229 বয়স : 36 লিঙ্গ : মহিলা	ফটো উপলব্ধ	898	MMP1523869	নাম : ফড় মণ্ডল পিতার নাম: বদরুদ্দিন মণ্ডল বাড়ির নং : n0230 বয়স : 66 লিঙ্গ : পুরুষ	ফটো উপলব্ধ	899	WB/09/069/204413	নাম : অবৈদাবিবি স্বামীর নাম: ফড় মণ্ডল বাড়ির নং : n0230 বয়স : 59 লিঙ্গ : মহিলা	ফটো উপলব্ধ
900	MMP2621514	নাম : মহঃ ঝড় মণ্ডল পিতার নাম: ফড় মণ্ডল বাড়ির নং : n0230 বয়স : 43 লিঙ্গ : পুরুষ	ফটো উপলব্ধ	901	MMP2621373	নাম : পিন্টু মণ্ডল পিতার নাম: ফড় মণ্ডল বাড়ির নং : n0230 বয়স : 39 লিঙ্গ : পুরুষ	ফটো উপলব্ধ	902	SRA2152858	নাম : কেয়া খাতুন পিতার নাম: ইমদাদুল মন্ডল বাড়ির নং : এন0273 বয়স : 25 লিঙ্গ : মহিলা	ফটো উপলব্ধ
903	MMP2333201	নাম : মমতাজ বিবি মণ্ডল স্বামীর নাম: আব্দুল সাত্তার মণ্ডল বাড়ির নং : n0223 বয়স : 47 লিঙ্গ : মহিলা	ফটো উপলব্ধ	904	MMP2621381	নাম : জামরুল মণ্ডল পিতার নাম: মুক্তার মণ্ডল বাড়ির নং : n0224 বয়স : 39 লিঙ্গ : পুরুষ	ফটো উপলব্ধ	905	WB/09/069/204150	নাম : রেখারানী মণ্ডল স্বামীর নাম: শান্তিপদ মণ্ডল বাড়ির নং : n0210 বয়স : 67 লিঙ্গ : মহিলা	ফটো উপলব্ধ
906	WB/09/069/204042	নাম : জামাত সেখ পিতার নাম: মৈজুদ্দিন সেখ বাড়ির নং : n0210 বয়স : 59 লিঙ্গ : পুরুষ	ফটো উপলব্ধ	907	SRA2765865	নাম : তাসলিমা বিবি স্বামীর নাম: জামাত আলি সেখ বাড়ির নং : n0210 বয়স : 53 লিঙ্গ : মহিলা	ফটো উপলব্ধ	908	SRA2271997	নাম : উকিল মন্ডল পিতার নাম: কালু মণ্ডল বাড়ির নং : n0231 বয়স : 61 লিঙ্গ : পুরুষ	ফটো উপলব্ধ
909	MMP2711844	নাম : সাখিনা বিবি মন্ডল স্বামীর নাম: পিন্টু মন্ডল বাড়ির নং : n0230 বয়স : 45 লিঙ্গ : মহিলা	ফটো উপলব্ধ	910	SRA1719244	নাম : সুকিলা বিবি মন্ডল স্বামীর নাম: হিতু মণ্ডল বাড়ির নং : n0194 বয়স : 31 লিঙ্গ : মহিলা	ফটো উপলব্ধ	911	MMP2711760	নাম : তাহাজুল মন্ডল পিতার নাম: ফরু মন্ডল বাড়ির নং : n0230 বয়স : 40 লিঙ্গ : পুরুষ	ফটো উপলব্ধ
912	SRA1395995	নাম : টিয়া বিবি স্বামীর নাম: তাহাজুল মন্ডল বাড়ির নং : n0230 বয়স : 35 লিঙ্গ : মহিলা	ফটো উপলব্ধ	913	SRA2270767	নাম : মিনা বেগুয়া মন্ডল স্বামীর নাম: নবী মণ্ডল বাড়ির নং : n0231 বয়স : 59 লিঙ্গ : মহিলা	ফটো উপলব্ধ	914	MMP1610823	নাম : অখিল কুমার মণ্ডল পিতার নাম: ফটিক চন্দ্র মণ্ডল বাড়ির নং : n0272 বয়স : 68 লিঙ্গ : পুরুষ	ফটো উপলব্ধ
915	MMP2711836	নাম : নাগীস বিবি মন্ডল স্বামীর নাম: ঝড় মন্ডল বাড়ির নং : n0230 বয়স : 38 লিঙ্গ : মহিলা	ফটো উপলব্ধ	916	SRA2271211	নাম : অনিতা মণ্ডল স্বামীর নাম: চিত্তরঞ্জন মণ্ডল বাড়ির নং : n0234 বয়স : 60 লিঙ্গ : মহিলা	ফটো উপলব্ধ	917	SRA2271849	নাম : মজিরা বেগুয়া স্বামীর নাম: খেদের মন্ডল বাড়ির নং : n0229 বয়স : 81 লিঙ্গ : মহিলা	ফটো উপলব্ধ



918 নাম : সहेলী বিশ্বাস পিতার নাম: ভুবন মোহন বিশ্বাস বাড়ির নং : এন0272 বয়স : 31 লিঙ্গ : মহিলা	SRA1594514 ফটো উপলব্ধ	919 নাম : মেঘলাল বিশ্বাস পিতার নাম: রমেশ চন্দ্র বিশ্বাস বাড়ির নং : n0230 বয়স : 66 লিঙ্গ : পুরুষ	WB/11/070/174560 ফটো উপলব্ধ	920 নাম : মুনাল বিশ্বাস পিতার নাম: মেঘলাল বিশ্বাস বাড়ির নং : n0230 বয়স : 34 লিঙ্গ : পুরুষ	SRA1286145 ফটো উপলব্ধ
921 নাম : মর্জিনা বিবি মালিখা স্বামীর নাম: সহিদুল মালিখা বাড়ির নং : n0194 বয়স : 53 লিঙ্গ : মহিলা	SRA2261063 ফটো উপলব্ধ	922 নাম : শুকুরদ্দিন মণ্ডল পিতার নাম: কালু মণ্ডল বাড়ির নং : n0231 বয়স : 65 লিঙ্গ : পুরুষ	SRA2270676 ফটো উপলব্ধ	923 নাম : উসমান মন্ডল পিতার নাম: উকিল মণ্ডল বাড়ির নং : n0231 বয়স : 35 লিঙ্গ : পুরুষ	MMP2621548 ফটো উপলব্ধ
924 নাম : হানুফা বিবি স্বামীর নাম: উকিল মন্ডল বাড়ির নং : n0231 বয়স : 53 লিঙ্গ : মহিলা	SRA2272003 ফটো উপলব্ধ	925 নাম : চিত্তরঞ্জন মণ্ডল পিতার নাম: নিরাপদ মণ্ডল বাড়ির নং : n0234 বয়স : 59 লিঙ্গ : পুরুষ	SRA2271187 ফটো উপলব্ধ	926 নাম : সুদিপা মন্ডল স্বামীর নাম: সুমন মন্ডল বাড়ির নং : n0234 বয়স : 30 লিঙ্গ : মহিলা	SRA1827385 ফটো উপলব্ধ
927 নাম : অর্পনা মণ্ডল স্বামীর নাম: নকুল মণ্ডল বাড়ির নং : n0235 বয়স : 50 লিঙ্গ : মহিলা	MMP1522572 ফটো উপলব্ধ	928 নাম : নকুল চন্দ্র মণ্ডল পিতার নাম: বীরেন্দ্রনাথ মণ্ডল বাড়ির নং : n0235 বয়স : 55 লিঙ্গ : পুরুষ	MMP1522564 ফটো উপলব্ধ	929 নাম : জালালুদ্দিন মন্ডল পিতার নাম: ওসমান মনডল বাড়ির নং : n0200 বয়স : 59 লিঙ্গ : পুরুষ	SRA2270338 ফটো উপলব্ধ
930 নাম : নিষদা মণ্ডল স্বামীর নাম: কালু মণ্ডল বাড়ির নং : n0231 বয়স : 81 লিঙ্গ : মহিলা	WB/09/069/204257 ফটো উপলব্ধ	931 নাম : রিনা বিবি স্বামীর নাম: নুতাজুল মণ্ডল বাড়ির নং : n0220 বয়স : 33 লিঙ্গ : মহিলা	SRA1599828 ফটো উপলব্ধ	932 নাম : সুমন মণ্ডল পিতার নাম: চিত্তরঞ্জন মণ্ডল বাড়ির নং : n0234 বয়স : 38 লিঙ্গ : পুরুষ	MMP2621357 ফটো উপলব্ধ
933 নাম : জাহানারা মণ্ডল স্বামীর নাম: শুকুরদ্দিন মণ্ডল বাড়ির নং : n0231 বয়স : 61 লিঙ্গ : মহিলা	WB/09/069/204207 ফটো উপলব্ধ	934 নাম : মাঞ্জুরা মণ্ডল পিতার নাম: কালু মণ্ডল বাড়ির নং : n0231 বয়স : 41 লিঙ্গ : মহিলা	SRA1286152 ফটো উপলব্ধ	935 নাম : তনুজা বিবি মন্ডল স্বামীর নাম: সালেমান মণ্ডল বাড়ির নং : n0231 বয়স : 38 লিঙ্গ : মহিলা	MMP2621332 ফটো উপলব্ধ
936 নাম : আঞ্জুরাবিবি মণ্ডল স্বামীর নাম: এক্রামুল মণ্ডল বাড়ির নং : n0248 বয়স : 50 লিঙ্গ : মহিলা	MMP1524099 ফটো উপলব্ধ	937 নাম : রুপা মন্ডল স্বামীর নাম: স্বরূপ কুমার মন্ডল বাড়ির নং : n0239 বয়স : 35 লিঙ্গ : মহিলা	RVD0976449 ফটো উপলব্ধ	938 নাম : সমীরকুমার মণ্ডল পিতার নাম: সনৎকুমার মণ্ডল বাড়ির নং : n0239 বয়স : 45 লিঙ্গ : পুরুষ	MMP1522713 ফটো উপলব্ধ
939 নাম : স্বরূপ কুমার মণ্ডল পিতার নাম: সনৎকুমার মণ্ডল বাড়ির নং : n0239 বয়স : 45 লিঙ্গ : পুরুষ	MMP1522762 ফটো উপলব্ধ	940 নাম : সারথী মণ্ডল স্বামীর নাম: সনৎকুমার মণ্ডল বাড়ির নং : n0239 বয়স : 71 লিঙ্গ : মহিলা	MMP2333425 ফটো উপলব্ধ	941 নাম : সনৎ কুমার মণ্ডল পিতার নাম: শান্তিপদ মণ্ডল বাড়ির নং : n0239 বয়স : 72 লিঙ্গ : পুরুষ	MMP1702240 ফটো উপলব্ধ
942 নাম : সাহাজাহান মন্ডল পিতার নাম: তাহাজুল মন্ডল বাড়ির নং : এন0220 বয়স : 23 লিঙ্গ : পুরুষ	SRA2626844 ফটো উপলব্ধ	943 নাম : মমতাজ বিবি মন্ডল স্বামীর নাম: সাদ্দাম মন্ডল বাড়ির নং : এন0222 বয়স : 37 লিঙ্গ : মহিলা	SRA0481721 ফটো উপলব্ধ	944 নাম : রুমা বিবি স্বামীর নাম: অসাদুল মন্ডল বাড়ির নং : এন0231 বয়স : 23 লিঙ্গ : মহিলা	SRA2543833 ফটো উপলব্ধ
945 নাম : মুক্তার মণ্ডল পিতার নাম: রহিমবক্স মণ্ডল বাড়ির নং : n0224 বয়স : 59 লিঙ্গ : পুরুষ	SRA2270783 ফটো উপলব্ধ	946 নাম : আসরাফ আলি মন্ডল পিতার নাম: হাফেজ মন্ডল বাড়ির নং : এন0229 বয়স : 23 লিঙ্গ : পুরুষ	SRA2543668 ফটো উপলব্ধ	947 নাম : মেরিনা খাতুন স্বামীর নাম: লালন বিশ্বাস বাড়ির নং : এন0221 বয়স : 27 লিঙ্গ : মহিলা	SRA2543882 ফটো উপলব্ধ

948 নাম : আহাদ আলী মন্ডল পিতার নাম: খেদের আলী মন্ডল বাড়ির নং : n0229 বয়স : 37 লিঙ্গ : পুরুষ	MMP2711752 ফটো উপলব্ধ	949 নাম : সোলেমান মন্ডল পিতার নাম: শুকুরুদ্দিন মন্ডল বাড়ির নং : n0231 বয়স : 42 লিঙ্গ : পুরুষ	MMP2082915 ফটো উপলব্ধ	950 নাম : রাজু মণ্ডল পিতার নাম: খেদের মণ্ডল বাড়ির নং : n 0013 বয়স : 41 লিঙ্গ : পুরুষ	MMP2489086 ফটো উপলব্ধ
951 নাম : অক্ষনা মন্ডল পিতার নাম: নকুল মন্ডল বাড়ির নং : n0235 বয়স : 25 লিঙ্গ : মহিলা	SRA2396380 ফটো উপলব্ধ	952 নাম : হাসিনা বিবি স্বামীর নাম: নৈশাদ মন্ডল বাড়ির নং : n0220 বয়স : 29 লিঙ্গ : মহিলা	SRA2396646 ফটো উপলব্ধ	953 নাম : রুবেল মন্ডল পিতার নাম: একরাম মন্ডল বাড়ির নং : n0248 বয়স : 25 লিঙ্গ : পুরুষ	SRA2396554 ফটো উপলব্ধ
954 নাম : জাহেমা খাতুন পিতার নাম: আকাস আলি মন্ডল বাড়ির নং : n0220 বয়স : 27 লিঙ্গ : মহিলা	SRA2396497 ফটো উপলব্ধ	955 নাম : সফিকুল মন্ডল পিতার নাম: আকাস মন্ডল বাড়ির নং : n0220 বয়স : 26 লিঙ্গ : পুরুষ	SRA2396323 ফটো উপলব্ধ	956 নাম : হাফেজ মন্ডল পিতার নাম: খেদের মন্ডল বাড়ির নং : n0229 বয়স : 53 লিঙ্গ : পুরুষ	MMP1523489 ফটো উপলব্ধ
957 নাম : ইসরাইল মণ্ডল পিতার নাম: রহিম বক্স মণ্ডল বাড়ির নং : n0225 বয়স : 53 লিঙ্গ : পুরুষ	MMP1522820 ফটো উপলব্ধ	958 নাম : নবনীতা বিশ্বাস মন্ডল স্বামীর নাম: গৌরব বিশ্বাস বাড়ির নং : n0235 বয়স : 29 লিঙ্গ : মহিলা	SRA1921717 ফটো উপলব্ধ	959 নাম : জারেমন বেওয়া মণ্ডল স্বামীর নাম: খেদের মণ্ডল বাড়ির নং : n0229 বয়স : 84 লিঙ্গ : মহিলা	SRA2396851 ফটো উপলব্ধ
960 নাম : দিল্লারা বিবি মন্ডল স্বামীর নাম: আবদুল হামিদ মন্ডল বাড়ির নং : n0198 বয়স : 30 লিঙ্গ : মহিলা	SRA1719178 ফটো উপলব্ধ	961 নাম : আঞ্জুরা বিবি মণ্ডল স্বামীর নাম: মুক্তার মণ্ডল বাড়ির নং : n0224 বয়স : 55 লিঙ্গ : মহিলা	SRA2270825 ফটো উপলব্ধ	962 নাম : ময়না খাতুন স্বামীর নাম: নাসিরুল সেখ বাড়ির নং : n0200 বয়স : 29 লিঙ্গ : মহিলা	SRA1827351 ফটো উপলব্ধ
963 নাম : রহমান মন্ডল মায়ের নাম: মিনা বেওয়া মন্ডল বাড়ির নং : n0231 বয়স : 28 লিঙ্গ : পুরুষ	SRA2396356 ফটো উপলব্ধ	964 নাম : রাশিদুল মন্ডল পিতার নাম: মোহাম্মদ ঝড় মন্ডল বাড়ির নং : এন0230 বয়স : 21 লিঙ্গ : পুরুষ	SRA2626612 ফটো উপলব্ধ	965 নাম : রনি মন্ডল পিতার নাম: পিন্টু মন্ডল বাড়ির নং : বাথানপাড়া বয়স : 20 লিঙ্গ : পুরুষ	SRA2782076 ফটো উপলব্ধ
966 নাম : রুমানা মালিখ্যা পিতার নাম: সাহিদুল মালিখ্যা বাড়ির নং : এন0194 বয়স : 21 লিঙ্গ : মহিলা	SRA2626661 ফটো উপলব্ধ	967 নাম : হাদেছাবিবি মণ্ডল স্বামীর নাম: ইসরাইল মন্ডল বাড়ির নং : n0225 বয়স : 51 লিঙ্গ : মহিলা	MMP1522838 ফটো উপলব্ধ	968 নাম : আবু সফিয়ান মন্ডল পিতার নাম: ইসরাইল মন্ডল বাড়ির নং : এন0225 বয়স : 20 লিঙ্গ : পুরুষ	SRA2779353 ফটো উপলব্ধ
969 নাম : মোমিন মন্ডল পিতার নাম: আব্দুল সাত্তার মন্ডল বাড়ির নং : এন0223 বয়স : 22 লিঙ্গ : পুরুষ	SRA2543585 ফটো উপলব্ধ	970 নাম : সাগরিকা বিবি স্বামীর নাম: জালালউদ্দিন মণ্ডল বাড়ির নং : n0200 বয়স : 50 লিঙ্গ : মহিলা	SRA2270353 ফটো উপলব্ধ	971 নাম : উরমিলা বিবি স্বামীর নাম: ওসমান মন্ডল বাড়ির নং : n0231 বয়স : 26 লিঙ্গ : মহিলা	SRA2396570 ফটো উপলব্ধ
972 নাম : পায়েল খাতুন স্বামীর নাম: রাজবুল হোসেন সেখ বাড়ির নং : n0210 বয়স : 24 লিঙ্গ : মহিলা	SRA2396687 ফটো উপলব্ধ	973 নাম : রাহুল মণ্ডল পিতার নাম: ইয়াজউদ্দিন মণ্ডল বাড়ির নং : n0198 বয়স : 31 লিঙ্গ : পুরুষ	SRA1719350 ফটো উপলব্ধ	974 নাম : ইমরান মন্ডল পিতার নাম: ইয়াজউদ্দিন মন্ডল বাড়ির নং : n0198 বয়স : 42 লিঙ্গ : পুরুষ	MMP2333250 ফটো উপলব্ধ
975 নাম : আব্দুল হামেদ মন্ডল পিতার নাম: ইয়াজউদ্দিন মন্ডল বাড়ির নং : n0198 বয়স : 41 লিঙ্গ : পুরুষ	MMP2333268 ফটো উপলব্ধ	976 নাম : মধুমালী বিবি মণ্ডল স্বামীর নাম: ইমরান মণ্ডল বাড়ির নং : n0198 বয়স : 30 লিঙ্গ : মহিলা	SRA1719160 ফটো উপলব্ধ	977 নাম : সারেজান বিবি মণ্ডল স্বামীর নাম: ফজলুল রহমান মণ্ডল বাড়ির নং : n0199 বয়স : 76 লিঙ্গ : মহিলা	WB/09/069/204165 ফটো উপলব্ধ

978 নাম : ইনছান বেওয়া মণ্ডল স্বামীর নাম: রহমান মণ্ডল বাড়ির নং : n0220 বয়স : 76 লিঙ্গ : মহিলা	WB/09/069/204161	979 নাম : আকাস আলি মণ্ডল পিতার নাম: রমজান মণ্ডল বাড়ির নং : n0220 বয়স : 67 লিঙ্গ : পুরুষ	WB/09/069/204226	980 নাম : নুতাজুল মণ্ডল পিতার নাম: রমজান মণ্ডল বাড়ির নং : n0220 বয়স : 51 লিঙ্গ : পুরুষ	WB/09/069/204214
981 নাম : মিনারুল মণ্ডল পিতার নাম: রমজান মণ্ডল বাড়ির নং : n0220 বয়স : 38 লিঙ্গ : পুরুষ	MMP2621431	982 নাম : মর্জিনা বিবি মণ্ডল স্বামীর নাম: মিনারুল মণ্ডল বাড়ির নং : n0220 বয়স : 36 লিঙ্গ : মহিলা	SRA1286095	983 নাম : সাজেদা বিবি মণ্ডল স্বামীর নাম: আকাস মণ্ডল বাড়ির নং : n0220 বয়স : 51 লিঙ্গ : মহিলা	WB/09/069/204160
984 নাম : তাহাজুল মন্ডল পিতার নাম: রমজান মন্ডল বাড়ির নং : n0220 বয়স : 47 লিঙ্গ : পুরুষ	MMP1523760	985 নাম : রসিদুল মন্ডল পিতার নাম: রমজান মন্ডল বাড়ির নং : n0220 বয়স : 36 লিঙ্গ : পুরুষ	SRA0482968	986 নাম : এসমিনা বিবি স্বামীর নাম: রসিদুল মন্ডল বাড়ির নং : n0220 বয়স : 34 লিঙ্গ : মহিলা	SRA1827344
987 নাম : নৈশদ মন্ডল পিতার নাম: রমজান মন্ডল বাড়ির নং : n0220 বয়স : 33 লিঙ্গ : পুরুষ	SRA1599695	988 নাম : লাবু মণ্ডল পিতার নাম: বদরুদ্দিন মণ্ডল বাড়ির নং : n0221 বয়স : 59 লিঙ্গ : পুরুষ	WB/09/069/204379	989 নাম : জাহানারা মণ্ডল স্বামীর নাম: লাবু মণ্ডল বাড়ির নং : n0221 বয়স : 55 লিঙ্গ : মহিলা	WB/09/069/204565
990 নাম : বাদল মণ্ডল পিতার নাম: লাবু মণ্ডল বাড়ির নং : n0221 বয়স : 36 লিঙ্গ : পুরুষ	SRA1286103	991 নাম : জেলকত মণ্ডল পিতার নাম: লাবু মণ্ডল বাড়ির নং : n0221 বয়স : 35 লিঙ্গ : পুরুষ	SRA1286111	992 নাম : আসমিনা বিবি স্বামীর নাম: বাদল মন্ডল বাড়ির নং : n0221 বয়স : 34 লিঙ্গ : মহিলা	SRA1395979
993 নাম : কালাম মণ্ডল পিতার নাম: বদরুদ্দিন মণ্ডল বাড়ির নং : n0222 বয়স : 56 লিঙ্গ : পুরুষ	WB/09/069/204387	994 নাম : সাদ্দাম মণ্ডল পিতার নাম: কালাম মণ্ডল বাড়ির নং : 3 বয়স : 34 লিঙ্গ : পুরুষ	SRA1286137	995 নাম : মঞ্জুরাবিবি মণ্ডল স্বামীর নাম: কালাম মণ্ডল বাড়ির নং : n0222 বয়স : 53 লিঙ্গ : মহিলা	WB/09/069/204412
996 নাম : আব্দুল সাত্তার মণ্ডল পিতার নাম: বদরুদ্দিন মণ্ডল বাড়ির নং : n0223 বয়স : 53 লিঙ্গ : পুরুষ	WB/09/069/204532	997 নাম : একরাম মণ্ডল পিতার নাম: কালু মণ্ডল বাড়ির নং : n0248 বয়স : 55 লিঙ্গ : পুরুষ	WB/09/069/204210	998 নাম : সাখী মণ্ডল স্বামীর নাম: সমীর কুমার মণ্ডল বাড়ির নং : n0324 বয়স : 30 লিঙ্গ : মহিলা	SRA1719319
999 নাম : রাজবুল হোসেন সেখ পিতার নাম: জামাত আলি সেখ বাড়ির নং : n0210 বয়স : 30 লিঙ্গ : পুরুষ	SRA1719426	1000 নাম : মেরিনা বিবি স্বামীর নাম: ওহাব মণ্ডল বাড়ির নং : n0194 বয়স : 29 লিঙ্গ : মহিলা	SRA1921774	1001 নাম : তাসলিমা খাতুন মায়ের নাম: তানজিলা বিবি বাড়ির নং : এন0229 বয়স : 26 লিঙ্গ : মহিলা	SRA2214195
1002 নাম : টুঙ্গা বিবি মণ্ডল স্বামীর নাম: জামরুল মণ্ডল বাড়ির নং : n0224 বয়স : 35 লিঙ্গ : মহিলা	SRA1989458	1003 নাম : লিপিকা মণ্ডল স্বামীর নাম: রাজেশ্বর মণ্ডল বাড়ির নং : n0126 বয়স : 32 লিঙ্গ : মহিলা	SRA1989425	1004 নাম : ছানাদুল মণ্ডল পিতার নাম: একরাম মণ্ডল বাড়ির নং : n0231 বয়স : 27 লিঙ্গ : পুরুষ	SRA1989433
1005 নাম : নবাব মণ্ডল পিতার নাম: বিদ্যান মণ্ডল বাড়ির নং : n0231 বয়স : 27 লিঙ্গ : পুরুষ	SRA1989441	1006 নাম : রমা মণ্ডল স্বামীর নাম: অজয় কুমার মণ্ডল বাড়ির নং : n0135 বয়স : 31 লিঙ্গ : মহিলা	SRA2080323	1007 নাম : আসাদুল মন্ডল পিতার নাম: নবি মন্ডল বাড়ির নং : n0231 বয়স : 32 লিঙ্গ : পুরুষ	SRA1989318

1008 নাম : সাহিন মন্ডল পিতার নাম: সালেমান মন্ডল বাড়ির নং : বাথানপাড়া বয়স : 20 লিঙ্গ : পুরুষ	SRA2724284 ফটো উপলব্ধ	1009 নাম : আমিনুল মালিখা পিতার নাম: সাহিদুল মালিখা বাড়ির নং : n0194 বয়স : 27 লিঙ্গ : পুরুষ	SRA1989292 ফটো উপলব্ধ	1010 নাম : সাহিদুল মালিখা পিতার নাম: রাজ্জাক মালিখা বাড়ির নং : n0194 বয়স : 59 লিঙ্গ : পুরুষ	MMP1522341 ফটো উপলব্ধ
1011 নাম : আলিয়া খাতুন পিতার নাম: সাহিদুল মালিখা বাড়ির নং : n0194 বয়স : 31 লিঙ্গ : মহিলা	SRA1719228 ফটো উপলব্ধ	1012 নাম : ওহাব মণ্ডল পিতার নাম: আলাউদ্দিন মণ্ডল বাড়ির নং : n0194 বয়স : 38 লিঙ্গ : পুরুষ	MMP2621308 ফটো উপলব্ধ	1013 নাম : সাহেরা বেওয়া মণ্ডল স্বামীর নাম: চমৎকার মণ্ডল বাড়ির নং : n0198 বয়স : 70 লিঙ্গ : মহিলা	WB/09/069/204746 ফটো উপলব্ধ
1014 নাম : ইয়াজদিন মণ্ডল পিতার নাম: গোফুর মণ্ডল বাড়ির নং : n0198 বয়স : 67 লিঙ্গ : পুরুষ	WB/09/069/204719 ফটো উপলব্ধ	1015 নাম : মঞ্জুরা বিবি মণ্ডল স্বামীর নাম: ইয়াজদিন মণ্ডল বাড়ির নং : n0198 বয়স : 63 লিঙ্গ : মহিলা	MMP1523422 ফটো উপলব্ধ	1016 নাম : মহঃ সাহাবাজ মণ্ডল পিতার নাম: মহঃ কাবছার আলি মণ্ডল বাড়ির নং : n0237 বয়স : 30 লিঙ্গ : পুরুষ	SRA1719111 ফটো উপলব্ধ
1017 নাম : আসাদুল মণ্ডল পিতার নাম: আমিরুদ্দিন মণ্ডল বাড়ির নং : n0193 বয়স : 41 লিঙ্গ : পুরুষ	MMP2333953 ফটো উপলব্ধ	1018 নাম : ফকরুদ্দিন মণ্ডল পিতার নাম: আমিরুদ্দিন মণ্ডল বাড়ির নং : n0193 বয়স : 32 লিঙ্গ : পুরুষ	SRA1719202 ফটো উপলব্ধ	1019 নাম : তহমিনা মন্ডল স্বামীর নাম: রসিদ মন্ডল বাড়ির নং : n0247 বয়স : 24 লিঙ্গ : মহিলা	SRA2396463 ফটো উপলব্ধ
1020 নাম : রিমা মন্ডল স্বামীর নাম: শোভন মন্ডল বাড়ির নং : n0123 বয়স : 25 লিঙ্গ : মহিলা	NHW2155091 ফটো উপলব্ধ	1021 নাম : নাসরিন খাতুন পিতার নাম: বিল্লাল হোসেন মন্ডল বাড়ির নং : n0263 বয়স : 24 লিঙ্গ : মহিলা	SRA2396422 ফটো উপলব্ধ	1022 নাম : আসেদা বেওয়া স্বামীর নাম: মৃত হামেদুল মন্ডল বাড়ির নং : n0193 বয়স : 39 লিঙ্গ : মহিলা	SRA1285832 ফটো উপলব্ধ
1023 নাম : রাখি বিবি স্বামীর নাম: রাজু মন্ডল বাড়ির নং : এন ০০১৩ বয়স : 38 লিঙ্গ : মহিলা	SRA1600022 ফটো উপলব্ধ	1024 নাম : সাহিনা খাতুন স্বামীর নাম: আসরাফুল মন্ডল বাড়ির নং : এন0263 বয়স : 25 লিঙ্গ : মহিলা	NHW2146785 ফটো উপলব্ধ	1025 নাম : আবু সুফিয়ান মন্ডল পিতার নাম: মহ কাবছার আলি মন্ডল বাড়ির নং : n0237 বয়স : 34 লিঙ্গ : পুরুষ	SRA1478171 ফটো উপলব্ধ
1026 নাম : মোঃ গাজু রহমান মন্ডল পিতার নাম: খেদের মণ্ডল বাড়ির নং : n0228 বয়স : 63 লিঙ্গ : পুরুষ	SRA2396810 ফটো উপলব্ধ	1027 নাম : আমিনা বিবি স্বামীর নাম: মোঃ গাজু রহমান মন্ডল বাড়ির নং : n0228 বয়স : 56 লিঙ্গ : মহিলা	SRA2396802 ফটো উপলব্ধ	1028 নাম : আরিফ আলি মন্ডল পিতার নাম: মহঃ কাবছার আলি মন্ডল বাড়ির নং : n0237 বয়স : 26 লিঙ্গ : পুরুষ	SRA2080190 ফটো উপলব্ধ
1029 নাম : নাজমা সুলতানা স্বামীর নাম: মোহাম্মদ সহাবাজ মন্ডল বাড়ির নং : এন0237 বয়স : 25 লিঙ্গ : মহিলা	XMB1862317 ফটো উপলব্ধ	1030 নাম : বিদ্যান মণ্ডল পিতার নাম: বদরুদ্দিন মণ্ডল বাড়ির নং : n0247 বয়স : 49 লিঙ্গ : পুরুষ	WB/09/069/204772 ফটো উপলব্ধ	1031 নাম : মহঃরসিদ মণ্ডল পিতার নাম: সিরাজ মণ্ডল বাড়ির নং : n0247 বয়স : 39 লিঙ্গ : পুরুষ	MMP2621522 ফটো উপলব্ধ
1032 নাম : মহঃইকবালহোসেন মণ্ডল পিতার নাম: সিরাজ মণ্ডল বাড়ির নং : n0247 বয়স : 40 লিঙ্গ : পুরুষ	MMP2621530 ফটো উপলব্ধ	1033 নাম : মাঝিয়া বিবি মণ্ডল স্বামীর নাম: সিরাজ মণ্ডল বাড়ির নং : n0247 বয়স : 56 লিঙ্গ : মহিলা	WB/09/069/204459 ফটো উপলব্ধ	1034 নাম : আসরাফুল মণ্ডল পিতার নাম: আকসাদ আলী মণ্ডল বাড়ির নং : n0263 বয়স : 34 লিঙ্গ : পুরুষ	SRA1287036 ফটো উপলব্ধ
1035 নাম : ফরিদা বিবি স্বামীর নাম: আকছাদ মন্ডল বাড়ির নং : n0263 বয়স : 53 লিঙ্গ : মহিলা	SRA2847309 ফটো উপলব্ধ	1036 নাম : আকছাদ মন্ডল পিতার নাম: সান্তার মন্ডল বাড়ির নং : n0263 বয়স : 58 লিঙ্গ : পুরুষ	SRA2847317 ফটো উপলব্ধ	1037 নাম : সিরাজ মন্ডল পিতার নাম: বদরুদ্দিন মণ্ডল বাড়ির নং : n0247 বয়স : 63 লিঙ্গ : পুরুষ	SRA2271898 ফটো উপলব্ধ



1038 নাম : নিশাদা বিবি স্বামীর নাম: বিল্লাল হোসেন মন্ডল বাড়ির নং : n0263 বয়স : 53 লিঙ্গ : মহিলা	SRA2259075 ফটো উপলব্ধ	1039 নাম : বিল্লাল হোসেন মন্ডল পিতার নাম: সাত্তার মন্ডল বাড়ির নং : n0263 বয়স : 67 লিঙ্গ : পুরুষ	SRA2269892 ফটো উপলব্ধ	1040 নাম : আমিরুদ্দিন মন্ডল পিতার নাম: নাজির হোসেন মন্ডল বাড়ির নং : n0193 বয়স : 74 লিঙ্গ : পুরুষ	SRA2271674 ফটো উপলব্ধ
1041 নাম : হাসেরা বানু মন্ডল স্বামীর নাম: আমিরুদ্দিন মন্ডল বাড়ির নং : n0193 বয়স : 67 লিঙ্গ : মহিলা	SRA2271690 ফটো উপলব্ধ	1042 নাম : রিনুট মন্ডল পিতার নাম: বিদ্যান মন্ডল বাড়ির নং : এন0247 বয়স : 26 লিঙ্গ : পুরুষ	SRA2152759 ফটো উপলব্ধ	1043 নাম : মোঃ বাক্কার মণ্ডল পিতার নাম: গাজুরহমান মণ্ডল বাড়ির নং : n0228 বয়স : 41 লিঙ্গ : পুরুষ	MMP2621506 ফটো উপলব্ধ
1044 নাম : সরিফুল মণ্ডল পিতার নাম: গাজু রহমান মণ্ডল বাড়ির নং : n0228 বয়স : 39 লিঙ্গ : পুরুষ	MMP2488997 ফটো উপলব্ধ	1045 নাম : মো কাবছার আলী মন্ডল পিতার নাম: মো ইমাজুদ্দিন মন্ডল বাড়ির নং : n0237 বয়স : 64 লিঙ্গ : পুরুষ	MMP2333433 ফটো উপলব্ধ	1046 নাম : জাবেদা বেগম স্বামীর নাম: মোহাম্মদ কাবছার আলি মন্ডল বাড়ির নং : n0237 বয়স : 55 লিঙ্গ : মহিলা	MMP1710391 ফটো উপলব্ধ
1047 নাম : রঞ্জিলা বিবি মন্ডল স্বামীর নাম: বিদ্যান মন্ডল বাড়ির নং : n0278 বয়স : 49 লিঙ্গ : মহিলা	WB/09/069/204457 ফটো উপলব্ধ	1048 নাম : সেলিনা মন্ডল স্বামীর নাম: আসাদুল মন্ডল বাড়ির নং : n0321 বয়স : 34 লিঙ্গ : মহিলা	SRA1370758 ফটো উপলব্ধ	1049 নাম : সাকিনা বিবি মহলদার স্বামীর নাম: মিলন মহলদার বাড়ির নং : এন0277 বয়স : 24 লিঙ্গ : মহিলা	SRA2496784 ফটো উপলব্ধ
1050 নাম : টিটন মহলদার পিতার নাম: মহঃ তসীম মহলদার বাড়ির নং : n0277 বয়স : 29 লিঙ্গ : পুরুষ	SRA1921832 ফটো উপলব্ধ	1051 নাম : তসীম মাহালদার পিতার নাম: বাহার মাহালদার বাড়ির নং : n0277 বয়স : 83 লিঙ্গ : পুরুষ	WB/09/069/393107 ফটো উপলব্ধ	1052 নাম : মনুয়ারা বিবি মাহালদার স্বামীর নাম: তসীম মাহালদার বাড়ির নং : n0277 বয়স : 63 লিঙ্গ : মহিলা	WB/09/069/393595 ফটো উপলব্ধ
1053 নাম : মান্নান মাহালদার পিতার নাম: তসীম মাহালদার বাড়ির নং : n0277 বয়স : 34 লিঙ্গ : পুরুষ	SRA1287291 ফটো উপলব্ধ	1054 নাম : তন্ময় মহলদার পিতার নাম: তসীম মহলদার বাড়ির নং : এন0277 বয়স : 26 লিঙ্গ : পুরুষ	SRA2152726 ফটো উপলব্ধ	1055 নাম : পাপিয়া বিবি মহলদার স্বামীর নাম: মান্নান মাহালদার বাড়ির নং : n0277 বয়স : 30 লিঙ্গ : মহিলা	SRA1719335 ফটো উপলব্ধ
1056 নাম : মিলন মহলদার পিতার নাম: তছিম মহলদার বাড়ির নং : n0277 বয়স : 31 লিঙ্গ : পুরুষ	SRA1719384 ফটো উপলব্ধ	1057 নাম : ইয়াসমিনা বিবি মহলদার স্বামীর নাম: তন্ময় মহলদার বাড়ির নং : এন0277 বয়স : 22 লিঙ্গ : মহিলা	SRA2724185 ফটো উপলব্ধ	1058 নাম : পাপিয়া বিবি মহলদার স্বামীর নাম: টিটন মহলদার বাড়ির নং : এন0277 বয়স : 22 লিঙ্গ : মহিলা	SRA2736486 ফটো উপলব্ধ
1059 নাম : হাসিফুল মোল্লা পিতার নাম: আমিরুদ্দিন মোল্লা বাড়ির নং : n0279 বয়স : 33 লিঙ্গ : পুরুষ	SRA1478148 ফটো উপলব্ধ	1060 নাম : সেলিনা খাতুন পিতার নাম: আমিরুদ্দিন মোল্লা বাড়ির নং : n0250 বয়স : 31 লিঙ্গ : মহিলা	SRA1599844 ফটো উপলব্ধ	1061 নাম : হাসিনা খাতুন পিতার নাম: আমিরুদ্দিন মোল্লা বাড়ির নং : n0250 বয়স : 39 লিঙ্গ : মহিলা	SRA1599851 ফটো উপলব্ধ
1062 নাম : আলোজান বিবি স্বামীর নাম: আসকর মোল্লা বাড়ির নং : n0250 বয়স : 41 লিঙ্গ : মহিলা	SRA1286376 ফটো উপলব্ধ	1063 নাম : সকেনা বিবি মোল্লা স্বামীর নাম: আমিরুদ্দিন মোল্লা বাড়ির নং : n0250 বয়স : 56 লিঙ্গ : মহিলা	WB/09/069/204246 ফটো উপলব্ধ	1064 নাম : আমিরুদ্দিন মোল্লা পিতার নাম: রেফজান মোল্লা বাড়ির নং : n0250 বয়স : 70 লিঙ্গ : পুরুষ	SRA2837862 ফটো উপলব্ধ
1065 নাম : নবীরুল মোল্লা পিতার নাম: রহুল আমিন মোল্লা বাড়ির নং : n0054 বয়স : 42 লিঙ্গ : পুরুষ	MMP2333490 ফটো উপলব্ধ	1066 নাম : নাসেরা বিবি মোল্লা স্বামীর নাম: নবীরুল মোল্লা বাড়ির নং : n0054 বয়স : 40 লিঙ্গ : মহিলা	MMP2621563 ফটো উপলব্ধ	1067 নাম : আসগর মোল্লা পিতার নাম: আমিরুদ্দিন মোল্লা বাড়ির নং : n0250 বয়স : 48 লিঙ্গ : পুরুষ	MMP2333474 ফটো উপলব্ধ

1068 নাম : আশ্রাফ মোল্লা পিতার নাম: আসগর মোল্লা বাড়ির নং : এন0250 বয়স : 26 লিঙ্গ : পুরুষ	SRA2152783 ফটো উপলব্ধ	1069 নাম : কাজলি খাতুন স্বামীর নাম: আশ্রাফ বাড়ির নং : এন0250 বয়স : 25 লিঙ্গ : মহিলা	SRA2766855 ফটো উপলব্ধ	1070 নাম : আছমা খাতুন পিতার নাম: আসগর বাড়ির নং : এন0250 বয়স : 20 লিঙ্গ : মহিলা	SRA2772895 ফটো উপলব্ধ
1071 নাম : ডলি সরকার স্বামীর নাম: সঞ্জিতকুমার সরকার বাড়ির নং : n0242 বয়স : 37 লিঙ্গ : মহিলা	SRA1286178 ফটো উপলব্ধ	1072 নাম : সুমন সরকার পিতার নাম: রঞ্জিত সরকার বাড়ির নং : n0242 বয়স : 29 লিঙ্গ : পুরুষ	SRA1827377 ফটো উপলব্ধ	1073 নাম : শিপ্রা সরকার স্বামীর নাম: রঞ্জিত সরকার বাড়ির নং : n0242 বয়স : 49 লিঙ্গ : মহিলা	WB/09/069/204654 ফটো উপলব্ধ
1074 নাম : সনজিৎ সরকার পিতার নাম: নরেন সরকার বাড়ির নং : n0242 বয়স : 36 লিঙ্গ : পুরুষ	SRA1179704 ফটো উপলব্ধ	1075 নাম : ত্রিনয়নী সরকার স্বামীর নাম: নরেন্দ্র নাথ সরকার বাড়ির নং : n0242 বয়স : 76 লিঙ্গ : মহিলা	WB/09/069/204653 ফটো উপলব্ধ	1076 নাম : বন্দনা সরকার স্বামীর নাম: বিজয় সরকার বাড়ির নং : n0241 বয়স : 49 লিঙ্গ : মহিলা	WB/09/069/204659 ফটো উপলব্ধ
1077 নাম : বিজয় সরকার পিতার নাম: শিবপ্রসাদ সরকার বাড়ির নং : n0241 বয়স : 55 লিঙ্গ : পুরুষ	WB/09/069/204304 ফটো উপলব্ধ	1078 নাম : বিপ্লব সরকার পিতার নাম: জয়দেব সরকার বাড়ির নং : n0241 বয়স : 34 লিঙ্গ : পুরুষ	SRA1599760 ফটো উপলব্ধ	1079 নাম : চন্দনা সরকার স্বামীর নাম: জয়দেব সরকার বাড়ির নং : n0241 বয়স : 50 লিঙ্গ : মহিলা	MMP1522382 ফটো উপলব্ধ
1080 নাম : রেখা সরকার স্বামীর নাম: শিবপ্রসাদ সরকার বাড়ির নং : n0241 বয়স : 81 লিঙ্গ : মহিলা	WB/09/069/204657 ফটো উপলব্ধ	1081 নাম : শর্মিলা সরকার স্বামীর নাম: কমল সরকার বাড়ির নং : n0236 বয়স : 41 লিঙ্গ : মহিলা	MMP2236826 ফটো উপলব্ধ	1082 নাম : কমল সরকার পিতার নাম: কৃষ্ণপদ সরকার বাড়ির নং : n0236 বয়স : 56 লিঙ্গ : পুরুষ	MMP1523877 ফটো উপলব্ধ
1083 নাম : জয়দেব সরকার পিতার নাম: শিব সরকার বাড়ির নং : n0241 বয়স : 57 লিঙ্গ : পুরুষ	SRA2270437 ফটো উপলব্ধ	1084 নাম : টুয়া সরকার স্বামীর নাম: সুজয় সরকার বাড়ির নং : এন0034 বয়স : 30 লিঙ্গ : মহিলা	SRA2030922 ফটো উপলব্ধ	1085 নাম : কৌশিক সরকার পিতার নাম: কমল সরকার বাড়ির নং : n0236 বয়স : 26 লিঙ্গ : পুরুষ	SRA2080422 ফটো উপলব্ধ
1086 নাম : জয়ন্ত সরকার পিতার নাম: জয়দেব সরকার বাড়ির নং : n0241 বয়স : 34 লিঙ্গ : পুরুষ	SRA1179712 ফটো উপলব্ধ	1087 নাম : টুম্পা সরকার স্বামীর নাম: বিপ্লব সরকার বাড়ির নং : n0241 বয়স : 29 লিঙ্গ : মহিলা	SRA1921725 ফটো উপলব্ধ	1088 নাম : মিরাজুল বিশ্বাস পিতার নাম: সাইদুল বিশ্বাস বাড়ির নং : নিউ বয়স : 37 লিঙ্গ : পুরুষ	SRA1249762 ফটো উপলব্ধ
1089 নাম : রুপা সরকার স্বামীর নাম: সঞ্জয় সরকার বাড়ির নং : এন0241 বয়স : 26 লিঙ্গ : মহিলা	SRA2152692 ফটো উপলব্ধ	1090 নাম : রুপা সরকার স্বামীর নাম: জয়ন্ত সরকার বাড়ির নং : n0241 বয়স : 32 লিঙ্গ : মহিলা	ZQN1391382 ফটো উপলব্ধ	1091 নাম : সঙ্গীতা সরকার স্বামীর নাম: সুমন সরকার বাড়ির নং : n0242 বয়স : 24 লিঙ্গ : মহিলা	SRA2396745 ফটো উপলব্ধ
1092 নাম : সুদীপ সরকার পিতার নাম: রঞ্জিত সরকার বাড়ির নং : ঋষি অরবিন্দ পল্লী বয়স : 21 লিঙ্গ : পুরুষ	SRA2762508 ফটো উপলব্ধ	1093 নাম : সোনাই সরকার পিতার নাম: রঞ্জিত সরকার বাড়ির নং : n0242 বয়স : 27 লিঙ্গ : পুরুষ	SRA2080208 ফটো উপলব্ধ	1094 নাম : রেখাবিবি সেখ স্বামীর নাম: আলাহামদু সেখ বাড়ির নং : n0187 বয়স : 53 লিঙ্গ : মহিলা	WB/09/069/204270 ফটো উপলব্ধ
1095 নাম : সমেজানবিবি সেখ স্বামীর নাম: আলাহামদু সেখ বাড়ির নং : n0187 বয়স : 58 লিঙ্গ : মহিলা	WB/09/069/204431 ফটো উপলব্ধ	1096 নাম : আলাহামদু সেখ পিতার নাম: মকছেদ সেখ বাড়ির নং : n0187 বয়স : 66 লিঙ্গ : পুরুষ	SRA2779296 ফটো উপলব্ধ	1097 নাম : তরজিনা বিবি সেখ স্বামীর নাম: আবু খায়ের সেখ বাড়ির নং : n0206 বয়স : 40 লিঙ্গ : মহিলা	SRA1285923 ফটো উপলব্ধ

1098 নাম : মাফজাবিবি সেখ স্বামীর নাম: সহিদুল সেখ বাড়ির নং : n0207 বয়স : 50 লিঙ্গ : মহিলা	SRA2270643 ফটো উপলব্ধ	1099 নাম : সুরাফ সেখ পিতার নাম: রুস্তম সেখ বাড়ির নং : n0232 বয়স : 35 লিঙ্গ : পুরুষ	SRA1286160 ফটো উপলব্ধ	1100 নাম : আসেদুল সেখ পিতার নাম: তাহের সেখ বাড়ির নং : n0213 বয়স : 31 লিঙ্গ : পুরুষ	SRA1719418 ফটো উপলব্ধ
1101 নাম : মতিরুল সেখ পিতার নাম: ফুরকান সেখ বাড়ির নং : n0211 বয়স : 39 লিঙ্গ : পুরুষ	MMP2621746 ফটো উপলব্ধ	1102 নাম : গাজুরা বিবি স্বামীর নাম: সিরাজ সেখ বাড়ির নং : n0233 বয়স : 54 লিঙ্গ : মহিলা	MMP1524172 ফটো উপলব্ধ	1103 নাম : রহিমা বিবি স্বামীর নাম: গোলাম রসুল সেখ বাড়ির নং : n0208 বয়স : 62 লিঙ্গ : মহিলা	SRA2270486 ফটো উপলব্ধ
1104 নাম : হাবিল সেখ পিতার নাম: সাহেবজান সেখ বাড়ির নং : n0212 বয়স : 53 লিঙ্গ : পুরুষ	SRA2271369 ফটো উপলব্ধ	1105 নাম : গোলাম রসুল সেখ পিতার নাম: মৈজাদিন সেখ বাড়ির নং : n0208 বয়স : 71 লিঙ্গ : পুরুষ	SRA2263747 ফটো উপলব্ধ	1106 নাম : আফিয়া বিবি স্বামীর নাম: আনহার আলী সেখ বাড়ির নং : n0204 বয়স : 72 লিঙ্গ : মহিলা	SRA2270908 ফটো উপলব্ধ
1107 নাম : রহিদুল সেখ পিতার নাম: সহিদুল সেখ বাড়ির নং : n0207 বয়স : 34 লিঙ্গ : পুরুষ	SRA1285949 ফটো উপলব্ধ	1108 নাম : মিছরন বিবি সেখ স্বামীর নাম: তাহের সেখ বাড়ির নং : n0213 বয়স : 52 লিঙ্গ : মহিলা	SRA2271757 ফটো উপলব্ধ	1109 নাম : খোসজান বিবি স্বামীর নাম: আবেদ সেখ বাড়ির নং : n0209 বয়স : 61 লিঙ্গ : মহিলা	SRA2271682 ফটো উপলব্ধ
1110 নাম : উর্মিলা বিবি স্বামীর নাম: আহাদুল সেখ বাড়ির নং : এন0204 বয়স : 33 লিঙ্গ : মহিলা	NHW1422120 ফটো উপলব্ধ	1111 নাম : আনহার সেখ পিতার নাম: নজিবর রহমান সেখ বাড়ির নং : n0204 বয়স : 76 লিঙ্গ : পুরুষ	SRA2270882 ফটো উপলব্ধ	1112 নাম : আজিমদ্দিন সেখ পিতার নাম: আলাহামদু সেখ বাড়ির নং : n0187 বয়স : 40 লিঙ্গ : পুরুষ	MMP2621795 ফটো উপলব্ধ
1113 নাম : প্রমিতা বিবি সেখ স্বামীর নাম: আজিমদ্দিন সেখ বাড়ির নং : n0187 বয়স : 38 লিঙ্গ : মহিলা	MMP2621670 ফটো উপলব্ধ	1114 নাম : কাজিমদ্দিন সেখ পিতার নাম: আলাহামদু সেখ বাড়ির নং : n0187 বয়স : 38 লিঙ্গ : পুরুষ	MMP2621696 ফটো উপলব্ধ	1115 নাম : মিঠুন সেখ পিতার নাম: আলাহামদু সেখ বাড়ির নং : n0187 বয়স : 36 লিঙ্গ : পুরুষ	SRA0486100 ফটো উপলব্ধ
1116 নাম : হাচিমদ্দিন সেখ পিতার নাম: আলহামদু সেখ বাড়ির নং : n0187 বয়স : 40 লিঙ্গ : পুরুষ	MMP2711976 ফটো উপলব্ধ	1117 নাম : সরলা বিবি সেখ স্বামীর নাম: হাছিমদ্দিন সেখ বাড়ির নং : n0187 বয়স : 40 লিঙ্গ : মহিলা	MMP2621662 ফটো উপলব্ধ	1118 নাম : আলিমদ্দিন সেখ পিতার নাম: মকছেদ সেখ বাড়ির নং : n0188 বয়স : 63 লিঙ্গ : পুরুষ	WB/09/069/204138 ফটো উপলব্ধ
1119 নাম : সাগরাবিবি সেখ স্বামীর নাম: আলিমদ্দিন সেখ বাড়ির নং : n0188 বয়স : 57 লিঙ্গ : মহিলা	WB/09/069/204267 ফটো উপলব্ধ	1120 নাম : ছালাম সেখ পিতার নাম: আলিমদ্দিন সেখ বাড়ির নং : n0188 বয়স : 41 লিঙ্গ : পুরুষ	MMP2621787 ফটো উপলব্ধ	1121 নাম : বিলকিস বিবি স্বামীর নাম: ছালাম সেখ বাড়ির নং : n0188 বয়স : 34 লিঙ্গ : মহিলা	SRA1285782 ফটো উপলব্ধ
1122 নাম : আমরুল সেখ পিতার নাম: মকছেদ সেখ বাড়ির নং : n0188 বয়স : 49 লিঙ্গ : পুরুষ	WB/09/069/204700 ফটো উপলব্ধ	1123 নাম : সাগরা বিবি সেখ স্বামীর নাম: আমরুল সেখ বাড়ির নং : n0188 বয়স : 41 লিঙ্গ : মহিলা	SRA0486266 ফটো উপলব্ধ	1124 নাম : সাইফুল সেখ পিতার নাম: আলিমদ্দিন সেখ বাড়ির নং : n0188 বয়স : 36 লিঙ্গ : পুরুষ	SRA1285790 ফটো উপলব্ধ
1125 নাম : ফরিদা বিবি সেখ স্বামীর নাম: সাইফুল সেখ বাড়ির নং : n0188 বয়স : 31 লিঙ্গ : মহিলা	SRA1719194 ফটো উপলব্ধ	1126 নাম : আবেদ সেখ পিতার নাম: মকছেদ সেখ বাড়ির নং : n0189 বয়স : 54 লিঙ্গ : পুরুষ	WB/09/069/204386 ফটো উপলব্ধ	1127 নাম : নিছারনবিবি সেখ স্বামীর নাম: আবেদ সেখ বাড়ির নং : n0189 বয়স : 49 লিঙ্গ : মহিলা	MMP1522515 ফটো উপলব্ধ



1128 নাম : অঞ্জনজ্যোতি ববুরা পিতার নাম: পূর্ণ কান্ত ববুরা বাড়ির নং : 229 বয়স : 22 লিঙ্গ : পুরুষ	KXM3152196 ফটো উপলব্ধ	1129 নাম : ফডু সেখ পিতার নাম: মকহেদ সেখ বাড়ির নং : n0190 বয়স : 54 লিঙ্গ : পুরুষ	WB/09/069/204367 ফটো উপলব্ধ	1130 নাম : সাহিদা বিবি স্বামীর নাম: ফডু সেখ বাড়ির নং : n0190 বয়স : 39 লিঙ্গ : মহিলা	SRA1285808 ফটো উপলব্ধ
1131 নাম : সুকুরদ্দীন সেখ পিতার নাম: মকহেদ সেখ বাড়ির নং : n0191 বয়স : 57 লিঙ্গ : পুরুষ	SRA2767721 ফটো উপলব্ধ	1132 নাম : আনেছা বিবি স্বামীর নাম: সুকুরদ্দীন সেখ বাড়ির নং : n0191 বয়স : 51 লিঙ্গ : মহিলা	SRA2767770 ফটো উপলব্ধ	1133 নাম : মর্জিনা বিবি স্বামীর নাম: আব্রাহিম সেখ বাড়ির নং : n0195 বয়স : 36 লিঙ্গ : মহিলা	SRA0481184 ফটো উপলব্ধ
1134 নাম : হাসিনা বিবি স্বামীর নাম: এলাহি সেখ বাড়ির নং : n0204 বয়স : 34 লিঙ্গ : মহিলা	SRA1719301 ফটো উপলব্ধ	1135 নাম : আহাদুল সেখ পিতার নাম: আনহার আলি সেখ বাড়ির নং : n0204 বয়স : 37 লিঙ্গ : পুরুষ	MMP2711695 ফটো উপলব্ধ	1136 নাম : সাহাদুল সেখ পিতার নাম: গোলাম রসুল সেখ বাড়ির নং : n0208 বয়স : 35 লিঙ্গ : পুরুষ	SRA1179753 ফটো উপলব্ধ
1137 নাম : নাসিরুল সেখ পিতার নাম: মোঃ গোলাম রসুল সেখ বাড়ির নং : n0208 বয়স : 38 লিঙ্গ : পুরুষ	MMP2489193 ফটো উপলব্ধ	1138 নাম : লালন সেখ পিতার নাম: আবেদ সেখ বাড়ির নং : n0209 বয়স : 34 লিঙ্গ : পুরুষ	SRA1478106 ফটো উপলব্ধ	1139 নাম : আজিম সেখ পিতার নাম: ফুরকান সেখ বাড়ির নং : n0211 বয়স : 32 লিঙ্গ : পুরুষ	SRA1599745 ফটো উপলব্ধ
1140 নাম : আকলিয়া বিবি স্বামীর নাম: ফুরকান সেখ বাড়ির নং : n0211 বয়স : 57 লিঙ্গ : মহিলা	SRA2269991 ফটো উপলব্ধ	1141 নাম : মিনা বিবি সেখ স্বামীর নাম: হাবিল সেখ বাড়ির নং : n0212 বয়স : 38 লিঙ্গ : মহিলা	SRA0486589 ফটো উপলব্ধ	1142 নাম : মোস্তাফা সেখ পিতার নাম: তাহের সেখ বাড়ির নং : n0213 বয়স : 35 লিঙ্গ : পুরুষ	SRA1395896 ফটো উপলব্ধ
1143 নাম : বিক্রম সেখ পিতার নাম: জার্মান সেখ বাড়ির নং : এন0059 বয়স : 24 লিঙ্গ : পুরুষ	SRA2396992 ফটো উপলব্ধ	1144 নাম : সাগরিকা বিবি স্বামীর নাম: মোস্তাফা সেখ বাড়ির নং : n0213 বয়স : 25 লিঙ্গ : মহিলা	SRA2396505 ফটো উপলব্ধ	1145 নাম : সুপিয়া বিবি সেখ স্বামীর নাম: জারমান সেখ বাড়ির নং : n0059 বয়স : 37 লিঙ্গ : মহিলা	SRA1179738 ফটো উপলব্ধ
1146 নাম : নাসিমা খাতুন বিবি স্বামীর নাম: মিন্টু সেখ বাড়ির নং : n0233 বয়স : 26 লিঙ্গ : মহিলা	SRA2396539 ফটো উপলব্ধ	1147 নাম : জার্মান সেখ পিতার নাম: সুলতান সেখ বাড়ির নং : n0059 বয়স : 40 লিঙ্গ : পুরুষ	SRA1286863 ফটো উপলব্ধ	1148 নাম : নাজবুল সেখ পিতার নাম: ওহাব সেখ বাড়ির নং : n0352 বয়স : 31 লিঙ্গ : পুরুষ	SRA1719657 ফটো উপলব্ধ
1149 নাম : দিলুয়ার হোসেন সেখ পিতার নাম: আমরুল সেখ বাড়ির নং : n0188 বয়স : 27 লিঙ্গ : পুরুষ	SRA1989466 ফটো উপলব্ধ	1150 নাম : জুলেখা বিবি স্বামীর নাম: সাহাদুল সেখ বাড়ির নং : n0208 বয়স : 28 লিঙ্গ : মহিলা	SRA1989474 ফটো উপলব্ধ	1151 নাম : শিখা বিবি সেখ স্বামীর নাম: নাজবুল সেখ বাড়ির নং : n0349 বয়স : 29 লিঙ্গ : মহিলা	SRA1922046 ফটো উপলব্ধ
1152 নাম : সুরমিলা সেখ স্বামীর নাম: রাহুল সেখ বাড়ির নং : n0233 বয়স : 29 লিঙ্গ : মহিলা	SRA1921808 ফটো উপলব্ধ	1153 নাম : রাকিবুল সেখ পিতার নাম: আলাহামদু সেখ বাড়ির নং : এন0187 বয়স : 26 লিঙ্গ : পুরুষ	SRA2152791 ফটো উপলব্ধ	1154 নাম : এলাহি সেখ পিতার নাম: মোহাম্মদ আনহার সেখ বাড়ির নং : n0204 বয়স : 44 লিঙ্গ : পুরুষ	MMP2334027 ফটো উপলব্ধ
1155 নাম : আবেদ সেখ পিতার নাম: মইজুদ্দীন সেখ বাড়ির নং : n0209 বয়স : 69 লিঙ্গ : পুরুষ	SRA2270874 ফটো উপলব্ধ	1156 নাম : সৈয়দ আফ্রিদি সেখ পিতার নাম: আমরুল সেখ বাড়ির নং : n0188 বয়স : 24 লিঙ্গ : পুরুষ	SRA2396299 ফটো উপলব্ধ	1157 নাম : ওহাব সেখ পিতার নাম: ছাবের সেখ বাড়ির নং : n0328 বয়স : 55 লিঙ্গ : পুরুষ	MMP1523992 ফটো উপলব্ধ

1158 নাম : আসান সেখ পিতার নাম: ওহাব সেখ বাড়ির নং : n0332 বয়স : 36 লিঙ্গ : পুরুষ	MMP2711703 ফটো উপলব্ধ	1159 নাম : রাফিদা বিবি স্বামীর নাম: মতিরুল সেখ বাড়ির নং : n0211 বয়স : 31 লিঙ্গ : মহিলা	SRA1599810 ফটো উপলব্ধ	1160 নাম : তাহের সেখ পিতার নাম: আজগর সেখ বাড়ির নং : n0213 বয়স : 58 লিঙ্গ : পুরুষ	WB/09/069/204281 ফটো উপলব্ধ
1161 নাম : রিয়াজ সেখ পিতার নাম: কলিমদ্দিন সেখ বাড়ির নং : n0233 বয়স : 57 লিঙ্গ : পুরুষ	MMP2333631 ফটো উপলব্ধ	1162 নাম : মমতাজবিবি সেখ স্বামীর নাম: রিয়াজ সেখ বাড়ির নং : n0233 বয়স : 53 লিঙ্গ : মহিলা	WB/09/069/204295 ফটো উপলব্ধ	1163 নাম : মিন্টু সেখ পিতার নাম: রিয়াজ সেখ বাড়ির নং : n0233 বয়স : 33 লিঙ্গ : পুরুষ	SRA1719392 ফটো উপলব্ধ
1164 নাম : রাহুল সেখ পিতার নাম: রিয়াজ সেখ বাড়ির নং : n0233 বয়স : 32 লিঙ্গ : পুরুষ	SRA1719327 ফটো উপলব্ধ	1165 নাম : মোস্তাফা সেখ পিতার নাম: জাবেদ সেখ বাড়ির নং : n0270 বয়স : 48 লিঙ্গ : পুরুষ	MMP1524040 ফটো উপলব্ধ	1166 নাম : বানেরা বিবি স্বামীর নাম: মোস্তাফা সেখ বাড়ির নং : n0270 বয়স : 43 লিঙ্গ : মহিলা	SRA1287267 ফটো উপলব্ধ
1167 নাম : ইনুস সেখ পিতার নাম: মোস্তাফা সেখ বাড়ির নং : এন0270 বয়স : 20 লিঙ্গ : পুরুষ	SRA2781961 ফটো উপলব্ধ	1168 নাম : পায়রা বেওয়া সেখ স্বামীর নাম: উমাত সেখ বাড়ির নং : n0280 বয়স : 55 লিঙ্গ : মহিলা	WB/09/069/204271 ফটো উপলব্ধ	1169 নাম : উবাইদুল সেখ মায়ের নাম: পায়রা বেওয়া সেখ বাড়ির নং : n0280 বয়স : 36 লিঙ্গ : পুরুষ	SRA0486662 ফটো উপলব্ধ
1170 নাম : রেহেনা বিবি স্বামীর নাম: উবাইদুল সেখ বাড়ির নং : n0280 বয়স : 34 লিঙ্গ : মহিলা	SRA1599794 ফটো উপলব্ধ	1171 নাম : সাবদুল সেখ পিতার নাম: ওমাত সেখ বাড়ির নং : n0280 বয়স : 31 লিঙ্গ : পুরুষ	SRA1599752 ফটো উপলব্ধ	1172 নাম : জ্যোৎস্না বিবি স্বামীর নাম: সাবদুল সেখ বাড়ির নং : n0280 বয়স : 29 লিঙ্গ : মহিলা	SRA1827369 ফটো উপলব্ধ
1173 নাম : মেহেবুল সেখ পিতার নাম: আজিমদ্দিন সেখ বাড়ির নং : এন0187 বয়স : 21 লিঙ্গ : পুরুষ	SRA2626786 ফটো উপলব্ধ	1174 নাম : কালু সেখ পিতার নাম: ইউসুফ সেখ বাড়ির নং : n0385 বয়স : 53 লিঙ্গ : পুরুষ	SRA2483097 ফটো উপলব্ধ	1175 নাম : ছুনিয়া খাতুন স্বামীর নাম: দিলয়ার হোসেন সেখ বাড়ির নং : এন0188 বয়স : 22 লিঙ্গ : মহিলা	SRA2684017 ফটো উপলব্ধ
1176 নাম : ফিরদৌস সেখ পিতার নাম: ফুডু সেখ বাড়ির নং : এন0190 বয়স : 21 লিঙ্গ : পুরুষ	SRA2626687 ফটো উপলব্ধ	1177 নাম : রোকিয়া খাতুন স্বামীর নাম: রহিদুল সেখ বাড়ির নং : n0207 বয়স : 27 লিঙ্গ : মহিলা	SRA2396448 ফটো উপলব্ধ	1178 নাম : ফুরকান সেখ পিতার নাম: পরান সেখ বাড়ির নং : n0211 বয়স : 63 লিঙ্গ : পুরুষ	SRA2269942 ফটো উপলব্ধ
1179 নাম : কালাচাঁদ সেখ পিতার নাম: আজিমদ্দিন সেখ বাড়ির নং : এন0187 বয়স : 23 লিঙ্গ : পুরুষ	SRA2496578 ফটো উপলব্ধ	1180 নাম : সাজেমা বিবি স্বামীর নাম: আজিম সেখ বাড়ির নং : এন0211 বয়স : 23 লিঙ্গ : মহিলা	SRA2496719 ফটো উপলব্ধ	1181 নাম : মেনুকা বিবি স্বামীর নাম: মিথুন সেখ বাড়ির নং : এন0187 বয়স : 32 লিঙ্গ : মহিলা	SRA2543593 ফটো উপলব্ধ
1182 নাম : ফিরদুসা বিবি সেখ স্বামীর নাম: কালু সেখ বাড়ির নং : n0387 বয়স : 41 লিঙ্গ : মহিলা	MMP2711943 ফটো উপলব্ধ	1183 নাম : লালচাঁদ সেখ পিতার নাম: হচিমোহিন্দীন সেখ বাড়ির নং : এন0187 বয়স : 24 লিঙ্গ : পুরুষ	SRA2496495 ফটো উপলব্ধ	1184 নাম : সবিনা ইয়াসমিন স্বামীর নাম: রাফিকুল বাড়ির নং : এন0187 বয়স : 22 লিঙ্গ : মহিলা	SRA2766889 ফটো উপলব্ধ
1185 নাম : সামিন সেখ পিতার নাম: হচিমোহিন্দীন বাড়ির নং : এন0187 বয়স : 21 লিঙ্গ : পুরুষ	SRA2766905 ফটো উপলব্ধ	1186 নাম : সাহিন সেখ পিতার নাম: কাজিমদ্দিন বাড়ির নং : এন0187 বয়স : 20 লিঙ্গ : পুরুষ	SRA2772929 ফটো উপলব্ধ	1187 নাম : মিনা খাতুন স্বামীর নাম: কালাচাঁদ বাড়ির নং : এন0187 বয়স : 20 লিঙ্গ : মহিলা	SRA2772937 ফটো উপলব্ধ



<p>1188</p> <p>MMP1524305</p> <p>নাম : হানিফ সেখ পিতার নাম: ছাবের সেখ বাড়ির নং : এন0294 বয়স : 61 লিঙ্গ : পুরুষ</p> <p>ফটো উপলব্ধ</p>	<p>1189</p> <p>SRA2088961</p> <p>নাম : রিয়া হালদার স্বামীর নাম: সমর হালদার বাড়ির নং : এন0243 বয়স : 27 লিঙ্গ : মহিলা</p> <p>ফটো উপলব্ধ</p>	<p>1190</p> <p>SRA2531135</p> <p>নাম : অর্জুন হালদার পিতার নাম: শ্রীশাস হালদার বাড়ির নং : n0243 বয়স : 63 লিঙ্গ : পুরুষ</p> <p>ফটো উপলব্ধ</p>
<p>1191</p> <p>MMP2334076</p> <p>নাম : তারক হালদার পিতার নাম: বিরেন হালদার বাড়ির নং : n0251 বয়স : 41 লিঙ্গ : পুরুষ</p> <p>ফটো উপলব্ধ</p>	<p>1192</p> <p>MMP2489276</p> <p>নাম : সমর হালদার পিতার নাম: অর্জুন হালদার বাড়ির নং : n0243 বয়স : 39 লিঙ্গ : পুরুষ</p> <p>ফটো উপলব্ধ</p>	<p>1193</p> <p>WB/09/069/204727</p> <p>নাম : ভবানী হালদার স্বামীর নাম: বীরেন্দ্র হালদার বাড়ির নং : n0251 বয়স : 63 লিঙ্গ : মহিলা</p> <p>ফটো উপলব্ধ</p>
<p>1194</p> <p>SRA1599711</p> <p>নাম : সৌরভ হালদার পিতার নাম: নারায়ণ চন্দ্র হালদার বাড়ির নং : n0267 বয়স : 31 লিঙ্গ : পুরুষ</p> <p>ফটো উপলব্ধ</p>	<p>1195</p> <p>SRA1921790</p> <p>নাম : সুজিতা হালদার পিতার নাম: অর্জুন হালদার বাড়ির নং : n0243 বয়স : 33 লিঙ্গ : মহিলা</p> <p>ফটো উপলব্ধ</p>	<p>1196</p> <p>WB/09/069/204564</p> <p>নাম : মিনতী হালদার স্বামীর নাম: অর্জুন হালদার বাড়ির নং : n0243 বয়স : 56 লিঙ্গ : মহিলা</p> <p>ফটো উপলব্ধ</p>
<p>1197</p> <p>NHW2029908</p> <p>নাম : রিম্পা হালদার পিতার নাম: সুশান্ত হালদার বাড়ির নং : n0094 বয়স : 27 লিঙ্গ : মহিলা</p> <p>ফটো উপলব্ধ</p>	<p>1198</p> <p>MMP1712116</p> <p>নাম : নিলীমা হালদার স্বামীর নাম: নারায়ণ চন্দ্র হালদার বাড়ির নং : n0267 বয়স : 60 লিঙ্গ : মহিলা</p> <p>ফটো উপলব্ধ</p>	<p>1199</p> <p>MMP2082873</p> <p>নাম : নারায়ণ চন্দ্র হালদার পিতার নাম: ভোলানাথ হালদার বাড়ির নং : n0267 বয়স : 67 লিঙ্গ : পুরুষ</p> <p>ফটো উপলব্ধ</p>
<p>1200</p> <p>SRA2685782</p> <p>নাম : রেজোনা বিবি স্বামীর নাম: আনছার বিশ্বাস বাড়ির নং : এন0215 বয়স : 34 লিঙ্গ : মহিলা</p> <p>ফটো উপলব্ধ</p>	<p>1201</p> <p>SRA2833374</p> <p>নাম : আসরাফুল মোল্লা পিতার নাম: নবীরুল মোল্লা বাড়ির নং : এন0054 বয়স : 20 লিঙ্গ : পুরুষ</p> <p>ফটো উপলব্ধ</p>	<p>1202</p> <p>SRA2834679</p> <p>নাম : পূর্ণিমা খাতুন পিতার নাম: মোহাম্মদ ঝড়ু মন্ডল বাড়ির নং : এন0230 বয়স : 19 লিঙ্গ : মহিলা</p> <p>ফটো উপলব্ধ</p>
<p>1203</p> <p>SRA2841526</p> <p>নাম : রাব্বুল বিশ্বাস পিতার নাম: ইনসার বিশ্বাস বাড়ির নং : বাথানপাড়া বয়স : 19 লিঙ্গ : পুরুষ</p> <p>ফটো উপলব্ধ</p>		





1204	3	SRA2858504
নাম : নইমুল হোসেন পিতার নাম: আমরুল সেখ বাড়ির নং : বাথানপাড়া বয়স : 19 লিঙ্গ : পুরুষ		ফটো উপলব্ধ

1205	2	SRA2858512
নাম : মিজানুর সেখ পিতার নাম: কামরুল সেখ বাড়ির নং : এন0031 বয়স : 19 লিঙ্গ : পুরুষ		ফটো উপলব্ধ

1206	3	SRA2858553
নাম : অনুসমিতা বিশ্বাস পিতার নাম: চন্দন বিশ্বাস বাড়ির নং : এন0202 বয়স : 18 লিঙ্গ : মহিলা		ফটো উপলব্ধ

1207	2	SRA2862258
নাম : অভীক কুমার বিশ্বাস পিতার নাম: অমিত কুমার বিশ্বাস বাড়ির নং : পাট নং 113 বয়স : 18 লিঙ্গ : পুরুষ		ফটো উপলব্ধ

1208	3	SRA2863603
নাম : রানি খাতুন স্বামীর নাম: রহমান মন্ডল বাড়ির নং : এন0231 বয়স : 18 লিঙ্গ : মহিলা		ফটো উপলব্ধ

নির্বাচক সংখ্যার সারসংক্ষেপ :

A) নির্বাচকের সংখ্যা :

	নির্বাচক তালিকার প্রকৃতি	নির্বাচক তালিকার পরিচিতি :	নির্বাচকের সংখ্যা :				
			পুরুষ	মহিলা	তৃতীয় লিঙ্গ	মোট	
I	মূল তালিকা	মূল তালিকা	বিশেষ নিবিড় সংশোধন ২০২৬ এর চূড়ান্ত ভোটার তালিকার সহিত 09-04-2026 তারিখ অবধি সংশোধিত নির্বাচক তালিকা	618	585	0	1203
II	1- সংযোজন তালিকা	সংযোজনী 1	বিশেষ সংক্ষিপ্ত সংশোধন 2026	0	0	0	0
		সংযোজনী 2	ধারাবাহিক সংশোধন 2026	3	2	0	5
		মোট		3	2	0	5
III	2- বিয়োজন তালিকা	সংযোজনী 1	বিশেষ সংক্ষিপ্ত সংশোধন 2026	5	3	0	8
		সংযোজনী 2	ধারাবাহিক সংশোধন 2026	0	0	0	0
		মোট		5	3	0	8
IV	'লিঙ্গ ক্ষেত্রের' পরিবর্তনের কারণে পার্থক্য			0	0	0	0
V	বিচারপ্রক্রিয়ার অধীনস্থ			0	0	0	0
VI	বিচার বিভাগীয় আধিকারিক কর্তৃক বিচারপূর্বক নিষ্পত্তির পর বিয়োজিত			0	1	0	1
নির্বাচকের মোট সংখ্যা (I+II-III+IV-V-VI)				616	583	0	1199

B) ক্রটি সংশোধনের সংখ্যা :

নির্বাচক তালিকার প্রকৃতি	নির্বাচক তালিকার পরিচিতি :	ক্রটি সংশোধনের সংখ্যা :
সংযোজনী 1	বিশেষ সংক্ষিপ্ত সংশোধন 2026	0
সংযোজনী 2	ধারাবাহিক সংশোধন 2026	0
	মোট	0

নির্বাচক নিবন্ধন আধিকারিকের স্বাক্ষর

E-মৃত, S-স্থানান্তরিত, R-একাধিকবার অন্তর্ভুক্ত, M-নিখোঁজ, Q-যোগ্য নহে