



## নির্বাচক তালিকা 2026 S25 পশ্চিমবঙ্গ

বিধানসভা নির্বাচনক্ষেত্রের নং, নাম ও সংরক্ষণের স্থিতি : 77 - করিমপুর (সাধারণ)		অংশ নং : 13																			
বিধানসভা নির্বাচনক্ষেত্রটি যে লোকসভা নির্বাচনক্ষেত্রের / ক্ষেত্রসমূহের অন্তর্ভুক্ত তার নং, নাম ও সংরক্ষণ স্থিতি : 11 - মুর্শিদাবাদ (সাধারণ)																					
1. সংশোধনের পূর্ণ বিবরণ																					
সংশোধনের বৎসর :	2026	নির্বাচক তালিকার পরিচিতি :																			
ভিত্তি তারিখ :	01-01-2026	বিশেষ নিবিড় সংশোধন ২০২৬ এর চূড়ান্ত ভোটার তালিকার সহিত 09-04-2026 তারিখ অবধি সংশোধিত নির্বাচক তালিকা																			
সংশোধনের প্রকৃতি :	ধারাবাহিক সংশোধন 2026																				
প্রকাশনার তারিখ :	09-04-2026																				
2. অংশ ও নির্বাচনী এলাকার পূর্ণ বিবরণ :																					
অংশের ভাগ নং ও নাম :																					
1-ধোড়াদহ পশ্চিম মোল্লাপাড়া, 2-ধোড়াদহ পূর্ব মোল্লাপাড়া ও পালপাড়া (মধ্য),		<table border="1" style="width: 100%; border-collapse: collapse;"> <tr> <td>প্রধান শহর/গ্রাম</td> <td>: ধোড়াদহ</td> </tr> <tr> <td>ওয়ার্ড</td> <td>:</td> </tr> <tr> <td>থানা</td> <td>: থানারপাড়া</td> </tr> <tr> <td>গ্রাম পঞ্চগায়েত</td> <td>: ধোড়াদহ - 1</td> </tr> <tr> <td>ব্লক</td> <td>: করিমপুর - 2</td> </tr> <tr> <td>মহকুমা</td> <td>: তেহট্ট</td> </tr> <tr> <td>জেলা</td> <td>: নদীয়া</td> </tr> <tr> <td>পিন</td> <td>: 741152</td> </tr> </table>				প্রধান শহর/গ্রাম	: ধোড়াদহ	ওয়ার্ড	:	থানা	: থানারপাড়া	গ্রাম পঞ্চগায়েত	: ধোড়াদহ - 1	ব্লক	: করিমপুর - 2	মহকুমা	: তেহট্ট	জেলা	: নদীয়া	পিন	: 741152
প্রধান শহর/গ্রাম	: ধোড়াদহ																				
ওয়ার্ড	:																				
থানা	: থানারপাড়া																				
গ্রাম পঞ্চগায়েত	: ধোড়াদহ - 1																				
ব্লক	: করিমপুর - 2																				
মহকুমা	: তেহট্ট																				
জেলা	: নদীয়া																				
পিন	: 741152																				
3. ভোট গ্রহন কেন্দ্রের পূর্ণ বিবরণ :																					
ভোট গ্রহন কেন্দ্রের নং, নাম :		ভোট গ্রহন কেন্দ্রের শ্রেণী :		গ্রামীণ																	
13 - ধোড়াদহ নিম্ন বুনিয়াদী বিদ্যালয়		এই অংশে সহায়ক ভোটগ্রহন কেন্দ্রের সংখ্যা		0																	
ভোট গ্রহন কেন্দ্রের ঠিকানা :		:																			
ধোড়াদহ নিম্ন বুনিয়াদী বিদ্যালয়, রুম নং-1, পূর্ব ধোড়াদহ সাহাপাড়া																					
4. নির্বাচকের সংখ্যা :																					
প্রথম ক্রমিক নং	শেষ ক্রমিক নং	মোট সংখ্যা																			
		পুরুষ	মহিলা	তৃতীয় লিঙ্গ	মোট																
1	1184	597	576	0	1173																

নির্বাচক নিবন্ধন আধিকারিকের স্বাক্ষর

### Nazri Naksha

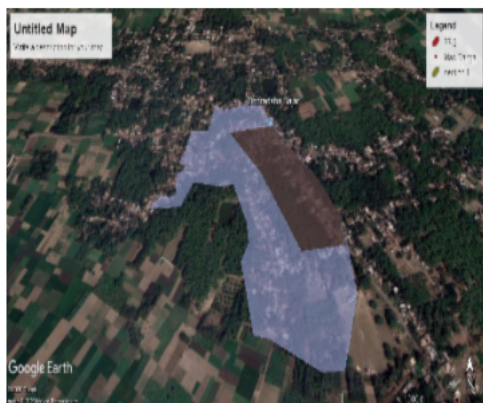

### Google Map View

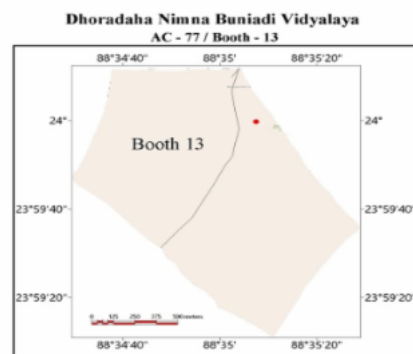

### Polling Station Building Front View



### Polling Station Front View



### Cad View

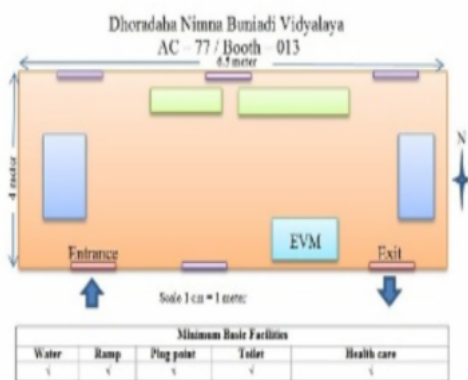

### Key MAP View

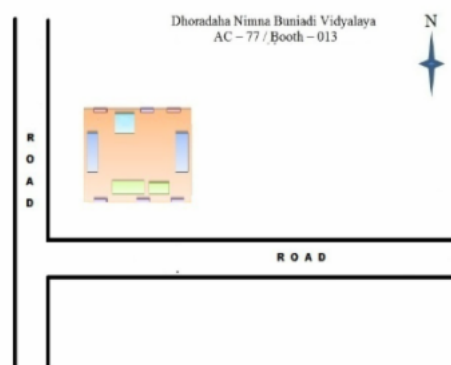

বিধানসভা নির্বাচনক্ষেত্রের নং, নাম : 77-করিমপুর  
ভাগ নং, নাম : 1-ধোড়াদহ পশ্চিম মোল্লাপাড়া,

1 নাম : লোরফা বিবি স্বামীর নাম: হাবু সেখ বাড়ির নং : n0021 বয়স : 41 লিঙ্গ : মহিলা	SRA1233402 ফটো উপলব্ধ	2 নাম : সোনাভান বেওয়া সেখ স্বামীর নাম: রবকুল সেখ বাড়ির নং : n0085 বয়স : 63 লিঙ্গ : মহিলা	MMP2260479 ফটো উপলব্ধ	3 নাম : ছিয়াতুল সেখ পিতার নাম: রবকুল সেখ বাড়ির নং : n0085 বয়স : 39 লিঙ্গ : পুরুষ	MMP2690808 ফটো উপলব্ধ
4 নাম : নিয়াতুল সেখ পিতার নাম: রবকুল সেখ বাড়ির নং : n0085 বয়স : 38 লিঙ্গ : পুরুষ	MMP2690766 ফটো উপলব্ধ	5 নাম : টুনুয়ারা বিবি সেখ স্বামীর নাম: নিয়াতুল সেখ বাড়ির নং : n0085 বয়স : 32 লিঙ্গ : মহিলা	SRA1559376 ফটো উপলব্ধ	6 নাম : জরিনাবিবি সেখ স্বামীর নাম: আজিত সেখ বাড়ির নং : n0085 বয়স : 49 লিঙ্গ : মহিলা	WB/09/069/018147 ফটো উপলব্ধ
7 নাম : হামেদা বিবি পিতার নাম: আব্দুল ছাত্তার সেখ বাড়ির নং : n0091 বয়স : 39 লিঙ্গ : মহিলা	SRA0041251 ফটো উপলব্ধ	8 নাম : মোসুমি বিবি স্বামীর নাম: পিয়ার আলি সেখ বাড়ির নং : এন0021 বয়স : 32 লিঙ্গ : মহিলা	SRA1559624 ফটো উপলব্ধ	9 নাম : আমজাদ আলি পিতার নাম: আলি নওয়াজ সেখ বাড়ির নং : n0173 বয়স : 52 লিঙ্গ : পুরুষ	SRA2696946 ফটো উপলব্ধ
10 নাম : বিলকুস খাতুন বিবি স্বামীর নাম: মিজারুল সেখ বাড়ির নং : n0182 বয়স : 30 লিঙ্গ : মহিলা	SRA1977842 ফটো উপলব্ধ	11 নাম : রেহেনা বিবি স্বামীর নাম: আব্বাস সেখ বাড়ির নং : n0007 বয়স : 42 লিঙ্গ : মহিলা	MMP2594679 ফটো উপলব্ধ	12 নাম : রকিবুল সেখ পিতার নাম: হাবু সেখ বাড়ির নং : n0021 বয়স : 29 লিঙ্গ : পুরুষ	SRA1886720 ফটো উপলব্ধ
13 নাম : জিয়ারুল সেখ পিতার নাম: খাইরুল্লা সেখ বাড়ির নং : এন0085 বয়স : 25 লিঙ্গ : পুরুষ	SRA2177400 ফটো উপলব্ধ	14 নাম : সাথী ইয়াসমিন পিতার নাম: আমজাদ আলি বাড়ির নং : এন0173 বয়স : 21 লিঙ্গ : মহিলা	SRA2628949 ফটো উপলব্ধ	15 নাম : নাজমা খাতুন স্বামীর নাম: জিয়ারুল সেখ বাড়ির নং : এন0085 বয়স : 21 লিঙ্গ : মহিলা	SRA2629269 ফটো উপলব্ধ
16 নাম : রেজাউল কারিকর পিতার নাম: আজিজুল কারিকর বাড়ির নং : n0039 বয়স : 63 লিঙ্গ : পুরুষ	MMP2260487 ফটো উপলব্ধ	17 নাম : পিনজুরা বিবি স্বামীর নাম: সেন্টু সেখ বাড়ির নং : n0051 বয়স : 38 লিঙ্গ : মহিলা	SRA1233717 ফটো উপলব্ধ	18 নাম : সেন্টু সেখ পিতার নাম: মোগসিরাজ সেখ বাড়ির নং : n0051 বয়স : 40 লিঙ্গ : পুরুষ	MMP2260503 ফটো উপলব্ধ
19 নাম : মাজেদা খাতুন কারিকর পিতার নাম: রেজাউল কারিকর বাড়ির নং : n0039 বয়স : 39 লিঙ্গ : মহিলা	SRA1233600 ফটো উপলব্ধ	20 নাম : আকলিমা কারিকর স্বামীর নাম: আসাদুল কারিকর বাড়ির নং : n0039 বয়স : 36 লিঙ্গ : মহিলা	SRA1452473 ফটো উপলব্ধ	21 নাম : আসাদুল কারিকর পিতার নাম: রেজাউল কারিকর বাড়ির নং : n0039 বয়স : 40 লিঙ্গ : পুরুষ	MMP2594786 ফটো উপলব্ধ
22 নাম : কোহিনুর কারিকর স্বামীর নাম: রেজাউল কারিকর বাড়ির নং : n0039 বয়স : 59 লিঙ্গ : মহিলা	MMP2260495 ফটো উপলব্ধ	23 নাম : মাসাদুল কারিকর পিতার নাম: রেজাউল কারিকর বাড়ির নং : n0039 বয়স : 39 লিঙ্গ : পুরুষ	MMP2594687 ফটো উপলব্ধ	24 নাম : ইয়ানুচ কারিকর পিতার নাম: ইমাজদ্দি কারিকর বাড়ির নং : n0051 বয়স : 66 লিঙ্গ : পুরুষ	SRA2220473 ফটো উপলব্ধ
25 নাম : কমেলাবিবি কারিকর স্বামীর নাম: ইয়ানুচ কারিকর বাড়ির নং : n0051 বয়স : 62 লিঙ্গ : মহিলা	SRA2220507 ফটো উপলব্ধ	26 নাম : পিউ খাতুন পিতার নাম: সেন্টু সেখ বাড়ির নং : এন0051 বয়স : 20 লিঙ্গ : মহিলা	SRA2713535 ফটো উপলব্ধ	27 নাম : মহাসীনা কারিকর স্বামীর নাম: মাসাদুল কারিকর বাড়ির নং : n0039 বয়স : 35 লিঙ্গ : মহিলা	SRA1452721 ফটো উপলব্ধ
28 নাম : মুনেরা বেগম খাঁ স্বামীর নাম: আমরুল খাঁ বাড়ির নং : n0076 বয়স : 33 লিঙ্গ : মহিলা	SRA1809540 ফটো উপলব্ধ	29 নাম : বাদরুল খাঁ পিতার নাম: মনু খাঁ বাড়ির নং : এন0076 বয়স : 31 লিঙ্গ : পুরুষ	SRA1677681 ফটো উপলব্ধ	30 নাম : আমরুল খাঁ পিতার নাম: মনু খাঁ বাড়ির নং : এন0076 বয়স : 35 লিঙ্গ : পুরুষ	SRA1233865 ফটো উপলব্ধ

31 নাম : মন্টু খাঁ পিতার নাম: গফুর খাঁ বাড়ির নং : n0076 বয়স : 65 লিঙ্গ : পুরুষ	MMP2261717 ফটো উপলব্ধ	32 নাম : রোজেমা বিবি স্বামীর নাম: মন্টু খাঁ বাড়ির নং : n0083 বয়স : 56 লিঙ্গ : মহিলা	SRA2324101 ফটো উপলব্ধ	33 নাম : সুভান্নারা খাতুন পিতার নাম: আব্দুল বারী সেখ বাড়ির নং : এন0147 বয়স : 25 লিঙ্গ : মহিলা	SRA2177269 ফটো উপলব্ধ
34 নাম : নাজমা খাতুন স্বামীর নাম: রাকেশ সেখ বাড়ির নং : এন000 বয়স : 25 লিঙ্গ : মহিলা	SRA2177442 ফটো উপলব্ধ	35 নাম : মলিনা খাতুন স্বামীর নাম: মহরম সেখ বাড়ির নং : এন0150 বয়স : 22 লিঙ্গ : মহিলা	SRA2659993 ফটো উপলব্ধ	36 নাম : জুলখা খাতুন স্বামীর নাম: মফিজুল রহমান শেখ বাড়ির নং : এন0177 বয়স : 21 লিঙ্গ : মহিলা	SRA2681062 ফটো উপলব্ধ
37 নাম : লক্ষন ঘোষ পিতার নাম: শ্রীপদ ঘোষ বাড়ির নং : n0074 বয়স : 56 লিঙ্গ : পুরুষ	SRA2206985 ফটো উপলব্ধ	38 নাম : শিখা ঘোষ স্বামীর নাম: লক্ষ্মণ ঘোষ বাড়ির নং : n0074 বয়স : 50 লিঙ্গ : মহিলা	SRA2220424 ফটো উপলব্ধ	39 নাম : সন্দীপ ঘোষ পিতার নাম: সমর ঘোষ বাড়ির নং : n0074 বয়স : 29 লিঙ্গ : পুরুষ	SRA1886761 ফটো উপলব্ধ
40 নাম : সুমন ঘোষ পিতার নাম: বাবু ঘোষ বাড়ির নং : n0089 বয়স : 27 লিঙ্গ : পুরুষ	SRA2030237 ফটো উপলব্ধ	41 নাম : নবনীতা বিশ্বাস ঘোষ স্বামীর নাম: রাজ কুমার ঘোষ বাড়ির নং : N0073 বয়স : 27 লিঙ্গ : মহিলা	SRA2325116 ফটো উপলব্ধ	42 নাম : সুপর্ণা ঘোষ পিতার নাম: কৃষ্ণ ঘোষ বাড়ির নং : n0075 বয়স : 26 লিঙ্গ : মহিলা	SRA2098077 ফটো উপলব্ধ
43 নাম : অনামিকা ঘোষ স্বামীর নাম: গৌতম ঘোষ বাড়ির নং : n0075 বয়স : 29 লিঙ্গ : মহিলা	SRA1886944 ফটো উপলব্ধ	44 নাম : গৌর ঘোষ পিতার নাম: লালমোহন ঘোষ বাড়ির নং : n0089 বয়স : 34 লিঙ্গ : পুরুষ	SRA1369420 ফটো উপলব্ধ	45 নাম : নিতাই কুমার ঘোষ পিতার নাম: লালমোহন ঘোষ বাড়ির নং : n0089 বয়স : 37 লিঙ্গ : পুরুষ	SRA1233881 ফটো উপলব্ধ
46 নাম : ছোটন ঘোষ পিতার নাম: প্রশান্ত ঘোষ বাড়ির নং : n0089 বয়স : 37 লিঙ্গ : পুরুষ	SRA1452705 ফটো উপলব্ধ	47 নাম : আশালতা ঘোষ স্বামীর নাম: বাবু ঘোষ বাড়ির নং : n0089 বয়স : 43 লিঙ্গ : মহিলা	SRA1559087 ফটো উপলব্ধ	48 নাম : বাবু ঘোষ পিতার নাম: লালু ঘোষ বাড়ির নং : n0089 বয়স : 50 লিঙ্গ : পুরুষ	WB/09/069/018686 ফটো উপলব্ধ
49 নাম : চিন্তা ঘোষ স্বামীর নাম: সমর ঘোষ বাড়ির নং : n0075 বয়স : 47 লিঙ্গ : মহিলা	MMP2007086 ফটো উপলব্ধ	50 নাম : রুনা ঘোষ স্বামীর নাম: কাঞ্চন ঘোষ বাড়ির নং : n0075 বয়স : 50 লিঙ্গ : মহিলা	SRA1233857 ফটো উপলব্ধ	51 নাম : গৌতম ঘোষ পিতার নাম: পশুপতি ঘোষ বাড়ির নং : n0075 বয়স : 39 লিঙ্গ : পুরুষ	MMP2469765 ফটো উপলব্ধ
52 নাম : শেফালী ঘোষ স্বামীর নাম: কৃষ্ণপদ ঘোষ বাড়ির নং : n0075 বয়স : 49 লিঙ্গ : মহিলা	WB/09/069/018673 ফটো উপলব্ধ	53 নাম : কৃষ্ণপদ ঘোষ পিতার নাম: পশুপতি ঘোষ বাড়ির নং : n0075 বয়স : 56 লিঙ্গ : পুরুষ	WB/09/069/018379 ফটো উপলব্ধ	54 নাম : শ্যামারানী ঘোষ স্বামীর নাম: পশুপতি ঘোষ বাড়ির নং : n0075 বয়স : 84 লিঙ্গ : মহিলা	WB/09/069/018590 ফটো উপলব্ধ
55 নাম : সমর ঘোষ পিতার নাম: শ্রীপদ ঘোষ বাড়ির নং : n0074 বয়স : 51 লিঙ্গ : পুরুষ	MMP2260529 ফটো উপলব্ধ	56 নাম : গোপাল ঘোষ পিতার নাম: লক্ষ্মণ ঘোষ বাড়ির নং : n0074 বয়স : 30 লিঙ্গ : পুরুষ	SRA1677665 ফটো উপলব্ধ	57 নাম : আশারানী ঘোষ স্বামীর নাম: শ্রীপদ ঘোষ বাড়ির নং : n0074 বয়স : 91 লিঙ্গ : মহিলা	SRA2206977 ফটো উপলব্ধ
58 নাম : মান্নি ঘোষ স্বামীর নাম: রাজেশ ঘোষ বাড়ির নং : n0073 বয়স : 33 লিঙ্গ : মহিলা	SRA1452465 ফটো উপলব্ধ	59 নাম : রাজ কুমার ঘোষ পিতার নাম: রামপদ ঘোষ বাড়ির নং : n0073 বয়স : 36 লিঙ্গ : পুরুষ	MMP2690857 ফটো উপলব্ধ	60 নাম : রাজেশ ঘোষ পিতার নাম: রামপদ ঘোষ বাড়ির নং : n0073 বয়স : 38 লিঙ্গ : পুরুষ	MMP2469716 ফটো উপলব্ধ

বিধানসভা নির্বাচনক্ষেত্রের নং, নাম : 77-করিমপুর  
ভাগ নং, নাম : 1-ধোড়াদহ পশ্চিম মোল্লাপাড়া,

61	WB/09/069/018609	নাম : দীপালি ঘোষ স্বামীর নাম: রামপদ ঘোষ বাড়ির নং : n0073 বয়স : 56 লিঙ্গ : মহিলা	ফটো উপলব্ধ	62	WB/09/069/018848	নাম : রামপদ ঘোষ পিতার নাম: শ্রীপদ ঘোষ বাড়ির নং : n0073 বয়স : 61 লিঙ্গ : পুরুষ	ফটো উপলব্ধ	63	SRA2460467	নাম : গৌরী ঘোষ মন্ডল স্বামীর নাম: সনাত ঘোষ বাড়ির নং : এন0119 বয়স : 27 লিঙ্গ : মহিলা	ফটো উপলব্ধ
64	SRA2460525	নাম : রিম্পা ঘোষ স্বামীর নাম: সুদেব ঘোষ বাড়ির নং : এন0119 বয়স : 26 লিঙ্গ : মহিলা	ফটো উপলব্ধ	65	SRA2107316	নাম : সায়ন্তিকা চৌধুরী পিতার নাম: সত্যেন চৌধুরী বাড়ির নং : n0105 বয়স : 26 লিঙ্গ : মহিলা	ফটো উপলব্ধ	66	SRA1452598	নাম : দীপঙ্কর দাস পিতার নাম: বিভূতি দাস বাড়ির নং : n0082 বয়স : 33 লিঙ্গ : পুরুষ	ফটো উপলব্ধ
67	SRA0041475	নাম : নিলীমা দাস পিতার নাম: বিভূতি দাস বাড়ির নং : n0082 বয়স : 36 লিঙ্গ : মহিলা	ফটো উপলব্ধ	68	SRA2746907	নাম : আমতী দাস স্বামীর নাম: বিভূতি দাস বাড়ির নং : n0082 বয়স : 61 লিঙ্গ : মহিলা	ফটো উপলব্ধ	69	SRA2206621	নাম : সবিতা দাস স্বামীর নাম: বীরেন দাস বাড়ির নং : n0056 বয়স : 61 লিঙ্গ : মহিলা	ফটো উপলব্ধ
70	SRA2206613	নাম : বীরেন দাস পিতার নাম: ফকির চন্দ্র দাস বাড়ির নং : n0056 বয়স : 68 লিঙ্গ : পুরুষ	ফটো উপলব্ধ	71	SRA2179281	নাম : অপর্ণা দাস পিতার নাম: বীরেন দাস বাড়ির নং : এন0056 বয়স : 41 লিঙ্গ : মহিলা	ফটো উপলব্ধ	72	SRA2548261	নাম : রিয়া দাস স্বামীর নাম: দীপঙ্কর দাস বাড়ির নং : এন0082 বয়স : 22 লিঙ্গ : মহিলা	ফটো উপলব্ধ
73	SRA2626224	নাম : অনিবার্ন দাস পিতার নাম: মৃত সনাতন দাস বাড়ির নং : এন0056 বয়স : 21 লিঙ্গ : পুরুষ	ফটো উপলব্ধ	74	SRA1164631	নাম : সুপর্ণা দাস পিতার নাম: বীরেন দাস বাড়ির নং : n0056 বয়স : 35 লিঙ্গ : মহিলা	ফটো উপলব্ধ	75	SRA2460558	নাম : ববিতা পাল স্বামীর নাম: মানিক পাল বাড়ির নং : এন0098 বয়স : 24 লিঙ্গ : মহিলা	ফটো উপলব্ধ
76	SRA2107373	নাম : বিপদ পাল পিতার নাম: নিতাই পাল বাড়ির নং : n0129 বয়স : 26 লিঙ্গ : পুরুষ	ফটো উপলব্ধ	77	SRA2177640	নাম : ভজন পাল পিতার নাম: বিশ্ব নাথ পাল বাড়ির নং : এন0130 বয়স : 28 লিঙ্গ : পুরুষ	ফটো উপলব্ধ	78	SRA2178770	নাম : শিল্পা পাল স্বামীর নাম: সাহেব পাল বাড়ির নং : এন0131 বয়স : 26 লিঙ্গ : মহিলা	ফটো উপলব্ধ
79	SRA2098051	নাম : সুমনা পাল পিতার নাম: শিবশঙ্কর পাল বাড়ির নং : n0098 বয়স : 26 লিঙ্গ : মহিলা	ফটো উপলব্ধ	80	SRA2460616	নাম : শুভ পাল পিতার নাম: শান্তি পাল বাড়ির নং : এন0079 বয়স : 24 লিঙ্গ : পুরুষ	ফটো উপলব্ধ	81	SRA2325256	নাম : ময়না পাল স্বামীর নাম: নিমল পাল বাড়ির নং : N0109 বয়স : 29 লিঙ্গ : মহিলা	ফটো উপলব্ধ
82	SRA2178820	নাম : দীপালি পাল স্বামীর নাম: পরিতোষ পাল বাড়ির নং : এন0108 বয়স : 27 লিঙ্গ : মহিলা	ফটো উপলব্ধ	83	SRA2324515	নাম : সপ্রতিভ পাল পিতার নাম: সুরত কুমার পাল বাড়ির নং : N0115 বয়স : 24 লিঙ্গ : পুরুষ	ফটো উপলব্ধ	84	SRA2207124	নাম : শান্তি পাল পিতার নাম: ব্রজমোহন পাল বাড়ির নং : n0079 বয়স : 56 লিঙ্গ : পুরুষ	ফটো উপলব্ধ
85	SRA2324986	নাম : সুস্মিতা পাল স্বামীর নাম: পরিমল পাল বাড়ির নং : N0109 বয়স : 24 লিঙ্গ : মহিলা	ফটো উপলব্ধ	86	SRA2460624	নাম : সুদীপ্ত পাল পিতার নাম: সুদেব পাল বাড়ির নং : এন0114 বয়স : 23 লিঙ্গ : পুরুষ	ফটো উপলব্ধ	87	SRA2177657	নাম : সজন পাল পিতার নাম: বিশ্বনাথ পাল বাড়ির নং : এন0130 বয়স : 25 লিঙ্গ : পুরুষ	ফটো উপলব্ধ
88	SRA2064889	নাম : সুমন পাল পিতার নাম: শান্তি পাল বাড়ির নং : n0079 বয়স : 26 লিঙ্গ : পুরুষ	ফটো উপলব্ধ	89	MMP2008183	নাম : রাশী পাল স্বামীর নাম: সাধন কুমার পাল বাড়ির নং : n0170 বয়স : 48 লিঙ্গ : মহিলা	ফটো উপলব্ধ	90	MMP2261642	নাম : রেবা পাল স্বামীর নাম: শান্তি কুমার পাল বাড়ির নং : n0079 বয়স : 42 লিঙ্গ : মহিলা	ফটো উপলব্ধ

বিধানসভা নির্বাচনক্ষেত্রের নং, নাম : 77-করিমপুর  
ভাগ নং, নাম : 1-ধোড়াদহ পশ্চিম মোল্লাপাড়া,

91 নাম : সাধন কুমার পাল পিতার নাম: ব্রজমোহন পাল বাড়ির নং : n0079 বয়স : 54 লিঙ্গ : পুরুষ	SRA2206530 ফটো উপলব্ধ	92 নাম : স্বর্গরানী পাল স্বামীর নাম: ব্রজমোহন পাল বাড়ির নং : n0079 বয়স : 73 লিঙ্গ : মহিলা	SRA2206506 ফটো উপলব্ধ	93 নাম : মাম্পি পাল পিতার নাম: সাধন কুমার পাল বাড়ির নং : এন0079 বয়স : 20 লিঙ্গ : মহিলা	SRA2744555 ফটো উপলব্ধ
94 নাম : মনিকা পাল দাস স্বামীর নাম: রতন পাল বাড়ির নং : n0184 বয়স : 32 লিঙ্গ : মহিলা	SRA1977867 ফটো উপলব্ধ	95 নাম : সুমিতা খাতুন স্বামীর নাম: বাবন সেখ বাড়ির নং : n0177 বয়স : 30 লিঙ্গ : মহিলা	SRA1713221 ফটো উপলব্ধ	96 নাম : শেফালী খাতুন বিবি স্বামীর নাম: বাপি সেখ বাড়ির নং : N0149 বয়স : 29 লিঙ্গ : মহিলা	SRA2324796 ফটো উপলব্ধ
97 নাম : হাদেছা খাতুন স্বামীর নাম: সোলেমান সেখ বাড়ির নং : n0205 বয়স : 35 লিঙ্গ : মহিলা	SRA2098093 ফটো উপলব্ধ	98 নাম : সাবিনা খাতুন বিবি স্বামীর নাম: জাকির সেখ বাড়ির নং : n0046 বয়স : 26 লিঙ্গ : মহিলা	SRA2098101 ফটো উপলব্ধ	99 নাম : মেনকা বিবি স্বামীর নাম: মুজাম সেখ বাড়ির নং : n0169 বয়স : 53 লিঙ্গ : মহিলা	SRA2206449 ফটো উপলব্ধ
100 নাম : মর্জিনা বিবি স্বামীর নাম: জাভিদ খাঁন বাড়ির নং : এন00 বয়স : 47 লিঙ্গ : মহিলা	SRA2460665 ফটো উপলব্ধ	101 নাম : মানছুরা বিবি পিতার নাম: আব্দুস সামাদ সেখ বাড়ির নং : n0178 বয়স : 41 লিঙ্গ : মহিলা	SRA1233832 ফটো উপলব্ধ	102 নাম : খালিদ হাসান মিঞা পিতার নাম: মুক্তা মিঞা বাড়ির নং : এন0178 বয়স : 20 লিঙ্গ : পুরুষ	SRA2739076 ফটো উপলব্ধ
103 নাম : সুমন মেহেদি পিতার নাম: মুজি, বর রহমান বাড়ির নং : n0052 বয়স : 33 লিঙ্গ : পুরুষ	SRA1452697 ফটো উপলব্ধ	104 নাম : রেখা বিশ্বাস স্বামীর নাম: পিংকু বিশ্বাস বাড়ির নং : n0052 বয়স : 30 লিঙ্গ : মহিলা	SRA1809599 ফটো উপলব্ধ	105 নাম : মাল্লান বিশ্বাস পিতার নাম: আবুল বিশ্বাস বাড়ির নং : n0052 বয়স : 53 লিঙ্গ : পুরুষ	SRA2322774 ফটো উপলব্ধ
106 নাম : সেলিনা পারভিন স্বামীর নাম: মুজি, বর রহমান বাড়ির নং : n0052 বয়স : 52 লিঙ্গ : মহিলা	SRA2323665 ফটো উপলব্ধ	107 নাম : রেখা বিশ্বাস স্বামীর নাম: মাল্লান বিশ্বাস বাড়ির নং : n0052 বয়স : 49 লিঙ্গ : মহিলা	SRA2322758 ফটো উপলব্ধ	108 নাম : নাসিরুদ্দিন বিশ্বাস পিতার নাম: রিয়াজুদ্দিন বিশ্বাস বাড়ির নং : n0052 বয়স : 64 লিঙ্গ : পুরুষ	SRA2612869 ফটো উপলব্ধ
109 নাম : সুরজ বিশ্বাস পিতার নাম: রফিকুল বিশ্বাস বাড়ির নং : ধোড়াদহ বয়স : 23 লিঙ্গ : পুরুষ	SRA2548204 ফটো উপলব্ধ	110 নাম : কামিনী খাতুন স্বামীর নাম: রাহুল বিশ্বাস বাড়ির নং : এন0052 বয়স : 21 লিঙ্গ : মহিলা	SRA2629244 ফটো উপলব্ধ	111 নাম : অয়ন বিশ্বাস পিতার নাম: বিপুল বিশ্বাস বাড়ির নং : এন0052 বয়স : 21 লিঙ্গ : পুরুষ	SRA2659928 ফটো উপলব্ধ
112 নাম : বিপুল বিশ্বাস পিতার নাম: নাসিরুদ্দিন বিশ্বাস বাড়ির নং : n0052 বয়স : 32 লিঙ্গ : পুরুষ	MMP2007110 ফটো উপলব্ধ	113 নাম : বিপ্লব বিশ্বাস পিতার নাম: নাজিমুদ্দিন বিশ্বাস বাড়ির নং : n0052 বয়স : 48 লিঙ্গ : পুরুষ	MMP1718659 ফটো উপলব্ধ	114 নাম : আসরাফন বিশ্বাস স্বামীর নাম: নাসিরুদ্দিন বিশ্বাস বাড়ির নং : n0052 বয়স : 59 লিঙ্গ : মহিলা	SRA2674976 ফটো উপলব্ধ
115 নাম : রিজিয়া বিশ্বাস স্বামীর নাম: হাবিল বিশ্বাস বাড়ির নং : n0052 বয়স : 52 লিঙ্গ : মহিলা	SRA2677599 ফটো উপলব্ধ	116 নাম : হামিদাবেগম বিশ্বাস স্বামীর নাম: নাজিমুদ্দিন বিশ্বাস বাড়ির নং : n0052 বয়স : 66 লিঙ্গ : মহিলা	SRA2200640 ফটো উপলব্ধ	117 নাম : শবনম বিশ্বাস পিতার নাম: নাজিমুদ্দিন বিশ্বাস বাড়ির নং : n0052 বয়স : 39 লিঙ্গ : মহিলা	MMP2690824 ফটো উপলব্ধ
118 নাম : ছোট্ট বিশ্বাস পিতার নাম: নাসিরুদ্দিন বিশ্বাস বাড়ির নং : n0052 বয়স : 37 লিঙ্গ : পুরুষ	MMP2469757 ফটো উপলব্ধ	119 নাম : সামসুল বিশ্বাস পিতার নাম: রিয়াজুদ্দিন বিশ্বাস বাড়ির নং : n0052 বয়স : 63 লিঙ্গ : পুরুষ	WB/09/069/018715 ফটো উপলব্ধ	120 নাম : রবিউল বিশ্বাস পিতার নাম: সামসুল বিশ্বাস বাড়ির নং : n0052 বয়স : 37 লিঙ্গ : পুরুষ	SRA0041590 ফটো উপলব্ধ



বিধানসভা নির্বাচনক্ষেত্রের নং, নাম : 77-করিমপুর  
ভাগ নং, নাম : 1-ধোড়াদহ পশ্চিম মোল্লাপাড়া,

121	WB/09/069/018585	ফটো উপলব্ধ	122	SRA2827293	ফটো উপলব্ধ	123	MMP2690899	ফটো উপলব্ধ
নাম : আমিনা বিশ্বাস স্বামীর নাম: সুজাউদ্দিন বিশ্বাস বাড়ির নং : n0052 বয়স : 53 লিঙ্গ : মহিলা			নাম : মুজিবর রহমান পিতার নাম: তমছের সেখ বাড়ির নং : n0052 বয়স : 66 লিঙ্গ : পুরুষ			নাম : মাফুজা বিবি বিশ্বাস স্বামীর নাম: বিপুল বিশ্বাস বাড়ির নং : n0052 বয়স : 37 লিঙ্গ : মহিলা		
124	MMP2057768	ফটো উপলব্ধ	125	SRA2325538	ফটো উপলব্ধ	126	SRA2220390	ফটো উপলব্ধ
নাম : জাকাতুন বিশ্বাস স্বামীর নাম: বিপ্লব বিশ্বাস বাড়ির নং : n0086 বয়স : 46 লিঙ্গ : মহিলা			নাম : সেনটু বিশ্বাস পিতার নাম: ইয়ানুস বিশ্বাস বাড়ির নং : N0164 বয়স : 35 লিঙ্গ : পুরুষ			নাম : সুজাউদ্দিন বিশ্বাস পিতার নাম: রিয়াজুদ্দিন বিশ্বাস বাড়ির নং : n0052 বয়স : 53 লিঙ্গ : পুরুষ		
127	SRA2746824	ফটো উপলব্ধ	128	SRA2322428	ফটো উপলব্ধ	129	SRA1233725	ফটো উপলব্ধ
নাম : হাবিল বিশ্বাস পিতার নাম: আবুল বিশ্বাস বাড়ির নং : n0052 বয়স : 56 লিঙ্গ : পুরুষ			নাম : নফুরা বিশ্বাস স্বামীর নাম: সামসুল বিশ্বাস বাড়ির নং : n0052 বয়স : 55 লিঙ্গ : মহিলা			নাম : পাপিয়া বিশ্বাস স্বামীর নাম: ছোটু বিশ্বাস বাড়ির নং : n0052 বয়স : 34 লিঙ্গ : মহিলা		
130	SRA2200616	ফটো উপলব্ধ	131	MMP2229268	ফটো উপলব্ধ	132	MMP2260537	ফটো উপলব্ধ
নাম : নাজিমুদ্দিন বিশ্বাস পিতার নাম: রিয়াজুদ্দিন বিশ্বাস বাড়ির নং : n0052 বয়স : 74 লিঙ্গ : পুরুষ			নাম : রিনা বিশ্বাস স্বামীর নাম: রফিকুল বিশ্বাস বাড়ির নং : n0052 বয়স : 41 লিঙ্গ : মহিলা			নাম : রফিকুল বিশ্বাস পিতার নাম: আবুল বিশ্বাস বাড়ির নং : n0052 বয়স : 50 লিঙ্গ : পুরুষ		
133	MMP2229276	ফটো উপলব্ধ	134	SRA2206803	ফটো উপলব্ধ	135	SRA1809581	ফটো উপলব্ধ
নাম : বিনা বিশ্বাস স্বামীর নাম: হান্নান বিশ্বাস বাড়ির নং : n0052 বয়স : 42 লিঙ্গ : মহিলা			নাম : হান্নান বিশ্বাস পিতার নাম: আবুল বিশ্বাস বাড়ির নং : n0052 বয়স : 50 লিঙ্গ : পুরুষ			নাম : রাহুল বিশ্বাস পিতার নাম: মাল্লান বিশ্বাস বাড়ির নং : n0052 বয়স : 29 লিঙ্গ : পুরুষ		
136	SRA1369438	ফটো উপলব্ধ	137	MMP2469708	ফটো উপলব্ধ	138	SRA2324630	ফটো উপলব্ধ
নাম : পিকলু বিশ্বাস পিতার নাম: হাবিল বিশ্বাস বাড়ির নং : n0052 বয়স : 34 লিঙ্গ : পুরুষ			নাম : পিংকু বিশ্বাস পিতার নাম: হাবিল বিশ্বাস বাড়ির নং : n0052 বয়স : 39 লিঙ্গ : পুরুষ			নাম : শুভ মেহেদী পিতার নাম: মুজিবর রহমান বাড়ির নং : এন0052 বয়স : 24 লিঙ্গ : পুরুষ		
139	SRA2736676	ফটো উপলব্ধ	140	SRA2200632	ফটো উপলব্ধ	141	SRA2206464	ফটো উপলব্ধ
নাম : রাইহান বিশ্বাস পিতার নাম: হান্নান বিশ্বাস বাড়ির নং : এন0052 বয়স : 20 লিঙ্গ : পুরুষ			নাম : আলেয়াবেওয়া সেখ স্বামীর নাম: গনি সেখ বাড়ির নং : n0065 বয়স : 69 লিঙ্গ : মহিলা			নাম : সাইজান বেওয়া স্বামীর নাম: মরজেম সেখ বাড়ির নং : n0065 বয়স : 69 লিঙ্গ : মহিলা		
142	SRA1233824	ফটো উপলব্ধ	143	SRA1233816	ফটো উপলব্ধ	144	SRA2533396	ফটো উপলব্ধ
নাম : ইজারুল সেখ মায়ের নাম: সাইজান বেওয়া সেখ বাড়ির নং : n0065 বয়স : 37 লিঙ্গ : পুরুষ			নাম : সরিফুল সেখ মায়ের নাম: সাইজান বেওয়া সেখ বাড়ির নং : n0065 বয়স : 35 লিঙ্গ : পুরুষ			নাম : রুবিয়া বিবি স্বামীর নাম: সরিফুল সেখ বাড়ির নং : এন0065 বয়স : 22 লিঙ্গ : মহিলা		
145	SRA2324275	ফটো উপলব্ধ	146	SRA2324689	ফটো উপলব্ধ	147	MMP1479252	ফটো উপলব্ধ
নাম : সোনাভান বেওয়া স্বামীর নাম: আবদুসসামাদ সেখ বাড়ির নং : n0065 বয়স : 79 লিঙ্গ : মহিলা			নাম : শুভ মন্ডল পিতার নাম: শঙ্কর মন্ডল বাড়ির নং : N0077 বয়স : 24 লিঙ্গ : পুরুষ			নাম : শিব শঙ্কর মন্ডল পিতার নাম: কার্তিক মন্ডল বাড়ির নং : n0077 বয়স : 49 লিঙ্গ : পুরুষ		
148	SRA2030229	ফটো উপলব্ধ	149	SRA2111243	ফটো উপলব্ধ	150	MMP1719319	ফটো উপলব্ধ
নাম : সায়ন মন্ডল পিতার নাম: সংকর মন্ডল বাড়ির নং : n0077 বয়স : 27 লিঙ্গ : পুরুষ			নাম : সায়িক মন্ডল পিতার নাম: শংকর মন্ডল বাড়ির নং : n0077 বয়স : 26 লিঙ্গ : পুরুষ			নাম : মাজেদা বিবি মন্ডল স্বামীর নাম: আবুল হোসেন মন্ডল বাড়ির নং : n0005 বয়স : 75 লিঙ্গ : মহিলা		

151 নাম : আনারুল সেখ পিতার নাম: আবুল হোসেন সেখ বাড়ির নং : n0005 বয়স : 39 লিঙ্গ : পুরুষ	SRA1233360 ফটো উপলব্ধ	152 নাম : সাজেদা বিবি স্বামীর নাম: আনারুল সেখ বাড়ির নং : n0005 বয়স : 37 লিঙ্গ : মহিলা	UJM1212851 ফটো উপলব্ধ	153 নাম : কল্যাণী মণ্ডল স্বামীর নাম: কার্তিক মণ্ডল বাড়ির নং : n0077 বয়স : 68 লিঙ্গ : মহিলা	SRA2207017 ফটো উপলব্ধ
154 নাম : দীপঙ্কর মণ্ডল পিতার নাম: কার্তিক মণ্ডল বাড়ির নং : n0077 বয়স : 47 লিঙ্গ : পুরুষ	MMP2260552 ফটো উপলব্ধ	155 নাম : মাধবী মণ্ডল স্বামীর নাম: শংকর মণ্ডল বাড়ির নং : n0077 বয়স : 41 লিঙ্গ : মহিলা	MMP2690709 ফটো উপলব্ধ	156 নাম : সূচিত্রা মন্ডল স্বামীর নাম: খোকন মণ্ডল বাড়ির নং : n0078 বয়স : 55 লিঙ্গ : মহিলা	SRA2206845 ফটো উপলব্ধ
157 নাম : জগন্নাথ মণ্ডল পিতার নাম: খোকন মণ্ডল বাড়ির নং : n0078 বয়স : 39 লিঙ্গ : পুরুষ	MMP2469807 ফটো উপলব্ধ	158 নাম : মল্লিকা মন্ডল স্বামীর নাম: জগন্নাথ মন্ডল বাড়ির নং : n0078 বয়স : 32 লিঙ্গ : মহিলা	SRA1559228 ফটো উপলব্ধ	159 নাম : মোজাম্মেল মন্ডল পিতার নাম: আঃ সালাম মন্ডল বাড়ির নং : n0166 বয়স : 60 লিঙ্গ : পুরুষ	WB/09/060/507461 ফটো উপলব্ধ
160 নাম : রাজীব মন্ডল পিতার নাম: নাস্টু মন্ডল বাড়ির নং : এন0152 বয়স : 23 লিঙ্গ : পুরুষ	SRA2628972 ফটো উপলব্ধ	161 নাম : তানিয়া খাতুন স্বামীর নাম: রাজীব মন্ডল বাড়ির নং : এন0152 বয়স : 21 লিঙ্গ : মহিলা	SRA2676484 ফটো উপলব্ধ	162 নাম : খোকন মন্ডল পিতার নাম: যশোদানন্দন মন্ডল বাড়ির নং : n0078 বয়স : 72 লিঙ্গ : পুরুষ	SRA2206837 ফটো উপলব্ধ
163 নাম : পান্না মাহান্ত পিতার নাম: অবনী মাহান্ত বাড়ির নং : n0003 বয়স : 45 লিঙ্গ : মহিলা	MMP1719459 ফটো উপলব্ধ	164 নাম : সুমি মাহান্ত পিতার নাম: অসীম মাহান্ত বাড়ির নং : এন0003 বয়স : 23 লিঙ্গ : মহিলা	SRA2460582 ফটো উপলব্ধ	165 নাম : রাখী মাহান্ত স্বামীর নাম: উৎপল মাহান্ত বাড়ির নং : N0003 বয়স : 27 লিঙ্গ : মহিলা	SRA1987882 ফটো উপলব্ধ
166 নাম : উৎপল মাহান্ত মায়ের নাম: আন্না রানী মাহান্ত বাড়ির নং : n0003 বয়স : 31 লিঙ্গ : পুরুষ	SRA1559145 ফটো উপলব্ধ	167 নাম : আন্না রানী মাহান্ত স্বামীর নাম: অবনী মাহান্ত বাড়ির নং : n0003 বয়স : 71 লিঙ্গ : মহিলা	SRA2773547 ফটো উপলব্ধ	168 নাম : অসীম মাহান্ত পিতার নাম: অবনী মাহান্ত বাড়ির নং : n0003 বয়স : 54 লিঙ্গ : পুরুষ	SRA2773505 ফটো উপলব্ধ
169 নাম : উজ্জল মাহান্ত পিতার নাম: অবনী মাহান্ত বাড়ির নং : n0003 বয়স : 34 লিঙ্গ : পুরুষ	SRA1452622 ফটো উপলব্ধ	170 নাম : সিয়ামা খাতুন স্বামীর নাম: মিলন আনসারী বাড়ির নং : n0003 বয়স : 33 লিঙ্গ : মহিলা	SRA1559061 ফটো উপলব্ধ	171 নাম : অরুণ মাহান্ত পিতার নাম: অবনী কুমার মাহান্ত বাড়ির নং : n0003 বয়স : 36 লিঙ্গ : পুরুষ	MMP2690774 ফটো উপলব্ধ
172 নাম : স্বান্তনা মাহান্ত স্বামীর নাম: অসিম মাহান্ত বাড়ির নং : n0003 বয়স : 37 লিঙ্গ : মহিলা	SRA0041780 ফটো উপলব্ধ	173 নাম : মিলন আনসারী পিতার নাম: মোহাম্মদ ইয়ানুচ আনসারী বাড়ির নং : n0003 বয়স : 40 লিঙ্গ : পুরুষ	MMP2260578 ফটো উপলব্ধ	174 নাম : শর্মিষ্ঠা মিত্র সাহা স্বামীর নাম: উজ্জল কুমার সাহা বাড়ির নং : n0176 বয়স : 42 লিঙ্গ : মহিলা	MMP2493724 ফটো উপলব্ধ
175 নাম : মিজারুল মৌল্লা পিতার নাম: লুকমান মৌল্লা বাড়ির নং : এন0140 বয়স : 28 লিঙ্গ : পুরুষ	SRA2177673 ফটো উপলব্ধ	176 নাম : জুলেখা খাতুন স্বামীর নাম: সিরাজুল মৌল্লা বাড়ির নং : N0140 বয়স : 27 লিঙ্গ : মহিলা	SRA2325157 ফটো উপলব্ধ	177 নাম : মালিকুল মৌল্লা পিতার নাম: রতন মৌল্লা বাড়ির নং : N0140 বয়স : 24 লিঙ্গ : পুরুষ	SRA2324812 ফটো উপলব্ধ
178 নাম : রুবেল শাহ পিতার নাম: আরশেদ শাহ বাড়ির নং : N0190 বয়স : 25 লিঙ্গ : পুরুষ	SRA2325421 ফটো উপলব্ধ	179 নাম : মনোয়ারাবিবি শাহ স্বামীর নাম: আরশেদ শাহ বাড়ির নং : n0189 বয়স : 52 লিঙ্গ : মহিলা	WB/09/069/216237 ফটো উপলব্ধ	180 নাম : আরশেদ শাহ পিতার নাম: দুঃখু শাহ বাড়ির নং : n0190 বয়স : 56 লিঙ্গ : পুরুষ	WB/09/069/216438 ফটো উপলব্ধ



বিধানসভা নির্বাচনক্ষেত্রের নং, নাম : 77-করিমপুর  
ভাগ নং, নাম : 1-ধোড়াহ পশ্চিম মোল্লাপাড়া,

181	MWR2583094	নাম : সোমা শীল স্বামীর নাম: অশোক কুমার শীল বাড়ির নং : n0080 বয়স : 37 লিঙ্গ : মহিলা	ফটো উপলব্ধ	182	MMP2260602	নাম : অশোক কুমার শীল পিতার নাম: শম্ভু নাথ শীল বাড়ির নং : n0080 বয়স : 45 লিঙ্গ : পুরুষ	ফটো উপলব্ধ	183	WB/09/069/018201	নাম : নমিতা শীল স্বামীর নাম: শম্ভুনাথ শীল বাড়ির নং : n0080 বয়স : 57 লিঙ্গ : মহিলা	ফটো উপলব্ধ
184	WB/09/069/018386	নাম : শম্ভুনাথ শীল পিতার নাম: বলরাম শীল বাড়ির নং : n0080 বয়স : 66 লিঙ্গ : পুরুষ	ফটো উপলব্ধ	185	MMP2229284	নাম : সুস্মিতা সরকার স্বামীর নাম: বিশ্বজিৎ সরকার বাড়ির নং : n0070 বয়স : 42 লিঙ্গ : মহিলা	ফটো উপলব্ধ	186	MMP1479518	নাম : বিশ্বজিৎ সরকার পিতার নাম: মধুসূদন সরকার বাড়ির নং : n0070 বয়স : 47 লিঙ্গ : পুরুষ	ফটো উপলব্ধ
187	SRA2206662	নাম : শ্যামলী সরকার স্বামীর নাম: আশীষ সরকার বাড়ির নং : n0069 বয়স : 51 লিঙ্গ : মহিলা	ফটো উপলব্ধ	188	SRA2207041	নাম : মনীমা সরকার স্বামীর নাম: মদুসূদন সরকার বাড়ির নং : n0069 বয়স : 64 লিঙ্গ : মহিলা	ফটো উপলব্ধ	189	SRA1559384	নাম : সুমন সরকার পিতার নাম: দেবপ্রসাদ সরকার বাড়ির নং : n0068 বয়স : 31 লিঙ্গ : পুরুষ	ফটো উপলব্ধ
190	WB/09/069/018599	নাম : অশোকা পাল (সরকার) স্বামীর নাম: দেবপ্রসাদ সরকার বাড়ির নং : n0068 বয়স : 45 লিঙ্গ : মহিলা	ফটো উপলব্ধ	191	SRA2206969	নাম : দেবপ্রসাদ সরকার পিতার নাম: নারায়ণ চন্দ্র সরকার বাড়ির নং : n0068 বয়স : 56 লিঙ্গ : পুরুষ	ফটো উপলব্ধ	192	SRA1809557	নাম : সুচরিতা পাল (সরকার) স্বামীর নাম: প্রসেনজিৎ সরকার বাড়ির নং : n0068 বয়স : 28 লিঙ্গ : মহিলা	ফটো উপলব্ধ
193	MMP2229326	নাম : প্রসেনজিৎ সরকার পিতার নাম: মধুসূদন সরকার বাড়ির নং : n0068 বয়স : 42 লিঙ্গ : পুরুষ	ফটো উপলব্ধ	194	WB/09/069/018497	নাম : গায়ত্রী সরকার স্বামীর নাম: তারাশংকর সরকার বাড়ির নং : n0068 বয়স : 71 লিঙ্গ : মহিলা	ফটো উপলব্ধ	195	WB/09/069/018498	নাম : অনিয়ারানী সরকার স্বামীর নাম: কালীশংকর সরকার বাড়ির নং : n0068 বয়স : 81 লিঙ্গ : মহিলা	ফটো উপলব্ধ
196	MMP2260628	নাম : মিমি সরকার পিতার নাম: তারাশংকর সরকার বাড়ির নং : n0068 বয়স : 51 লিঙ্গ : মহিলা	ফটো উপলব্ধ	197	SRA2220457	নাম : সীমা সরকার স্বামীর নাম: মৃগাল কান্তি সরকার বাড়ির নং : n0069 বয়স : 54 লিঙ্গ : মহিলা	ফটো উপলব্ধ	198	MMP2469781	নাম : প্লাবন সরকার পিতার নাম: বিশ্বনাথ সরকার বাড়ির নং : n0069 বয়স : 38 লিঙ্গ : পুরুষ	ফটো উপলব্ধ
199	SRA2206670	নাম : আশিষ সরকার পিতার নাম: কালীশংকর সরকার বাড়ির নং : n0068 বয়স : 54 লিঙ্গ : পুরুষ	ফটো উপলব্ধ	200	WB/09/069/018017	নাম : সুনীল কুমার সরকার পিতার নাম: মনমোহন সরকার বাড়ির নং : n0071 বয়স : 80 লিঙ্গ : পুরুষ	ফটো উপলব্ধ	201	WB/09/069/018572	নাম : বিশ্বনাথ সরকার পিতার নাম: কালী শংকর সরকার বাড়ির নং : n0069 বয়স : 64 লিঙ্গ : পুরুষ	ফটো উপলব্ধ
202	RVD1543990	নাম : কৃষ্ণা সরকার স্বামীর নাম: প্রাবন সরকার বাড়ির নং : এন0069 বয়স : 30 লিঙ্গ : মহিলা	ফটো উপলব্ধ	203	SRA2460673	নাম : অনিমা খাতুন স্বামীর নাম: মালেক সেখ বাড়ির নং : এন0068 বয়স : 24 লিঙ্গ : মহিলা	ফটো উপলব্ধ	204	SRA1886795	নাম : মৌমিতা সরকার পিতার নাম: মুনালকান্তি সরকার বাড়ির নং : n0069 বয়স : 28 লিঙ্গ : মহিলা	ফটো উপলব্ধ
205	SRA1886803	নাম : অনুপমা সরকার পিতার নাম: আশীষ সরকার বাড়ির নং : n0068 বয়স : 28 লিঙ্গ : মহিলা	ফটো উপলব্ধ	206	MMP1479476	নাম : তাপস সরকার পিতার নাম: তারা শংকর বাড়ির নং : n0070 বয়স : 48 লিঙ্গ : পুরুষ	ফটো উপলব্ধ	207	SRA2324069	নাম : প্রতিমা সরকার স্বামীর নাম: সুনীল সরকার বাড়ির নং : n0071 বয়স : 74 লিঙ্গ : মহিলা	ফটো উপলব্ধ
208	MMP0042721	নাম : কাকলী সরকার স্বামীর নাম: বিশ্বনাথ সরকার বাড়ির নং : n0069 বয়স : 56 লিঙ্গ : মহিলা	ফটো উপলব্ধ	209	SRA2547727	নাম : মৃগায় সরকার মায়ের নাম: সীমা সরকার বাড়ির নং : এন0069 বয়স : 22 লিঙ্গ : পুরুষ	ফটো উপলব্ধ	210	MMP1719699	নাম : অশোক সরকার পিতার নাম: তারা শংকর বাড়ির নং : n0070 বয়স : 45 লিঙ্গ : পুরুষ	ফটো উপলব্ধ

বিধানসভা নির্বাচনক্ষেত্রের নং, নাম : 77-করিমপুর  
ভাগ নং, নাম : 1-ধোড়াহ পশ্চিম মোল্লাপাড়া,

211 নাম : কাকলী সরকার(ঘোষ) স্বামীর নাম: অশোক সরকার বাড়ির নং : n0070 বয়স : 35 লিঙ্গ : মহিলা	SRA1233840 ফটো উপলব্ধ	212 নাম : শুভঙ্কর সরকার পিতার নাম: আশীষ সরকার বাড়ির নং : n0068 বয়স : 23 লিঙ্গ : পুরুষ	SRA2530889 ফটো উপলব্ধ	213 নাম : মামনী দাস সরকার স্বামীর নাম: সুমন সরকার বাড়ির নং : এন0068 বয়স : 25 লিঙ্গ : মহিলা	SRA2548162 ফটো উপলব্ধ
214 নাম : সুমন সাহা পিতার নাম: সুবীর সাহা বাড়ির নং : এন0135 বয়স : 22 লিঙ্গ : পুরুষ	SRA2547818 ফটো উপলব্ধ	215 নাম : রিপন সেখ পিতার নাম: হেকমত সেখ বাড়ির নং : n0072 বয়স : 27 লিঙ্গ : পুরুষ	SRA2030336 ফটো উপলব্ধ	216 নাম : সন্তোষ সাহা পিতার নাম: সুশীল সাহা বাড়ির নং : n0072 বয়স : 84 লিঙ্গ : পুরুষ	WB/09/069/018174 ফটো উপলব্ধ
217 নাম : উর্মিলা বিবি সেখ স্বামীর নাম: রফিকুল সেখ বাড়ির নং : n0072 বয়স : 44 লিঙ্গ : মহিলা	MMP2469682 ফটো উপলব্ধ	218 নাম : রফিকুল সেখ পিতার নাম: আলাহামদু সেখ বাড়ির নং : n0072 বয়স : 42 লিঙ্গ : পুরুষ	MMP2260636 ফটো উপলব্ধ	219 নাম : প্রমিত সাহা পিতার নাম: মানিক সাহা বাড়ির নং : N0136 বয়স : 24 লিঙ্গ : পুরুষ	SRA2324614 ফটো উপলব্ধ
220 নাম : উত্তম সাহাজী পিতার নাম: দুলাল সাহাজী বাড়ির নং : n0044 বয়স : 40 লিঙ্গ : পুরুষ	MMP2594927 ফটো উপলব্ধ	221 নাম : রুমা খাতুন স্বামীর নাম: মান্নান সাহাজী বাড়ির নং : এন0044 বয়স : 25 লিঙ্গ : মহিলা	SRA2460541 ফটো উপলব্ধ	222 নাম : মান্নান সাহাজী পিতার নাম: তুফান সাহাজী বাড়ির নং : n0044 বয়স : 32 লিঙ্গ : পুরুষ	SRA1559236 ফটো উপলব্ধ
223 নাম : সেলিনা বিবি সাহাজী স্বামীর নাম: ছিদ্দিক সাহাজী বাড়ির নং : n0195 বয়স : 33 লিঙ্গ : মহিলা	SRA1452440 ফটো উপলব্ধ	224 নাম : তানজিলা বিবি সাহাজী স্বামীর নাম: উত্তম সাহাজী বাড়ির নং : n0044 বয়স : 31 লিঙ্গ : মহিলা	SRA1559079 ফটো উপলব্ধ	225 নাম : সহিদাবিবি সাহাজী স্বামীর নাম: তুফান সাহাজী বাড়ির নং : n0044 বয়স : 56 লিঙ্গ : মহিলা	WB/09/069/018790 ফটো উপলব্ধ
226 নাম : ছিদ্দিক সাহাজী পিতার নাম: তুফান সাহাজী বাড়ির নং : n0044 বয়স : 36 লিঙ্গ : পুরুষ	SRA1233675 ফটো উপলব্ধ	227 নাম : হান্নান সেখ পিতার নাম: খেদু সেখ বাড়ির নং : n0010 বয়স : 56 লিঙ্গ : পুরুষ	SRA2322394 ফটো উপলব্ধ	228 নাম : হাবিয়াবিবি সেখ স্বামীর নাম: সিদ্দিক সেখ বাড়ির নং : n0066 বয়স : 49 লিঙ্গ : মহিলা	MMP2260750 ফটো উপলব্ধ
229 নাম : জরিনা বিবি সেখ স্বামীর নাম: জামাত সেখ বাড়ির নং : n0015 বয়স : 39 লিঙ্গ : মহিলা	MMP2469831 ফটো উপলব্ধ	230 নাম : সোহাগী বিবি সেখ স্বামীর নাম: আশরফ সেখ বাড়ির নং : n0045 বয়স : 57 লিঙ্গ : মহিলা	MMP2260867 ফটো উপলব্ধ	231 নাম : কালাম সেখ পিতার নাম: আব্বাস সেখ বাড়ির নং : n0010 বয়স : 25 লিঙ্গ : পুরুষ	SRA2177236 ফটো উপলব্ধ
232 নাম : জয়লাল সেখ পিতার নাম: আয়েজ সেখ বাড়ির নং : n0014 বয়স : 61 লিঙ্গ : পুরুষ	WB/09/069/018653 ফটো উপলব্ধ	233 নাম : সিজারুল সেখ পিতার নাম: ফু রকান সেখ বাড়ির নং : পাজরাপাড়া বয়স : 29 লিঙ্গ : পুরুষ	SRA1809573 ফটো উপলব্ধ	234 নাম : ফরিদা বিবি সেখ স্বামীর নাম: মোস্তাফা সেখ বাড়ির নং : n0042 বয়স : 38 লিঙ্গ : মহিলা	MMP2594661 ফটো উপলব্ধ
235 নাম : হানুফাখাতুন সেখ স্বামীর নাম: উকিল সেখ বাড়ির নং : n0064 বয়স : 63 লিঙ্গ : মহিলা	MMP2260883 ফটো উপলব্ধ	236 নাম : কালু শাহাজী পিতার নাম: হারেজ শাহাজী বাড়ির নং : n0040 বয়স : 35 লিঙ্গ : পুরুষ	SRA1233642 ফটো উপলব্ধ	237 নাম : জানবর সেখ পিতার নাম: কছিমদিন সেখ বাড়ির নং : n0049 বয়স : 69 লিঙ্গ : পুরুষ	SRA2322790 ফটো উপলব্ধ
238 নাম : সাইদুল সেখ পিতার নাম: রুপচাঁদ সেখ বাড়ির নং : n0064 বয়স : 61 লিঙ্গ : পুরুষ	SRA2322535 ফটো উপলব্ধ	239 নাম : জাকির সেখ পিতার নাম: আমরুল সেখ বাড়ির নং : n0181 বয়স : 28 লিঙ্গ : পুরুষ	SRA1977834 ফটো উপলব্ধ	240 নাম : আসমা খাতুন সেখ পিতার নাম: জামাল সেখ বাড়ির নং : n0034 বয়স : 29 লিঙ্গ : মহিলা	SRA1811637 ফটো উপলব্ধ

বিধানসভা নির্বাচনক্ষেত্রের নং, নাম : 77-করিমপুর  
ভাগ নং, নাম : 1-ধোড়াদহ পশ্চিম মোল্লাপাড়া,

241 নাম : নরেন কুমার অধিকারী পিতার নাম: মিলন কুমার অধিকারী বাড়ির নং : N0025 বয়স : 29 লিঙ্গ : পুরুষ	UEC1542315 ফটো উপলব্ধ	242 নাম : সমিরুল সেখ পিতার নাম: তুফান সেখ বাড়ির নং : N0028 বয়স : 24 লিঙ্গ : পুরুষ	SRA2324721 ফটো উপলব্ধ	243 নাম : সেলিম সেখ পিতার নাম: জিন্নাত সেখ বাড়ির নং : এন0002 বয়স : 26 লিঙ্গ : পুরুষ	SRA2325736 ফটো উপলব্ধ
244 নাম : পারভিনা বিবি সেখ স্বামীর নাম: গাবু সেখ বাড়ির নং : n0180 বয়স : 28 লিঙ্গ : মহিলা	SRA1977826 ফটো উপলব্ধ	245 নাম : অনিমা সাহা (আধিকারী) স্বামীর নাম: অজিত কুমার মাহান্ত বাড়ির নং : n0048 বয়স : 29 লিঙ্গ : মহিলা	SRA1970730 ফটো উপলব্ধ	246 নাম : জেসমিন সেখ স্বামীর নাম: রুবেল সেখ বাড়ির নং : N0030 বয়স : 26 লিঙ্গ : মহিলা	SRA2324747 ফটো উপলব্ধ
247 নাম : রেজিয়া বিবি সেখ স্বামীর নাম: নাজিম সেখ বাড়ির নং : N0025 বয়স : 30 লিঙ্গ : মহিলা	NHW2111276 ফটো উপলব্ধ	248 নাম : সামিম সেখ পিতার নাম: সাইফুল সেখ বাড়ির নং : এন000 বয়স : 25 লিঙ্গ : পুরুষ	SRA2177418 ফটো উপলব্ধ	249 নাম : লালন সেখ মায়ের নাম: নাসির সেখ বাড়ির নং : n0027 বয়স : 35 লিঙ্গ : পুরুষ	SRA1233477 ফটো উপলব্ধ
250 নাম : সিবু সেখ পিতার নাম: বাদল সেখ বাড়ির নং : n0013 বয়স : 38 লিঙ্গ : পুরুষ	SRA1886746 ফটো উপলব্ধ	251 নাম : রুনা খাতুন পিতার নাম: ছিয়াতুল্লা মালিথ্যা বাড়ির নং : n0025 বয়স : 30 লিঙ্গ : মহিলা	SRA1677830 ফটো উপলব্ধ	252 নাম : জাহান্নারা বিবি স্বামীর নাম: সফিকুল সেখ বাড়ির নং : n0058 বয়স : 36 লিঙ্গ : মহিলা	SRA1233774 ফটো উপলব্ধ
253 নাম : মিনারা বিবি স্বামীর নাম: ছিয়াতুল সেখ বাড়ির নং : এন0045 বয়স : 26 লিঙ্গ : মহিলা	SRA2177699 ফটো উপলব্ধ	254 নাম : হালেমা বিবি সেখ স্বামীর নাম: নাসির সেখ বাড়ির নং : এন0020 বয়স : 70 লিঙ্গ : মহিলা	SRA2207603 ফটো উপলব্ধ	255 নাম : কাজিম সেখ পিতার নাম: আজিমুদ্দিন সেখ বাড়ির নং : এন0020 বয়স : 34 লিঙ্গ : পুরুষ	SRA1452929 ফটো উপলব্ধ
256 নাম : রুমা বিবি স্বামীর নাম: কাজিম সেখ বাড়ির নং : এন0020 বয়স : 29 লিঙ্গ : মহিলা	SRA1809698 ফটো উপলব্ধ	257 নাম : মনোয়ারা বেওয়া সেখ স্বামীর নাম: মজিরদ্দিন সেখ বাড়ির নং : n0041 বয়স : 59 লিঙ্গ : মহিলা	WB/09/069/018662 ফটো উপলব্ধ	258 নাম : সমিরুল সেখ পিতার নাম: লাবু সেখ বাড়ির নং : এন0022 বয়স : 25 লিঙ্গ : পুরুষ	SRA2177434 ফটো উপলব্ধ
259 নাম : নার্গিস বিবি সেখ স্বামীর নাম: আজিজুল সেখ বাড়ির নং : n0043 বয়স : 35 লিঙ্গ : মহিলা	SRA1886951 ফটো উপলব্ধ	260 নাম : রেহেনা বিবি সেখ স্বামীর নাম: আজমত সেখ বাড়ির নং : n0048 বয়স : 35 লিঙ্গ : মহিলা	SRA1233683 ফটো উপলব্ধ	261 নাম : অজিত কুমার মাহান্ত পিতার নাম: অবনী কুমার মাহান্ত বাড়ির নং : n0048 বয়স : 40 লিঙ্গ : পুরুষ	MMP2260693 ফটো উপলব্ধ
262 নাম : ইসমা বিবি সেখ স্বামীর নাম: সাইফুল সেখ বাড়ির নং : n0048 বয়স : 39 লিঙ্গ : মহিলা	MMP2690840 ফটো উপলব্ধ	263 নাম : সাহেরা বেগম স্বামীর নাম: সামসুদ্দিন সেখ বাড়ির নং : n0049 বয়স : 57 লিঙ্গ : মহিলা	SRA2206480 ফটো উপলব্ধ	264 নাম : সাইফুদ্দিন সেখ পিতার নাম: সামসুদ্দিন সেখ বাড়ির নং : n0049 বয়স : 37 লিঙ্গ : পুরুষ	MMP2690782 ফটো উপলব্ধ
265 নাম : রাকিবুদ্দিন সেখ পিতার নাম: জানবর সেখ বাড়ির নং : n0049 বয়স : 37 লিঙ্গ : পুরুষ	SRA1233709 ফটো উপলব্ধ	266 নাম : এনাফুল সেখ পিতার নাম: কাছিমুদ্দিন সেখ বাড়ির নং : n0049 বয়স : 49 লিঙ্গ : পুরুষ	WB/09/069/018635 ফটো উপলব্ধ	267 নাম : বেদানা বিবি সেখ স্বামীর নাম: এনাফুল সেখ বাড়ির নং : n0049 বয়স : 39 লিঙ্গ : মহিলা	MMP2690741 ফটো উপলব্ধ
268 নাম : জালালউদ্দিন সেখ পিতার নাম: জানবার সেখ বাড়ির নং : n0049 বয়স : 40 লিঙ্গ : পুরুষ	MMP2261683 ফটো উপলব্ধ	269 নাম : আরফাতুন বিবি সেখ স্বামীর নাম: জালালউদ্দিন সেখ বাড়ির নং : n0049 বয়স : 36 লিঙ্গ : মহিলা	SRA1233691 ফটো উপলব্ধ	270 নাম : নূর সাহিম রেজা পিতার নাম: সামসুদ্দিন সেখ বাড়ির নং : n0049 বয়স : 32 লিঙ্গ : পুরুষ	SRA1452531 ফটো উপলব্ধ



বিধানসভা নির্বাচনক্ষেত্রের নং, নাম : 77-করিমপুর  
ভাগ নং, নাম : 1-ধোড়াদহ পশ্চিম মোল্লাপাড়া,

271	SRA2711752	ফটো উপলব্ধ	272	SRA0042135	ফটো উপলব্ধ	273	MMP2260651	ফটো উপলব্ধ
নাম : সাদিমান বিবি সেখ স্বামীর নাম: সিরাজ সেখ বাড়ির নং : n0053 বয়স : 60 লিঙ্গ : মহিলা			নাম : মিন্টু সেখ পিতার নাম: সিরাজ সেখ বাড়ির নং : n0053 বয়স : 38 লিঙ্গ : পুরুষ			নাম : উত্তম পাল পিতার নাম: ব্রজমোহন পাল বাড়ির নং : n0053 বয়স : 44 লিঙ্গ : পুরুষ		
274	MMP2526937	ফটো উপলব্ধ	275	SRA2760619	ফটো উপলব্ধ	276	SRA2760627	ফটো উপলব্ধ
নাম : ছন্দা পাল স্বামীর নাম: উত্তম পাল বাড়ির নং : n0053 বয়স : 39 লিঙ্গ : মহিলা			নাম : গাজু সেখ পিতার নাম: নছর সেখ বাড়ির নং : n0054 বয়স : 71 লিঙ্গ : পুরুষ			নাম : নুজেরাবিবি সেখ স্বামীর নাম: গাজু সেখ বাড়ির নং : n0054 বয়স : 60 লিঙ্গ : মহিলা		
277	MMP2261675	ফটো উপলব্ধ	278	SRA0042101	ফটো উপলব্ধ	279	WB/09/069/417579	ফটো উপলব্ধ
নাম : লালন সেখ পিতার নাম: গাজু সেখ বাড়ির নং : n0054 বয়স : 39 লিঙ্গ : পুরুষ			নাম : হানফা বিবি স্বামীর নাম: লালন সেখ বাড়ির নং : n0054 বয়স : 38 লিঙ্গ : মহিলা			নাম : সুপ্রিয়া বিশ্বাস স্বামীর নাম: বাহাদুর বিশ্বাস বাড়ির নং : n0055 বয়স : 52 লিঙ্গ : মহিলা		
280	SRA1233741	ফটো উপলব্ধ	281	MMP2469674	ফটো উপলব্ধ	282	SRA2839249	ফটো উপলব্ধ
নাম : সুফিয়া খাতুন সেখ স্বামীর নাম: সাহাদুল সেখ বাড়ির নং : n0055 বয়স : 38 লিঙ্গ : মহিলা			নাম : সাহাদুল সেখ পিতার নাম: আহাম্মদ সেখ বাড়ির নং : n0055 বয়স : 38 লিঙ্গ : পুরুষ			নাম : সাজেদা বিবি শেখ স্বামীর নাম: খলিল সেখ বাড়ির নং : n0035 বয়স : 53 লিঙ্গ : মহিলা		
283	SRA1369404	ফটো উপলব্ধ	284	SRA2747061	ফটো উপলব্ধ	285	SRA2747053	ফটো উপলব্ধ
নাম : কামাল সেখ পিতার নাম: খলিল সেখ বাড়ির নং : n0035 বয়স : 34 লিঙ্গ : পুরুষ			নাম : কাঞ্চ সেখ পিতার নাম: জলিল সেখ বাড়ির নং : n0035 বয়স : 58 লিঙ্গ : পুরুষ			নাম : মাজেরাবিবি সেখ স্বামীর নাম: কাঞ্চ সেখ বাড়ির নং : n0035 বয়স : 50 লিঙ্গ : মহিলা		
286	SRA1809565	ফটো উপলব্ধ	287	SRA1233568	ফটো উপলব্ধ	288	WB/09/069/018419	ফটো উপলব্ধ
নাম : নাজমা খাতুন পিতার নাম: কাঞ্চ সেখ বাড়ির নং : n0035 বয়স : 30 লিঙ্গ : মহিলা			নাম : নাজিরাখাতুন সেখ পিতার নাম: আওয়াল সেখ বাড়ির নং : n0036 বয়স : 39 লিঙ্গ : মহিলা			নাম : নাজির সেখ পিতার নাম: নায়েব সেখ বাড়ির নং : n0037 বয়স : 80 লিঙ্গ : পুরুষ		
289	WB/09/069/018312	ফটো উপলব্ধ	290	WB/09/069/018709	ফটো উপলব্ধ	291	MMP2469872	ফটো উপলব্ধ
নাম : অনুরাবিবি সেখ স্বামীর নাম: নাজির সেখ বাড়ির নং : n0037 বয়স : 79 লিঙ্গ : মহিলা			নাম : হানা সেখ পিতার নাম: নাজির সেখ বাড়ির নং : n0037 বয়স : 59 লিঙ্গ : পুরুষ			নাম : রজ্জদা বিবি সেখ স্বামীর নাম: হানা সেখ বাড়ির নং : n0037 বয়স : 42 লিঙ্গ : মহিলা		
292	MMP2690758	ফটো উপলব্ধ	293	SRA1233584	ফটো উপলব্ধ	294	WB/09/069/018310	ফটো উপলব্ধ
নাম : এনাফুল সেখ পিতার নাম: নাজির সেখ বাড়ির নং : n0037 বয়স : 42 লিঙ্গ : পুরুষ			নাম : পূর্ণিমা বিবি স্বামীর নাম: এনাফুল সেখ বাড়ির নং : n0037 বয়স : 35 লিঙ্গ : মহিলা			নাম : রহিমা বিবি সেখ স্বামীর নাম: বাবর আলী সেখ বাড়ির নং : n0037 বয়স : 53 লিঙ্গ : মহিলা		
295	SRA1233576	ফটো উপলব্ধ	296	SRA1677863	ফটো উপলব্ধ	297	WB/09/069/018406	ফটো উপলব্ধ
নাম : রাজু সেখ স্বামীর নাম: রহিমা বিবি সেখ বাড়ির নং : n0037 বয়স : 35 লিঙ্গ : পুরুষ			নাম : রেখা বিবি সেখ স্বামীর নাম: রাজু সেখ বাড়ির নং : n0037 বয়স : 32 লিঙ্গ : মহিলা			নাম : জাহেদাবিবি সেখ স্বামীর নাম: রসুল সেখ বাড়ির নং : n0038 বয়স : 81 লিঙ্গ : মহিলা		
298	SRA2786325	ফটো উপলব্ধ	299	SRA2711596	ফটো উপলব্ধ	300	SRA0043927	ফটো উপলব্ধ
নাম : সোলেমান সেখ পিতার নাম: রসুল সেখ বাড়ির নং : n0038 বয়স : 53 লিঙ্গ : পুরুষ			নাম : রজ্জুফা বেওয়া স্বামীর নাম: সিদ্দিক সেখ বাড়ির নং : n0038 বয়স : 70 লিঙ্গ : মহিলা			নাম : সাবুর আলি সেখ পিতার নাম: সিদ্দিক সেখ বাড়ির নং : n0038 বয়স : 40 লিঙ্গ : পুরুষ		



বিধানসভা নির্বাচনক্ষেত্রের নং, নাম : 77-করিমপুর  
ভাগ নং, নাম : 1-ধোড়াদহ পশ্চিম মোল্লাপাড়া,

301	WB/09/069/018230	ফটো উপলব্ধ	302	SRA2559599	ফটো উপলব্ধ	303	MMP2690907	ফটো উপলব্ধ
নাম : চৈতনবিবি সেখ স্বামীর নাম: দুঃখু সেখ বাড়ির নং : n0038 বয়স : 59 লিঙ্গ : মহিলা			নাম : আকলিমাবিবি সেখ স্বামীর নাম: রমজান সেখ বাড়ির নং : n0041 বয়স : 60 লিঙ্গ : মহিলা			নাম : আলি হোসেন সেখ পিতার নাম: রমজান সেখ বাড়ির নং : n0041 বয়স : 37 লিঙ্গ : পুরুষ		
304	SRA1452713	ফটো উপলব্ধ	305	SRA1559392	ফটো উপলব্ধ	306	SRA1452689	ফটো উপলব্ধ
নাম : রাজ্জাক হোসেন পিতার নাম: রমজান সেখ বাড়ির নং : n0041 বয়স : 35 লিঙ্গ : পুরুষ			নাম : পারুলা বিবি সেখ স্বামীর নাম: আলিহোসেন সেখ বাড়ির নং : n0041 বয়স : 36 লিঙ্গ : মহিলা			নাম : ইসরাফুল সেখ মায়ের নাম: মনোয়ারা বিবি সেখ বাড়ির নং : n0041 বয়স : 33 লিঙ্গ : পুরুষ		
307	SRA2206498	ফটো উপলব্ধ	308	SRA2843423	ফটো উপলব্ধ	309	SRA0043075	ফটো উপলব্ধ
নাম : মজিরন বিবি সেখ স্বামীর নাম: নছর সেখ বাড়ির নং : n0042 বয়স : 71 লিঙ্গ : মহিলা			নাম : হাবিল সেখ পিতার নাম: নিয়ামত সেখ বাড়ির নং : n0042 বয়স : 76 লিঙ্গ : পুরুষ			নাম : জালালউদ্দিন সেখ পিতার নাম: হাবিল সেখ বাড়ির নং : n0042 বয়স : 40 লিঙ্গ : পুরুষ		
310	SRA1452499	ফটো উপলব্ধ	311	SRA1164672	ফটো উপলব্ধ	312	WB/09/069/018721	ফটো উপলব্ধ
নাম : সাকিলা বিবি স্বামীর নাম: জালালউদ্দিন সেখ বাড়ির নং : n0042 বয়স : 33 লিঙ্গ : মহিলা			নাম : জাহাঙ্গীর সেখ পিতার নাম: হাবিল সেখ বাড়ির নং : n0042 বয়স : 35 লিঙ্গ : পুরুষ			নাম : আবুকালাম সেখ পিতার নাম: ইমান সেখ বাড়ির নং : n0042 বয়স : 66 লিঙ্গ : পুরুষ		
313	WB/09/069/018307	ফটো উপলব্ধ	314	SRA1677673	ফটো উপলব্ধ	315	SRA2206639	ফটো উপলব্ধ
নাম : জামেনাবিবি সেখ স্বামীর নাম: আবুকালাম সেখ বাড়ির নং : n0042 বয়স : 57 লিঙ্গ : মহিলা			নাম : আনোছুর সেখ পিতার নাম: আবু কালাম সেখ বাড়ির নং : n0042 বয়স : 30 লিঙ্গ : পুরুষ			নাম : নাজিরহোসেন সেখ পিতার নাম: কলিমদ্দিন সেখ বাড়ির নং : n0043 বয়স : 65 লিঙ্গ : পুরুষ		
316	MMP2260719	ফটো উপলব্ধ	317	WB/09/069/018332	ফটো উপলব্ধ	318	SRA1809490	ফটো উপলব্ধ
নাম : আজিজুল সেখ পিতার নাম: নাজির হোসেন সেখ বাড়ির নং : n0043 বয়স : 41 লিঙ্গ : পুরুষ			নাম : রাজবালাবিবি সেখ স্বামীর নাম: ট্যাঙুর সেখ বাড়ির নং : n0045 বয়স : 59 লিঙ্গ : মহিলা			নাম : জিয়াবুল সেখ পিতার নাম: আসরাফ সেখ বাড়ির নং : n0045 বয়স : 29 লিঙ্গ : পুরুষ		
319	WB/09/069/018013	ফটো উপলব্ধ	320	SRA1886837	ফটো উপলব্ধ	321	SRA1886845	ফটো উপলব্ধ
নাম : বাবরআলী সেখ পিতার নাম: কাদি সেখ বাড়ির নং : n0046 বয়স : 79 লিঙ্গ : পুরুষ			নাম : পিন্টু সেখ পিতার নাম: মিরাজ সেখ বাড়ির নং : n0032 বয়স : 34 লিঙ্গ : পুরুষ			নাম : রেনুকা বিবি সেখ স্বামীর নাম: কামাল সেখ বাড়ির নং : n0035 বয়স : 30 লিঙ্গ : মহিলা		
322	SRA1886860	ফটো উপলব্ধ	323	SRA1886878	ফটো উপলব্ধ	324	SRA1886886	ফটো উপলব্ধ
নাম : লেহজেন বিবি সেখ স্বামীর নাম: বাদল সেখ বাড়ির নং : n0013 বয়স : 48 লিঙ্গ : মহিলা			নাম : সাহিনুর বিবি স্বামীর নাম: রেফু সেখ বাড়ির নং : n0020 বয়স : 34 লিঙ্গ : মহিলা			নাম : সেলিম সেখ পিতার নাম: আকবর সেখ বাড়ির নং : n0030 বয়স : 28 লিঙ্গ : পুরুষ		
325	SRA1886894	ফটো উপলব্ধ	326	SRA1886902	ফটো উপলব্ধ	327	SRA1886910	ফটো উপলব্ধ
নাম : রাসিদা বিবি সেখ স্বামীর নাম: আরসিল সেখ বাড়ির নং : n0022 বয়স : 31 লিঙ্গ : মহিলা			নাম : রুবেল সেখ পিতার নাম: মেহের সেখ বাড়ির নং : n0030 বয়স : 28 লিঙ্গ : পুরুষ			নাম : ছুমায়ন সেখ পিতার নাম: আলাউদ্দিন সেখ বাড়ির নং : n0030 বয়স : 28 লিঙ্গ : পুরুষ		
328	SRA1886928	ফটো উপলব্ধ	329	SRA1886936	ফটো উপলব্ধ	330	SRA2838613	ফটো উপলব্ধ
নাম : ছিয়াতুল সেখ পিতার নাম: ট্যাঙুর সেখ বাড়ির নং : n0045 বয়স : 29 লিঙ্গ : পুরুষ			নাম : সাহাঙ্গারা খাতুন স্বামীর নাম: লালন মণ্ডল বাড়ির নং : n0063 বয়স : 38 লিঙ্গ : মহিলা			নাম : শিউলি বিবি সেখ স্বামীর নাম: আমজাদ সেখ বাড়ির নং : n0081 বয়স : 51 লিঙ্গ : মহিলা		



বিধানসভা নির্বাচনক্ষেত্রের নং, নাম : 77-করিমপুর  
ভাগ নং, নাম : 1-ধোড়াহ পশ্চিম মোল্লাপাড়া,

331	MMP2690816	ফটো উপলব্ধ	332	SRA1233873	ফটো উপলব্ধ	333	SRA1677772	ফটো উপলব্ধ
নাম : হোসেন সেখ পিতার নাম: করিম সেখ বাড়ির নং : n0087 বয়স : 40 লিঙ্গ : পুরুষ			নাম : খদেজান বিবি সেখ স্বামীর নাম: হোসেন সেখ বাড়ির নং : n0087 বয়স : 39 লিঙ্গ : মহিলা			নাম : মেরিনা বিবি সেখ পিতার নাম: করিম সেখ বাড়ির নং : n0087 বয়স : 36 লিঙ্গ : মহিলা		
334	SRA2844322	ফটো উপলব্ধ	335	WB/09/069/018140	ফটো উপলব্ধ	336	SRA1559202	ফটো উপলব্ধ
নাম : সাহেদা বিবি সেখ স্বামীর নাম: আনছার সেখ বাড়ির নং : n0088 বয়স : 56 লিঙ্গ : মহিলা			নাম : জেছনাবিবি সেখ স্বামীর নাম: তমের সেখ বাড়ির নং : n0004 বয়স : 61 লিঙ্গ : মহিলা			নাম : সেন্টু সেখ মায়ের নাম: জেছনা বেওয়া বাড়ির নং : n0004 বয়স : 37 লিঙ্গ : পুরুষ		
337	SRA2206951	ফটো উপলব্ধ	338	SRA1677715	ফটো উপলব্ধ	339	SRA0042853	ফটো উপলব্ধ
নাম : সাগরা বিবি সেখ স্বামীর নাম: আমরুল সেখ বাড়ির নং : n0171 বয়স : 53 লিঙ্গ : মহিলা			নাম : সাদিফুল সেখ পিতার নাম: মজির সেখ বাড়ির নং : n0172 বয়স : 30 লিঙ্গ : পুরুষ			নাম : মালেক সেখ পিতার নাম: আনাজ সেখ বাড়ির নং : n0092 বয়স : 39 লিঙ্গ : পুরুষ		
340	SRA1233907	ফটো উপলব্ধ	341	SRA1233915	ফটো উপলব্ধ	342	SRA2726982	ফটো উপলব্ধ
নাম : চম্পা বিবি স্বামীর নাম: মালেক সেখ বাড়ির নং : n0092 বয়স : 35 লিঙ্গ : মহিলা			নাম : জ্যোৎস্না খাতুন বিবি সেখ স্বামীর নাম: আবেদুল সেখ বাড়ির নং : n0094 বয়স : 37 লিঙ্গ : মহিলা			নাম : জ্যোসিম মন্ডল পিতার নাম: আব্দুল মন্ডল বাড়ির নং : এন0094 বয়স : 21 লিঙ্গ : পুরুষ		
343	MMP2469591	ফটো উপলব্ধ	344	SRA2206944	ফটো উপলব্ধ	345	SRA2763910	ফটো উপলব্ধ
নাম : আইনুল সেখ পিতার নাম: ইছাহক সেখ বাড়ির নং : n0167 বয়স : 38 লিঙ্গ : পুরুষ			নাম : আমরুল সেখ পিতার নাম: আজিমদ্দি সেখ বাড়ির নং : n0168 বয়স : 59 লিঙ্গ : পুরুষ			নাম : করিমন বিবি সেখ স্বামীর নাম: আবদুল সেখ বাড়ির নং : n0040 বয়স : 91 লিঙ্গ : মহিলা		
346	SRA1452671	ফটো উপলব্ধ	347	WB/09/069/018824	ফটো উপলব্ধ	348	MMP2260586	ফটো উপলব্ধ
নাম : দেলবার সেখ পিতার নাম: আবদুল সেখ বাড়ির নং : n0040 বয়স : 37 লিঙ্গ : পুরুষ			নাম : আয়েসাবিবি শাহাজী স্বামীর নাম: পাতাড়ী শাহাজী বাড়ির নং : n0040 বয়স : 86 লিঙ্গ : মহিলা			নাম : হারেজ সাহাজী পিতার নাম: পাতারি সাহাজী বাড়ির নং : n0040 বয়স : 71 লিঙ্গ : পুরুষ		
349	WB/09/069/018450	ফটো উপলব্ধ	350	MMP2260594	ফটো উপলব্ধ	351	SRA1233634	ফটো উপলব্ধ
নাম : রমেনাবিবি শাহাজী স্বামীর নাম: হারেজ শাহাজী বাড়ির নং : n0040 বয়স : 61 লিঙ্গ : মহিলা			নাম : কাবাতুল্লা সাহাজী পিতার নাম: হারেজ সাহাজী বাড়ির নং : n0040 বয়স : 44 লিঙ্গ : পুরুষ			নাম : টোটন শাহাজী পিতার নাম: হারেজ শাহাজী বাড়ির নং : n0040 বয়স : 41 লিঙ্গ : পুরুষ		
352	MMP2594778	ফটো উপলব্ধ	353	SRA1233659	ফটো উপলব্ধ	354	MMP2594760	ফটো উপলব্ধ
নাম : সৈদুল সাহাজী পিতার নাম: হারেজ সাহাজী বাড়ির নং : n0040 বয়স : 43 লিঙ্গ : পুরুষ			নাম : মুশীদা বিবি স্বামীর নাম: সৈদুল সাহাজী বাড়ির নং : n0040 বয়স : 35 লিঙ্গ : মহিলা			নাম : হিল্লাল সেখ পিতার নাম: আব্দুল সেখ বাড়ির নং : n0040 বয়স : 42 লিঙ্গ : পুরুষ		
355	SRA1233618	ফটো উপলব্ধ	356	MMP2261659	ফটো উপলব্ধ	357	SRA2200459	ফটো উপলব্ধ
নাম : মেরিনা বিবি সেখ স্বামীর নাম: হিল্লাল সেখ বাড়ির নং : n0040 বয়স : 35 লিঙ্গ : মহিলা			নাম : বিল্লাল সেখ পিতার নাম: আব্দুল সেখ বাড়ির নং : n0040 বয়স : 42 লিঙ্গ : পুরুষ			নাম : জামেরা বিবি সেখ স্বামীর নাম: সুলতান সেখ বাড়ির নং : n0060 বয়স : 89 লিঙ্গ : মহিলা		
358	SRA2200400	ফটো উপলব্ধ	359	SRA1559103	ফটো উপলব্ধ	360	SRA2200608	ফটো উপলব্ধ
নাম : তুজাম সেখ পিতার নাম: সুলতান সেখ বাড়ির নং : n0060 বয়স : 58 লিঙ্গ : পুরুষ			নাম : সাজিদুল সেখ পিতার নাম: তুজাম সেখ বাড়ির নং : n0060 বয়স : 31 লিঙ্গ : পুরুষ			নাম : মুজাম সেখ পিতার নাম: সুলতান সেখ বাড়ির নং : n0060 বয়স : 57 লিঙ্গ : পুরুষ		

361	SRA2200483	নাম : আজাম সেখ পিতার নাম: সুলতান সেখ বাড়ির নং : n0060 বয়স : 60 লিঙ্গ : পুরুষ	ফটো উপলব্ধ	362	MMP1481118	নাম : ইদ্রিস সেখ পিতার নাম: সুলতান সেখ বাড়ির নং : n0060 বয়স : 50 লিঙ্গ : পুরুষ	ফটো উপলব্ধ	363	MMP2469773	নাম : জরিনা বিবি সেখ স্বামীর নাম: ইদ্রিস সেখ বাড়ির নং : n0060 বয়স : 41 লিঙ্গ : মহিলা	ফটো উপলব্ধ
364	MMP2260941	নাম : আরজুমা বিবি সেখ স্বামীর নাম: দেয়াত আলী সেখ বাড়ির নং : n0060 বয়স : 42 লিঙ্গ : মহিলা	ফটো উপলব্ধ	365	SRA2200541	নাম : মহিরুদ্দিন সেখ পিতার নাম: পাচু সেখ বাড়ির নং : n0061 বয়স : 68 লিঙ্গ : পুরুষ	ফটো উপলব্ধ	366	SRA2200533	নাম : আলতাফুন্নাবিবি সেখ স্বামীর নাম: মহিরুদ্দিন সেখ বাড়ির নং : n0061 বয়স : 59 লিঙ্গ : মহিলা	ফটো উপলব্ধ
367	SRA2200426	নাম : আনোরাবিবি সেখ স্বামীর নাম: তুজাম সেখ বাড়ির নং : n0061 বয়স : 54 লিঙ্গ : মহিলা	ফটো উপলব্ধ	368	MMP2594877	নাম : ইনামুল সেখ পিতার নাম: মহিরুদ্দিন সেখ বাড়ির নং : n0061 বয়স : 40 লিঙ্গ : পুরুষ	ফটো উপলব্ধ	369	SRA2206894	নাম : বাবলু সেখ পিতার নাম: বাহার সেখ বাড়ির নং : n0047 বয়স : 55 লিঙ্গ : পুরুষ	ফটো উপলব্ধ
370	MMP2594828	নাম : সাকিলা বিবি সেখ স্বামীর নাম: বাবলু সেখ বাড়ির নং : n0047 বয়স : 43 লিঙ্গ : মহিলা	ফটো উপলব্ধ	371	SRA1233782	নাম : সেরিনা বিবি স্বামীর নাম: মিনারুল সেখ বাড়ির নং : n0059 বয়স : 36 লিঙ্গ : মহিলা	ফটো উপলব্ধ	372	SRA2109015	নাম : এরসাদুল সেখ পিতার নাম: এনাফুল সেখ বাড়ির নং : n0127 বয়স : 27 লিঙ্গ : পুরুষ	ফটো উপলব্ধ
373	SRA2734275	নাম : চম্পা খাতুন স্বামীর নাম: এরসাদুল সেখ বাড়ির নং : এন0127 বয়স : 20 লিঙ্গ : মহিলা	ফটো উপলব্ধ	374	SRA1369552	নাম : নাজিম সেখ পিতার নাম: আজিমুদ্দিন সেখ বাড়ির নং : n0209 বয়স : 35 লিঙ্গ : পুরুষ	ফটো উপলব্ধ	375	SRA2207009	নাম : আছমা বিবি সেখ স্বামীর নাম: আজিমুদ্দিন সেখ বাড়ির নং : n0210 বয়স : 61 লিঙ্গ : মহিলা	ফটো উপলব্ধ
376	SRA2206993	নাম : আজিমুদ্দিন সেখ পিতার নাম: নসর সেখ বাড়ির নং : n0211 বয়স : 69 লিঙ্গ : পুরুষ	ফটো উপলব্ধ	377	WB/09/069/018451	নাম : ভানুবেয়া সেখ স্বামীর নাম: মেহের সেখ বাড়ির নং : n0046 বয়স : 73 লিঙ্গ : মহিলা	ফটো উপলব্ধ	378	WB/09/069/018377	নাম : আকবর সেখ পিতার নাম: মেহের সেখ বাড়ির নং : n0046 বয়স : 67 লিঙ্গ : পুরুষ	ফটো উপলব্ধ
379	WB/09/069/018141	নাম : নুজেরাবিবি সেখ স্বামীর নাম: আকবর সেখ বাড়ির নং : n0046 বয়স : 59 লিঙ্গ : মহিলা	ফটো উপলব্ধ	380	SRA1559319	নাম : জাকির সেখ পিতার নাম: আকবর সেখ বাড়ির নং : n0046 বয়স : 33 লিঙ্গ : পুরুষ	ফটো উপলব্ধ	381	WB/09/069/018359	নাম : আনোয়ারাবিবি সেখ স্বামীর নাম: বাবর সেখ বাড়ির নং : n0046 বয়স : 71 লিঙ্গ : মহিলা	ফটো উপলব্ধ
382	WB/09/069/018262	নাম : জাহাঙ্গীরাখাতুন সেখ পিতার নাম: বাবর সেখ বাড়ির নং : n0046 বয়স : 56 লিঙ্গ : মহিলা	ফটো উপলব্ধ	383	MMP2594802	নাম : আজিবুল সেখ পিতার নাম: আমরুল সেখ বাড়ির নং : n0046 বয়স : 37 লিঙ্গ : পুরুষ	ফটো উপলব্ধ	384	SRA1559368	নাম : সাহিদা বিবি স্বামীর নাম: আজিবুল সেখ বাড়ির নং : n0046 বয়স : 31 লিঙ্গ : মহিলা	ফটো উপলব্ধ
385	SRA2206902	নাম : গৌদু বিবি সেখ স্বামীর নাম: বাহার সেখ বাড়ির নং : n0047 বয়স : 76 লিঙ্গ : মহিলা	ফটো উপলব্ধ	386	MMP2260669	নাম : আব্দুল সেখ পিতার নাম: বাহার সেখ বাড়ির নং : n0047 বয়স : 50 লিঙ্গ : পুরুষ	ফটো উপলব্ধ	387	SRA1559277	নাম : রাবিয়া বিবি স্বামীর নাম: আব্দুল সেখ বাড়ির নং : n0047 বয়স : 33 লিঙ্গ : মহিলা	ফটো উপলব্ধ
388	MMP2260685	নাম : নাছুরাবিবি সেখ স্বামীর নাম: কাবিল সেখ বাড়ির নং : n0048 বয়স : 61 লিঙ্গ : মহিলা	ফটো উপলব্ধ	389	SRA1369412	নাম : আজমত সেখ পিতার নাম: কাবিল সেখ বাড়ির নং : n0048 বয়স : 34 লিঙ্গ : পুরুষ	ফটো উপলব্ধ	390	SRA2829968	নাম : সিরাজ মন্ডল পিতার নাম: তাবি মন্ডল বাড়ির নং : n0047 বয়স : 68 লিঙ্গ : পুরুষ	ফটো উপলব্ধ



বিধানসভা নির্বাচনক্ষেত্রের নং, নাম : 77-করিমপুর  
ভাগ নং, নাম : 1-ধোড়াদহ পশ্চিম মোল্লাপাড়া,

391	SRA2828259	ফটো উপলব্ধ	392	SRA2771343	ফটো উপলব্ধ	393	SRA1164649	ফটো উপলব্ধ
নাম : ছকেনা বিবি মন্ডল স্বামীর নাম: সিরাজ মন্ডল বাড়ির নং : n0047 বয়স : 61 লিঙ্গ : মহিলা			নাম : তাহের সেখ পিতার নাম: আফেলউদ্দিন সেখ বাড়ির নং : n0047 বয়স : 63 লিঙ্গ : পুরুষ			নাম : রুনা লাইলা মন্ডল পিতার নাম: সিরাজ মন্ডল বাড়ির নং : n0047 বয়স : 38 লিঙ্গ : মহিলা		
394	SRA2770592	ফটো উপলব্ধ	395	SRA2064897	ফটো উপলব্ধ	396	WB/09/069/018241	ফটো উপলব্ধ
নাম : কাবিল সেখ পিতার নাম: নিয়ামত সেখ বাড়ির নং : n0048 বয়স : 71 লিঙ্গ : পুরুষ			নাম : ভায়ান সেখ পিতার নাম: হানা সেখ বাড়ির নং : n0037 বয়স : 26 লিঙ্গ : পুরুষ			নাম : ফুরকান সেখ পিতার নাম: ইছাহক সেখ বাড়ির নং : n0013 বয়স : 63 লিঙ্গ : পুরুষ		
397	SRA0042705	ফটো উপলব্ধ	398	MMP2260784	ফটো উপলব্ধ	399	WB/09/069/018032	ফটো উপলব্ধ
নাম : বুরক বিবি সেখ মায়ের নাম: ছকেনা সেখ বাড়ির নং : n0012 বয়স : 45 লিঙ্গ : মহিলা			নাম : আতুরাবিবি সেখ স্বামীর নাম: তজিল সেখ বাড়ির নং : n0012 বয়স : 47 লিঙ্গ : মহিলা			নাম : তজিল সেখ পিতার নাম: আলাহামদু সেখ বাড়ির নং : n0012 বয়স : 53 লিঙ্গ : পুরুষ		
400	MMP2260776	ফটো উপলব্ধ	401	WB/09/069/018220	ফটো উপলব্ধ	402	SRA1233386	ফটো উপলব্ধ
নাম : আজেন্দা বেওয়া সেখ পিতার নাম: আজিমদ্দি সেখ বাড়ির নং : n0012 বয়স : 69 লিঙ্গ : মহিলা			নাম : ছকেনাবিবি সেখ স্বামীর নাম: আজিমদ্দি সেখ বাড়ির নং : n0012 বয়স : 86 লিঙ্গ : মহিলা			নাম : উর্মিলা বিবি সেখ স্বামীর নাম: আজিজুল সেখ বাড়ির নং : n0011 বয়স : 41 লিঙ্গ : মহিলা		
403	SRA1233378	ফটো উপলব্ধ	404	WB/09/069/018372	ফটো উপলব্ধ	405	SRA2721678	ফটো উপলব্ধ
নাম : আজিজুল সেখ পিতার নাম: হাকিম সেখ বাড়ির নং : n0011 বয়স : 39 লিঙ্গ : পুরুষ			নাম : সাহেদাবিবি সেখ স্বামীর নাম: হাকিম সেখ বাড়ির নং : n0011 বয়স : 61 লিঙ্গ : মহিলা			নাম : হাবিব সেখ পিতার নাম: আজিজুল সেখ বাড়ির নং : এন0011 বয়স : 20 লিঙ্গ : পুরুষ		
406	MMP2594810	ফটো উপলব্ধ	407	MMP2594943	ফটো উপলব্ধ	408	SRA1452549	ফটো উপলব্ধ
নাম : আব্বাস সেখ মায়ের নাম: সাহিদা সেখ বাড়ির নং : n0010 বয়স : 44 লিঙ্গ : পুরুষ			নাম : হানুফা বিবি সেখ স্বামীর নাম: হাম্মান সেখ বাড়ির নং : n0010 বয়স : 38 লিঙ্গ : মহিলা			নাম : হাসেন সেখ পিতার নাম: মহাসিন সেখ বাড়ির নং : n0009 বয়স : 33 লিঙ্গ : পুরুষ		
409	MMP2260958	ফটো উপলব্ধ	410	MMP2690881	ফটো উপলব্ধ	411	MMP2260966	ফটো উপলব্ধ
নাম : মহসিন সেখ পিতার নাম: নছর সেখ বাড়ির নং : n0009 বয়স : 61 লিঙ্গ : পুরুষ			নাম : সুমিয়া বিবি সেখ স্বামীর নাম: মোস্তাফা সেখ বাড়ির নং : n0008 বয়স : 39 লিঙ্গ : মহিলা			নাম : মোস্তাফা সেখ পিতার নাম: সামসুদ্দিন সেখ বাড়ির নং : n0008 বয়স : 45 লিঙ্গ : পুরুষ		
412	SRA1452630	ফটো উপলব্ধ	413	WB/09/069/018460	ফটো উপলব্ধ	414	WB/09/069/018775	ফটো উপলব্ধ
নাম : মেহেরুল সেখ পিতার নাম: রেজাউল সেখ বাড়ির নং : n0008 বয়স : 36 লিঙ্গ : পুরুষ			নাম : রকিয়াবিবি সেখ স্বামীর নাম: রেজাউল সেখ বাড়ির নং : n0008 বয়স : 50 লিঙ্গ : মহিলা			নাম : রেজাউল সেখ পিতার নাম: সিরাজ সেখ বাড়ির নং : n0008 বয়স : 55 লিঙ্গ : পুরুষ		
415	SRA1452655	ফটো উপলব্ধ	416	SRA1677806	ফটো উপলব্ধ	417	MMP2594935	ফটো উপলব্ধ
নাম : রাজ্জাক সেখ পিতার নাম: ছাদেক সেখ বাড়ির নং : n0006 বয়স : 34 লিঙ্গ : পুরুষ			নাম : নমিতা বিবি স্বামীর নাম: মিরাজুল সেখ বাড়ির নং : n0006 বয়স : 31 লিঙ্গ : মহিলা			নাম : মিরাজুল সেখ পিতার নাম: ছাদেক সেখ বাড়ির নং : n0006 বয়স : 38 লিঙ্গ : পুরুষ		
418	MMP2469880	ফটো উপলব্ধ	419	MMP2260818	ফটো উপলব্ধ	420	SRA1559129	ফটো উপলব্ধ
নাম : ময়না বিবি স্বামীর নাম: সিরাজুল সেখ বাড়ির নং : n0002 বয়স : 42 লিঙ্গ : মহিলা			নাম : তদবিরা বিবি সেখ স্বামীর নাম: আনোয়ার হোসেন সেখ বাড়ির নং : n0001 বয়স : 44 লিঙ্গ : মহিলা			নাম : রেণু সেখ মায়ের নাম: কোহিনুর বিবি সেখ বাড়ির নং : n0020 বয়স : 33 লিঙ্গ : পুরুষ		



বিধানসভা নির্বাচনক্ষেত্রের নং, নাম : 77-করিমপুর  
ভাগ নং, নাম : 1-ধোড়াদহ পশ্চিম মোল্লাপাড়া,

421 নাম : কহিনুর বিবি সেখ স্বামীর নাম: আলীম সেখ বাড়ির নং : n0020 বয়স : 52 লিঙ্গ : মহিলা	WB/09/069/018258	ফটো উপলব্ধ	422 নাম : সুপিয়া বিবি স্বামীর নাম: লতিব সেখ বাড়ির নং : n0019 বয়স : 34 লিঙ্গ : মহিলা	SRA1452515	ফটো উপলব্ধ	423 নাম : লতিব সেখ পিতার নাম: দাউদ সেখ বাড়ির নং : n0019 বয়স : 37 লিঙ্গ : পুরুষ	SRA1677640	ফটো উপলব্ধ
424 নাম : মিনারুল সেখ পিতার নাম: দাউদ সেখ বাড়ির নং : n0019 বয়স : 42 লিঙ্গ : পুরুষ	MMP2690725	ফটো উপলব্ধ	425 নাম : রিজিয়াবিবি সেখ স্বামীর নাম: দাউদ সেখ বাড়ির নং : n0019 বয়স : 76 লিঙ্গ : মহিলা	WB/09/069/018408	ফটো উপলব্ধ	426 নাম : দোয়াত আলি সেখ পিতার নাম: মুক্তার সেখ বাড়ির নং : n0018 বয়স : 55 লিঙ্গ : পুরুষ	WB/09/069/018734	ফটো উপলব্ধ
427 নাম : রাজেশ সেখ পিতার নাম: জাহাঙ্গীর সেখ বাড়ির নং : n0017 বয়স : 31 লিঙ্গ : পুরুষ	SRA1677699	ফটো উপলব্ধ	428 নাম : আলেয়াবিবি সেখ স্বামীর নাম: জাহাঙ্গীর সেখ বাড়ির নং : n0017 বয়স : 51 লিঙ্গ : মহিলা	SRA2200590	ফটো উপলব্ধ	429 নাম : জাহাঙ্গীর সেখ পিতার নাম: হচেন সেখ বাড়ির নং : n0017 বয়স : 63 লিঙ্গ : পুরুষ	MMP2007409	ফটো উপলব্ধ
430 নাম : মানুয়ারা বিবি স্বামীর নাম: মহরম সেখ বাড়ির নং : n0016 বয়স : 38 লিঙ্গ : মহিলা	SRA0042077	ফটো উপলব্ধ	431 নাম : মহরম সেখ পিতার নাম: আলম সেখ বাড়ির নং : n0016 বয়স : 39 লিঙ্গ : পুরুষ	MMP2690717	ফটো উপলব্ধ	432 নাম : মরিয়্যা সেখ স্বামীর নাম: হানিফ সেখ বাড়ির নং : n0029 বয়স : 71 লিঙ্গ : মহিলা	WB/09/069/018429	ফটো উপলব্ধ
433 নাম : হানিফ সেখ পিতার নাম: নিয়ামত সেখ বাড়ির নং : n0029 বয়স : 85 লিঙ্গ : পুরুষ	WB/09/069/018764	ফটো উপলব্ধ	434 নাম : চুমকি বিবি স্বামীর নাম: মকসেদ সেখ বাড়ির নং : n0028 বয়স : 30 লিঙ্গ : মহিলা	SRA1677756	ফটো উপলব্ধ	435 নাম : মকসেদ সেখ পিতার নাম: রাহুল সেখ বাড়ির নং : n0028 বয়স : 33 লিঙ্গ : পুরুষ	SRA1559152	ফটো উপলব্ধ
436 নাম : সুলেখা বিবি সেখ স্বামীর নাম: মুনতাজ সেখ বাড়ির নং : n0028 বয়স : 38 লিঙ্গ : মহিলা	MMP2469732	ফটো উপলব্ধ	437 নাম : মমতাজ বিবি সেখ স্বামীর নাম: কালু সেখ বাড়ির নং : n0028 বয়স : 42 লিঙ্গ : মহিলা	MMP2690865	ফটো উপলব্ধ	438 নাম : কালু সেখ পিতার নাম: আমেজদ্দি সেখ বাড়ির নং : n0028 বয়স : 43 লিঙ্গ : পুরুষ	MMP2469864	ফটো উপলব্ধ
439 নাম : গাবু সেখ পিতার নাম: আমেজদ্দি সেখ বাড়ির নং : n0028 বয়স : 48 লিঙ্গ : পুরুষ	MMP2007243	ফটো উপলব্ধ	440 নাম : তহমিনা বিবি সেখ স্বামীর নাম: অসাদুল সেখ বাড়ির নং : n0028 বয়স : 37 লিঙ্গ : মহিলা	SRA0042325	ফটো উপলব্ধ	441 নাম : অসাদুল সেখ পিতার নাম: আইনদ্দি সেখ বাড়ির নং : n0028 বয়স : 61 লিঙ্গ : পুরুষ	SRA2775336	ফটো উপলব্ধ
442 নাম : সরিফা বিবি সেখ স্বামীর নাম: তুফান সেখ বাড়ির নং : n0028 বয়স : 43 লিঙ্গ : মহিলা	MMP2594893	ফটো উপলব্ধ	443 নাম : তুফান সেখ পিতার নাম: আইনদ্দি সেখ বাড়ির নং : n0028 বয়স : 63 লিঙ্গ : পুরুষ	SRA2710283	ফটো উপলব্ধ	444 নাম : আলেয়া বিবি সেখ স্বামীর নাম: মদন সেখ বাড়ির নং : n0028 বয়স : 29 লিঙ্গ : মহিলা	SRA1809516	ফটো উপলব্ধ
445 নাম : মদন সেখ পিতার নাম: আনহার সেখ বাড়ির নং : n0028 বয়স : 38 লিঙ্গ : পুরুষ	MMP2594869	ফটো উপলব্ধ	446 নাম : আনহার সেখ পিতার নাম: আইনদ্দি সেখ বাড়ির নং : n0028 বয়স : 66 লিঙ্গ : পুরুষ	SRA2843431	ফটো উপলব্ধ	447 নাম : সাহাদুল সেখ পিতার নাম: রহুল সেখ বাড়ির নং : n0028 বয়স : 43 লিঙ্গ : পুরুষ	MMP2260735	ফটো উপলব্ধ
448 নাম : ছামেনাবিবি সেখ স্বামীর নাম: রহুল সেখ বাড়ির নং : n0028 বয়স : 66 লিঙ্গ : মহিলা	WB/09/069/018144	ফটো উপলব্ধ	449 নাম : রহুল সেখ পিতার নাম: আইনদ্দি সেখ বাড়ির নং : n0028 বয়স : 81 লিঙ্গ : পুরুষ	SRA2828242	ফটো উপলব্ধ	450 নাম : ভাদোরা বিবি সেখ স্বামীর নাম: আলাউদ্দিন সেখ বাড়ির নং : n0027 বয়স : 39 লিঙ্গ : মহিলা	SRA1233485	ফটো উপলব্ধ

451 নাম : আলাউদ্দিন সেখ পিতার নাম: নাসিরুদ্দিন সেখ বাড়ির নং : n0027 বয়স : 44 লিঙ্গ : পুরুষ	MMP2261667 ফটো উপলব্ধ	452 নাম : আমিলা বিবি সেখ স্বামীর নাম: নাসির সেখ বাড়ির নং : n0027 বয়স : 61 লিঙ্গ : মহিলা	SRA2206555 ফটো উপলব্ধ	453 নাম : মার্জিনাবিবি সেখ স্বামীর নাম: মওলাবক্স সেখ বাড়ির নং : n0027 বয়স : 57 লিঙ্গ : মহিলা	WB/09/069/018153 ফটো উপলব্ধ
454 নাম : মওলাবক্স সেখ পিতার নাম: টুনি সেখ বাড়ির নং : n0027 বয়স : 63 লিঙ্গ : পুরুষ	WB/09/069/018765 ফটো উপলব্ধ	455 নাম : রহাবুল সেখ পিতার নাম: কালাম সেখ বাড়ির নং : n0026 বয়স : 34 লিঙ্গ : পুরুষ	SRA1559178 ফটো উপলব্ধ	456 নাম : লৈতন বিবি সেখ স্বামীর নাম: কালাম সেখ বাড়ির নং : n0026 বয়স : 66 লিঙ্গ : মহিলা	SRA2206738 ফটো উপলব্ধ
457 নাম : কালাম সেখ পিতার নাম: মনসুর সেখ বাড়ির নং : n0026 বয়স : 64 লিঙ্গ : পুরুষ	SRA2206720 ফটো উপলব্ধ	458 নাম : মিজারুল সেখ পিতার নাম: আজগর সেখ বাড়ির নং : n0026 বয়স : 37 লিঙ্গ : পুরুষ	SRA1369396 ফটো উপলব্ধ	459 নাম : সাজেরা বিবি সেখ স্বামীর নাম: হাফেজ সেখ বাড়ির নং : n0025 বয়স : 37 লিঙ্গ : মহিলা	MMP2690733 ফটো উপলব্ধ
460 নাম : হাফেজ সেখ পিতার নাম: আফাজুদ্দিন সেখ বাড়ির নং : n0025 বয়স : 41 লিঙ্গ : পুরুষ	MMP2594919 ফটো উপলব্ধ	461 নাম : বজলু সেখ পিতার নাম: মরহম সেখ বাড়ির নং : n0025 বয়স : 36 লিঙ্গ : পুরুষ	SRA1452580 ফটো উপলব্ধ	462 নাম : আসরাফন বিবি স্বামীর নাম: নজরুল সেখ বাড়ির নং : n0025 বয়স : 32 লিঙ্গ : মহিলা	SRA1559186 ফটো উপলব্ধ
463 নাম : নজরুল সেখ পিতার নাম: মরহম সেখ বাড়ির নং : n0025 বয়স : 40 লিঙ্গ : পুরুষ	SRA1452606 ফটো উপলব্ধ	464 নাম : গোলেজা বিবি সেখ স্বামীর নাম: মরহম সেখ বাড়ির নং : n0025 বয়স : 65 লিঙ্গ : মহিলা	SRA1369362 ফটো উপলব্ধ	465 নাম : মরহম সেখ পিতার নাম: রুপচাঁদ সেখ বাড়ির নং : n0025 বয়স : 71 লিঙ্গ : পুরুষ	SRA1452614 ফটো উপলব্ধ
466 নাম : মঞ্জুরা সেখ পিতার নাম: রমজান সেখ বাড়ির নং : n0025 বয়স : 39 লিঙ্গ : মহিলা	SRA1452481 ফটো উপলব্ধ	467 নাম : নাজিম সেখ পিতার নাম: রমজান সেখ বাড়ির নং : n0025 বয়স : 40 লিঙ্গ : পুরুষ	SRA0042929 ফটো উপলব্ধ	468 নাম : সুফিয়া বিবি স্বামীর নাম: টোটোন সাহাজী বাড়ির নং : n0040 বয়স : 31 লিঙ্গ : মহিলা	SRA1559285 ফটো উপলব্ধ
469 নাম : মেম সাহেরা বিবি স্বামীর নাম: কালু শাহাজী বাড়ির নং : n0040 বয়স : 32 লিঙ্গ : মহিলা	SRA1677855 ফটো উপলব্ধ	470 নাম : সুপ্রিয়া বিবি স্বামীর নাম: আবাতুল্লা সাহাজী বাড়ির নং : n0040 বয়স : 40 লিঙ্গ : মহিলা	SRA1233626 ফটো উপলব্ধ	471 নাম : মেনুকা বিবি স্বামীর নাম: বিল্লাল সেখ বাড়ির নং : n0040 বয়স : 35 লিঙ্গ : মহিলা	SRA1233667 ফটো উপলব্ধ
472 নাম : রজুফা বিবি সেখ স্বামীর নাম: সুকুর আলী সেখ বাড়ির নং : এন0009 বয়স : 59 লিঙ্গ : মহিলা	SRA2207488 ফটো উপলব্ধ	473 নাম : সুকুর আলি সেখ পিতার নাম: মৈজুদ্দিন সেখ বাড়ির নং : এন0009 বয়স : 61 লিঙ্গ : পুরুষ	SRA2207470 ফটো উপলব্ধ	474 নাম : সুধানাবিবি সেখ স্বামীর নাম: আছেন সেখ বাড়ির নং : এন0002 বয়স : 87 লিঙ্গ : মহিলা	WB/09/069/018331 ফটো উপলব্ধ
475 নাম : টুঙ্গা বিবি সেখ স্বামীর নাম: মাহাতব সেখ বাড়ির নং : n0015 বয়স : 32 লিঙ্গ : মহিলা	SRA1559095 ফটো উপলব্ধ	476 নাম : মাহাতব সেখ পিতার নাম: আসমত সেখ বাড়ির নং : n0015 বয়স : 41 লিঙ্গ : পুরুষ	MMP2261691 ফটো উপলব্ধ	477 নাম : মমতাজ বিবি সেখ স্বামীর নাম: আসমত সেখ বাড়ির নং : n0015 বয়স : 66 লিঙ্গ : মহিলা	SRA2781458 ফটো উপলব্ধ
478 নাম : টুলু বিবি স্বামীর নাম: হানিফ সেখ বাড়ির নং : n0014 বয়স : 38 লিঙ্গ : মহিলা	MMP2469740 ফটো উপলব্ধ	479 নাম : তালুকদার সেখ পিতার নাম: জয়লাল সেখ বাড়ির নং : n0014 বয়স : 34 লিঙ্গ : পুরুষ	SRA1452523 ফটো উপলব্ধ	480 নাম : সেখ মীনুয়ারা বিবি স্বামীর নাম: জয়লাল সেখ বাড়ির নং : n0014 বয়স : 50 লিঙ্গ : মহিলা	SRA2790756 ফটো উপলব্ধ



বিধানসভা নির্বাচনক্ষেত্রের নং, নাম : 77-করিমপুর  
ভাগ নং, নাম : 1-ধোড়াদহ পশ্চিম মোল্লাপাড়া,

481	SRA1677798	ফটো উপলব্ধ	482	WB/09/069/462013	ফটো উপলব্ধ	483	SRA1677723	ফটো উপলব্ধ
নাম : জ্যোৎস্না খাতুন স্বামীর নাম : সাদিফুল সেখ বাড়ির নং : n0013 বয়স : 30 লিঙ্গ : মহিলা			নাম : বাদল সেখ মায়ের নাম : দুঃকুজাম বাড়ির নং : n0013 বয়স : 62 লিঙ্গ : পুরুষ			নাম : মিজারুল সেখ পিতার নাম : ফুরকান সেখ বাড়ির নং : n0013 বয়স : 30 লিঙ্গ : পুরুষ		
484	SRA1233394	ফটো উপলব্ধ	485	SRA0043372	ফটো উপলব্ধ	486	WB/09/069/018209	ফটো উপলব্ধ
নাম : পারভিনা বিবি স্বামীর নাম : ইন্দাদুল সেখ বাড়ির নং : n0013 বয়স : 35 লিঙ্গ : মহিলা			নাম : ইন্দাদুল সেখ পিতার নাম : ফুরকান সেখ বাড়ির নং : n0013 বয়স : 38 লিঙ্গ : পুরুষ			নাম : নিহার বিবি সেখ স্বামীর নাম : ফুরকান সেখ বাড়ির নং : n0013 বয়স : 59 লিঙ্গ : মহিলা		
487	SRA2839256	ফটো উপলব্ধ	488	WB/09/069/018154	ফটো উপলব্ধ	489	MMP2594745	ফটো উপলব্ধ
নাম : খলিল সেখ পিতার নাম : জলিল সেখ বাড়ির নং : n0035 বয়স : 69 লিঙ্গ : পুরুষ			নাম : পিরঞ্জাবেওয়া সেখ স্বামীর নাম : জলিল সেখ বাড়ির নং : n0035 বয়স : 84 লিঙ্গ : মহিলা			নাম : মুনতাজ সেখ পিতার নাম : খেদু সেখ বাড়ির নং : n0034 বয়স : 43 লিঙ্গ : পুরুষ		
490	SRA1559301	ফটো উপলব্ধ	491	SRA1559251	ফটো উপলব্ধ	492	SRA2206886	ফটো উপলব্ধ
নাম : সাদিফুল সেখ পিতার নাম : মান্নান সেখ বাড়ির নং : n0034 বয়স : 31 লিঙ্গ : পুরুষ			নাম : মিজারুল সেখ পিতার নাম : মান্নান সেখ বাড়ির নং : n0034 বয়স : 33 লিঙ্গ : পুরুষ			নাম : কাফুরা বিবি সেখ স্বামীর নাম : মান্নান সেখ বাড়ির নং : n0034 বয়স : 56 লিঙ্গ : মহিলা		
493	SRA2206878	ফটো উপলব্ধ	494	WB/09/069/018231	ফটো উপলব্ধ	495	SRA0043539	ফটো উপলব্ধ
নাম : মান্নান সেখ পিতার নাম : খেজমত সেখ বাড়ির নং : n0034 বয়স : 62 লিঙ্গ : পুরুষ			নাম : আলফাতনবেওয়া সেখ স্বামীর নাম : খেদু সেখ বাড়ির নং : n0034 বয়স : 71 লিঙ্গ : মহিলা			নাম : সূর্জিনা বিবি সেখ স্বামীর নাম : ইজারুল সেখ বাড়ির নং : n0033 বয়স : 38 লিঙ্গ : মহিলা		
496	WB/09/069/018821	ফটো উপলব্ধ	497	SRA1233543	ফটো উপলব্ধ	498	SRA1233550	ফটো উপলব্ধ
নাম : ছালাউদ্দিন সেখ পিতার নাম : নাসির সেখ বাড়ির নং : n0033 বয়স : 49 লিঙ্গ : মহিলা			নাম : সীমা বিবি স্বামীর নাম : জিয়ারুল সেখ বাড়ির নং : n0033 বয়স : 36 লিঙ্গ : মহিলা			নাম : জিয়ারুল সেখ পিতার নাম : নছর সেখ বাড়ির নং : n0033 বয়স : 37 লিঙ্গ : পুরুষ		
499	MMP2594695	ফটো উপলব্ধ	500	MMP2260925	ফটো উপলব্ধ	501	SRA1452556	ফটো উপলব্ধ
নাম : সিরাজুল সেখ পিতার নাম : নছর সেখ বাড়ির নং : n0033 বয়স : 51 লিঙ্গ : পুরুষ			নাম : রেজাউল সেখ পিতার নাম : নছর সেখ বাড়ির নং : n0033 বয়স : 55 লিঙ্গ : পুরুষ			নাম : সফিকুল সেখ পিতার নাম : আলাহামদু সেখ বাড়ির নং : n0032 বয়স : 34 লিঙ্গ : পুরুষ		
502	MMP2594844	ফটো উপলব্ধ	503	MMP2260859	ফটো উপলব্ধ	504	SRA1233527	ফটো উপলব্ধ
নাম : রুলিয়া বিবি সেখ স্বামীর নাম : খেজমত সেখ বাড়ির নং : n0032 বয়স : 38 লিঙ্গ : মহিলা			নাম : খেজমত সেখ পিতার নাম : কাবিল সেখ বাড়ির নং : n0032 বয়স : 40 লিঙ্গ : পুরুষ			নাম : ফেরদৌসি বিবি স্বামীর নাম : সাহাবুদ্দিন সেখ বাড়ির নং : n0032 বয়স : 34 লিঙ্গ : মহিলা		
505	SRA1233535	ফটো উপলব্ধ	506	WB/09/069/018357	ফটো উপলব্ধ	507	WB/09/069/018353	ফটো উপলব্ধ
নাম : সাহাবুদ্দিন সেখ পিতার নাম : মিরাজ সেখ বাড়ির নং : n0032 বয়স : 38 লিঙ্গ : পুরুষ			নাম : রসুনাবিবি সেখ স্বামীর নাম : মিরাজ সেখ বাড়ির নং : n0032 বয়স : 53 লিঙ্গ : মহিলা			নাম : আয়েসাবেওয়া সেখ স্বামীর নাম : আলাহামদু সেখ বাড়ির নং : n0032 বয়স : 66 লিঙ্গ : মহিলা		
508	WB/09/069/018252	ফটো উপলব্ধ	509	WB/09/069/018646	ফটো উপলব্ধ	510	SRA1559335	ফটো উপলব্ধ
নাম : রুবিয়াবিবি সেখ স্বামীর নাম : মেহের সেখ বাড়ির নং : n0030 বয়স : 49 লিঙ্গ : মহিলা			নাম : মেহের সেখ পিতার নাম : নিয়ামত সেখ বাড়ির নং : n0030 বয়স : 57 লিঙ্গ : পুরুষ			নাম : সাজাহান সেখ পিতার নাম : আলাউদ্দিন সেখ বাড়ির নং : n0030 বয়স : 31 লিঙ্গ : পুরুষ		

বিধানসভা নির্বাচনকেন্দ্রের নং, নাম : 77-করিমপুর  
ভাগ নং, নাম : 1-ধোড়াদহ পশ্চিম মোল্লাপাড়া,

511 নাম : উম্মাতন বিবি স্বামীর নাম: আলাউদ্দিন সেখ বাড়ির নং : n0030 বয়স : 51 লিঙ্গ : মহিলা	SRA2206647 ফটো উপলব্ধ	512 নাম : আলাউদ্দিন সেখ পিতার নাম: নিয়ামত সেখ বাড়ির নং : n0030 বয়স : 59 লিঙ্গ : পুরুষ	SRA2206654 ফটো উপলব্ধ	513 নাম : আমরিয়াবিবি সেখ স্বামীর নাম: আকবর সেখ বাড়ির নং : n0030 বয়স : 57 লিঙ্গ : মহিলা	WB/09/069/018249 ফটো উপলব্ধ
514 নাম : আকবর সেখ পিতার নাম: নিয়ামত সেখ বাড়ির নং : n0030 বয়স : 69 লিঙ্গ : পুরুষ	WB/09/069/018446 ফটো উপলব্ধ	515 নাম : আমজাদ সেখ পিতার নাম: গোলজার সেখ বাড়ির নং : n0029 বয়স : 40 লিঙ্গ : পুরুষ	SRA0043877 ফটো উপলব্ধ	516 নাম : মাঝিয়া বিবি সেখ পিতার নাম: ফজর সেখ বাড়ির নং : n0029 বয়স : 41 লিঙ্গ : মহিলা	SRA0043869 ফটো উপলব্ধ
517 নাম : সোনিয়া বিবি সেখ স্বামীর নাম: রহমত সেখ বাড়ির নং : n0029 বয়স : 39 লিঙ্গ : মহিলা	SRA1233493 ফটো উপলব্ধ	518 নাম : রহমত সেখ পিতার নাম: রক্বান সেখ বাড়ির নং : n0029 বয়স : 41 লিঙ্গ : পুরুষ	MMP2594646 ফটো উপলব্ধ	519 নাম : আকিমনবিবি সেখ স্বামীর নাম: রক্বান সেখ বাড়ির নং : n0029 বয়স : 76 লিঙ্গ : মহিলা	WB/09/069/018461 ফটো উপলব্ধ
520 নাম : রক্বান সেখ পিতার নাম: নিয়ামত সেখ বাড়ির নং : n0029 বয়স : 80 লিঙ্গ : পুরুষ	WB/09/069/018805 ফটো উপলব্ধ	521 নাম : আবেদাবিবি সেখ স্বামীর নাম: গুলজার সেখ বাড়ির নং : n0029 বয়স : 71 লিঙ্গ : মহিলা	WB/09/069/018148 ফটো উপলব্ধ	522 নাম : হজরত সেখ পিতার নাম: হানিফ সেখ বাড়ির নং : n0029 বয়স : 40 লিঙ্গ : পুরুষ	SRA1369222 ফটো উপলব্ধ
523 নাম : সিদ্দিক সেখ পিতার নাম: হানিফ সেখ বাড়ির নং : n0029 বয়স : 53 লিঙ্গ : পুরুষ	MMP2260909 ফটো উপলব্ধ	524 নাম : জাহাঙ্গীর সেখ পিতার নাম: রমজান সেখ বাড়ির নং : n0025 বয়স : 42 লিঙ্গ : পুরুষ	SRA1559327 ফটো উপলব্ধ	525 নাম : রমজান সেখ পিতার নাম: আহাতুল সেখ বাড়ির নং : n0025 বয়স : 84 লিঙ্গ : পুরুষ	MMP2007318 ফটো উপলব্ধ
526 নাম : আমেছা বিবি স্বামীর নাম: মনিরুল সেখ বাড়ির নং : n0025 বয়স : 30 লিঙ্গ : মহিলা	SRA1677780 ফটো উপলব্ধ	527 নাম : মনিরুল সেখ পিতার নাম: আনারুল সেখ বাড়ির নং : n0025 বয়স : 33 লিঙ্গ : পুরুষ	SRA1559137 ফটো উপলব্ধ	528 নাম : সানুফাবিবি সেখ স্বামীর নাম: আনারুল সেখ বাড়ির নং : n0025 বয়স : 56 লিঙ্গ : মহিলা	WB/09/069/018661 ফটো উপলব্ধ
529 নাম : আনারুল সেখ পিতার নাম: পাচু সেখ বাড়ির নং : n0025 বয়স : 61 লিঙ্গ : পুরুষ	MMP2007300 ফটো উপলব্ধ	530 নাম : সমেজানবিবি সেখ স্বামীর নাম: আফাজদ্দিন সেখ বাড়ির নং : n0025 বয়স : 59 লিঙ্গ : মহিলা	WB/09/069/018356 ফটো উপলব্ধ	531 নাম : আফাজদ্দিন সেখ পিতার নাম: পাচু সেখ বাড়ির নং : n0025 বয়স : 63 লিঙ্গ : পুরুষ	SRA2828879 ফটো উপলব্ধ
532 নাম : খৈবালাবিবি সেখ স্বামীর নাম: পাচু সেখ বাড়ির নং : n0025 বয়স : 86 লিঙ্গ : মহিলা	WB/09/069/018385 ফটো উপলব্ধ	533 নাম : সাবিনা বিবি সেখ স্বামীর নাম: ইছব সেখ বাড়ির নং : n0024 বয়স : 32 লিঙ্গ : মহিলা	SRA1559269 ফটো উপলব্ধ	534 নাম : রোজিনা খাতুন বিবি সেখ স্বামীর নাম: মিঠুন সেখ বাড়ির নং : n0024 বয়স : 34 লিঙ্গ : মহিলা	SRA1233451 ফটো উপলব্ধ
535 নাম : মিঠুন সেখ পিতার নাম: নিফাজদ্দিন সেখ বাড়ির নং : n0024 বয়স : 38 লিঙ্গ : পুরুষ	SRA0044180 ফটো উপলব্ধ	536 নাম : আরজিনা খাতুন বিবি সেখ স্বামীর নাম: আব্বাস আলি সেখ বাড়ির নং : n0024 বয়স : 36 লিঙ্গ : মহিলা	SRA1233469 ফটো উপলব্ধ	537 নাম : ইছব সেখ পিতার নাম: নিফাজ সেখ বাড়ির নং : n0024 বয়স : 40 লিঙ্গ : পুরুষ	SRA0044172 ফটো উপলব্ধ
538 নাম : কাবিরন বিবি সেখ পিতার নাম: নিফাজদ্দিন সেখ বাড়ির নং : n0024 বয়স : 41 লিঙ্গ : মহিলা	SRA1233444 ফটো উপলব্ধ	539 নাম : খোকন সেখ পিতার নাম: নিফাজদ্দিন সেখ বাড়ির নং : n0024 বয়স : 37 লিঙ্গ : পুরুষ	SRA1452572 ফটো উপলব্ধ	540 নাম : আমেছা বিবি সেখ স্বামীর নাম: নিফাজদ্দিন সেখ বাড়ির নং : n0024 বয়স : 62 লিঙ্গ : মহিলা	SRA2773778 ফটো উপলব্ধ

541 নাম : নিফাজদ্দিন সেখ পিতার নাম: পাঁচু সেখ বাড়ির নং : n0024 বয়স : 67 লিঙ্গ : পুরুষ	MMP2007441 ফটো উপলব্ধ	542 নাম : মাহেদা খাতুন পিতার নাম: একরাম সেখ বাড়ির নং : n0023 বয়স : 31 লিঙ্গ : মহিলা	SRA1559111 ফটো উপলব্ধ	543 নাম : জামেনা বিবি সেখ স্বামীর নাম: একরাম সেখ বাড়ির নং : n0023 বয়স : 59 লিঙ্গ : মহিলা	MMP2260891 ফটো উপলব্ধ
544 নাম : কহিনুর বিবি সেখ স্বামীর নাম: লাবু সেখ বাড়ির নং : n0022 বয়স : 46 লিঙ্গ : মহিলা	MMP2469690 ফটো উপলব্ধ	545 নাম : লাবু সেখ পিতার নাম: লাল মহম্মদ সেখ বাড়ির নং : n0022 বয়স : 49 লিঙ্গ : পুরুষ	WB/09/069/018862 ফটো উপলব্ধ	546 নাম : সাদিফুল সেখ পিতার নাম: লালমহম্মদ সেখ বাড়ির নং : n0022 বয়স : 37 লিঙ্গ : পুরুষ	SRA0043190 ফটো উপলব্ধ
547 নাম : আরসিল সেখ পিতার নাম: লালমহম্মদ সেখ বাড়ির নং : n0022 বয়স : 38 লিঙ্গ : পুরুষ	SRA1233410 ফটো উপলব্ধ	548 নাম : মাজেদা বিবি সেখ স্বামীর নাম: ইস্রাফিল সেখ বাড়ির নং : n0022 বয়স : 38 লিঙ্গ : মহিলা	SRA1233428 ফটো উপলব্ধ	549 নাম : ইস্রাফিল সেখ পিতার নাম: লালমহম্মদ সেখ বাড়ির নং : n0022 বয়স : 43 লিঙ্গ : পুরুষ	MMP2594885 ফটো উপলব্ধ
550 নাম : কুলছনবিবি সেখ স্বামীর নাম: লালমহম্মদ সেখ বাড়ির নং : n0022 বয়স : 69 লিঙ্গ : মহিলা	WB/09/069/018553 ফটো উপলব্ধ	551 নাম : জেলেমনবিবি সেখ স্বামীর নাম: নুরমহম্মদ সেখ বাড়ির নং : n0066 বয়স : 69 লিঙ্গ : মহিলা	WB/09/069/018463 ফটো উপলব্ধ	552 নাম : হুদয় সেখ পিতার নাম: নুরমহম্মদ সেখ বাড়ির নং : n0066 বয়স : 50 লিঙ্গ : পুরুষ	WB/09/069/018809 ফটো উপলব্ধ
553 নাম : আনোয়ারা বিবি সেখ স্বামীর নাম: হুদয় সেখ বাড়ির নং : n0066 বয়স : 39 লিঙ্গ : মহিলা	MMP2594653 ফটো উপলব্ধ	554 নাম : খায়রনখাতুন সেখ স্বামীর নাম: রিযু সেখ বাড়ির নং : n0066 বয়স : 61 লিঙ্গ : মহিলা	WB/09/069/018146 ফটো উপলব্ধ	555 নাম : মিরাজ সেখ পিতার নাম: কায়মদ্দিন সেখ বাড়ির নং : n0066 বয়স : 61 লিঙ্গ : পুরুষ	MMP2007268 ফটো উপলব্ধ
556 নাম : আমিনা বিবি সেখ স্বামীর নাম: মিরাজ সেখ বাড়ির নং : n0066 বয়স : 56 লিঙ্গ : মহিলা	SRA2206829 ফটো উপলব্ধ	557 নাম : সেরিনা বিবি সেখ স্বামীর নাম: সরিফুল সেখ বাড়ির নং : n0066 বয়স : 39 লিঙ্গ : মহিলা	MMP2594752 ফটো উপলব্ধ	558 নাম : মনিরুল সেখ পিতার নাম: কাবিল সেখ বাড়ির নং : n0066 বয়স : 36 লিঙ্গ : পুরুষ	SRA1164664 ফটো উপলব্ধ
559 নাম : মুছাদ সেখ পিতার নাম: আপতান সেখ বাড়ির নং : n0066 বয়স : 58 লিঙ্গ : পুরুষ	WB/09/069/018846 ফটো উপলব্ধ	560 নাম : ফেরদোসাবিবি সেখ স্বামীর নাম: মুছাদ সেখ বাড়ির নং : n0066 বয়স : 53 লিঙ্গ : মহিলা	WB/09/069/018468 ফটো উপলব্ধ	561 নাম : আলাউদ্দিন সেখ পিতার নাম: মুছাদ সেখ বাড়ির নং : n0066 বয়স : 30 লিঙ্গ : পুরুষ	SRA1677657 ফটো উপলব্ধ
562 নাম : আনেছাবিবি সেখ স্বামীর নাম: আলাহামদু সেখ বাড়ির নং : n0067 বয়স : 71 লিঙ্গ : মহিলা	WB/09/069/018291 ফটো উপলব্ধ	563 নাম : আব্বাসআলি সেখ পিতার নাম: আলাহামদু সেখ বাড়ির নং : n0067 বয়স : 66 লিঙ্গ : পুরুষ	MMP1718857 ফটো উপলব্ধ	564 নাম : পলিনা বিবি সেখ স্বামীর নাম: আব্বাস আলি সেখ বাড়ির নং : n0067 বয়স : 44 লিঙ্গ : মহিলা	MMP2260834 ফটো উপলব্ধ
565 নাম : মাজেরা বিবি সেখ স্বামীর নাম: আজবার সেখ বাড়ির নং : n0057 বয়স : 63 লিঙ্গ : মহিলা	SRA2206761 ফটো উপলব্ধ	566 নাম : কালাম সেখ পিতার নাম: আজবার সেখ বাড়ির নং : n0057 বয়স : 44 লিঙ্গ : পুরুষ	MMP2594737 ফটো উপলব্ধ	567 নাম : আলাউদ্দিন সেখ পিতার নাম: আজবার সেখ বাড়ির নং : n0057 বয়স : 42 লিঙ্গ : পুরুষ	MMP2690832 ফটো উপলব্ধ
568 নাম : আমিনা বিবি সেখ স্বামীর নাম: আলাউদ্দিন সেখ বাড়ির নং : n0057 বয়স : 38 লিঙ্গ : মহিলা	SRA0042655 ফটো উপলব্ধ	569 নাম : ইসলাম সেখ পিতার নাম: ইমান সেখ বাড়ির নং : n0057 বয়স : 66 লিঙ্গ : পুরুষ	WB/09/069/018428 ফটো উপলব্ধ	570 নাম : সাজেদাবিবি সেখ স্বামীর নাম: ইসলাম সেখ বাড়ির নং : n0057 বয়স : 61 লিঙ্গ : মহিলা	WB/09/069/018432 ফটো উপলব্ধ



বিধানসভা নির্বাচনক্ষেত্রের নং, নাম : 77-করিমপুর  
ভাগ নং, নাম : 1-ধোড়াদহ পশ্চিম মোল্লাপাড়া,

571 নাম : লালন সেখ পিতার নাম: ইসলাম সেখ বাড়ির নং : n0057 বয়স : 41 লিঙ্গ : পুরুষ	SRA1677707 ফটো উপলব্ধ	572 নাম : সাহান্নার বিবি স্বামীর নাম: লালন সেখ বাড়ির নং : n0057 বয়স : 41 লিঙ্গ : মহিলা	SRA1677905 ফটো উপলব্ধ	573 নাম : রবিন সেখ পিতার নাম: ইসলাম সেখ বাড়ির নং : n0057 বয়স : 34 লিঙ্গ : পুরুষ	SRA1369230 ফটো উপলব্ধ
574 নাম : জালাউদ্দিন সেখ পিতার নাম: আজবর সেখ বাড়ির নং : n0057 বয়স : 36 লিঙ্গ : পুরুষ	SRA1559210 ফটো উপলব্ধ	575 নাম : হাদিছা বিবি স্বামীর নাম: জালাউদ্দিন সেখ বাড়ির নং : n0057 বয়স : 33 লিঙ্গ : মহিলা	SRA1677822 ফটো উপলব্ধ	576 নাম : সালাম সেখ পিতার নাম: আসবার সেখ বাড়ির নং : n0057 বয়স : 36 লিঙ্গ : পুরুষ	SRA1233758 ফটো উপলব্ধ
577 নাম : সরিফা বিবি সেখ স্বামীর নাম: সালাম সেখ বাড়ির নং : n0057 বয়স : 34 লিঙ্গ : মহিলা	SRA1559194 ফটো উপলব্ধ	578 নাম : জোসনা বিবি সেখ স্বামীর নাম: রবীন সেখ বাড়ির নং : n0057 বয়স : 33 লিঙ্গ : মহিলা	SRA1559293 ফটো উপলব্ধ	579 নাম : আমেনাবেওয়া সেখ স্বামীর নাম: সমজান সেখ বাড়ির নং : n0058 বয়স : 91 লিঙ্গ : মহিলা	WB/09/069/018305 ফটো উপলব্ধ
580 নাম : আনাজ সেখ পিতার নাম: সমজান সেখ বাড়ির নং : n0058 বয়স : 67 লিঙ্গ : পুরুষ	SRA2206472 ফটো উপলব্ধ	581 নাম : হাজেরাবিবি সেখ স্বামীর নাম: আনাজ সেখ বাড়ির নং : n0058 বয়স : 61 লিঙ্গ : মহিলা	WB/09/069/018304 ফটো উপলব্ধ	582 নাম : নমাজ সেখ পিতার নাম: সমজান সেখ বাড়ির নং : n0058 বয়স : 61 লিঙ্গ : পুরুষ	WB/09/069/018442 ফটো উপলব্ধ
583 নাম : ছায়রাবানুবিবি সেখ স্বামীর নাম: নমাজ সেখ বাড়ির নং : n0058 বয়স : 66 লিঙ্গ : মহিলা	WB/09/069/018239 ফটো উপলব্ধ	584 নাম : সফিকুল সেখ পিতার নাম: নমাজ সেখ বাড়ির নং : n0058 বয়স : 40 লিঙ্গ : পুরুষ	SRA1677749 ফটো উপলব্ধ	585 নাম : রফিকুল সেখ পিতার নাম: নমাজ সেখ বাড়ির নং : n0058 বয়স : 38 লিঙ্গ : পুরুষ	MMP2594836 ফটো উপলব্ধ
586 নাম : জাহেরা বিবি সেখ স্বামীর নাম: রফিকুল সেখ বাড়ির নং : n0058 বয়স : 37 লিঙ্গ : মহিলা	SRA0042820 ফটো উপলব্ধ	587 নাম : জারমান সেখ পিতার নাম: সমজান সেখ বাড়ির নং : n0058 বয়স : 55 লিঙ্গ : পুরুষ	SRA2206548 ফটো উপলব্ধ	588 নাম : মানোয়ারা বিবি সেখ স্বামীর নাম: মিনকুল সেখ বাড়ির নং : n0058 বয়স : 40 লিঙ্গ : মহিলা	SRA0042804 ফটো উপলব্ধ
589 নাম : হায়তনবিবি সেখ স্বামীর নাম: ফনি সেখ বাড়ির নং : n0059 বয়স : 85 লিঙ্গ : মহিলা	SRA2200624 ফটো উপলব্ধ	590 নাম : মানিক সেখ পিতার নাম: ফনি সেখ বাড়ির নং : n0059 বয়স : 59 লিঙ্গ : পুরুষ	SRA2200517 ফটো উপলব্ধ	591 নাম : জয়নোপ বিবি সেখ স্বামীর নাম: মানিক সেখ বাড়ির নং : n0059 বয়স : 59 লিঙ্গ : মহিলা	SRA2200491 ফটো উপলব্ধ
592 নাম : মিন্টু সেখ পিতার নাম: মানিক সেখ বাড়ির নং : n0059 বয়স : 30 লিঙ্গ : পুরুষ	SRA1677632 ফটো উপলব্ধ	593 নাম : হানিফ সেখ পিতার নাম: ফনি সেখ বাড়ির নং : n0059 বয়স : 54 লিঙ্গ : পুরুষ	SRA2200434 ফটো উপলব্ধ	594 নাম : ফিরোজা বিবি সেখ স্বামীর নাম: মিনকুল সেখ বাড়ির নং : n0059 বয়স : 43 লিঙ্গ : মহিলা	MMP2229300 ফটো উপলব্ধ
595 নাম : মিনারুল সেখ পিতার নাম: ফনি সেখ বাড়ির নং : n0059 বয়স : 49 লিঙ্গ : পুরুষ	SRA2782779 ফটো উপলব্ধ	596 নাম : আনাকুল সেখ পিতার নাম: আবদুল সামাদ সেখ বাড়ির নং : n0059 বয়স : 59 লিঙ্গ : পুরুষ	WB/09/069/018172 ফটো উপলব্ধ	597 নাম : রিনুয়ারা বিবি সেখ স্বামীর নাম: ইনামুল সেখ বাড়ির নং : n0061 বয়স : 39 লিঙ্গ : মহিলা	SRA1233790 ফটো উপলব্ধ
598 নাম : ইঞ্জিল সেখ পিতার নাম: সুলতান সেখ বাড়ির নং : n0062 বয়স : 60 লিঙ্গ : পুরুষ	WB/09/069/015666 ফটো উপলব্ধ	599 নাম : ময়না বিবি সেখ স্বামীর নাম: ইঞ্জিল সেখ বাড়ির নং : n0062 বয়স : 54 লিঙ্গ : মহিলা	WB/09/069/015023 ফটো উপলব্ধ	600 নাম : চন্দনা বিবি স্বামীর নাম: ইঞ্জাজুল সেখ বাড়ির নং : n0062 বয়স : 35 লিঙ্গ : মহিলা	SRA1452564 ফটো উপলব্ধ



বিধানসভা নির্বাচনক্ষেত্রের নং, নাম : 77-করিমপুর  
ভাগ নং, নাম : 1-ধোড়াদহ পশ্চিম মোল্লাপাড়া,

601 নাম : দেবব্রত সাহা পিতার নাম: শম্ভুনাথ সাহা বাড়ির নং : n0062 বয়স : 45 লিঙ্গ : পুরুষ	MMP2571362 ফটো উপলব্ধ	602 নাম : মিজারুল সেখ পিতার নাম: ইনজিল সেখ বাড়ির নং : n0062 বয়স : 35 লিঙ্গ : পুরুষ	SRA1369255 ফটো উপলব্ধ	603 নাম : সামসুল্লাহরখাতুন সেখ স্বামীর নাম: আব্দুসসামাদ সেখ বাড়ির নং : n0063 বয়স : 57 লিঙ্গ : মহিলা	WB/09/069/018284 ফটো উপলব্ধ
604 নাম : আনছার সেখ পিতার নাম: আব্দুসসামাদ সেখ বাড়ির নং : n0063 বয়স : 55 লিঙ্গ : পুরুষ	SRA2206746 ফটো উপলব্ধ	605 নাম : সাইজান বিবি স্বামীর নাম: আনছার সেখ বাড়ির নং : n0063 বয়স : 51 লিঙ্গ : মহিলা	SRA2206753 ফটো উপলব্ধ	606 নাম : সেন্টু সেখ পিতার নাম: আব্দুসসামাদ সেখ বাড়ির নং : n0063 বয়স : 43 লিঙ্গ : পুরুষ	MMP2260792 ফটো উপলব্ধ
607 নাম : আনোয়ার হোসেন সেখ পিতার নাম: আব্দুস ছামাদ সেখ বাড়ির নং : n0063 বয়স : 48 লিঙ্গ : পুরুষ	MMP2260800 ফটো উপলব্ধ	608 নাম : বাদল সেখ পিতার নাম: রমজান সেখ বাড়ির নং : n0064 বয়স : 71 লিঙ্গ : পুরুষ	WB/09/069/018744 ফটো উপলব্ধ	609 নাম : মুনতাজ সেখ পিতার নাম: রমজান সেখ বাড়ির নং : n0064 বয়স : 59 লিঙ্গ : পুরুষ	WB/09/069/018031 ফটো উপলব্ধ
610 নাম : রশিদা বিবি সেখ স্বামীর নাম: মুনতাজ সেখ বাড়ির নং : n0064 বয়স : 43 লিঙ্গ : মহিলা	MMP2594703 ফটো উপলব্ধ	611 নাম : তারামনবিবি সেখ স্বামীর নাম: ইমান সেখ বাড়ির নং : n0064 বয়স : 63 লিঙ্গ : মহিলা	WB/09/069/018454 ফটো উপলব্ধ	612 নাম : আনজুরা বিবি স্বামীর নাম: সাইদুল সেখ বাড়ির নং : n0064 বয়স : 40 লিঙ্গ : মহিলা	SRA1369354 ফটো উপলব্ধ
613 নাম : জাব্বার সেখ মায়ের নাম: তারামন বিবি বাড়ির নং : n0064 বয়স : 38 লিঙ্গ : পুরুষ	SRA0043497 ফটো উপলব্ধ	614 নাম : সানজিনা বিবি স্বামীর নাম: জাব্বার সেখ বাড়ির নং : n0064 বয়স : 37 লিঙ্গ : মহিলা	SRA1452457 ফটো উপলব্ধ	615 নাম : জামাত সেখ পিতার নাম: আসমত সেখ বাড়ির নং : n0015 বয়স : 44 লিঙ্গ : পুরুষ	MMP2260842 ফটো উপলব্ধ
616 নাম : রাজীব সেখ পিতার নাম: জামাত সেখ বাড়ির নং : এন0015 বয়স : 20 লিঙ্গ : পুরুষ	SRA2742369 ফটো উপলব্ধ	617 নাম : মোস্তাফা সেখ পিতার নাম: হাবিল সেখ বাড়ির নং : n0042 বয়স : 42 লিঙ্গ : পুরুষ	MMP2260826 ফটো উপলব্ধ	618 নাম : রেশমা বিবি মণ্ডল পিতার নাম: ইন্দাদুল মন্ডল বাড়ির নং : n0008 বয়স : 30 লিঙ্গ : মহিলা	SRA1886738 ফটো উপলব্ধ
619 নাম : সাহানাজ খাতুন স্বামীর নাম: সাহাদুল সেখ বাড়ির নং : n0028 বয়স : 33 লিঙ্গ : মহিলা	SRA1677897 ফটো উপলব্ধ	620 নাম : মেরিনা বিবি স্বামীর নাম: শুকুর সেখ বাড়ির নং : n0038 বয়স : 35 লিঙ্গ : মহিলা	SRA1233592 ফটো উপলব্ধ	621 নাম : আলিয়া খাতুন সেখ স্বামীর নাম: রেজাউল সেখ বাড়ির নং : n0033 বয়স : 44 লিঙ্গ : মহিলা	SRA0043521 ফটো উপলব্ধ
622 নাম : রমজান সেখ পিতার নাম: করিম সেখ বাড়ির নং : n0041 বয়স : 65 লিঙ্গ : পুরুষ	SRA2323251 ফটো উপলব্ধ	623 নাম : খোরসেদ সেখ পিতার নাম: আনোয়ার হোসেন সেখ বাড়ির নং : n0063 বয়স : 29 লিঙ্গ : পুরুষ	SRA1809524 ফটো উপলব্ধ	624 নাম : মুহুর সেখ পিতার নাম: ইন্দাছুদ্দিন সেখ বাড়ির নং : n0093 বয়স : 55 লিঙ্গ : পুরুষ	SRA0044230 ফটো উপলব্ধ
625 নাম : সুমরা সেখ স্বামীর নাম: আমরুল সেখ বাড়ির নং : n0046 বয়স : 51 লিঙ্গ : মহিলা	SRA2200582 ফটো উপলব্ধ	626 নাম : উমার ফারুক সেখ পিতার নাম: সিদ্দিক সেখ বাড়ির নং : n0029 বয়স : 25 লিঙ্গ : পুরুষ	SRA2325462 ফটো উপলব্ধ	627 নাম : রাহান সেখ পিতার নাম: রহমত সেখ বাড়ির নং : এন0029 বয়স : 21 লিঙ্গ : পুরুষ	SRA2764207 ফটো উপলব্ধ
628 নাম : সুজন সেখ পিতার নাম: জারমান সেখ বাড়ির নং : এন0058 বয়স : 23 লিঙ্গ : পুরুষ	SRA2460434 ফটো উপলব্ধ	629 নাম : মইদুল সেখ পিতার নাম: ইসলাম সেখ বাড়ির নং : N0087 বয়স : 46 লিঙ্গ : পুরুষ	SRA2036960 ফটো উপলব্ধ	630 নাম : সুমন সেখ পিতার নাম: আকাস সেখ বাড়ির নং : N0141 বয়স : 24 লিঙ্গ : পুরুষ	SRA2324507 ফটো উপলব্ধ



বিধানসভা নির্বাচনক্ষেত্রের নং, নাম : 77-করিমপুর  
ভাগ নং, নাম : 1-ধোড়াদহ পশ্চিম মোল্লাপাড়া,

631 নাম : হুসেনারা বিবি সেখ স্বামীর নাম : শাজাহান সেখ বাড়ির নং : N0030 বয়স : 24 লিঙ্গ : মহিলা	SRA2324952 ফটো উপলব্ধ	632 নাম : সাকিলা খাতুন স্বামীর নাম : পিন্টু সেখ বাড়ির নং : N0032 বয়স : 26 লিঙ্গ : মহিলা	SRA2325488 ফটো উপলব্ধ	633 নাম : আলতাফনবিবি সেখ স্বামীর নাম : হাবিল সেখ বাড়ির নং : N0042 বয়স : 63 লিঙ্গ : মহিলা	SRA2452985 ফটো উপলব্ধ
634 নাম : কনিকা খাতুন স্বামীর নাম : আনোয়ার সেখ বাড়ির নং : N0042 বয়স : 24 লিঙ্গ : মহিলা	SRA2325082 ফটো উপলব্ধ	635 নাম : সঙ্গীলা বিবি স্বামীর নাম : জাহাঙ্গির সেখ বাড়ির নং : N0042 বয়স : 31 লিঙ্গ : মহিলা	SRA2325173 ফটো উপলব্ধ	636 নাম : মাইনুল হোসেন সেখ পিতার নাম : মোস্তফা সেখ বাড়ির নং : এন0042 বয়স : 22 লিঙ্গ : পুরুষ	SRA2724102 ফটো উপলব্ধ
637 নাম : সাদীফুল সেখ পিতার নাম : সিদ্দিক সেখ বাড়ির নং : N0141 বয়স : 24 লিঙ্গ : পুরুষ	SRA2324887 ফটো উপলব্ধ	638 নাম : শুকুর সেখ পিতার নাম : রসুল সেখ বাড়ির নং : n0038 বয়স : 44 লিঙ্গ : পুরুষ	MMP2594794 ফটো উপলব্ধ	639 নাম : সরিফ ল সেখ পিতার নাম : সিদ্দিক সেখ বাড়ির নং : N0141 বয়স : 25 লিঙ্গ : পুরুষ	SRA2325512 ফটো উপলব্ধ
640 নাম : জিন্নাত সেখ পিতার নাম : আছের সেখ বাড়ির নং : এন0002 বয়স : 58 লিঙ্গ : পুরুষ	SRA2207439 ফটো উপলব্ধ	641 নাম : আশাদুল সেখ পিতার নাম : মানিক সেখ বাড়ির নং : এন0010 বয়স : 33 লিঙ্গ : পুরুষ	SRA1678168 ফটো উপলব্ধ	642 নাম : জাহাঙ্গীরা খাতুন স্বামীর নাম : মিন্টু সেখ বাড়ির নং : n0045 বয়স : 31 লিঙ্গ : মহিলা	SRA1677889 ফটো উপলব্ধ
643 নাম : ইঞ্জাজুল সেখ পিতার নাম : ইঞ্জিল সেখ বাড়ির নং : n0062 বয়স : 35 লিঙ্গ : পুরুষ	SRA0042242 ফটো উপলব্ধ	644 নাম : বাবন সেখ পিতার নাম : একরাম সেখ বাড়ির নং : n0023 বয়স : 35 লিঙ্গ : পুরুষ	SRA1233436 ফটো উপলব্ধ	645 নাম : আজগর সেখ পিতার নাম : মুনসুর সেখ বাড়ির নং : n0026 বয়স : 66 লিঙ্গ : পুরুষ	SRA2322188 ফটো উপলব্ধ
646 নাম : আজিমা বিবি সেখ স্বামীর নাম : হজরত সেখ বাড়ির নং : n0028 বয়স : 31 লিঙ্গ : মহিলা	SRA1559160 ফটো উপলব্ধ	647 নাম : এরসাদ সেখ পিতার নাম : বাবলু সেখ বাড়ির নং : এন0047 বয়স : 23 লিঙ্গ : পুরুষ	SRA2460699 ফটো উপলব্ধ	648 নাম : সুজান সেখ পিতার নাম : আনোয়ার সেখ বাড়ির নং : এন0063 বয়স : 23 লিঙ্গ : পুরুষ	SRA2460442 ফটো উপলব্ধ
649 নাম : মিনকুল সেখ পিতার নাম : নামাজ সেখ বাড়ির নং : n0058 বয়স : 39 লিঙ্গ : পুরুষ	MMP2594851 ফটো উপলব্ধ	650 নাম : মাসুরা বিবি সেখ স্বামীর নাম : ছিয়াতুল সেখ বাড়ির নং : n0026 বয়স : 36 লিঙ্গ : মহিলা	MMP2690915 ফটো উপলব্ধ	651 নাম : রেজিনা বিবি স্বামীর নাম : সাবুর আলি সেখ বাড়ির নং : n0038 বয়স : 37 লিঙ্গ : মহিলা	SRA0043950 ফটো উপলব্ধ
652 নাম : নৌসাদ সেখ পিতার নাম : বাবলু সেখ বাড়ির নং : n0047 বয়স : 26 লিঙ্গ : পুরুষ	SRA2107118 ফটো উপলব্ধ	653 নাম : মিন্টু সেখ পিতার নাম : আসরাফ সেখ বাড়ির নং : n0045 বয়স : 26 লিঙ্গ : পুরুষ	SRA2107308 ফটো উপলব্ধ	654 নাম : রাকেশ সেখ পিতার নাম : মুজাম সেখ বাড়ির নং : n0201 বয়স : 31 লিঙ্গ : পুরুষ	SRA2098044 ফটো উপলব্ধ
655 নাম : রসিদা খাতুন স্বামীর নাম : রাকেশ সেখ বাড়ির নং : এন0201 বয়স : 20 লিঙ্গ : মহিলা	SRA2782662 ফটো উপলব্ধ	656 নাম : সরিফুল সেখ পিতার নাম : মিরাজ সেখ বাড়ির নং : n0066 বয়স : 39 লিঙ্গ : পুরুষ	MMP2260768 ফটো উপলব্ধ	657 নাম : রেখা সেখ স্বামীর নাম : আহম্মেদ সেখ বাড়ির নং : n0055 বয়স : 75 লিঙ্গ : মহিলা	MMP2260875 ফটো উপলব্ধ
658 নাম : সাকিলা বিবি স্বামীর নাম : হাসেন সেখ বাড়ির নং : n0009 বয়স : 30 লিঙ্গ : মহিলা	SRA1809508 ফটো উপলব্ধ	659 নাম : শার্মিলা বিবি সেখ স্বামীর নাম : শিবু সেখ বাড়ির নং : n0013 বয়স : 33 লিঙ্গ : মহিলা	SRA1809532 ফটো উপলব্ধ	660 নাম : সাদীফুল সেখ পিতার নাম : মুজাম সেখ বাড়ির নং : n0060 বয়স : 31 লিঙ্গ : পুরুষ	SRA1886779 ফটো উপলব্ধ



বিধানসভা নির্বাচনক্ষেত্রের নং, নাম : 77-করিমপুর  
ভাগ নং, নাম : 1-ধোড়াদহ পশ্চিম মোল্লাপাড়া,

661 নাম : রাকেশ সেখ পিতার নাম: জয়নাল সেখ বাড়ির নং : n0014 বয়স : 29 লিঙ্গ : পুরুষ	SRA1886787 ফটো উপলব্ধ	662 নাম : পিন্টু বিশ্বাস পিতার নাম: বাহাদুর বিশ্বাস বাড়ির নং : n0055 বয়স : 28 লিঙ্গ : পুরুষ	SRA1886753 ফটো উপলব্ধ	663 নাম : শর্মিষ্ঠা অধিকারী পিতার নাম: মিলন কুমার অধিকারী বাড়ির নং : এন0024 বয়স : 24 লিঙ্গ : মহিলা	SRA2460475 ফটো উপলব্ধ
664 নাম : জেসমিনা খাতুন পিতার নাম: সহিদুল শেখ বাড়ির নং : এন0064 বয়স : 26 লিঙ্গ : মহিলা	SRA2460483 ফটো উপলব্ধ	665 নাম : হাফিজুল শেখ পিতার নাম: সফীউল শেখ বাড়ির নং : এন0043 বয়স : 25 লিঙ্গ : পুরুষ	SRA2460509 ফটো উপলব্ধ	666 নাম : সারমিলা খাতুন স্বামীর নাম: মিজারুল সেখ বাড়ির নং : এন0026 বয়স : 24 লিঙ্গ : মহিলা	SRA2460574 ফটো উপলব্ধ
667 নাম : মক্কেল সেখ পিতার নাম: আজিমদ্দিন সেখ বাড়ির নং : n0012 বয়স : 56 লিঙ্গ : পুরুষ	SRA2030260 ফটো উপলব্ধ	668 নাম : ফিরদোসা বিবি সেখ স্বামীর নাম: মক্কেল সেখ বাড়ির নং : n0012 বয়স : 56 লিঙ্গ : মহিলা	SRA2030278 ফটো উপলব্ধ	669 নাম : পলাশ আক্তার পিতার নাম: আব্বাস আলি সেখ বাড়ির নং : n0067 বয়স : 27 লিঙ্গ : পুরুষ	SRA2030286 ফটো উপলব্ধ
670 নাম : রাখিয়া খাতুন(বিবি) স্বামীর নাম: সাইফুদ্দিন সেখ বাড়ির নং : n0049 বয়স : 28 লিঙ্গ : মহিলা	SRA2030302 ফটো উপলব্ধ	671 নাম : টোটন সেখ পিতার নাম: হুদয় সেখ বাড়ির নং : n0066 বয়স : 27 লিঙ্গ : পুরুষ	SRA2030328 ফটো উপলব্ধ	672 নাম : টুঙ্গা বিবি সেখ স্বামীর নাম: আশাদুল সেখ বাড়ির নং : এন0010 বয়স : 28 লিঙ্গ : মহিলা	SRA1887140 ফটো উপলব্ধ
673 নাম : ফুরুজান বিবি সেখ স্বামীর নাম: কালাম সেখ বাড়ির নং : এন0037 বয়স : 43 লিঙ্গ : মহিলা	MMP2261626 ফটো উপলব্ধ	674 নাম : ফিরোজা বিবি সেখ স্বামীর নাম: জারমান সেখ বাড়ির নং : n0058 বয়স : 41 লিঙ্গ : মহিলা	SRA0042846 ফটো উপলব্ধ	675 নাম : বাহাদুর বিশ্বাস পিতার নাম: আহম্মেদ বিশ্বাস বাড়ির নং : n0055 বয়স : 51 লিঙ্গ : পুরুষ	MMP2007342 ফটো উপলব্ধ
676 নাম : আয়েশা খাতুন স্বামীর নাম: পিন্টু বিশ্বাস বাড়ির নং : এন0055 বয়স : 20 লিঙ্গ : মহিলা	SRA2727014 ফটো উপলব্ধ	677 নাম : আজিমববি সেখ পিতার নাম: আওয়াল সেখ বাড়ির নং : n0036 বয়স : 71 লিঙ্গ : মহিলা	SRA2324283 ফটো উপলব্ধ	678 নাম : ছায়রা বিবি শাহাজী পিতার নাম: পাতাড়া শাহাজী বাড়ির নং : n0040 বয়স : 69 লিঙ্গ : মহিলা	MMP0042630 ফটো উপলব্ধ
679 নাম : রেনুকা বিবি স্বামীর নাম: রাজ্জাক সেখ বাড়ির নং : n0006 বয়স : 29 লিঙ্গ : মহিলা	SRA1886811 ফটো উপলব্ধ	680 নাম : চুমকি বিবি সেখ স্বামীর নাম: হাবিবুল সেখ বাড়ির নং : n0046 বয়স : 29 লিঙ্গ : মহিলা	SRA1886829 ফটো উপলব্ধ	681 নাম : সাকিনা বিবি স্বামীর নাম: সাহাদুল সেখ বাড়ির নং : এন0038 বয়স : 34 লিঙ্গ : মহিলা	SRA2178812 ফটো উপলব্ধ
682 নাম : লাভলী খাতুন স্বামীর নাম: তালুকদার সেখ বাড়ির নং : এন0014 বয়স : 27 লিঙ্গ : মহিলা	SRA2177459 ফটো উপলব্ধ	683 নাম : শিউলি বিবি স্বামীর নাম: রহাবুল সেখ বাড়ির নং : এন0026 বয়স : 27 লিঙ্গ : মহিলা	SRA2177467 ফটো উপলব্ধ	684 নাম : রেহেনা বিবি সেখ স্বামীর নাম: রাজ্জাক হোসেন সেখ বাড়ির নং : এন0041 বয়স : 28 লিঙ্গ : মহিলা	SRA2178804 ফটো উপলব্ধ
685 নাম : ফরিদা খাতুন স্বামীর নাম: সিজরুল সেখ বাড়ির নং : পাজরাপাড়া বয়স : 27 লিঙ্গ : মহিলা	SRA2177426 ফটো উপলব্ধ	686 নাম : মৌসুমী খাতুন স্বামীর নাম: জাকির সেখ বাড়ির নং : এন0181 বয়স : 27 লিঙ্গ : মহিলা	SRA2177251 ফটো উপলব্ধ	687 নাম : হাসিফুল সেখ পিতার নাম: মিনকুল সেখ বাড়ির নং : এন0058 বয়স : 23 লিঙ্গ : পুরুষ	SRA2460517 ফটো উপলব্ধ
688 নাম : মানোয়ারা খাতুন স্বামীর নাম: খোকন সেখ বাড়ির নং : এন0024 বয়স : 32 লিঙ্গ : মহিলা	ZQN1635887 ফটো উপলব্ধ	689 নাম : সাত্তিক সরকার পিতার নাম: সঞ্জীব সরকার বাড়ির নং : এন012 বয়স : 24 লিঙ্গ : পুরুষ	SRA2460491 ফটো উপলব্ধ	690 নাম : রুমা খাতুন পিতার নাম: তাজিল সেখ বাড়ির নং : এন0012 বয়স : 24 লিঙ্গ : মহিলা	SRA2460533 ফটো উপলব্ধ



বিধানসভা নির্বাচনক্ষেত্রের নং, নাম : 77-করিমপুর  
ভাগ নং, নাম : 1-ধোড়াদহ পশ্চিম মোল্লাপাড়া,

691	SRA2460632	ফটো উপলব্ধ	692	SRA2460459	ফটো উপলব্ধ	693	SRA2030310	ফটো উপলব্ধ
নাম : নাজবুল সেখ পিতার নাম: মক্কেল সেখ বাড়ির নং : এন0012 বয়স : 27 লিঙ্গ : পুরুষ			নাম : তাজিল মন্ডল পিতার নাম: আফসার মন্ডল বাড়ির নং : এন0026 বয়স : 30 লিঙ্গ : পুরুষ			নাম : মদিনা খাতুন স্বামীর নাম: লালন সেখ বাড়ির নং : n0027 বয়স : 27 লিঙ্গ : মহিলা		
694	SRA2325066	ফটো উপলব্ধ	695	SRA2322741	ফটো উপলব্ধ	696	SRA2322287	ফটো উপলব্ধ
নাম : রিমা খাতুন স্বামীর নাম: নাজিম সেখ বাড়ির নং : N0209 বয়স : 24 লিঙ্গ : মহিলা			নাম : বাচেনাবিবি সেখ স্বামীর নাম: জানবর সেখ বাড়ির নং : n0049 বয়স : 63 লিঙ্গ : মহিলা			নাম : আমেনাবিবি সেখ স্বামীর নাম: আজগর সেখ বাড়ির নং : n0026 বয়স : 66 লিঙ্গ : মহিলা		
697	SRA2773315	ফটো উপলব্ধ	698	SRA2323731	ফটো উপলব্ধ	699	SRA2460426	ফটো উপলব্ধ
নাম : প্রত্যয় সেখ পিতার নাম: আব্বাস আলি সেখ বাড়ির নং : এন0067 বয়স : 20 লিঙ্গ : পুরুষ			নাম : আশরফ সেখ পিতার নাম: হায়েত সেখ বাড়ির নং : n0045 বয়স : 61 লিঙ্গ : পুরুষ			নাম : মণিরুল সেখ পিতার নাম: রেজাউল সেখ বাড়ির নং : এন0033 বয়স : 24 লিঙ্গ : পুরুষ		
700	SRA2460640	ফটো উপলব্ধ	701	SRA2460657	ফটো উপলব্ধ	702	SRA2460566	ফটো উপলব্ধ
নাম : রাহুল সেখ পিতার নাম: মুহাদ্দ সেখ বাড়ির নং : এন0066 বয়স : 24 লিঙ্গ : পুরুষ			নাম : আব্দুল হামিদ সেখ পিতার নাম: আনছার সেখ বাড়ির নং : এন0063 বয়স : 25 লিঙ্গ : পুরুষ			নাম : জ্যোৎস্না খাতুন স্বামীর নাম: দেলবার সেখ বাড়ির নং : এন0040 বয়স : 24 লিঙ্গ : মহিলা		
703	SRA2460608	ফটো উপলব্ধ	704	SRA2460772	ফটো উপলব্ধ	705	SRA2548410	ফটো উপলব্ধ
নাম : সাফিকুল সেখ পিতার নাম: মুত ইন্দাদুল সেখ বাড়ির নং : এন0033 বয়স : 25 লিঙ্গ : পুরুষ			নাম : জিয়াবুল সেখ পিতার নাম: নাসিরুদ্দিন সেখ বাড়ির নং : এন0020 বয়স : 26 লিঙ্গ : পুরুষ			নাম : সাগোরা বিবি স্বামীর নাম: ছালাউদ্দিন সেখ বাড়ির নং : এন0033 বয়স : 44 লিঙ্গ : মহিলা		
706	SRA2612778	ফটো উপলব্ধ	707	SRA2721397	ফটো উপলব্ধ	708	SRA2629285	ফটো উপলব্ধ
নাম : ছায়ারা বিবি সেখ স্বামীর নাম: মহসিন সেখ বাড়ির নং : n0009 বয়স : 53 লিঙ্গ : মহিলা			নাম : রুবেল সেখ পিতার নাম: মক্কেল সেখ বাড়ির নং : এন0012 বয়স : 26 লিঙ্গ : পুরুষ			নাম : মার্জিনা খাতুন স্বামীর নাম: নাজবুল সেখ বাড়ির নং : এন0012 বয়স : 23 লিঙ্গ : মহিলা		
709	SRA2628659	ফটো উপলব্ধ	710	SRA2629152	ফটো উপলব্ধ	711	SRA2547776	ফটো উপলব্ধ
নাম : সোনালী খাতুন স্বামীর নাম: আলাউদ্দিন সেখ বাড়ির নং : এন0066 বয়স : 21 লিঙ্গ : মহিলা			নাম : মর্জিনা খাতুন স্বামীর নাম: সেলিম সেখ বাড়ির নং : এন0002 বয়স : 21 লিঙ্গ : মহিলা			নাম : জহির সেখ পিতার নাম: কাঞ্চন সেখ বাড়ির নং : এন0035 বয়স : 22 লিঙ্গ : পুরুষ		
712	SRA2548303	ফটো উপলব্ধ	713	SRA2547859	ফটো উপলব্ধ	714	SRA2533297	ফটো উপলব্ধ
নাম : ইসমাতারা খাতুন স্বামীর নাম: মিজারুল সেখ বাড়ির নং : এন0062 বয়স : 24 লিঙ্গ : মহিলা			নাম : সুজন সেখ পিতার নাম: হুদয় সেখ বাড়ির নং : এন0066 বয়স : 22 লিঙ্গ : পুরুষ			নাম : আত্রাফুল সেখ পিতার নাম: মুনতাজ সেখ বাড়ির নং : 0034 বয়স : 22 লিঙ্গ : পুরুষ		
715	SRA2533305	ফটো উপলব্ধ	716	SRA2533313	ফটো উপলব্ধ	717	SRA2533321	ফটো উপলব্ধ
নাম : মাসুম সেখ পিতার নাম: কালু সেখ বাড়ির নং : এন0028 বয়স : 22 লিঙ্গ : পুরুষ			নাম : রাজীব সেখ পিতার নাম: ভাদু সেখ বাড়ির নং : এন0143 বয়স : 23 লিঙ্গ : পুরুষ			নাম : সোহেল রাসুল সেখ পিতার নাম: মইনু সেখ বাড়ির নং : এন0016 বয়স : 23 লিঙ্গ : পুরুষ		
718	SRA2533347	ফটো উপলব্ধ	719	SRA2702173	ফটো উপলব্ধ	720	SRA2725083	ফটো উপলব্ধ
নাম : সক্রিব সেখ পিতার নাম: আনসার সেখ বাড়ির নং : এন0028 বয়স : 22 লিঙ্গ : পুরুষ			নাম : সোনালি খাতুন পিতার নাম: আসাদুল সেখ বাড়ির নং : এন0028 বয়স : 20 লিঙ্গ : মহিলা			নাম : সাথি খাতুন স্বামীর নাম: মাসুম সেখ বাড়ির নং : এন0028 বয়স : 20 লিঙ্গ : মহিলা		



বিধানসভা নির্বাচনক্ষেত্রের নং, নাম : 77-করিমপুর  
ভাগ নং, নাম : 1-ধোড়াদহ পশ্চিম মোল্লাপাড়া,

721 নাম : মেরিনা বিবি সেখ স্বামীর নাম: আমজাদ আলি বাড়ির নং : এন0173 বয়স : 45 লিঙ্গ : মহিলা	MMP2266427 ফটো উপলব্ধ	722 নাম : আমেনা খাতুন স্বামীর নাম: মিজারুল সেখ বাড়ির নং : n0034 বয়স : 28 লিঙ্গ : মহিলা	SRA1677848 ফটো উপলব্ধ	723 নাম : জাহেদা বিবি সেখ স্বামীর নাম: ছাদেক সেখ বাড়ির নং : n0006 বয়স : 59 লিঙ্গ : মহিলা	SRA2206704 ফটো উপলব্ধ
724 নাম : ছাদেক সেখ পিতার নাম: নছর সেখ বাড়ির নং : n0006 বয়স : 62 লিঙ্গ : পুরুষ	SRA2206688 ফটো উপলব্ধ	725 নাম : ভানু বিবি স্বামীর নাম: সেন্টু সেখ বাড়ির নং : 1294 বয়স : 33 লিঙ্গ : মহিলা	SRA2681138 ফটো উপলব্ধ	726 নাম : সুকচাদ মন্ডল মায়ের নাম: সহানার খাতুন বাড়ির নং : এন0063 বয়স : 24 লিঙ্গ : পুরুষ	SRA2681419 ফটো উপলব্ধ
727 নাম : আব্বাস আলি সেখ পিতার নাম: নিফাজউদ্দিন সেখ বাড়ির নং : n0024 বয়স : 40 লিঙ্গ : পুরুষ	MMP2690923 ফটো উপলব্ধ	728 নাম : সাহাদুল সেখ পিতার নাম: দুঃখু সেখ বাড়ির নং : n0038 বয়স : 41 লিঙ্গ : পুরুষ	SRA0043943 ফটো উপলব্ধ	729 নাম : হাবিবুল সেখ পিতার নাম: আমরুল সেখ বাড়ির নং : n0046 বয়স : 32 লিঙ্গ : পুরুষ	SRA1559343 ফটো উপলব্ধ
730 নাম : স্বর্ণা অধিকারী স্বামীর নাম: মৃত মিলন কুমার অধিকারী বাড়ির নং : N0024 বয়স : 51 লিঙ্গ : মহিলা	HCL3204047 ফটো উপলব্ধ	731 নাম : রুকিনা বিবি পিতার নাম: আবু সামা মন্ডল বাড়ির নং : N0059 বয়স : 41 লিঙ্গ : মহিলা	ZQN1325794 ফটো উপলব্ধ	732 নাম : বাদশা সেখ পিতার নাম: মুনতাজ সেখ বাড়ির নং : এন0064 বয়স : 21 লিঙ্গ : পুরুষ	SRA2629004 ফটো উপলব্ধ
733 নাম : সাহানারা খাতুন স্বামীর নাম: ভাসান সেখ বাড়ির নং : এন0037 বয়স : 23 লিঙ্গ : মহিলা	SRA2628295 ফটো উপলব্ধ	734 নাম : আমানুর সেখ পিতার নাম: আব্বাস সেখ বাড়ির নং : এন0010 বয়স : 21 লিঙ্গ : পুরুষ	SRA2626091 ফটো উপলব্ধ	735 নাম : মাসুদ রোহান সেখ পিতার নাম: এনাফুল সেখ বাড়ির নং : এন0049 বয়স : 22 লিঙ্গ : পুরুষ	SRA2547792 ফটো উপলব্ধ
736 নাম : সুমন সেখ পিতার নাম: কালাম সেখ বাড়ির নং : এন0057 বয়স : 22 লিঙ্গ : পুরুষ	SRA2548196 ফটো উপলব্ধ	737 নাম : সাইদুল সেখ পিতার নাম: সাবুর আলি সেখ বাড়ির নং : এন0038 বয়স : 22 লিঙ্গ : পুরুষ	SRA2548220 ফটো উপলব্ধ	738 নাম : হাসিফুল সেখ পিতার নাম: ইসরাফিল সেখ বাড়ির নং : n0022 বয়স : 22 লিঙ্গ : পুরুষ	SRA2547933 ফটো উপলব্ধ
739 নাম : শ্যামলী খাতুন স্বামীর নাম: বজলু সেখ বাড়ির নং : এন0025 বয়স : 22 লিঙ্গ : মহিলা	SRA2547875 ফটো উপলব্ধ	740 নাম : সুজন সেখ পিতার নাম: মোহর আলি সেখ বাড়ির নং : এন0032 বয়স : 23 লিঙ্গ : পুরুষ	SRA2547826 ফটো উপলব্ধ	741 নাম : শুকুরুদ্দিন সেখ পিতার নাম: লাবু সেখ বাড়ির নং : এন0022 বয়স : 24 লিঙ্গ : পুরুষ	SRA2548014 ফটো উপলব্ধ
742 নাম : রাকিব সেখ পিতার নাম: ইদ্রিস সেখ বাড়ির নং : এন0060 বয়স : 21 লিঙ্গ : পুরুষ	SRA2629210 ফটো উপলব্ধ	743 নাম : সুজিলা খাতুন স্বামীর নাম: সেলিম সেখ বাড়ির নং : এন0013 বয়স : 23 লিঙ্গ : মহিলা	SRA2547685 ফটো উপলব্ধ	744 নাম : বাপ্পা সেখ পিতার নাম: মুনতাজ সেখ বাড়ির নং : এন0064 বয়স : 23 লিঙ্গ : পুরুষ	SRA2548246 ফটো উপলব্ধ
745 নাম : মারফুজা খাতুন সেখ স্বামীর নাম: রাকিবুদ্দিন সেখ বাড়ির নং : n0049 বয়স : 32 লিঙ্গ : মহিলা	SRA1559244 ফটো উপলব্ধ	746 নাম : আরজিনা খাতুন স্বামীর নাম: সাদিকুল সেখ বাড়ির নং : N0172 বয়স : 28 লিঙ্গ : মহিলা	ZQN1866508 ফটো উপলব্ধ	747 নাম : তাজমিরা খাতুন স্বামীর নাম: সাজিদুল সেখ বাড়ির নং : এন0060 বয়স : 21 লিঙ্গ : মহিলা	SRA2628212 ফটো উপলব্ধ
748 নাম : টুলুয়ারা খাতুন স্বামীর নাম: ইসরাফিল সেখ বাড়ির নং : এন0041 বয়স : 22 লিঙ্গ : মহিলা	SRA2629020 ফটো উপলব্ধ	749 নাম : জানিপ সেখ পিতার নাম: ফনি সেখ বাড়ির নং : n0053 বয়স : 52 লিঙ্গ : পুরুষ	SRA2695989 ফটো উপলব্ধ	750 নাম : একরাম সেখ পিতার নাম: খেদু সেখ বাড়ির নং : n0023 বয়স : 69 লিঙ্গ : পুরুষ	SRA2692234 ফটো উপলব্ধ



751	SRA1886852	ফটো উপলব্ধ	752	SRA2721942	ফটো উপলব্ধ	753	SRA2738326	ফটো উপলব্ধ
নাম : খুরসেদ সেখ পিতার নাম: খলিল সেখ বাড়ির নং : n0035 বয়স : 28 লিঙ্গ : পুরুষ			নাম : মইনুল সেখ পিতার নাম: এনাফুল সেখ বাড়ির নং : এন0024 বয়স : 20 লিঙ্গ : পুরুষ			নাম : মিলন সেখ পিতার নাম: মিন্টুন সেখ বাড়ির নং : এন0024 বয়স : 20 লিঙ্গ : পুরুষ		
754	SRA2548063	ফটো উপলব্ধ	755	SRA2548030	ফটো উপলব্ধ	756	XMB1559814	ফটো উপলব্ধ
নাম : পূর্ণিমা খাতুন স্বামীর নাম: জিয়ারুল সেখ বাড়ির নং : এন0045 বয়স : 22 লিঙ্গ : মহিলা			নাম : রাইহান আলি পিতার নাম: আনারুল সেখ বাড়ির নং : এন0059 বয়স : 23 লিঙ্গ : পুরুষ			নাম : আসেদা খাতুন স্বামীর নাম: রেণ্ট সেখ বাড়ির নং : এন0020 বয়স : 30 লিঙ্গ : মহিলা		
757	SRA2548469	ফটো উপলব্ধ	758	SRA2721108	ফটো উপলব্ধ	759	SRA1452374	ফটো উপলব্ধ
নাম : সোনিয়া খাতুন স্বামীর নাম: রাজেশ সেখ বাড়ির নং : এন0017 বয়স : 22 লিঙ্গ : মহিলা			নাম : রাজ্জাক সেখ পিতার নাম: জাহাঙ্গীর সেখ বাড়ির নং : এন0017 বয়স : 20 লিঙ্গ : পুরুষ			নাম : পাপিয়া হালদার স্বর্ণকার স্বামীর নাম: গৌতম স্বর্ণকার বাড়ির নং : এন0026 বয়স : 32 লিঙ্গ : মহিলা		
760	SRA2177244	ফটো উপলব্ধ	761	SRA2723484	ফটো উপলব্ধ	762	SRA2740058	ফটো উপলব্ধ
নাম : সাদ্দাম হোসেন মায়ের নাম: মদিনা বিবি সেখ বাড়ির নং : এন0142 বয়স : 27 লিঙ্গ : পুরুষ			নাম : আবেদিনা খাতুন স্বামীর নাম: জিয়ারুল সেখ বাড়ির নং : এন0020 বয়স : 22 লিঙ্গ : মহিলা			নাম : মুরসেলিম সেখ পিতার নাম: মহসীন সেখ বাড়ির নং : এন0149 বয়স : 20 লিঙ্গ : পুরুষ		
763	SRA2075687	ফটো উপলব্ধ	764	SRA2815074	ফটো উপলব্ধ	765	SRA2817856	ফটো উপলব্ধ
নাম : হাসি খাতুন পিতার নাম: আবাসামা সেখ বাড়ির নং : এন0036 বয়স : 26 লিঙ্গ : মহিলা			নাম : হৃদয় সেখ পিতার নাম: আইনুল সেখ বাড়ির নং : এন0167 বয়স : 20 লিঙ্গ : পুরুষ			নাম : সাহিন সেখ পিতার নাম: হানিফ সেখ বাড়ির নং : এন0059 বয়স : 19 লিঙ্গ : পুরুষ		
766	SRA2819498	ফটো উপলব্ধ	767	SRA2822179	ফটো উপলব্ধ	768	SRA2824159	ফটো উপলব্ধ
নাম : হাসিবুল সেখ পিতার নাম: মুস্তাফা সেখ বাড়ির নং : এন0008 বয়স : 19 লিঙ্গ : পুরুষ			নাম : আকাশ সেখ পিতার নাম: আলাউদ্দিন সেখ বাড়ির নং : এন0057 বয়স : 19 লিঙ্গ : পুরুষ			নাম : ভাসান সেখ পিতার নাম: আক্বাস সেখ বাড়ির নং : এন0007 বয়স : 19 লিঙ্গ : পুরুষ		
769	MMP2689735	ফটো উপলব্ধ	770	SRA2458107	ফটো উপলব্ধ	771	SRA2844009	ফটো উপলব্ধ
নাম : নাজমুল হক পিতার নাম: আব্দুল ওহাব মণ্ডল বাড়ির নং : এন0054 বয়স : 37 লিঙ্গ : পুরুষ			নাম : উর্মিলা খাতুন স্বামীর নাম: নাজমুল হক বাড়ির নং : এন0054 বয়স : 24 লিঙ্গ : মহিলা			নাম : পারমিলা খাতুন স্বামীর নাম: খোরসেদ সেখ বাড়ির নং : এন0063 বয়স : 20 লিঙ্গ : মহিলা		



বিধানসভা নির্বাচনক্ষেত্রের নং, নাম : 77-করিমপুর  
ভাগ নং, নাম : 2-ধোড়াহ পূর্ব মোল্লাপাড়া ও পালপাড়া (মধ্য),

772	SRA2719037	ফটো উপলব্ধ	773	SRA2719029	ফটো উপলব্ধ	774	SRA1559665	ফটো উপলব্ধ
নাম : ইসরাফিল সেখ পিতার নাম: পাত্ত সেখ বাড়ির নং : এন0003 বয়স : 69 লিঙ্গ : পুরুষ			নাম : জৈনববিবি সেখ স্বামীর নাম: ইসরাফিল সেখ বাড়ির নং : এন0003 বয়স : 63 লিঙ্গ : মহিলা			নাম : কানন বিবি স্বামীর নাম: আলঙ্গীর সেখ বাড়ির নং : এন0003 বয়স : 31 লিঙ্গ : মহিলা		
775	SRA2325983	ফটো উপলব্ধ	776	RDH2028470	ফটো উপলব্ধ	777	SRA1369446	ফটো উপলব্ধ
নাম : নুজমান সেখ পিতার নাম: ইসরাফিল সেখ বাড়ির নং : এন0003 বয়স : 27 লিঙ্গ : পুরুষ			নাম : সুস্মিতা কর্মকার স্বামীর নাম: পল্লব বিশ্বাস বাড়ির নং : এন0121 বয়স : 30 লিঙ্গ : মহিলা			নাম : মার্জিনা বিবি স্বামীর নাম: জিবু সেখ বাড়ির নং : n0150 বয়স : 38 লিঙ্গ : মহিলা		
778	SRA1559541	ফটো উপলব্ধ	779	SRA2548139	ফটো উপলব্ধ	780	SRA1887165	ফটো উপলব্ধ
নাম : জেসমিনা বিবি স্বামীর নাম: মেহেরুল সেখ বাড়ির নং : n0150 বয়স : 31 লিঙ্গ : মহিলা			নাম : মহরম সেখ পিতার নাম: জীবু সেখ বাড়ির নং : এন0150 বয়স : 23 লিঙ্গ : পুরুষ			নাম : মমতা বিশ্বাস (সাহা) স্বামীর নাম: রথিন সাহা বাড়ির নং : n0212 বয়স : 30 লিঙ্গ : মহিলা		
781	SRA1886993	ফটো উপলব্ধ	782	SRA2453223	ফটো উপলব্ধ	783	SRA2322576	ফটো উপলব্ধ
নাম : সৌমিত্র ঘোষ পিতার নাম: সনাতন ঘোষ বাড়ির নং : n0119 বয়স : 33 লিঙ্গ : পুরুষ			নাম : সনত ঘোষ পিতার নাম: সনাতন ঘোষ বাড়ির নং : এন0119 বয়স : 30 লিঙ্গ : পুরুষ			নাম : সনাতন ঘোষ পিতার নাম: সুবল ঘোষ বাড়ির নং : n0119 বয়স : 56 লিঙ্গ : পুরুষ		
784	SRA2322956	ফটো উপলব্ধ	785	SRA2322964	ফটো উপলব্ধ	786	SRA1886985	ফটো উপলব্ধ
নাম : কালিদাসী ঘোষ স্বামীর নাম: যেতু ঘোষ বাড়ির নং : n0112 বয়স : 63 লিঙ্গ : মহিলা			নাম : যেতু ঘোষ পিতার নাম: নরেন ঘোষ বাড়ির নং : n0112 বয়স : 71 লিঙ্গ : পুরুষ			নাম : বিক্রম ঘোষ পিতার নাম: বিকাশ ঘোষ বাড়ির নং : n0117 বয়স : 29 লিঙ্গ : পুরুষ		
787	SRA1887017	ফটো উপলব্ধ	788	MMP2229292	ফটো উপলব্ধ	789	SRA1559418	ফটো উপলব্ধ
নাম : অনূপ ঘোষ পিতার নাম: হারান ঘোষ বাড়ির নং : n0118 বয়স : 28 লিঙ্গ : পুরুষ			নাম : সমর ঘোষ পিতার নাম: ভক্ত ঘোষ বাড়ির নং : n0111 বয়স : 43 লিঙ্গ : পুরুষ			নাম : সম্পা ঘোষ স্বামীর নাম: সমর ঘোষ বাড়ির নং : n0111 বয়স : 33 লিঙ্গ : মহিলা		
790	SRA0044404	ফটো উপলব্ধ	791	MMP2007474	ফটো উপলব্ধ	792	SRA0044321	ফটো উপলব্ধ
নাম : সনাতন ঘোষ পিতার নাম: সুপদ ঘোষ বাড়ির নং : n0111 বয়স : 37 লিঙ্গ : পুরুষ			নাম : কার্তিক ঘোষ পিতার নাম: যেতু ঘোষ বাড়ির নং : n0112 বয়স : 47 লিঙ্গ : পুরুষ			নাম : প্রীতিকা ঘোষ স্বামীর নাম: কার্তিক ঘোষ বাড়ির নং : n0112 বয়স : 39 লিঙ্গ : মহিলা		
793	WB/09/069/018131	ফটো উপলব্ধ	794	WB/09/069/018074	ফটো উপলব্ধ	795	MMP2470128	ফটো উপলব্ধ
নাম : শান্তিরানী ঘোষ স্বামীর নাম: গঙ্গারাম ঘোষ বাড়ির নং : n0117 বয়স : 67 লিঙ্গ : মহিলা			নাম : বিকাশ ঘোষ পিতার নাম: গঙ্গারাম ঘোষ বাড়ির নং : n0117 বয়স : 51 লিঙ্গ : পুরুষ			নাম : প্রতিমা ঘোষ স্বামীর নাম: বিকাশ ঘোষ বাড়ির নং : n0117 বয়স : 43 লিঙ্গ : মহিলা		
796	WB/09/069/018580	ফটো উপলব্ধ	797	WB/09/069/018334	ফটো উপলব্ধ	798	SRA2752889	ফটো উপলব্ধ
নাম : হারান ঘোষ পিতার নাম: শ্রীদাম ঘোষ বাড়ির নং : n0118 বয়স : 55 লিঙ্গ : পুরুষ			নাম : অনিমা ঘোষ স্বামীর নাম: হারান ঘোষ বাড়ির নং : n0118 বয়স : 51 লিঙ্গ : মহিলা			নাম : গীতা ঘোষ স্বামীর নাম: সুবোল ঘোষ বাড়ির নং : n0119 বয়স : 86 লিঙ্গ : মহিলা		
799	SRA2793834	ফটো উপলব্ধ	800	WB/09/069/018335	ফটো উপলব্ধ	801	SRA2752897	ফটো উপলব্ধ
নাম : সুনিল ঘোষ পিতার নাম: সুবোল ঘোষ বাড়ির নং : n0119 বয়স : 65 লিঙ্গ : পুরুষ			নাম : কল্পনা ঘোষ স্বামীর নাম: সনাতন ঘোষ বাড়ির নং : n0119 বয়স : 53 লিঙ্গ : মহিলা			নাম : বাসন্তী ঘোষ স্বামীর নাম: সুনিল ঘোষ বাড়ির নং : n0119 বয়স : 54 লিঙ্গ : মহিলা		

802 নাম : গোপাল ঘোষ পিতার নাম: সুনীল ঘোষ বাড়ির নং : n0119 বয়স : 42 লিঙ্গ : পুরুষ	MMP2261022 ফটো উপলব্ধ	803 নাম : শিপ্রা ঘোষ স্বামীর নাম: গোপাল ঘোষ বাড়ির নং : n0119 বয়স : 34 লিঙ্গ : মহিলা	SRA1678093 ফটো উপলব্ধ	804 নাম : সুদেব ঘোষ পিতার নাম: সুনীল ঘোষ বাড়ির নং : n0119 বয়স : 36 লিঙ্গ : পুরুষ	SRA1215003 ফটো উপলব্ধ
805 নাম : অলকা ঘোষ স্বামীর নাম: ভক্ত ঘোষ বাড়ির নং : n0111 বয়স : 71 লিঙ্গ : মহিলা	WB/09/069/018218 ফটো উপলব্ধ	806 নাম : বিশ্বনাথ ঘোষ পিতার নাম: ভক্ত ঘোষ বাড়ির নং : n0111 বয়স : 51 লিঙ্গ : পুরুষ	MMP2261014 ফটো উপলব্ধ	807 নাম : লক্ষ্মী চৌধুরী স্বামীর নাম: শেখর চৌধুরী বাড়ির নং : n0105 বয়স : 56 লিঙ্গ : মহিলা	SRA2323418 ফটো উপলব্ধ
808 নাম : রীতা চৌধুরী স্বামীর নাম: অভিরাম চৌধুরী বাড়ির নং : n0138 বয়স : 57 লিঙ্গ : মহিলা	SRA2323897 ফটো উপলব্ধ	809 নাম : অন্নপূর্ণা মিত্তী স্বামীর নাম: বাপ্পা চৌধুরী বাড়ির নং : এন0132 বয়স : 25 লিঙ্গ : মহিলা	SRA2124204 ফটো উপলব্ধ	810 নাম : অভিরাম চৌধুরী পিতার নাম: গোপাল চন্দ্র চৌধুরী বাড়ির নং : n0138 বয়স : 66 লিঙ্গ : পুরুষ	SRA2323483 ফটো উপলব্ধ
811 নাম : সোমনাথ চৌধুরী পিতার নাম: শেখর চৌধুরী বাড়ির নং : n0105 বয়স : 31 লিঙ্গ : পুরুষ	SRA1559483 ফটো উপলব্ধ	812 নাম : সত্যেন চৌধুরী পিতার নাম: সুধীর চৌধুরী বাড়ির নং : n0105 বয়স : 62 লিঙ্গ : পুরুষ	WB/09/069/018059 ফটো উপলব্ধ	813 নাম : যশোদা চৌধুরী স্বামীর নাম: হাজরা চৌধুরী বাড়ির নং : n0132 বয়স : 61 লিঙ্গ : মহিলা	SRA2207074 ফটো উপলব্ধ
814 নাম : কৃষ্ণা চৌধুরী স্বামীর নাম: খোকন পোদ্দার বাড়ির নং : n0132 বয়স : 40 লিঙ্গ : মহিলা	MMP2470029 ফটো উপলব্ধ	815 নাম : বাপ্পা চৌধুরী পিতার নাম: হাজরা চৌধুরী বাড়ির নং : n0132 বয়স : 36 লিঙ্গ : পুরুষ	SRA1234152 ফটো উপলব্ধ	816 নাম : খোকন পোদ্দার পিতার নাম: বাসুদেব পোদ্দার বাড়ির নং : n0132 বয়স : 50 লিঙ্গ : পুরুষ	SRA1234145 ফটো উপলব্ধ
817 নাম : চিন্ময় চৌধুরী পিতার নাম: দিনবন্ধু চৌধুরী বাড়ির নং : n0133 বয়স : 31 লিঙ্গ : পুরুষ	SRA1677996 ফটো উপলব্ধ	818 নাম : টিঙকু চৌধুরী স্বামীর নাম: দিনবন্ধু চৌধুরী বাড়ির নং : n0133 বয়স : 52 লিঙ্গ : মহিলা	SRA2791531 ফটো উপলব্ধ	819 নাম : নিতাই দাস পিতার নাম: গোপাল দাস বাড়ির নং : n0124 বয়স : 56 লিঙ্গ : পুরুষ	SRA2768893 ফটো উপলব্ধ
820 নাম : শিখারানী দাস স্বামীর নাম: নিতাই দাস বাড়ির নং : n0124 বয়স : 37 লিঙ্গ : মহিলা	SRA1234079 ফটো উপলব্ধ	821 নাম : গৌরচন্দ্র দাস পিতার নাম: গোপাল দাস বাড়ির নং : n0124 বয়স : 54 লিঙ্গ : পুরুষ	WB/09/069/018421 ফটো উপলব্ধ	822 নাম : রেবতী দাস স্বামীর নাম: গৌর চন্দ্র দাস বাড়ির নং : n0124 বয়স : 42 লিঙ্গ : মহিলা	MMP2470094 ফটো উপলব্ধ
823 নাম : সঞ্জিত দাস পিতার নাম: গৌর দাস বাড়ির নং : n0124 বয়স : 27 লিঙ্গ : পুরুষ	SRA2030211 ফটো উপলব্ধ	824 নাম : বিভাস দাস পিতার নাম: খোকন দাস বাড়ির নং : n0158 বয়স : 30 লিঙ্গ : পুরুষ	SRA1677962 ফটো উপলব্ধ	825 নাম : সুফল দাস পিতার নাম: খোকন দাস বাড়ির নং : n0158 বয়স : 31 লিঙ্গ : পুরুষ	SRA1559582 ফটো উপলব্ধ
826 নাম : কুম্পা দাস পিতার নাম: সুধীর দাস বাড়ির নং : n0125 বয়স : 36 লিঙ্গ : মহিলা	SRA1234087 ফটো উপলব্ধ	827 নাম : মধুসূদন দাস পিতার নাম: নিতাই দাস বাড়ির নং : এন00124 বয়স : 22 লিঙ্গ : মহিলা	SRA2548089 ফটো উপলব্ধ	828 নাম : সুধীর দাস পিতার নাম: তারাপদ দাস বাড়ির নং : n0125 বয়স : 59 লিঙ্গ : পুরুষ	MMP2261097 ফটো উপলব্ধ
829 নাম : সরলা দাস স্বামীর নাম: সুধীর দাস বাড়ির নং : n0125 বয়স : 50 লিঙ্গ : মহিলা	SRA2206779 ফটো উপলব্ধ	830 নাম : সুজিত দাস পিতার নাম: সুধীর দাস বাড়ির নং : n0125 বয়স : 30 লিঙ্গ : পুরুষ	SRA1677939 ফটো উপলব্ধ	831 নাম : খোকন দাস পিতার নাম: দিবানাথ দাস বাড়ির নং : n0158 বয়স : 63 লিঙ্গ : পুরুষ	SRA2757680 ফটো উপলব্ধ



বিধানসভা নির্বাচনক্ষেত্রের নং, নাম : 77-করিমপুর  
ভাগ নং, নাম : 2-ধোড়াদহ পূর্ব মোল্লাপাড়া ও পালপাড়া (মধ্য),

832	SRA2757672	ফটো উপলব্ধ	833	MMP1480649	ফটো উপলব্ধ	834	MMP1480623	ফটো উপলব্ধ
নাম : ভবানী দাস স্বামীর নাম: স্বাক্ষর দাস বাড়ির নং : n0158 বয়স : 54 লিঙ্গ : মহিলা			নাম : তাপস দাস পিতার নাম: নন্দ দাস বাড়ির নং : n0158 বয়স : 53 লিঙ্গ : পুরুষ			নাম : লক্ষী দাস স্বামীর নাম: তাপস দাস বাড়ির নং : n0158 বয়স : 52 লিঙ্গ : মহিলা		
835	SRA0044495	ফটো উপলব্ধ	836	SRA2030245	ফটো উপলব্ধ	837	SRA1809615	ফটো উপলব্ধ
নাম : খোকন দাস পিতার নাম: গোপাল দাস বাড়ির নং : n0163 বয়স : 47 লিঙ্গ : পুরুষ			নাম : আজিজা পারভিন পিতার নাম: দেয়াত আলি সেখ বাড়ির নং : n0018 বয়স : 27 লিঙ্গ : মহিলা			নাম : মঞ্জু পাল পিতার নাম: প্রসাদ পাল বাড়ির নং : n0108 বয়স : 31 লিঙ্গ : মহিলা		
838	WB/09/069/018096	ফটো উপলব্ধ	839	MMP2261790	ফটো উপলব্ধ	840	SRA2793966	ফটো উপলব্ধ
নাম : অভিমু্য পাল পিতার নাম: গোপীনাথ পাল বাড়ির নং : n0109 বয়স : 76 লিঙ্গ : পুরুষ			নাম : নির্মল পাল পিতার নাম: অভিমু্য পাল বাড়ির নং : n0109 বয়স : 39 লিঙ্গ : পুরুষ			নাম : বাসন্তী পাল স্বামীর নাম: অভিমু্য পাল বাড়ির নং : n0109 বয়স : 65 লিঙ্গ : মহিলা		
841	MMP2594984	ফটো উপলব্ধ	842	WB/09/069/018729	ফটো উপলব্ধ	843	MMP2261105	ফটো উপলব্ধ
নাম : পরিমল পাল পিতার নাম: অভিমু্য পাল বাড়ির নং : n0109 বয়স : 38 লিঙ্গ : পুরুষ			নাম : নমিতা পাল স্বামীর নাম: মধুসূদন পাল বাড়ির নং : n0110 বয়স : 61 লিঙ্গ : মহিলা			নাম : মনোতোষ পাল পিতার নাম: মধুসূদন পাল বাড়ির নং : n0110 বয়স : 40 লিঙ্গ : পুরুষ		
844	WB/09/069/018080	ফটো উপলব্ধ	845	SRA1809664	ফটো উপলব্ধ	846	WB/09/069/018200	ফটো উপলব্ধ
নাম : সমর পাল পিতার নাম: অন্নদা পাল বাড়ির নং : n0110 বয়স : 61 লিঙ্গ : পুরুষ			নাম : দীপঙ্কর পাল পিতার নাম: সমর পাল বাড়ির নং : n0110 বয়স : 29 লিঙ্গ : পুরুষ			নাম : মহীতোষ পাল পিতার নাম: মহাদেব পাল বাড়ির নং : n0113 বয়স : 56 লিঙ্গ : পুরুষ		
847	SRA1452937	ফটো উপলব্ধ	848	SRA0045237	ফটো উপলব্ধ	849	SRA2845105	ফটো উপলব্ধ
নাম : বুদ্ধদেব পাল পিতার নাম: মহাদেব পাল বাড়ির নং : n0113 বয়স : 45 লিঙ্গ : পুরুষ			নাম : সাধনা পাল স্বামীর নাম: মহীতোষ পাল বাড়ির নং : n0113 বয়স : 43 লিঙ্গ : মহিলা			নাম : সুদেব পাল পিতার নাম: মহাদেব পাল বাড়ির নং : n0114 বয়স : 54 লিঙ্গ : পুরুষ		
850	SRA1369453	ফটো উপলব্ধ	851	SRA2207231	ফটো উপলব্ধ	852	SRA2206852	ফটো উপলব্ধ
নাম : পৌরী পাল স্বামীর নাম: সুদেব পাল বাড়ির নং : n0114 বয়স : 43 লিঙ্গ : মহিলা			নাম : উত্তরা পাল স্বামীর নাম: সুনীল কুমার পাল বাড়ির নং : n0115 বয়স : 68 লিঙ্গ : মহিলা			নাম : সুব্রত কুমার পাল পিতার নাম: সুনীল কুমার পাল বাড়ির নং : n0115 বয়স : 51 লিঙ্গ : পুরুষ		
853	WB/09/069/018164	ফটো উপলব্ধ	854	MMP2690949	ফটো উপলব্ধ	855	SRA1809672	ফটো উপলব্ধ
নাম : ভারতী পাল স্বামীর নাম: শান্তি পাল বাড়ির নং : n0115 বয়স : 53 লিঙ্গ : মহিলা			নাম : অশোক পাল পিতার নাম: শান্তি পাল বাড়ির নং : n0115 বয়স : 38 লিঙ্গ : পুরুষ			নাম : সুপ্রিতা পাল স্বামীর নাম: অশোক পাল বাড়ির নং : n0115 বয়স : 29 লিঙ্গ : মহিলা		
856	SRA1234046	ফটো উপলব্ধ	857	WB/09/069/018761	ফটো উপলব্ধ	858	WB/09/069/018366	ফটো উপলব্ধ
নাম : ভজন পাল পিতার নাম: নেপাল পাল বাড়ির নং : n0115 বয়স : 37 লিঙ্গ : পুরুষ			নাম : নিতাই পাল পিতার নাম: ব্রজকিশোর পাল বাড়ির নং : n0129 বয়স : 65 লিঙ্গ : পুরুষ			নাম : প্রতিমা পাল স্বামীর নাম: নিতাই পাল বাড়ির নং : n0129 বয়স : 61 লিঙ্গ : মহিলা		
859	MMP2261774	ফটো উপলব্ধ	860	SRA2052041	ফটো উপলব্ধ	861	SRA0045013	ফটো উপলব্ধ
নাম : সঞ্জয় পাল পিতার নাম: সন্তোষ পাল বাড়ির নং : n0129 বয়স : 44 লিঙ্গ : পুরুষ			নাম : চাইনা পাল স্বামীর নাম: বিশ্ণুনাথ পাল বাড়ির নং : n0106 বয়স : 28 লিঙ্গ : মহিলা			নাম : জয়ন্তী পাল স্বামীর নাম: হরিপদ পাল বাড়ির নং : n0131 বয়স : 38 লিঙ্গ : মহিলা		

বিধানসভা নির্বাচনক্ষেত্রের নং, নাম : 77-করিমপুর  
ভাগ নং, নাম : 2-ধোড়াদহ পূর্ব মোল্লাপাড়া ও পালপাড়া (মধ্য),

862 নাম : হরিপদ পাল পিতার নাম: আনন্দ পাল বাড়ির নং : n0131 বয়স : 52 লিঙ্গ : পুরুষ	MMP1479187 ফটো উপলব্ধ	863 নাম : পপিতা পাল পিতার নাম: প্রশান্ত পাল বাড়ির নং : n0104 বয়স : 31 লিঙ্গ : মহিলা	SRA1559442 ফটো উপলব্ধ	864 নাম : সুজিত পাল পিতার নাম: রণজিৎ পাল বাড়ির নং : n0101 বয়স : 31 লিঙ্গ : পুরুষ	SRA1559566 ফটো উপলব্ধ
865 নাম : সন্তোষ পাল পিতার নাম: নাড়গোপাল পাল বাড়ির নং : n0106 বয়স : 53 লিঙ্গ : পুরুষ	SRA2322626 ফটো উপলব্ধ	866 নাম : কানুপ্রসাদ পাল পিতার নাম: সুবল পাল বাড়ির নং : n0098 বয়স : 87 লিঙ্গ : পুরুষ	WB/09/069/018347 ফটো উপলব্ধ	867 নাম : মানিক পাল পিতার নাম: কানুপ্রসাদ পাল বাড়ির নং : n0098 বয়স : 39 লিঙ্গ : পুরুষ	SRA1215029 ফটো উপলব্ধ
868 নাম : সুনীতা পাল পিতার নাম: সুবল পাল বাড়ির নং : n0098 বয়স : 71 লিঙ্গ : মহিলা	WB/09/069/018627 ফটো উপলব্ধ	869 নাম : অসিত পাল পিতার নাম: সুবল পাল বাড়ির নং : n0098 বয়স : 67 লিঙ্গ : পুরুষ	WB/09/069/018195 ফটো উপলব্ধ	870 নাম : নীলিমা পাল স্বামীর নাম: অসিত পাল বাড়ির নং : n0098 বয়স : 61 লিঙ্গ : মহিলা	WB/09/069/018206 ফটো উপলব্ধ
871 নাম : সনৎ কুমার পাল পিতার নাম: অসিত পাল বাড়ির নং : n0098 বয়স : 48 লিঙ্গ : পুরুষ	MMP2261113 ফটো উপলব্ধ	872 নাম : বীণাপানি পাল স্বামীর নাম: শংকর পাল বাড়ির নং : n0103 বয়স : 66 লিঙ্গ : মহিলা	SRA2206522 ফটো উপলব্ধ	873 নাম : রতন পাল পিতার নাম: কানাই পাল বাড়ির নং : n0098 বয়স : 35 লিঙ্গ : পুরুষ	SRA1809623 ফটো উপলব্ধ
874 নাম : সুশান্ত পাল পিতার নাম: শংকর পাল বাড়ির নং : n0103 বয়স : 43 লিঙ্গ : পুরুষ	MMP2261782 ফটো উপলব্ধ	875 নাম : বিউটি পাল স্বামীর নাম: সুশান্ত পাল বাড়ির নং : n0103 বয়স : 32 লিঙ্গ : মহিলা	SRA1559525 ফটো উপলব্ধ	876 নাম : রনজিত পাল পিতার নাম: গোপাল পাল বাড়ির নং : n0101 বয়স : 54 লিঙ্গ : পুরুষ	WB/09/069/018705 ফটো উপলব্ধ
877 নাম : সুপর্ণা পাল পিতার নাম: রনজিৎ পাল বাড়ির নং : n0101 বয়স : 35 লিঙ্গ : মহিলা	SRA1369529 ফটো উপলব্ধ	878 নাম : পারুল পাল পিতার নাম: নীলকমল পাল বাড়ির নং : n0102 বয়স : 61 লিঙ্গ : মহিলা	WB/09/069/018160 ফটো উপলব্ধ	879 নাম : বিমল পাল স্বামীর নাম: পারুল পাল বাড়ির নং : n0102 বয়স : 39 লিঙ্গ : পুরুষ	MMP2470151 ফটো উপলব্ধ
880 নাম : ব্রজেন্দ্র নাথ পাল পিতার নাম: শংকর পাল বাড়ির নং : n0103 বয়স : 38 লিঙ্গ : পুরুষ	MMP2595056 ফটো উপলব্ধ	881 নাম : শংকর পাল পিতার নাম: কার্তিক পাল বাড়ির নং : n0103 বয়স : 71 লিঙ্গ : পুরুষ	SRA2206514 ফটো উপলব্ধ	882 নাম : নিমাই পাল পিতার নাম: সুশীল পাল বাড়ির নং : n0104 বয়স : 75 লিঙ্গ : পুরুষ	WB/09/069/018041 ফটো উপলব্ধ
883 নাম : সুধারঞ্জন পাল পিতার নাম: সুশীল পাল বাড়ির নং : n0104 বয়স : 73 লিঙ্গ : পুরুষ	SRA2764686 ফটো উপলব্ধ	884 নাম : সুচিত্রা পাল পিতার নাম: সুধারঞ্জন পাল বাড়ির নং : n0104 বয়স : 40 লিঙ্গ : মহিলা	SRA1234038 ফটো উপলব্ধ	885 নাম : কৌশিক পাল পিতার নাম: প্রশান্ত পাল বাড়ির নং : n0104 বয়স : 30 লিঙ্গ : পুরুষ	SRA1677988 ফটো উপলব্ধ
886 নাম : পার্বতী পাল স্বামীর নাম: সুধারনজন পাল বাড়ির নং : n0104 বয়স : 66 লিঙ্গ : মহিলা	WB/09/069/018610 ফটো উপলব্ধ	887 নাম : মটর পাল পিতার নাম: নাড়গোপাল পাল বাড়ির নং : n0106 বয়স : 63 লিঙ্গ : পুরুষ	WB/09/069/018505 ফটো উপলব্ধ	888 নাম : মহারানী পাল স্বামীর নাম: মটর পাল বাড়ির নং : n0106 বয়স : 61 লিঙ্গ : মহিলা	WB/09/069/018491 ফটো উপলব্ধ
889 নাম : বুদ্ধদেব পাল পিতার নাম: মটর পাল বাড়ির নং : n0106 বয়স : 45 লিঙ্গ : পুরুষ	MMP2470052 ফটো উপলব্ধ	890 নাম : জয়শ্রী পাল স্বামীর নাম: বুদ্ধদেব পাল বাড়ির নং : n0106 বয়স : 32 লিঙ্গ : মহিলা	SRA1678069 ফটো উপলব্ধ	891 নাম : বিশ্বনাথ পাল পিতার নাম: মটর পাল বাড়ির নং : n0106 বয়স : 41 লিঙ্গ : পুরুষ	MMP2261162 ফটো উপলব্ধ

892 নাম : মনোজ পাল পিতার নাম: মনোজ পাল বাড়ির নং : n0106 বয়স : 43 লিঙ্গ : পুরুষ	MMP2261170 ফটো উপলব্ধ	893 নাম : দয়মন্তী পাল স্বামীর নাম: বৃন্দাবন পাল বাড়ির নং : n0107 বয়স : 57 লিঙ্গ : মহিলা	SRA2206936 ফটো উপলব্ধ	Q 894 নাম : প্রহ্লাদ পাল পিতার নাম: জগন্নাথ পাল বাড়ির নং : বয়স : 44 লিঙ্গ : পুরুষ	MMP2470045 ফটো উপলব্ধ
895 নাম : ময়না পাল স্বামীর নাম: মনোজ পাল বাড়ির নং : n0106 বয়স : 32 লিঙ্গ : মহিলা	SRA1887116 ফটো উপলব্ধ	896 নাম : চুমকি পাল স্বামীর নাম: সাধন কুমার পাল বাড়ির নং : n0107 বয়স : 34 লিঙ্গ : মহিলা	SRA1678044 ফটো উপলব্ধ	897 নাম : প্রশান্ত পাল পিতার নাম: সুশীল পাল বাড়ির নং : n0104 বয়স : 55 লিঙ্গ : পুরুষ	SRA2322238 ফটো উপলব্ধ
898 নাম : প্রিয়াঙ্কা পাল স্বামীর নাম: বলাই পাল বাড়ির নং : n0106 বয়স : 30 লিঙ্গ : মহিলা	SRA1809649 ফটো উপলব্ধ	899 নাম : সীমা পাল স্বামীর নাম: সন্তোষ পাল বাড়ির নং : n0106 বয়স : 40 লিঙ্গ : মহিলা	SRA0045294 ফটো উপলব্ধ	900 নাম : মহারানী পাল স্বামীর নাম: নেপাল পাল বাড়ির নং : n0107 বয়স : 76 লিঙ্গ : মহিলা	SRA2752871 ফটো উপলব্ধ
901 নাম : সাধন কুমার পাল পিতার নাম: নেপাল পাল বাড়ির নং : n0107 বয়স : 48 লিঙ্গ : পুরুষ	MMP2261139 ফটো উপলব্ধ	902 নাম : পিঙ্কি পাল স্বামীর নাম: ভজন পাল বাড়ির নং : N0115 বয়স : 28 লিঙ্গ : মহিলা	SRA1969765 ফটো উপলব্ধ	903 নাম : তাপস পাল পিতার নাম: প্রসাদ পাল বাড়ির নং : n0108 বয়স : 33 লিঙ্গ : পুরুষ	SRA1678002 ফটো উপলব্ধ
904 নাম : অপর্ণা পাল স্বামীর নাম: রণজিৎ পাল বাড়ির নং : n0101 বয়স : 53 লিঙ্গ : মহিলা	MMP2007607 ফটো উপলব্ধ	905 নাম : পিঙ্কি পাল স্বামীর নাম: গোলক পাল বাড়ির নং : n0107 বয়স : 30 লিঙ্গ : মহিলা	SRA1809680 ফটো উপলব্ধ	906 নাম : গোলক পাল মায়ের নাম: দয়মন্তী পাল বাড়ির নং : n0107 বয়স : 41 লিঙ্গ : পুরুষ	MMP2261147 ফটো উপলব্ধ
907 নাম : মহিতোষ পাল পিতার নাম: প্রসাদ পাল বাড়ির নং : n0108 বয়স : 35 লিঙ্গ : পুরুষ	SRA1453018 ফটো উপলব্ধ	908 নাম : সুমন পাল পিতার নাম: সন্তোষ পাল বাড়ির নং : এন0106 বয়স : 21 লিঙ্গ : পুরুষ	SRA2659951 ফটো উপলব্ধ	909 নাম : ছািবির সেখ পিতার নাম: ইন্সার সেখ বাড়ির নং : ধোড়াদহ বয়স : 21 লিঙ্গ : পুরুষ	SRA2628188 ফটো উপলব্ধ
910 নাম : রাজা পাল পিতার নাম: রাম প্রসাদ পাল বাড়ির নং : এন0131 বয়স : 21 লিঙ্গ : পুরুষ	SRA2626117 ফটো উপলব্ধ	911 নাম : মিনতী পাল স্বামীর নাম: খোকন পাল বাড়ির নং : n0104 বয়স : 56 লিঙ্গ : মহিলা	WB/09/069/018438 ফটো উপলব্ধ	912 নাম : অপর্ণা পাল স্বামীর নাম: শ্রীবাস পাল বাড়ির নং : n0107 বয়স : 34 লিঙ্গ : মহিলা	SRA1452838 ফটো উপলব্ধ
913 নাম : শ্রীবাস পাল পিতার নাম: জগন্নাথ পাল বাড়ির নং : n0107 বয়স : 39 লিঙ্গ : পুরুষ	SRA0045187 ফটো উপলব্ধ	914 নাম : পরিতোষ পাল পিতার নাম: প্রসাদ পাল বাড়ির নং : n0108 বয়স : 40 লিঙ্গ : পুরুষ	MMP2470078 ফটো উপলব্ধ	915 নাম : কুন্তী পাল স্বামীর নাম: প্রসাদ পাল বাড়ির নং : n0108 বয়স : 61 লিঙ্গ : মহিলা	WB/09/069/018489 ফটো উপলব্ধ
916 নাম : প্রসাদ পাল পিতার নাম: রঘুনাথ পাল বাড়ির নং : n0108 বয়স : 77 লিঙ্গ : পুরুষ	WB/09/069/018069 ফটো উপলব্ধ	917 নাম : চুমকি পাল পিতার নাম: নারায়ণ পাল বাড়ির নং : N0110 বয়স : 36 লিঙ্গ : মহিলা	XMB0820779 ফটো উপলব্ধ	918 নাম : শুভঙ্কর পাল পিতার নাম: সনৎ পাল বাড়ির নং : এন0098 বয়স : 22 লিঙ্গ : পুরুষ	SRA2547958 ফটো উপলব্ধ
919 নাম : শিখা দাস পিতার নাম: সন্তোন দাস বাড়ির নং : এন0108 বয়স : 26 লিঙ্গ : মহিলা	SRA2086601 ফটো উপলব্ধ	920 নাম : সুপর্ণা রায় স্বামীর নাম: মহিতোষ পাল বাড়ির নং : এন0108 বয়স : 23 লিঙ্গ : মহিলা	SRA2763589 ফটো উপলব্ধ	921 নাম : প্রীতম পাল পিতার নাম: প্রহ্লাদ পাল বাড়ির নং : ধোড়াদহ বয়স : 22 লিঙ্গ : পুরুষ	SRA2548436 ফটো উপলব্ধ



বিধানসভা নির্বাচনক্ষেত্রের নং, নাম : 77-করিমপুর  
ভাগ নং, নাম : 2-ধোড়াহ পূর্ব মোল্লাপাড়া ও পালপাড়া (মধ্য),

922	SRA2548345	923	MMP2261634	924	SRA2460418
নাম : প্রিয়াঙ্কা সানা পাল স্বামীর নাম: সুজিৎ পাল বাড়ির নং : ধোড়াহ বয়স : 22 লিঙ্গ : মহিলা	ফটো উপলব্ধ	নাম : ধনঞ্জয় পাল পিতার নাম: সুধারঞ্জন পাল বাড়ির নং : এন0004 বয়স : 42 লিঙ্গ : পুরুষ	ফটো উপলব্ধ	নাম : যষ্টী পাল পিতার নাম: ফণিভূষণ পাল বাড়ির নং : n0160 বয়স : 63 লিঙ্গ : পুরুষ	ফটো উপলব্ধ
925	SRA1233295	926	SRA2322311	927	SRA2323723
নাম : সুবর্ণা সরকার(পাল) স্বামীর নাম: ধনঞ্জয় পাল বাড়ির নং : এন0004 বয়স : 34 লিঙ্গ : মহিলা	ফটো উপলব্ধ	নাম : নমিতা পাল স্বামীর নাম: প্রশান্ত পাল বাড়ির নং : n0104 বয়স : 51 লিঙ্গ : মহিলা	ফটো উপলব্ধ	নাম : সুনীল কুমার পাল পিতার নাম: মমাথ পাল বাড়ির নং : n0115 বয়স : 73 লিঙ্গ : পুরুষ	ফটো উপলব্ধ
928	MMP2261204	929	MMP2261188	930	SRA1234137
নাম : মুক্তি পাল স্বামীর নাম: সুব্রত কুমার পাল বাড়ির নং : n0115 বয়স : 48 লিঙ্গ : মহিলা	ফটো উপলব্ধ	নাম : বলাই পাল পিতার নাম: মদন পাল বাড়ির নং : n0106 বয়স : 41 লিঙ্গ : পুরুষ	ফটো উপলব্ধ	নাম : শিলা পাল স্বামীর নাম: রাম প্রসাদ পাল বাড়ির নং : n0131 বয়স : 39 লিঙ্গ : মহিলা	ফটো উপলব্ধ
931	SRA1887132	932	WB/09/069/018129	933	WB/09/069/018169
নাম : সুদীপ্ত পাল পিতার নাম: হরিপদ পাল বাড়ির নং : n0131 বয়স : 28 লিঙ্গ : পুরুষ	ফটো উপলব্ধ	নাম : পবিত্রা পাল স্বামীর নাম: সমর পাল বাড়ির নং : n0110 বয়স : 53 লিঙ্গ : মহিলা	ফটো উপলব্ধ	নাম : সুবর্ণলতা পাল স্বামীর নাম: কানুপ্রসাদ পাল বাড়ির নং : n0098 বয়স : 76 লিঙ্গ : মহিলা	ফটো উপলব্ধ
934	SRA1887074	935	SRA1887033	936	SRA1886969
নাম : দিনেশ পাল পিতার নাম: নিতাই পাল বাড়ির নং : n0129 বয়স : 29 লিঙ্গ : পুরুষ	ফটো উপলব্ধ	নাম : মল্লিকা পাল পিতার নাম: ব্রজেন্দ্র নাথ পাল বাড়ির নং : n0103 বয়স : 32 লিঙ্গ : মহিলা	ফটো উপলব্ধ	নাম : মিলন পাল পিতার নাম: যষ্টী পাল বাড়ির নং : n0160 বয়স : 29 লিঙ্গ : পুরুষ	ফটো উপলব্ধ
937	MMP2690931	938	MMP2261766	939	MMP2594968
নাম : শিবশংকর পাল পিতার নাম: কানু প্রসাদ পাল বাড়ির নং : n0098 বয়স : 40 লিঙ্গ : পুরুষ	ফটো উপলব্ধ	নাম : তৃপ্তি পাল স্বামীর নাম: সনৎ কুমার পাল বাড়ির নং : n0098 বয়স : 39 লিঙ্গ : মহিলা	ফটো উপলব্ধ	নাম : সুমিত্রা পাল স্বামীর নাম: শিবশংকর পাল বাড়ির নং : n0098 বয়স : 41 লিঙ্গ : মহিলা	ফটো উপলব্ধ
940	SRA2720316	941	SRA1809631	942	SRA2207066
নাম : সুদীপ পাল পিতার নাম: সনৎ পাল বাড়ির নং : এন0098 বয়স : 20 লিঙ্গ : পুরুষ	ফটো উপলব্ধ	নাম : শঙ্করী পাল স্বামীর নাম: সঞ্জয় পাল বাড়ির নং : n0129 বয়স : 29 লিঙ্গ : মহিলা	ফটো উপলব্ধ	নাম : রেখা পাল স্বামীর নাম: বিশ্বনাথ পাল বাড়ির নং : n0130 বয়স : 56 লিঙ্গ : মহিলা	ফটো উপলব্ধ
943	SRA1677970	944	WB/09/069/018056	945	SRA2781367
নাম : সাধন পাল পিতার নাম: বিশ্বনাথ পাল বাড়ির নং : n0130 বয়স : 32 লিঙ্গ : পুরুষ	ফটো উপলব্ধ	নাম : মদন পাল পিতার নাম: আনন্দ পাল বাড়ির নং : n0131 বয়স : 66 লিঙ্গ : পুরুষ	ফটো উপলব্ধ	নাম : অহল্যা পাল স্বামীর নাম: মদন পাল বাড়ির নং : n0131 বয়স : 63 লিঙ্গ : মহিলা	ফটো উপলব্ধ
946	SRA1559459	947	SRA2200368	948	SRA2200384
নাম : মনোজ পাল পিতার নাম: মদন পাল বাড়ির নং : n0131 বয়স : 32 লিঙ্গ : পুরুষ	ফটো উপলব্ধ	নাম : কৃষ্ণপদ পাল পিতার নাম: আনন্দ পাল বাড়ির নং : n0131 বয়স : 60 লিঙ্গ : পুরুষ	ফটো উপলব্ধ	নাম : দীপালি পাল স্বামীর নাম: কৃষ্ণপদ পাল বাড়ির নং : n0131 বয়স : 58 লিঙ্গ : মহিলা	ফটো উপলব্ধ
949	MMP2595064	950	SRA1369537	951	SRA1234129
নাম : সাহেব পাল পিতার নাম: কৃষ্ণপদ পাল বাড়ির নং : n0131 বয়স : 38 লিঙ্গ : পুরুষ	ফটো উপলব্ধ	নাম : সৌমেন পাল পিতার নাম: কৃষ্ণপদ পাল বাড়ির নং : n0131 বয়স : 34 লিঙ্গ : পুরুষ	ফটো উপলব্ধ	নাম : বুদ্ধদেব পাল পিতার নাম: কৃষ্ণপদ পাল বাড়ির নং : n0131 বয়স : 34 লিঙ্গ : পুরুষ	ফটো উপলব্ধ



বিধানসভা নির্বাচনক্ষেত্রের নং, নাম : 77-করিমপুর  
ভাগ নং, নাম : 2-ধোড়াদহ পূর্ব মোল্লাপাড়া ও পালপাড়া (মধ্য),

952 নাম : সীমান্ত পাল পিতার নাম: কৃষ্ণপদ পাল বাড়ির নং : n0131 বয়স : 33 লিঙ্গ : পুরুষ	SRA1452986 ফটো উপলব্ধ	953 নাম : রাম প্রসাদ পাল পিতার নাম: আনন্দমোহন পাল বাড়ির নং : n0131 বয়স : 39 লিঙ্গ : পুরুষ	MMP2691046 ফটো উপলব্ধ	954 নাম : মনিকা পাল স্বামীর নাম: যষ্টি পাল বাড়ির নং : n0160 বয়স : 53 লিঙ্গ : মহিলা	MMP1479302 ফটো উপলব্ধ
955 নাম : মৌমিতা পাল পিতার নাম: যষ্টি পাল বাড়ির নং : n0160 বয়স : 31 লিঙ্গ : মহিলা	SRA1678077 ফটো উপলব্ধ	956 নাম : লালমোন বিবি স্বামীর নাম: লুজু সেখ বাড়ির নং : n0148 বয়স : 36 লিঙ্গ : মহিলা	SRA1452820 ফটো উপলব্ধ	957 নাম : পল্লব বিশ্বাস পিতার নাম: পূর্ণ চন্দ্র বিশ্বাস বাড়ির নং : n0121 বয়স : 31 লিঙ্গ : পুরুষ	SRA1559475 ফটো উপলব্ধ
958 নাম : সুজয় বিশ্বাস পিতার নাম: সুখেন বিশ্বাস বাড়ির নং : n0121 বয়স : 37 লিঙ্গ : পুরুষ	MMP2595098 ফটো উপলব্ধ	959 নাম : নারায়ন বিশ্বাস পিতার নাম: সুরেন বিশ্বাস বাড়ির নং : n0116 বয়স : 70 লিঙ্গ : পুরুষ	SRA2790319 ফটো উপলব্ধ	960 নাম : কম্পনা বিশ্বাস স্বামীর নাম: নারায়ন বিশ্বাস বাড়ির নং : n0116 বয়স : 68 লিঙ্গ : মহিলা	WB/09/069/018132 ফটো উপলব্ধ
961 নাম : নীলোয় বিশ্বাস পিতার নাম: নারায়ন চন্দ্র বিশ্বাস বাড়ির নং : n0116 বয়স : 47 লিঙ্গ : পুরুষ	MMP2261238 ফটো উপলব্ধ	962 নাম : সুপ্রিয়া বিশ্বাস স্বামীর নাম: নীলোয় বিশ্বাস বাড়ির নং : n0116 বয়স : 39 লিঙ্গ : মহিলা	MMP2690980 ফটো উপলব্ধ	963 নাম : সুখেন বিশ্বাস পিতার নাম: সুরেন্দ্র বিশ্বাস বাড়ির নং : n0121 বয়স : 65 লিঙ্গ : পুরুষ	SRA2842805 ফটো উপলব্ধ
964 নাম : অনিতা বিশ্বাস স্বামীর নাম: সুখেন বিশ্বাস বাড়ির নং : n0121 বয়স : 56 লিঙ্গ : মহিলা	SRA2842797 ফটো উপলব্ধ	965 নাম : পূর্ণচন্দ্র বিশ্বাস পিতার নাম: সুরেন্দ্র বিশ্বাস বাড়ির নং : n0121 বয়স : 49 লিঙ্গ : পুরুষ	WB/09/069/018105 ফটো উপলব্ধ	966 নাম : রূপালী বিশ্বাস স্বামীর নাম: পূর্ণচন্দ্র বিশ্বাস বাড়ির নং : n0121 বয়স : 51 লিঙ্গ : মহিলা	WB/09/069/018414 ফটো উপলব্ধ
967 নাম : ইয়ানুচ বিশ্বাস পিতার নাম: আব্দুল বারি বিশ্বাস বাড়ির নং : n0164 বয়স : 58 লিঙ্গ : পুরুষ	SRA1452952 ফটো উপলব্ধ	968 নাম : সাফিয়া বিবি বিশ্বাস স্বামীর নাম: সেন্দু বিশ্বাস বাড়ির নং : n0164 বয়স : 34 লিঙ্গ : মহিলা	SRA1678028 ফটো উপলব্ধ	969 নাম : নাজির মন্ডল পিতার নাম: কাপ্তান মন্ডল বাড়ির নং : n0152 বয়স : 62 লিঙ্গ : পুরুষ	MMP2261253 ফটো উপলব্ধ
970 নাম : নুরেছা বিবি মন্ডল স্বামীর নাম: নাজির মন্ডল বাড়ির নং : n0152 বয়স : 54 লিঙ্গ : মহিলা	MMP0046334 ফটো উপলব্ধ	971 নাম : নান্টু মন্ডল পিতার নাম: নাজির মন্ডল বাড়ির নং : n0152 বয়স : 44 লিঙ্গ : পুরুষ	WB/09/069/480616 ফটো উপলব্ধ	972 নাম : ইন্দাদুল মন্ডল পিতার নাম: নাজির মন্ডল বাড়ির নং : n0152 বয়স : 36 লিঙ্গ : পুরুষ	SRA1215045 ফটো উপলব্ধ
973 নাম : আদরা বিবি মন্ডল স্বামীর নাম: নান্টু মন্ডল বাড়ির নং : n0152 বয়স : 38 লিঙ্গ : মহিলা	MMP2595296 ফটো উপলব্ধ	974 নাম : বিল্টু মন্ডল পিতার নাম: নান্টু মন্ডল বাড়ির নং : এন0152 বয়স : 20 লিঙ্গ : পুরুষ	SRA2733020 ফটো উপলব্ধ	975 নাম : রাজু মন্ডল পিতার নাম: লুকমান মন্ডল বাড়ির নং : এন0181 বয়স : 27 লিঙ্গ : পুরুষ	SRA2434611 ফটো উপলব্ধ
976 নাম : বিলকিস খাতুন স্বামীর নাম: রাজু মন্ডল বাড়ির নং : এন0058 বয়স : 25 লিঙ্গ : মহিলা	SRA2548055 ফটো উপলব্ধ	977 নাম : মিনারুল মোল্লা পিতার নাম: জয়নাল মোল্লা বাড়ির নং : n0140 বয়স : 29 লিঙ্গ : পুরুষ	SRA1887108 ফটো উপলব্ধ	978 নাম : আনন্দ মোল্লা পিতার নাম: আসরফ মোল্লা বাড়ির নং : n0140 বয়স : 67 লিঙ্গ : পুরুষ	SRA2793982 ফটো উপলব্ধ
979 নাম : মাজেদাবিবি মোল্লা স্বামীর নাম: আনন্দ মোল্লা বাড়ির নং : n0140 বয়স : 63 লিঙ্গ : মহিলা	WB/09/069/018208 ফটো উপলব্ধ	980 নাম : ইস্তাজুল মোল্লা পিতার নাম: আনন্দ মোল্লা বাড়ির নং : n0140 বয়স : 43 লিঙ্গ : পুরুষ	MMP2595288 ফটো উপলব্ধ	981 নাম : রাবিয়া বিবি স্বামীর নাম: ইস্তাজুল মোল্লা বাড়ির নং : n0140 বয়স : 31 লিঙ্গ : মহিলা	SRA1678010 ফটো উপলব্ধ

982 নাম : জয়নাল মোল্লা পিতার নাম: আসরফ মোল্লা বাড়ির নং : n0140 বয়স : 67 লিঙ্গ : পুরুষ	SRA2207033 ফটো উপলব্ধ	983 নাম : কালছন বিবি মোল্লা স্বামীর নাম: জয়নাল মোল্লা বাড়ির নং : n0140 বয়স : 54 লিঙ্গ : মহিলা	SRA2207025 ফটো উপলব্ধ	984 নাম : ছানোয়ারাবিবি মোল্লা স্বামীর নাম: লুকমান মোল্লা বাড়ির নং : n0140 বয়স : 51 লিঙ্গ : মহিলা	WB/09/069/018861 ফটো উপলব্ধ
985 নাম : রতন মোল্লা পিতার নাম: আসরফ মোল্লা বাড়ির নং : n0140 বয়স : 55 লিঙ্গ : পুরুষ	WB/09/069/018852 ফটো উপলব্ধ	986 নাম : ছামেনা বিবি মোল্লা স্বামীর নাম: রতন মোল্লা বাড়ির নং : n0140 বয়স : 49 লিঙ্গ : মহিলা	MMP2261279 ফটো উপলব্ধ	987 নাম : তাজেল মোল্লা পিতার নাম: আসরফ মোল্লা বাড়ির নং : n0140 বয়স : 41 লিঙ্গ : পুরুষ	SRA1234202 ফটো উপলব্ধ
988 নাম : আহিয়া বিবি মোল্লা স্বামীর নাম: তাজেল মোল্লা বাড়ির নং : n0140 বয়স : 38 লিঙ্গ : মহিলা	SRA1234194 ফটো উপলব্ধ	989 নাম : মুনজীলা বিবি মোল্লা স্বামীর নাম: আকতার মোল্লা বাড়ির নং : n0140 বয়স : 31 লিঙ্গ : মহিলা	SRA1559491 ফটো উপলব্ধ	990 নাম : আকতার মোল্লা পিতার নাম: জয়লাল মোল্লা বাড়ির নং : n0140 বয়স : 40 লিঙ্গ : পুরুষ	MMP2470227 ফটো উপলব্ধ
991 নাম : সিরাজুল মোল্লা পিতার নাম: আনন্দ মোল্লা বাড়ির নং : n0140 বয়স : 34 লিঙ্গ : পুরুষ	SRA1234210 ফটো উপলব্ধ	992 নাম : সম্রাট মোল্লা পিতার নাম: লুকমান মোল্লা বাড়ির নং : এন0140 বয়স : 21 লিঙ্গ : পুরুষ	SRA2629186 ফটো উপলব্ধ	993 নাম : লুকমান মোল্লা পিতার নাম: আসরফ মোল্লা বাড়ির নং : n0140 বয়স : 57 লিঙ্গ : পুরুষ	SRA2323087 ফটো উপলব্ধ
994 নাম : মান্নি সান্যাল স্বামীর নাম: দীপংকর সান্যাল বাড়ির নং : n0159 বয়স : 39 লিঙ্গ : মহিলা	MMP2526713 ফটো উপলব্ধ	995 নাম : ইন্দ্রিা সান্যাল পিতার নাম: অমরেন্দ্র নাথ সান্যাল বাড়ির নং : n0159 বয়স : 57 লিঙ্গ : মহিলা	SRA2207108 ফটো উপলব্ধ	996 নাম : আবীর রায় স্বামীর নাম: দুলাল রায় বাড়ির নং : n0159 বয়স : 72 লিঙ্গ : মহিলা	SRA1887058 ফটো উপলব্ধ
997 নাম : মন্দিরা সান্যাল পিতার নাম: অমরেন্দ্র নাথ সান্যাল বাড়ির নং : n0159 বয়স : 62 লিঙ্গ : মহিলা	SRA2323558 ফটো উপলব্ধ	998 নাম : দীপংকর সান্যাল পিতার নাম: অমরেন্দ্রনাথ সান্যাল বাড়ির নং : n0159 বয়স : 44 লিঙ্গ : পুরুষ	MMP2007722 ফটো উপলব্ধ	999 নাম : সুজয় শীল পিতার নাম: শীতল শীল বাড়ির নং : n0157 বয়স : 38 লিঙ্গ : পুরুষ	MMP2470037 ফটো উপলব্ধ
1000 নাম : শীতল শীল পিতার নাম: নসুরাম শীল বাড়ির নং : n0157 বয়স : 65 লিঙ্গ : পুরুষ	SRA2207215 ফটো উপলব্ধ	1001 নাম : সঞ্জীব সরকার পিতার নাম: শৈলেন সরকার বাড়ির নং : n0154 বয়স : 51 লিঙ্গ : পুরুষ	WB/09/069/018101 ফটো উপলব্ধ	1002 নাম : টুটু সরকার স্বামীর নাম: সঞ্জীব সরকার বাড়ির নং : n0154 বয়স : 41 লিঙ্গ : মহিলা	MMP2261816 ফটো উপলব্ধ
1003 নাম : পার্বতী সরকার পিতার নাম: শৈলেন কুমার সরকার বাড়ির নং : n0154 বয়স : 47 লিঙ্গ : মহিলা	MMP1480508 ফটো উপলব্ধ	1004 নাম : পূর্ণিমা সরকার স্বামীর নাম: বৃন্দাবন সরকার বাড়ির নং : n0186 বয়স : 51 লিঙ্গ : মহিলা	SRA2323160 ফটো উপলব্ধ	1005 নাম : বৃন্দাবন সরকার পিতার নাম: অনিল সরকার বাড়ির নং : n0185 বয়স : 56 লিঙ্গ : পুরুষ	SRA2323715 ফটো উপলব্ধ
1006 নাম : মাধবী সরকার স্বামীর নাম: শৈলেন সরকার বাড়ির নং : n0154 বয়স : 67 লিঙ্গ : মহিলা	WB/09/069/018107 ফটো উপলব্ধ	1007 নাম : লক্ষী সরকার স্বামীর নাম: জগন্নাথ সরকার বাড়ির নং : এন0036 বয়স : 55 লিঙ্গ : মহিলা	WB/09/069/021854 ফটো উপলব্ধ	1008 নাম : মল্লিকা সরকার পিতার নাম: বৃন্দাবন সরকার বাড়ির নং : n0187 বয়স : 30 লিঙ্গ : মহিলা	SRA1678119 ফটো উপলব্ধ
1009 নাম : সন্দিপন সাহা পিতার নাম: সুশান্ত সাহা বাড়ির নং : এন0128 বয়স : 23 লিঙ্গ : পুরুষ	SRA2548394 ফটো উপলব্ধ	1010 নাম : দোলন সাহা স্বামীর নাম: লবকুমার সাহা বাড়ির নং : n0155 বয়স : 52 লিঙ্গ : মহিলা	MMP2261394 ফটো উপলব্ধ	1011 নাম : মানিক সাহা পিতার নাম: প্রদ্যুত সাহা বাড়ির নং : n0136 বয়স : 59 লিঙ্গ : পুরুষ	SRA2206928 ফটো উপলব্ধ



বিধানসভা নির্বাচনক্ষেত্রের নং, নাম : 77-করিমপুর  
ভাগ নং, নাম : 2-ধোড়াহ পূর্ব মোল্লাপাড়া ও পালপাড়া (মধ্য),

1012 নাম : অন্নপূর্ণা সাহা পিতার নাম: প্রদ্যৎ সাহা বাড়ির নং : n0136 বয়স : 70 লিঙ্গ : মহিলা	SRA1369511 ফটো উপলব্ধ	1013 নাম : রতন সাহা পিতার নাম: প্রদ্যৎ সাহা বাড়ির নং : n0136 বয়স : 63 লিঙ্গ : পুরুষ	WB/09/069/018704 ফটো উপলব্ধ	1014 নাম : শংকরী সাহা স্বামীর নাম: রতন সাহা বাড়ির নং : n0136 বয়স : 53 লিঙ্গ : মহিলা	MMP2261386 ফটো উপলব্ধ
1015 নাম : বিশ্বজিৎ সাহা পিতার নাম: রতন সাহা বাড়ির নং : n0136 বয়স : 31 লিঙ্গ : পুরুষ	SRA1559574 ফটো উপলব্ধ	1016 নাম : প্রতিমা সাহা স্বামীর নাম: মানিক সাহা বাড়ির নং : n0136 বয়স : 53 লিঙ্গ : মহিলা	SRA0046037 ফটো উপলব্ধ	1017 নাম : রথীন সাহা পিতার নাম: রতন কুমার সাহা বাড়ির নং : n0136 বয়স : 36 লিঙ্গ : পুরুষ	SRA1234160 ফটো উপলব্ধ
1018 নাম : রাকেশ সাহা পিতার নাম: রতন কুমার সাহা বাড়ির নং : n0136 বয়স : 36 লিঙ্গ : পুরুষ	SRA0046045 ফটো উপলব্ধ	1019 নাম : সবিতা সাহা স্বামীর নাম: রবীন্দ্রনাথ সাহা বাড়ির নং : n0137 বয়স : 69 লিঙ্গ : মহিলা	WB/09/069/018090 ফটো উপলব্ধ	1020 নাম : দীপক সাহা পিতার নাম: রবীন্দ্রনাথ সাহা বাড়ির নং : n0137 বয়স : 51 লিঙ্গ : পুরুষ	WB/09/069/018760 ফটো উপলব্ধ
1021 নাম : বৈশাখী দাস(সাহা) স্বামীর নাম: দীপক সাহা বাড়ির নং : n0137 বয়স : 36 লিঙ্গ : মহিলা	SRA1234178 ফটো উপলব্ধ	1022 নাম : প্রদীপ সাহা পিতার নাম: রবীন্দ্রনাথ সাহা বাড়ির নং : n0137 বয়স : 46 লিঙ্গ : পুরুষ	MMP1480250 ফটো উপলব্ধ	1023 নাম : মিতালী ঘোষ (সাহা) স্বামীর নাম: প্রদীপ সাহা বাড়ির নং : n0137 বয়স : 33 লিঙ্গ : মহিলা	SRA1452770 ফটো উপলব্ধ
1024 নাম : লব কুমার সাহা পিতার নাম: মনোজ নাথ সাহা বাড়ির নং : n0155 বয়স : 65 লিঙ্গ : পুরুষ	WB/09/069/018022 ফটো উপলব্ধ	1025 নাম : গোবিন্দ চন্দ্র সাহা পিতার নাম: গুরুপদ সাহা বাড়ির নং : n0161 বয়স : 68 লিঙ্গ : পুরুষ	MMP2261378 ফটো উপলব্ধ	1026 নাম : প্রতিভা সাহা স্বামীর নাম: গোবিন্দ চন্দ্র সাহা বাড়ির নং : n0161 বয়স : 56 লিঙ্গ : মহিলা	WB/09/069/018508 ফটো উপলব্ধ
1027 নাম : সুনিতী সাহা স্বামীর নাম: কালিদাস সাহা বাড়ির নং : n0162 বয়স : 68 লিঙ্গ : মহিলা	WB/09/069/018394 ফটো উপলব্ধ	1028 নাম : বর্ষা শিকদার(সাহা) স্বামীর নাম: উৎপল সাহা বাড়ির নং : n0162 বয়স : 32 লিঙ্গ : মহিলা	SRA1678036 ফটো উপলব্ধ	1029 নাম : বিশ্বনাথ সাহা পিতার নাম: অশ্বিনী সাহা বাড়ির নং : n0162 বয়স : 66 লিঙ্গ : পুরুষ	WB/09/069/018648 ফটো উপলব্ধ
1030 নাম : সনাতন সাহা পিতার নাম: বিশ্বনাথ সাহা বাড়ির নং : n0162 বয়স : 40 লিঙ্গ : পুরুষ	MMP2469922 ফটো উপলব্ধ	1031 নাম : উজ্জল কুমার সাহা পিতার নাম: কালীদাস সাহা বাড়ির নং : n0162 বয়স : 44 লিঙ্গ : পুরুষ	MMP2261337 ফটো উপলব্ধ	1032 নাম : সুমেন সেখ পিতার নাম: জিন্দার সেখ বাড়ির নং : এন0122 বয়স : 23 লিঙ্গ : পুরুষ	SRA2460681 ফটো উপলব্ধ
1033 নাম : মুক্তিরানী সাহা স্বামীর নাম: আনন্দ সাহা বাড়ির নং : n0128 বয়স : 63 লিঙ্গ : মহিলা	WB/09/069/018360 ফটো উপলব্ধ	1034 নাম : টিংকু সাহা পিতার নাম: সন্তোষ সাহা বাড়ির নং : n0128 বয়স : 50 লিঙ্গ : মহিলা	MMP2261352 ফটো উপলব্ধ	1035 নাম : আশিষ কুমার সাহা পিতার নাম: আনন্দ গোপাল সাহা বাড়ির নং : n0128 বয়স : 37 লিঙ্গ : পুরুষ	MMP2595072 ফটো উপলব্ধ
1036 নাম : অনিমা সাহা স্বামীর নাম: সুনীল সাহা বাড়ির নং : n0135 বয়স : 70 লিঙ্গ : মহিলা	WB/09/069/018389 ফটো উপলব্ধ	1037 নাম : জল্পনা সাহা স্বামীর নাম: সুবীর সাহা বাড়ির নং : n0135 বয়স : 58 লিঙ্গ : মহিলা	SRA1369461 ফটো উপলব্ধ	1038 নাম : সুবীর সাহা পিতার নাম: সুনীল কুমার সাহা বাড়ির নং : n0135 বয়স : 52 লিঙ্গ : পুরুষ	WB/09/069/018417 ফটো উপলব্ধ
1039 নাম : বিশ্বনাথ সাহা পিতার নাম: শ্যামাপদ সাহা বাড়ির নং : n0097 বয়স : 58 লিঙ্গ : পুরুষ	WB/09/069/018826 ফটো উপলব্ধ	1040 নাম : দীপ্তি সাহা স্বামীর নাম: বিশ্বনাথ সাহা বাড়ির নং : n0097 বয়স : 53 লিঙ্গ : মহিলা	WB/09/069/018834 ফটো উপলব্ধ	1041 নাম : কৃষ্ণপদ সাহা পিতার নাম: শ্যামাপদ সাহা বাড়ির নং : n0099 বয়স : 73 লিঙ্গ : পুরুষ	MMP2261360 ফটো উপলব্ধ



বিধানসভা নির্বাচনক্ষেত্রের নং, নাম : 77-করিমপুর  
ভাগ নং, নাম : 2-ধোড়াদহ পূর্ব মোল্লাপাড়া ও পালপাড়া (মধ্য),

1042	WB/09/069/018574	নাম : চায়না সাহা স্বামীর নাম: কৃষ্ণপদ সাহা বাড়ির নং : n0099 বয়স : 65 লিঙ্গ : মহিলা	ফটো উপলব্ধ	1043	MWR2568673	নাম : পান্না সাহা পাল স্বামীর নাম: কৌশিক সাহা বাড়ির নং : n0099 বয়স : 39 লিঙ্গ : মহিলা	ফটো উপলব্ধ	1044	SRA1887009	নাম : মলয় সাহা পিতার নাম: লবকুমার সাহা বাড়ির নং : n0155 বয়স : 28 লিঙ্গ : পুরুষ	ফটো উপলব্ধ
1045	SRA1887066	নাম : গঙ্গা সাহা বস্তী স্বামীর নাম: সুব্রত সাহা বাড়ির নং : n0100 বয়স : 35 লিঙ্গ : মহিলা	ফটো উপলব্ধ	1046	SRA1887124	নাম : সূজাতা সাহা স্বামীর নাম: সনাতন সাহা বাড়ির নং : n0162 বয়স : 29 লিঙ্গ : মহিলা	ফটো উপলব্ধ	1047	MMP2595247	নাম : উৎপল সাহা পিতার নাম: কালিদাস সাহা বাড়ির নং : n0162 বয়স : 40 লিঙ্গ : পুরুষ	ফটো উপলব্ধ
1048	MMP2007789	নাম : কৌশিক সাহা পিতার নাম: কৃষ্ণপদ সাহা বাড়ির নং : n0099 বয়স : 42 লিঙ্গ : পুরুষ	ফটো উপলব্ধ	1049	WB/09/069/018884	নাম : বুলুরানী সাহা স্বামীর নাম: শম্ভুনাথ সাহা বাড়ির নং : n0100 বয়স : 66 লিঙ্গ : মহিলা	ফটো উপলব্ধ	1050	MMP1479351	নাম : সুব্রত সাহা পিতার নাম: শম্ভু সাহা বাড়ির নং : n0100 বয়স : 48 লিঙ্গ : পুরুষ	ফটো উপলব্ধ
1051	WB/09/069/018420	নাম : কৃষ্ণা সাহা স্বামীর নাম: লক্ষন সাহা বাড়ির নং : n0122 বয়স : 69 লিঙ্গ : মহিলা	ফটো উপলব্ধ	1052	SRA2206910	নাম : গোপাল সাহা পিতার নাম: লক্ষন সাহা বাড়ির নং : n0122 বয়স : 54 লিঙ্গ : পুরুষ	ফটো উপলব্ধ	1053	MMP2595049	নাম : চায়না সাহা স্বামীর নাম: গোপাল সাহা বাড়ির নং : n0122 বয়স : 44 লিঙ্গ : মহিলা	ফটো উপলব্ধ
1054	MMP2261329	নাম : বৈদ্যনাথ সাহা পিতার নাম: লক্ষন সাহা বাড়ির নং : n0122 বয়স : 42 লিঙ্গ : পুরুষ	ফটো উপলব্ধ	1055	SRA2769040	নাম : আনোয়ারা বেওয়া পিতার নাম: সুকুর সেখ বাড়ির নং : n0122 বয়স : 67 লিঙ্গ : মহিলা	ফটো উপলব্ধ	1056	MMP2690964	নাম : কিতাব সেখ পিতার নাম: মনতাজ সেখ বাড়ির নং : n0122 বয়স : 44 লিঙ্গ : পুরুষ	ফটো উপলব্ধ
1057	SRA1234061	নাম : সার্জিনা বিবি সেখ স্বামীর নাম: কিতাব সেখ বাড়ির নং : n0122 বয়স : 39 লিঙ্গ : মহিলা	ফটো উপলব্ধ	1058	MMP1719293	নাম : বেলুয়ারা খাতুন মণ্ডল পিতার নাম: আবুল হোসেন মণ্ডল বাড়ির নং : n0122 বয়স : 50 লিঙ্গ : মহিলা	ফটো উপলব্ধ	1059	WB/09/069/018002	নাম : সাধুচরন সাহা পিতার নাম: সুশীল সাহা বাড়ির নং : n0128 বয়স : 76 লিঙ্গ : পুরুষ	ফটো উপলব্ধ
1060	SRA0045856	নাম : বিজলী বিশ্বাস(সাহা) স্বামীর নাম: সাধুচরন সাহা বাড়ির নং : n0128 বয়স : 63 লিঙ্গ : মহিলা	ফটো উপলব্ধ	1061	WB/09/069/018367	নাম : সহদেব সাহা পিতার নাম: সুশীল সাহা বাড়ির নং : n0128 বয়স : 63 লিঙ্গ : পুরুষ	ফটো উপলব্ধ	1062	MMP1718717	নাম : শ্যামলী সাহা স্বামীর নাম: সহদেব সাহা বাড়ির নং : n0128 বয়স : 45 লিঙ্গ : মহিলা	ফটো উপলব্ধ
1063	WB/09/069/018071	নাম : সমর সাহা পিতার নাম: সুশীল সাহা বাড়ির নং : n0128 বয়স : 61 লিঙ্গ : পুরুষ	ফটো উপলব্ধ	1064	WB/09/069/018020	নাম : সুশান্ত সাহা পিতার নাম: সুশীল সাহা বাড়ির নং : n0128 বয়স : 57 লিঙ্গ : পুরুষ	ফটো উপলব্ধ	1065	MMP2007755	নাম : সোনালী সাহা স্বামীর নাম: সুশান্ত সাহা বাড়ির নং : n0128 বয়স : 44 লিঙ্গ : মহিলা	ফটো উপলব্ধ
1066	SRA2744399	নাম : রিমি সাহা পিতার নাম: সুশান্ত সাহা বাড়ির নং : n0128 বয়স : 20 লিঙ্গ : মহিলা	ফটো উপলব্ধ	1067	SRA2322436	নাম : আসিয়া বিবি সেখ স্বামীর নাম: ভাদু সেখ বাড়ির নং : n0143 বয়স : 56 লিঙ্গ : মহিলা	ফটো উপলব্ধ	1068	MMP2595205	নাম : খালেক সেখ পিতার নাম: জিন্নাত সেখ বাড়ির নং : n0153 বয়স : 38 লিঙ্গ : পুরুষ	ফটো উপলব্ধ
1069	SRA2322378	নাম : ভাদু সেখ পিতার নাম: পাতু সেখ বাড়ির নং : n0143 বয়স : 61 লিঙ্গ : পুরুষ	ফটো উপলব্ধ	1070	MMP2595197	নাম : রিন্টু সেখ পিতার নাম: আনছার সেখ বাড়ির নং : n0147 বয়স : 42 লিঙ্গ : পুরুষ	ফটো উপলব্ধ	1071	SRA2323764	নাম : সাইফুল সেখ পিতার নাম: মোজাম্মেল সেখ বাড়ির নং : n0151 বয়স : 53 লিঙ্গ : পুরুষ	ফটো উপলব্ধ



বিধানসভা নির্বাচনক্ষেত্রের নং, নাম : 77-করিমপুর  
ভাগ নং, নাম : 2-ধোড়াদহ পূর্ব মোল্লাপাড়া ও পালপাড়া (মধ্য),

1072	MMP1481092	নাম : আবদুলবারি সেখ পিতার নাম: আনছার আলি সেখ বাড়ির নং : n0147 বয়স : 49 লিঙ্গ : পুরুষ	ফটো উপলব্ধ	1073	SRA2324580	নাম : রুবেল সেখ পিতার নাম: জারমান সেখ বাড়ির নং : n0058 বয়স : 24 লিঙ্গ : পুরুষ	ফটো উপলব্ধ	1074	SRA1887090	নাম : সুনিতা বিবি সেখ স্বামীর নাম: উত্তম সেখ বাড়ির নং : n0143 বয়স : 28 লিঙ্গ : মহিলা	ফটো উপলব্ধ
1075	SRA1887025	নাম : ছোট্ট সেখ পিতার নাম: আনছার সেখ বাড়ির নং : n0143 বয়স : 29 লিঙ্গ : পুরুষ	ফটো উপলব্ধ	1076	SRA1886977	নাম : নূর ইসলাম সেখ পিতার নাম: আবু সেখ বাড়ির নং : n0126 বয়স : 30 লিঙ্গ : পুরুষ	ফটো উপলব্ধ	1077	SRA1452895	নাম : পিয়ার আলি সেখ পিতার নাম: নাসিরউদ্দিন সেখ বাড়ির নং : এন0020 বয়স : 36 লিঙ্গ : পুরুষ	ফটো উপলব্ধ
1078	WB/09/069/018113	নাম : চাহাতুনবিবি সেখ স্বামীর নাম: হোসেন সেখ বাড়ির নং : এন0013 বয়স : 81 লিঙ্গ : মহিলা	ফটো উপলব্ধ	1079	MMP2595221	নাম : সুলেখা বিবি সেখ স্বামীর নাম: আবদুল বারি সেখ বাড়ির নং : n0147 বয়স : 42 লিঙ্গ : মহিলা	ফটো উপলব্ধ	1080	SRA1234301	নাম : মালেক সেখ পিতার নাম: জিন্নাত সেখ বাড়ির নং : n0153 বয়স : 35 লিঙ্গ : পুরুষ	ফটো উপলব্ধ
1081	SRA2322550	নাম : মদিনাবিবি সেখ স্বামীর নাম: আলাউদ্দিন সেখ বাড়ির নং : n0142 বয়স : 56 লিঙ্গ : মহিলা	ফটো উপলব্ধ	1082	SRA2323921	নাম : রসিদা বিবি সেখ স্বামীর নাম: আবু হুসেন সেখ বাড়ির নং : n0126 বয়স : 67 লিঙ্গ : মহিলা	ফটো উপলব্ধ	1083	SRA2323939	নাম : আবেছনবিবি সেখ স্বামীর নাম: সামসুদ্দিন সেখ বাড়ির নং : n0126 বয়স : 88 লিঙ্গ : মহিলা	ফটো উপলব্ধ
1084	MMP2470201	নাম : সাকিনা বিবি সেখ স্বামীর নাম: সহিদুল সেখ বাড়ির নং : n0151 বয়স : 39 লিঙ্গ : মহিলা	ফটো উপলব্ধ	1085	SRA2323004	নাম : জিন্নাত সেখ পিতার নাম: রসুল সেখ বাড়ির নং : n0153 বয়স : 59 লিঙ্গ : পুরুষ	ফটো উপলব্ধ	1086	SRA1234095	নাম : মার্জিনা খাতুন বিবি সেখ স্বামীর নাম: নজরুল সেখ বাড়ির নং : n0127 বয়স : 35 লিঙ্গ : মহিলা	ফটো উপলব্ধ
1087	WB/09/069/018054	নাম : নজির সেখ পিতার নাম: আছের সেখ বাড়ির নং : n0139 বয়স : 65 লিঙ্গ : পুরুষ	ফটো উপলব্ধ	1088	WB/09/069/018409	নাম : সামসুন্নাহারবিবি সেখ স্বামীর নাম: নজির সেখ বাড়ির নং : n0139 বয়স : 59 লিঙ্গ : মহিলা	ফটো উপলব্ধ	1089	MMP2261428	নাম : মিজারুল সেখ পিতার নাম: নজির সেখ বাড়ির নং : n0139 বয়স : 43 লিঙ্গ : পুরুষ	ফটো উপলব্ধ
1090	MMP2470011	নাম : উর্মিলা বিবি সেখ স্বামীর নাম: মিজারুল সেখ বাড়ির নং : n0139 বয়স : 39 লিঙ্গ : মহিলা	ফটো উপলব্ধ	1091	SRA0046441	নাম : আনারুল সেখ পিতার নাম: নজির সেখ বাড়ির নং : n0139 বয়স : 37 লিঙ্গ : পুরুষ	ফটো উপলব্ধ	1092	SRA0046458	নাম : ছইরদ্দিন সেখ পিতার নাম: নজির সেখ বাড়ির নং : n0139 বয়স : 36 লিঙ্গ : পুরুষ	ফটো উপলব্ধ
1093	MMP2007912	নাম : কেয়ামত সেখ পিতার নাম: ছুরমান সেখ বাড়ির নং : n0141 বয়স : 73 লিঙ্গ : পুরুষ	ফটো উপলব্ধ	1094	SRA2206712	নাম : রজুফা বিবি স্বামীর নাম: কেয়ামত সেখ বাড়ির নং : n0141 বয়স : 69 লিঙ্গ : মহিলা	ফটো উপলব্ধ	1095	WB/09/069/018808	নাম : আকাস সেখ পিতার নাম: কিয়ামত সেখ বাড়ির নং : n0141 বয়স : 52 লিঙ্গ : পুরুষ	ফটো উপলব্ধ
1096	MMP2595114	নাম : নাজেরা বিবি সেখ স্বামীর নাম: আকাস সেখ বাড়ির নং : n0141 বয়স : 41 লিঙ্গ : মহিলা	ফটো উপলব্ধ	1097	SRA1234236	নাম : মিনকুল সেখ পিতার নাম: কেয়ামত সেখ বাড়ির নং : n0141 বয়স : 38 লিঙ্গ : পুরুষ	ফটো উপলব্ধ	1098	SRA0046300	নাম : আমজাদ সেখ পিতার নাম: কিয়ামত সেখ বাড়ির নং : n0141 বয়স : 37 লিঙ্গ : পুরুষ	ফটো উপলব্ধ
1099	SRA1452762	নাম : রোজিনা বিবি সেখ স্বামীর নাম: আমজাদ সেখ বাড়ির নং : n0141 বয়স : 37 লিঙ্গ : মহিলা	ফটো উপলব্ধ	1100	WB/09/069/018251	নাম : ছাদেক সেখ পিতার নাম: ছুরমান সেখ বাড়ির নং : n0141 বয়স : 67 লিঙ্গ : পুরুষ	ফটো উপলব্ধ	1101	SRA0046326	নাম : লালন সেখ পিতার নাম: ছাদেক সেখ বাড়ির নং : n0141 বয়স : 36 লিঙ্গ : পুরুষ	ফটো উপলব্ধ



বিধানসভা নির্বাচনক্ষেত্রের নং, নাম : 77-করিমপুর  
ভাগ নং, নাম : 2-ধোড়াদহ পূর্ব মোল্লাপাড়া ও পালপাড়া (মধ্য),

1102 নাম : সম্পা বিবি স্বামীর নাম: লালন সেখ বাড়ির নং : n0141 বয়স : 36 লিঙ্গ : মহিলা	SRA1452754 ফটো উপলব্ধ	1103 নাম : আহাদআলি সেখ পিতার নাম: ছুরমান সেখ বাড়ির নং : n0141 বয়স : 58 লিঙ্গ : পুরুষ	MMP2261493 ফটো উপলব্ধ	1104 নাম : আছিয়াবিবি সেখ স্বামীর নাম: আহাদআলি সেখ বাড়ির নং : n0141 বয়স : 65 লিঙ্গ : মহিলা	WB/09/069/018324 ফটো উপলব্ধ
1105 নাম : সিদ্দিক সেখ পিতার নাম: ছুরমান সেখ বাড়ির নং : n0141 বয়স : 56 লিঙ্গ : পুরুষ	SRA2206456 ফটো উপলব্ধ	1106 নাম : আদরা বিবি সেখ স্বামীর নাম: সিদ্দিক সেখ বাড়ির নং : n0141 বয়স : 51 লিঙ্গ : মহিলা	MMP2007938 ফটো উপলব্ধ	1107 নাম : মানুয়ারা বিবি সেখ স্বামীর নাম: সাদেক সেখ বাড়ির নং : n0141 বয়স : 51 লিঙ্গ : মহিলা	MWR2373025 ফটো উপলব্ধ
1108 নাম : শাহানারা খাতুন বিবি স্বামীর নাম: মিঠু সেখ বাড়ির নং : n0141 বয়স : 39 লিঙ্গ : মহিলা	SRA0046359 ফটো উপলব্ধ	1109 নাম : মিঠু সেখ পিতার নাম: আহাদ আলি সেখ বাড়ির নং : n0141 বয়স : 36 লিঙ্গ : পুরুষ	SRA1234228 ফটো উপলব্ধ	1110 নাম : সিদ্দিক সেখ পিতার নাম: কাদি সেখ বাড়ির নং : n0142 বয়স : 66 লিঙ্গ : পুরুষ	WB/09/069/0188752 ফটো উপলব্ধ
1111 নাম : মানুয়ারা খাতুন পিতার নাম: সিদ্দিক সেখ বাড়ির নং : n0142 বয়স : 32 লিঙ্গ : মহিলা	SRA1559509 ফটো উপলব্ধ	1112 নাম : রাহুল সেখ পিতার নাম: সিদ্দিক সেখ বাড়ির নং : n0142 বয়স : 29 লিঙ্গ : পুরুষ	SRA1809607 ফটো উপলব্ধ	1113 নাম : লালন সেখ পিতার নাম: আবুছাত্তার সেখ বাড়ির নং : n0143 বয়স : 36 লিঙ্গ : পুরুষ	SRA1369503 ফটো উপলব্ধ
1114 নাম : তানজিলা বিবি স্বামীর নাম: লালন সেখ বাড়ির নং : n0143 বয়স : 39 লিঙ্গ : মহিলা	SRA1369487 ফটো উপলব্ধ	1115 নাম : উত্তম সেখ পিতার নাম: আবুছাত্তার সেখ বাড়ির নং : n0143 বয়স : 35 লিঙ্গ : পুরুষ	SRA1234244 ফটো উপলব্ধ	1116 নাম : আনছার সেখ পিতার নাম: পাত্তু সেখ বাড়ির নং : n0143 বয়স : 56 লিঙ্গ : পুরুষ	SRA2206787 ফটো উপলব্ধ
1117 নাম : সেমে বিবি সেখ স্বামীর নাম: আনছার সেখ বাড়ির নং : n0143 বয়স : 47 লিঙ্গ : মহিলা	MMP2261469 ফটো উপলব্ধ	1118 নাম : এনাফুল সেখ পিতার নাম: পাত্তু সেখ বাড়ির নং : n0143 বয়স : 50 লিঙ্গ : পুরুষ	MMP1480656 ফটো উপলব্ধ	1119 নাম : সুরমিলা বিবি স্বামীর নাম: এনাফুল সেখ বাড়ির নং : n0143 বয়স : 41 লিঙ্গ : মহিলা	SRA0046177 ফটো উপলব্ধ
1120 নাম : গাজু সেখ পিতার নাম: সুকুর সেখ বাড়ির নং : n0144 বয়স : 65 লিঙ্গ : পুরুষ	SRA2773885 ফটো উপলব্ধ	1121 নাম : শিখা খাতুন স্বামীর নাম: সাজিফুল সেখ বাড়ির নং : n0144 বয়স : 33 লিঙ্গ : মহিলা	SRA1369479 ফটো উপলব্ধ	1122 নাম : ইস্রাফিল সেখ পিতার নাম: গাজু সেখ বাড়ির নং : n0144 বয়স : 34 লিঙ্গ : পুরুষ	SRA1452978 ফটো উপলব্ধ
1123 নাম : সেলিমা বিবি স্বামীর নাম: ইস্রাফিল সেখ বাড়ির নং : n0144 বয়স : 32 লিঙ্গ : মহিলা	SRA1559533 ফটো উপলব্ধ	1124 নাম : সোনাভানু বিবি সেখ স্বামীর নাম: ইমাজ্জিদ সেখ বাড়ির নং : n0145 বয়স : 71 লিঙ্গ : মহিলা	SRA2766103 ফটো উপলব্ধ	1125 নাম : আছিয়া সেখ স্বামীর নাম: আলাউদ্দিন সেখ বাড়ির নং : n0146 বয়স : 49 লিঙ্গ : মহিলা	SRA2828887 ফটো উপলব্ধ
1126 নাম : রিজিয়া বিবি সেখ স্বামীর নাম: রিফ্টু সেখ বাড়ির নং : n0147 বয়স : 38 লিঙ্গ : মহিলা	MMP2595239 ফটো উপলব্ধ	1127 নাম : জানেরা বিবি সেখ স্বামীর নাম: দলু সেখ বাড়ির নং : n0149 বয়স : 68 লিঙ্গ : মহিলা	SRA2838563 ফটো উপলব্ধ	1128 নাম : আলেয়াবিবি সেখ স্বামীর নাম: দলু সেখ বাড়ির নং : n0149 বয়স : 63 লিঙ্গ : মহিলা	WB/09/069/018260 ফটো উপলব্ধ
1129 নাম : বাপি সেখ পিতার নাম: দলু সেখ বাড়ির নং : n0149 বয়স : 41 লিঙ্গ : পুরুষ	SRA1234269 ফটো উপলব্ধ	1130 নাম : মার্জিয়া বিবি স্বামীর নাম: মহসীন সেখ বাড়ির নং : n0149 বয়স : 33 লিঙ্গ : মহিলা	SRA1452879 ফটো উপলব্ধ	1131 নাম : জালিম হোসেন সেখ পিতার নাম: দলু সেখ বাড়ির নং : n0149 বয়স : 31 লিঙ্গ : পুরুষ	SRA1677954 ফটো উপলব্ধ



বিধানসভা নির্বাচনক্ষেত্রের নং, নাম : 77-করিমপুর  
ভাগ নং, নাম : 2-ধোড়াদহ পূর্ব মোল্লাপাড়া ও পালপাড়া (মধ্য),

1132 নাম : সহিদুল সেখ পিতার নাম: মোজাম্মেল সেখ বাড়ির নং : n0151 বয়স : 46 লিঙ্গ : পুরুষ	MMP1481175 ফটো উপলব্ধ	1133 নাম : সোহেল রানা সেখ পিতার নাম: সহিদুল সেখ বাড়ির নং : এন0151 বয়স : 20 লিঙ্গ : পুরুষ	SRA2735280 ফটো উপলব্ধ	1134 নাম : রোকিয়া খাতুন বিবি স্বামীর নাম: খালেদ সেখ বাড়ির নং : n0153 বয়স : 33 লিঙ্গ : মহিলা	SRA1452804 ফটো উপলব্ধ
1135 নাম : আমেজান বিবি সেখ স্বামীর নাম: আনারকুল সেখ বাড়ির নং : n0139 বয়স : 31 লিঙ্গ : মহিলা	SRA2030294 ফটো উপলব্ধ	1136 নাম : মুরসেলিম সেখ পিতার নাম: মিজারুল সেখ বাড়ির নং : এন0139 বয়স : 20 লিঙ্গ : পুরুষ	SRA2732881 ফটো উপলব্ধ	1137 নাম : ইমাজদ্দিন সেখ পিতার নাম: ছুবান সেখ বাড়ির নং : n0123 বয়স : 86 লিঙ্গ : পুরুষ	WB/09/069/018692 ফটো উপলব্ধ
1138 নাম : লোকমান সেখ পিতার নাম: ইমাজদ্দিন সেখ বাড়ির নং : n0123 বয়স : 48 লিঙ্গ : পুরুষ	MMP2595031 ফটো উপলব্ধ	1139 নাম : আব্বাস সেখ পিতার নাম: ইমাজদ্দিন সেখ বাড়ির নং : n0123 বয়স : 44 লিঙ্গ : পুরুষ	MMP2595304 ফটো উপলব্ধ	1140 নাম : নাগিস বিবি স্বামীর নাম: আব্বাস সেখ বাড়ির নং : n0123 বয়স : 38 লিঙ্গ : মহিলা	SRA1452796 ফটো উপলব্ধ
1141 নাম : হোসেন সেখ পিতার নাম: সামসুদ্দিন সেখ বাড়ির নং : n0126 বয়স : 53 লিঙ্গ : পুরুষ	WB/09/069/018532 ফটো উপলব্ধ	1142 নাম : আব্বুহোসেন সেখ পিতার নাম: ছামছদ্দিন সেখ বাড়ির নং : n0126 বয়স : 71 লিঙ্গ : পুরুষ	WB/09/069/018641 ফটো উপলব্ধ	1143 নাম : সাকিব সেখ পিতার নাম: হোসেন সেখ বাড়ির নং : এন0126 বয়স : 22 লিঙ্গ : পুরুষ	SRA2721173 ফটো উপলব্ধ
1144 নাম : চাঁদু বিবি স্বামীর নাম: আফেলউদ্দিন সেখ বাড়ির নং : n0127 বয়স : 86 লিঙ্গ : মহিলা	SRA2718062 ফটো উপলব্ধ	1145 নাম : এনাফুল সেখ পিতার নাম: আফেলউদ্দিন সেখ বাড়ির নং : n0127 বয়স : 50 লিঙ্গ : পুরুষ	WB/09/069/018595 ফটো উপলব্ধ	1146 নাম : সুতৌনা বিবি স্বামীর নাম: এনাফুল সেখ বাড়ির নং : n0127 বয়স : 39 লিঙ্গ : মহিলা	SRA0046219 ফটো উপলব্ধ
1147 নাম : নজরুল (মিস্ত্রী) সেখ পিতার নাম: আফেল উদ্দিন সেখ বাড়ির নং : n0127 বয়স : 45 লিঙ্গ : পুরুষ	MMP2690972 ফটো উপলব্ধ	1148 নাম : ফিরোজাবিবি সেখ স্বামীর নাম: আনছার সেখ বাড়ির নং : n0147 বয়স : 69 লিঙ্গ : মহিলা	SRA2206811 ফটো উপলব্ধ	1149 নাম : মহসীন সেখ পিতার নাম: দলু সেখ বাড়ির নং : n0149 বয়স : 37 লিঙ্গ : পুরুষ	SRA1164698 ফটো উপলব্ধ
1150 নাম : আনছার সেখ পিতার নাম: কছিমদ্দিন সেখ বাড়ির নং : n0147 বয়স : 66 লিঙ্গ : পুরুষ	SRA2323475 ফটো উপলব্ধ	1151 নাম : সাজিফুল সেখ পিতার নাম: গাজু সেখ বাড়ির নং : n0144 বয়স : 34 লিঙ্গ : পুরুষ	SRA1164706 ফটো উপলব্ধ	1152 নাম : মিরাত খাতুন স্বামীর নাম: আলামিন সেখ বাড়ির নং : এন0143 বয়স : 21 লিঙ্গ : মহিলা	SRA2628683 ফটো উপলব্ধ
1153 নাম : আর্সিনা খাতুন স্বামীর নাম: রাহুল সেখ বাড়ির নং : এন0142 বয়স : 24 লিঙ্গ : মহিলা	SRA2547750 ফটো উপলব্ধ	1154 নাম : সাহিনা খাতুন স্বামীর নাম: ছোট্ট সেখ বাড়ির নং : ধোড়াদহ বয়স : 23 লিঙ্গ : মহিলা	SRA2548295 ফটো উপলব্ধ	1155 নাম : সাইদুল সেখ পিতার নাম: ছাদেক সেখ বাড়ির নং : এন0141 বয়স : 22 লিঙ্গ : পুরুষ	SRA2547917 ফটো উপলব্ধ
1156 নাম : হাফিজা বিবি সেখ স্বামীর নাম: লুকমান সেখ বাড়ির নং : n0146 বয়স : 43 লিঙ্গ : মহিলা	SRA2674844 ফটো উপলব্ধ	1157 নাম : মফিজুল রহমান সেখ পিতার নাম: আলাউদ্দিন সেখ বাড়ির নং : n0146 বয়স : 27 লিঙ্গ : পুরুষ	SRA2030252 ফটো উপলব্ধ	1158 নাম : আলামিন সেখ পিতার নাম: এনাফুল সেখ বাড়ির নং : এন0143 বয়স : 22 লিঙ্গ : পুরুষ	SRA2547990 ফটো উপলব্ধ
1159 নাম : সুপ্রভা খাতুন পিতার নাম: আব্দুল বারি সেখ বাড়ির নং : এন0147 বয়স : 22 লিঙ্গ : মহিলা	SRA2547974 ফটো উপলব্ধ	1160 নাম : ইনজামাম সেখ পিতার নাম: রিফ্ট সেখ বাড়ির নং : এন0147 বয়স : 20 লিঙ্গ : পুরুষ	SRA2732097 ফটো উপলব্ধ	1161 নাম : সৌগত সেনগুপ্ত পিতার নাম: সমির কুমার সেনগুপ্ত বাড়ির নং : এন0156 বয়স : 22 লিঙ্গ : পুরুষ	SRA2548444 ফটো উপলব্ধ



<p>1162 WB/09/069/018575 নাম : শিখা সেনগুপ্ত স্বামীর নাম: সমীর সেনগুপ্ত বাড়ির নং : n0156 বয়স : 55 লিঙ্গ : মহিলা</p> <p>ফটো উপলব্ধ</p>	<p>1163 SRA1452747 নাম : সন্দীপা সেনগুপ্ত পিতার নাম: সমীর সেনগুপ্ত বাড়ির নং : n0156 বয়স : 32 লিঙ্গ : মহিলা</p> <p>ফটো উপলব্ধ</p>	<p>1164 SRA2595064 নাম : আলিয়া খাতুন স্বামীর নাম: পিকলু বিশ্বাস বাড়ির নং : এন0052 বয়স : 22 লিঙ্গ : মহিলা</p> <p>ফটো উপলব্ধ</p>
<p>1165 SRA2807527 নাম : প্রদীপ্ত পাল পিতার নাম: সুদেব পাল বাড়ির নং : এন0114 বয়স : 19 লিঙ্গ : পুরুষ</p> <p>ফটো উপলব্ধ</p>	<p>1166 SRA2809879 নাম : স্বপ্না পাল পিতার নাম: শিবশংকর পাল বাড়ির নং : এন0098 বয়স : 20 লিঙ্গ : মহিলা</p> <p>ফটো উপলব্ধ</p>	<p>1167 SRA2818466 নাম : নয়ন সেখ পিতার নাম: সাইফুল সেখ বাড়ির নং : এন0151 বয়স : 19 লিঙ্গ : পুরুষ</p> <p>ফটো উপলব্ধ</p>
<p>1168 SRA2821866 নাম : সুপ্রিয় সাহা পিতার নাম: গোপাল সাহা বাড়ির নং : এন0122 বয়স : 19 লিঙ্গ : পুরুষ</p> <p>ফটো উপলব্ধ</p>	<p>1169 SRA2822187 নাম : প্রিয়সী পাল পিতার নাম: প্রহ্লাদ পাল বাড়ির নং : এন0107 বয়স : 19 লিঙ্গ : মহিলা</p> <p>ফটো উপলব্ধ</p>	<p>1170 SRA2822195 নাম : মল্লিকা পাল স্বামীর নাম: দীপঙ্কর পাল বাড়ির নং : এন0110 বয়স : 19 লিঙ্গ : মহিলা</p> <p>ফটো উপলব্ধ</p>
<p>1171 SRA2824118 নাম : পূজা পাল পিতার নাম: রামপ্রসাদ পাল বাড়ির নং : এন0131 বয়স : 19 লিঙ্গ : মহিলা</p> <p>ফটো উপলব্ধ</p>	<p>1172 SRA2824910 নাম : রিঙ্কি পাল পিতার নাম: সন্তোষ পাল বাড়ির নং : এন0106 বয়স : 19 লিঙ্গ : মহিলা</p> <p>ফটো উপলব্ধ</p>	<p>1173 SRA2826147 নাম : দেবশীষ ঘোষ পিতার নাম: কার্তিক ঘোষ বাড়ির নং : এন0112 বয়স : 19 লিঙ্গ : পুরুষ</p> <p>ফটো উপলব্ধ</p>
<p>1174 XRK0157792 নাম :  স্বামীর নাম:  বাড়ির নং : পালপাড়া বয়স : 47 লিঙ্গ : মহিলা</p> <p>ফটো উপলব্ধ</p>	<p>1175 SRA2845360 নাম : মৌসুমী দাস স্বামীর নাম: সুফল দাস বাড়ির নং : এন0158 বয়স : 19 লিঙ্গ : মহিলা</p> <p>ফটো উপলব্ধ</p>	



## 1- সংযোজন তালিকা 2 (28-02-2026 09-04-2026 )

1176	1	SRA2850766	ফটো উপলব্ধ	1177	1	SRA2851764	ফটো উপলব্ধ	1178	1	SRA2852747	ফটো উপলব্ধ
নাম : সুমিনা খাতুন স্বামীর নাম: টোটন সেখ বাড়ির নং : এন0066 বয়স : 19 লিঙ্গ : মহিলা				নাম : জেসমিনা খাতুন স্বামীর নাম: নৌসাদ সেখ বাড়ির নং : এন0047 বয়স : 18 লিঙ্গ : মহিলা				নাম : রুমা খাতুন স্বামীর নাম: সফিকুল সেখ বাড়ির নং : এন0032 বয়স : 21 লিঙ্গ : মহিলা			
1179	1	SRA2853554	ফটো উপলব্ধ	1180	1	SRA2854800	ফটো উপলব্ধ	1181	1	SRA2855625	ফটো উপলব্ধ
নাম : সাহিনা খাতুন স্বামীর নাম: হাসিফুল সেখ বাড়ির নং : এন0058 বয়স : 18 লিঙ্গ : মহিলা				নাম : পূর্ণিমা খাতুন স্বামীর নাম: রাইহান বিশ্বাস বাড়ির নং : 0052 বয়স : 19 লিঙ্গ : মহিলা				নাম : জাইদুল সেখ পিতার নাম: রফিকুল সেখ বাড়ির নং : ধোরাদহ পশ্চিম মোল্লাপারা বয়স : 20 লিঙ্গ : পুরুষ			
1182	1	SRA2855690	ফটো উপলব্ধ	1183	1	SRA2855898	ফটো উপলব্ধ	1184	2	SRA2865723	ফটো উপলব্ধ
নাম : সাকিল সেখ পিতার নাম: মিনকুল সেখ বাড়ির নং : ধোরাদহ পশ্চিম মোল্লাপারা বয়স : 18 লিঙ্গ : পুরুষ				নাম : রাজ সেখ পিতার নাম: অজিজুল সেখ বাড়ির নং : ধোরাদহ- মোল্লাপারা, বয়স : 18 লিঙ্গ : পুরুষ				নাম : স্বথীক পাল পিতার নাম: মহীতোষ পাল বাড়ির নং : এন0113 বয়স : 21 লিঙ্গ : পুরুষ			

নির্বাচক সংখ্যার সারসংক্ষেপ :

A) নির্বাচকের সংখ্যা :

	নির্বাচক তালিকার প্রকৃতি	নির্বাচক তালিকার পরিচিতি :	নির্বাচকের সংখ্যা :				
			পুরুষ	মহিলা	তৃতীয় লিঙ্গ	মোট	
I	মূল তালিকা	মূল তালিকা	বিশেষ নিবিড় সংশোধন ২০২৬ এর চূড়ান্ত ভোটার তালিকার সহিত 09-04-2026 তারিখ অবধি সংশোধিত নির্বাচক তালিকা	598	577	0	1175
II	1- সংযোজন তালিকা	সংযোজনী 1	বিশেষ সংক্ষিপ্ত সংশোধন 2026	0	0	0	0
		সংযোজনী 2	ধারাবাহিক সংশোধন 2026	4	5	0	9
			মোট	4	5	0	9
III	2- বিয়োজন তালিকা	সংযোজনী 1	বিশেষ সংক্ষিপ্ত সংশোধন 2026	1	0	0	1
		সংযোজনী 2	ধারাবাহিক সংশোধন 2026	0	0	0	0
			মোট	1	0	0	1
IV	'লিঙ্গ ক্ষেত্রের' পরিবর্তনের কারণে পার্থক্য			0	0	0	0
V	বিচারপ্রক্রিয়ার অধীনস্থ			0	0	0	0
VI	বিচার বিভাগীয় আধিকারিক কর্তৃক বিচারপূর্বক নিষ্পত্তির পর বিয়োজিত			4	6	0	10
নির্বাচকের মোট সংখ্যা (I+II-III+IV-V-VI)				597	576	0	1173

B) ক্রটি সংশোধনের সংখ্যা :

নির্বাচক তালিকার প্রকৃতি	নির্বাচক তালিকার পরিচিতি :	ক্রটি সংশোধনের সংখ্যা :
সংযোজনী 1	বিশেষ সংক্ষিপ্ত সংশোধন 2026	0
সংযোজনী 2	ধারাবাহিক সংশোধন 2026	0
	মোট	0

নির্বাচক নিবন্ধন আধিকারিকের স্বাক্ষর

E-মৃত, S-স্থানান্তরিত, R-একাধিকবার অন্তর্ভুক্ত, M-নিখোঁজ, Q-যোগ্য নহে