



নির্বাচক তালিকা 2026 S25 পশ্চিমবঙ্গ

| | | | | | | | | | | | | | | | | | | | | | |
|---|-----------------------|---|-------|--------------|------|------------------|---------------|---------|---|------|-----------|------------------|---------------|------|---------------|--------|----------|------|----------|-----|----------|
| বিধানসভা নির্বাচনক্ষেত্রের নং, নাম ও সংরক্ষণের স্থিতি : 77 - করিমপুর (সাধারণ) | | অংশ নং : 132 | | | | | | | | | | | | | | | | | | | |
| বিধানসভা নির্বাচনক্ষেত্রটি যে লোকসভা নির্বাচনক্ষেত্রের / ক্ষেত্রসমূহের অন্তর্ভুক্ত তার নং, নাম ও সংরক্ষণ স্থিতি : 11 - মুর্শিদাবাদ (সাধারণ) | | | | | | | | | | | | | | | | | | | | | |
| 1. সংশোধনের পূর্ণ বিবরণ | | | | | | | | | | | | | | | | | | | | | |
| সংশোধনের বৎসর : | 2026 | নির্বাচক তালিকার পরিচিতি : বিশেষ নিবিড় সংশোধন ২০২৬ এর চূড়ান্ত ভোটার তালিকার সহিত 09-04-2026 তারিখ অবধি সংশোধিত নির্বাচক তালিকা | | | | | | | | | | | | | | | | | | | |
| ভিত্তি তারিখ : | 01-01-2026 | | | | | | | | | | | | | | | | | | | | |
| সংশোধনের প্রকৃতি : | ধারাবাহিক সংশোধন 2026 | | | | | | | | | | | | | | | | | | | | |
| প্রকাশনার তারিখ : | 09-04-2026 | | | | | | | | | | | | | | | | | | | | |
| 2. অংশ ও নির্বাচনী এলাকার পূর্ণ বিবরণ : | | | | | | | | | | | | | | | | | | | | | |
| অংশের ভাগ নং ও নাম : | | | | | | | | | | | | | | | | | | | | | |
| 1-নাটনা পালপাড়া | | <table style="width: 100%; border-collapse: collapse;"> <tr> <td style="width: 60%;">প্রধান শহর/গ্রাম</td> <td>: পাটাবুকাছদা</td> </tr> <tr> <td>ওয়ার্ড</td> <td>:</td> </tr> <tr> <td>থানা</td> <td>: করিমপুর</td> </tr> <tr> <td>গ্রাম পঞ্চগায়েত</td> <td>: করিমপুর - 2</td> </tr> <tr> <td>ব্লক</td> <td>: করিমপুর - 1</td> </tr> <tr> <td>মহকুমা</td> <td>: তেহট্ট</td> </tr> <tr> <td>জেলা</td> <td>: নদীয়া</td> </tr> <tr> <td>পিন</td> <td>: 741122</td> </tr> </table> | | | | প্রধান শহর/গ্রাম | : পাটাবুকাছদা | ওয়ার্ড | : | থানা | : করিমপুর | গ্রাম পঞ্চগায়েত | : করিমপুর - 2 | ব্লক | : করিমপুর - 1 | মহকুমা | : তেহট্ট | জেলা | : নদীয়া | পিন | : 741122 |
| প্রধান শহর/গ্রাম | : পাটাবুকাছদা | | | | | | | | | | | | | | | | | | | | |
| ওয়ার্ড | : | | | | | | | | | | | | | | | | | | | | |
| থানা | : করিমপুর | | | | | | | | | | | | | | | | | | | | |
| গ্রাম পঞ্চগায়েত | : করিমপুর - 2 | | | | | | | | | | | | | | | | | | | | |
| ব্লক | : করিমপুর - 1 | | | | | | | | | | | | | | | | | | | | |
| মহকুমা | : তেহট্ট | | | | | | | | | | | | | | | | | | | | |
| জেলা | : নদীয়া | | | | | | | | | | | | | | | | | | | | |
| পিন | : 741122 | | | | | | | | | | | | | | | | | | | | |
| 3. ভোট গ্রহন কেন্দ্রের পূর্ণ বিবরণ : | | | | | | | | | | | | | | | | | | | | | |
| ভোট গ্রহন কেন্দ্রের নং, নাম : | | ভোট গ্রহন কেন্দ্রের শ্রেণী : | | গ্রামীণ | | | | | | | | | | | | | | | | | |
| 132 - নাটনা প্রাথমিক বিদ্যালয় | | এই অংশে সহায়ক ভোটগ্রহন কেন্দ্রের সংখ্যা | | 0 | | | | | | | | | | | | | | | | | |
| ভোট গ্রহন কেন্দ্রের ঠিকানা : | | : | | | | | | | | | | | | | | | | | | | |
| নাটনা প্রাথমিক বিদ্যালয়, রুম নং - 3, নাটনা | | | | | | | | | | | | | | | | | | | | | |
| 4. নির্বাচকের সংখ্যা : | | | | | | | | | | | | | | | | | | | | | |
| প্রথম ক্রমিক নং | শেষ ক্রমিক নং | মোট সংখ্যা | | | | | | | | | | | | | | | | | | | |
| | | পুরুষ | মহিলা | তৃতীয় লিঙ্গ | মোট | | | | | | | | | | | | | | | | |
| 1 | 1070 | 527 | 526 | 0 | 1053 | | | | | | | | | | | | | | | | |

নির্বাচক নিবন্ধন আধিকারিকের স্বাক্ষর

Nazri Naksha

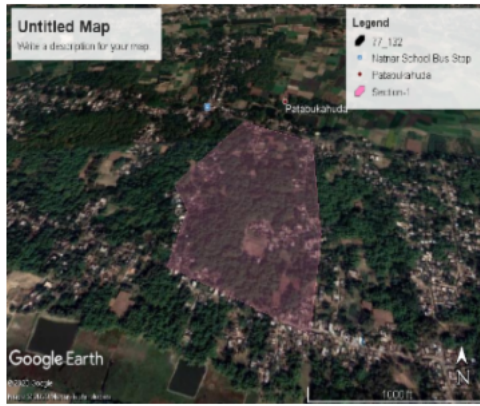

Google Map View

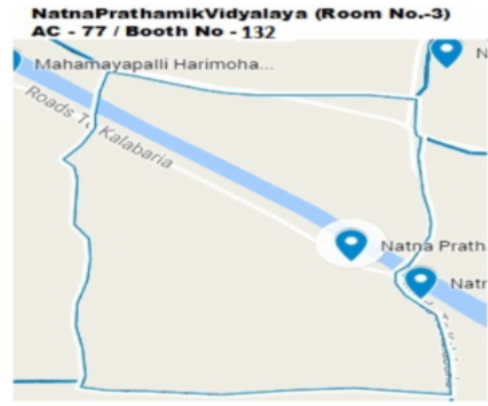

Polling Station Building Front View



Polling Station Front View



Cad View

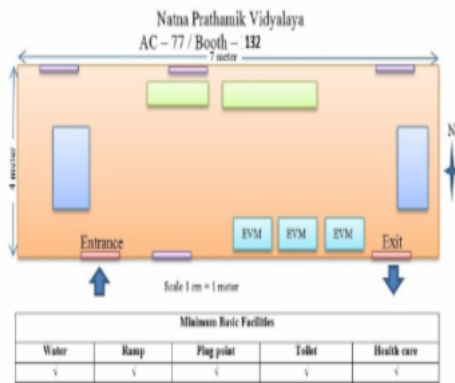

Key MAP View

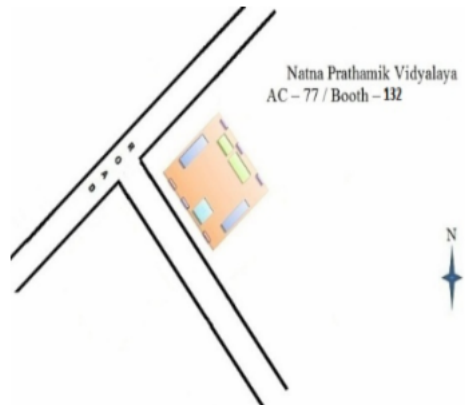



| | | | | | |
|--|--------------------------|--|--------------------------------|--|--------------------------|
| 1 নাম : দেবশীষ অধিকারী পিতার নাম: শম্ভুনাথ অধিকারী বাড়ির নং : n0151 বয়স : 47 লিঙ্গ : পুরুষ | SRA2717007 ফটো উপলব্ধ | 2 নাম : ফুলটুসি চক্রবর্তী স্বামীর নাম: শ্যামল চক্রবর্তী বাড়ির নং : n0151 বয়স : 45 লিঙ্গ : মহিলা | SRA1605567 ফটো উপলব্ধ | 3 নাম : সুমন কুমার অধিকারী পিতার নাম: দেবশীষ অধিকারী বাড়ির নং : n0151 বয়স : 24 লিঙ্গ : পুরুষ | SRA2437952 ফটো উপলব্ধ |
| 4 নাম : স্বপ্না অধিকারী স্বামীর নাম: দেবশীষ অধিকারী বাড়ির নং : n0151 বয়স : 45 লিঙ্গ : মহিলা | MMP1447655 ফটো উপলব্ধ | 5 নাম : বাবলু অধিকারী মায়ের নাম: সবিতা অধিকারী বাড়ির নং : n0151 বয়স : 59 লিঙ্গ : পুরুষ | MMP2501542 ফটো উপলব্ধ | 6 নাম : ববিতা অধিকারী স্বামীর নাম: বাবলু অধিকারী বাড়ির নং : n0151 বয়স : 43 লিঙ্গ : মহিলা | MMP2501567 ফটো উপলব্ধ |
| 7 নাম : নুরুল ইসলাম মন্ডল মায়ের নাম: বরতা মন্ডল বাড়ির নং : এন0264 বয়স : 51 লিঙ্গ : পুরুষ | SRA2551067 ফটো উপলব্ধ | 8 নাম : বিজয় কৃষ্ণ মন্ডল পিতার নাম: গণেশ চন্দ্র মন্ডল বাড়ির নং : n0164 বয়স : 58 লিঙ্গ : পুরুষ | SRA2297752 ফটো উপলব্ধ | 9 নাম : স্বাগতা মন্ডল স্বামীর নাম: বিজয় কৃষ্ণ মন্ডল বাড়ির নং : n0164 বয়স : 53 লিঙ্গ : মহিলা | MMP2581957 ফটো উপলব্ধ |
| 10 নাম : সাবনাজ খাতুন স্বামীর নাম: আসগর সেখ বাড়ির নং : n0118 বয়স : 26 লিঙ্গ : মহিলা | SRA2059145 ফটো উপলব্ধ | 11 নাম : ঝুঙ্গা খাতুন স্বামীর নাম: সাত্তার সেখ বাড়ির নং : n0089 বয়স : 27 লিঙ্গ : মহিলা | SRA2059152 ফটো উপলব্ধ | 12 নাম : প্রিয়াঙ্কা খাতুন স্বামীর নাম: বনি আমিন সেখ বাড়ির নং : n0089 বয়স : 28 লিঙ্গ : মহিলা | SRA2059178 ফটো উপলব্ধ |
| 13 নাম : রিপন প্রামাণিক পিতার নাম: নবকুমার প্রামাণিক বাড়ির নং : n0220 বয়স : 27 লিঙ্গ : পুরুষ | SRA1993203 ফটো উপলব্ধ | 14 নাম : শুভঙ্কর ঘোষ পিতার নাম: ভাদু ঘোষ বাড়ির নং : নাটনা বয়স : 21 লিঙ্গ : পুরুষ | SRA2636298 ফটো উপলব্ধ | 15 নাম : কাকলী ঘোষ স্বামীর নাম: ভাদু ঘোষ বাড়ির নং : n0220 বয়স : 46 লিঙ্গ : মহিলা | SRA1402338 ফটো উপলব্ধ |
| 16 নাম : মনোমিতা ঘোষ পিতার নাম: রবি ঘোষ বাড়ির নং : ও162 বয়স : 26 লিঙ্গ : মহিলা | SRA2169316 ফটো উপলব্ধ | 17 নাম : হারাধন ঘোষ পিতার নাম: নরেন ঘোষ বাড়ির নং : n0220 বয়স : 48 লিঙ্গ : পুরুষ | MMP2722981 ফটো উপলব্ধ | 18 নাম : দিপালী ঘোষ স্বামীর নাম: হারাধন ঘোষ বাড়ির নং : n0220 বয়স : 43 লিঙ্গ : মহিলা | MMP2722973 ফটো উপলব্ধ |
| 19 নাম : সোনালী ঘোষ পিতার নাম: সাধন ঘোষ বাড়ির নং : n0220 বয়স : 34 লিঙ্গ : মহিলা | SRA1483577 ফটো উপলব্ধ | 20 নাম : প্রদীপ ঘোষ পিতার নাম: ফকির ঘোষ বাড়ির নং : n0262 বয়স : 51 লিঙ্গ : পুরুষ | WB/09/069/279285 ফটো উপলব্ধ | 21 নাম : সুজয় ঘোষ পিতার নাম: প্রদীপ ঘোষ বাড়ির নং : n0262 বয়স : 29 লিঙ্গ : পুরুষ | SRA1831841 ফটো উপলব্ধ |
| 22 নাম : বিদ্যুৎ ঘোষ পিতার নাম: ভাদু ঘোষ বাড়ির নং : n0220 বয়স : 34 লিঙ্গ : পুরুষ | SRA1296896 ফটো উপলব্ধ | 23 নাম : বাসন্তী ঘোষ স্বামীর নাম: সাধন ঘোষ বাড়ির নং : n0220 বয়স : 56 লিঙ্গ : মহিলা | WB/09/069/276086 ফটো উপলব্ধ | 24 নাম : জ্যোৎস্না ঘোষ স্বামীর নাম: প্রদীপ ঘোষ বাড়ির নং : n0263 বয়স : 47 লিঙ্গ : মহিলা | MMP1446053 ফটো উপলব্ধ |
| 25 নাম : সান্ত্বনা ঘোষ পিতার নাম: সাধন ঘোষ বাড়ির নং : n0220 বয়স : 31 লিঙ্গ : মহিলা | SRA1726322 ফটো উপলব্ধ | 26 নাম : দেবশীষ ঘোষ পিতার নাম: সাধন ঘোষ বাড়ির নং : n0220 বয়স : 29 লিঙ্গ : পুরুষ | SRA1831882 ফটো উপলব্ধ | 27 নাম : রাখি ঘোষ স্বামীর নাম: বিদ্যুৎ ঘোষ বাড়ির নং : পাট নং 132 বয়স : 32 লিঙ্গ : মহিলা | RVD1408327 ফটো উপলব্ধ |
| 28 নাম : সবিতা বিশ্বাস স্বামীর নাম: শ্যামল বিশ্বাস বাড়ির নং : n0295 বয়স : 49 লিঙ্গ : মহিলা | SRA2750099 ফটো উপলব্ধ | 29 নাম : মিতালী প্রামাণিক দত্ত স্বামীর নাম: সুভাষ চন্দ্র দত্ত বাড়ির নং : পাট নং 132 বয়স : 40 লিঙ্গ : মহিলা | SRA2551455 ফটো উপলব্ধ | 30 নাম : সুভাষ চন্দ্র দত্ত পিতার নাম: শংকর দত্ত বাড়ির নং : পাট নং 132 বয়স : 42 লিঙ্গ : পুরুষ | SRA2551430 ফটো উপলব্ধ |

| | | | |
|----|------------------|------------|---|
| 31 | SRA2706349 | ফটো উপলব্ধ | নাম : সাগরিকা দত্ত স্বামীর নাম: আনন্দ দত্ত বাড়ির নং : n0356 বয়স : 63 লিঙ্গ : মহিলা |
| 32 | WB/09/069/276372 | ফটো উপলব্ধ | নাম : আনন্দ দত্ত পিতার নাম: রাধাপদ দত্ত বাড়ির নং : n0357 বয়স : 71 লিঙ্গ : পুরুষ |
| 33 | SRA2617439 | ফটো উপলব্ধ | নাম : প্রতিমা দাস স্বামীর নাম: রঞ্জিত দাস বাড়ির নং : n0190 বয়স : 54 লিঙ্গ : মহিলা |
| 34 | SRA2636264 | ফটো উপলব্ধ | নাম : অয়ন দাস বৈরাগ্য পিতার নাম: উত্তম দাস বৈরাগ্য বাড়ির নং : এন0310 বয়স : 21 লিঙ্গ : পুরুষ |
| 35 | WB/09/069/276194 | ফটো উপলব্ধ | নাম : উত্তম দাস বৈরাগ্য পিতার নাম: নাড়গোপাল দাস বৈরাগ্য বাড়ির নং : n0310 বয়স : 56 লিঙ্গ : পুরুষ |
| 36 | WB/09/069/276493 | ফটো উপলব্ধ | নাম : লক্ষ্মী দাস বৈরাগ্য স্বামীর নাম: নাড়গোপাল দাস বৈরাগ্য বাড়ির নং : n0312 বয়স : 77 লিঙ্গ : মহিলা |
| 37 | MMP2111466 | ফটো উপলব্ধ | নাম : ষষ্ঠী দাস বৈরাগ্য পিতার নাম: নাড়গোপাল দাস বৈরাগ্য বাড়ির নং : n0309 বয়স : 43 লিঙ্গ : পুরুষ |
| 38 | MMP2633006 | ফটো উপলব্ধ | নাম : রীনা দাস বৈরাগ্য স্বামীর নাম: উত্তম দাস বৈরাগ্য বাড়ির নং : n0311 বয়স : 49 লিঙ্গ : মহিলা |
| 39 | MMP2664902 | ফটো উপলব্ধ | নাম : মোসুমী দাস বৈরাগ্য স্বামীর নাম: অসীম দাস বৈরাগ্য বাড়ির নং : n0308 বয়স : 37 লিঙ্গ : মহিলা |
| 40 | SRA1605468 | ফটো উপলব্ধ | নাম : সুজয়া দাস বৈরাগ্য স্বামীর নাম: ষষ্ঠী দাস বৈরাগ্য বাড়ির নং : n0313 বয়স : 32 লিঙ্গ : মহিলা |
| 41 | SRA2297646 | ফটো উপলব্ধ | নাম : শিপ্রা দাসবৈরাগ্য স্বামীর নাম: সোমেন দাসবৈরাগ্য বাড়ির নং : n0191 বয়স : 51 লিঙ্গ : মহিলা |
| 42 | MMP2633030 | ফটো উপলব্ধ | নাম : জয়ন্তী দাসবৈরাগ্য স্বামীর নাম: উত্তম দাসবৈরাগ্য বাড়ির নং : n0195 বয়স : 44 লিঙ্গ : মহিলা |
| 43 | SRA2506145 | ফটো উপলব্ধ | নাম : ইশা দাস বৈরাগ্য পিতার নাম: বিদ্যান দাস বৈরাগ্য বাড়ির নং : এন0193 বয়স : 23 লিঙ্গ : মহিলা |
| 44 | SRA2297653 | ফটো উপলব্ধ | নাম : সোমেন দাসবৈরাগ্য পিতার নাম: নিত্যানন্দ দাসবৈরাগ্য বাড়ির নং : n0191 বয়স : 57 লিঙ্গ : পুরুষ |
| 45 | MWR2620904 | ফটো উপলব্ধ | নাম : মনিকা দাস বৈরাগ্য স্বামীর নাম: রাজু দাস বৈরাগ্য বাড়ির নং : n0213 বয়স : 36 লিঙ্গ : মহিলা |
| 46 | SRA1325729 | ফটো উপলব্ধ | নাম : সেবিকা দাসবৈরাগ্য স্বামীর নাম: প্রভাস দাসবৈরাগ্য বাড়ির নং : n0196 বয়স : 34 লিঙ্গ : মহিলা |
| 47 | MMP2633022 | ফটো উপলব্ধ | নাম : রাজু দাসবৈরাগ্য পিতার নাম: শ্রীপদ দাসবৈরাগ্য বাড়ির নং : n0213 বয়স : 38 লিঙ্গ : পুরুষ |
| 48 | WB/09/069/276785 | ফটো উপলব্ধ | নাম : পুষ্প দাসবৈরাগ্য স্বামীর নাম: শ্রীপদ দাসবৈরাগ্য বাড়ির নং : n0213 বয়স : 56 লিঙ্গ : মহিলা |
| 49 | WB/09/069/276819 | ফটো উপলব্ধ | নাম : শ্রীপদ দাসবৈরাগ্য পিতার নাম: গঙ্গাপদ দাসবৈরাগ্য বাড়ির নং : n0213 বয়স : 66 লিঙ্গ : পুরুষ |
| 50 | MMP2110831 | ফটো উপলব্ধ | নাম : কাজল দাস বৈরাগ্য পিতার নাম: কালিপদ দাস বৈরাগ্য বাড়ির নং : n0197 বয়স : 43 লিঙ্গ : পুরুষ |
| 51 | WB/09/069/276783 | ফটো উপলব্ধ | নাম : সুমিত্রা দাসবৈরাগ্য স্বামীর নাম: কালিপদ দাসবৈরাগ্য বাড়ির নং : n0197 বয়স : 63 লিঙ্গ : মহিলা |
| 52 | MMP2722999 | ফটো উপলব্ধ | নাম : রাখী দাসবৈরাগ্য স্বামীর নাম: বিভাস দাসবৈরাগ্য বাড়ির নং : n0196 বয়স : 39 লিঙ্গ : মহিলা |
| 53 | MMP2633014 | ফটো উপলব্ধ | নাম : প্রভাস দাসবৈরাগ্য পিতার নাম: বিশ্বনাথ দাসবৈরাগ্য বাড়ির নং : n0196 বয়স : 41 লিঙ্গ : পুরুষ |
| 54 | MMP2110856 | ফটো উপলব্ধ | নাম : বিভাস দাস বৈরাগ্য পিতার নাম: বিশ্বনাথ দাস বৈরাগ্য বাড়ির নং : n0196 বয়স : 43 লিঙ্গ : পুরুষ |
| 55 | SRA2710275 | ফটো উপলব্ধ | নাম : শেফালী দাস বৈরাগ্য স্বামীর নাম: বিশ্বনাথ দাসবৈরাগ্য বাড়ির নং : এন0196 বয়স : 67 লিঙ্গ : মহিলা |
| 56 | SRA2776599 | ফটো উপলব্ধ | নাম : সুচিত্রা দাস বৈরাগ্য স্বামীর নাম: সত্য দাস বৈরাগ্য বাড়ির নং : n0195 বয়স : 48 লিঙ্গ : মহিলা |
| 57 | WB/09/069/276625 | ফটো উপলব্ধ | নাম : সত্য দাসবৈরাগ্য পিতার নাম: গঙ্গাপদ দাসবৈরাগ্য বাড়ির নং : n0195 বয়স : 56 লিঙ্গ : পুরুষ |
| 58 | WB/09/069/276243 | ফটো উপলব্ধ | নাম : উত্তম দাসবৈরাগ্য পিতার নাম: গঙ্গাপদ দাসবৈরাগ্য বাড়ির নং : n0195 বয়স : 58 লিঙ্গ : পুরুষ |
| 59 | WB/09/069/276843 | ফটো উপলব্ধ | নাম : অসীম দাসবৈরাগ্য পিতার নাম: নিত্যানন্দ দাসবৈরাগ্য বাড়ির নং : n0194 বয়স : 53 লিঙ্গ : পুরুষ |
| 60 | CHV1868439 | ফটো উপলব্ধ | নাম : শিলা দাসবৈরাগ্য স্বামীর নাম: সুখেন দাসবৈরাগ্য বাড়ির নং : n0194 বয়স : 48 লিঙ্গ : মহিলা |

| | | | | | | | | | | | |
|----|------------------|--|------------|----|------------------|--|------------|----|------------------|--|------------|
| 61 | WB/09/069/276829 | নাম : সুখেন দাসবৈরাগ্য পিতার নাম: নিত্যানন্দ দাসবৈরাগ্য বাড়ির নং : n0194 বয়স : 56 লিঙ্গ : পুরুষ | ফটো উপলব্ধ | 62 | WB/09/069/276720 | নাম : করুণাময়ী দাসবৈরাগ্য স্বামীর নাম: নিত্যানন্দ দাসবৈরাগ্য বাড়ির নং : n0194 বয়স : 91 লিঙ্গ : মহিলা | ফটো উপলব্ধ | 63 | SRA1726330 | নাম : প্রসেনজীৎ দাসবৈরাগ্য পিতার নাম: সঞ্জীৎ দাসবৈরাগ্য বাড়ির নং : n0193 বয়স : 30 লিঙ্গ : পুরুষ | ফটো উপলব্ধ |
| 64 | SRA1402452 | নাম : বর্না দাস বৈরাগ্য স্বামীর নাম: বিদ্যান দাস বৈরাগ্য বাড়ির নং : n0193 বয়স : 45 লিঙ্গ : মহিলা | ফটো উপলব্ধ | 65 | SRA2776490 | নাম : বিদ্যান দাস বৈরাগ্য পিতার নাম: গঙ্গাপদ দাস বৈরাগ্য বাড়ির নং : n0193 বয়স : 53 লিঙ্গ : পুরুষ | ফটো উপলব্ধ | 66 | WB/09/069/276832 | নাম : প্রতীমা দাসবৈরাগ্য স্বামীর নাম: সঞ্জীৎ দাসবৈরাগ্য বাড়ির নং : n0193 বয়স : 49 লিঙ্গ : মহিলা | ফটো উপলব্ধ |
| 67 | WB/09/069/276806 | নাম : সঞ্জীৎ দাসবৈরাগ্য পিতার নাম: নিরাপদ দাসবৈরাগ্য বাড়ির নং : n0193 বয়স : 52 লিঙ্গ : পুরুষ | ফটো উপলব্ধ | 68 | WB/09/069/276833 | নাম : রেবা দাসবৈরাগ্য স্বামীর নাম: নিরাপদ দাসবৈরাগ্য বাড়ির নং : n0193 বয়স : 81 লিঙ্গ : মহিলা | ফটো উপলব্ধ | 69 | SRA1483601 | নাম : দীপ্তেন দাস বৈরাগ্য পিতার নাম: জিতেন দাস বৈরাগ্য বাড়ির নং : n0192 বয়স : 33 লিঙ্গ : পুরুষ | ফটো উপলব্ধ |
| 70 | SRA1296854 | নাম : নৃপেন দাসবৈরাগ্য পিতার নাম: জীতেন দাসবৈরাগ্য বাড়ির নং : n0192 বয়স : 37 লিঙ্গ : পুরুষ | ফটো উপলব্ধ | 71 | SRA1402577 | নাম : বুদ্ধদেব দাস বৈরাগ্য পিতার নাম: রনজিৎ দাস বৈরাগ্য বাড়ির নং : n0189 বয়স : 34 লিঙ্গ : পুরুষ | ফটো উপলব্ধ | 72 | SRA1296847 | নাম : শিল্পা দাসবৈরাগ্য স্বামীর নাম: নারায়ন দাসবৈরাগ্য বাড়ির নং : n0189 বয়স : 35 লিঙ্গ : মহিলা | ফটো উপলব্ধ |
| 73 | SRA0565069 | নাম : জগন্নাথ দাস বৈরাগ্য পিতার নাম: চিত্তরঞ্জন দাস বৈরাগ্য বাড়ির নং : n0189 বয়স : 36 লিঙ্গ : পুরুষ | ফটো উপলব্ধ | 74 | MMP2364222 | নাম : নারায়ন দাস বৈরাগ্য পিতার নাম: চিত্তরঞ্জন দাস বৈরাগ্য বাড়ির নং : n0189 বয়স : 43 লিঙ্গ : পুরুষ | ফটো উপলব্ধ | 75 | SRA2506061 | নাম : সুস্মিতা দাস বৈরাগ্য পিতার নাম: সত্য দাস বৈরাগ্য বাড়ির নং : এন0195 বয়স : 24 লিঙ্গ : মহিলা | ফটো উপলব্ধ |
| 76 | SRA1926765 | নাম : শিউলি দাস বৈরাগ্য স্বামীর নাম: কাজল দাস বৈরাগ্য বাড়ির নং : n0197 বয়স : 30 লিঙ্গ : মহিলা | ফটো উপলব্ধ | 77 | SRA2149847 | নাম : পল্লবী দাস বৈরাগ্য স্বামীর নাম: বুদ্ধদেব দাস বৈরাগ্য বাড়ির নং : এন0189 বয়স : 26 লিঙ্গ : মহিলা | ফটো উপলব্ধ | 78 | SRA2149854 | নাম : সৌরভ দাস বৈরাগ্য পিতার নাম: রনজিৎ দাস বৈরাগ্য বাড়ির নং : এন0189 বয়স : 25 লিঙ্গ : পুরুষ | ফটো উপলব্ধ |
| 79 | SRA1400902 | নাম : বাদলী প্রামানিক(দাস বৈরাগ্য) স্বামীর নাম: নৃপেন দাস বৈরাগ্য বাড়ির নং : n0192 বয়স : 35 লিঙ্গ : মহিলা | ফটো উপলব্ধ | 80 | SRA2149862 | নাম : সজীব দাস বৈরাগ্য পিতার নাম: সোমেন দাস বৈরাগ্য বাড়ির নং : এন0191 বয়স : 26 লিঙ্গ : পুরুষ | ফটো উপলব্ধ | 81 | SRA2551174 | নাম : শ্রাবনী দাস বৈরাগ্য স্বামীর নাম: সজীব দাস বৈরাগ্য বাড়ির নং : এন0191 বয়স : 24 লিঙ্গ : মহিলা | ফটো উপলব্ধ |
| 82 | SRA2505709 | নাম : রনজিৎ দাস পিতার নাম: নিতাইপদ দাস বাড়ির নং : n0189 বয়স : 60 লিঙ্গ : পুরুষ | ফটো উপলব্ধ | 83 | SRA1831924 | নাম : সুপ্রিয়া দাস বৈরাগ্য স্বামীর নাম: জগন্নাথ দাস বৈরাগ্য বাড়ির নং : n0189 বয়স : 30 লিঙ্গ : মহিলা | ফটো উপলব্ধ | 84 | SRA2618767 | নাম : অনিমা দাসবৈরাগ্য স্বামীর নাম: চিত্তরঞ্জন দাসবৈরাগ্য বাড়ির নং : n0189 বয়স : 63 লিঙ্গ : মহিলা | ফটো উপলব্ধ |
| 85 | SRA2689990 | নাম : জীতেন দাসবৈরাগ্য পিতার নাম: নিত্যানন্দ দাসবৈরাগ্য বাড়ির নং : এন0192 বয়স : 57 লিঙ্গ : পুরুষ | ফটো উপলব্ধ | 86 | SRA2690006 | নাম : কাকুলী দাসবৈরাগ্য স্বামীর নাম: জীতেন দাসবৈরাগ্য বাড়ির নং : এন0192 বয়স : 53 লিঙ্গ : মহিলা | ফটো উপলব্ধ | 87 | MMP2723005 | নাম : ডলি দেবনাথ স্বামীর নাম: বিমল কুমার দেবনাথ বাড়ির নং : n0325 বয়স : 37 লিঙ্গ : মহিলা | ফটো উপলব্ধ |
| 88 | MMP1714385 | নাম : বিমল কুমার দেবনাথ পিতার নাম: বিশ্বনাথ দেবনাথ বাড়ির নং : n0326 বয়স : 47 লিঙ্গ : পুরুষ | ফটো উপলব্ধ | 89 | WB/09/069/276249 | নাম : নিভারানী দেবনাথ স্বামীর নাম: বিশ্বনাথ দেবনাথ বাড়ির নং : n0328 বয়স : 63 লিঙ্গ : মহিলা | ফটো উপলব্ধ | 90 | WB/09/069/276139 | নাম : বিশ্বনাথ দেবনাথ পিতার নাম: শ্রীকৃষ্ণ দেবনাথ বাড়ির নং : n0323 বয়স : 74 লিঙ্গ : পুরুষ | ফটো উপলব্ধ |

| | | | | | | | | |
|---|------------------|------------|--|------------------|------------|--|------------------|------------|
| 91 | SRA1182229 | ফটো উপলব্ধ | 92 | WB/09/069/276247 | ফটো উপলব্ধ | 93 | WB/09/069/276218 | ফটো উপলব্ধ |
| নাম : বিকাশ দেবনাথ পিতার নাম: ধন্য চন্দ্র দেবনাথ বাড়ির নং : n0294 বয়স : 36 লিঙ্গ : পুরুষ | | | নাম : ভারতী দেবনাথ স্বামীর নাম: ধন্যচন্দ্র দেবনাথ বাড়ির নং : n0293 বয়স : 53 লিঙ্গ : মহিলা | | | নাম : ধন্যচন্দ্র দেবনাথ পিতার নাম: হারান দেবনাথ বাড়ির নং : n0292 বয়স : 57 লিঙ্গ : পুরুষ | | |
| 94 | MMP0033977 | ফটো উপলব্ধ | 95 | MMP0033860 | ফটো উপলব্ধ | 96 | SRA1483619 | ফটো উপলব্ধ |
| নাম : সজাতা দেবনাথ স্বামীর নাম: বিনয় দেবনাথ বাড়ির নং : n0327 বয়স : 57 লিঙ্গ : মহিলা | | | নাম : বিনয় দেবনাথ পিতার নাম: সনাতন দেবনাথ বাড়ির নং : n0236 বয়স : 63 লিঙ্গ : পুরুষ | | | নাম : প্রকাশ দেবনাথ পিতার নাম: ধন্যচন্দ্র দেবনাথ বাড়ির নং : n0174 বয়স : 32 লিঙ্গ : পুরুষ | | |
| 97 | MMP2723013 | ফটো উপলব্ধ | 98 | MMP1715945 | ফটো উপলব্ধ | 99 | SRA1926740 | ফটো উপলব্ধ |
| নাম : রুম্মা দেবনাথ স্বামীর নাম: বিপ্লব দেবনাথ বাড়ির নং : n0327 বয়স : 35 লিঙ্গ : মহিলা | | | নাম : বিপ্লব দেবনাথ পিতার নাম: বিশ্বনাথ দেবনাথ বাড়ির নং : n0329 বয়স : 44 লিঙ্গ : পুরুষ | | | নাম : তপতী প্রামাণিক স্বামীর নাম: বৃন্দাবন প্রামাণিক বাড়ির নং : n0046 বয়স : 35 লিঙ্গ : মহিলা | | |
| 100 | SRA2533826 | ফটো উপলব্ধ | 101 | SRA1483627 | ফটো উপলব্ধ | 102 | SRA2680932 | ফটো উপলব্ধ |
| নাম : জ্যোৎস্না প্রামাণিক স্বামীর নাম: সুবোধ প্রামাণিক বাড়ির নং : n0046 বয়স : 61 লিঙ্গ : মহিলা | | | নাম : অনিতা প্রামাণিক স্বামীর নাম: চন্দন প্রামাণিক বাড়ির নং : n0046 বয়স : 33 লিঙ্গ : মহিলা | | | নাম : চন্দন প্রামাণিক পিতার নাম: সুবোধ প্রামাণিক বাড়ির নং : n0046 বয়স : 48 লিঙ্গ : পুরুষ | | |
| 103 | SRA2180024 | ফটো উপলব্ধ | 104 | MMP1446525 | ফটো উপলব্ধ | 105 | MMP2633063 | ফটো উপলব্ধ |
| নাম : অভিজিৎ প্রামাণিক পিতার নাম: সুভাষ প্রামাণিক বাড়ির নং : এন0360 বয়স : 25 লিঙ্গ : পুরুষ | | | নাম : সিদ্ধার্থ প্রামাণিক পিতার নাম: শম্ভুনাথ প্রামাণিক বাড়ির নং : n0321 বয়স : 47 লিঙ্গ : পুরুষ | | | নাম : অর্চনা প্রামাণিক স্বামীর নাম: সুভাষ প্রামাণিক বাড়ির নং : n0330 বয়স : 45 লিঙ্গ : মহিলা | | |
| 106 | SRA0565911 | ফটো উপলব্ধ | 107 | SRA2505501 | ফটো উপলব্ধ | 108 | SRA2438000 | ফটো উপলব্ধ |
| নাম : রিক্কু প্রামাণিক স্বামীর নাম: রতন প্রামাণিক বাড়ির নং : n0044 বয়স : 38 লিঙ্গ : মহিলা | | | নাম : অসীম প্রামাণিক পিতার নাম: সুধীর প্রামাণিক বাড়ির নং : এন0044 বয়স : 48 লিঙ্গ : পুরুষ | | | নাম : বিপীন প্রামাণিক পিতার নাম: বিজয় প্রামাণিক বাড়ির নং : n0029 বয়স : 24 লিঙ্গ : পুরুষ | | |
| 109 | SRA2505741 | ফটো উপলব্ধ | Q 110 | SRA1483502 | ফটো উপলব্ধ | 111 | WB/09/069/276900 | ফটো উপলব্ধ |
| নাম : বাসুদেব প্রামাণিক পিতার নাম: ঋষিপদ প্রামাণিক বাড়ির নং : n0029 বয়স : 69 লিঙ্গ : পুরুষ | | | নাম : তারক প্রামাণিক পিতার নাম: সুশীল প্রামাণিক বাড়ির নং : এন0111 বয়স : 36 লিঙ্গ : পুরুষ | | | নাম : মায়ারানী প্রামাণিক স্বামীর নাম: শম্ভুনাথ প্রামাণিক বাড়ির নং : n0322 বয়স : 68 লিঙ্গ : মহিলা | | |
| 112 | WB/09/069/276658 | ফটো উপলব্ধ | 113 | SRA0566026 | ফটো উপলব্ধ | 114 | SRA2053304 | ফটো উপলব্ধ |
| নাম : সুজিত প্রামাণিক পিতার নাম: শম্ভুনাথ প্রামাণিক বাড়ির নং : n0331 বয়স : 53 লিঙ্গ : পুরুষ | | | নাম : টুম্পা প্রামাণিক স্বামীর নাম: সুজিৎ প্রামাণিক বাড়ির নং : n0332 বয়স : 38 লিঙ্গ : মহিলা | | | নাম : অয়ন প্রামাণিক পিতার নাম: মনু প্রামাণিক বাড়ির নং : N0021 বয়স : 27 লিঙ্গ : পুরুষ | | |
| 115 | SRA2540870 | ফটো উপলব্ধ | 116 | MTK3254984 | ফটো উপলব্ধ | 117 | SRA2540839 | ফটো উপলব্ধ |
| নাম : সুভাষ প্রামাণিক পিতার নাম: নুপেন প্রামাণিক বাড়ির নং : n0360 বয়স : 50 লিঙ্গ : পুরুষ | | | নাম : লক্ষী বিশ্বাস স্বামীর নাম: সমীর বিশ্বাস বাড়ির নং : এন0029 বয়স : 37 লিঙ্গ : মহিলা | | | নাম : শশাঙ্ক প্রামাণিক পিতার নাম: সুবোল প্রামাণিক বাড়ির নং : n0306 বয়স : 56 লিঙ্গ : পুরুষ | | |
| 118 | SRA2105286 | ফটো উপলব্ধ | 119 | SRA1726363 | ফটো উপলব্ধ | 120 | SRA1831783 | ফটো উপলব্ধ |
| নাম : শশধর প্রামাণিক পিতার নাম: শশাঙ্ক প্রামাণিক বাড়ির নং : n0306 বয়স : 26 লিঙ্গ : পুরুষ | | | নাম : শীবেন প্রামাণিক পিতার নাম: শান্তি প্রামাণিক বাড়ির নং : এন0021 বয়স : 32 লিঙ্গ : পুরুষ | | | নাম : নিলয় প্রামাণিক পিতার নাম: নবকুমার প্রামাণিক বাড়ির নং : এন0021 বয়স : 29 লিঙ্গ : পুরুষ | | |

| | | | | | | | | |
|--|------------------|------------|--|------------------|------------|---|------------------|------------|
| 121 | MMP1447473 | ফটো উপলব্ধ | 122 | SRA1605666 | ফটো উপলব্ধ | 123 | WB/09/069/276388 | ফটো উপলব্ধ |
| নাম : নিরঞ্জন প্রামানিক পিতার নাম: দিগেন প্রামানিক বাড়ির নং : n0045 বয়স : 47 লিঙ্গ : পুরুষ | | | নাম : সুরঞ্জন প্রামানিক মায়ের নাম: নিয়তী প্রামানিক বাড়ির নং : n0045 বয়স : 34 লিঙ্গ : পুরুষ | | | নাম : নিয়তী প্রামানিক স্বামীর নাম: দীগেন প্রামানিক বাড়ির নং : n0045 বয়স : 59 লিঙ্গ : মহিলা | | |
| 124 | MMP2364404 | ফটো উপলব্ধ | 125 | MMP2633089 | ফটো উপলব্ধ | 126 | MMP2364396 | ফটো উপলব্ধ |
| নাম : বিবেক প্রামানিক পিতার নাম: বসুদেব প্রামানিক বাড়ির নং : n0029 বয়স : 42 লিঙ্গ : পুরুষ | | | নাম : টুম্পা প্রামানিক স্বামীর নাম: বাবলু প্রামানিক বাড়ির নং : n0029 বয়স : 39 লিঙ্গ : মহিলা | | | নাম : বাবলু প্রামানিক পিতার নাম: বসুদেব প্রামানিক বাড়ির নং : n0029 বয়স : 46 লিঙ্গ : পুরুষ | | |
| 127 | MMP2633105 | ফটো উপলব্ধ | 128 | MMP2364388 | ফটো উপলব্ধ | 129 | WB/09/069/279406 | ফটো উপলব্ধ |
| নাম : মিতা প্রামানিক স্বামীর নাম: বিজয় প্রামানিক বাড়ির নং : n0029 বয়স : 39 লিঙ্গ : মহিলা | | | নাম : বিজয় প্রামানিক পিতার নাম: বাসুদেব প্রামানিক বাড়ির নং : n0029 বয়স : 43 লিঙ্গ : পুরুষ | | | নাম : আরতী প্রামানিক স্বামীর নাম: বাসুদেব প্রামানিক বাড়ির নং : n0029 বয়স : 63 লিঙ্গ : মহিলা | | |
| Q 130 | SRA2772085 | ফটো উপলব্ধ | 131 | SRA1831759 | ফটো উপলব্ধ | 132 | MMP2501658 | ফটো উপলব্ধ |
| নাম : বিক্রম প্রামানিক পিতার নাম: বাবলু প্রামানিক বাড়ির নং : নাটনা বয়স : 20 লিঙ্গ : পুরুষ | | | নাম : নিমেষ প্রামানিক পিতার নাম: নবকুমার প্রামানিক বাড়ির নং : n0028 বয়স : 29 লিঙ্গ : পুরুষ | | | নাম : গুণ্ডকর প্রামানিক পিতার নাম: নবকুমার প্রামানিক বাড়ির নং : n0028 বয়স : 39 লিঙ্গ : পুরুষ | | |
| 133 | SRA1182245 | ফটো উপলব্ধ | 134 | WB/09/069/279319 | ফটো উপলব্ধ | 135 | SRA1726355 | ফটো উপলব্ধ |
| নাম : শেফালী প্রামানিক স্বামীর নাম: নবকুমার প্রামানিক বাড়ির নং : n0028 বয়স : 42 লিঙ্গ : মহিলা | | | নাম : নবকুমার প্রামানিক পিতার নাম: নিরঞ্জন প্রামানিক বাড়ির নং : n0028 বয়স : 66 লিঙ্গ : পুরুষ | | | নাম : মলয় প্রামানিক পিতার নাম: মনু প্রামানিক বাড়ির নং : n0021 বয়স : 30 লিঙ্গ : পুরুষ | | |
| 136 | SRA1483254 | ফটো উপলব্ধ | 137 | SRA1401983 | ফটো উপলব্ধ | Q 138 | SRA1182252 | ফটো উপলব্ধ |
| নাম : পিন্টু প্রামানিক পিতার নাম: মনু প্রামানিক বাড়ির নং : n0021 বয়স : 33 লিঙ্গ : পুরুষ | | | নাম : নিরুপমা প্রামানিক স্বামীর নাম: সৌমেন প্রামানিক বাড়ির নং : n0021 বয়স : 36 লিঙ্গ : মহিলা | | | নাম : সৌমেন প্রামানিক পিতার নাম: সুশীল প্রামানিক বাড়ির নং : বয়স : 45 লিঙ্গ : পুরুষ | | |
| Q 139 | MMP2646305 | ফটো উপলব্ধ | 140 | WB/09/069/276399 | ফটো উপলব্ধ | 141 | WB/09/069/276540 | ফটো উপলব্ধ |
| নাম : শ্বেতাঙ্গিনী প্রামানিক স্বামীর নাম: সুশীল প্রামানিক বাড়ির নং : বয়স : 64 লিঙ্গ : মহিলা | | | নাম : সূচিত্রা প্রামানিক স্বামীর নাম: নবকুমার প্রামানিক বাড়ির নং : n0021 বয়স : 49 লিঙ্গ : মহিলা | | | নাম : নবকুমার প্রামানিক পিতার নাম: নিরঞ্জন প্রামানিক বাড়ির নং : n0021 বয়স : 54 লিঙ্গ : পুরুষ | | |
| 142 | WB/09/069/276470 | ফটো উপলব্ধ | 143 | WB/09/069/276494 | ফটো উপলব্ধ | 144 | SRA1296631 | ফটো উপলব্ধ |
| নাম : শঙ্করী প্রামানিক স্বামীর নাম: মনু প্রামানিক বাড়ির নং : n0021 বয়স : 55 লিঙ্গ : মহিলা | | | নাম : মনু প্রামানিক পিতার নাম: নিরঞ্জন প্রামানিক বাড়ির নং : n0021 বয়স : 61 লিঙ্গ : পুরুষ | | | নাম : মানিক প্রামানিক পিতার নাম: মঙ্গল প্রামানিক বাড়ির নং : n0137 বয়স : 34 লিঙ্গ : পুরুষ | | |
| 145 | MMP2633147 | ফটো উপলব্ধ | 146 | WB/09/069/276560 | ফটো উপলব্ধ | 147 | WB/09/069/276542 | ফটো উপলব্ধ |
| নাম : মহাদেব প্রামানিক পিতার নাম: মঙ্গল প্রামানিক বাড়ির নং : n0137 বয়স : 37 লিঙ্গ : পুরুষ | | | নাম : সূচিত্রা প্রামানিক স্বামীর নাম: মঙ্গল প্রামানিক বাড়ির নং : n0137 বয়স : 54 লিঙ্গ : মহিলা | | | নাম : মঙ্গল প্রামানিক পিতার নাম: লক্ষীকান্ত প্রামানিক বাড়ির নং : n0137 বয়স : 56 লিঙ্গ : পুরুষ | | |
| 148 | WB/09/069/276557 | ফটো উপলব্ধ | 149 | WB/09/069/276444 | ফটো উপলব্ধ | 150 | SRA1296342 | ফটো উপলব্ধ |
| নাম : উষারানী প্রামানিক স্বামীর নাম: লক্ষীকান্ত প্রামানিক বাড়ির নং : n0137 বয়স : 88 লিঙ্গ : মহিলা | | | নাম : রেখা প্রামানিক স্বামীর নাম: নারায়ন প্রামানিক বাড়ির নং : n0116 বয়স : 83 লিঙ্গ : মহিলা | | | নাম : অর্পিতা প্রামানিক স্বামীর নাম: সুশান্ত প্রামানিক বাড়ির নং : n0049 বয়স : 34 লিঙ্গ : মহিলা | | |

| | | | | | |
|---|--------------------------------|---|--------------------------------|--|--------------------------------|
| 151 নাম : সুশান্ত প্রামানিক পিতার নাম: নুপেন প্রামানিক বাড়ির নং : n0049 বয়স : 44 লিঙ্গ : পুরুষ | MMP2111037 ফটো উপলব্ধ | 152 নাম : পারুল প্রামানিক স্বামীর নাম: অনিল প্রামানিক বাড়ির নং : এন0048 বয়স : 57 লিঙ্গ : মহিলা | SRA2717841 ফটো উপলব্ধ | 153 নাম : পূর্ণিমা প্রামানিক স্বামীর নাম: শান্তি প্রামানিক বাড়ির নং : n0021 বয়স : 59 লিঙ্গ : মহিলা | SRA2781235 ফটো উপলব্ধ |
| 154 নাম : শান্তি প্রামানিক পিতার নাম: নিরঞ্জন প্রামানিক বাড়ির নং : n0021 বয়স : 66 লিঙ্গ : পুরুষ | SRA2781201 ফটো উপলব্ধ | 155 নাম : রেনুকা প্রামানিক স্বামীর নাম: নিরঞ্জন প্রামানিক বাড়ির নং : n0021 বয়স : 79 লিঙ্গ : মহিলা | WB/09/069/276469 ফটো উপলব্ধ | 156 নাম : নিরঞ্জন প্রামানিক পিতার নাম: নিমাই প্রামানিক বাড়ির নং : n0021 বয়স : 91 লিঙ্গ : পুরুষ | WB/09/069/276373 ফটো উপলব্ধ |
| 157 নাম : মল্লিকা প্রামানিক শীল স্বামীর নাম: অসীম প্রামানিক বাড়ির নং : n0044 বয়স : 38 লিঙ্গ : মহিলা | MWR2259075 ফটো উপলব্ধ | 158 নাম : অমৃতা শীল স্বামীর নাম: শুভংকর প্রামানিক বাড়ির নং : n0028 বয়স : 30 লিঙ্গ : মহিলা | RVD1782077 ফটো উপলব্ধ | 159 নাম : দীপঙ্কর প্রামানিক পিতার নাম: নবকুমার প্রামানিক বাড়ির নং : n0028 বয়স : 24 লিঙ্গ : পুরুষ | SRA2438018 ফটো উপলব্ধ |
| 160 নাম : রতন প্রামানিক পিতার নাম: সুবীর প্রামানিক বাড়ির নং : n0044 বয়স : 49 লিঙ্গ : পুরুষ | SRA2244838 ফটো উপলব্ধ | 161 নাম : মেনকা প্রামানিক স্বামীর নাম: সুবীর প্রামানিক বাড়ির নং : n0044 বয়স : 66 লিঙ্গ : মহিলা | SRA2244820 ফটো উপলব্ধ | 162 নাম : রাজেশ প্রামানিক পিতার নাম: রতন প্রামানিক বাড়ির নং : এন0044 বয়স : 20 লিঙ্গ : পুরুষ | SRA2785319 ফটো উপলব্ধ |
| 163 নাম : পিকু প্রামানিক স্বামীর নাম: শশাঙ্ক প্রামানিক বাড়ির নং : n0307 বয়স : 58 লিঙ্গ : মহিলা | MMP2633097 ফটো উপলব্ধ | 164 নাম : চম্পা প্রামানিক(সাহা) স্বামীর নাম: শঙ্কর সাহা বাড়ির নং : n0281 বয়স : 34 লিঙ্গ : মহিলা | SRA1291632 ফটো উপলব্ধ | 165 নাম : বেবীরানী পাল স্বামীর নাম: যষ্টিচরন টপাল বাড়ির নং : n0059 বয়স : 56 লিঙ্গ : মহিলা | WB/09/069/276816 ফটো উপলব্ধ |
| 166 নাম : যষ্টিচরন পাল পিতার নাম: অমল্য পাল বাড়ির নং : n0059 বয়স : 66 লিঙ্গ : পুরুষ | WB/09/069/276808 ফটো উপলব্ধ | 167 নাম : অমর পাল পিতার নাম: অবনি পাল বাড়ির নং : n0056 বয়স : 49 লিঙ্গ : পুরুষ | MMP1716356 ফটো উপলব্ধ | 168 নাম : শিবুরানী পাল স্বামীর নাম: অবনী পাল বাড়ির নং : n0056 বয়স : 61 লিঙ্গ : মহিলা | WB/09/069/276666 ফটো উপলব্ধ |
| 169 নাম : কনিকা পাল স্বামীর নাম: রামকৃষ্ণ পাল বাড়ির নং : n0055 বয়স : 55 লিঙ্গ : মহিলা | MMP1703107 ফটো উপলব্ধ | 170 নাম : রামকৃষ্ণ পাল পিতার নাম: ফনীভূষণ পাল বাড়ির নং : n0055 বয়স : 57 লিঙ্গ : পুরুষ | SRA1726397 ফটো উপলব্ধ | 171 নাম : প্রতীমা পাল স্বামীর নাম: সঞ্জয় পাল বাড়ির নং : n0054 বয়স : 41 লিঙ্গ : মহিলা | MMP2365385 ফটো উপলব্ধ |
| 172 নাম : রেনুকা পাল স্বামীর নাম: ধর্ম্য পাল বাড়ির নং : n0054 বয়স : 86 লিঙ্গ : মহিলা | WB/09/069/276689 ফটো উপলব্ধ | 173 নাম : অপর্ণা পাল স্বামীর নাম: বিধান পাল বাড়ির নং : n0053 বয়স : 45 লিঙ্গ : মহিলা | MMP1703099 ফটো উপলব্ধ | 174 নাম : বিধান পাল পিতার নাম: বুদ্ধদেব পাল বাড়ির নং : n0053 বয়স : 48 লিঙ্গ : পুরুষ | MMP2110997 ফটো উপলব্ধ |
| 175 নাম : উর্মিলা পাল স্বামীর নাম: বুদ্ধদেব পাল বাড়ির নং : n0053 বয়স : 67 লিঙ্গ : মহিলা | MMP1447556 ফটো উপলব্ধ | 176 নাম : স্মরণজিৎ পাল পিতার নাম: যামিনী পাল বাড়ির নং : n0052 বয়স : 42 লিঙ্গ : পুরুষ | MMP2581866 ফটো উপলব্ধ | 177 নাম : সমীরন পাল পিতার নাম: যামিনী পাল বাড়ির নং : n0052 বয়স : 46 লিঙ্গ : পুরুষ | SRA1402007 ফটো উপলব্ধ |
| 178 নাম : সুদীপ্ত পাল পিতার নাম: সাধন পাল বাড়ির নং : n0052 বয়স : 29 লিঙ্গ : পুরুষ | SRA1831791 ফটো উপলব্ধ | 179 নাম : নিলীমা পাল স্বামীর নাম: সাধন পাল বাড়ির নং : n0052 বয়স : 47 লিঙ্গ : মহিলা | MMP2501617 ফটো উপলব্ধ | 180 নাম : সাধন পাল পিতার নাম: যামিনী পাল বাড়ির নং : n0052 বয়স : 56 লিঙ্গ : পুরুষ | MMP1445683 ফটো উপলব্ধ |



| | | | | | |
|--|--------------------------------|---|--------------------------------|---|--------------------------------|
| 181 নাম : ডলি পাল স্বামীর নাম: স্বপন কুমার পাল বাড়ির নং : n0052 বয়স : 36 লিঙ্গ : মহিলা | MMP2723047 ফটো উপলব্ধ | 182 নাম : মেনকা রানী পাল স্বামীর নাম: যামিনী পাল বাড়ির নং : n0052 বয়স : 71 লিঙ্গ : মহিলা | WB/09/069/276698 ফটো উপলব্ধ | 183 নাম : কল্যাণী পাল স্বামীর নাম: গৌর কিশোর পাল বাড়ির নং : এন0058 বয়স : 60 লিঙ্গ : মহিলা | SRA2758803 ফটো উপলব্ধ |
| 184 নাম : গৌর কিশোর পাল পিতার নাম: মনিন্দ্র পাল বাড়ির নং : এন0058 বয়স : 70 লিঙ্গ : পুরুষ | SRA2756963 ফটো উপলব্ধ | 185 নাম : রাধারমন পাল পিতার নাম: গোপালচন্দ্র পাল বাড়ির নং : n0057 বয়স : 34 লিঙ্গ : পুরুষ | SRA1296359 ফটো উপলব্ধ | 186 নাম : চন্দনা পাল স্বামীর নাম: গোপাল পাল বাড়ির নং : n0057 বয়স : 56 লিঙ্গ : মহিলা | WB/09/069/276460 ফটো উপলব্ধ |
| 187 নাম : শম্পা পাল স্বামীর নাম: অশোক পাল বাড়ির নং : n0056 বয়স : 37 লিঙ্গ : মহিলা | SRA0565507 ফটো উপলব্ধ | 188 নাম : অশোক পাল পিতার নাম: অবনী পাল বাড়ির নং : n0056 বয়স : 44 লিঙ্গ : পুরুষ | MMP2364263 ফটো উপলব্ধ | 189 নাম : অর্চনা পাল স্বামীর নাম: অমর পাল বাড়ির নং : n0056 বয়স : 43 লিঙ্গ : মহিলা | MMP2110914 ফটো উপলব্ধ |
| 190 নাম : প্রিয়া পাল স্বামীর নাম: রাধারমণ পাল বাড়ির নং : এন0057 বয়স : 27 লিঙ্গ : মহিলা | SRA2081016 ফটো উপলব্ধ | 191 নাম : বর্না পাল স্বামীর নাম: গৌতম পাল বাড়ির নং : n0058 বয়স : 34 লিঙ্গ : মহিলা | SRA1402015 ফটো উপলব্ধ | 192 নাম : কল্যাণী পাল স্বামীর নাম: মানিক পাল বাড়ির নং : n0060 বয়স : 76 লিঙ্গ : মহিলা | WB/09/069/276827 ফটো উপলব্ধ |
| 193 নাম : লিপিকা পাল স্বামীর নাম: স্বপন পাল বাড়ির নং : n0060 বয়স : 41 লিঙ্গ : মহিলা | MMP2364289 ফটো উপলব্ধ | 194 নাম : স্নেহলতা পাল স্বামীর নাম: রনজিৎ পাল বাড়ির নং : n0061 বয়স : 66 লিঙ্গ : মহিলা | WB/09/069/276685 ফটো উপলব্ধ | 195 নাম : রমেন্দ্র পাল পিতার নাম: রনজিৎ পাল বাড়ির নং : n0061 বয়স : 46 লিঙ্গ : পুরুষ | MMP1700889 ফটো উপলব্ধ |
| 196 নাম : সুজাতা পাল(ঘোষ) স্বামীর নাম: রমেন্দ্র পাল বাড়ির নং : n0061 বয়স : 46 লিঙ্গ : মহিলা | MMP2364297 ফটো উপলব্ধ | 197 নাম : সাধন পাল পিতার নাম: কালাচাঁদ পাল বাড়ির নং : n0062 বয়স : 53 লিঙ্গ : পুরুষ | WB/09/069/276649 ফটো উপলব্ধ | 198 নাম : অপর্ণা পাল স্বামীর নাম: সাধন পাল বাড়ির নং : n0062 বয়স : 49 লিঙ্গ : মহিলা | MMP1446657 ফটো উপলব্ধ |
| 199 নাম : গুরুপদ পাল পিতার নাম: কালাচাঁদ পাল বাড়ির নং : n0063 বয়স : 68 লিঙ্গ : পুরুষ | WB/09/069/276612 ফটো উপলব্ধ | 200 নাম : অক্ষয় পাল পিতার নাম: গুরুপদ পাল বাড়ির নং : n0063 বয়স : 31 লিঙ্গ : পুরুষ | SRA1605757 ফটো উপলব্ধ | 201 নাম : লক্ষ্মীরানী পাল স্বামীর নাম: ষষ্টি পাল বাড়ির নং : n0064 বয়স : 59 লিঙ্গ : মহিলা | SRA2717494 ফটো উপলব্ধ |
| 202 নাম : সুভাষ চন্দ্র পাল মায়ের নাম: লক্ষ্মীরানী পাল বাড়ির নং : n0064 বয়স : 44 লিঙ্গ : পুরুষ | MMP2110989 ফটো উপলব্ধ | 203 নাম : বিভাষ পাল পিতার নাম: ষষ্টি পাল বাড়ির নং : n0064 বয়স : 37 লিঙ্গ : পুরুষ | SRA1296383 ফটো উপলব্ধ | 204 নাম : প্রভাস পাল মায়ের নাম: লক্ষ্মীরানী পাল বাড়ির নং : n0064 বয়স : 38 লিঙ্গ : পুরুষ | MMP2633055 ফটো উপলব্ধ |
| 205 নাম : রুপা পাল স্বামীর নাম: প্রভাষ পাল বাড়ির নং : n0064 বয়স : 36 লিঙ্গ : মহিলা | SRA1402031 ফটো উপলব্ধ | 206 নাম : মিতালী পাল স্বামীর নাম: সুভাষচন্দ্র পাল বাড়ির নং : n0064 বয়স : 31 লিঙ্গ : মহিলা | SRA1605831 ফটো উপলব্ধ | 207 নাম : শিল্পী পাল স্বামীর নাম: বিভাষ পাল বাড়ির নং : এন0064 বয়স : 26 লিঙ্গ : মহিলা | SRA2767069 ফটো উপলব্ধ |
| 208 নাম : কালাচাঁদ পাল পিতার নাম: সতীষ পাল বাড়ির নং : n0083 বয়স : 86 লিঙ্গ : পুরুষ | WB/09/069/276739 ফটো উপলব্ধ | 209 নাম : আসারানী পাল স্বামীর নাম: কালাচাঁদ পাল বাড়ির নং : n0083 বয়স : 76 লিঙ্গ : মহিলা | WB/09/069/276744 ফটো উপলব্ধ | 210 নাম : প্রনয় পাল পিতার নাম: প্রনব কুমার পাল বাড়ির নং : n0083 বয়স : 33 লিঙ্গ : পুরুষ | SRA1483239 ফটো উপলব্ধ |



| | | | | | |
|---|------------|---|------------------|---|------------|
| 211 | SRA2606093 | 212 | WB/09/069/276761 | 213 | SRA2298305 |
| নাম : প্রণব কুমার পাল পিতার নাম: নরেন্দ্রনাথ পাল বাড়ির নং : n0202 বয়স : 61 লিঙ্গ : পুরুষ | ফটো উপলব্ধ | নাম : শিবানী পাল স্বামীর নাম: প্রনব পাল বাড়ির নং : n0202 বয়স : 51 লিঙ্গ : মহিলা | ফটো উপলব্ধ | নাম : সঞ্জয় পাল পিতার নাম: লাতিয়ে ধর্ম পাল বাড়ির নং : n0054 বয়স : 51 লিঙ্গ : পুরুষ | ফটো উপলব্ধ |
| 214 | SRA2149870 | 215 | MMP2501641 | 216 | SRA2787299 |
| নাম : কৃষ্ণা পাল স্বামীর নাম: সুদীপ্ত পাল বাড়ির নং : এন0052 বয়স : 25 লিঙ্গ : মহিলা | ফটো উপলব্ধ | নাম : শিবানী প্রামানিক স্বামীর নাম: লালু প্রামানিক বাড়ির নং : এন0056 বয়স : 40 লিঙ্গ : মহিলা | ফটো উপলব্ধ | নাম : অমিত পাল পিতার নাম: অমর পাল বাড়ির নং : এন0056 বয়স : 20 লিঙ্গ : পুরুষ | ফটো উপলব্ধ |
| 217 | SRA2149938 | 218 | SRA1297357 | 219 | MMP2723021 |
| নাম : প্রীতম পাল পিতার নাম: প্রনব পাল বাড়ির নং : এন0202 বয়স : 26 লিঙ্গ : পুরুষ | ফটো উপলব্ধ | নাম : মৌ প্রামাণিক মন্ডল পিতার নাম: সুরেশ প্রামানিক বাড়ির নং : এন0055 বয়স : 34 লিঙ্গ : মহিলা | ফটো উপলব্ধ | নাম : সুশান্ত পাল পিতার নাম: যামিনী পাল বাড়ির নং : n0052 বয়স : 36 লিঙ্গ : পুরুষ | ফটো উপলব্ধ |
| 220 | SRA2244796 | 221 | MMP2723039 | 222 | SRA2506178 |
| নাম : স্বপন পাল পিতার নাম: মানিক চন্দ্র পাল বাড়ির নং : এন0060 বয়স : 56 লিঙ্গ : পুরুষ | ফটো উপলব্ধ | নাম : স্বপন কুমার পাল মায়ের নাম: মেনকা রানী পাল বাড়ির নং : n0052 বয়স : 51 লিঙ্গ : পুরুষ | ফটো উপলব্ধ | নাম : অভিজিৎ পাল পিতার নাম: বিধান পাল বাড়ির নং : এন0053 বয়স : 23 লিঙ্গ : পুরুষ | ফটো উপলব্ধ |
| 223 | SRA2506327 | 224 | SRA2437929 | 225 | SRA1402023 |
| নাম : সৌমিক পাল পিতার নাম: সাধন পাল বাড়ির নং : এন0052 বয়স : 24 লিঙ্গ : পুরুষ | ফটো উপলব্ধ | নাম : সৌভিক পাল পিতার নাম: সাধন পাল বাড়ির নং : n0062 বয়স : 24 লিঙ্গ : পুরুষ | ফটো উপলব্ধ | নাম : গঙ্গা পাল স্বামীর নাম: গিরীধারী পাল বাড়ির নং : n0058 বয়স : 35 লিঙ্গ : মহিলা | ফটো উপলব্ধ |
| 226 | SRA2636215 | 227 | SRA2636280 | 228 | MMP2110963 |
| নাম : মিমি পাল স্বামীর নাম: প্রীতম পাল বাড়ির নং : 223 বয়স : 21 লিঙ্গ : মহিলা | ফটো উপলব্ধ | নাম : মেহা পাল পিতার নাম: সঞ্জয় পাল বাড়ির নং : নাটনা পালপাড়া বয়স : 21 লিঙ্গ : মহিলা | ফটো উপলব্ধ | নাম : গৌতম পাল পিতার নাম: গৌর কিশোর পাল বাড়ির নং : n0058 বয়স : 44 লিঙ্গ : পুরুষ | ফটো উপলব্ধ |
| 229 | SRA2105195 | 230 | SRA1483411 | 231 | SRA1926773 |
| নাম : রাজকুমার পাল পিতার নাম: রামকৃষ্ণ পাল বাড়ির নং : n0055 বয়স : 26 লিঙ্গ : পুরুষ | ফটো উপলব্ধ | নাম : অনিতা পাল স্বামীর নাম: সমীরন পাল বাড়ির নং : n0052 বয়স : 38 লিঙ্গ : মহিলা | ফটো উপলব্ধ | নাম : সুমন পাল পিতার নাম: সাধন পাল বাড়ির নং : n0062 বয়স : 28 লিঙ্গ : পুরুষ | ফটো উপলব্ধ |
| 232 | SRA1926799 | 233 | SRA1993161 | 234 | SRA2149888 |
| নাম : রিয়া পাল পিতার নাম: রামকৃষ্ণ পাল বাড়ির নং : n0055 বয়স : 30 লিঙ্গ : মহিলা | ফটো উপলব্ধ | নাম : সন্দীপ পাল পিতার নাম: সাধন পাল বাড়ির নং : n0052 বয়স : 27 লিঙ্গ : পুরুষ | ফটো উপলব্ধ | নাম : বিদ্যান পাল পিতার নাম: বিধান পাল বাড়ির নং : এন0053 বয়স : 25 লিঙ্গ : পুরুষ | ফটো উপলব্ধ |
| 235 | NEY2203099 | 236 | MMP2110948 | 237 | SRA2605863 |
| নাম : রিয়া পাল দে স্বামীর নাম: প্রনয় পাল বাড়ির নং : n0083 বয়স : 28 লিঙ্গ : মহিলা | ফটো উপলব্ধ | নাম : সুব্রত পাল পিতার নাম: যামিনী পাল বাড়ির নং : n0052 বয়স : 37 লিঙ্গ : পুরুষ | ফটো উপলব্ধ | নাম : সম্পা পাল স্বামীর নাম: সুশান্ত পাল বাড়ির নং : এন0052 বয়স : 24 লিঙ্গ : মহিলা | ফটো উপলব্ধ |
| 238 | MMP2110971 | 239 | SRA2551240 | 240 | MMP2390136 |
| নাম : গিরিধারী পাল পিতার নাম: গৌরকিশোর পাল বাড়ির নং : n0058 বয়স : 44 লিঙ্গ : পুরুষ | ফটো উপলব্ধ | নাম : রুপম পাল পিতার নাম: রমেন্দ্র পাল বাড়ির নং : এন0061 বয়স : 22 লিঙ্গ : পুরুষ | ফটো উপলব্ধ | নাম : রেহনা লিপি স্বামীর নাম: সামাদ সেখ বাড়ির নং : n0046 বয়স : 24 লিঙ্গ : মহিলা | ফটো উপলব্ধ |

Generated After
Authentication by
Judicial Officers



| | | | |
|-----|------------------|------------|---|
| 241 | SRA2059160 | ফটো উপলব্ধ | নাম : সোমা বিবি স্বামীর নাম: রাজীব সেখ বাড়ির নং : n0121 বয়স : 27 লিঙ্গ : মহিলা |
| 242 | SRA1347533 | ফটো উপলব্ধ | নাম : পারভিনা বিবি স্বামীর নাম: সাইদুল সেখ বাড়ির নং : n0286 বয়স : 36 লিঙ্গ : মহিলা |
| 243 | SRA2059129 | ফটো উপলব্ধ | নাম : মনিহার বিবি স্বামীর নাম: ইন্দাদুল সেখ বাড়ির নং : n0072 বয়স : 27 লিঙ্গ : মহিলা |
| 244 | SRA1182310 | ফটো উপলব্ধ | নাম : পায়েল বিশ্বাস পিতার নাম: হারান চন্দ্র বিশ্বাস বাড়ির নং : n0016 বয়স : 36 লিঙ্গ : মহিলা |
| 245 | WB/09/069/276298 | ফটো উপলব্ধ | নাম : কম্পনা বিশ্বাস স্বামীর নাম: বিজয় বিশ্বাস বাড়ির নং : n0017 বয়স : 71 লিঙ্গ : মহিলা |
| 246 | SRA1831908 | ফটো উপলব্ধ | নাম : প্রিয়ান্বিতা বিশ্বাস স্বামীর নাম: বিভাস বিশ্বাস বাড়ির নং : n0017 বয়স : 30 লিঙ্গ : মহিলা |
| 247 | WB/09/069/276881 | ফটো উপলব্ধ | নাম : সঞ্জিব বিশ্বাস পিতার নাম: সুরেশ বিশ্বাস বাড়ির নং : n0020 বয়স : 59 লিঙ্গ : পুরুষ |
| 248 | SRA1726405 | ফটো উপলব্ধ | নাম : অশোক বিশ্বাস পিতার নাম: অমলকৃষ্ণ বিশ্বাস বাড়ির নং : n0003 বয়স : 66 লিঙ্গ : পুরুষ |
| 249 | MMP2633162 | ফটো উপলব্ধ | নাম : মিতালী বিশ্বাস স্বামীর নাম: অশোক বিশ্বাস বাড়ির নং : n0003 বয়স : 56 লিঙ্গ : মহিলা |
| 250 | SRA0566919 | ফটো উপলব্ধ | নাম : অভিশেক বিশ্বাস পিতার নাম: আশোক বিশ্বাস বাড়ির নং : n0003 বয়স : 36 লিঙ্গ : পুরুষ |
| 251 | SRA1483478 | ফটো উপলব্ধ | নাম : অতীন্দ্র বিশ্বাস পিতার নাম: অমিত বিশ্বাস বাড়ির নং : n0003 বয়স : 33 লিঙ্গ : পুরুষ |
| 252 | WB/09/069/276403 | ফটো উপলব্ধ | নাম : পবিত্রা বিশ্বাস স্বামীর নাম: ধীরেন বিশ্বাস বাড়ির নং : n0009 বয়স : 66 লিঙ্গ : মহিলা |
| 253 | SRA1182302 | ফটো উপলব্ধ | নাম : দিপালী বিশ্বাস স্বামীর নাম: নিশীথ বিশ্বাস বাড়ির নং : n0009 বয়স : 37 লিঙ্গ : মহিলা |
| 254 | MMP2111342 | ফটো উপলব্ধ | নাম : লাল্টু বিশ্বাস পিতার নাম: ধীরেন বিশ্বাস বাড়ির নং : n0009 বয়স : 43 লিঙ্গ : পুরুষ |
| 255 | MMP1447721 | ফটো উপলব্ধ | নাম : সুশান্ত বিশ্বাস পিতার নাম: ধীরেন বিশ্বাস বাড়ির নং : n0010 বয়স : 52 লিঙ্গ : পুরুষ |
| 256 | WB/09/069/276401 | ফটো উপলব্ধ | নাম : আশারানী বিশ্বাস স্বামীর নাম: মনোরঞ্জন বিশ্বাস বাড়ির নং : n0015 বয়স : 81 লিঙ্গ : মহিলা |
| 257 | MMP2364453 | ফটো উপলব্ধ | নাম : অর্জুন বিশ্বাস স্বামীর নাম: আশারানী বিশ্বাস বাড়ির নং : n0015 বয়স : 43 লিঙ্গ : পুরুষ |
| 258 | MMP2633204 | ফটো উপলব্ধ | নাম : রুমা বিশ্বাস স্বামীর নাম: অর্জুন বিশ্বাস বাড়ির নং : এন0015 বয়স : 39 লিঙ্গ : মহিলা |
| 259 | SRA2724011 | ফটো উপলব্ধ | নাম : মমতা বিশ্বাস স্বামীর নাম: উত্তম বিশ্বাস বাড়ির নং : এন0015 বয়স : 51 লিঙ্গ : মহিলা |
| 260 | SRA1726421 | ফটো উপলব্ধ | নাম : মৌচুসী বিশ্বাস পিতার নাম: উত্তম বিশ্বাস বাড়ির নং : n0015 বয়স : 30 লিঙ্গ : মহিলা |
| 261 | SRA2697167 | ফটো উপলব্ধ | নাম : জ্যোৎস্না বিশ্বাস স্বামীর নাম: হারান বিশ্বাস বাড়ির নং : n0016 বয়স : 60 লিঙ্গ : মহিলা |
| 262 | SRA1790930 | ফটো উপলব্ধ | নাম : অভয় কুমার বিশ্বাস পিতার নাম: অজিত বিশ্বাস বাড়ির নং : n0016 বয়স : 60 লিঙ্গ : পুরুষ |
| 263 | SRA1296276 | ফটো উপলব্ধ | নাম : সুমনা বিশ্বাস স্বামীর নাম: অভয় কুমার বিশ্বাস বাড়ির নং : n0016 বয়স : 52 লিঙ্গ : মহিলা |
| 264 | MMP1445816 | ফটো উপলব্ধ | নাম : অজয় বিশ্বাস পিতার নাম: অজিত বিশ্বাস বাড়ির নং : n0016 বয়স : 58 লিঙ্গ : পুরুষ |
| 265 | MMP2364412 | ফটো উপলব্ধ | নাম : কৃষ্ণা বিশ্বাস স্বামীর নাম: অজয় বিশ্বাস বাড়ির নং : n0016 বয়স : 50 লিঙ্গ : মহিলা |
| 266 | SRA1993336 | ফটো উপলব্ধ | নাম : তনিষা বিশ্বাস পিতার নাম: অভয় কুমার বিশ্বাস বাড়ির নং : n0016 বয়স : 27 লিঙ্গ : মহিলা |
| 267 | MMP1446202 | ফটো উপলব্ধ | নাম : গুপ্তা বিশ্বাস পিতার নাম: শ্যামাপদ বিশ্বাস বাড়ির নং : n0251 বয়স : 49 লিঙ্গ : মহিলা |
| 268 | SRA2149912 | ফটো উপলব্ধ | নাম : প্রনতি বিশ্বাস স্বামীর নাম: বিবেকানন্দ বিশ্বাস বাড়ির নং : এন0037 বয়স : 25 লিঙ্গ : মহিলা |
| 269 | MMP2111011 | ফটো উপলব্ধ | নাম : লাল্টু প্রামানিক পিতার নাম: অনিল প্রামানিক বাড়ির নং : এন0235 বয়স : 42 লিঙ্গ : পুরুষ |
| 270 | SRA2180016 | ফটো উপলব্ধ | নাম : সোমা বিশ্বাস পিতার নাম: বিমল বিশ্বাস বাড়ির নং : এন0208 বয়স : 25 লিঙ্গ : মহিলা |

| | | | | | |
|---|--------------------------------|--|--------------------------------|--|--------------------------------|
| 271 নাম : সবিতা বিশ্বাস স্বামীর নাম: সনৎ বিশ্বাস বাড়ির নং : এন0244 বয়স : 63 লিঙ্গ : মহিলা | SRA2297471 ফটো উপলব্ধ | 272 নাম : বিভাস বিশ্বাস পিতার নাম: বিমল বিশ্বাস বাড়ির নং : n0017 বয়স : 37 লিঙ্গ : পুরুষ | SRA0568097 ফটো উপলব্ধ | 273 নাম : সুধেন্দু কুমার বিশ্বাস পিতার নাম: শান্তিভূষণ বিশ্বাস বাড়ির নং : n0154 বয়স : 85 লিঙ্গ : পুরুষ | SRA2244804 ফটো উপলব্ধ |
| 274 নাম : রুমা বিশ্বাস স্বামীর নাম: দিলীপ বিশ্বাস বাড়ির নং : n0050 বয়স : 39 লিঙ্গ : মহিলা | SRA1483429 ফটো উপলব্ধ | 275 নাম : অশোক কুমার বিশ্বাস পিতার নাম: অজিত কুমার বিশ্বাস বাড়ির নং : n0016 বয়স : 64 লিঙ্গ : পুরুষ | SRA2438331 ফটো উপলব্ধ | 276 নাম : পরিমল বিশ্বাস পিতার নাম: সুশীলকুমার বিশ্বাস বাড়ির নং : নং268টনা বয়স : 47 লিঙ্গ : পুরুষ | MMP1586015 ফটো উপলব্ধ |
| 277 নাম : অর্নব বিশ্বাস পিতার নাম: অশোক কুমার বিশ্বাস বাড়ির নং : n0016 বয়স : 35 লিঙ্গ : পুরুষ | SRA1182328 ফটো উপলব্ধ | 278 নাম : মোসুমী বিশ্বাস স্বামীর নাম: পরিমল বিশ্বাস বাড়ির নং : নং269 বয়স : 37 লিঙ্গ : মহিলা | MMP2700649 ফটো উপলব্ধ | 279 নাম : প্রিয়া বিশ্বাস স্বামীর নাম: বিকাশ বিশ্বাস বাড়ির নং : এন0017 বয়স : 23 লিঙ্গ : মহিলা | SRA2506459 ফটো উপলব্ধ |
| 280 নাম : উত্তরা বিশ্বাস স্বামীর নাম: সুশান্তা বিশ্বাস বাড়ির নং : n0010 বয়স : 47 লিঙ্গ : মহিলা | MMP1447051 ফটো উপলব্ধ | 281 নাম : স্মৃতি বিশ্বাস স্বামীর নাম: সরদিন্দু বিশ্বাস বাড়ির নং : n0154 বয়স : 45 লিঙ্গ : মহিলা | MMP2364628 ফটো উপলব্ধ | 282 নাম : চন্দনা বিশ্বাস স্বামীর নাম: কমল বিশ্বাস বাড়ির নং : n051 বয়স : 53 লিঙ্গ : মহিলা | WB/09/069/405505 ফটো উপলব্ধ |
| 283 নাম : বিমল বিশ্বাস পিতার নাম: বিজয় বিশ্বাস বাড়ির নং : n0017 বয়স : 60 লিঙ্গ : পুরুষ | SRA2244697 ফটো উপলব্ধ | 284 নাম : মহিমা বিশ্বাস স্বামীর নাম: বিমল বিশ্বাস বাড়ির নং : n0017 বয়স : 56 লিঙ্গ : মহিলা | SRA2244705 ফটো উপলব্ধ | 285 নাম : মালা বিশ্বাস স্বামীর নাম: অমিত বিশ্বাস বাড়ির নং : n0285 বয়স : 50 লিঙ্গ : মহিলা | SRA2809309 ফটো উপলব্ধ |
| 286 নাম : আরতী বিশ্বাস স্বামীর নাম: অমলেন্দু বিশ্বাস বাড়ির নং : n0280 বয়স : 67 লিঙ্গ : মহিলা | WB/09/069/276112 ফটো উপলব্ধ | 287 নাম : অর্পিতা বিশ্বাস স্বামীর নাম: অর্নবেন্দু বিশ্বাস বাড়ির নং : n0279 বয়স : 43 লিঙ্গ : মহিলা | MMP1714898 ফটো উপলব্ধ | 288 নাম : আলো বিশ্বাস স্বামীর নাম: শুভেন্দু বিশ্বাস বাড়ির নং : এন0271 বয়স : 68 লিঙ্গ : মহিলা | SRA2749737 ফটো উপলব্ধ |
| 289 নাম : অমলেন্দু বিশ্বাস পিতার নাম: শান্তিভূষণ বিশ্বাস বাড়ির নং : n0275 বয়স : 73 লিঙ্গ : পুরুষ | WB/09/069/276306 ফটো উপলব্ধ | 290 নাম : অর্ণবেন্দু বিশ্বাস পিতার নাম: অমলেন্দু বিশ্বাস বাড়ির নং : n0274 বয়স : 49 লিঙ্গ : পুরুষ | MMP1446996 ফটো উপলব্ধ | 291 নাম : শুভেন্দু বিশ্বাস পিতার নাম: শান্তি ভূষণ বিশ্বাস বাড়ির নং : এন0271 বয়স : 76 লিঙ্গ : পুরুষ | SRA2749752 ফটো উপলব্ধ |
| 292 নাম : কাজলী বিশ্বাস স্বামীর নাম: অরবিন্দ বিশ্বাস বাড়ির নং : n0261 বয়স : 36 লিঙ্গ : মহিলা | MMP2723112 ফটো উপলব্ধ | 293 নাম : ময়ন্তী বিশ্বাস স্বামীর নাম: গোপেন বিশ্বাস বাড়ির নং : n0260 বয়স : 36 লিঙ্গ : মহিলা | MMP2723138 ফটো উপলব্ধ | 294 নাম : অরবিন্দ বিশ্বাস পিতার নাম: গোবিন্দ চন্দ্র বিশ্বাস বাড়ির নং : n0259 বয়স : 44 লিঙ্গ : পুরুষ | MMP2111250 ফটো উপলব্ধ |
| 295 নাম : গোপেন বিশ্বাস পিতার নাম: গোবিন্দ চন্দ্র বিশ্বাস বাড়ির নং : n0258 বয়স : 44 লিঙ্গ : পুরুষ | MMP2582062 ফটো উপলব্ধ | 296 নাম : আরতী বিশ্বাস স্বামীর নাম: গোবিন্দ চন্দ্র বিশ্বাস বাড়ির নং : n0257 বয়স : 66 লিঙ্গ : মহিলা | WB/09/069/273925 ফটো উপলব্ধ | 297 নাম : শৈলেশ চন্দ্র বিশ্বাস পিতার নাম: শ্যামাপদ বিশ্বাস বাড়ির নং : n0255 বয়স : 53 লিঙ্গ : পুরুষ | WB/09/069/276826 ফটো উপলব্ধ |
| 298 নাম : রিম্পা বিশ্বাস স্বামীর নাম: শৈলেশচন্দ্র বিশ্বাস বাড়ির নং : n0254 বয়স : 35 লিঙ্গ : মহিলা | SRA1296243 ফটো উপলব্ধ | 299 নাম : শিশির বিশ্বাস পিতার নাম: শ্যামাপদ বিশ্বাস বাড়ির নং : n0253 বয়স : 53 লিঙ্গ : পুরুষ | WB/09/069/276167 ফটো উপলব্ধ | 300 নাম : অসীমা রানী বিশ্বাস স্বামীর নাম: শ্যামাপদ বিশ্বাস বাড়ির নং : n0252 বয়স : 77 লিঙ্গ : মহিলা | WB/09/069/276184 ফটো উপলব্ধ |



| | | | | | | | | | | | |
|-------|------------------|---|------------|-----|------------------|--|------------|-----|------------------|---|------------|
| 301 | SRA2838126 | নাম : সনৎ বিশ্বাস পিতার নাম: হারাধন বিশ্বাস বাড়ির নং : n0242 বয়স : 68 লিঙ্গ : পুরুষ | ফটো উপলব্ধ | 302 | MMP2078368 | নাম : সুপ্রিয়া বিশ্বাস স্বামীর নাম: দেবশীষ বিশ্বাস বাড়ির নং : n0235 বয়স : 44 লিঙ্গ : মহিলা | ফটো উপলব্ধ | 303 | WB/09/069/495031 | নাম : সুনীল বিশ্বাস পিতার নাম: চারুচন্দ্র বিশ্বাস বাড়ির নং : n0222 বয়স : 72 লিঙ্গ : পুরুষ | ফটো উপলব্ধ |
| 304 | SRA1831817 | নাম : অনুরাধা বিশ্বাস স্বামীর নাম: অমিতাভ বিশ্বাস বাড়ির নং : এন0208 বয়স : 33 লিঙ্গ : মহিলা | ফটো উপলব্ধ | 305 | WB/09/069/276581 | নাম : অমল বিশ্বাস পিতার নাম: কৃষ্ণপদ বিশ্বাস বাড়ির নং : n0208 বয়স : 56 লিঙ্গ : পুরুষ | ফটো উপলব্ধ | 306 | WB/12/079/123577 | নাম : সুপ্রিয়া বিশ্বাস স্বামীর নাম: বিমল বিশ্বাস বাড়ির নং : n0208 বয়স : 54 লিঙ্গ : মহিলা | ফটো উপলব্ধ |
| 307 | WB/09/069/276643 | নাম : বিমল বিশ্বাস পিতার নাম: কৃষ্ণপদ বিশ্বাস বাড়ির নং : n0208 বয়স : 63 লিঙ্গ : পুরুষ | ফটো উপলব্ধ | 308 | WB/09/069/276709 | নাম : শিখারানী বিশ্বাস স্বামীর নাম: অশোক বিশ্বাস বাড়ির নং : n0208 বয়স : 53 লিঙ্গ : মহিলা | ফটো উপলব্ধ | 309 | WB/09/069/276831 | নাম : অশোক বিশ্বাস পিতার নাম: কৃষ্ণপদ বিশ্বাস বাড়ির নং : n0208 বয়স : 66 লিঙ্গ : পুরুষ | ফটো উপলব্ধ |
| 310 | MMP2364651 | নাম : দেবশীষ বিশ্বাস পিতার নাম: সন্তোষ বিশ্বাস বাড়ির নং : n0207 বয়স : 59 লিঙ্গ : পুরুষ | ফটো উপলব্ধ | 311 | WB/09/069/276385 | নাম : অনিতা বিশ্বাস স্বামীর নাম: সন্তোষ বিশ্বাস বাড়ির নং : n0207 বয়স : 71 লিঙ্গ : মহিলা | ফটো উপলব্ধ | 312 | SRA2733749 | নাম : মৌমিতা বিশ্বাস পিতার নাম: দেবশীষ বিশ্বাস বাড়ির নং : নাটনা বয়স : 20 লিঙ্গ : মহিলা | ফটো উপলব্ধ |
| 313 | WB/09/069/276130 | নাম : কাননকুমার বিশ্বাস পিতার নাম: কানাইলাল বিশ্বাস বাড়ির নং : n0023 বয়স : 55 লিঙ্গ : পুরুষ | ফটো উপলব্ধ | 314 | MMP2723120 | নাম : মুক্ত কুমার বিশ্বাস পিতার নাম: কানন কুমার বিশ্বাস বাড়ির নং : n0023 বয়স : 38 লিঙ্গ : পুরুষ | ফটো উপলব্ধ | 315 | SRA1402056 | নাম : তীর্থ কুমার বিশ্বাস পিতার নাম: কানন কুমার বিশ্বাস বাড়ির নং : n0023 বয়স : 37 লিঙ্গ : পুরুষ | ফটো উপলব্ধ |
| 316 | WB/09/069/276521 | নাম : জয়ন্তী বিশ্বাস স্বামীর নাম: বিজয় বিশ্বাস বাড়ির নং : n0030 বয়স : 53 লিঙ্গ : মহিলা | ফটো উপলব্ধ | 317 | WB/09/069/276695 | নাম : নিমাই বিশ্বাস পিতার নাম: ধীরেন বিশ্বাস বাড়ির নং : n0031 বয়স : 59 লিঙ্গ : পুরুষ | ফটো উপলব্ধ | 318 | WB/09/069/276574 | নাম : কবিতা বিশ্বাস স্বামীর নাম: নিমাই বিশ্বাস বাড়ির নং : n0031 বয়স : 52 লিঙ্গ : মহিলা | ফটো উপলব্ধ |
| 319 | SRA1605799 | নাম : নিলয় বিশ্বাস পিতার নাম: নিমাই বিশ্বাস বাড়ির নং : n0031 বয়স : 32 লিঙ্গ : পুরুষ | ফটো উপলব্ধ | 320 | WB/09/069/276280 | নাম : রাজকুমারী বিশ্বাস স্বামীর নাম: ধীরেন্দ্রনাথ বিশ্বাস বাড়ির নং : n0032 বয়স : 86 লিঙ্গ : মহিলা | ফটো উপলব্ধ | 321 | SRA2705762 | নাম : বীরেন্দ্র নাথ বিশ্বাস পিতার নাম: ধীরেন্দ্রনাথ বিশ্বাস বাড়ির নং : এন0032 বয়স : 70 লিঙ্গ : পুরুষ | ফটো উপলব্ধ |
| 322 | MMP1447366 | নাম : নীলিমা বিশ্বাস স্বামীর নাম: বীরেন্দ্রনাথ বিশ্বাস বাড়ির নং : n0032 বয়স : 56 লিঙ্গ : মহিলা | ফটো উপলব্ধ | 323 | MMP1446210 | নাম : শেফালী বিশ্বাস স্বামীর নাম: অরুণ বিশ্বাস বাড়ির নং : n0297 বয়স : 52 লিঙ্গ : মহিলা | ফটো উপলব্ধ | 324 | MMP1445873 | নাম : অরুণ বিশ্বাস পিতার নাম: রাধাগোবিন্দ বিশ্বাস বাড়ির নং : n0296 বয়স : 62 লিঙ্গ : পুরুষ | ফটো উপলব্ধ |
| Q 325 | MMP2111367 | নাম : মোহন মন্ডল পিতার নাম: মদন মন্ডল বাড়ির নং : বয়স : 43 লিঙ্গ : পুরুষ | ফটো উপলব্ধ | 326 | WB/09/069/276845 | নাম : বিনয় বিশ্বাস পিতার নাম: ধীরেন বিশ্বাস বাড়ির নং : n0033 বয়স : 51 লিঙ্গ : পুরুষ | ফটো উপলব্ধ | 327 | WB/09/069/276577 | নাম : শীলা বিশ্বাস স্বামীর নাম: বিনয় বিশ্বাস বাড়ির নং : n0033 বয়স : 49 লিঙ্গ : মহিলা | ফটো উপলব্ধ |
| 328 | SRA1402551 | নাম : বিজন বিশ্বাস পিতার নাম: বিনয় বিশ্বাস বাড়ির নং : এন0033 বয়স : 34 লিঙ্গ : পুরুষ | ফটো উপলব্ধ | 329 | WB/09/069/276579 | নাম : কবিতা বিশ্বাস স্বামীর নাম: নিশীথ বিশ্বাস বাড়ির নং : n0034 বয়স : 53 লিঙ্গ : মহিলা | ফটো উপলব্ধ | 330 | SRA1402643 | নাম : বাপন বিশ্বাস মায়ের নাম: কবিতা বিশ্বাস বাড়ির নং : n0034 বয়স : 34 লিঙ্গ : পুরুষ | ফটো উপলব্ধ |



| | | | | | |
|---|--------------------------------|---|--------------------------------|---|--------------------------------|
| 331 নাম : মুনমুন বিশ্বাস পিতার নাম: নিশীথ বিশ্বাস বাড়ির নং : নাটনা বয়স : 31 লিঙ্গ : মহিলা | SRA1726439 ফটো উপলব্ধ | 332 নাম : অসিত বিশ্বাস পিতার নাম: ফনীভূষণ বিশ্বাস বাড়ির নং : n0035 বয়স : 61 লিঙ্গ : পুরুষ | WB/09/069/276707 ফটো উপলব্ধ | 333 নাম : আশিষ কুমার বিশ্বাস পিতার নাম: অসিত বিশ্বাস বাড়ির নং : n0035 বয়স : 35 লিঙ্গ : পুরুষ | SRA1296318 ফটো উপলব্ধ |
| 334 নাম : মণ্টু বিশ্বাস পিতার নাম: ননীগোপাল বিশ্বাস বাড়ির নং : n0036 বয়স : 66 লিঙ্গ : পুরুষ | WB/09/069/276604 ফটো উপলব্ধ | 335 নাম : সীতা বিশ্বাস স্বামীর নাম: মণ্টু বিশ্বাস বাড়ির নং : n0036 বয়স : 59 লিঙ্গ : মহিলা | WB/09/069/276520 ফটো উপলব্ধ | Q 336 নাম : মনোজ বিশ্বাস পিতার নাম: মণ্টু বিশ্বাস বাড়ির নং : বয়স : 44 লিঙ্গ : পুরুষ | MMP2111391 ফটো উপলব্ধ |
| 337 নাম : সীমা বিশ্বাস স্বামীর নাম: মনোজ বিশ্বাস বাড়ির নং : n0036 বয়স : 35 লিঙ্গ : মহিলা | SRA1296326 ফটো উপলব্ধ | 338 নাম : সঞ্জয় বিশ্বাস পিতার নাম: মণ্টু বিশ্বাস বাড়ির নং : n0036 বয়স : 42 লিঙ্গ : পুরুষ | MMP2111409 ফটো উপলব্ধ | 339 নাম : লিপিকা বিশ্বাস স্বামীর নাম: সঞ্জয় বিশ্বাস বাড়ির নং : n0036 বয়স : 32 লিঙ্গ : মহিলা | SRA1726447 ফটো উপলব্ধ |
| 340 নাম : চায়না বিশ্বাস স্বামীর নাম: আনন্দ বিশ্বাস বাড়ির নং : n0037 বয়স : 63 লিঙ্গ : মহিলা | WB/09/069/276519 ফটো উপলব্ধ | 341 নাম : মানিক বিশ্বাস পিতার নাম: আনন্দ বিশ্বাস বাড়ির নং : n0037 বয়স : 43 লিঙ্গ : পুরুষ | MMP2111144 ফটো উপলব্ধ | 342 নাম : বিবেকানন্দ বিশ্বাস পিতার নাম: আনন্দ বিশ্বাস বাড়ির নং : n0037 বয়স : 36 লিঙ্গ : পুরুষ | SRA1182294 ফটো উপলব্ধ |
| 343 নাম : প্রশান্ত বিশ্বাস পিতার নাম: নিরঞ্জন বিশ্বাস বাড়ির নং : n0047 বয়স : 52 লিঙ্গ : পুরুষ | WB/09/069/276416 ফটো উপলব্ধ | 344 নাম : সর্বানী বিশ্বাস স্বামীর নাম: প্রশান্ত বিশ্বাস বাড়ির নং : n0047 বয়স : 49 লিঙ্গ : মহিলা | WB/09/069/276441 ফটো উপলব্ধ | 345 নাম : কল্যাণী বিশ্বাস স্বামীর নাম: অনিল বিশ্বাস বাড়ির নং : n0050 বয়স : 63 লিঙ্গ : মহিলা | WB/09/069/276575 ফটো উপলব্ধ |
| 346 নাম : দিলীপ বিশ্বাস পিতার নাম: অনিল বিশ্বাস বাড়ির নং : n0050 বয়স : 44 লিঙ্গ : পুরুষ | MMP2364420 ফটো উপলব্ধ | 347 নাম : মদন বিশ্বাস পিতার নাম: ননীগোপাল বিশ্বাস বাড়ির নং : n0051 বয়স : 56 লিঙ্গ : পুরুষ | WB/09/069/276297 ফটো উপলব্ধ | 348 নাম : মিলন বিশ্বাস পিতার নাম: মদন বিশ্বাস বাড়ির নং : n0051 বয়স : 30 লিঙ্গ : পুরুষ | SRA1831742 ফটো উপলব্ধ |
| 349 নাম : কমল বিশ্বাস পিতার নাম: হরিদাস বিশ্বাস বাড়ির নং : n0129 বয়স : 57 লিঙ্গ : পুরুষ | WB/09/069/276432 ফটো উপলব্ধ | 350 নাম : সবিতা বিশ্বাস স্বামীর নাম: সুধেন্দু বিশ্বাস বাড়ির নং : n0154 বয়স : 76 লিঙ্গ : মহিলা | WB/09/069/276109 ফটো উপলব্ধ | 351 নাম : গীতা বিশ্বাস স্বামীর নাম: মঙ্গল বিশ্বাস বাড়ির নং : n0198 বয়স : 73 লিঙ্গ : মহিলা | WB/09/069/276780 ফটো উপলব্ধ |
| 352 নাম : শ্যামল বিশ্বাস পিতার নাম: নকুল বিশ্বাস বাড়ির নং : n0199 বয়স : 55 লিঙ্গ : পুরুষ | MMP1447713 ফটো উপলব্ধ | 353 নাম : মিনতী বিশ্বাস স্বামীর নাম: সন্তোষ বিশ্বাস বাড়ির নং : n0203 বয়স : 69 লিঙ্গ : মহিলা | WB/09/069/276517 ফটো উপলব্ধ | 354 নাম : সুলেখা বিশ্বাস স্বামীর নাম: স্বপন বিশ্বাস বাড়ির নং : n0205 বয়স : 63 লিঙ্গ : মহিলা | MMP1445782 ফটো উপলব্ধ |
| 355 নাম : সুজয় বিশ্বাস পিতার নাম: স্বপন বিশ্বাস বাড়ির নং : n0205 বয়স : 34 লিঙ্গ : পুরুষ | SRA1402072 ফটো উপলব্ধ | 356 নাম : সমীর বিশ্বাস পিতার নাম: স্বপন বিশ্বাস বাড়ির নং : n0205 বয়স : 34 লিঙ্গ : পুরুষ | SRA1402635 ফটো উপলব্ধ | 357 নাম : মল্লিকা বিশ্বাস স্বামীর নাম: অভিজিৎ বিশ্বাস বাড়ির নং : n0305 বয়স : 44 লিঙ্গ : মহিলা | MMP1714229 ফটো উপলব্ধ |
| 358 নাম : মিণ্টু বিশ্বাস পিতার নাম: উত্তম বিশ্বাস বাড়ির নং : n0015 বয়স : 31 লিঙ্গ : পুরুষ | SRA1605773 ফটো উপলব্ধ | 359 নাম : রিয়া বিশ্বাস পিতার নাম: অরুণ বিশ্বাস বাড়ির নং : n0298 বয়স : 33 লিঙ্গ : মহিলা | SRA1402411 ফটো উপলব্ধ | 360 নাম : কেশব বিশ্বাস পিতার নাম: কমল বিশ্বাস বাড়ির নং : n0129 বয়স : 29 লিঙ্গ : পুরুষ | SRA1831718 ফটো উপলব্ধ |



| | | | | | |
|--|--------------------------|---|--------------------------|--|--------------------------------|
| 361 নাম : বীরেশ্বর বিশ্বাস পিতার নাম: বীরেন্দ্রনাথ বিশ্বাস বাড়ির নং : n0032 বয়স : 37 লিঙ্গ : পুরুষ | SRA1993179 ফটো উপলব্ধ | 362 নাম : অমৃতা বিশ্বাস পিতার নাম: অজয় বিশ্বাস বাড়ির নং : n0016 বয়স : 27 লিঙ্গ : মহিলা | SRA1993294 ফটো উপলব্ধ | 363 নাম : শুভজিৎ প্রামাণিক পিতার নাম: সুভাষ প্রামাণিক বাড়ির নং : n0255 বয়স : 27 লিঙ্গ : পুরুষ | SRA1993328 ফটো উপলব্ধ |
| 364 নাম : সৌমেন্দ্র মন্ডল মায়ের নাম: শীলা মন্ডল বাড়ির নং : এন0020 বয়স : 34 লিঙ্গ : পুরুষ | XYZ1279074 ফটো উপলব্ধ | 365 নাম : বিকাশ বিশ্বাস পিতার নাম: বিজয় বিশ্বাস বাড়ির নং : এন0017 বয়স : 34 লিঙ্গ : পুরুষ | SRA1483296 ফটো উপলব্ধ | 366 নাম : শ্রেয়সী চৌধুরী পিতার নাম: সৌভিক চৌধুরী বাড়ির নং : এন0243 বয়স : 26 লিঙ্গ : মহিলা | SRA2069516 ফটো উপলব্ধ |
| 367 নাম : মিন্টু বিশ্বাস পিতার নাম: সনৎ বিশ্বাস বাড়ির নং : n0243 বয়স : 36 লিঙ্গ : পুরুষ | MMP2725414 ফটো উপলব্ধ | 368 নাম : আশীষ বিশ্বাস পিতার নাম: অমলকৃষ্ণ বিশ্বাস বাড়ির নং : n0003 বয়স : 58 লিঙ্গ : পুরুষ | SRA2297737 ফটো উপলব্ধ | 369 নাম : সরদিন্দু বিশ্বাস পিতার নাম: সুধেন্দু বিশ্বাস বাড়ির নং : n0154 বয়স : 54 লিঙ্গ : পুরুষ | SRA2244812 ফটো উপলব্ধ |
| 370 নাম : কাবেরী বিশ্বাস স্বামীর নাম: বীরেশ্বর বিশ্বাস বাড়ির নং : এন0032 বয়স : 34 লিঙ্গ : মহিলা | XYZ1048784 ফটো উপলব্ধ | 371 নাম : অনিকেত বিশ্বাস পিতার নাম: অভয় বিশ্বাস বাড়ির নং : এন0016 বয়স : 22 লিঙ্গ : পুরুষ | SRA2551026 ফটো উপলব্ধ | 372 নাম : অনুষ্কা বিশ্বাস পিতার নাম: অর্গবেন্দু বিশ্বাস বাড়ির নং : এন0274 বয়স : 22 লিঙ্গ : মহিলা | SRA2551315 ফটো উপলব্ধ |
| 373 নাম : সৌরভ বিশ্বাস পিতার নাম: অরবিন্দ বিশ্বাস বাড়ির নং : এন0271 বয়স : 22 লিঙ্গ : পুরুষ | SRA2551349 ফটো উপলব্ধ | 374 নাম : পার্থ বিশ্বাস পিতার নাম: মোহিত বিশ্বাস বাড়ির নং : এন0200 বয়স : 47 লিঙ্গ : পুরুষ | MMP1700871 ফটো উপলব্ধ | 375 নাম : সম্পিতা বিশ্বাস স্বামীর নাম: অভিষেক বিশ্বাস বাড়ির নং : এন0003 বয়স : 28 লিঙ্গ : মহিলা | SRA1948017 ফটো উপলব্ধ |
| 376 নাম : সোমা বিশ্বাস(দত্ত) স্বামীর নাম: পার্থ বিশ্বাস বাড়ির নং : এন0200 বয়স : 44 লিঙ্গ : মহিলা | MMP1714179 ফটো উপলব্ধ | 377 নাম : সঞ্জীব বিশ্বাস পিতার নাম: সন্তোষ বিশ্বাস বাড়ির নং : n0203 বয়স : 47 লিঙ্গ : পুরুষ | MMP1446491 ফটো উপলব্ধ | 378 নাম : যশোদা বিশ্বাস স্বামীর নাম: অমল বিশ্বাস বাড়ির নং : এন0208 বয়স : 49 লিঙ্গ : মহিলা | SRA2505642 ফটো উপলব্ধ |
| 379 নাম : অত্রদীপ বিশ্বাস পিতার নাম: অভিজিৎ বিশ্বাস বাড়ির নং : এন0304 বয়স : 23 লিঙ্গ : পুরুষ | SRA2506533 ফটো উপলব্ধ | 380 নাম : রমা বিশ্বাস স্বামীর নাম: মানিক বিশ্বাস বাড়ির নং : n0037 বয়স : 31 লিঙ্গ : মহিলা | SRA1926849 ফটো উপলব্ধ | 381 নাম : বিলিক দত্ত স্বামীর নাম: অতনু বিশ্বাস বাড়ির নং : এন0272 বয়স : 32 লিঙ্গ : মহিলা | WOB1308618 ফটো উপলব্ধ |
| 382 নাম : সৌভিক বিশ্বাস পিতার নাম: সুখেন বিশ্বাস বাড়ির নং : এন0288 বয়স : 23 লিঙ্গ : পুরুষ | SRA2506566 ফটো উপলব্ধ | 383 নাম : কৃষ্ণা বিশ্বাস স্বামীর নাম: প্রসিন্দু কুমার বিশ্বাস বাড়ির নং : n0015 বয়স : 52 লিঙ্গ : মহিলা | GMV2403376 ফটো উপলব্ধ | 384 নাম : অভিজিৎ বিশ্বাস পিতার নাম: অশোক বিশ্বাস বাড়ির নং : n0304 বয়স : 58 লিঙ্গ : পুরুষ | WB/09/069/276336 ফটো উপলব্ধ |
| 385 নাম : প্রতাপ বিশ্বাস পিতার নাম: প্রশান্ত বিশ্বাস বাড়ির নং : n0047 বয়স : 28 লিঙ্গ : পুরুষ | SRA2105203 ফটো উপলব্ধ | 386 নাম : অনু বিশ্বাস স্বামীর নাম: বিমলেন্দু বিশ্বাস বাড়ির নং : n0278 বয়স : 64 লিঙ্গ : মহিলা | SRA2244853 ফটো উপলব্ধ | 387 নাম : অতনু বিশ্বাস পিতার নাম: বিমলেন্দু বিশ্বাস বাড়ির নং : n0272 বয়স : 38 লিঙ্গ : পুরুষ | MMP2723088 ফটো উপলব্ধ |
| 388 নাম : মল্লিকা বিশ্বাস মন্ডল স্বামীর নাম: মোহন মন্ডল বাড়ির নং : এন0032 বয়স : 24 লিঙ্গ : মহিলা | SRA2636561 ফটো উপলব্ধ | Q 389 নাম : মহেশ বিশ্বাস পিতার নাম: মনোজ বিশ্বাস বাড়ির নং : n0036 বয়স : 21 লিঙ্গ : পুরুষ | SRA2636553 ফটো উপলব্ধ | 390 নাম : বার্না প্রামাণিক পিতার নাম: দীপক প্রামাণিক বাড়ির নং : n0023 বয়স : 27 লিঙ্গ : পুরুষ | NHW2092930 ফটো উপলব্ধ |

| | | | | | |
|--|--------------------------|--|--------------------------------|---|--------------------------|
| 391 নাম : উত্তম বিশ্বাস পিতার নাম: মনোরঞ্জন বিশ্বাস বাড়ির নং : n0015 বয়স : 55 লিঙ্গ : পুরুষ | SRA2679777 ফটো উপলব্ধ | 392 নাম : বিমলেন্দু বিশ্বাস পিতার নাম: শান্তিভূষণ বিশ্বাস বাড়ির নং : n0273 বয়স : 68 লিঙ্গ : পুরুষ | SRA2244846 ফটো উপলব্ধ | 393 নাম : সহিল বিশ্বাস পিতার নাম: শ্যামল বিশ্বাস বাড়ির নং : এন0199 বয়স : 22 লিঙ্গ : মহিলা | SRA2636538 ফটো উপলব্ধ |
| 394 নাম : সায়ন বিশ্বাস পিতার নাম: শ্যামল বিশ্বাস বাড়ির নং : এন0199 বয়স : 20 লিঙ্গ : পুরুষ | SRA2750552 ফটো উপলব্ধ | 395 নাম : অভিজিৎ বিশ্বাস পিতার নাম: অজয় বিশ্বাস বাড়ির নং : নাটনা বয়স : 22 লিঙ্গ : পুরুষ | SRA2636355 ফটো উপলব্ধ | 396 নাম : অঙ্কিতা বিশ্বাস পিতার নাম: অমিত বিশ্বাস বাড়ির নং : এন0277 বয়স : 22 লিঙ্গ : মহিলা | SRA2636405 ফটো উপলব্ধ |
| 397 নাম : আনন্দ মোহন বিশ্বাস পিতার নাম: মনীষগোপাল বিশ্বাস বাড়ির নং : n0037 বয়স : 71 লিঙ্গ : পুরুষ | SRA2297711 ফটো উপলব্ধ | 398 নাম : মোহিত বিশ্বাস পিতার নাম: মনীন্দ্রনাথ বিশ্বাস বাড়ির নং : এন0200 বয়স : 76 লিঙ্গ : পুরুষ | SRA2244788 ফটো উপলব্ধ | 399 নাম : মঞ্জু বিশ্বাস স্বামীর নাম: অশোক বিশ্বাস বাড়ির নং : n0303 বয়স : 78 লিঙ্গ : মহিলা | MMP1447259 ফটো উপলব্ধ |
| 400 নাম : গৌরহরি বিশ্বাস পিতার নাম: গুরুপদ বিশ্বাস বাড়ির নং : এন0004 বয়স : 63 লিঙ্গ : পুরুষ | SRA2690022 ফটো উপলব্ধ | 401 নাম : নিশীথ বিশ্বাস পিতার নাম: ধীরেন বিশ্বাস বাড়ির নং : n0009 বয়স : 49 লিঙ্গ : পুরুষ | MMP1447184 ফটো উপলব্ধ | 402 নাম : নীপা বিশ্বাস পিতার নাম: নিশীথ বিশ্বাস বাড়ির নং : এন0009 বয়স : 20 লিঙ্গ : মহিলা | SRA2735512 ফটো উপলব্ধ |
| 403 নাম : অমিত বিশ্বাস পিতার নাম: অমলকৃষ্ণ বিশ্বাস বাড়ির নং : n0284 বয়স : 63 লিঙ্গ : পুরুষ | SRA2685253 ফটো উপলব্ধ | 404 নাম : ইলা বিশ্বাস স্বামীর নাম: গৌরহরি বিশ্বাস বাড়ির নং : এন0004 বয়স : 57 লিঙ্গ : মহিলা | SRA2685295 ফটো উপলব্ধ | 405 নাম : অমিতাভ বিশ্বাস পিতার নাম: অশোক বিশ্বাস বাড়ির নং : এন0208 বয়স : 31 লিঙ্গ : পুরুষ | SRA1605781 ফটো উপলব্ধ |
| 406 নাম : কল্যাণী বিশ্বাস স্বামীর নাম: মদন বিশ্বাস বাড়ির নং : এন0051 বয়স : 47 লিঙ্গ : মহিলা | SRA2691699 ফটো উপলব্ধ | 407 নাম : বেনু বিশ্বাস স্বামীর নাম: অশোক কুমার বিশ্বাস বাড়ির নং : n0016 বয়স : 60 লিঙ্গ : মহিলা | SRA2297760 ফটো উপলব্ধ | 408 নাম : বিপ্লব বিশ্বাস পিতার নাম: বিজয় বিশ্বাস বাড়ির নং : n0030 বয়স : 42 লিঙ্গ : পুরুষ | MMP2501716 ফটো উপলব্ধ |
| 409 নাম : প্রিয়া বিশ্বাস(মণ্ডল) স্বামীর নাম: বিপ্লব বিশ্বাস বাড়ির নং : n0314 বয়স : 30 লিঙ্গ : মহিলা | SRA1712975 ফটো উপলব্ধ | 410 নাম : কুহেলী বিশ্বাস(সরকার) স্বামীর নাম: কিংগুক সরকার বাড়ির নং : n0320 বয়স : 35 লিঙ্গ : মহিলা | SRA1295948 ফটো উপলব্ধ | 411 নাম : আশেদা বেওয়া স্বামীর নাম: নজরুল সেখ বাড়ির নং : n0087 বয়স : 33 লিঙ্গ : মহিলা | MMP2112555 ফটো উপলব্ধ |
| 412 নাম : রাজেশ সেখ পিতার নাম: নজরুল সেখ বাড়ির নং : n0087 বয়স : 37 লিঙ্গ : পুরুষ | SRA0568386 ফটো উপলব্ধ | 413 নাম : রাধি বিবি স্বামীর নাম: রাজেশ সেখ বাড়ির নং : n0087 বয়স : 36 লিঙ্গ : মহিলা | SRA1726538 ফটো উপলব্ধ | 414 নাম : মার্কেশ সেখ পিতার নাম: নজরুল সেখ বাড়ির নং : n0087 বয়স : 33 লিঙ্গ : পুরুষ | SRA1402502 ফটো উপলব্ধ |
| 415 নাম : সকেশ সেখ মায়ের নাম: আসেদা বেওয়া বাড়ির নং : n0087 বয়স : 34 লিঙ্গ : পুরুষ | SRA1296490 ফটো উপলব্ধ | 416 নাম : বর্নালী ভট্টাচার্য স্বামীর নাম: হিরণ্য ভট্টাচার্য বাড়ির নং : এন0168 বয়স : 35 লিঙ্গ : মহিলা | SRA2506467 ফটো উপলব্ধ | 417 নাম : অশোকা ভট্টাচার্য স্বামীর নাম: পরিতোষ ভট্টাচার্য বাড়ির নং : n0038 বয়স : 49 লিঙ্গ : মহিলা | SRA2438513 ফটো উপলব্ধ |
| 418 নাম : সুমন ভট্টাচার্য পিতার নাম: সন্তোষ ভট্টাচার্য বাড়ির নং : n0040 বয়স : 26 লিঙ্গ : পুরুষ | SRA2105302 ফটো উপলব্ধ | 419 নাম : বিকাশ চন্দ্র মজুমদার পিতার নাম: সোমনাথ মজুমদার বাড়ির নং : n0040 বয়স : 52 লিঙ্গ : পুরুষ | WB/09/069/276895 ফটো উপলব্ধ | 420 নাম : কাকলী ভট্টাচার্য স্বামীর নাম: সন্তোষ ভট্টাচার্য বাড়ির নং : n0040 বয়স : 44 লিঙ্গ : মহিলা | MMP2111482 ফটো উপলব্ধ |

| | | | | | |
|--|------------------|---|------------------|---|-------------------|
| 421 নাম : সন্তোষ ভট্টাচার্য্য পিতার নাম: হেমন্ত ভট্টাচার্য্য বাড়ির নং : n0040 বয়স : 56 লিঙ্গ : পুরুষ ফটো উপলব্ধ | WB/09/069/276055 | 422 নাম : পরিতোষ ভট্টাচার্য্য পিতার নাম: হেমন্ত ভট্টাচার্য্য বাড়ির নং : এন0038 বয়স : 58 লিঙ্গ : পুরুষ ফটো উপলব্ধ | SRA2505634 | 423 নাম : প্রসেনজিত ভট্টাচার্য্য পিতার নাম: পরিতোষ ভট্টাচার্য্য বাড়ির নং : n0038 বয়স : 29 লিঙ্গ : পুরুষ ফটো উপলব্ধ | SRA1831726 |
| 424 নাম : হরেকৃষ্ণ ভট্টাচার্য্য পিতার নাম: হারাধন ভট্টাচার্য্য বাড়ির নং : n0041 বয়স : 34 লিঙ্গ : পুরুষ ফটো উপলব্ধ | SRA1402098 | 425 নাম : হারাধন ভট্টাচার্য্য পিতার নাম: হেমন্ত ভট্টাচার্য্য বাড়ির নং : n0041 বয়স : 68 লিঙ্গ : পুরুষ ফটো উপলব্ধ | SRA2677011 | 426 নাম : হীরশায়ী ভট্টাচার্য্য পিতার নাম: হারাধন ভট্টাচার্য্য বাড়ির নং : n0041 বয়স : 44 লিঙ্গ : পুরুষ ফটো উপলব্ধ | MMP2581916 |
| 427 নাম : আরতী ভট্টাচার্য্য স্বামীর নাম: হারাধন ভট্টাচার্য্য বাড়ির নং : n0041 বয়স : 61 লিঙ্গ : মহিলা ফটো উপলব্ধ | WB/09/069/276453 | 428 নাম : মাধবী মুখার্জী স্বামীর নাম: ফাল্গুনি মুখার্জী বাড়ির নং : n0042 বয়স : 65 লিঙ্গ : মহিলা ফটো উপলব্ধ | SRA2765527 | 429 নাম : ফাল্গুনি মুখার্জী পিতার নাম: শরদিন্দু মুখার্জী বাড়ির নং : n0042 বয়স : 71 লিঙ্গ : পুরুষ ফটো উপলব্ধ | SRA2765519 |
| 430 নাম : মুকেশ মজুমদার পিতার নাম: মনোতোষ মজুমদার বাড়ির নং : n0043 বয়স : 33 লিঙ্গ : পুরুষ ফটো উপলব্ধ | SRA1402593 | 431 নাম : সাধনা মজুমদার স্বামীর নাম: মনোতোষ মজুমদার বাড়ির নং : n0043 বয়স : 54 লিঙ্গ : মহিলা ফটো উপলব্ধ | WB/09/069/279385 | 432 নাম : মনোতোষ মজুমদার পিতার নাম: মনোরঞ্জন মজুমদার বাড়ির নং : n0043 বয়স : 59 লিঙ্গ : পুরুষ ফটো উপলব্ধ | WB/09/069/2579059 |
| 433 নাম : পাপিয়া মুখার্জী স্বামীর নাম: মুকেশ মজুমদার বাড়ির নং : এন0043 বয়স : 22 লিঙ্গ : মহিলা ফটো উপলব্ধ | SRA2550986 | 434 নাম : সংগীতা সরকার মায়ের নাম: সিপ্রা সরকার বাড়ির নং : n0209 বয়স : 25 লিঙ্গ : মহিলা ফটো উপলব্ধ | SRA2214443 | 435 নাম : কাঞ্চন মন্ডল পিতার নাম: কানাই মন্ডল বাড়ির নং : n0002 বয়স : 41 লিঙ্গ : পুরুষ ফটো উপলব্ধ | MMP2364735 |
| 436 নাম : জয়দেব মণ্ডল পিতার নাম: শান্তিরাম মণ্ডল বাড়ির নং : n0170 বয়স : 65 লিঙ্গ : পুরুষ ফটো উপলব্ধ | SRA2531762 | 437 নাম : কানাই মন্ডল পিতার নাম: পঞ্চানন মন্ডল বাড়ির নং : n0002 বয়স : 71 লিঙ্গ : পুরুষ ফটো উপলব্ধ | SRA2438257 | 438 নাম : মুনমুন মণ্ডল স্বামীর নাম: অনিবার্ন মণ্ডল বাড়ির নং : n0175 বয়স : 36 লিঙ্গ : মহিলা ফটো উপলব্ধ | SRA1605922 |
| 439 নাম : সৌমেন মণ্ডল পিতার নাম: শ্যামল মণ্ডল বাড়ির নং : n0209 বয়স : 53 লিঙ্গ : পুরুষ ফটো উপলব্ধ | WB/09/069/276788 | 440 নাম : বিশ্বেজিৎ মণ্ডল পিতার নাম: পাঁচগোপাল মণ্ডল বাড়ির নং : n0359 বয়স : 52 লিঙ্গ : পুরুষ ফটো উপলব্ধ | WB/09/069/321212 | 441 নাম : সৌভিক মণ্ডল পিতার নাম: সৌমেন মণ্ডল বাড়ির নং : n0209 বয়স : 26 লিঙ্গ : পুরুষ ফটো উপলব্ধ | SRA2105278 |
| 442 নাম : সুপ্রীতি মণ্ডল পিতার নাম: সুভাষ মণ্ডল বাড়ির নং : n0160 বয়স : 26 লিঙ্গ : মহিলা ফটো উপলব্ধ | SRA2105229 | 443 নাম : বহিতা মণ্ডল পিতার নাম: বিজয় কৃষ্ণ মণ্ডল বাড়ির নং : n0164 বয়স : 26 লিঙ্গ : মহিলা ফটো উপলব্ধ | SRA2105260 | 444 নাম : মায়ী মণ্ডল স্বামীর নাম: কান্তীক মণ্ডল বাড়ির নং : N0214 বয়স : 86 লিঙ্গ : মহিলা ফটো উপলব্ধ | WB/09/069/276398 |
| 445 নাম : শিপ্রা মণ্ডল স্বামীর নাম: কমল মণ্ডল বাড়ির নং : N0214 বয়স : 59 লিঙ্গ : মহিলা ফটো উপলব্ধ | MMP2364727 | 446 নাম : সুপ্রিয় মণ্ডল পিতার নাম: সনৎ মণ্ডল বাড়ির নং : n0209 বয়স : 28 লিঙ্গ : পুরুষ ফটো উপলব্ধ | SRA1926914 | 447 নাম : বিকাশ মণ্ডল পিতার নাম: নবিছদ্দিন মণ্ডল বাড়ির নং : n0265 বয়স : 33 লিঙ্গ : পুরুষ ফটো উপলব্ধ | SRA1483221 |
| 448 নাম : সাহেবা খাতুন স্বামীর নাম: বিকাশ মন্ডল বাড়ির নং : এন0265 বয়স : 20 লিঙ্গ : মহিলা ফটো উপলব্ধ | SRA2736049 | 449 নাম : নবিছদ্দিন মণ্ডল পিতার নাম: ছিরফান মণ্ডল বাড়ির নং : এন0266 বয়স : 51 লিঙ্গ : পুরুষ ফটো উপলব্ধ | WB/09/069/270157 | 450 নাম : সুশান্ত মন্ডল পিতার নাম: সুধীর মন্ডল বাড়ির নং : n0013 বয়স : 71 লিঙ্গ : পুরুষ ফটো উপলব্ধ | SRA2776722 |

| | | | | | |
|---|--------------------------------|--|--------------------------------|--|--------------------------|
| 451 নাম : সুকান্ত মন্ডল পিতার নাম: সুশান্ত মন্ডল বাড়ির নং : n0013 বয়স : 43 লিঙ্গ : পুরুষ | MMP2111797 ফটো উপলব্ধ | 452 নাম : শ্রীকান্ত মন্ডল পিতার নাম: সুশান্ত মন্ডল বাড়ির নং : n0013 বয়স : 41 লিঙ্গ : পুরুষ | MMP2364859 ফটো উপলব্ধ | 453 নাম : সুপর্ণা মন্ডল স্বামীর নাম: শ্রীকান্ত মন্ডল বাড়ির নং : n0013 বয়স : 32 লিঙ্গ : মহিলা | SRA1726454 ফটো উপলব্ধ |
| 454 নাম : মণি মন্ডল পিতার নাম: নরেন মন্ডল বাড়ির নং : n0014 বয়স : 75 লিঙ্গ : পুরুষ | SRA2748176 ফটো উপলব্ধ | 455 নাম : বিজলী মন্ডল স্বামীর নাম: মনি মণ্ডল বাড়ির নং : n0014 বয়স : 58 লিঙ্গ : মহিলা | SRA2748184 ফটো উপলব্ধ | 456 নাম : বিপদ মন্ডল পিতার নাম: মণি মন্ডল বাড়ির নং : n0014 বয়স : 43 লিঙ্গ : পুরুষ | MMP2111664 ফটো উপলব্ধ |
| 457 নাম : সুপ্রিয়া মন্ডল স্বামীর নাম: বিপদ মন্ডল বাড়ির নং : n0014 বয়স : 37 লিঙ্গ : মহিলা | MMP2723237 ফটো উপলব্ধ | 458 নাম : যষ্টি মন্ডল পিতার নাম: মনি মন্ডল বাড়ির নং : n0014 বয়স : 37 লিঙ্গ : পুরুষ | SRA1402486 ফটো উপলব্ধ | 459 নাম : মন্দিরা মন্ডল স্বামীর নাম: যষ্টি মন্ডল বাড়ির নং : n0014 বয়স : 30 লিঙ্গ : মহিলা | SRA1726488 ফটো উপলব্ধ |
| 460 নাম : অভিজিৎ শীল পিতার নাম: ভবতোষ শীল বাড়ির নং : এন0022 বয়স : 26 লিঙ্গ : পুরুষ | SRA2506491 ফটো উপলব্ধ | 461 নাম : সঙ্গীতা মন্ডল পিতার নাম: ব্রজেনন্দন মন্ডল বাড়ির নং : এন0209 বয়স : 24 লিঙ্গ : মহিলা | SRA2506095 ফটো উপলব্ধ | 462 নাম : স্বাগতা মন্ডল পিতার নাম: শ্যামাপদ মন্ডল বাড়ির নং : এন0025 বয়স : 24 লিঙ্গ : মহিলা | SRA2506111 ফটো উপলব্ধ |
| 463 নাম : বাসুদেব মণ্ডল পিতার নাম: ননীগোপাল মণ্ডল বাড়ির নং : n0180 বয়স : 51 লিঙ্গ : পুরুষ | WB/09/069/276822 ফটো উপলব্ধ | 464 নাম : মোহনলাল মণ্ডল পিতার নাম: ননীগোপাল মণ্ডল বাড়ির নং : n0180 বয়স : 48 লিঙ্গ : পুরুষ | MMP1446780 ফটো উপলব্ধ | 465 নাম : কাবেরী মন্ডল স্বামীর নাম: বাসুদেব মন্ডল বাড়ির নং : n0180 বয়স : 49 লিঙ্গ : মহিলা | MMP2633352 ফটো উপলব্ধ |
| 466 নাম : শিল্পী মন্ডল স্বামীর নাম: মোহনলাল মন্ডল বাড়ির নং : n0180 বয়স : 40 লিঙ্গ : মহিলা | MMP2633337 ফটো উপলব্ধ | 467 নাম : সনৎ মণ্ডল পিতার নাম: শ্যামল মণ্ডল বাড়ির নং : n0209 বয়স : 51 লিঙ্গ : পুরুষ | WB/09/069/276332 ফটো উপলব্ধ | 468 নাম : অপর্ণা মণ্ডল স্বামীর নাম: সনৎ মণ্ডল বাড়ির নং : n0209 বয়স : 44 লিঙ্গ : মহিলা | MMP2501781 ফটো উপলব্ধ |
| 469 নাম : সম্পা মণ্ডল স্বামীর নাম: ব্রজেনন্দন মণ্ডল বাড়ির নং : n0209 বয়স : 45 লিঙ্গ : মহিলা | MMP2501765 ফটো উপলব্ধ | 470 নাম : কাকলী মন্ডল স্বামীর নাম: সৌমেন মন্ডল বাড়ির নং : n0209 বয়স : 44 লিঙ্গ : মহিলা | MMP2111631 ফটো উপলব্ধ | 471 নাম : নবকুমার মণ্ডল পিতার নাম: রামপদ মণ্ডল বাড়ির নং : n0025 বয়স : 48 লিঙ্গ : পুরুষ | MMP1447705 ফটো উপলব্ধ |
| 472 নাম : শ্যামাপদ মণ্ডল পিতার নাম: রামপদ মণ্ডল বাড়ির নং : n0025 বয়স : 46 লিঙ্গ : পুরুষ | MMP1447622 ফটো উপলব্ধ | 473 নাম : নীলিমা মন্ডল স্বামীর নাম: নবকুমার মন্ডল বাড়ির নং : n0025 বয়স : 44 লিঙ্গ : মহিলা | MMP1446061 ফটো উপলব্ধ | 474 নাম : সুনিতা মন্ডল স্বামীর নাম: শ্যামাপদ মন্ডল বাড়ির নং : n0025 বয়স : 43 লিঙ্গ : মহিলা | MMP2111755 ফটো উপলব্ধ |
| 475 নাম : কুমারেশ মন্ডল পিতার নাম: রামপদ মন্ডল বাড়ির নং : n0025 বয়স : 42 লিঙ্গ : পুরুষ | MMP2364818 ফটো উপলব্ধ | 476 নাম : পুষ্পা মন্ডল স্বামীর নাম: কুমারেশ মন্ডল বাড়ির নং : n0025 বয়স : 37 লিঙ্গ : মহিলা | SRA1182351 ফটো উপলব্ধ | 477 নাম : কুশল মন্ডল পিতার নাম: কুমারেশ মন্ডল বাড়ির নং : নাটনা বয়স : 20 লিঙ্গ : পুরুষ | SRA2702330 ফটো উপলব্ধ |
| 478 নাম : জয়দেব মন্ডল পিতার নাম: ননীগোপাল মণ্ডল বাড়ির নং : এন0180 বয়স : 54 লিঙ্গ : পুরুষ | SRA2688281 ফটো উপলব্ধ | 479 নাম : হীরা মণ্ডল পিতার নাম: জয়দেব মণ্ডল বাড়ির নং : n0180 বয়স : 31 লিঙ্গ : পুরুষ | SRA1605708 ফটো উপলব্ধ | 480 নাম : কবিতা মন্ডল স্বামীর নাম: জয়দেব মন্ডল বাড়ির নং : n0180 বয়স : 45 লিঙ্গ : মহিলা | MMP1446947 ফটো উপলব্ধ |



| | | | | | | | | | | | |
|-----|------------------|---|------------|-----|------------------|---|------------|-----|------------------|---|------------|
| 481 | SRA2636199 | নাম : কৌশিক মন্ডল পিতার নাম: কৃষ্ণ চন্দ্র মন্ডল বাড়ির নং : এন0012 বয়স : 21 লিঙ্গ : পুরুষ | ফটো উপলব্ধ | 482 | WB/09/069/276593 | নাম : কম্পনা মণ্ডল স্বামীর নাম: ননীগোপাল মণ্ডল বাড়ির নং : n0180 বয়স : 73 লিঙ্গ : মহিলা | ফটো উপলব্ধ | 483 | WB/09/069/276083 | নাম : ননীগোপাল মণ্ডল পিতার নাম: নরেন্দ্র মণ্ডল বাড়ির নং : n0180 বয়স : 81 লিঙ্গ : পুরুষ | ফটো উপলব্ধ |
| 484 | MMP2633345 | নাম : রুমা মন্ডল স্বামীর নাম: সুশান্ত মন্ডল বাড়ির নং : n0179 বয়স : 38 লিঙ্গ : মহিলা | ফটো উপলব্ধ | 485 | WB/09/069/276331 | নাম : সুশান্ত মণ্ডল পিতার নাম: শান্তি মণ্ডল বাড়ির নং : n0179 বয়স : 53 লিঙ্গ : পুরুষ | ফটো উপলব্ধ | 486 | WB/09/069/276642 | নাম : সাবিত্রী মণ্ডল স্বামীর নাম: শান্তি মণ্ডল বাড়ির নং : n0179 বয়স : 68 লিঙ্গ : মহিলা | ফটো উপলব্ধ |
| 487 | WB/09/069/276500 | নাম : শান্তি মণ্ডল পিতার নাম: কালিপদ মণ্ডল বাড়ির নং : n0179 বয়স : 74 লিঙ্গ : পুরুষ | ফটো উপলব্ধ | 488 | SRA1296813 | নাম : সুকেশ মণ্ডল পিতার নাম: বাবলু মণ্ডল বাড়ির নং : n0177 বয়স : 34 লিঙ্গ : পুরুষ | ফটো উপলব্ধ | 489 | MMP2633303 | নাম : কাজল মন্ডল পিতার নাম: কানাই মন্ডল বাড়ির নং : n0002 বয়স : 37 লিঙ্গ : পুরুষ | ফটো উপলব্ধ |
| 490 | SRA1605716 | নাম : বাপী মণ্ডল পিতার নাম: বাবলু মণ্ডল বাড়ির নং : n0177 বয়স : 35 লিঙ্গ : পুরুষ | ফটো উপলব্ধ | 491 | WB/09/069/276456 | নাম : কম্পনা মণ্ডল স্বামীর নাম: বাবলু মণ্ডল বাড়ির নং : n0177 বয়স : 52 লিঙ্গ : মহিলা | ফটো উপলব্ধ | 492 | WB/09/069/276496 | নাম : বাবলু মণ্ডল পিতার নাম: সূর্য্য কান্ত মণ্ডল বাড়ির নং : n0177 বয়স : 58 লিঙ্গ : পুরুষ | ফটো উপলব্ধ |
| 493 | WB/09/069/276835 | নাম : শিপ্রা মণ্ডল স্বামীর নাম: বলরাম মণ্ডল বাড়ির নং : n0176 বয়স : 52 লিঙ্গ : মহিলা | ফটো উপলব্ধ | 494 | WB/09/069/276848 | নাম : বলরাম মণ্ডল পিতার নাম: সূর্য্যকান্ত মণ্ডল বাড়ির নং : n0176 বয়স : 56 লিঙ্গ : পুরুষ | ফটো উপলব্ধ | 495 | MMP2501807 | নাম : অনিবার্ন মণ্ডল পিতার নাম: মানিক মণ্ডল বাড়ির নং : n0175 বয়স : 39 লিঙ্গ : পুরুষ | ফটো উপলব্ধ |
| 496 | WB/09/069/276640 | নাম : ডলি মণ্ডল স্বামীর নাম: মানিক মণ্ডল বাড়ির নং : n0175 বয়স : 58 লিঙ্গ : মহিলা | ফটো উপলব্ধ | 497 | WB/09/069/276174 | নাম : মানিক মণ্ডল পিতার নাম: কালিপদ মণ্ডল বাড়ির নং : n0175 বয়স : 66 লিঙ্গ : পুরুষ | ফটো উপলব্ধ | 498 | MMP2723211 | নাম : রাজ কুমার মন্ডল পিতার নাম: জয়দেব মন্ডল বাড়ির নং : n0170 বয়স : 36 লিঙ্গ : পুরুষ | ফটো উপলব্ধ |
| 499 | MMP1447341 | নাম : মেনকা মণ্ডল স্বামীর নাম: জয়দেব মণ্ডল বাড়ির নং : n0170 বয়স : 55 লিঙ্গ : মহিলা | ফটো উপলব্ধ | 500 | SRA2385326 | নাম : সত্যনারায়ন দত্ত পিতার নাম: নকড়ি দত্ত বাড়ির নং : নাটনা 132 বয়স : 53 লিঙ্গ : পুরুষ | ফটো উপলব্ধ | 501 | MMP2296762 | নাম : স্বপ্না দত্ত স্বামীর নাম: সত্যনারায়ন দত্ত বাড়ির নং : নাটনা 132 বয়স : 47 লিঙ্গ : মহিলা | ফটো উপলব্ধ |
| 502 | WB/09/069/276346 | নাম : ভবানী মণ্ডল স্বামীর নাম: মঙ্গল মণ্ডল বাড়ির নং : n0112 বয়স : 61 লিঙ্গ : মহিলা | ফটো উপলব্ধ | 503 | SRA1726462 | নাম : আঙ্গুরা বিবি স্বামীর নাম: মিরাজুল মন্ডল বাড়ির নং : n0104 বয়স : 30 লিঙ্গ : মহিলা | ফটো উপলব্ধ | 504 | SRA1483486 | নাম : রুমা মণ্ডল স্বামীর নাম: সুকান্ত মণ্ডল বাড়ির নং : n0104 বয়স : 37 লিঙ্গ : মহিলা | ফটো উপলব্ধ |
| 505 | MMP2364768 | নাম : মান্নান সেখ পিতার নাম: জলিল সেখ বাড়ির নং : n0104 বয়স : 44 লিঙ্গ : পুরুষ | ফটো উপলব্ধ | 506 | SRA1296516 | নাম : মিরাজুল মণ্ডল পিতার নাম: জলিল মণ্ডল বাড়ির নং : n0104 বয়স : 37 লিঙ্গ : পুরুষ | ফটো উপলব্ধ | 507 | SRA2729440 | নাম : সাকিলা বিবি স্বামীর নাম: মান্নান সেখ বাড়ির নং : এন0104 বয়স : 22 লিঙ্গ : মহিলা | ফটো উপলব্ধ |
| 508 | SRA1296268 | নাম : সুপ্রিয়া মণ্ডল(প্রামানিক) স্বামীর নাম: কৃষ্ণ চন্দ্র মন্ডল বাড়ির নং : n0012 বয়স : 41 লিঙ্গ : মহিলা | ফটো উপলব্ধ | 509 | WB/09/069/276481 | নাম : কৃষ্ণচন্দ্র মণ্ডল পিতার নাম: গনেশ মণ্ডল বাড়ির নং : n0012 বয়স : 54 লিঙ্গ : পুরুষ | ফটো উপলব্ধ | 510 | MMP2633436 | নাম : রাজু মন্ডল পিতার নাম: অসিত মন্ডল বাড়ির নং : n0005 বয়স : 37 লিঙ্গ : পুরুষ | ফটো উপলব্ধ |



| | | | | | |
|---|------------------|--|------------------|--|------------------|
| 511 নাম : পারুলবালা মণ্ডল স্বামীর নাম: অসিত মণ্ডল বাড়ির নং : n0005 বয়স : 59 লিঙ্গ : মহিলা ফটো উপলব্ধ | WB/09/069/276311 | 512 নাম : অনিমা মণ্ডল স্বামীর নাম: সুশান্ত মণ্ডল বাড়ির নং : n0022 বয়স : 66 লিঙ্গ : মহিলা ফটো উপলব্ধ | WB/09/069/276313 | 513 নাম : কান্তিলাল বিশ্বাস পিতার নাম: কানাই বিশ্বাস বাড়ির নং : n0022 বয়স : 58 লিঙ্গ : পুরুষ ফটো উপলব্ধ | WB/09/069/276395 |
| 514 নাম : সাবিত্রী বিশ্বাস স্বামীর নাম: কান্তিলাল বিশ্বাস বাড়ির নং : n0022 বয়স : 53 লিঙ্গ : মহিলা ফটো উপলব্ধ | WB/09/069/276327 | 515 নাম : নূপুর বিশ্বাস পিতার নাম: কান্তিলাল বিশ্বাস বাড়ির নং : n0022 বয়স : 31 লিঙ্গ : মহিলা ফটো উপলব্ধ | SRA1831767 | 516 নাম : রুম্মুর বিশ্বাস পিতার নাম: কান্তিলাল বিশ্বাস বাড়ির নং : n0022 বয়স : 29 লিঙ্গ : মহিলা ফটো উপলব্ধ | SRA1831775 |
| 517 নাম : ভবতোষ শীল পিতার নাম: ভবানী শীল বাড়ির নং : n0022 বয়স : 55 লিঙ্গ : পুরুষ ফটো উপলব্ধ | WB/09/069/276216 | 518 নাম : সুমিত্রা মন্ডল স্বামীর নাম: কানাই মন্ডল বাড়ির নং : n0002 বয়স : 60 লিঙ্গ : মহিলা ফটো উপলব্ধ | SRA2438430 | 519 নাম : সন্ধ্যামনি মণ্ডল স্বামীর নাম: কাঞ্চন মণ্ডল বাড়ির নং : n0002 বয়স : 38 লিঙ্গ : মহিলা ফটো উপলব্ধ | SRA1215524 |
| 520 নাম : অনিরুদ্ধ মন্ডল পিতার নাম: মানিক মন্ডল বাড়ির নং : n0175 বয়স : 36 লিঙ্গ : পুরুষ ফটো উপলব্ধ | MMP2723179 | 521 নাম : কোয়েল মন্ডল স্বামীর নাম: অনিরুদ্ধ মন্ডল বাড়ির নং : এন0175 বয়স : 31 লিঙ্গ : মহিলা ফটো উপলব্ধ | SRA2771772 | 522 নাম : রিংট মন্ডল পিতার নাম: অসিত মন্ডল বাড়ির নং : n0005 বয়স : 28 লিঙ্গ : পুরুষ ফটো উপলব্ধ | SRA1993195 |
| 523 নাম : সুজাতা মন্ডল স্বামীর নাম: কাজল মন্ডল বাড়ির নং : এন0002 বয়স : 30 লিঙ্গ : মহিলা ফটো উপলব্ধ | SRA2149896 | 524 নাম : ব্রজেন্দ্র মন্ডল পিতার নাম: শ্যামল মণ্ডল বাড়ির নং : n0209 বয়স : 56 লিঙ্গ : পুরুষ ফটো উপলব্ধ | WB/09/069/276786 | 525 নাম : চন্দনা মন্ডল স্বামীর নাম: মহাদেব মন্ডল বাড়ির নং : n0113 বয়স : 40 লিঙ্গ : মহিলা ফটো উপলব্ধ | MMP2501815 |
| 526 নাম : সুমিত্রা মন্ডল স্বামীর নাম: উত্তম মন্ডল বাড়ির নং : n0114 বয়স : 64 লিঙ্গ : মহিলা ফটো উপলব্ধ | MMP1446301 | 527 নাম : উত্তম মন্ডল পিতার নাম: কালিপদ মন্ডল বাড়ির নং : n0114 বয়স : 68 লিঙ্গ : পুরুষ ফটো উপলব্ধ | MMP1446335 | 528 নাম : সবিতা মন্ডল স্বামীর নাম: কেশব মন্ডল বাড়ির নং : n0113 বয়স : 61 লিঙ্গ : মহিলা ফটো উপলব্ধ | SRA2244663 |
| 529 নাম : গণপতি মন্ডল পিতার নাম: গনেশ মণ্ডল বাড়ির নং : n0011 বয়স : 73 লিঙ্গ : পুরুষ ফটো উপলব্ধ | SRA2244739 | 530 নাম : মহাদেব মন্ডল পিতার নাম: কেশব মন্ডল বাড়ির নং : n0113 বয়স : 40 লিঙ্গ : পুরুষ ফটো উপলব্ধ | MMP2501757 | 531 নাম : মেহলতা মন্ডল স্বামীর নাম: সুশীল মন্ডল বাড়ির নং : n0113 বয়স : 81 লিঙ্গ : মহিলা ফটো উপলব্ধ | SRA2244671 |
| 532 নাম : সুপ্রিয়া মন্ডল স্বামীর নাম: মঙ্গল চন্দ্র মন্ডল বাড়ির নং : নং166 বয়স : 45 লিঙ্গ : মহিলা ফটো উপলব্ধ | SRA2438554 | 533 নাম : সোমা পাল মন্ডল স্বামীর নাম: হীরা মণ্ডল বাড়ির নং : n0180 বয়স : 27 লিঙ্গ : মহিলা ফটো উপলব্ধ | SRA2105211 | 534 নাম : সাথী মন্ডল স্বামীর নাম: সুজয় মন্ডল বাড়ির নং : n0007 বয়স : 33 লিঙ্গ : মহিলা ফটো উপলব্ধ | SRA1503192 |
| 535 নাম : শীলা মন্ডল স্বামীর নাম: সুখেন মন্ডল বাড়ির নং : n0020 বয়স : 52 লিঙ্গ : মহিলা ফটো উপলব্ধ | WB/09/058/558400 | 536 নাম : প্রিয়া মন্ডল পিতার নাম: আশুতোষ মন্ডল বাড়ির নং : N0229 বয়স : 27 লিঙ্গ : মহিলা ফটো উপলব্ধ | SRA2053320 | 537 নাম : সুভাষ মন্ডল পিতার নাম: কনু কুমার মন্ডল বাড়ির নং : n0160 বয়স : 50 লিঙ্গ : পুরুষ ফটো উপলব্ধ | WB/09/069/390201 |
| 538 নাম : মধুমিতা মণ্ডল স্বামীর নাম: সুভাষ মণ্ডল বাড়ির নং : n0160 বয়স : 44 লিঙ্গ : মহিলা ফটো উপলব্ধ | MMP2501856 | 539 নাম : ভাস্কর মন্ডল পিতার নাম: ভবেশ চন্দ্র মন্ডল বাড়ির নং : এন0160 বয়স : 29 লিঙ্গ : পুরুষ ফটো উপলব্ধ | SRA1831809 | 540 নাম : ধীরেন্দ্র নাথ মন্ডল পিতার নাম: প্রতাপ মন্ডল বাড়ির নং : n0166 বয়স : 91 লিঙ্গ : পুরুষ ফটো উপলব্ধ | WB/09/069/399003 |

| | | | | | | | | |
|---|------------------|------------|---|------------------|------------|---|------------------|------------|
| 541 নাম : রেনুকা মন্ডল স্বামীর নাম: ধীরেন্দ্র নাথ মন্ডল বাড়ির নং : n0166 বয়স : 78 লিঙ্গ : মহিলা | WB/09/069/399356 | ফটো উপলব্ধ | 542 নাম : সমিত মন্ডল পিতার নাম: সুশীল মন্ডল বাড়ির নং : n0214 বয়স : 43 লিঙ্গ : পুরুষ | MMP2111854 | ফটো উপলব্ধ | 543 নাম : বাসেনা মণ্ডল স্বামীর নাম: রহিদুল মণ্ডল বাড়ির নং : n0214 বয়স : 61 লিঙ্গ : মহিলা | WB/09/069/276440 | ফটো উপলব্ধ |
| 544 নাম : কাজল মন্ডল পিতার নাম: কমল মন্ডল বাড়ির নং : n0214 বয়স : 39 লিঙ্গ : পুরুষ | MMP2633386 | ফটো উপলব্ধ | 545 নাম : করবী মন্ডল পিতার নাম: কমল মন্ডল বাড়ির নং : n0214 বয়স : 38 লিঙ্গ : মহিলা | SRA0569566 | ফটো উপলব্ধ | 546 নাম : মান্নি মন্ডল স্বামীর নাম: সমিত মন্ডল বাড়ির নং : n0214 বয়স : 36 লিঙ্গ : মহিলা | SRA1402379 | ফটো উপলব্ধ |
| 547 নাম : রাধা মন্ডল স্বামীর নাম: আশুতোষ মন্ডল বাড়ির নং : এন0230 বয়স : 54 লিঙ্গ : মহিলা | SRA2847390 | ফটো উপলব্ধ | 548 নাম : চমেলা মন্ডল স্বামীর নাম: নবিচুদ্দিন মন্ডল বাড়ির নং : n0267 বয়স : 45 লিঙ্গ : মহিলা | MMP2109635 | ফটো উপলব্ধ | 549 নাম : সোমা মণ্ডল স্বামীর নাম: অমিত মণ্ডল বাড়ির নং : n0011 বয়স : 39 লিঙ্গ : মহিলা | SRA1296250 | ফটো উপলব্ধ |
| 550 নাম : অমিত মন্ডল পিতার নাম: গনপতি মন্ডল বাড়ির নং : n0011 বয়স : 42 লিঙ্গ : পুরুষ | MMP2364750 | ফটো উপলব্ধ | 551 নাম : সুধাংশু মন্ডল পিতার নাম: স্বদেশ মন্ডল বাড়ির নং : n0006 বয়স : 38 লিঙ্গ : পুরুষ | SRA1402569 | ফটো উপলব্ধ | 552 নাম : কেশব মণ্ডল পিতার নাম: নগেন্দ্র মণ্ডল বাড়ির নং : n0113 বয়স : 71 লিঙ্গ : পুরুষ | MMP2111615 | ফটো উপলব্ধ |
| 553 নাম : অয়ন মন্ডল পিতার নাম: অমিত মন্ডল বাড়ির নং : এন0011 বয়স : 21 লিঙ্গ : পুরুষ | SRA2636249 | ফটো উপলব্ধ | 554 নাম : রাজ কুমার পাল পিতার নাম: বিনয় পাল বাড়ির নং : পালপাড়া বয়স : 21 লিঙ্গ : পুরুষ | SRA2636462 | ফটো উপলব্ধ | 555 নাম : সুপ্রিয়া মণ্ডল স্বামীর নাম: স্বদেশ মন্ডল বাড়ির নং : n0006 বয়স : 55 লিঙ্গ : মহিলা | SRA2677219 | ফটো উপলব্ধ |
| 556 নাম : বাবু মন্ডল পিতার নাম: রহিম মন্ডল বাড়ির নং : এন0101 বয়স : 21 লিঙ্গ : পুরুষ | SRA2636322 | ফটো উপলব্ধ | 557 নাম : ফজল মন্ডল পিতার নাম: হজিমদ্দীন মন্ডল বাড়ির নং : এন0101 বয়স : 75 লিঙ্গ : পুরুষ | SRA2244572 | ফটো উপলব্ধ | 558 নাম : কৌশিক মন্ডল পিতার নাম: জয়দেব মন্ডল বাড়ির নং : n0180 বয়স : 26 লিঙ্গ : পুরুষ | SRA2105252 | ফটো উপলব্ধ |
| 559 নাম : সাবিনা খাতুন পিতার নাম: ফজল মন্ডল বাড়ির নং : n0101 বয়স : 35 লিঙ্গ : মহিলা | SRA1605641 | ফটো উপলব্ধ | 560 নাম : রহিম মন্ডল পিতার নাম: ফজল মন্ডল বাড়ির নং : n0101 বয়স : 42 লিঙ্গ : পুরুষ | MMP2364784 | ফটো উপলব্ধ | 561 নাম : শম্পা বিবি মন্ডল স্বামীর নাম: রহিম মন্ডল বাড়ির নং : n0101 বয়স : 37 লিঙ্গ : মহিলা | MMP2723245 | ফটো উপলব্ধ |
| 562 নাম : মাঝি মন্ডল পিতার নাম: ফজল মন্ডল বাড়ির নং : n0101 বয়স : 40 লিঙ্গ : মহিলা | MMP2723260 | ফটো উপলব্ধ | 563 নাম : প্রিয়াঙ্কা মণ্ডল পিতার নাম: আনন্দ মণ্ডল বাড়ির নং : n0245 বয়স : 31 লিঙ্গ : মহিলা | SRA1605930 | ফটো উপলব্ধ | 564 নাম : সৌভিক মন্ডল পিতার নাম: সুভাষ মন্ডল বাড়ির নং : এন0160 বয়স : 23 লিঙ্গ : পুরুষ | SRA2506343 | ফটো উপলব্ধ |
| 565 নাম : সমীর মন্ডল পিতার নাম: সুশীল মন্ডল বাড়ির নং : n0214 বয়স : 45 লিঙ্গ : পুরুষ | MMP2364842 | ফটো উপলব্ধ | 566 নাম : সন্তোষ মন্ডল পিতার নাম: প্রমথ মন্ডল বাড়ির নং : n0024 বয়স : 62 লিঙ্গ : পুরুষ | WB/09/069/420871 | ফটো উপলব্ধ | 567 নাম : মালতী মন্ডল স্বামীর নাম: সন্তোষ মন্ডল বাড়ির নং : n0024 বয়স : 47 লিঙ্গ : মহিলা | MMP2723278 | ফটো উপলব্ধ |
| 568 নাম : রাকেশ মন্ডল পিতার নাম: সন্তোষ বাড়ির নং : এন0024 বয়স : 22 লিঙ্গ : পুরুষ | SRA2767333 | ফটো উপলব্ধ | 569 নাম : আনন্দ মন্ডল পিতার নাম: সুরেন্দ্রনাথ মন্ডল বাড়ির নং : n0276 বয়স : 61 লিঙ্গ : পুরুষ | SRA2535896 | ফটো উপলব্ধ | 570 নাম : সুজয় মন্ডল পিতার নাম: সন্তোষ কুমার মন্ডল বাড়ির নং : n0007 বয়স : 40 লিঙ্গ : পুরুষ | MMP2364826 | ফটো উপলব্ধ |

| | | | | | | | | |
|--|------------------|------------|--|------------------|------------|--|------------------|------------|
| 571 নাম : টুঙ্গা মন্ডল স্বামীর নাম: ভবেশ চন্দ্র মন্ডল বাড়ির নং : n0160 বয়স : 54 লিঙ্গ : মহিলা | WB/09/069/390528 | ফটো উপলব্ধ | 572 নাম : সৌভিক মন্ডল পিতার নাম: স্বদেশ মন্ডল বাড়ির নং : n0006 বয়স : 29 লিঙ্গ : পুরুষ | SRA1831692 | ফটো উপলব্ধ | 573 নাম : প্রিতম মণ্ডল পিতার নাম: আনন্দ মণ্ডল বাড়ির নং : n0276 বয়স : 27 লিঙ্গ : পুরুষ | SRA1993286 | ফটো উপলব্ধ |
| 574 নাম : মঙ্গল চন্দ্র মন্ডল পিতার নাম: ধীরেন্দ্রনাথ মন্ডল বাড়ির নং : n0166 বয়স : 55 লিঙ্গ : পুরুষ | MMP2364867 | ফটো উপলব্ধ | 575 নাম : সৌনক মন্ডল পিতার নাম: ভাবেশ মন্ডল বাড়ির নং : n0160 বয়স : 24 লিঙ্গ : পুরুষ | SRA2437994 | ফটো উপলব্ধ | 576 নাম : ভবেশ চন্দ্র মন্ডল পিতার নাম: কর্নকুমার মন্ডল বাড়ির নং : n0160 বয়স : 58 লিঙ্গ : পুরুষ | SRA2532695 | ফটো উপলব্ধ |
| 577 নাম : চম্পা মন্ডল স্বামীর নাম: সমীর মন্ডল বাড়ির নং : n0214 বয়স : 40 লিঙ্গ : মহিলা | MMP2633402 | ফটো উপলব্ধ | 578 নাম : জ্যোৎস্না মন্ডল স্বামীর নাম: সন্তোষ কুমার মন্ডল বাড়ির নং : n0007 বয়স : 58 লিঙ্গ : মহিলা | SRA2540888 | ফটো উপলব্ধ | 579 নাম : গোলোজান মণ্ডল স্বামীর নাম: ফজল মণ্ডল বাড়ির নং : n0101 বয়স : 66 লিঙ্গ : মহিলা | SRA2617421 | ফটো উপলব্ধ |
| 580 নাম : মলিনা মন্ডল স্বামীর নাম: আনন্দ মন্ডল বাড়ির নং : n0245 বয়স : 52 লিঙ্গ : মহিলা | SRA2613644 | ফটো উপলব্ধ | 581 নাম : স্বদেশ মন্ডল পিতার নাম: সুবীর মণ্ডল বাড়ির নং : n0006 বয়স : 55 লিঙ্গ : পুরুষ | SRA2611226 | ফটো উপলব্ধ | 582 নাম : বাপ্পাদিতা হালদার পিতার নাম: বিকাশ হালদার বাড়ির নং : n0215 বয়স : 30 লিঙ্গ : পুরুষ | SRA1726652 | ফটো উপলব্ধ |
| 583 নাম : নন্দরানী মল্লিক স্বামীর নাম: হরলাল মল্লিক বাড়ির নং : এন0215 বয়স : 75 লিঙ্গ : মহিলা | SRA2711885 | ফটো উপলব্ধ | 584 নাম : মীরা মল্লিক(হালদার) স্বামীর নাম: বিকাশ হালদার বাড়ির নং : n0215 বয়স : 58 লিঙ্গ : মহিলা | WB/09/069/276508 | ফটো উপলব্ধ | 585 নাম : অসিত মিস্ত্রী পিতার নাম: রায়চরন মিস্ত্রী বাড়ির নং : n0187 বয়স : 66 লিঙ্গ : পুরুষ | WB/09/069/276068 | ফটো উপলব্ধ |
| 586 নাম : সারজিত মিস্ত্রী পিতার নাম: অসিত মিস্ত্রী বাড়ির নং : n0187 বয়স : 40 লিঙ্গ : পুরুষ | SRA1182377 | ফটো উপলব্ধ | 587 নাম : আরাধনা মিস্ত্রী স্বামীর নাম: সারজিত মিস্ত্রী বাড়ির নং : n0187 বয়স : 35 লিঙ্গ : মহিলা | SRA1182369 | ফটো উপলব্ধ | 588 নাম : বিশ্বজিৎ মিস্ত্রী পিতার নাম: বিভূতি মিস্ত্রী বাড়ির নং : n0249 বয়স : 50 লিঙ্গ : পুরুষ | MMP2167351 | ফটো উপলব্ধ |
| 589 নাম : তন্দ্রা মিস্ত্রী স্বামীর নাম: বিশ্বজিৎ মিস্ত্রী বাড়ির নং : n0249 বয়স : 37 লিঙ্গ : মহিলা | SRA1402460 | ফটো উপলব্ধ | 590 নাম : মামনি প্রামানিক স্বামীর নাম: সিদ্ধার্থ প্রামানিক বাড়ির নং : n0249 বয়স : 31 লিঙ্গ : মহিলা | SRA1993302 | ফটো উপলব্ধ | 591 নাম : অশোকা রজক পিতার নাম: গোবিন্দ রজক বাড়ির নং : n0172 বয়স : 91 লিঙ্গ : মহিলা | WB/09/069/327361 | ফটো উপলব্ধ |
| 592 নাম : কানু রজক পিতার নাম: পূর্ণচন্দ্র রজক বাড়ির নং : n0172 বয়স : 61 লিঙ্গ : পুরুষ | WB/09/069/327440 | ফটো উপলব্ধ | 593 নাম : পুষ্প রজক স্বামীর নাম: কানু রজক বাড়ির নং : n0172 বয়স : 56 লিঙ্গ : মহিলা | WB/09/069/327360 | ফটো উপলব্ধ | 594 নাম : কাঞ্চন রজক পিতার নাম: কানু রজক বাড়ির নং : n0172 বয়স : 40 লিঙ্গ : পুরুষ | MMP2501922 | ফটো উপলব্ধ |
| 595 নাম : মুনমুন রজক পিতার নাম: কানু রজক বাড়ির নং : n0172 বয়স : 38 লিঙ্গ : মহিলা | MMP2501914 | ফটো উপলব্ধ | 596 নাম : দিলীপ রায় পিতার নাম: দীনবন্ধু রায় বাড়ির নং : n0240 বয়স : 48 লিঙ্গ : পুরুষ | MMP2129609 | ফটো উপলব্ধ | 597 নাম : শিখা রায় স্বামীর নাম: দিলীপ রায় বাড়ির নং : n0241 বয়স : 38 লিঙ্গ : মহিলা | SRA1182385 | ফটো উপলব্ধ |
| 598 নাম : দিশা রায় পিতার নাম: দিলীপ রায় বাড়ির নং : n0240 বয়স : 21 লিঙ্গ : মহিলা | SRA2636421 | ফটো উপলব্ধ | 599 নাম : বিভাষ রায় পিতার নাম: বিকাশ রায় বাড়ির নং : n0155 বয়স : 28 লিঙ্গ : পুরুষ | SRA1993344 | ফটো উপলব্ধ | 600 নাম : রাকেশ রায় পিতার নাম: সুশান্ত রায় বাড়ির নং : n0008 বয়স : 38 লিঙ্গ : পুরুষ | MMP2723302 | ফটো উপলব্ধ |

| | | | | | |
|---|------------------|---|------------------|---|------------------|
| 601 নাম : উত্তর রায় স্বামীর নাম: সুশান্ত কুমার রায় বাড়ির নং : n0008 বয়স : 59 লিঙ্গ : মহিলা | WB/09/069/276478 | 602 নাম : সুমেন্দু রায় পিতার নাম: সুশান্ত রায় বাড়ির নং : n0008 বয়স : 34 লিঙ্গ : পুরুষ | SRA1402627 | 603 নাম : রিম্পা দেবনাথ স্বামীর নাম: বিকাশ দেবনাথ বাড়ির নং : এন0294 বয়স : 29 লিঙ্গ : মহিলা | SRA1830082 |
| 604 নাম : সমান্তি রায় স্বামীর নাম: সুমেন্দু রায় বাড়ির নং : এন0008 বয়স : 25 লিঙ্গ : মহিলা | SRA2733905 | 605 নাম : কলপনা রায় স্বামীর নাম: মনিন্দ্র রায় বাড়ির নং : n0155 বয়স : 76 লিঙ্গ : মহিলা | WB/09/069/276077 | 606 নাম : বিকাশ রায় পিতার নাম: মনিন্দ্র রায় বাড়ির নং : n0155 বয়স : 53 লিঙ্গ : পুরুষ | WB/09/069/276431 |
| 607 নাম : কৃষ্ণা রায় স্বামীর নাম: বিকাশ রায় বাড়ির নং : n0155 বয়স : 50 লিঙ্গ : মহিলা | MMP1445790 | 608 নাম : প্রকাশ রায় পিতার নাম: মনিন্দ্র রায় বাড়ির নং : n0155 বয়স : 49 লিঙ্গ : পুরুষ | WB/09/069/276491 | 609 নাম : মিতালী রায় স্বামীর নাম: প্রকাশ রায় বাড়ির নং : n0155 বয়স : 37 লিঙ্গ : মহিলা | SRA1605591 |
| 610 নাম : জম্মতুন শা স্বামীর নাম: বৃন্দু সা বাড়ির নং : n0074 বয়স : 51 লিঙ্গ : মহিলা | SRA2438414 | 611 নাম : জামাল সা পিতার নাম: ইসলাম সা বাড়ির নং : n0074 বয়স : 40 লিঙ্গ : পুরুষ | MMP2365450 | 612 নাম : বিলকিস বিবি সা স্বামীর নাম: জামাল সা বাড়ির নং : n0074 বয়স : 30 লিঙ্গ : মহিলা | SRA1926823 |
| 613 নাম : রুপ্পা সাহা শীল পিতার নাম: বৈদ্যনাথ শীল বাড়ির নং : এন0226 বয়স : 36 লিঙ্গ : মহিলা | NHW1508092 | 614 নাম : পুষ্প শিল স্বামীর নাম: সুকুমার শীল বাড়ির নং : n0150 বয়স : 59 লিঙ্গ : মহিলা | SRA2297539 | 615 নাম : কার্তিক চন্দ্র শীল পিতার নাম: ননীগোপাল শীল বাড়ির নং : n0150 বয়স : 50 লিঙ্গ : পুরুষ | MMP1445931 |
| 616 নাম : মিঠু শীল স্বামীর নাম: কার্তিক চন্দ্র শীল বাড়ির নং : n0150 বয়স : 45 লিঙ্গ : মহিলা | MMP1445923 | 617 নাম : বৈদ্যনাথ শীল পিতার নাম: ননীগোপাল শীল বাড়ির নং : n0150 বয়স : 66 লিঙ্গ : পুরুষ | SRA2297562 | 618 নাম : সুকুমার শীল পিতার নাম: ননীগোপাল শীল বাড়ির নং : এন0150 বয়স : 58 লিঙ্গ : পুরুষ | SRA2714491 |
| 619 নাম : হরিদাসী শীল স্বামীর নাম: ভবানী শীল বাড়ির নং : n0026 বয়স : 91 লিঙ্গ : মহিলা | WB/09/069/276263 | 620 নাম : উষারানী শীল স্বামীর নাম: দিলীপ শীল বাড়ির নং : n0026 বয়স : 58 লিঙ্গ : মহিলা | SRA1402361 | 621 নাম : মিতা শীল স্বামীর নাম: ভবতোষ শীল বাড়ির নং : n0026 বয়স : 43 লিঙ্গ : মহিলা | MMP2111953 |
| 622 নাম : চম্পা সিল পিতার নাম: দিলীপ শীল বাড়ির নং : n0026 বয়স : 40 লিঙ্গ : মহিলা | SRA1483551 | 623 নাম : তপন কুমার শীল পিতার নাম: দিলীপ শীল বাড়ির নং : n0026 বয়স : 36 লিঙ্গ : পুরুষ | SRA1483635 | 624 নাম : মল্লিকা শীল স্বামীর নাম: তপন কুমার শীল বাড়ির নং : n0026 বয়স : 31 লিঙ্গ : মহিলা | SRA1993351 |
| 625 নাম : পিয়ালী স্বর্ণকার স্বামীর নাম: অরিজিৎ স্বর্ণকার বাড়ির নং : n0027 বয়স : 31 লিঙ্গ : মহিলা | SRA1993369 | 626 নাম : প্রতিমা মালাকার পিতার নাম: প্রকাশ মালাকার বাড়ির নং : এন0027 বয়স : 27 লিঙ্গ : মহিলা | SSA2137925 | 627 নাম : শুভম স্বর্ণকার পিতার নাম: শ্যামল স্বর্ণকার বাড়ির নং : এন0149 বয়স : 23 লিঙ্গ : পুরুষ | SRA2551000 |
| 628 নাম : অরবিন্দ স্বর্ণকার পিতার নাম: রামপদ স্বর্ণকার বাড়ির নং : n0027 বয়স : 65 লিঙ্গ : পুরুষ | SRA2715605 | 629 নাম : অরিজিৎ স্বর্ণকার পিতার নাম: অরবিন্দ স্বর্ণকার বাড়ির নং : n0027 বয়স : 34 লিঙ্গ : পুরুষ | SRA1296300 | 630 নাম : পলি স্বর্ণকার স্বামীর নাম: বিমল স্বর্ণকার বাড়ির নং : n0149 বয়স : 34 লিঙ্গ : মহিলা | SRA1402353 |

| | | | | | |
|---|--------------------------|--|--------------------------------|--|--------------------------|
| 631 নাম : আল্পনা স্বর্ণকার স্বামীর নাম: নিকুঞ্জ স্বর্ণকার বাড়ির নং : n0147 বয়স : 57 লিঙ্গ : মহিলা | SRA2608784 ফটো উপলব্ধ | 632 নাম : রেবতী স্বর্ণকার স্বামীর নাম: শ্যামল স্বর্ণকার বাড়ির নং : n0149 বয়স : 40 লিঙ্গ : মহিলা | MMP2502037 ফটো উপলব্ধ | 633 নাম : দেবেন্দ্র স্বর্ণকার পিতার নাম: সুধন্য স্বর্ণকার বাড়ির নং : n0147 বয়স : 72 লিঙ্গ : পুরুষ | SRA2297505 ফটো উপলব্ধ |
| 634 নাম : অন্নপূর্ণা স্বর্ণকার স্বামীর নাম: দেবেন্দ্র স্বর্ণকার বাড়ির নং : n0147 বয়স : 65 লিঙ্গ : মহিলা | SRA2297489 ফটো উপলব্ধ | 635 নাম : যোগমায়া স্বর্ণকার স্বামীর নাম: অরবিন্দ স্বর্ণকার বাড়ির নং : n0027 বয়স : 60 লিঙ্গ : মহিলা | WB/09/069/276452 ফটো উপলব্ধ | 636 নাম : শ্যামল স্বর্ণকার পিতার নাম: বিষ্ণুপদ স্বর্ণকার বাড়ির নং : n0149 বয়স : 54 লিঙ্গ : পুরুষ | SRA2244655 ফটো উপলব্ধ |
| 637 নাম : দিপেন স্বর্ণকার পিতার নাম: দেবেন স্বর্ণকার বাড়ির নং : n0147 বয়স : 42 লিঙ্গ : পুরুষ | MMP2365328 ফটো উপলব্ধ | 638 নাম : বিমল স্বর্ণকার পিতার নাম: বিষ্ণুপদ স্বর্ণকার বাড়ির নং : n0149 বয়স : 48 লিঙ্গ : পুরুষ | SRA2244622 ফটো উপলব্ধ | 639 নাম : গীতারানী স্বর্ণকার স্বামীর নাম: বিষ্ণুপদ স্বর্ণকার বাড়ির নং : n0149 বয়স : 76 লিঙ্গ : মহিলা | SRA2244648 ফটো উপলব্ধ |
| 640 নাম : কৌশিক সরকার পিতার নাম: কল্যান সরকার বাড়ির নং : n0184 বয়স : 28 লিঙ্গ : পুরুষ | SRA1926716 ফটো উপলব্ধ | 641 নাম : দিলীপ কুমার সরকার পিতার নাম: দুলাল চন্দ্র সরকার বাড়ির নং : n0167 বয়স : 61 লিঙ্গ : পুরুষ | MMP2633519 ফটো উপলব্ধ | 642 নাম : অম্মান সরকার পিতার নাম: কুমারেশ সরকার বাড়ির নং : n0183 বয়স : 62 লিঙ্গ : পুরুষ | MMP2365013 ফটো উপলব্ধ |
| 643 নাম : বুলুরানী সরকার স্বামীর নাম: নাগেন্দ্র নাথ সরকার বাড়ির নং : n0212 বয়স : 81 লিঙ্গ : মহিলা | SRA2244515 ফটো উপলব্ধ | 644 নাম : সুমন সরকার পিতার নাম: আনন্দ সরকার বাড়ির নং : এন0185 বয়স : 23 লিঙ্গ : পুরুষ | SRA2506350 ফটো উপলব্ধ | 645 নাম : পৃথা বিশ্বাস পিতার নাম: প্রসিন্দ কুমার বিশ্বাস বাড়ির নং : এন0018 বয়স : 23 লিঙ্গ : মহিলা | SRA2506400 ফটো উপলব্ধ |
| 646 নাম : প্রসিন্দ কুমার বিশ্বাস পিতার নাম: ননীগোপাল বিশ্বাস বাড়ির নং : n0018 বয়স : 65 লিঙ্গ : পুরুষ | SRA2149920 ফটো উপলব্ধ | 647 নাম : ফুলেশ্বরী সরকার স্বামীর নাম: সুভাষ চন্দ্র সরকার বাড়ির নং : n0141 বয়স : 46 লিঙ্গ : মহিলা | MMP2633444 ফটো উপলব্ধ | 648 নাম : রিজতা সরকার স্বামীর নাম: দিলীপ কুমার সরকার বাড়ির নং : n0167 বয়স : 61 লিঙ্গ : মহিলা | MMP2633527 ফটো উপলব্ধ |
| 649 নাম : পল্লবী সরকার পিতার নাম: দিলীপ কুমার সরকার বাড়ির নং : n0167 বয়স : 32 লিঙ্গ : মহিলা | SRA1483494 ফটো উপলব্ধ | 650 নাম : সুদীপ্তা সরকার পিতার নাম: মঙ্গলময় সরকার বাড়ির নং : এন0186 বয়স : 35 লিঙ্গ : মহিলা | SRA1508738 ফটো উপলব্ধ | 651 নাম : রিকু সরকার পিতার নাম: সুভাষ চন্দ্র সরকার বাড়ির নং : এন0141 বয়স : 25 লিঙ্গ : পুরুষ | SRA2149797 ফটো উপলব্ধ |
| 652 নাম : তপতী ঘোষ স্বামীর নাম: ত্রিদিব সরকার বাড়ির নং : n0186 বয়স : 43 লিঙ্গ : মহিলা | SRA0570903 ফটো উপলব্ধ | 653 নাম : অভিজিৎ সরকার পিতার নাম: অলোক সরকার বাড়ির নং : এন0212 বয়স : 25 লিঙ্গ : পুরুষ | SRA2149813 ফটো উপলব্ধ | 654 নাম : জুই সরকার স্বামীর নাম: রকি সরকার বাড়ির নং : n0317 বয়স : 33 লিঙ্গ : মহিলা | SRA1617547 ফটো উপলব্ধ |
| 655 নাম : টিনা সরকার পিতার নাম: বিকাশেন্দ্র সরকার বাড়ির নং : n0018 বয়স : 36 লিঙ্গ : মহিলা | SRA1402171 ফটো উপলব্ধ | 656 নাম : শ্যামপ্রসাদ সরকার পিতার নাম: জীতেন সরকার বাড়ির নং : n0173 বয়স : 40 লিঙ্গ : পুরুষ | MMP2633501 ফটো উপলব্ধ | 657 নাম : পূজা সরকার স্বামীর নাম: রাহুল সরকার বাড়ির নং : N0218 বয়স : 27 লিঙ্গ : মহিলা | SRA2053338 ফটো উপলব্ধ |
| 658 নাম : অরুণ সরকার পিতার নাম: অমল সরকার বাড়ির নং : n0315 বয়স : 36 লিঙ্গ : পুরুষ | RVD0476218 ফটো উপলব্ধ | 659 নাম : মৌমিতা সরকার(মাহাত্ত) স্বামীর নাম: শুভেন্দ্র সরকার বাড়ির নং : n0219 বয়স : 43 লিঙ্গ : মহিলা | SRA1524578 ফটো উপলব্ধ | 660 নাম : শুভেন্দ্র সরকার পিতার নাম: সমরেন্দ্র সরকার বাড়ির নং : n0219 বয়স : 53 লিঙ্গ : পুরুষ | SRA0570978 ফটো উপলব্ধ |



| | | | | | | | | | | | |
|-----|------------------|--|------------|-----|------------------|---|------------|-----|------------------|---|------------|
| 661 | SRA1605690 | নাম : রাহুল সরকার পিতার নাম: শ্যামল সরকার বাড়ির নং : n0218 বয়স : 32 লিঙ্গ : পুরুষ | ফটো উপলব্ধ | 662 | WB/09/069/276512 | নাম : রীতা সরকার স্বামীর নাম: শ্যামল সরকার বাড়ির নং : n0218 বয়স : 53 লিঙ্গ : মহিলা | ফটো উপলব্ধ | 663 | WB/09/069/276487 | নাম : শ্যামল সরকার পিতার নাম: জিতেন্দ্র সরকার বাড়ির নং : n0218 বয়স : 59 লিঙ্গ : পুরুষ | ফটো উপলব্ধ |
| 664 | MMP2501997 | নাম : রকি সরকার পিতার নাম: সন্তোষ সরকার বাড়ির নং : n0218 বয়স : 40 লিঙ্গ : পুরুষ | ফটো উপলব্ধ | 665 | WB/09/069/276513 | নাম : হরিপ্রিয়া সরকার স্বামীর নাম: সন্তোষ সরকার বাড়ির নং : n0218 বয়স : 63 লিঙ্গ : মহিলা | ফটো উপলব্ধ | 666 | SRA1605807 | নাম : বিশুজিৎ সরকার মায়ের নাম: সন্ধ্যা সরকার বাড়ির নং : n0211 বয়স : 31 লিঙ্গ : পুরুষ | ফটো উপলব্ধ |
| 667 | WB/09/069/276621 | নাম : রেবা সরকার স্বামীর নাম: প্রানবন্ধু সরকার বাড়ির নং : n0001 বয়স : 70 লিঙ্গ : মহিলা | ফটো উপলব্ধ | 668 | MMP1446426 | নাম : বিশাখা সরকার স্বামীর নাম: প্রবীর সরকার বাড়ির নং : n0001 বয়স : 48 লিঙ্গ : মহিলা | ফটো উপলব্ধ | 669 | SRA2540896 | নাম : বিকাশেন্দু সরকার পিতার নাম: কালিপদ সরকার বাড়ির নং : n0018 বয়স : 66 লিঙ্গ : পুরুষ | ফটো উপলব্ধ |
| 670 | SRA2540912 | নাম : রেখা সরকার স্বামীর নাম: বিকাশেন্দু সরকার বাড়ির নং : n0018 বয়স : 65 লিঙ্গ : মহিলা | ফটো উপলব্ধ | 671 | SRA1483593 | নাম : রিমি সরকার পিতার নাম: বিকাশেন্দু সরকার বাড়ির নং : n0018 বয়স : 33 লিঙ্গ : মহিলা | ফটো উপলব্ধ | 672 | WB/09/069/276376 | নাম : কনককান্তি সরকার পিতার নাম: কালিপদ সরকার বাড়ির নং : n0019 বয়স : 76 লিঙ্গ : পুরুষ | ফটো উপলব্ধ |
| 673 | MMP2633469 | নাম : কিংসুক সরকার পিতার নাম: কনককান্তি সরকার বাড়ির নং : n0019 বয়স : 37 লিঙ্গ : পুরুষ | ফটো উপলব্ধ | 674 | MMP2365039 | নাম : শ্রাবনী সরকার স্বামীর নাম: কল্যানময় সরকার বাড়ির নং : n0019 বয়স : 42 লিঙ্গ : মহিলা | ফটো উপলব্ধ | 675 | SRA1790922 | নাম : সুভাষ চন্দ্র সরকার পিতার নাম: গোবিন্দ চন্দ্র সরকার বাড়ির নং : n0141 বয়স : 56 লিঙ্গ : পুরুষ | ফটো উপলব্ধ |
| 676 | MMP2633493 | নাম : আল্পনা সরকার স্বামীর নাম: দিলীপ সরকার বাড়ির নং : n0159 বয়স : 56 লিঙ্গ : মহিলা | ফটো উপলব্ধ | 677 | WB/09/069/276875 | নাম : জিতেন সরকার পিতার নাম: কালি সরকার বাড়ির নং : n0173 বয়স : 81 লিঙ্গ : পুরুষ | ফটো উপলব্ধ | 678 | WB/09/069/276607 | নাম : রেখা সরকার স্বামীর নাম: জিতেন সরকার বাড়ির নং : n0173 বয়স : 66 লিঙ্গ : মহিলা | ফটো উপলব্ধ |
| 679 | SRA2767283 | নাম : ঈশানী সরকার স্বামীর নাম: শ্যামপ্রসাদ সরকার বাড়ির নং : এন0173 বয়স : 44 লিঙ্গ : মহিলা | ফটো উপলব্ধ | 680 | WB/09/069/276753 | নাম : বিশ্বনাথ সরকার পিতার নাম: কালিপদ সরকার বাড়ির নং : n0181 বয়স : 65 লিঙ্গ : পুরুষ | ফটো উপলব্ধ | 681 | SRA1402494 | নাম : বিপ্লব সরকার পিতার নাম: বিশ্বনাথ সরকার বাড়ির নং : n0181 বয়স : 35 লিঙ্গ : পুরুষ | ফটো উপলব্ধ |
| 682 | WB/09/069/276596 | নাম : পারুল সরকার স্বামীর নাম: কালিপদ সরকার বাড়ির নং : n0182 বয়স : 86 লিঙ্গ : মহিলা | ফটো উপলব্ধ | 683 | SRA1296839 | নাম : কমল সরকার পিতার নাম: করুনা সরকার বাড়ির নং : n0182 বয়স : 39 লিঙ্গ : পুরুষ | ফটো উপলব্ধ | 684 | MMP2633477 | নাম : কৃষ্ণেন্দু কুমার সরকার পিতার নাম: করুণাময় সরকার বাড়ির নং : n0182 বয়স : 40 লিঙ্গ : পুরুষ | ফটো উপলব্ধ |
| 685 | WB/09/069/276421 | নাম : সৌমেন সরকার পিতার নাম: কুমারেশ সরকার বাড়ির নং : n0183 বয়স : 55 লিঙ্গ : পুরুষ | ফটো উপলব্ধ | 686 | WB/09/069/276409 | নাম : অর্চনা সরকার স্বামীর নাম: সৌমেন সরকার বাড়ির নং : n0183 বয়স : 51 লিঙ্গ : মহিলা | ফটো উপলব্ধ | 687 | WB/09/069/276278 | নাম : কল্যান সরকার পিতার নাম: কুমারেশ সরকার বাড়ির নং : n0184 বয়স : 67 লিঙ্গ : পুরুষ | ফটো উপলব্ধ |
| 688 | WB/09/069/276407 | নাম : সুলেখা সরকার স্বামীর নাম: কল্যান সরকার বাড়ির নং : n0184 বয়স : 59 লিঙ্গ : মহিলা | ফটো উপলব্ধ | 689 | WB/09/069/276608 | নাম : আশা সরকার স্বামীর নাম: বনমালী সরকার বাড়ির নং : n0185 বয়স : 71 লিঙ্গ : মহিলা | ফটো উপলব্ধ | 690 | MMP1446129 | নাম : আনন্দ সরকার পিতার নাম: বনমালী সরকার বাড়ির নং : n0185 বয়স : 48 লিঙ্গ : পুরুষ | ফটো উপলব্ধ |

| | | | | | |
|--|--------------------------------|---|--------------------------------|---|--------------------------------|
| 691 নাম : কাকুলী সরকার স্বামীর নাম: আনন্দ সরকার বাড়ির নং : n0185 বয়স : 44 লিঙ্গ : মহিলা | MMP2723328 ফটো উপলব্ধ | 692 নাম : ত্রিদিব সরকার পিতার নাম: ত্রিপুরেশ সরকার বাড়ির নং : n0186 বয়স : 45 লিঙ্গ : পুরুষ | MMP2365062 ফটো উপলব্ধ | 693 নাম : তন্ময় সরকার পিতার নাম: ত্রিপুরেশ সরকার বাড়ির নং : n0186 বয়স : 43 লিঙ্গ : পুরুষ | MMP1714682 ফটো উপলব্ধ |
| 694 নাম : কম্পনা সরকার স্বামীর নাম: অমরেশ চন্দ্র সরকার বাড়ির নং : n0188 বয়স : 68 লিঙ্গ : মহিলা | MMP2365005 ফটো উপলব্ধ | 695 নাম : মহাদেব সরকার পিতার নাম: ভবেশ সরকার বাড়ির নং : n0201 বয়স : 43 লিঙ্গ : পুরুষ | MMP2365054 ফটো উপলব্ধ | 696 নাম : বীনা সরকার স্বামীর নাম: সমরেশ সরকার বাড়ির নং : n0204 বয়স : 76 লিঙ্গ : মহিলা | WB/09/069/276774 ফটো উপলব্ধ |
| 697 নাম : সুভাষ চন্দ্র সরকার পিতার নাম: সমরেশ সরকার বাড়ির নং : n0204 বয়স : 56 লিঙ্গ : পুরুষ | WB/09/069/276150 ফটো উপলব্ধ | 698 নাম : দেবী সরকার স্বামীর নাম: সুভাষ সরকার বাড়ির নং : n0204 বয়স : 54 লিঙ্গ : মহিলা | WB/09/069/276777 ফটো উপলব্ধ | 699 নাম : সন্ধ্যা সরকার স্বামীর নাম: অশোক সরকার বাড়ির নং : n0211 বয়স : 49 লিঙ্গ : মহিলা | MMP2365021 ফটো উপলব্ধ |
| 700 নাম : টিংকুবালা সরকার স্বামীর নাম: বিমান সরকার বাড়ির নং : এন0183 বয়স : 46 লিঙ্গ : মহিলা | MMP2111987 ফটো উপলব্ধ | 701 নাম : সাথী সরকার স্বামীর নাম: অভিজিৎ সরকার বাড়ির নং : এন0212 বয়স : 22 লিঙ্গ : মহিলা | SRA2689610 ফটো উপলব্ধ | 702 নাম : শিখা সরকার স্বামীর নাম: অলোক সরকার বাড়ির নং : এন0212 বয়স : 45 লিঙ্গ : মহিলা | MMP2111995 ফটো উপলব্ধ |
| 703 নাম : প্রবীর সরকার পিতার নাম: প্রানবন্ধু সরকার বাড়ির নং : n0001 বয়স : 52 লিঙ্গ : পুরুষ | SRA2678837 ফটো উপলব্ধ | 704 নাম : মায়ী সরকার স্বামীর নাম: অল্লান সরকার বাড়ির নং : n0183 বয়স : 59 লিঙ্গ : মহিলা | MMP1701747 ফটো উপলব্ধ | 705 নাম : দ্বিপন সরকার পিতার নাম: আনন্দ সরকার বাড়ির নং : নং 185 বয়স : 22 লিঙ্গ : পুরুষ | SRA2690915 ফটো উপলব্ধ |
| 706 নাম : মিল্ক সরকার স্বামীর নাম: পিনাকী সরকার বাড়ির নং : এন0318 বয়স : 36 লিঙ্গ : মহিলা | SRA1401843 ফটো উপলব্ধ | 707 নাম : পিনাকী সরকার পিতার নাম: প্রানবন্ধু সরকার বাড়ির নং : এন0001 বয়স : 45 লিঙ্গ : পুরুষ | MMP1446400 ফটো উপলব্ধ | 708 নাম : বিকাশ সরকার পিতার নাম: বিমান সরকার বাড়ির নং : n0183 বয়স : 32 লিঙ্গ : পুরুষ | SRA1483528 ফটো উপলব্ধ |
| 709 নাম : অমৃত সরকার স্বামীর নাম: সুধারঞ্জন সরকার বাড়ির নং : n0019 বয়স : 35 লিঙ্গ : মহিলা | SRA1402346 ফটো উপলব্ধ | 710 নাম : সুধা রঞ্জন সরকার পিতার নাম: কনক কান্তি সরকার বাড়ির নং : এন0019 বয়স : 46 লিঙ্গ : পুরুষ | SRA2551091 ফটো উপলব্ধ | 711 নাম : কল্যাণ ময় সরকার পিতার নাম: কনক কান্তি সরকার বাড়ির নং : এন0019 বয়স : 53 লিঙ্গ : পুরুষ | SRA2551141 ফটো উপলব্ধ |
| 712 নাম : বন্দনা সরকার স্বামীর নাম: দিলীপ সরকার বাড়ির নং : n0212 বয়স : 34 লিঙ্গ : মহিলা | SRA1296888 ফটো উপলব্ধ | 713 নাম : অলোক সরকার পিতার নাম: নগেন্দ্র নাথ সরকার বাড়ির নং : n0212 বয়স : 50 লিঙ্গ : পুরুষ | SRA2505758 ফটো উপলব্ধ | 714 নাম : দিলীপ সরকার পিতার নাম: নাগেন্দ্র নাথ সরকার বাড়ির নং : n0212 বয়স : 46 লিঙ্গ : পুরুষ | MMP1447564 ফটো উপলব্ধ |
| 715 নাম : মায়ী সরকার স্বামীর নাম: কনককান্তি সরকার বাড়ির নং : n0019 বয়স : 73 লিঙ্গ : মহিলা | SRA2505790 ফটো উপলব্ধ | 716 নাম : শ্রেয়া সরকার পিতার নাম: কল্যাণ ময় সরকার বাড়ির নং : এন0019 বয়স : 20 লিঙ্গ : মহিলা | SRA2703981 ফটো উপলব্ধ | 717 নাম : কল্যাণী সরকার স্বামীর নাম: বিশ্বনাথ সরকার বাড়ির নং : n0181 বয়স : 58 লিঙ্গ : মহিলা | WB/09/069/276516 ফটো উপলব্ধ |
| 718 নাম : প্রিয়াঙ্কা সরকার পিতার নাম: সৌমেন সরকার বাড়ির নং : n0183 বয়স : 28 লিঙ্গ : মহিলা | SRA1926856 ফটো উপলব্ধ | 719 নাম : অনুশ্রী সরকার পিতার নাম: অল্লান সরকার বাড়ির নং : n0183 বয়স : 28 লিঙ্গ : মহিলা | SRA1926864 ফটো উপলব্ধ | 720 নাম : শ্রেয়া সরকার পিতার নাম: সুভাষ চন্দ্র সরকার বাড়ির নং : n0204 বয়স : 26 লিঙ্গ : মহিলা | SRA2105245 ফটো উপলব্ধ |



| | | | | | |
|--|--------------------------------|---|--------------------------------|---|--------------------------------|
| 721 নাম : মুক্তি সরকার স্বামীর নাম: করুণা কৃষ্ণ সরকার বাড়ির নং : n0182 বয়স : 63 লিঙ্গ : মহিলা | SRA2766137 ফটো উপলব্ধ | 722 নাম : করুণা কৃষ্ণ সরকার পিতার নাম: কালিপদ সরকার বাড়ির নং : n0182 বয়স : 68 লিঙ্গ : পুরুষ | WB/09/069/276548 ফটো উপলব্ধ | 723 নাম : সুলেখা সরকার(প্রামানিক) স্বামীর নাম: অরুণ সরকার বাড়ির নং : n0316 বয়স : 35 লিঙ্গ : মহিলা | RVD1581750 ফটো উপলব্ধ |
| 724 নাম : রমা সরকার(মন্ডল) স্বামীর নাম: বিশ্বজিৎ মণ্ডল বাড়ির নং : n0358 বয়স : 50 লিঙ্গ : মহিলা | WB/09/069/048075 ফটো উপলব্ধ | 725 নাম : লালন শা পিতার নাম: বক্র শা বাড়ির নং : n0076 বয়স : 44 লিঙ্গ : পুরুষ | MMP2112134 ফটো উপলব্ধ | 726 নাম : সেলিনা শা খাতুন স্বামীর নাম: লালন সা বাড়ির নং : n0076 বয়স : 30 লিঙ্গ : মহিলা | SRA1926815 ফটো উপলব্ধ |
| 727 নাম : ভূগোল সা পিতার নাম: রমজান সা বাড়ির নং : n0075 বয়স : 66 লিঙ্গ : পুরুষ | SRA2438364 ফটো উপলব্ধ | 728 নাম : মাঝিয়া সা স্বামীর নাম: ভূগোল সা বাড়ির নং : n0075 বয়স : 61 লিঙ্গ : মহিলা | SRA2439180 ফটো উপলব্ধ | 729 নাম : মেনোকা বিবি সা স্বামীর নাম: ইস্রাফুল শা বাড়ির নং : n0075 বয়স : 36 লিঙ্গ : মহিলা | MMP2723369 ফটো উপলব্ধ |
| 730 নাম : ইব্রাহিম সা পিতার নাম: ভূগোল শা বাড়ির নং : n0075 বয়স : 45 লিঙ্গ : পুরুষ | MMP2112142 ফটো উপলব্ধ | 731 নাম : নালচাঁদ সা পিতার নাম: আরোজ সা বাড়ির নং : n0077 বয়স : 29 লিঙ্গ : পুরুষ | SRA1926872 ফটো উপলব্ধ | 732 নাম : সুপর্ণা সা পিতার নাম: নাজির সা বাড়ির নং : n0078 বয়স : 28 লিঙ্গ : মহিলা | SRA1926757 ফটো উপলব্ধ |
| 733 নাম : রাজিব সা পিতার নাম: রবি সা বাড়ির নং : n0079 বয়স : 26 লিঙ্গ : পুরুষ | SRA2059137 ফটো উপলব্ধ | 734 নাম : আলহামদু সা পিতার নাম: ভাদু সা বাড়ির নং : n0081 বয়স : 48 লিঙ্গ : পুরুষ | MMP2112092 ফটো উপলব্ধ | 735 নাম : বিবি বিবি শা স্বামীর নাম: সাহীদুল শা বাড়ির নং : n0081 বয়স : 36 লিঙ্গ : মহিলা | MMP2723344 ফটো উপলব্ধ |
| 736 নাম : সঞ্জয় সা পিতার নাম: রবি সা বাড়ির নং : এন0079 বয়স : 25 লিঙ্গ : পুরুষ | SRA2188712 ফটো উপলব্ধ | 737 নাম : জামেলা সা স্বামীর নাম: বক্র সা বাড়ির নং : n0076 বয়স : 56 লিঙ্গ : মহিলা | SRA2289940 ফটো উপলব্ধ | 738 নাম : বক্র সা পিতার নাম: রমজান সা বাড়ির নং : n0076 বয়স : 61 লিঙ্গ : পুরুষ | SRA2438182 ফটো উপলব্ধ |
| 739 নাম : মন্জুরা বিবি সা স্বামীর নাম: আলহামদু সা বাড়ির নং : n0081 বয়স : 39 লিঙ্গ : মহিলা | MMP2723351 ফটো উপলব্ধ | 740 নাম : সাহীদুল শা পিতার নাম: ভাদু শা বাড়ির নং : n0081 বয়স : 43 লিঙ্গ : পুরুষ | MMP2112100 ফটো উপলব্ধ | 741 নাম : অলোকা সা স্বামীর নাম: আরোজ সা বাড়ির নং : n0077 বয়স : 61 লিঙ্গ : মহিলা | WB/09/069/276271 ফটো উপলব্ধ |
| 742 নাম : হেলিনা বিবি সা স্বামীর নাম: আমজাদ সা বাড়ির নং : n0077 বয়স : 30 লিঙ্গ : মহিলা | SRA1831932 ফটো উপলব্ধ | 743 নাম : আমজাদ সা পিতার নাম: আরোজ সা বাড়ির নং : n0077 বয়স : 30 লিঙ্গ : পুরুষ | SRA1831874 ফটো উপলব্ধ | 744 নাম : আরোজ সা পিতার নাম: লব সা বাড়ির নং : n0077 বয়স : 71 লিঙ্গ : পুরুষ | WB/09/069/276793 ফটো উপলব্ধ |
| 745 নাম : মঞ্জুরা বিবি সা স্বামীর নাম: নজরুল সা বাড়ির নং : n0144 বয়স : 37 লিঙ্গ : মহিলা | MMP2633568 ফটো উপলব্ধ | 746 নাম : নজরুল সা পিতার নাম: ফরজ সা বাড়ির নং : n0144 বয়স : 46 লিঙ্গ : পুরুষ | MMP2365104 ফটো উপলব্ধ | 747 নাম : পুষ্প সা স্বামীর নাম: ফরজ সা বাড়ির নং : n0144 বয়স : 69 লিঙ্গ : মহিলা | WB/09/069/276268 ফটো উপলব্ধ |
| 748 নাম : সোনাভানু সা স্বামীর নাম: ভাদু সা বাড়ির নং : n0081 বয়স : 66 লিঙ্গ : মহিলা | WB/09/069/276609 ফটো উপলব্ধ | 749 নাম : রকেনা সা স্বামীর নাম: বিসু সা বাড়ির নং : n0080 বয়স : 51 লিঙ্গ : মহিলা | WB/09/069/276341 ফটো উপলব্ধ | 750 নাম : বিসু সা পিতার নাম: আবু সা বাড়ির নং : n0080 বয়স : 56 লিঙ্গ : পুরুষ | WB/09/069/276335 ফটো উপলব্ধ |

| | | | | | |
|---|--------------------------------|--|--------------------------------|---|--------------------------------|
| 751 নাম : জ্যোৎস্না বিবি সা স্বামীর নাম: রবি সা বাড়ির নং : n0079 বয়স : 40 লিঙ্গ : মহিলা | MMP2723336 ফটো উপলব্ধ | 752 নাম : রবি সা পিতার নাম: আবু সা বাড়ির নং : n0079 বয়স : 48 লিঙ্গ : পুরুষ | MMP2112084 ফটো উপলব্ধ | 753 নাম : শ্রীমতি সা স্বামীর নাম: আবু সা বাড়ির নং : n0079 বয়স : 76 লিঙ্গ : মহিলা | WB/09/069/276359 ফটো উপলব্ধ |
| 754 নাম : দিপালী সা স্বামীর নাম: নাজবুল সা বাড়ির নং : n0078 বয়স : 30 লিঙ্গ : মহিলা | SRA1726504 ফটো উপলব্ধ | 755 নাম : মোঃ নাজমুল শা পিতার নাম: নাজির শা বাড়ির নং : n0078 বয়স : 36 লিঙ্গ : পুরুষ | SRA1402536 ফটো উপলব্ধ | 756 নাম : জমিলা সা স্বামীর নাম: নাজির সা বাড়ির নং : n0078 বয়স : 56 লিঙ্গ : মহিলা | WB/09/069/276646 ফটো উপলব্ধ |
| 757 নাম : নাজির সা পিতার নাম: নব সা বাড়ির নং : n0078 বয়স : 66 লিঙ্গ : পুরুষ | WB/09/069/276552 ফটো উপলব্ধ | 758 নাম : পিঙ্কি সাহা স্বামীর নাম: রমেন সাহা বাড়ির নং : n0165 বয়স : 34 লিঙ্গ : মহিলা | SRA1726512 ফটো উপলব্ধ | 759 নাম : শঙ্কর সাহা পিতার নাম: বিষ্ণুপদ সাহা বাড়ির নং : n0153 বয়স : 49 লিঙ্গ : পুরুষ | WB/09/069/276274 ফটো উপলব্ধ |
| 760 নাম : কম্পনা সাহা স্বামীর নাম: হেমন্ত সাহা বাড়ির নং : n0290 বয়স : 49 লিঙ্গ : মহিলা | WB/09/069/270568 ফটো উপলব্ধ | 761 নাম : হেমন্ত সাহা পিতার নাম: ফেলু সাহা বাড়ির নং : n0289 বয়স : 56 লিঙ্গ : পুরুষ | WB/09/069/270567 ফটো উপলব্ধ | 762 নাম : বাপি হালদার পিতার নাম: বাবলু হালদার বাড়ির নং : n0152 বয়স : 32 লিঙ্গ : পুরুষ | SRA1483379 ফটো উপলব্ধ |
| 763 নাম : মিনতী রানী সাহা স্বামীর নাম: বিশ্বজিৎ সাহা বাড়ির নং : n0153 বয়স : 65 লিঙ্গ : মহিলা | WB/09/069/276367 ফটো উপলব্ধ | 764 নাম : সত্যজিৎ সাহা পিতার নাম: বিষ্ণুপদ সাহা বাড়ির নং : n0153 বয়স : 71 লিঙ্গ : পুরুষ | WB/09/069/276633 ফটো উপলব্ধ | 765 নাম : স্মারজিৎ সাহা পিতার নাম: সত্যজিৎ সাহা বাড়ির নং : n0153 বয়স : 50 লিঙ্গ : পুরুষ | WB/09/069/276468 ফটো উপলব্ধ |
| 766 নাম : প্রীতি সাহা স্বামীর নাম: স্মরজিৎ সাহা বাড়ির নং : n0153 বয়স : 43 লিঙ্গ : মহিলা | MMP2112696 ফটো উপলব্ধ | 767 নাম : শৈলেন সাহা পিতার নাম: বিষ্ণুপদ সাহা বাড়ির নং : n0153 বয়স : 60 লিঙ্গ : পুরুষ | WB/09/069/276088 ফটো উপলব্ধ | 768 নাম : বিশ্বজিৎ সাহা পিতার নাম: বিষ্ণুপদ সাহা বাড়ির নং : n0153 বয়স : 79 লিঙ্গ : পুরুষ | MMP2365179 ফটো উপলব্ধ |
| 769 নাম : সঞ্জু সাহা পিতার নাম: স্বরজিত সাহা বাড়ির নং : এন0153 বয়স : 24 লিঙ্গ : পুরুষ | SRA2453264 ফটো উপলব্ধ | 770 নাম : নবনিতা সাহা পিতার নাম: নিতাই সাহা বাড়ির নং : এন0152 বয়স : 26 লিঙ্গ : মহিলা | SRA2188720 ফটো উপলব্ধ | 771 নাম : রাহুল সাহা পিতার নাম: হেমন্ত সাহা বাড়ির নং : এন0289 বয়স : 25 লিঙ্গ : পুরুষ | SRA2149805 ফটো উপলব্ধ |
| 772 নাম : পায়েল সাহা পিতার নাম: স্বরজিত সাহা বাড়ির নং : n0289 বয়স : 28 লিঙ্গ : মহিলা | SRA1926690 ফটো উপলব্ধ | 773 নাম : সীতারানী সাহা স্বামীর নাম: বীরেন্দ্র নাথ সাহা বাড়ির নং : n0165 বয়স : 81 লিঙ্গ : মহিলা | SRA2297448 ফটো উপলব্ধ | 774 নাম : কৃষ্ণ সাহা পিতার নাম: নিতাই সাহা বাড়ির নং : এন0152 বয়স : 23 লিঙ্গ : পুরুষ | SRA2551166 ফটো উপলব্ধ |
| 775 নাম : কার্তিক সাহা পিতার নাম: নুপেন্দ্র নাথ সাহা বাড়ির নং : এন0226 বয়স : 49 লিঙ্গ : পুরুষ | SRA2551042 ফটো উপলব্ধ | 776 নাম : নিলয় সাহা পিতার নাম: নন্দা কুমার সাহা বাড়ির নং : n0152 বয়স : 27 লিঙ্গ : পুরুষ | SRA1993310 ফটো উপলব্ধ | 777 নাম : রমেন সাহা পিতার নাম: বীরেন্দ্র নাথ সাহা বাড়ির নং : n0165 বয়স : 43 লিঙ্গ : পুরুষ | MMP1461045 ফটো উপলব্ধ |
| 778 নাম : লিপীকা সাহা স্বামীর নাম: নন্দ সাহা বাড়ির নং : n0152 বয়স : 52 লিঙ্গ : মহিলা | SRA2692416 ফটো উপলব্ধ | 779 নাম : স্নেহা সিংহ রায় পিতার নাম: নিহার রঞ্জন সিংহ রায় বাড়ির নং : এন0171 বয়স : 21 লিঙ্গ : মহিলা | SRA2686749 ফটো উপলব্ধ | 780 নাম : জয়ন্ত সিংহ রায় পিতার নাম: নেপাল সিংহ রায় বাড়ির নং : n0169 বয়স : 38 লিঙ্গ : পুরুষ | MMP2633667 ফটো উপলব্ধ |

| | | | | | |
|--|--------------------------------|--|--------------------------|---|--------------------------------|
| 781 নাম : ববিতা সিংহ রায় স্বামীর নাম: নীহার রঞ্জন সিংহ রায় বাড়ির নং : n0171 বয়স : 35 লিঙ্গ : মহিলা | SRA1483569 ফটো উপলব্ধ | 782 নাম : নীহার রঞ্জন সিংহরায় পিতার নাম: নুপেন সিংহরায় বাড়ির নং : n0171 বয়স : 50 লিঙ্গ : পুরুষ | MMP2723377 ফটো উপলব্ধ | 783 নাম : মীরা রানী সিংহরায় স্বামীর নাম: নুপেন সিংহরায় বাড়ির নং : n0171 বয়স : 78 লিঙ্গ : মহিলা | WB/09/069/300273 ফটো উপলব্ধ |
| 784 নাম : মানসী সিংহ রায় স্বামীর নাম: জয়নারায়ন সিংহ রায় বাড়ির নং : n0169 বয়স : 37 লিঙ্গ : মহিলা | MMP2633675 ফটো উপলব্ধ | 785 নাম : জয়নারায়ন সিংহরায় পিতার নাম: নেপাল সিংহরায় বাড়ির নং : n0169 বয়স : 45 লিঙ্গ : পুরুষ | MMP2112233 ফটো উপলব্ধ | 786 নাম : জ্যোত্সা সিংহা রায় পিতার নাম: জয়ন্ত সিংহ রায় বাড়ির নং : n0355 বয়স : 36 লিঙ্গ : মহিলা | SRA0567628 ফটো উপলব্ধ |
| 787 নাম : সাইদুল সেখ পিতার নাম: আব্দুল সেখ বাড়ির নং : n0287 বয়স : 47 লিঙ্গ : পুরুষ | MMP1614395 ফটো উপলব্ধ | 788 নাম : মুর্শিদা বিবি সেখ স্বামীর নাম: সুকুর সেখ বাড়ির নং : n0210 বয়স : 39 লিঙ্গ : মহিলা | MMP2633634 ফটো উপলব্ধ | 789 নাম : জাহানারা সেখ স্বামীর নাম: ফডু সেখ বাড়ির নং : এন0210 বয়স : 75 লিঙ্গ : মহিলা | SRA2698850 ফটো উপলব্ধ |
| 790 নাম : শুকুর সেখ পিতার নাম: ফডু সেখ বাড়ির নং : n0210 বয়স : 51 লিঙ্গ : পুরুষ | WB/09/069/276354 ফটো উপলব্ধ | 791 নাম : পিয়ারুল সেখ পিতার নাম: ফডু সেখ বাড়ির নং : n0210 বয়স : 41 লিঙ্গ : পুরুষ | MMP2633576 ফটো উপলব্ধ | 792 নাম : হাপিজা বিবি স্বামীর নাম: পিয়ারুল সেখ বাড়ির নং : n0210 বয়স : 29 লিঙ্গ : মহিলা | SRA1831676 ফটো উপলব্ধ |
| 793 নাম : নুরাবুল সেখ পিতার নাম: বিশু সেখ বাড়ির নং : এন0066 বয়স : 25 লিঙ্গ : পুরুষ | SRA2149904 ফটো উপলব্ধ | 794 নাম : নজরুল ইসলাম সেখ পিতার নাম: বাদল সেখ বাড়ির নং : n0105 বয়স : 49 লিঙ্গ : পুরুষ | MMP2112514 ফটো উপলব্ধ | 795 নাম : সাবুরালি সেখ পিতার নাম: দৌবীর সেখ বাড়ির নং : n0106 বয়স : 44 লিঙ্গ : পুরুষ | MMP2365294 ফটো উপলব্ধ |
| 796 নাম : রমেলা সেখ স্বামীর নাম: রসুল সেখ বাড়ির নং : n0134 বয়স : 50 লিঙ্গ : মহিলা | SRA2297687 ফটো উপলব্ধ | 797 নাম : রসুল সেখ পিতার নাম: হারু সেখ বাড়ির নং : n0134 বয়স : 52 লিঙ্গ : পুরুষ | MMP1447127 ফটো উপলব্ধ | 798 নাম : লায়লা বানু স্বামীর নাম: ফজলুর রহমান সেখ বাড়ির নং : n0089 বয়স : 50 লিঙ্গ : মহিলা | SRA2438588 ফটো উপলব্ধ |
| 799 নাম : আজিজুল সেখ পিতার নাম: বদরদ্দিন সেখ বাড়ির নং : n0086 বয়স : 52 লিঙ্গ : পুরুষ | SRA2438174 ফটো উপলব্ধ | 800 নাম : বদরদ্দিন সেখ পিতার নাম: নইমদ্দিন সেখ বাড়ির নং : n0086 বয়স : 76 লিঙ্গ : পুরুষ | SRA2439222 ফটো উপলব্ধ | 801 নাম : শিখা বিবি সেখ স্বামীর নাম: আজরাইল সেখ বাড়ির নং : n0093 বয়স : 28 লিঙ্গ : মহিলা | SRA1926732 ফটো উপলব্ধ |
| 802 নাম : ফজলুর রহমান সেখ পিতার নাম: পঞ্চতুল্লা সেখ বাড়ির নং : n0089 বয়স : 66 লিঙ্গ : পুরুষ | SRA2244754 ফটো উপলব্ধ | 803 নাম : পাপিয়া বিবি স্বামীর নাম: রিফ্ট মণ্ডল বাড়ির নং : n0103 বয়স : 28 লিঙ্গ : মহিলা | SRA1926724 ফটো উপলব্ধ | 804 নাম : বনি আমিন সেখ পিতার নাম: ফজলুর রহমান সেখ বাড়ির নং : n0089 বয়স : 37 লিঙ্গ : পুরুষ | SRA0572339 ফটো উপলব্ধ |
| 805 নাম : তানজিলা খাতুন পিতার নাম: রাহেল সেখ বাড়ির নং : এন0105 বয়স : 30 লিঙ্গ : মহিলা | SRA1691138 ফটো উপলব্ধ | 806 নাম : সাকিল সেখ পিতার নাম: সাইদুল সেখ বাড়ির নং : n087 বয়স : 24 লিঙ্গ : পুরুষ | SRA2438034 ফটো উপলব্ধ | 807 নাম : অলোকা ইয়াসমিন স্বামীর নাম: নুরুল সেখ বাড়ির নং : n0085 বয়স : 25 লিঙ্গ : মহিলা | SRA2437937 ফটো উপলব্ধ |
| 808 নাম : হাসরা বিবি স্বামীর নাম: লুকমান সেখ বাড়ির নং : n0121 বয়স : 51 লিঙ্গ : মহিলা | MMP0574772 ফটো উপলব্ধ | 809 নাম : জিব্রাইল সেখ পিতার নাম: রহিদুল মন্ডল বাড়ির নং : n0093 বয়স : 41 লিঙ্গ : পুরুষ | MMP2112266 ফটো উপলব্ধ | 810 নাম : সুমন সেখ পিতার নাম: কুদ্দুস সেখ বাড়ির নং : n0102 বয়স : 27 লিঙ্গ : পুরুষ | SRA1993385 ফটো উপলব্ধ |

| | | | | | |
|--|--------------------------------|--|--------------------------------|--|--------------------------------|
| 811 নাম : লিলফা বিবি স্বামীর নাম: আইমদ্দিন সেখ বাড়ির নং : n0127 বয়স : 66 লিঙ্গ : মহিলা | SRA2244531 ফটো উপলব্ধ | 812 নাম : ফিরোজা বিবি স্বামীর নাম: জিব্রাইল সেখ বাড়ির নং : n0093 বয়স : 62 লিঙ্গ : মহিলা | SRA1296508 ফটো উপলব্ধ | 813 নাম : সুফিয়া খাতুন স্বামীর নাম: জামাল সেখ বাড়ির নং : n0128 বয়স : 25 লিঙ্গ : মহিলা | SRA2437978 ফটো উপলব্ধ |
| 814 নাম : রত্না খাতুন পিতার নাম: আনারুল সেখ বাড়ির নং : n0085 বয়স : 24 লিঙ্গ : মহিলা | SRA2437960 ফটো উপলব্ধ | 815 নাম : মজন সেখ পিতার নাম: তাছেন সেখ বাড়ির নং : n0133 বয়স : 26 লিঙ্গ : পুরুষ | SRA2105294 ফটো উপলব্ধ | 816 নাম : নিসামন সেখ স্বামীর নাম: রমজান সেখ বাড়ির নং : এন0130 বয়স : 60 লিঙ্গ : মহিলা | SRA2746691 ফটো উপলব্ধ |
| 817 নাম : আক্তারুল সেখ পিতার নাম: রমজান সেখ বাড়ির নং : n0130 বয়স : 32 লিঙ্গ : পুরুষ | SRA1726629 ফটো উপলব্ধ | 818 নাম : কাশেম সেখ পিতার নাম: মহীরদ্দিন সেখ বাড়ির নং : n0131 বয়স : 58 লিঙ্গ : পুরুষ | MMP2365252 ফটো উপলব্ধ | 819 নাম : লতিফা সেখ স্বামীর নাম: কাশেম সেখ বাড়ির নং : n0131 বয়স : 49 লিঙ্গ : মহিলা | WB/09/069/276302 ফটো উপলব্ধ |
| 820 নাম : সেমেজান সেখ স্বামীর নাম: মহীরদ্দিন সেখ বাড়ির নং : n0132 বয়স : 81 লিঙ্গ : মহিলা | WB/09/069/276301 ফটো উপলব্ধ | 821 নাম : হাসেম সেখ পিতার নাম: মহীরদ্দিন সেখ বাড়ির নং : n0132 বয়স : 56 লিঙ্গ : পুরুষ | WB/09/069/276501 ফটো উপলব্ধ | 822 নাম : কনেকা বিবি স্বামীর নাম: হাসেম সেখ বাড়ির নং : n0132 বয়স : 33 লিঙ্গ : মহিলা | SRA1483262 ফটো উপলব্ধ |
| 823 নাম : তাছেন সেখ পিতার নাম: মহীরদ্দিন সেখ বাড়ির নং : n0133 বয়স : 56 লিঙ্গ : পুরুষ | WB/09/069/276764 ফটো উপলব্ধ | 824 নাম : রোকেয়া সেখ স্বামীর নাম: তাছেন সেখ বাড়ির নং : n0133 বয়স : 50 লিঙ্গ : মহিলা | MMP2365286 ফটো উপলব্ধ | 825 নাম : সাইফুল সেখ পিতার নাম: তাছেন সেখ বাড়ির নং : n0133 বয়স : 31 লিঙ্গ : পুরুষ | SRA1726637 ফটো উপলব্ধ |
| 826 নাম : ছমির সেখ পিতার নাম: কিয়ামত সেখ বাড়ির নং : n0145 বয়স : 76 লিঙ্গ : পুরুষ | WB/09/069/276529 ফটো উপলব্ধ | 827 নাম : হাজেরা সেখ স্বামীর নাম: ছমির সেখ বাড়ির নং : n0145 বয়স : 66 লিঙ্গ : মহিলা | WB/09/069/276668 ফটো উপলব্ধ | 828 নাম : জাকের সেখ পিতার নাম: ছমির সেখ বাড়ির নং : n0145 বয়স : 53 লিঙ্গ : পুরুষ | SRA2770899 ফটো উপলব্ধ |
| 829 নাম : গোলাম হোসেন সেখ পিতার নাম: ছমির সেখ বাড়ির নং : n0145 বয়স : 43 লিঙ্গ : পুরুষ | MMP2112449 ফটো উপলব্ধ | 830 নাম : জালেখা বিবি স্বামীর নাম: গোলাম হোসেন সেখ বাড়ির নং : n0145 বয়স : 32 লিঙ্গ : মহিলা | SRA1605583 ফটো উপলব্ধ | 831 নাম : হারেজান বেওয়া স্বামীর নাম: সমেস সেখ বাড়ির নং : এন0146 বয়স : 80 লিঙ্গ : মহিলা | SRA2711018 ফটো উপলব্ধ |
| 832 নাম : বাবুরালি সেখ পিতার নাম: সমেস সেখ বাড়ির নং : n0146 বয়স : 64 লিঙ্গ : পুরুষ | SRA2607893 ফটো উপলব্ধ | 833 নাম : আবুল সেখ পিতার নাম: সমেস সেখ বাড়ির নং : n0146 বয়স : 52 লিঙ্গ : পুরুষ | WB/09/069/276045 ফটো উপলব্ধ | 834 নাম : লালু সেখ পিতার নাম: সমেস সেখ বাড়ির নং : n0146 বয়স : 47 লিঙ্গ : পুরুষ | MMP2365310 ফটো উপলব্ধ |
| 835 নাম : বাছেনা বিবি স্বামীর নাম: লালু সেখ বাড়ির নং : n0146 বয়স : 41 লিঙ্গ : মহিলা | SRA1296706 ফটো উপলব্ধ | 836 নাম : আবদুলহামদু সেখ পিতার নাম: পঞ্চতুল্লা সেখ বাড়ির নং : n0088 বয়স : 76 লিঙ্গ : পুরুষ | WB/09/069/276415 ফটো উপলব্ধ | 837 নাম : সামাদ সেখ পিতার নাম: আব্দুল হামিদ সেখ বাড়ির নং : n0088 বয়স : 49 লিঙ্গ : পুরুষ | MMP2112332 ফটো উপলব্ধ |
| 838 নাম : সাবুল সেখ পিতার নাম: আব্দুল হামদু সেখ বাড়ির নং : n0088 বয়স : 46 লিঙ্গ : পুরুষ | MMP2112357 ফটো উপলব্ধ | 839 নাম : নাজমা বিবি স্বামীর নাম: সাবুল সেখ বাড়ির নং : n0088 বয়স : 35 লিঙ্গ : মহিলা | SRA1402320 ফটো উপলব্ধ | 840 নাম : সাইফুল সেখ পিতার নাম: আব্দুল হামিদ সেখ বাড়ির নং : n0088 বয়স : 42 লিঙ্গ : পুরুষ | SRA1605815 ফটো উপলব্ধ |



| | | | | | |
|---|--------------------------------|---|--------------------------------|--|--------------------------------|
| 841 নাম : লতিফা বিবি স্বামীর নাম: সাইফুল সেখ বাড়ির নং : n0088 বয়স : 37 লিঙ্গ : মহিলা | SRA1726553 ফটো উপলব্ধ | 842 নাম : সান্তার সেখ পিতার নাম: রমজান সেখ বাড়ির নং : n0089 বয়স : 36 লিঙ্গ : পুরুষ | MMP2723468 ফটো উপলব্ধ | 843 নাম : আনোয়ারা সেখ স্বামীর নাম: লিফাজ সেখ বাড়ির নং : n0103 বয়স : 66 লিঙ্গ : মহিলা | WB/09/069/276296 ফটো উপলব্ধ |
| 844 নাম : মজিত মন্ডল পিতার নাম: আজিজ মন্ডল বাড়ির নং : n0103 বয়স : 56 লিঙ্গ : পুরুষ | MMP2633279 ফটো উপলব্ধ | 845 নাম : আনজিরা বিবি মন্ডল স্বামীর নাম: মজিদ মন্ডল বাড়ির নং : n0103 বয়স : 44 লিঙ্গ : মহিলা | MMP2112563 ফটো উপলব্ধ | 846 নাম : রিনু মন্ডল পিতার নাম: মজিত মন্ডল বাড়ির নং : n0103 বয়স : 33 লিঙ্গ : পুরুষ | SRA1483692 ফটো উপলব্ধ |
| 847 নাম : মনোয়ারা সেখ স্বামীর নাম: ইসারদিন সেখ বাড়ির নং : n0072 বয়স : 61 লিঙ্গ : মহিলা | WB/09/069/276382 ফটো উপলব্ধ | 848 নাম : রুপালী বিবি স্বামীর নাম: সরিফুল সেখ বাড়ির নং : n0072 বয়স : 34 লিঙ্গ : মহিলা | SRA1402197 ফটো উপলব্ধ | 849 নাম : ইন্দাদুল সেখ পিতার নাম: ইসারদিন সেখ বাড়ির নং : n0072 বয়স : 42 লিঙ্গ : পুরুষ | MMP2112399 ফটো উপলব্ধ |
| 850 নাম : আওয়াল সেখ পিতার নাম: করিম সেখ বাড়ির নং : n0073 বয়স : 60 লিঙ্গ : পুরুষ | WB/09/069/276839 ফটো উপলব্ধ | 851 নাম : ফুদন সেখ স্বামীর নাম: আওয়াল সেখ বাড়ির নং : n0073 বয়স : 52 লিঙ্গ : মহিলা | WB/09/069/276220 ফটো উপলব্ধ | 852 নাম : সহিদা খাতুন মায়ের নাম: খাইরুল্লাহ সেখ বাড়ির নং : n0085 বয়স : 41 লিঙ্গ : মহিলা | SRA1296482 ফটো উপলব্ধ |
| 853 নাম : মহসীনআলি সেখ পিতার নাম: আবুলহোসেন সেখ বাড়ির নং : n0085 বয়স : 67 লিঙ্গ : পুরুষ | WB/09/069/276447 ফটো উপলব্ধ | 854 নাম : আনারুল সেখ পিতার নাম: আবুলহোসেন সেখ বাড়ির নং : n0085 বয়স : 59 লিঙ্গ : পুরুষ | WB/09/069/276095 ফটো উপলব্ধ | 855 নাম : ফরিদা বিবি স্বামীর নাম: আমিরুল সেখ বাড়ির নং : n0085 বয়স : 41 লিঙ্গ : মহিলা | MMP2723401 ফটো উপলব্ধ |
| 856 নাম : হাফিজুল সেখ পিতার নাম: বদরদিন সেখ বাড়ির নং : n0086 বয়স : 59 লিঙ্গ : পুরুষ | WB/09/069/276420 ফটো উপলব্ধ | 857 নাম : সেলিনা বিবি স্বামীর নাম: আজিজুল সেখ বাড়ির নং : n0086 বয়স : 38 লিঙ্গ : মহিলা | MMP2633584 ফটো উপলব্ধ | 858 নাম : বেদানা সেখ স্বামীর নাম: হাফিজুল সেখ বাড়ির নং : n0086 বয়স : 48 লিঙ্গ : মহিলা | MMP2365302 ফটো উপলব্ধ |
| 859 নাম : পিন্টু সেখ পিতার নাম: মুশারদিন সেখ বাড়ির নং : n0071 বয়স : 29 লিঙ্গ : পুরুষ | SRA1831858 ফটো উপলব্ধ | 860 নাম : রুপা বিবি সেখ স্বামীর নাম: মর্জেল সেখ বাড়ির নং : n0071 বয়স : 37 লিঙ্গ : মহিলা | MMP2723385 ফটো উপলব্ধ | 861 নাম : মর্জেল সেখ পিতার নাম: মুশারদিন সেখ বাড়ির নং : n0071 বয়স : 41 লিঙ্গ : পুরুষ | MMP2112571 ফটো উপলব্ধ |
| 862 নাম : উম্মীলা সেখ স্বামীর নাম: মুশারদিন সেখ বাড়ির নং : n0071 বয়স : 61 লিঙ্গ : মহিলা | WB/09/069/276868 ফটো উপলব্ধ | 863 নাম : মুশারদিন সেখ পিতার নাম: রহিম সেখ বাড়ির নং : n0071 বয়স : 66 লিঙ্গ : পুরুষ | WB/09/069/276888 ফটো উপলব্ধ | 864 নাম : মহাতাব সেখ পিতার নাম: মসলেম সেখ বাড়ির নং : n0069 বয়স : 39 লিঙ্গ : পুরুষ | SRA1402189 ফটো উপলব্ধ |
| 865 নাম : মলিনা বিবি স্বামীর নাম: কিতাব সেখ বাড়ির নং : n0069 বয়স : 33 লিঙ্গ : মহিলা | SRA1726520 ফটো উপলব্ধ | 866 নাম : কিতাব সেখ পিতার নাম: মোসলেম সেখ বাড়ির নং : n0069 বয়স : 42 লিঙ্গ : পুরুষ | MMP2112373 ফটো উপলব্ধ | 867 নাম : হাওয়াজান সেখ স্বামীর নাম: মোসলেম সেখ বাড়ির নং : n0069 বয়স : 61 লিঙ্গ : মহিলা | WB/09/069/276344 ফটো উপলব্ধ |
| 868 নাম : মোসলেম সেখ পিতার নাম: ইয়ারুল্লাহ সেখ বাড়ির নং : n0069 বয়স : 66 লিঙ্গ : পুরুষ | MMP1714237 ফটো উপলব্ধ | 869 নাম : অনিমা সেখ স্বামীর নাম: কামেরুল সেখ বাড়ির নং : n0068 বয়স : 51 লিঙ্গ : মহিলা | SRA1402288 ফটো উপলব্ধ | 870 নাম : বিমলা সেখ স্বামীর নাম: সামসুদ্দিন সেখ বাড়ির নং : n0068 বয়স : 76 লিঙ্গ : মহিলা | WB/09/069/276343 ফটো উপলব্ধ |



| | | | | | |
|--|--------------------------------|---|--------------------------------|---|--------------------------|
| 871 নাম : জামাল সেখ পিতার নাম: আলাহামদু সেখ বাড়ির নং : n0067 বয়স : 29 লিঙ্গ : পুরুষ | SRA1831890 ফটো উপলব্ধ | 872 নাম : মানোয়ারা সেখ স্বামীর নাম: আলাহামদু সেখ বাড়ির নং : n0067 বয়স : 59 লিঙ্গ : মহিলা | WB/09/069/276214 ফটো উপলব্ধ | 873 নাম : নুরেছা বিবি সেখ স্বামীর নাম: বিশু সেখ বাড়ির নং : n0066 বয়স : 44 লিঙ্গ : মহিলা | MMP2582047 ফটো উপলব্ধ |
| 874 নাম : বিশু সেখ পিতার নাম: করিম সেখ বাড়ির নং : n0066 বয়স : 50 লিঙ্গ : পুরুষ | WB/09/069/276039 ফটো উপলব্ধ | 875 নাম : মসিরুন্ন সেখ স্বামীর নাম: মিরাজুল সেখ বাড়ির নং : n0065 বয়স : 43 লিঙ্গ : মহিলা | MMP2365237 ফটো উপলব্ধ | 876 নাম : মিরাজুল সেখ মায়ের নাম: সাালেমা সেখ বাড়ির নং : n0065 বয়স : 43 লিঙ্গ : পুরুষ | MMP2365229 ফটো উপলব্ধ |
| 877 নাম : টগরা সেখ স্বামীর নাম: আজিজুল সেখ বাড়ির নং : n0065 বয়স : 42 লিঙ্গ : মহিলা | MMP2112308 ফটো উপলব্ধ | 878 নাম : আজিজুল সেখ মায়ের নাম: সাালেমা সেখ বাড়ির নং : n0065 বয়স : 44 লিঙ্গ : পুরুষ | MMP2112290 ফটো উপলব্ধ | 879 নাম : তাজু সেখ পিতার নাম: লাল চাঁদ সেখ বাড়ির নং : নাটনা বয়স : 22 লিঙ্গ : পুরুষ | SRA2551513 ফটো উপলব্ধ |
| 880 নাম : রফিক সেখ পিতার নাম: আইমদ্দিন সেখ বাড়ির নং : n0127 বয়স : 50 লিঙ্গ : পুরুষ | MMP2112274 ফটো উপলব্ধ | 881 নাম : ববিতা খাতুন বিবি স্বামীর নাম: সাইদুল সেখ বাড়ির নং : এন0068 বয়স : 26 লিঙ্গ : মহিলা | SRA2149789 ফটো উপলব্ধ | 882 নাম : মিলি খাতুন পিতার নাম: আমিরুল সেখ বাড়ির নং : এন0085 বয়স : 22 লিঙ্গ : মহিলা | SRA2551273 ফটো উপলব্ধ |
| 883 নাম : পাপিয়া খাতুন স্বামীর নাম: আক্তারুল সেখ বাড়ির নং : এন0130 বয়স : 24 লিঙ্গ : মহিলা | SRA2551299 ফটো উপলব্ধ | 884 নাম : নিরুপমা সেখ পিতার নাম: আজিজুল সেখ বাড়ির নং : এন0086 বয়স : 22 লিঙ্গ : মহিলা | SRA2551356 ফটো উপলব্ধ | 885 নাম : সুমিনা খাতুন পিতার নাম: শুকুর শেখ বাড়ির নং : এন0210 বয়স : 22 লিঙ্গ : মহিলা | SRA2550960 ফটো উপলব্ধ |
| 886 নাম : রিম্পা খাতুন পিতার নাম: ইসলাম শেখ বাড়ির নং : এন0092 বয়স : 25 লিঙ্গ : মহিলা | SRA2551190 ফটো উপলব্ধ | 887 নাম : রহিদুল সেখ পিতার নাম: কলিমদ্দিন সেখ বাড়ির নং : n0093 বয়স : 66 লিঙ্গ : পুরুষ | SRA2244523 ফটো উপলব্ধ | 888 নাম : নুরজাহান বিবি শেখ স্বামীর নাম: আনারুল সেখ বাড়ির নং : n0085 বয়স : 41 লিঙ্গ : মহিলা | MMP2723419 ফটো উপলব্ধ |
| 889 নাম : মুনয়ারা বিবি সেখ স্বামীর নাম: রাজ্জাক সেখ বাড়ির নং : n0127 বয়স : 42 লিঙ্গ : মহিলা | SRA1402213 ফটো উপলব্ধ | 890 নাম : এনাফুল সেখ পিতার নাম: গোপাল সেখ বাড়ির নং : n0095 বয়স : 47 লিঙ্গ : পুরুষ | SRA1993187 ফটো উপলব্ধ | 891 নাম : রুস্মা খাতুন পিতার নাম: মানিক সেখ বাড়ির নং : n0094 বয়স : 27 লিঙ্গ : মহিলা | SRA1993211 ফটো উপলব্ধ |
| 892 নাম : মইনুল হোসেন সেখ পিতার নাম: ইসলাদার সেখ বাড়ির নং : n0098 বয়স : 27 লিঙ্গ : পুরুষ | SRA1993229 ফটো উপলব্ধ | 893 নাম : রবিউল সেখ পিতার নাম: ইসলাম সেখ বাড়ির নং : n0092 বয়স : 27 লিঙ্গ : পুরুষ | SRA1993245 ফটো উপলব্ধ | 894 নাম : অনিমেঘ বিশ্বাস পিতার নাম: অমল বিশ্বাস বাড়ির নং : n0099 বয়স : 27 লিঙ্গ : পুরুষ | SRA1993260 ফটো উপলব্ধ |
| 895 নাম : জাহাঙ্গীর সেখ পিতার নাম: ইন্দাদুল সেখ বাড়ির নং : n0096 বয়স : 27 লিঙ্গ : পুরুষ | SRA1993278 ফটো উপলব্ধ | 896 নাম : রািকিব সেখ পিতার নাম: ওসমান সেখ বাড়ির নং : n0122 বয়স : 27 লিঙ্গ : পুরুষ | SRA1993377 ফটো উপলব্ধ | 897 নাম : জিয়ারুল সেখ পিতার নাম: ফডু সেখ বাড়ির নং : n0210 বয়স : 43 লিঙ্গ : পুরুষ | MMP2365278 ফটো উপলব্ধ |
| 898 নাম : হেলিনা সেখ স্বামীর নাম: জিয়ারুল সেখ বাড়ির নং : n0210 বয়স : 31 লিঙ্গ : মহিলা | SRA1605633 ফটো উপলব্ধ | 899 নাম : সাালেমা সেখ স্বামীর নাম: ফজল সেখ বাড়ির নং : n0065 বয়স : 75 লিঙ্গ : মহিলা | SRA2505865 ফটো উপলব্ধ | 900 নাম : প্রিয়া রেখা বিবি স্বামীর নাম: সকেস সেখ বাড়ির নং : n0085 বয়স : 28 লিঙ্গ : মহিলা | SRA1926708 ফটো উপলব্ধ |



| | | | | | |
|--|--------------------------------|--|--------------------------------|---|--------------------------------|
| 901 নাম : ইউরেনার্স খাতুন পিতার নাম: হাফিজুল সেখ বাড়ির নং : n0086 বয়স : 24 লিঙ্গ : মহিলা | SRA2437986 ফটো উপলব্ধ | 902 নাম : নুরুল সেখ মায়ের নাম: আবুল হোসেন সেখ বাড়ির নং : n0085 বয়স : 35 লিঙ্গ : পুরুষ | SRA1296474 ফটো উপলব্ধ | 903 নাম : নাদিরা বেগম স্বামীর নাম: মহাসীন আলি সেখ বাড়ির নং : n0085 বয়স : 53 লিঙ্গ : মহিলা | SRA2298313 ফটো উপলব্ধ |
| 904 নাম : সরিফুল সেখ পিতার নাম: ইসারদ্দিন সেখ বাড়ির নং : n0072 বয়স : 43 লিঙ্গ : পুরুষ | MMP2112381 ফটো উপলব্ধ | 905 নাম : রোমিও সেখ পিতার নাম: হাফিজুল সেখ বাড়ির নং : এন0086 বয়স : 27 লিঙ্গ : পুরুষ | SRA2149763 ফটো উপলব্ধ | 906 নাম : আকলিমা খাতুন পিতার নাম: গোপাল সেখ বাড়ির নং : এন0095 বয়স : 25 লিঙ্গ : মহিলা | SRA2149748 ফটো উপলব্ধ |
| 907 নাম : মলিনা বিবি স্বামীর নাম: জামাল সেখ বাড়ির নং : এন0067 বয়স : 26 লিঙ্গ : মহিলা | SRA2149821 ফটো উপলব্ধ | 908 নাম : মুকেশ সেখ পিতার নাম: সুকচাঁদ সেখ বাড়ির নং : এন0120 বয়স : 25 লিঙ্গ : পুরুষ | SRA2149730 ফটো উপলব্ধ | 909 নাম : সইদুল সেখ মায়ের নাম: অনিমা সেখ বাড়ির নং : এন0068 বয়স : 29 লিঙ্গ : পুরুষ | SRA2149771 ফটো উপলব্ধ |
| 910 নাম : ইসরাফ ল সেখ পিতার নাম: লালু সেখা বাড়ির নং : এন0146 বয়স : 24 লিঙ্গ : পুরুষ | SRA2506517 ফটো উপলব্ধ | 911 নাম : শিউলী খাতুন পিতার নাম: আজিজুল সেখ বাড়ির নং : এন0065 বয়স : 23 লিঙ্গ : মহিলা | SRA2506558 ফটো উপলব্ধ | 912 নাম : সুমন সেখ পিতার নাম: মিরাজুল সেখ বাড়ির নং : 3 বয়স : 21 লিঙ্গ : পুরুষ | SRA2777381 ফটো উপলব্ধ |
| 913 নাম : সাব্দুল সেখ পিতার নাম: সাবুর আলি সেখ বাড়ির নং : এন0106 বয়স : 23 লিঙ্গ : পুরুষ | SRA2506376 ফটো উপলব্ধ | 914 নাম : ডলি খাতুন স্বামীর নাম: আমজাদ সেখ বাড়ির নং : এন0124 বয়স : 23 লিঙ্গ : মহিলা | SRA2506541 ফটো উপলব্ধ | 915 নাম : সোমা বিবি স্বামীর নাম: হায়দর সেখ বাড়ির নং : এন0095 বয়স : 26 লিঙ্গ : মহিলা | SRA2506053 ফটো উপলব্ধ |
| 916 নাম : রবিন সেখ পিতার নাম: রসুল সেখ বাড়ির নং : এন0134 বয়স : 24 লিঙ্গ : পুরুষ | SRA2506475 ফটো উপলব্ধ | 917 নাম : শাজাহান সেখ পিতার নাম: জমিদার সেখ বাড়ির নং : এন0098 বয়স : 23 লিঙ্গ : পুরুষ | SRA2506434 ফটো উপলব্ধ | 918 নাম : ফদন সেখ স্বামীর নাম: সুকচাঁদ সেখ বাড়ির নং : n0120 বয়স : 50 লিঙ্গ : মহিলা | MMP1447416 ফটো উপলব্ধ |
| 919 নাম : সার্জেন সেখ স্বামীর নাম: মাদার সেখ বাড়ির নং : n0121 বয়স : 81 লিঙ্গ : মহিলা | WB/09/069/276273 ফটো উপলব্ধ | 920 নাম : লুকমান সেখ পিতার নাম: মাদার সেখ বাড়ির নং : n0121 বয়স : 61 লিঙ্গ : পুরুষ | WB/09/069/276168 ফটো উপলব্ধ | 921 নাম : রাজেশ সেখ পিতার নাম: লুকমান সেখ বাড়ির নং : n0121 বয়স : 29 লিঙ্গ : পুরুষ | SRA1831684 ফটো উপলব্ধ |
| 922 নাম : রাজিব সেখ পিতার নাম: লোকমান সেখ বাড়ির নং : n0121 বয়স : 31 লিঙ্গ : পুরুষ | SRA1605823 ফটো উপলব্ধ | 923 নাম : ওসমান সেখ পিতার নাম: মাদার সেখ বাড়ির নং : এন0122 বয়স : 50 লিঙ্গ : পুরুষ | SRA2791184 ফটো উপলব্ধ | 924 নাম : মাহমুদ সেখ পিতার নাম: মাদার সেখ বাড়ির নং : n0122 বয়স : 47 লিঙ্গ : পুরুষ | MMP1715879 ফটো উপলব্ধ |
| 925 নাম : সুরমা বিবি স্বামীর নাম: মহম্মদ সেখ বাড়ির নং : n0122 বয়স : 32 লিঙ্গ : মহিলা | SRA1605625 ফটো উপলব্ধ | 926 নাম : আব্বাস সেখ পিতার নাম: সামসুদ্দিন সেখ বাড়ির নং : n0124 বয়স : 33 লিঙ্গ : পুরুষ | SRA1605872 ফটো উপলব্ধ | 927 নাম : হানুফা সেখ স্বামীর নাম: সামসুদ্দিন সেখ বাড়ির নং : n0124 বয়স : 56 লিঙ্গ : মহিলা | WB/09/069/276207 ফটো উপলব্ধ |
| 928 নাম : আমজাদ সেখ পিতার নাম: ছামছদ্দিন সেখ বাড়ির নং : n0124 বয়স : 36 লিঙ্গ : পুরুষ | SRA1483643 ফটো উপলব্ধ | 929 নাম : মাজেদা সেখ স্বামীর নাম: আব্দুল বারী সেখ বাড়ির নং : এন0124 বয়স : 53 লিঙ্গ : মহিলা | SRA2761120 ফটো উপলব্ধ | 930 নাম : লালন সেখ পিতার নাম: আব্দুল বারী সেখ বাড়ির নং : n0125 বয়স : 39 লিঙ্গ : পুরুষ | MMP2633592 ফটো উপলব্ধ |

| | | | | | |
|---|--------------------------------|--|--------------------------------|--|--------------------------------|
| 931 নাম : আল্পনা বিবি স্বামীর নাম: লালন সেখ বাড়ির নং : n0125 বয়স : 37 লিঙ্গ : মহিলা | SRA1726603 ফটো উপলব্ধ | 932 নাম : আব্দুল বারী সেখ পিতার নাম: দীদার সেখ বাড়ির নং : n0125 বয়স : 53 লিঙ্গ : পুরুষ | SRA2761146 ফটো উপলব্ধ | 933 নাম : আনজেরা সেখ স্বামীর নাম: হজরত সেখ বাড়ির নং : n0126 বয়স : 56 লিঙ্গ : মহিলা | WB/09/069/276190 ফটো উপলব্ধ |
| 934 নাম : রাজবুল সেখ পিতার নাম: হজরত সেখ বাড়ির নং : n0126 বয়স : 35 লিঙ্গ : পুরুষ | SRA1402205 ফটো উপলব্ধ | 935 নাম : শ্যামলী বিবি স্বামীর নাম: রাজবুল সেখ বাড়ির নং : n0126 বয়স : 35 লিঙ্গ : মহিলা | SRA1605575 ফটো উপলব্ধ | 936 নাম : রাখী বিবি স্বামীর নাম: রফিক সেখ বাড়ির নং : n0127 বয়স : 33 লিঙ্গ : মহিলা | SRA1605898 ফটো উপলব্ধ |
| 937 নাম : রাজ্জাক সেখ পিতার নাম: আইমদ্দিন সেখ বাড়ির নং : n0127 বয়স : 45 লিঙ্গ : পুরুষ | MMP2365211 ফটো উপলব্ধ | 938 নাম : মোসাহেব সেখ পিতার নাম: আইমদ্দিন সেখ বাড়ির নং : n0127 বয়স : 43 লিঙ্গ : পুরুষ | MMP1715861 ফটো উপলব্ধ | 939 নাম : নাছিমা বিবি স্বামীর নাম: মোসাহেব সেখ বাড়ির নং : n0127 বয়স : 33 লিঙ্গ : মহিলা | SRA1605906 ফটো উপলব্ধ |
| 940 নাম : রবিউল সেখ পিতার নাম: রফিক সেখ বাড়ির নং : এন0127 বয়স : 20 লিঙ্গ : পুরুষ | SRA2752608 ফটো উপলব্ধ | 941 নাম : সেহের সেখ পিতার নাম: খোলাফৎ সেখ বাড়ির নং : n0128 বয়স : 55 লিঙ্গ : পুরুষ | SRA2729366 ফটো উপলব্ধ | 942 নাম : সায়েন সেখ পিতার নাম: কাসেম সেখ বাড়ির নং : n0131 বয়স : 30 লিঙ্গ : পুরুষ | SRA1926831 ফটো উপলব্ধ |
| 943 নাম : রাহুল সেখ পিতার নাম: নজরুল ইসলাম সেখ বাড়ির নং : n0105 বয়স : 29 লিঙ্গ : পুরুষ | SRA1926781 ফটো উপলব্ধ | 944 নাম : কামাল সেখ পিতার নাম: সেহের সেখ বাড়ির নং : n0128 বয়স : 38 লিঙ্গ : পুরুষ | SRA0572156 ফটো উপলব্ধ | 945 নাম : জামাল সেখ পিতার নাম: সেহের সেখ বাড়ির নং : n0128 বয়স : 35 লিঙ্গ : পুরুষ | SRA1182427 ফটো উপলব্ধ |
| 946 নাম : মেহের সেখ পিতার নাম: খেলাকৎ সেখ বাড়ির নং : n0128 বয়স : 55 লিঙ্গ : পুরুষ | MMP1447846 ফটো উপলব্ধ | 947 নাম : রসুনা সেখ স্বামীর নাম: মেহের সেখ বাড়ির নং : n0128 বয়স : 50 লিঙ্গ : মহিলা | WB/09/069/276206 ফটো উপলব্ধ | 948 নাম : মিলন সেখ পিতার নাম: মেহের সেখ বাড়ির নং : n0128 বয়স : 30 লিঙ্গ : পুরুষ | SRA1726611 ফটো উপলব্ধ |
| 949 নাম : রমজান সেখ পিতার নাম: মহীরদ্দিন সেখ বাড়ির নং : n0130 বয়স : 76 লিঙ্গ : পুরুষ | WB/09/069/276812 ফটো উপলব্ধ | 950 নাম : সামিন সেখ পিতার নাম: কাসেম সেখ বাড়ির নং : n0131 বয়স : 27 লিঙ্গ : পুরুষ | SRA2105237 ফটো উপলব্ধ | 951 নাম : রাবিয়া বিবি স্বামীর নাম: রবিউল সেখ বাড়ির নং : n0092 বয়স : 29 লিঙ্গ : মহিলা | SRA1926922 ফটো উপলব্ধ |
| 952 নাম : ইন্দাদুল সেখ পিতার নাম: কলিমদ্দিন সেখ বাড়ির নং : n0096 বয়স : 61 লিঙ্গ : পুরুষ | WB/09/069/276846 ফটো উপলব্ধ | 953 নাম : সাবিরন সেখ স্বামীর নাম: ইন্দাদুল সেখ বাড়ির নং : n0096 বয়স : 56 লিঙ্গ : মহিলা | WB/09/069/276457 ফটো উপলব্ধ | 954 নাম : হালেমা বেত্তয়া সেখ স্বামীর নাম: ছুরাত সেখ বাড়ির নং : n0100 বয়স : 51 লিঙ্গ : মহিলা | WB/09/069/276882 ফটো উপলব্ধ |
| 955 নাম : ছুরমান সেখ পিতার নাম: সুরাথ সেখ বাড়ির নং : n0100 বয়স : 48 লিঙ্গ : পুরুষ | MMP2112456 ফটো উপলব্ধ | 956 নাম : রঞ্জুরা সেখ স্বামীর নাম: ছুরমান সেখ বাড়ির নং : n0100 বয়স : 45 লিঙ্গ : মহিলা | MMP1446905 ফটো উপলব্ধ | 957 নাম : লালচাঁদ সেখ পিতার নাম: সুরাথ সেখ বাড়ির নং : n0100 বয়স : 41 লিঙ্গ : পুরুষ | MMP2365260 ফটো উপলব্ধ |
| 958 নাম : কুদ্দুস সেখ পিতার নাম: খেদের সেখ বাড়ির নং : n0102 বয়স : 54 লিঙ্গ : পুরুষ | SRA2835346 ফটো উপলব্ধ | 959 নাম : হাসিনা সেখ স্বামীর নাম: কুদ্দুস সেখ বাড়ির নং : n0102 বয়স : 45 লিঙ্গ : মহিলা | MMP1447093 ফটো উপলব্ধ | 960 নাম : লিয়াকত সেখ পিতার নাম: খেদের সেখ বাড়ির নং : n0102 বয়স : 50 লিঙ্গ : পুরুষ | WB/09/069/276145 ফটো উপলব্ধ |

| | | | | | |
|---|--------------------------------|--|--------------------------------|--|--------------------------------|
| 961 নাম : বুলকা সেখ স্বামীর নাম: লিয়াকত সেখ বাড়ির নং : n0102 বয়স : 39 লিঙ্গ : মহিলা | MMP2633642 ফটো উপলব্ধ | 962 নাম : ইয়ানুস সেখ পিতার নাম: খেদের সেখ বাড়ির নং : n0102 বয়স : 44 লিঙ্গ : পুরুষ | MMP1714955 ফটো উপলব্ধ | 963 নাম : নার্নিসা সেখ স্বামীর নাম: ইয়ানুস সেখ বাড়ির নং : n0102 বয়স : 35 লিঙ্গ : মহিলা | SRA1182401 ফটো উপলব্ধ |
| 964 নাম : সোনাভানু সেখ স্বামীর নাম: বাদল সেখ বাড়ির নং : n0105 বয়স : 71 লিঙ্গ : মহিলা | WB/09/069/276295 ফটো উপলব্ধ | 965 নাম : সালেহার সেখ স্বামীর নাম: নজরুল ইসলাম সেখ বাড়ির নং : n0105 বয়স : 45 লিঙ্গ : মহিলা | MMP2112522 ফটো উপলব্ধ | 966 নাম : নিজারুল সেখ পিতার নাম: বাদল সেখ বাড়ির নং : n0105 বয়স : 48 লিঙ্গ : পুরুষ | MMP2112530 ফটো উপলব্ধ |
| 967 নাম : দোবীর সেখ পিতার নাম: দিদার সেখ বাড়ির নং : এন0106 বয়স : 66 লিঙ্গ : পুরুষ | SRA2756518 ফটো উপলব্ধ | 968 নাম : বেনুজান সেখ স্বামীর নাম: দোবীর সেখ বাড়ির নং : n0106 বয়স : 61 লিঙ্গ : মহিলা | WB/09/069/276238 ফটো উপলব্ধ | 969 নাম : মুর্শিদা বিবি সেখ স্বামীর নাম: সাবুর আলি সেখ বাড়ির নং : n0106 বয়স : 36 লিঙ্গ : মহিলা | MMP2723427 ফটো উপলব্ধ |
| 970 নাম : বাবরালি সেখ পিতার নাম: দোবীর সেখ বাড়ির নং : n0106 বয়স : 36 লিঙ্গ : পুরুষ | MMP2723435 ফটো উপলব্ধ | 971 নাম : টিকুয়ারা খাতুন সেখ স্বামীর নাম: বাবরালি সেখ বাড়ির নং : n0106 বয়স : 36 লিঙ্গ : মহিলা | SRA1483288 ফটো উপলব্ধ | 972 নাম : নফের সেখ পিতার নাম: হুজুর সেখ বাড়ির নং : n0117 বয়স : 68 লিঙ্গ : পুরুষ | WB/09/069/276156 ফটো উপলব্ধ |
| 973 নাম : আনজিরা সেখ স্বামীর নাম: নফের সেখ বাড়ির নং : n0117 বয়স : 59 লিঙ্গ : মহিলা | WB/09/069/276438 ফটো উপলব্ধ | 974 নাম : নাসির উদ্দিন সেখ পিতার নাম: নফের সেখ বাড়ির নং : n0117 বয়স : 37 লিঙ্গ : পুরুষ | SRA0572305 ফটো উপলব্ধ | 975 নাম : আসগর সেখ পিতার নাম: আছের সেখ বাড়ির নং : n0118 বয়স : 32 লিঙ্গ : পুরুষ | SRA1483353 ফটো উপলব্ধ |
| 976 নাম : আছের সেখ পিতার নাম: হুজুর সেখ বাড়ির নং : n0118 বয়স : 56 লিঙ্গ : পুরুষ | MMP2365203 ফটো উপলব্ধ | 977 নাম : খাইরুল্লা সেখ পিতার নাম: দিদার সেখ বাড়ির নং : এন0119 বয়স : 66 লিঙ্গ : পুরুষ | SRA2765899 ফটো উপলব্ধ | 978 নাম : নিগাবিবি সেখ স্বামীর নাম: খাইরুল্লা সেখ বাড়ির নং : এন0119 বয়স : 61 লিঙ্গ : মহিলা | SRA2767804 ফটো উপলব্ধ |
| 979 নাম : ইস্তাজ সেখ পিতার নাম: খাইরুল্লা সেখ বাড়ির নং : n0119 বয়স : 39 লিঙ্গ : পুরুষ | SRA1402478 ফটো উপলব্ধ | 980 নাম : রিনা বিবি সেখ পিতার নাম: খাইরুল্লা সেখ বাড়ির নং : n0119 বয়স : 38 লিঙ্গ : মহিলা | SRA1296565 ফটো উপলব্ধ | 981 নাম : মুনতাজ সেখ পিতার নাম: খাইরুল্লা সেখ বাড়ির নং : n0119 বয়স : 33 লিঙ্গ : পুরুষ | SRA1483544 ফটো উপলব্ধ |
| 982 নাম : আরবিয়া বিবি স্বামীর নাম: মুনতাজ সেখ বাড়ির নং : এন0119 বয়স : 30 লিঙ্গ : মহিলা | SRA1726595 ফটো উপলব্ধ | 983 নাম : আনেসা সেখ পিতার নাম: কিয়ামত সেখ বাড়ির নং : n0090 বয়স : 51 লিঙ্গ : মহিলা | WB/09/069/276228 ফটো উপলব্ধ | 984 নাম : জানেরা সেখ পিতার নাম: কিয়ামত সেখ বাড়ির নং : n0090 বয়স : 48 লিঙ্গ : মহিলা | MMP2112415 ফটো উপলব্ধ |
| 985 নাম : সেলিনা বিবি সেখ স্বামীর নাম: রফিক সেখ বাড়ির নং : n0090 বয়স : 42 লিঙ্গ : মহিলা | MMP2633626 ফটো উপলব্ধ | 986 নাম : আমিরুদ্দিন সেখ পিতার নাম: কিয়ামত সেখ বাড়ির নং : n0091 বয়স : 61 লিঙ্গ : পুরুষ | WB/09/069/276233 ফটো উপলব্ধ | 987 নাম : কাঞ্চনবিবি সেখ স্বামীর নাম: আমিরুদ্দিন সেখ বাড়ির নং : n0091 বয়স : 51 লিঙ্গ : মহিলা | WB/09/069/276439 ফটো উপলব্ধ |
| 988 নাম : ইসলাম সেখ পিতার নাম: হজিমুদ্দিন সেখ বাড়ির নং : n0092 বয়স : 56 লিঙ্গ : পুরুষ | WB/09/069/276891 ফটো উপলব্ধ | 989 নাম : মলিনা সেখ স্বামীর নাম: ইসলাম সেখ বাড়ির নং : n0092 বয়স : 49 লিঙ্গ : মহিলা | WB/09/069/276892 ফটো উপলব্ধ | 990 নাম : সাদ্দাম সেখ পিতার নাম: ইসলাম সেখ বাড়ির নং : n0092 বয়স : 32 লিঙ্গ : পুরুষ | SRA1605740 ফটো উপলব্ধ |

Noted After
Adjudication by
Judicial Officers

| | | | | | |
|--|--------------------------------|---|--------------------------------|---|--------------------------------|
| 991 নাম : আজরাইল সেখ পিতার নাম: রহিদুল সেখ বাড়ির নং : n0093 বয়স : 40 লিঙ্গ : পুরুষ | MMP2502045 ফটো উপলব্ধ | 992 নাম : মানিক সেখ পিতার নাম: কলিমদ্দিন সেখ বাড়ির নং : n0094 বয়স : 66 লিঙ্গ : পুরুষ | WB/09/069/276435 ফটো উপলব্ধ | 993 নাম : সারেজান বিবি স্বামীর নাম: মানিক সেখ বাড়ির নং : n0094 বয়স : 58 লিঙ্গ : মহিলা | SRA2540847 ফটো উপলব্ধ |
| 994 নাম : রাজেস সেখ পিতার নাম: মানিক সেখ বাড়ির নং : n0094 বয়স : 49 লিঙ্গ : পুরুষ | MMP2633600 ফটো উপলব্ধ | 995 নাম : চন্দনা বিবি স্বামীর নাম: রাজেস সেখ বাড়ির নং : n0094 বয়স : 43 লিঙ্গ : মহিলা | SRA1726561 ফটো উপলব্ধ | 996 নাম : গোপাল সেখ পিতার নাম: কলিমদ্দিন সেখ বাড়ির নং : n0095 বয়স : 56 লিঙ্গ : পুরুষ | WB/09/069/276805 ফটো উপলব্ধ |
| 997 নাম : ইম্মাতন সেখ স্বামীর নাম: গোপাল সেখ বাড়ির নং : n0095 বয়স : 45 লিঙ্গ : মহিলা | MMP1447838 ফটো উপলব্ধ | 998 নাম : খাদেজান সেখ স্বামীর নাম: ইসাহক সেখ বাড়ির নং : n0097 বয়স : 58 লিঙ্গ : মহিলা | WB/09/069/276531 ফটো উপলব্ধ | 999 নাম : জমিদার সেখ পিতার নাম: জাফের সেখ বাড়ির নং : n0098 বয়স : 61 লিঙ্গ : পুরুষ | WB/09/069/276417 ফটো উপলব্ধ |
| 1000 নাম : নিরুফা সেখ স্বামীর নাম: জমিদার সেখ বাড়ির নং : n0098 বয়স : 51 লিঙ্গ : মহিলা | WB/09/069/276322 ফটো উপলব্ধ | 1001 নাম : মহাবুল সেখ পিতার নাম: জমিদার সেখ বাড়ির নং : n0098 বয়স : 29 লিঙ্গ : পুরুষ | SRA1831700 ফটো উপলব্ধ | 1002 নাম : রাজবুল সেখ পিতার নাম: জমিদার সেখ বাড়ির নং : এন0098 বয়স : 20 লিঙ্গ : পুরুষ | SRA2712040 ফটো উপলব্ধ |
| 1003 নাম : হাকিম সেখ পিতার নাম: জাফের সেখ বাড়ির নং : n0099 বয়স : 66 লিঙ্গ : পুরুষ | SRA2540920 ফটো উপলব্ধ | 1004 নাম : কুলসন সেখ স্বামীর নাম: হাকিম সেখ বাড়ির নং : n0099 বয়স : 61 লিঙ্গ : মহিলা | SRA2540862 ফটো উপলব্ধ | 1005 নাম : আজিজুল সেখ পিতার নাম: হাকিম সেখ বাড়ির নং : n0099 বয়স : 47 লিঙ্গ : পুরুষ | MMP2112480 ফটো উপলব্ধ |
| 1006 নাম : রুপালী বিবি স্বামীর নাম: সিরাজুল সেখ বাড়ির নং : n0099 বয়স : 44 লিঙ্গ : মহিলা | SRA1483304 ফটো উপলব্ধ | 1007 নাম : মিরাজুল সেখ পিতার নাম: হাকিম সেখ বাড়ির নং : n0099 বয়স : 35 লিঙ্গ : পুরুষ | SRA1182435 ফটো উপলব্ধ | 1008 নাম : সিরাজুল সেখ পিতার নাম: হাকিম সেখ বাড়ির নং : n0099 বয়স : 46 লিঙ্গ : পুরুষ | MMP2633659 ফটো উপলব্ধ |
| 1009 নাম : মিনারুল সেখ পিতার নাম: বাদল সেখ বাড়ির নং : n0105 বয়স : 34 লিঙ্গ : পুরুষ | SRA1296524 ফটো উপলব্ধ | 1010 নাম : হাইদার সেখ পিতার নাম: গোপাল সেখ বাড়ির নং : n0095 বয়স : 42 লিঙ্গ : পুরুষ | SRA1726579 ফটো উপলব্ধ | 1011 নাম : আলাহামদ সেখ পিতার নাম: করিম সেখ বাড়ির নং : n0067 বয়স : 65 লিঙ্গ : পুরুষ | SRA2685154 ফটো উপলব্ধ |
| 1012 নাম : সুপিয়া খাতুন পিতার নাম: তাছেন সেখ বাড়ির নং : এন0133 বয়স : 24 লিঙ্গ : মহিলা | SRA2551216 ফটো উপলব্ধ | 1013 নাম : সাহেরা বিবি সেখ স্বামীর নাম: লালচাঁদ সেখ বাড়ির নং : n0100 বয়স : 36 লিঙ্গ : মহিলা | MMP2723450 ফটো উপলব্ধ | 1014 নাম : ববিতা খাতুন পিতার নাম: রাজেশ শেখ বাড়ির নং : নাটনা বয়স : 22 লিঙ্গ : মহিলা | SRA2551497 ফটো উপলব্ধ |
| 1015 নাম : এজাজ রহমান সেখ পিতার নাম: আবুল সেখ বাড়ির নং : এন0146 বয়স : 23 লিঙ্গ : পুরুষ | SRA2551398 ফটো উপলব্ধ | 1016 নাম : জান্নাত সেখ পিতার নাম: নিজারুল সেখ বাড়ির নং : এন0105 বয়স : 21 লিঙ্গ : পুরুষ | SRA2636579 ফটো উপলব্ধ | 1017 নাম : মথেনা সেখ স্বামীর নাম: উসমান সেখ বাড়ির নং : n0122 বয়স : 49 লিঙ্গ : মহিলা | MMP1447077 ফটো উপলব্ধ |
| 1018 নাম : মানিয়া খানম স্বামীর নাম: মাহাতাব সেখ বাড়ির নং : n0071 বয়স : 22 লিঙ্গ : মহিলা | SRA2636512 ফটো উপলব্ধ | 1019 নাম : সাকুব শেখ পিতার নাম: রফিক শেখ বাড়ির নং : নাটনা বয়স : 21 লিঙ্গ : পুরুষ | SRA2636256 ফটো উপলব্ধ | 1020 নাম : একুব শেখ পিতার নাম: রফিক শেখ বাড়ির নং : নাটনা বয়স : 21 লিঙ্গ : পুরুষ | SRA2636314 ফটো উপলব্ধ |

| | | | | | |
|--|--------------------------|--|--------------------------------|---|--------------------------------|
| 1021 নাম : তুহিনা খাতুন শা স্বামীর নাম: সোহেল রাণা শা বাড়ির নং : এন0025 বয়স : 21 লিঙ্গ : মহিলা | SRA2636371 ফটো উপলব্ধ | 1022 নাম : কাজল খাতুন স্বামীর নাম: রাকিব শেখ বাড়ির নং : নাটনা বয়স : 21 লিঙ্গ : মহিলা | SRA2636397 ফটো উপলব্ধ | 1023 নাম : রেশমা খাতুন স্বামীর নাম: পিন্টু সেখ বাড়ির নং : এন0072 বয়স : 21 লিঙ্গ : মহিলা | SRA2636470 ফটো উপলব্ধ |
| 1024 নাম : জেসমিনা বিবি স্বামীর নাম: ইস্তাজ সেখ বাড়ির নং : এন0119 বয়স : 41 লিঙ্গ : মহিলা | SRA1726587 ফটো উপলব্ধ | 1025 নাম : সুকমান বিবি স্বামীর নাম: মিরাজুল সেখ বাড়ির নং : n0099 বয়স : 33 লিঙ্গ : মহিলা | SRA1483361 ফটো উপলব্ধ | 1026 নাম : আমিরুল সেখ পিতার নাম: আবুলহোসেন সেখ বাড়ির নং : এন0085 বয়স : 51 লিঙ্গ : পুরুষ | SRA2691830 ফটো উপলব্ধ |
| 1027 নাম : রাজু সেখ পিতার নাম: ছুরমান সেখ বাড়ির নং : এন0100 বয়স : 25 লিঙ্গ : পুরুষ | SRA2149755 ফটো উপলব্ধ | 1028 নাম : রসিদা বিবি স্বামীর নাম: আবুল সেখ বাড়ির নং : n0146 বয়স : 46 লিঙ্গ : মহিলা | SRA1402304 ফটো উপলব্ধ | 1029 নাম : রোজোফা বিবি সেখ স্বামীর নাম: আজিজুল সেখ বাড়ির নং : n0099 বয়স : 39 লিঙ্গ : মহিলা | MMP2633618 ফটো উপলব্ধ |
| 1030 নাম : রিনা খাতুন বিবি স্বামীর নাম: কামাল সেখ বাড়ির নং : n0128 বয়স : 34 লিঙ্গ : মহিলা | SRA1402221 ফটো উপলব্ধ | 1031 নাম : ইদ্রিস সেখ পিতার নাম: খেদের সেখ বাড়ির নং : n0102 বয়স : 56 লিঙ্গ : পুরুষ | SRA2297778 ফটো উপলব্ধ | 1032 নাম : সুপ্রিয়া বিবি সেখ স্বামীর নাম: ইদ্রিস সেখ বাড়ির নং : n0102 বয়স : 42 লিঙ্গ : মহিলা | MMP2365468 ফটো উপলব্ধ |
| 1033 নাম : আকাশ হালদার পিতার নাম: নিশিত কুমার হালদার বাড়ির নং : এন0301 বয়স : 22 লিঙ্গ : পুরুষ | SRA2551372 ফটো উপলব্ধ | 1034 নাম : মীরা হালদার স্বামীর নাম: নিশিত কুমার হালদার বাড়ির নং : n0206 বয়স : 39 লিঙ্গ : মহিলা | MMP2502052 ফটো উপলব্ধ | 1035 নাম : নিশিত কুমার হালদার পিতার নাম: নন্দকুমার হালদার বাড়ির নং : n0301 বয়স : 54 লিঙ্গ : পুরুষ | WB/09/069/276547 ফটো উপলব্ধ |
| 1036 নাম : বনিকা হালদার স্বামীর নাম: তুষিত হালদার বাড়ির নং : এন0206 বয়স : 39 লিঙ্গ : মহিলা | RVD0060830 ফটো উপলব্ধ | 1037 নাম : কৃষ্ণেন্দু হালদার পিতার নাম: সুখেন্দু শেখর হালদার বাড়ির নং : n0216 বয়স : 50 লিঙ্গ : পুরুষ | WB/09/069/276048 ফটো উপলব্ধ | 1038 নাম : অনিতা হালদার স্বামীর নাম: দিব্যেন্দু শেখর হালদার বাড়ির নং : n0216 বয়স : 62 লিঙ্গ : মহিলা | SRA2606150 ফটো উপলব্ধ |
| 1039 নাম : নবেয়ন্দ হালদার পিতার নাম: দিব্যেন্দু শেখর হালদার বাড়ির নং : n0216 বয়স : 33 লিঙ্গ : পুরুষ | SRA1483668 ফটো উপলব্ধ | 1040 নাম : শীর্ষেন্দু হালদার পিতার নাম: সুখেন্দু শেখর হালদার বাড়ির নং : n0216 বয়স : 49 লিঙ্গ : পুরুষ | WB/09/069/276286 ফটো উপলব্ধ | 1041 নাম : সাধনা হালদার স্বামীর নাম: শীর্ষেন্দু হালদার বাড়ির নং : n0216 বয়স : 39 লিঙ্গ : মহিলা | MMP2365476 ফটো উপলব্ধ |
| 1042 নাম : অদিতা হালদার পিতার নাম: দিব্যেন্দু শেখর হালদার বাড়ির নং : n0216 বয়স : 38 লিঙ্গ : মহিলা | MMP2633683 ফটো উপলব্ধ | 1043 নাম : সীমা হালদার স্বামীর নাম: কৃষ্ণেন্দু হালদার বাড়ির নং : n0250 বয়স : 38 লিঙ্গ : মহিলা | MMP2524056 ফটো উপলব্ধ | 1044 নাম : সুখেন্দু শেখর হালদার পিতার নাম: সুধীর হালদার বাড়ির নং : n0216 বয়স : 76 লিঙ্গ : পুরুষ | WB/09/069/276611 ফটো উপলব্ধ |
| 1045 নাম : অসিত হালদার পিতার নাম: নন্দ কুমার হালদার বাড়ির নং : n0206 বয়স : 48 লিঙ্গ : পুরুষ | MMP1447291 ফটো উপলব্ধ | 1046 নাম : কল্যাণী হালদার স্বামীর নাম: সুখেন্দু শেখর হালদার বাড়ির নং : n0216 বয়স : 67 লিঙ্গ : মহিলা | WB/09/069/276673 ফটো উপলব্ধ | 1047 নাম : অঞ্জলী হালদার স্বামীর নাম: নন্দকুমার হালদার বাড়ির নং : n0206 বয়স : 76 লিঙ্গ : মহিলা | WB/09/069/276255 ফটো উপলব্ধ |
| 1048 নাম : সুপ্রিয়া হালদার স্বামীর নাম: অসিত হালদার বাড়ির নং : n0206 বয়স : 46 লিঙ্গ : মহিলা | SRA1296870 ফটো উপলব্ধ | 1049 নাম : তুষিত হালদার পিতার নাম: নন্দ কুমার হালদার বাড়ির নং : n0206 বয়স : 44 লিঙ্গ : পুরুষ | MMP2365377 ফটো উপলব্ধ | 1050 নাম : রাখী খাতুন পিতার নাম: মোতালেব সেখ বাড়ির নং : নাটনা এন0079 বয়স : 30 লিঙ্গ : মহিলা | SRA2213718 ফটো উপলব্ধ |



| | | | | | |
|---|--------------------------|--|--------------------------|--|--------------------------|
| 1051 নাম : পায়েল প্রামাণিক স্বামীর নাম: নিলয় প্রামাণিক বাড়ির নং : এন0021 বয়স : 24 লিঙ্গ : মহিলা | RVD2406668 ফটো উপলব্ধ | 1052 নাম : সুজিত ঘোষ পিতার নাম: হারাধন ঘোষ বাড়ির নং : এন0220 বয়স : 20 লিঙ্গ : পুরুষ | SRA2799468 ফটো উপলব্ধ | 1053 নাম : মৈত্রা প্রামাণিক স্বামীর নাম: অয়ন প্রামাণিক বাড়ির নং : এন0021 বয়স : 21 লিঙ্গ : মহিলা | SRA2807279 ফটো উপলব্ধ |
| 1054 নাম : নমিতা চৌধুরী পিতার নাম: সুনীল চৌধুরী বাড়ির নং : এন0205 বয়স : 32 লিঙ্গ : মহিলা | SRA1676097 ফটো উপলব্ধ | 1055 নাম : অঙ্কিতা বিশ্বাস পিতার নাম: অর্জন বিশ্বাস বাড়ির নং : এন0015 বয়স : 19 লিঙ্গ : মহিলা | SRA2831048 ফটো উপলব্ধ | 1056 নাম : পূজা দেবনাথ পিতার নাম: বিমল কুমার দেবনাথ বাড়ির নং : নাটনা বয়স : 19 লিঙ্গ : মহিলা | SRA2833986 ফটো উপলব্ধ |
| 1057 নাম : বর্ষা মন্ডল পিতার নাম: বিজয় কৃষ্ণ মন্ডল বাড়ির নং : নাটনা বয়স : 19 লিঙ্গ : মহিলা | SRA2834190 ফটো উপলব্ধ | 1058 নাম : সুতপা মন্ডল পিতার নাম: সুশান্ত মন্ডল বাড়ির নং : নাটনা বয়স : 19 লিঙ্গ : মহিলা | SRA2840486 ফটো উপলব্ধ | 1059 নাম : রোহিত মন্ডল পিতার নাম: রহিম মন্ডল বাড়ির নং : এন0101 বয়স : 19 লিঙ্গ : পুরুষ | SRA2849693 ফটো উপলব্ধ |



1- সংযোজন তালিকা 2 (28-02-2026 09-04-2026)

| | | | | | | | | | | | |
|--|---|------------|------------|--|---|------------|------------|--|---|------------|------------|
| 1060 | 1 | SRA2852473 | ফটো উপলব্ধ | 1061 | 1 | SRA2855609 | ফটো উপলব্ধ | 1062 | 1 | SRA2857043 | ফটো উপলব্ধ |
| নাম : সায়ন্তনী মন্ডল পিতার নাম: মোহনলাল মন্ডল বাড়ির নং : নাটনা বয়স : 18 লিঙ্গ : মহিলা | | | | নাম : অঙ্কিতা বিশ্বাস পিতার নাম: অভিজিৎ বিশ্বাস বাড়ির নং : এন304 বয়স : 18 লিঙ্গ : মহিলা | | | | নাম : রুবিনা আক্তার পিতার নাম: রাজ্জাক সেখ বাড়ির নং : এন0127 বয়স : 18 লিঙ্গ : মহিলা | | | |
| 1063 | 1 | SRA2857175 | ফটো উপলব্ধ | 1064 | 1 | SRA2858678 | ফটো উপলব্ধ | 1065 | 1 | SRA2859288 | ফটো উপলব্ধ |
| নাম : মুরসালিম শেখ পিতার নাম: শুকুর শেখ বাড়ির নং : নাটনা মধ্যপাড়া বয়স : 18 লিঙ্গ : পুরুষ | | | | নাম : স্বার্থ হালদার পিতার নাম: অসিত হালদার বাড়ির নং : এন0206 বয়স : 18 লিঙ্গ : পুরুষ | | | | নাম : নিকেতা পাল পিতার নাম: স্বপন কুমার পাল বাড়ির নং : এন0052 বয়স : 18 লিঙ্গ : মহিলা | | | |
| 1066 | 1 | SRA2859478 | ফটো উপলব্ধ | 1067 | 1 | SRA2860153 | ফটো উপলব্ধ | 1068 | 1 | SRA2859692 | ফটো উপলব্ধ |
| নাম : সুপ্রিয় সাহা পিতার নাম: সুরজিৎ সাহা বাড়ির নং : নাটনা বয়স : 19 লিঙ্গ : পুরুষ | | | | নাম : পারুল্লা খাতুন পিতার নাম: সাইদুল সেখ বাড়ির নং : এন0287 বয়স : 23 লিঙ্গ : মহিলা | | | | নাম : সৌম্যদীপ দত্ত পিতার নাম: সত্যনারায়ণ দত্ত বাড়ির নং : এন001 বয়স : 18 লিঙ্গ : পুরুষ | | | |
| 1069 | 1 | SRA2859825 | ফটো উপলব্ধ | 1070 | 1 | SRA2863553 | ফটো উপলব্ধ | | | | |
| নাম : দিশা মন্ডল পিতার নাম: সমীর মন্ডল বাড়ির নং : এন0214 বয়স : 18 লিঙ্গ : মহিলা | | | | নাম : অর্পিতা পাল পিতার নাম: অশোক পাল বাড়ির নং : এন0056 বয়স : 18 লিঙ্গ : মহিলা | | | | | | | |

নির্বাচক সংখ্যার সারসংক্ষেপ :

A) নির্বাচকের সংখ্যা :

| | নির্বাচক তালিকার প্রকৃতি | নির্বাচক তালিকার পরিচিতি : | নির্বাচকের সংখ্যা : | | | | |
|--|---|----------------------------|---|-------|--------------|-----|------|
| | | | পুরুষ | মহিলা | তৃতীয় লিঙ্গ | মোট | |
| I | মূল তালিকা | মূল তালিকা | বিশেষ নিবিড় সংশোধন ২০২৬ এর চূড়ান্ত ভোটার তালিকার সহিত 09-04-2026 তারিখ অবধি সংশোধিত নির্বাচক তালিকা | 532 | 527 | 0 | 1059 |
| II | 1- সংযোজন তালিকা | সংযোজনী 1 | বিশেষ সংক্ষিপ্ত সংশোধন 2026 | 0 | 0 | 0 | 0 |
| | | সংযোজনী 2 | ধারাবাহিক সংশোধন 2026 | 4 | 7 | 0 | 11 |
| | | মোট | | 4 | 7 | 0 | 11 |
| III | 2- বিয়োজন তালিকা | সংযোজনী 1 | বিশেষ সংক্ষিপ্ত সংশোধন 2026 | 6 | 1 | 0 | 7 |
| | | সংযোজনী 2 | ধারাবাহিক সংশোধন 2026 | 0 | 0 | 0 | 0 |
| | | মোট | | 6 | 1 | 0 | 7 |
| IV | 'লিঙ্গ ক্ষেত্রের' পরিবর্তনের কারণে পার্থক্য | | | 0 | 0 | 0 | 0 |
| V | বিচারপ্রক্রিয়ার অধীনস্থ | | | 0 | 0 | 0 | 0 |
| VI | বিচার বিভাগীয় আধিকারিক কর্তৃক বিচারপূর্বক নিষ্পত্তির পর বিয়োজিত | | | 3 | 7 | 0 | 10 |
| নির্বাচকের মোট সংখ্যা (I+II-III+IV-V-VI) | | | | 527 | 526 | 0 | 1053 |

B) ক্রটি সংশোধনের সংখ্যা :

| নির্বাচক তালিকার প্রকৃতি | নির্বাচক তালিকার পরিচিতি : | ক্রটি সংশোধনের সংখ্যা : |
|--------------------------|-----------------------------|-------------------------|
| সংযোজনী 1 | বিশেষ সংক্ষিপ্ত সংশোধন 2026 | 0 |
| সংযোজনী 2 | ধারাবাহিক সংশোধন 2026 | 0 |
| | মোট | 0 |

নির্বাচক নিবন্ধন আধিকারিকের স্বাক্ষর

E-মৃত, S-স্থানান্তরিত, R-একাধিকবার অন্তর্ভুক্ত, M-নিখোঁজ, Q-যোগ্য নহে