



## নির্বাচক তালিকা 2026 S25 পশ্চিমবঙ্গ

বিধানসভা নির্বাচনক্ষেত্রের নং, নাম ও সংরক্ষণের স্থিতি : 77 - করিমপুর (সাধারণ)		অংশ নং : 77																			
বিধানসভা নির্বাচনক্ষেত্রটি যে লোকসভা নির্বাচনক্ষেত্রের / ক্ষেত্রসমূহের অন্তর্ভুক্ত তার নং, নাম ও সংরক্ষণ স্থিতি : 11 - মুর্শিদাবাদ (সাধারণ)																					
1. সংশোধনের পূর্ণ বিবরণ																					
সংশোধনের বৎসর :	2026	নির্বাচক তালিকার পরিচিতি : বিশেষ নিবিড় সংশোধন ২০২৬ এর চূড়ান্ত ভোটার তালিকার সহিত 09-04-2026 তারিখ অবধি সংশোধিত নির্বাচক তালিকা																			
ভিত্তি তারিখ :	01-01-2026																				
সংশোধনের প্রকৃতি :	ধারাবাহিক সংশোধন 2026																				
প্রকাশনার তারিখ :	09-04-2026																				
2. অংশ ও নির্বাচনী এলাকার পূর্ণ বিবরণ :																					
অংশের ভাগ নং ও নাম :																					
1-হাট গোয়াশ রহমতপুর,		<table style="width: 100%; border-collapse: collapse;"> <tr> <td style="width: 60%;">প্রধান শহর/গ্রাম</td> <td>: রহমতপুর</td> </tr> <tr> <td>ওয়ার্ড</td> <td>:</td> </tr> <tr> <td>থানা</td> <td>: করিমপুর</td> </tr> <tr> <td>গ্রাম পঞ্চগায়েত</td> <td>: রহমতপুর</td> </tr> <tr> <td>ব্লক</td> <td>: করিমপুর - 2</td> </tr> <tr> <td>মহকুমা</td> <td>: তেহট্ট</td> </tr> <tr> <td>জেলা</td> <td>: নদীয়া</td> </tr> <tr> <td>পিন</td> <td>: 741165</td> </tr> </table>				প্রধান শহর/গ্রাম	: রহমতপুর	ওয়ার্ড	:	থানা	: করিমপুর	গ্রাম পঞ্চগায়েত	: রহমতপুর	ব্লক	: করিমপুর - 2	মহকুমা	: তেহট্ট	জেলা	: নদীয়া	পিন	: 741165
প্রধান শহর/গ্রাম	: রহমতপুর																				
ওয়ার্ড	:																				
থানা	: করিমপুর																				
গ্রাম পঞ্চগায়েত	: রহমতপুর																				
ব্লক	: করিমপুর - 2																				
মহকুমা	: তেহট্ট																				
জেলা	: নদীয়া																				
পিন	: 741165																				
3. ভোট গ্রহন কেন্দ্রের পূর্ণ বিবরণ :																					
ভোট গ্রহন কেন্দ্রের নং, নাম :		ভোট গ্রহন কেন্দ্রের শ্রেণী :		গ্রামীণ																	
77 - হাট গোয়াশ প্রাইমারী স্কুল		এই অংশে সহায়ক ভোটগ্রহন কেন্দ্রের সংখ্যা		1																	
ভোট গ্রহন কেন্দ্রের ঠিকানা :		:																			
হাট গোয়াশ প্রাইমারী স্কুল, রুম নং-১, হাট গোয়াশ রহমতপুর																					
4. নির্বাচকের সংখ্যা :																					
প্রথম ক্রমিক নং	শেষ ক্রমিক নং	মোট সংখ্যা																			
		পুরুষ	মহিলা	তৃতীয় লিঙ্গ	মোট																
1	1243	645	592	0	1237																

নির্বাচক নিবন্ধন আধিকারিকের স্বাক্ষর

### Nazri Naksha

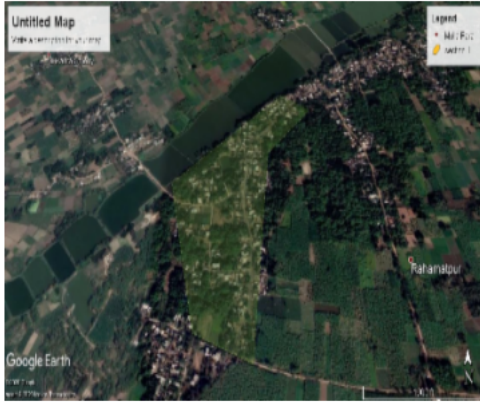

### Google Map View

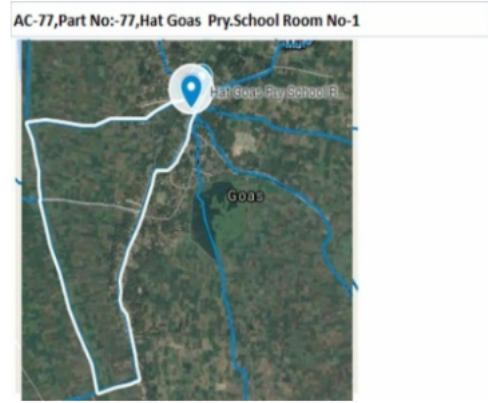

### Polling Station Building Front View



### Polling Station Front View



### Cad View

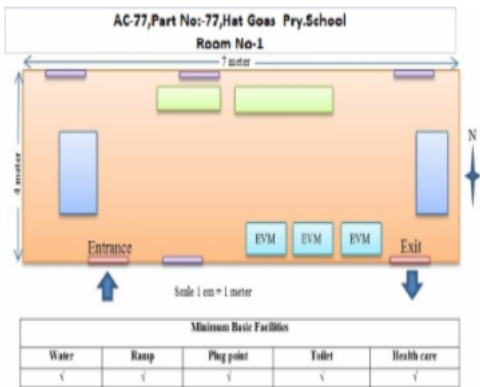

### Key MAP View

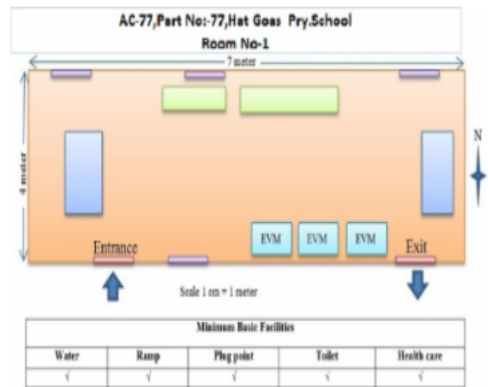

1 নাম : কালিপদ আচার্য্য পিতার নাম: ধনঞ্জয় আচার্য্য বাড়ির নং : n0273 বয়স : 76 লিঙ্গ : পুরুষ	SRA1470061 ফটো উপলব্ধ	2 নাম : জয়ন্তী কর্মকার স্বামীর নাম: বিপদ ভঞ্জন কর্মকার বাড়ির নং : n0216 বয়স : 61 লিঙ্গ : মহিলা	MMP0014688 ফটো উপলব্ধ	3 নাম : বিপদ ভঞ্জন কর্মকার পিতার নাম: অধীর কর্মকার বাড়ির নং : n0251 বয়স : 71 লিঙ্গ : পুরুষ	MMP0014969 ফটো উপলব্ধ
4 নাম : বিপুল কর্মকার পিতার নাম: বিপদ ভঞ্জন কর্মকার বাড়ির নং : n0252 বয়স : 39 লিঙ্গ : পুরুষ	MMP2484970 ফটো উপলব্ধ	5 নাম : মামন কর্মকার স্বামীর নাম: বিপুল কর্মকার বাড়ির নং : n0252 বয়স : 31 লিঙ্গ : মহিলা	SRA1584853 ফটো উপলব্ধ	6 নাম : সুদেব দাস পিতার নাম: নক্ষর দাস বাড়ির নং : n0062 বয়স : 73 লিঙ্গ : পুরুষ	WB/09/069/159071 ফটো উপলব্ধ
7 নাম : সরস্বতী দাস স্বামীর নাম: সুদেব দাস বাড়ির নং : n0062 বয়স : 69 লিঙ্গ : মহিলা	WB/09/069/159128 ফটো উপলব্ধ	8 নাম : মায়াদাসী দাস পিতার নাম: সুদেব দাস বাড়ির নং : n0062 বয়স : 53 লিঙ্গ : মহিলা	SRA2828960 ফটো উপলব্ধ	9 নাম : প্রমীলা দাস পিতার নাম: সুদেব দাস বাড়ির নং : n0062 বয়স : 46 লিঙ্গ : মহিলা	MMP1707124 ফটো উপলব্ধ
10 নাম : তাপস দাস পিতার নাম: সুদেব দাস বাড়ির নং : n0062 বয়স : 42 লিঙ্গ : পুরুষ	MMP2066611 ফটো উপলব্ধ	11 নাম : শিখা দাস স্বামীর নাম: তাপস দাস বাড়ির নং : n0062 বয়স : 41 লিঙ্গ : মহিলা	MMP2483279 ফটো উপলব্ধ	12 নাম : রমেন দাস মায়ের নাম: মায়াদাসী দাস বাড়ির নং : n0062 বয়স : 34 লিঙ্গ : পুরুষ	SRA1173731 ফটো উপলব্ধ
13 নাম : ঝুমা দাস স্বামীর নাম: রমেন দাস বাড়ির নং : n0062 বয়স : 34 লিঙ্গ : মহিলা	SRA1469915 ফটো উপলব্ধ	14 নাম : সন্ধ্যারানী দাস স্বামীর নাম: মনীন্দ্র নাথ দাস বাড়ির নং : n0063 বয়স : 61 লিঙ্গ : মহিলা	WB/09/069/132269 ফটো উপলব্ধ	15 নাম : নিত্যানন্দ দাস পিতার নাম: ঋষিপদ দাস বাড়ির নং : n0065 বয়স : 69 লিঙ্গ : পুরুষ	WB/09/069/159114 ফটো উপলব্ধ
16 নাম : সন্ধ্যা দাস স্বামীর নাম: নিত্যানন্দ দাস বাড়ির নং : n0065 বয়স : 61 লিঙ্গ : মহিলা	WB/09/069/159147 ফটো উপলব্ধ	17 নাম : নিবাস দাস পিতার নাম: নিত্যানন্দ দাস বাড়ির নং : n0065 বয়স : 38 লিঙ্গ : পুরুষ	MMP2483287 ফটো উপলব্ধ	18 নাম : চায়না দাস স্বামীর নাম: নিবাস দাস বাড়ির নং : n0065 বয়স : 33 লিঙ্গ : মহিলা	SRA1388099 ফটো উপলব্ধ
19 নাম : নন্দরানী দাস স্বামীর নাম: মনুনাথ দাস বাড়ির নং : n0067 বয়স : 67 লিঙ্গ : মহিলা	WB/09/069/159151 ফটো উপলব্ধ	20 নাম : সমর দাস পিতার নাম: মনুনাথ দাস বাড়ির নং : n0067 বয়স : 46 লিঙ্গ : পুরুষ	MMP1588409 ফটো উপলব্ধ	21 নাম : মহুয়া দাস স্বামীর নাম: সমর দাস বাড়ির নং : n0067 বয়স : 38 লিঙ্গ : মহিলা	MMP2613859 ফটো উপলব্ধ
22 নাম : অপর্ণা স্বর্নকার পিতার নাম: গৌরাজ স্বর্নকার বাড়ির নং : n0067 বয়স : 34 লিঙ্গ : মহিলা	SRA1388107 ফটো উপলব্ধ	23 নাম : বলটুকুমার দাস পিতার নাম: বৈদ্যনাথ দাস বাড়ির নং : n0068 বয়স : 67 লিঙ্গ : পুরুষ	WB/09/069/159092 ফটো উপলব্ধ	24 নাম : যমুনা দাস স্বামীর নাম: বলটুকুমার দাস বাড়ির নং : n0068 বয়স : 56 লিঙ্গ : মহিলা	WB/09/069/159146 ফটো উপলব্ধ
25 নাম : হরেন দাস পিতার নাম: হারু দাস বাড়ির নং : n0069 বয়স : 55 লিঙ্গ : পুরুষ	MMP1709989 ফটো উপলব্ধ	26 নাম : উল্লাসী দাস স্বামীর নাম: হরেন দাস বাড়ির নং : n0069 বয়স : 44 লিঙ্গ : মহিলা	MMP2613560 ফটো উপলব্ধ	27 নাম : গিরীন্দ্রনাথ দাস পিতার নাম: হারু দাস বাড়ির নং : n0070 বয়স : 66 লিঙ্গ : পুরুষ	WB/09/069/159045 ফটো উপলব্ধ
28 নাম : আদরী দাস স্বামীর নাম: গিরীন্দ্র দাস বাড়ির নং : n0070 বয়স : 55 লিঙ্গ : মহিলা	MMP2318756 ফটো উপলব্ধ	29 নাম : বিপ্লব দাস পিতার নাম: গিরীন্দ্র দাস বাড়ির নং : n0070 বয়স : 34 লিঙ্গ : পুরুষ	SRA1388008 ফটো উপলব্ধ	30 নাম : গ্যানন্দ দাস পিতার নাম: নরেন দাস বাড়ির নং : n0070 বয়স : 44 লিঙ্গ : পুরুষ	SRA0310474 ফটো উপলব্ধ

31	SRA0310482	ফটো উপলব্ধ	32	SRA2841120	ফটো উপলব্ধ	33	WB/09/069/159303	ফটো উপলব্ধ
নাম : গীতা দাস স্বামীর নাম: গ্যানন্দ দাস বাড়ির নং : n0070 বয়স : 41 লিঙ্গ : মহিলা			নাম : সুশান্ত দাস পিতার নাম: উপেন দাস বাড়ির নং : n0071 বয়স : 66 লিঙ্গ : পুরুষ			নাম : পারুল দাস স্বামীর নাম: সুশান্ত দাস বাড়ির নং : n0071 বয়স : 56 লিঙ্গ : মহিলা		
34	MMP2707206	ফটো উপলব্ধ	35	SRA1584796	ফটো উপলব্ধ	36	SRA1266188	ফটো উপলব্ধ
নাম : লালন দাস পিতার নাম: সুশান্ত দাস বাড়ির নং : n0071 বয়স : 37 লিঙ্গ : পুরুষ			নাম : মমতা দাস স্বামীর নাম: লালন দাস বাড়ির নং : n0071 বয়স : 31 লিঙ্গ : মহিলা			নাম : মিলন দাস পিতার নাম: সুশান্ত দাস বাড়ির নং : n0071 বয়স : 35 লিঙ্গ : পুরুষ		
37	WB/09/069/159129	ফটো উপলব্ধ	38	WB/09/069/159305	ফটো উপলব্ধ	39	MMP2613388	ফটো উপলব্ধ
নাম : রবীন্দ্র দাস পিতার নাম: উপেন দাস বাড়ির নং : n0072 বয়স : 71 লিঙ্গ : পুরুষ			নাম : বাসন্তী দাস স্বামীর নাম: রবীন্দ্র দাস বাড়ির নং : n0072 বয়স : 58 লিঙ্গ : মহিলা			নাম : মনু দাস পিতার নাম: উপেন দাস বাড়ির নং : n0072 বয়স : 61 লিঙ্গ : পুরুষ		
40	MMP2613396	ফটো উপলব্ধ	41	SRA1266196	ফটো উপলব্ধ	42	SRA1704444	ফটো উপলব্ধ
নাম : বৈকারি দাস স্বামীর নাম: মনু দাস বাড়ির নং : n0072 বয়স : 57 লিঙ্গ : মহিলা			নাম : রেখা দাস মায়ের নাম: শ্যামল দাস বাড়ির নং : n0072 বয়স : 34 লিঙ্গ : মহিলা			নাম : রাকেশ দাস পিতার নাম: রবীন্দ্র নাথ দাস বাড়ির নং : n0072 বয়স : 31 লিঙ্গ : পুরুষ		
43	WB/09/069/159050	ফটো উপলব্ধ	44	WB/09/069/159183	ফটো উপলব্ধ	45	MMP1707769	ফটো উপলব্ধ
নাম : গোবিন্দ দাস পিতার নাম: তারাপদ দাস বাড়ির নং : n0117 বয়স : 66 লিঙ্গ : পুরুষ			নাম : মিনতী দাস স্বামীর নাম: গোবিন্দ দাস বাড়ির নং : n0117 বয়স : 58 লিঙ্গ : মহিলা			নাম : পরিতোষ দাস পিতার নাম: গোবিন্দ দাস বাড়ির নং : n0117 বয়স : 44 লিঙ্গ : পুরুষ		
46	SRA1173681	ফটো উপলব্ধ	47	MMP2066561	ফটো উপলব্ধ	48	MMP2318764	ফটো উপলব্ধ
নাম : সন্ধ্যা দাস স্বামীর নাম: পরিতোষ দাস বাড়ির নং : n0117 বয়স : 35 লিঙ্গ : মহিলা			নাম : মহিতোষ দাস পিতার নাম: গোবিন্দ দাস বাড়ির নং : n0117 বয়স : 42 লিঙ্গ : পুরুষ			নাম : জগন্নাথ দাস পিতার নাম: গোবিন্দ দাস বাড়ির নং : n0117 বয়স : 40 লিঙ্গ : পুরুষ		
49	SRA1469832	ফটো উপলব্ধ	50	MMP2483576	ফটো উপলব্ধ	51	SRA1266303	ফটো উপলব্ধ
নাম : রীতা দাস স্বামীর নাম: জগন্নাথ দাস বাড়ির নং : n0117 বয়স : 34 লিঙ্গ : মহিলা			নাম : শ্যাম সুন্দর দাস পিতার নাম: গোবিন্দ দাস বাড়ির নং : n0117 বয়স : 38 লিঙ্গ : পুরুষ			নাম : রূপালী দাস স্বামীর নাম: মহিতোষ দাস বাড়ির নং : n0117 বয়স : 34 লিঙ্গ : মহিলা		
52	WB/09/069/159178	ফটো উপলব্ধ	53	MMP2707073	ফটো উপলব্ধ	54	SRA1266113	ফটো উপলব্ধ
নাম : সন্তোষী দাস স্বামীর নাম: আনন্দ দাস বাড়ির নং : n0118 বয়স : 55 লিঙ্গ : মহিলা			নাম : উত্তম কুমার দাস পিতার নাম: আনন্দ দাস বাড়ির নং : n0118 বয়স : 38 লিঙ্গ : পুরুষ			নাম : বিপ্লব মন্ডল পিতার নাম: বিভাস মন্ডল বাড়ির নং : n0028 বয়স : 34 লিঙ্গ : পুরুষ		
55	SRA2699551	ফটো উপলব্ধ	56	SRA2699569	ফটো উপলব্ধ	57	SRA1909886	ফটো উপলব্ধ
নাম : চন্দনা মণ্ডল স্বামীর নাম: বিভাস মণ্ডল বাড়ির নং : n0028 বয়স : 53 লিঙ্গ : মহিলা			নাম : বিভাস মণ্ডল পিতার নাম: বলরাম মণ্ডল বাড়ির নং : n0028 বয়স : 58 লিঙ্গ : পুরুষ			নাম : সীমা দাস স্বামীর নাম: ভজন দাস বাড়ির নং : n0128 বয়স : 30 লিঙ্গ : মহিলা		
58	SRA1909894	ফটো উপলব্ধ	59	SRA1909605	ফটো উপলব্ধ	60	SRA1909704	ফটো উপলব্ধ
নাম : সারজিৎ দাস পিতার নাম: সন্তোষ দাস বাড়ির নং : n0120 বয়স : 28 লিঙ্গ : পুরুষ			নাম : সৌমেন দাস পিতার নাম: অসিত দাস বাড়ির নং : n0062 বয়স : 29 লিঙ্গ : পুরুষ			নাম : মানসী দাস স্বামীর নাম: উত্তম কুমার দাস বাড়ির নং : n0118 বয়স : 28 লিঙ্গ : মহিলা		

61 নাম : প্রিয়াঙ্কা দাস স্বামীর নাম: শ্যাম সুন্দর দাস বাড়ির নং : n0117 বয়স : 26 লিঙ্গ : মহিলা	NHW2100626 ফটো উপলব্ধ	62 নাম : উষা দাস স্বামীর নাম: বিজয় দাস বাড়ির নং : n0127 বয়স : 25 লিঙ্গ : মহিলা	SRA2363976 ফটো উপলব্ধ	63 নাম : হাসি দাস স্বামীর নাম: রঞ্জিত দাস বাড়ির নং : n0120 বয়স : 24 লিঙ্গ : মহিলা	SRA2394492 ফটো উপলব্ধ
64 নাম : সোমা দাস স্বামীর নাম: সমিত দাস বাড়ির নং : n0157 বয়স : 25 লিঙ্গ : মহিলা	RDH2208353 ফটো উপলব্ধ	65 নাম : নিখিল দাস পিতার নাম: সন্তোষ দাস বাড়ির নং : n0271 বয়স : 38 লিঙ্গ : পুরুষ	SRA1470079 ফটো উপলব্ধ	66 নাম : ভাগ্যদাসী দাস স্বামীর নাম: রাদু দাস বাড়ির নং : n0120 বয়স : 86 লিঙ্গ : মহিলা	WB/09/069/159109 ফটো উপলব্ধ
67 নাম : সন্তোষ দাস পিতার নাম: রাদু দাস বাড়ির নং : n0120 বয়স : 61 লিঙ্গ : পুরুষ	WB/09/069/159551 ফটো উপলব্ধ	68 নাম : সন্দীপ দাস পিতার নাম: সন্তোষ দাস বাড়ির নং : n0120 বয়স : 37 লিঙ্গ : পুরুষ	MMP2617967 ফটো উপলব্ধ	69 নাম : সোনালী দাস স্বামীর নাম: সন্দীপ দাস বাড়ির নং : n0120 বয়স : 35 লিঙ্গ : মহিলা	SRA1704709 ফটো উপলব্ধ
70 নাম : রঞ্জিত দাস পিতার নাম: সন্তোষ দাস বাড়ির নং : n0120 বয়স : 35 লিঙ্গ : পুরুষ	SRA1173715 ফটো উপলব্ধ	71 নাম : ষষ্টি দাস পিতার নাম: রাদু দাস বাড়ির নং : n0121 বয়স : 71 লিঙ্গ : পুরুষ	MMP2318772 ফটো উপলব্ধ	72 নাম : সবিতা দাস স্বামীর নাম: ষষ্টি দাস বাড়ির নং : n0121 বয়স : 56 লিঙ্গ : মহিলা	WB/09/069/159692 ফটো উপলব্ধ
73 নাম : রীতা দাস পিতার নাম: ষষ্টি দাস বাড়ির নং : n0121 বয়স : 32 লিঙ্গ : মহিলা	SRA1584960 ফটো উপলব্ধ	74 নাম : অনন্তকুমার দাস পিতার নাম: অমল্য দাস বাড়ির নং : n0123 বয়স : 56 লিঙ্গ : পুরুষ	WB/09/069/159080 ফটো উপলব্ধ	75 নাম : অলোকা দাস স্বামীর নাম: অনন্তকুমার দাস বাড়ির নং : n0123 বয়স : 51 লিঙ্গ : মহিলা	WB/09/069/159332 ফটো উপলব্ধ
76 নাম : লক্ষ্মন দাস পিতার নাম: অনন্ত কুমার দাস বাড়ির নং : n0123 বয়স : 39 লিঙ্গ : পুরুষ	MMP2483246 ফটো উপলব্ধ	Q 77 নাম : রূপালী দাস স্বামীর নাম: লক্ষণ দাস বাড়ির নং : বয়স : 36 লিঙ্গ : মহিলা	SRA1266311 ফটো উপলব্ধ	78 নাম : অক্ষয় দাস পিতার নাম: অনন্ত দাস বাড়ির নং : n0123 বয়স : 35 লিঙ্গ : পুরুষ	SRA1387901 ফটো উপলব্ধ
79 নাম : সন্তোষকুমার দাস পিতার নাম: অমল্য দাস বাড়ির নং : n0124 বয়স : 61 লিঙ্গ : পুরুষ	WB/09/069/159680 ফটো উপলব্ধ	80 নাম : মিনতী দাস স্বামীর নাম: সন্তোষকুমার দাস বাড়ির নং : n0124 বয়স : 56 লিঙ্গ : মহিলা	MMP1587351 ফটো উপলব্ধ	81 নাম : মনোতোষ কুমার দাস পিতার নাম: সন্তোষ দাস বাড়ির নং : n0124 বয়স : 34 লিঙ্গ : পুরুষ	SRA1387992 ফটো উপলব্ধ
82 নাম : আপাং দাস পিতার নাম: সুরেন দাস বাড়ির নং : n0125 বয়স : 69 লিঙ্গ : পুরুষ	WB/09/069/159048 ফটো উপলব্ধ	83 নাম : সুফল দাস পিতার নাম: আপাং দাস বাড়ির নং : n0125 বয়স : 43 লিঙ্গ : পুরুষ	MMP2066546 ফটো উপলব্ধ	84 নাম : লতিকা দাস স্বামীর নাম: সুফল দাস বাড়ির নং : n0125 বয়স : 44 লিঙ্গ : মহিলা	MMP2318749 ফটো উপলব্ধ
85 নাম : বলরাম দাস পিতার নাম: আপাং দাস বাড়ির নং : n0125 বয়স : 41 লিঙ্গ : পুরুষ	MMP2234706 ফটো উপলব্ধ	86 নাম : মিতা দাস স্বামীর নাম: বলরাম দাস বাড়ির নং : n0125 বয়স : 35 লিঙ্গ : মহিলা	SRA1266329 ফটো উপলব্ধ	87 নাম : ভীষ্মা দাস পিতার নাম: বলরাম দাস বাড়ির নং : এন0125 বয়স : 20 লিঙ্গ : পুরুষ	SRA2703411 ফটো উপলব্ধ
88 নাম : দুলাল দাস পিতার নাম: ভাদু দাস বাড়ির নং : n0126 বয়স : 75 লিঙ্গ : পুরুষ	SRA2753234 ফটো উপলব্ধ	89 নাম : বাদল দাস পিতার নাম: দুলাল দাস বাড়ির নং : n0126 বয়স : 42 লিঙ্গ : পুরুষ	MMP2066595 ফটো উপলব্ধ	90 নাম : প্রতিমা দাস স্বামীর নাম: বাদল দাস বাড়ির নং : n0126 বয়স : 34 লিঙ্গ : মহিলা	SRA1388081 ফটো উপলব্ধ

91	SRA2838233	নাম : সুধন্য দাস পিতার নাম: ভাদু দাস বাড়ির নং : n0127 বয়স : 56 লিঙ্গ : পুরুষ	ফটো উপলব্ধ	92	SRA1387927	নাম : বিজয় দাস পিতার নাম: সুধান্য দাস বাড়ির নং : n0127 বয়স : 33 লিঙ্গ : পুরুষ	ফটো উপলব্ধ	93	SRA1584804	নাম : অজয় দাস পিতার নাম: সুধান্য দাস বাড়ির নং : n0127 বয়স : 31 লিঙ্গ : পুরুষ	ফটো উপলব্ধ
94	WB/09/069/159032	নাম : নন্দলাল দাস পিতার নাম: ভাদু দাস বাড়ির নং : n0128 বয়স : 71 লিঙ্গ : পুরুষ	ফটো উপলব্ধ	95	WB/09/069/159077	নাম : সুমতী দাস স্বামীর নাম: নন্দলাল দাস বাড়ির নং : n0128 বয়স : 61 লিঙ্গ : মহিলা	ফটো উপলব্ধ	96	SRA1470020	নাম : ভজন দাস পিতার নাম: নন্দলাল দাস বাড়ির নং : n0128 বয়স : 33 লিঙ্গ : পুরুষ	ফটো উপলব্ধ
97	WB/09/069/159079	নাম : সাবিত্রী দাস স্বামীর নাম: টগর দাস বাড়ির নং : n0129 বয়স : 54 লিঙ্গ : মহিলা	ফটো উপলব্ধ	98	MMP2707362	নাম : সুব্রত দাস পিতার নাম: টগর দাস বাড়ির নং : n0129 বয়স : 37 লিঙ্গ : পুরুষ	ফটো উপলব্ধ	99	SRA1584820	নাম : পম্পা দাস স্বামীর নাম: সুব্রত দাস বাড়ির নং : n0129 বয়স : 32 লিঙ্গ : মহিলা	ফটো উপলব্ধ
100	WB/09/069/159012	নাম : ধীরেন্দ্রনাথ দাস পিতার নাম: ফকীর দাস বাড়ির নং : n0130 বয়স : 69 লিঙ্গ : পুরুষ	ফটো উপলব্ধ	101	SRA1173590	নাম : সরবিন্দ দাস পিতার নাম: ধীরেন্দ্রনাথ দাস বাড়ির নং : n0130 বয়স : 34 লিঙ্গ : পুরুষ	ফটো উপলব্ধ	102	WB/09/069/159693	নাম : সরস্বতী দাস স্বামীর নাম: অবীর দাস বাড়ির নং : n0130 বয়স : 53 লিঙ্গ : মহিলা	ফটো উপলব্ধ
103	MMP2066538	নাম : অরবিন্দ দাস পিতার নাম: ধীরেন্দ্র নাথ দাস বাড়ির নং : n0130 বয়স : 42 লিঙ্গ : পুরুষ	ফটো উপলব্ধ	104	MMP2483303	নাম : ময়না দাস স্বামীর নাম: অরবিন্দ দাস বাড়ির নং : n0130 বয়স : 40 লিঙ্গ : মহিলা	ফটো উপলব্ধ	105	WB/09/069/159023	নাম : লক্ষন দাস পিতার নাম: হারু দাস বাড়ির নং : n0131 বয়স : 61 লিঙ্গ : পুরুষ	ফটো উপলব্ধ
106	WB/09/069/159058	নাম : বুলু দাস স্বামীর নাম: লক্ষন দাস বাড়ির নং : n0131 বয়স : 56 লিঙ্গ : মহিলা	ফটো উপলব্ধ	107	SRA2697233	নাম : নিধিরাম দাস পিতার নাম: খোকারাম দাস বাড়ির নং : n0133 বয়স : 65 লিঙ্গ : পুরুষ	ফটো উপলব্ধ	108	SRA2697241	নাম : গোলাপীবালা দাস স্বামীর নাম: নিধিরাম দাস বাড়ির নং : n0133 বয়স : 60 লিঙ্গ : মহিলা	ফটো উপলব্ধ
109	MMP2613701	নাম : রতন দাস পিতার নাম: নিধিরাম দাস বাড়ির নং : n0133 বয়স : 40 লিঙ্গ : পুরুষ	ফটো উপলব্ধ	110	SRA1266352	নাম : সবিতা দাস স্বামীর নাম: রতন দাস বাড়ির নং : n0133 বয়স : 39 লিঙ্গ : মহিলা	ফটো উপলব্ধ	111	SRA1173608	নাম : মানিক দাস পিতার নাম: নিধিরাম দাস বাড়ির নং : n0133 বয়স : 35 লিঙ্গ : পুরুষ	ফটো উপলব্ধ
112	SRA1584788	নাম : রুপালী দাস স্বামীর নাম: মানিক দাস বাড়ির নং : n0133 বয়স : 32 লিঙ্গ : মহিলা	ফটো উপলব্ধ	113	SRA2746774	নাম : সোনাতন দাস পিতার নাম: হারু দাস বাড়ির নং : n0149 বয়স : 67 লিঙ্গ : পুরুষ	ফটো উপলব্ধ	114	WB/09/069/159099	নাম : সনেকা দাস স্বামীর নাম: সোনাতন দাস বাড়ির নং : n0149 বয়স : 61 লিঙ্গ : মহিলা	ফটো উপলব্ধ
115	MMP2707339	নাম : অসীম দাস পিতার নাম: সোনাতন দাস বাড়ির নং : n0149 বয়স : 37 লিঙ্গ : পুরুষ	ফটো উপলব্ধ	116	MMP2067429	নাম : বিশাখা দাস স্বামীর নাম: শ্যামাপদ দাস বাড়ির নং : n0149 বয়স : 42 লিঙ্গ : মহিলা	ফটো উপলব্ধ	117	SRA1266428	নাম : পরিতোষ দাস পিতার নাম: সনাতন দাস বাড়ির নং : n0149 বয়স : 34 লিঙ্গ : পুরুষ	ফটো উপলব্ধ
118	WB/09/069/159245	নাম : সোনাতন দাস পিতার নাম: সুরেন দাস বাড়ির নং : n0156 বয়স : 71 লিঙ্গ : পুরুষ	ফটো উপলব্ধ	119	WB/09/069/159191	নাম : সুনীতা দাস স্বামীর নাম: সোনাতন দাস বাড়ির নং : n0156 বয়স : 61 লিঙ্গ : মহিলা	ফটো উপলব্ধ	120	MMP2066629	নাম : নির্মল দাস পিতার নাম: সোনাতন দাস বাড়ির নং : n0156 বয়স : 41 লিঙ্গ : পুরুষ	ফটো উপলব্ধ

121	MMP2483527	নাম : অপর্ণা দাস স্বামীর নাম: নির্মল দাস বাড়ির নং : n0156 বয়স : 40 লিঙ্গ : মহিলা	ফটো উপলব্ধ	122	MMP2707412	নাম : বিমল দাস পিতার নাম: সোনাভন দাস বাড়ির নং : n0156 বয়স : 37 লিঙ্গ : পুরুষ	ফটো উপলব্ধ	123	SRA0310771	নাম : প্রতিমা দাস স্বামীর নাম: বিমল দাস বাড়ির নং : n0156 বয়স : 38 লিঙ্গ : মহিলা	ফটো উপলব্ধ
124	WB/09/069/159682	নাম : অধীর দাস পিতার নাম: সুরেন দাস বাড়ির নং : n0157 বয়স : 56 লিঙ্গ : পুরুষ	ফটো উপলব্ধ	125	MMP2707172	নাম : অমিত দাস পিতার নাম: অধীর দাস বাড়ির নং : n0157 বয়স : 34 লিঙ্গ : পুরুষ	ফটো উপলব্ধ	126	SRA1387935	নাম : সমিত দাস পিতার নাম: অধীর দাস বাড়ির নং : n0157 বয়স : 33 লিঙ্গ : পুরুষ	ফটো উপলব্ধ
127	WB/09/069/159044	নাম : প্রশান্ত দাস পিতার নাম: তেতুল দাস বাড়ির নং : n0160 বয়স : 56 লিঙ্গ : পুরুষ	ফটো উপলব্ধ	128	MMP2319366	নাম : চন্দনা দাস স্বামীর নাম: ফডিং দাস বাড়ির নং : n0160 বয়স : 41 লিঙ্গ : মহিলা	ফটো উপলব্ধ	129	SRA1173624	নাম : মৃত্যঞ্জয় দাস পিতার নাম: সুশান্ত দাস বাড়ির নং : n0160 বয়স : 35 লিঙ্গ : পুরুষ	ফটো উপলব্ধ
130	SRA1704519	নাম : ঝর্না দাস স্বামীর নাম: মৃত্যঞ্জয় দাস বাড়ির নং : n0160 বয়স : 27 লিঙ্গ : মহিলা	ফটো উপলব্ধ	131	WB/09/069/159159	নাম : নারায়ন দাস পিতার নাম: জার্মান দাস বাড়ির নং : n0162 বয়স : 59 লিঙ্গ : পুরুষ	ফটো উপলব্ধ	132	WB/09/069/159074	নাম : কল্যাণী দাস স্বামীর নাম: নারায়ন দাস বাড়ির নং : n0162 বয়স : 55 লিঙ্গ : মহিলা	ফটো উপলব্ধ
133	SRA1266451	নাম : মিলন দাস পিতার নাম: নারায়ণ দাস বাড়ির নং : n0162 বয়স : 34 লিঙ্গ : পুরুষ	ফটো উপলব্ধ	134	SRA1173640	নাম : মিনতি দাস পিতার নাম: ভক্ত কুমার দাস বাড়ির নং : n0163 বয়স : 35 লিঙ্গ : মহিলা	ফটো উপলব্ধ	135	SRA1704386	নাম : বলরানী দাস স্বামীর নাম: বেদ্যনাথ দাস বাড়ির নং : n0160 বয়স : 40 লিঙ্গ : মহিলা	ফটো উপলব্ধ
Q 136	SRA0310789	নাম : উপানন্দ দাস পিতার নাম: বেদ্যনাথ দাস বাড়ির নং : বয়স : 44 লিঙ্গ : পুরুষ	ফটো উপলব্ধ	137	SRA1173772	নাম : বেলোকা দাস স্বামীর নাম: উপানন্দ দাস বাড়ির নং : n0180 বয়স : 42 লিঙ্গ : মহিলা	ফটো উপলব্ধ	138	SRA0310797	নাম : নেপাল দাস পিতার নাম: বেদ্যনাথ দাস বাড়ির নং : n0180 বয়স : 43 লিঙ্গ : পুরুষ	ফটো উপলব্ধ
139	SRA1266741	নাম : প্রসেনজিৎ দাস পিতার নাম: গৌর দাস বাড়ির নং : n0264 বয়স : 35 লিঙ্গ : পুরুষ	ফটো উপলব্ধ	140	SRA1266758	নাম : কাকলী দাস স্বামীর নাম: প্রসেনজিৎ দাস বাড়ির নং : n0265 বয়স : 35 লিঙ্গ : মহিলা	ফটো উপলব্ধ	141	SRA1266774	নাম : গৌর দাস পিতার নাম: স্বষি দাস বাড়ির নং : n0267 বয়স : 66 লিঙ্গ : পুরুষ	ফটো উপলব্ধ
142	SRA1704758	নাম : মাস্পী দাস পিতার নাম: গৌর দাস বাড়ির নং : n0267 বয়স : 33 লিঙ্গ : মহিলা	ফটো উপলব্ধ	143	SRA1266782	নাম : শিখা দাস পিতার নাম: গৌর দাস বাড়ির নং : n0268 বয়স : 43 লিঙ্গ : মহিলা	ফটো উপলব্ধ	144	SRA1909845	নাম : বানী দাস স্বামীর নাম: অক্ষয় দাস বাড়ির নং : n0240 বয়স : 28 লিঙ্গ : মহিলা	ফটো উপলব্ধ
145	SRA2047462	নাম : বিউটি দাস স্বামীর নাম: মিলন দাস বাড়ির নং : n0071 বয়স : 28 লিঙ্গ : মহিলা	ফটো উপলব্ধ	146	SRA1972959	নাম : জয়দেব দাস পিতার নাম: গিরীন্দ্র দাস বাড়ির নং : n0070 বয়স : 28 লিঙ্গ : পুরুষ	ফটো উপলব্ধ	147	SRA2047413	নাম : মলয় দাস পিতার নাম: সুশান্ত দাস বাড়ির নং : n0071 বয়স : 27 লিঙ্গ : পুরুষ	ফটো উপলব্ধ
Q 148	SRA2052645	নাম : শ্যামল দাস পিতার নাম: উপানন্দ দাস বাড়ির নং : বয়স : 27 লিঙ্গ : পুরুষ	ফটো উপলব্ধ	149	SRA2099380	নাম : মিঠুন দাস পিতার নাম: গ্যানন্দ দাস বাড়ির নং : 0070 বয়স : 26 লিঙ্গ : পুরুষ	ফটো উপলব্ধ	150	SRA2099422	নাম : বিশাখা দাস স্বামীর নাম: বিপ্লব দাস বাড়ির নং : 0070 বয়স : 26 লিঙ্গ : মহিলা	ফটো উপলব্ধ

151 নাম : মনোজ দাস স্বামীর নাম: শিখা দাস বাড়ির নং : 0268 বয়স : 26 লিঙ্গ : পুরুষ	SRA2099497 ফটো উপলব্ধ	152 নাম : যুথিকা দাস স্বামীর নাম: অসীম দাস বাড়ির নং : n0149 বয়স : 34 লিঙ্গ : মহিলা	SRA1266410 ফটো উপলব্ধ	153 নাম : রুপালী দাস স্বামীর নাম: মিতুন দাস বাড়ির নং : n0070 বয়স : 26 লিঙ্গ : মহিলা	SRA2114346 ফটো উপলব্ধ
154 নাম : অর্চনা দাস স্বামীর নাম: মনোতোষ দাস বাড়ির নং : এন0124 বয়স : 28 লিঙ্গ : মহিলা	SRA2072650 ফটো উপলব্ধ	155 নাম : শ্যামাপদ দাস পিতার নাম: হারু দাস বাড়ির নং : n0149 বয়স : 52 লিঙ্গ : পুরুষ	SRA2395747 ফটো উপলব্ধ	156 নাম : বচন দাস পিতার নাম: ভক্ত দাস বাড়ির নং : 0163 বয়স : 26 লিঙ্গ : পুরুষ	SRA2060853 ফটো উপলব্ধ
157 নাম : পঙ্কজ দাস পিতার নাম: পরিতোষ দাস বাড়ির নং : এন0117 বয়স : 23 লিঙ্গ : পুরুষ	SRA2473338 ফটো উপলব্ধ	158 নাম : সন্দীপ দাস পিতার নাম: নির্মল দাস বাড়ির নং : এন00156 বয়স : 23 লিঙ্গ : পুরুষ	SRA2473213 ফটো উপলব্ধ	159 নাম : সোনালী দাস স্বামীর নাম: স্বরজিৎ দাস বাড়ির নং : এন0120 বয়স : 24 লিঙ্গ : মহিলা	SRA2473486 ফটো উপলব্ধ
160 নাম : দীপ্তী বিশ্বাস পিতার নাম: শ্রীকান্ত বিশ্বাস বাড়ির নং : এন0288 বয়স : 23 লিঙ্গ : মহিলা	SRA2473577 ফটো উপলব্ধ	161 নাম : বিশাখা দাস পিতার নাম: বীরেন দাস বাড়ির নং : এন0132 বয়স : 23 লিঙ্গ : মহিলা	SRA2473247 ফটো উপলব্ধ	162 নাম : শ্যামলী দাস স্বামীর নাম: মনোজ দাস বাড়ির নং : এন0268 বয়স : 24 লিঙ্গ : মহিলা	SRA2473403 ফটো উপলব্ধ
163 নাম : লক্ষ্মী দাস স্বামীর নাম: শ্যামল দাস বাড়ির নং : এন0180 বয়স : 26 লিঙ্গ : মহিলা	SRA2473460 ফটো উপলব্ধ	164 নাম : মায়ী দাস স্বামীর নাম: গৌর দাস বাড়ির নং : n0266 বয়স : 58 লিঙ্গ : মহিলা	SRA1266766 ফটো উপলব্ধ	165 নাম : টগর দাস পিতার নাম: ভাদু দাস বাড়ির নং : n0129 বয়স : 63 লিঙ্গ : পুরুষ	SRA2530830 ফটো উপলব্ধ
166 নাম : তনয় দাস পিতার নাম: ফডং দাস বাড়ির নং : এন0160 বয়স : 24 লিঙ্গ : পুরুষ	SRA2473346 ফটো উপলব্ধ	167 নাম : দীপক দাস পিতার নাম: তাপস দাস বাড়ির নং : এন0062 বয়স : 22 লিঙ্গ : পুরুষ	SRA2598159 ফটো উপলব্ধ	168 নাম : প্রদীপ্ত দাস পিতার নাম: পরিতোষ দাস বাড়ির নং : এন0117 বয়স : 22 লিঙ্গ : পুরুষ	SRA2587848 ফটো উপলব্ধ
169 নাম : অচিন্ত দাস পিতার নাম: অরবিন্দ দাস বাড়ির নং : এন0130 বয়স : 22 লিঙ্গ : পুরুষ	SRA2591733 ফটো উপলব্ধ	170 নাম : রুমা দাস স্বামীর নাম: পরিতোষ দাস বাড়ির নং : এন0149 বয়স : 25 লিঙ্গ : মহিলা	SRA2598258 ফটো উপলব্ধ	171 নাম : সুমিত্রা দাস স্বামীর নাম: সন্দীপ দাস বাড়ির নং : এন00156 বয়স : 22 লিঙ্গ : মহিলা	SRA2598274 ফটো উপলব্ধ
172 নাম : মৌসুমি দাস স্বামীর নাম: রাকেশ দাস বাড়ির নং : এন0072 বয়স : 24 লিঙ্গ : মহিলা	SRA2598324 ফটো উপলব্ধ	173 নাম : বিফল দাস পিতার নাম: আপাং দাস বাড়ির নং : n0157 বয়স : 46 লিঙ্গ : পুরুষ	MMP1587245 ফটো উপলব্ধ	174 নাম : দোলন দাস স্বামীর নাম: বিফল দাস বাড়ির নং : n0157 বয়স : 32 লিঙ্গ : মহিলা	SRA1584812 ফটো উপলব্ধ
175 নাম : বীরেন দাস পিতার নাম: জটু দাস বাড়ির নং : n0158 বয়স : 66 লিঙ্গ : পুরুষ	SRA2612802 ফটো উপলব্ধ	176 নাম : সনৎ দাস পিতার নাম: লক্ষণ দাস বাড়ির নং : n0131 বয়স : 34 লিঙ্গ : পুরুষ	SRA1266345 ফটো উপলব্ধ	177 নাম : পুষ্প দাস স্বামীর নাম: বীরেন দাস বাড়ির নং : n0158 বয়স : 61 লিঙ্গ : মহিলা	SRA2612745 ফটো উপলব্ধ
178 নাম : ফডিং দাস পিতার নাম: তেতুল দাস বাড়ির নং : n0160 বয়স : 42 লিঙ্গ : পুরুষ	MMP2066587 ফটো উপলব্ধ	179 নাম : বুলবুলি দাস স্বামীর নাম: নেপাল দাস বাড়ির নং : n0180 বয়স : 39 লিঙ্গ : মহিলা	MMP2613735 ফটো উপলব্ধ	180 নাম : দেবশীষ মন্ডল পিতার নাম: বিভাষ মন্ডল বাড়ির নং : n0028 বয়স : 32 লিঙ্গ : পুরুষ	SRA1584770 ফটো উপলব্ধ

181	SRA2647485	নাম : বিক্রম দাস পিতার নাম: নেপাল দাস বাড়ির নং : n0180 বয়স : 21 লিঙ্গ : পুরুষ	ফটো উপলব্ধ	182	SRA2648715	নাম : সান্তনা দাস স্বামীর নাম: অজিত দাস বাড়ির নং : এন0073 বয়স : 40 লিঙ্গ : মহিলা	ফটো উপলব্ধ	183	SRA2647972	নাম : শুভজীৎ দাস পিতার নাম: বিমল দাস বাড়ির নং : এন0156 বয়স : 21 লিঙ্গ : পুরুষ	ফটো উপলব্ধ
184	SRA2647881	নাম : পলি দাস স্বামীর নাম: অজয় দাস বাড়ির নং : এন00127 বয়স : 22 লিঙ্গ : মহিলা	ফটো উপলব্ধ	185	SRA2648624	নাম : রকি মন্ডল স্বামীর নাম: দেবশীষ মন্ডল বাড়ির নং : এন0028 বয়স : 28 লিঙ্গ : মহিলা	ফটো উপলব্ধ	186	SRA2647519	নাম : শুভজিত দাস পিতার নাম: অজিত দাস বাড়ির নং : এন0073 বয়স : 21 লিঙ্গ : পুরুষ	ফটো উপলব্ধ
187	SRA2671295	নাম : আনন্দ দাস পিতার নাম: তারাপদ দাস বাড়ির নং : n0118 বয়স : 61 লিঙ্গ : পুরুষ	ফটো উপলব্ধ	188	SRA1266337	নাম : সাধন দাস পিতার নাম: নন্দলাল দাস বাড়ির নং : n0128 বয়স : 34 লিঙ্গ : পুরুষ	ফটো উপলব্ধ	189	SRA1469881	নাম : রীতা দাস স্বামীর নাম: সাধন দাস বাড়ির নং : n0128 বয়স : 32 লিঙ্গ : মহিলা	ফটো উপলব্ধ
190	SRA2689180	নাম : ভক্তকুমার দাস পিতার নাম: ভূপতি দাস বাড়ির নং : n0163 বয়স : 61 লিঙ্গ : পুরুষ	ফটো উপলব্ধ	191	SRA2689206	নাম : ভগবতী দাস স্বামীর নাম: ভক্ত কুমার দাস বাড়ির নং : n0163 বয়স : 57 লিঙ্গ : মহিলা	ফটো উপলব্ধ	192	MWR1613637	নাম : শিপালীদাসী স্বামীর নাম: সমরচন্দ্র দাস বাড়ির নং : এন0264 বয়স : 48 লিঙ্গ : মহিলা	ফটো উপলব্ধ
193	WB/09/060/393047	নাম : সুমিত্রা দাস স্বামীর নাম: পঞ্চানন দাস বাড়ির নং : এন0264 বয়স : 71 লিঙ্গ : মহিলা	ফটো উপলব্ধ	194	ZQN2615250	নাম : রাহুল দাস পিতার নাম: সমর দাস বাড়ির নং : এন0264 বয়স : 23 লিঙ্গ : পুরুষ	ফটো উপলব্ধ	195	SRA1928985	নাম : পূর্ণিমা দাস স্বামীর নাম: রাজু দাস বাড়ির নং : এন0264 বয়স : 28 লিঙ্গ : মহিলা	ফটো উপলব্ধ
196	ZQN1753870	নাম : রাজু দাস পিতার নাম: সমর দাস বাড়ির নং : এন0264 বয়স : 29 লিঙ্গ : পুরুষ	ফটো উপলব্ধ	197	WB/09/060/393048	নাম : সমর দাস পিতার নাম: পঞ্চানন দাস বাড়ির নং : এন0264 বয়স : 51 লিঙ্গ : পুরুষ	ফটো উপলব্ধ	198	SRA2689818	নাম : ধীরেন দাস পিতার নাম: ললিত দাস বাড়ির নং : এন0132 বয়স : 56 লিঙ্গ : পুরুষ	ফটো উপলব্ধ
199	SRA2689826	নাম : বন্দনা দাস স্বামীর নাম: ধীরেন দাস বাড়ির নং : এন0132 বয়স : 45 লিঙ্গ : মহিলা	ফটো উপলব্ধ	200	SRA2691392	নাম : অজিত দাস পিতার নাম: উপেন দাস বাড়ির নং : n0073 বয়স : 61 লিঙ্গ : পুরুষ	ফটো উপলব্ধ	201	SRA2691442	নাম : তুলসী দাস স্বামীর নাম: সুধন্য দাস বাড়ির নং : n0127 বয়স : 51 লিঙ্গ : মহিলা	ফটো উপলব্ধ
202	SRA2011005	নাম : মৌসুমী প্রামানিক হালদার স্বামীর নাম: সন্দীপ প্রামানিক বাড়ির নং : n0123 বয়স : 27 লিঙ্গ : মহিলা	ফটো উপলব্ধ	203	SRA1722115	নাম : রিঙ্কু দাস বৈরাগ্য পিতার নাম: রতন দাস বৈরাগ্য বাড়ির নং : n0286 বয়স : 35 লিঙ্গ : মহিলা	ফটো উপলব্ধ	204	SRA2099414	নাম : অঞ্জলী দাস(প্রামানিক) স্বামীর নাম: বিদ্যেন প্রামানিক বাড়ির নং : 0211 বয়স : 27 লিঙ্গ : মহিলা	ফটো উপলব্ধ
205	SRA2099455	নাম : সম্পা নন্দন(প্রামানিক) স্বামীর নাম: প্রশান্ত প্রামানিক বাড়ির নং : 0016 বয়স : 26 লিঙ্গ : মহিলা	ফটো উপলব্ধ	206	SRA2473635	নাম : সুস্মিতা নন্দী পিতার নাম: সুজিত নন্দী বাড়ির নং : এন0225 বয়স : 23 লিঙ্গ : মহিলা	ফটো উপলব্ধ	207	SRA2047421	নাম : সঞ্জিত নন্দী পিতার নাম: সুজিত নন্দী বাড়ির নং : n0225 বয়স : 27 লিঙ্গ : পুরুষ	ফটো উপলব্ধ
208	WB/09/069/159208	নাম : শীতল নন্দী পিতার নাম: শ্যামলাল নন্দী বাড়ির নং : n0222 বয়স : 81 লিঙ্গ : পুরুষ	ফটো উপলব্ধ	209	SRA2363604	নাম : শিপ্রা নন্দী হালদার স্বামীর নাম: মোহন নন্দী বাড়ির নং : n0230 বয়স : 25 লিঙ্গ : মহিলা	ফটো উপলব্ধ	210	SRA0311043	নাম : লক্ষণ নন্দী পিতার নাম: লক্ষ্মীকান্ত নন্দী বাড়ির নং : n0243 বয়স : 38 লিঙ্গ : পুরুষ	ফটো উপলব্ধ

211 নাম : টুকি নন্দী স্বামীর নাম: শিমুল নন্দী বাড়ির নং : n0262 বয়স : 37 লিঙ্গ : মহিলা	MMP2718419 ফটো উপলব্ধ	212 নাম : প্রমীলা নন্দী স্বামীর নাম: লক্ষ্মী নন্দী বাড়ির নং : n0243 বয়স : 60 লিঙ্গ : মহিলা	SRA2705622 ফটো উপলব্ধ	213 নাম : লক্ষ্মীকান্ত নন্দী পিতার নাম: শ্যামলাল নন্দী বাড়ির নং : n0243 বয়স : 85 লিঙ্গ : পুরুষ	SRA2717148 ফটো উপলব্ধ
214 নাম : ফুলমতী নন্দী স্বামীর নাম: জ্যোতিষ নন্দী বাড়ির নং : n0230 বয়স : 72 লিঙ্গ : মহিলা	SRA2788156 ফটো উপলব্ধ	215 নাম : জ্যোতিষ নন্দী পিতার নাম: শ্যামলাল নন্দী বাড়ির নং : n0230 বয়স : 78 লিঙ্গ : পুরুষ	SRA2788149 ফটো উপলব্ধ	216 নাম : কনিকা নন্দী স্বামীর নাম: সুজিত নন্দী বাড়ির নং : n0225 বয়স : 41 লিঙ্গ : মহিলা	MMP2318780 ফটো উপলব্ধ
217 নাম : বিশ্বজিৎ নন্দী পিতার নাম: দুলাল নন্দী বাড়ির নং : n0225 বয়স : 36 লিঙ্গ : পুরুষ	SRA1266667 ফটো উপলব্ধ	218 নাম : সুজিত নন্দী পিতার নাম: দুলাল নন্দী বাড়ির নং : n0225 বয়স : 48 লিঙ্গ : পুরুষ	SRA2698355 ফটো উপলব্ধ	219 নাম : শেফালী নন্দী স্বামীর নাম: দুলাল নন্দী বাড়ির নং : n0225 বয়স : 71 লিঙ্গ : মহিলা	WB/09/069/159272 ফটো উপলব্ধ
220 নাম : দুলালচন্দ্র নন্দী পিতার নাম: রামলাল নন্দী বাড়ির নং : n0225 বয়স : 80 লিঙ্গ : পুরুষ	SRA2705739 ফটো উপলব্ধ	221 নাম : ডলি নন্দী (হালদার) স্বামীর নাম: বিষ্ণু নন্দী বাড়ির নং : n0222 বয়স : 31 লিঙ্গ : মহিলা	SRA1704691 ফটো উপলব্ধ	222 নাম : বিষ্ণু নন্দী পিতার নাম: শীতল নন্দী বাড়ির নং : n0222 বয়স : 35 লিঙ্গ : পুরুষ	SRA1470046 ফটো উপলব্ধ
223 নাম : অঞ্জনা নন্দী স্বামীর নাম: গোকুল নন্দী বাড়ির নং : n0222 বয়স : 36 লিঙ্গ : মহিলা	SRA1469972 ফটো উপলব্ধ	224 নাম : গোকুল নন্দী পিতার নাম: শীতল নন্দী বাড়ির নং : n0222 বয়স : 36 লিঙ্গ : পুরুষ	SRA1173582 ফটো উপলব্ধ	225 নাম : বিপুল নন্দী পিতার নাম: শীতল নন্দী বাড়ির নং : n0222 বয়স : 39 লিঙ্গ : পুরুষ	MMP2707248 ফটো উপলব্ধ
226 নাম : শিমুল নন্দী পিতার নাম: শীতল নন্দী বাড়ির নং : n0222 বয়স : 43 লিঙ্গ : পুরুষ	SRA0311068 ফটো উপলব্ধ	227 নাম : সুচন্দ্রা নন্দী স্বামীর নাম: লক্ষ্মন নন্দী বাড়ির নং : n0243 বয়স : 29 লিঙ্গ : মহিলা	SRA2394534 ফটো উপলব্ধ	228 নাম : জ্যোত্স্না নন্দী স্বামীর নাম: বিশ্বজিৎ নন্দী বাড়ির নং : n0225 বয়স : 34 লিঙ্গ : মহিলা	SRA1266659 ফটো উপলব্ধ
229 নাম : মান্দী মন্ডল পিতার নাম: বিধান চন্দ্র মন্ডল বাড়ির নং : এন154 বয়স : 30 লিঙ্গ : মহিলা	SRA1850742 ফটো উপলব্ধ	230 নাম : রিঙ্কু সরকার নন্দী স্বামীর নাম: বিপুল নন্দী বাড়ির নং : n0222 বয়স : 28 লিঙ্গ : মহিলা	SRA1909654 ফটো উপলব্ধ	231 নাম : মোহন নন্দী পিতার নাম: জ্যোতিষ নন্দী বাড়ির নং : n0230 বয়স : 28 লিঙ্গ : পুরুষ	SRA1909928 ফটো উপলব্ধ
232 নাম : রুপা প্রধান(মন্ডল) স্বামীর নাম: অভিজিৎ মন্ডল বাড়ির নং : 0253 বয়স : 31 লিঙ্গ : মহিলা	SRA2099430 ফটো উপলব্ধ	233 নাম : সোমা মন্ডল(প্রামাণিক) স্বামীর নাম: তরুণ প্রামাণিক বাড়ির নং : n0209 বয়স : 38 লিঙ্গ : মহিলা	MMP2645935 ফটো উপলব্ধ	234 নাম : নিখিল প্রামাণিক পিতার নাম: নৃপেন্দ্র প্রামাণিক বাড়ির নং : N0215 বয়স : 35 লিঙ্গ : পুরুষ	SRA1266568 ফটো উপলব্ধ
235 নাম : বিপ্লব প্রামাণিক পিতার নাম: বিশ্বনাথ প্রামাণিক বাড়ির নং : 0024 বয়স : 26 লিঙ্গ : পুরুষ	SRA2060861 ফটো উপলব্ধ	236 নাম : সুস্মিতা প্রামাণিক পিতার নাম: সুজিত প্রামাণিক বাড়ির নং : 0175 বয়স : 26 লিঙ্গ : মহিলা	SRA2099372 ফটো উপলব্ধ	237 নাম : সঙ্গীতা প্রামাণিক(বিশ্বাস) স্বামীর নাম: মৃদুল বিশ্বাস বাড়ির নং : n0177 বয়স : 37 লিঙ্গ : মহিলা	SRA0311944 ফটো উপলব্ধ
238 নাম : বিন্দু প্রামাণিক পিতার নাম: সুখেন প্রামাণিক বাড়ির নং : এন0209 বয়স : 25 লিঙ্গ : পুরুষ	SRA2167005 ফটো উপলব্ধ	239 নাম : প্রিয়া প্রামাণিক পিতার নাম: শুভেন্দ্র প্রামাণিক বাড়ির নং : এন0178 বয়স : 25 লিঙ্গ : মহিলা	SRA2167039 ফটো উপলব্ধ	240 নাম : সোনালী প্রামাণিক মন্ডল স্বামীর নাম: সুরজিৎ প্রামাণিক বাড়ির নং : এন0183 বয়স : 28 লিঙ্গ : মহিলা	SRA2167062 ফটো উপলব্ধ

241	SRA2473270	ফটো উপলব্ধ	242	SRA2473445	ফটো উপলব্ধ	243	SRA1821024	ফটো উপলব্ধ
নাম : কৃষ্ণ প্রমাণিক পিতার নাম: সুখেন প্রমাণিক বাড়ির নং : এন0209 বয়স : 23 লিঙ্গ : পুরুষ			নাম : প্রিয়কা প্রমাণিক পিতার নাম: প্রহ্লাদ প্রমাণিক বাড়ির নং : এন0016 বয়স : 23 লিঙ্গ : মহিলা			নাম : প্রকাশ প্রামাণিক পিতার নাম: সদানন্দ প্রমাণিক বাড়ির নং : n0187 বয়স : 29 লিঙ্গ : পুরুষ		
244	SRA1704592	ফটো উপলব্ধ	245	SRA2167153	ফটো উপলব্ধ	246	MMP2318871	ফটো উপলব্ধ
নাম : বনশ্রী প্রামাণিক পিতার নাম: গৌরঙ্গ সুন্দর প্রামাণিক বাড়ির নং : n0185 বয়স : 31 লিঙ্গ : মহিলা			নাম : প্রসেনজিৎ প্রামাণিক পিতার নাম: রনজিত প্রামাণিক বাড়ির নং : এন0183 বয়স : 25 লিঙ্গ : পুরুষ			নাম : প্রশান্ত প্রামাণিক পিতার নাম: হারাধন প্রামাণিক বাড়ির নং : n0016 বয়স : 42 লিঙ্গ : পুরুষ		
247	MMP2318822	ফটো উপলব্ধ	248	SRA2396034	ফটো উপলব্ধ	249	SRA1704527	ফটো উপলব্ধ
নাম : ভবেশ প্রামাণিক পিতার নাম: ভীমচন্দ্র প্রামাণিক বাড়ির নং : n0023 বয়স : 41 লিঙ্গ : পুরুষ			নাম : সুখেন প্রামাণিক পিতার নাম: সুবোধ প্রামাণিক বাড়ির নং : n0209 বয়স : 47 লিঙ্গ : পুরুষ			নাম : রমেন প্রামাণিক পিতার নাম: রঘুনন্দন প্রামাণিক বাড়ির নং : n0147 বয়স : 30 লিঙ্গ : পুরুষ		
250	SRA2208825	ফটো উপলব্ধ	251	ZQN1495282	ফটো উপলব্ধ	252	SRA2395911	ফটো উপলব্ধ
নাম : মায়ারানী প্রামাণিক স্বামীর নাম: নন্দদুলাল প্রামাণিক বাড়ির নং : n0211 বয়স : 70 লিঙ্গ : মহিলা			নাম : রঞ্জু মন্ডল প্রামাণিক স্বামীর নাম: ভবেশ প্রামাণিক বাড়ির নং : 0023 বয়স : 33 লিঙ্গ : মহিলা			নাম : স্বপন প্রামাণিক পিতার নাম: মণীন্দ্রনাথ প্রামাণিক বাড়ির নং : n0187 বয়স : 53 লিঙ্গ : পুরুষ		
253	MMP1620483	ফটো উপলব্ধ	254	MMP2483329	ফটো উপলব্ধ	255	NHW1281690	ফটো উপলব্ধ
নাম : মহাদেব প্রামাণিক পিতার নাম: শরৎ চন্দ্র প্রামাণিক বাড়ির নং : n0212 বয়স : 46 লিঙ্গ : পুরুষ			নাম : সুপ্রিয়া প্রামাণিক স্বামীর নাম: শুভেন্দু প্রামাণিক বাড়ির নং : n0178 বয়স : 42 লিঙ্গ : মহিলা			নাম : উৎপল প্রামাণিক পিতার নাম: উত্তম প্রামাণিক বাড়ির নং : n00010 বয়স : 38 লিঙ্গ : পুরুষ		
256	SRA2047496	ফটো উপলব্ধ	257	SRA2047439	ফটো উপলব্ধ	258	SRA2047363	ফটো উপলব্ধ
নাম : রিয়া প্রামাণিক পিতার নাম: সদানন্দ প্রামাণিক বাড়ির নং : n0187 বয়স : 27 লিঙ্গ : মহিলা			নাম : সঙ্গীতা প্রামাণিক স্বামীর নাম: সীমান্ত প্রামাণিক বাড়ির নং : n0178 বয়স : 27 লিঙ্গ : মহিলা			নাম : আকাশ প্রামাণিক পিতার নাম: গৌরঙ্গ সুন্দর প্রামাণিক বাড়ির নং : n0185 বয়স : 27 লিঙ্গ : পুরুষ		
259	SRA2047546	ফটো উপলব্ধ	260	SRA2052652	ফটো উপলব্ধ	261	MMP2319382	ফটো উপলব্ধ
নাম : স্মরজিৎ প্রামাণিক পিতার নাম: সুবোধ প্রামাণিক বাড়ির নং : n0142 বয়স : 27 লিঙ্গ : পুরুষ			নাম : জয়শ্রী প্রামাণিক স্বামীর নাম: অর্জুন প্রামাণিক বাড়ির নং : n0214 বয়স : 28 লিঙ্গ : মহিলা			নাম : পূর্ণিমা প্রামাণিক স্বামীর নাম: রনজিত প্রামাণিক বাড়ির নং : n0183 বয়স : 45 লিঙ্গ : মহিলা		
262	SRA2673465	ফটো উপলব্ধ	263	SRA2672228	ফটো উপলব্ধ	264	SRA2672236	ফটো উপলব্ধ
নাম : রনজিত প্রামাণিক পিতার নাম: অজিত প্রামাণিক বাড়ির নং : n0183 বয়স : 61 লিঙ্গ : পুরুষ			নাম : সমর প্রামাণিক পিতার নাম: শিষি প্রামাণিক বাড়ির নং : n0139 বয়স : 74 লিঙ্গ : পুরুষ			নাম : গীতা প্রামাণিক স্বামীর নাম: সমর প্রামাণিক বাড়ির নং : n0139 বয়স : 68 লিঙ্গ : মহিলা		
265	SRA2647634	ফটো উপলব্ধ	266	SRA2648103	ফটো উপলব্ধ	267	SRA2648251	ফটো উপলব্ধ
নাম : সুদীপা প্রামাণিক মায়ের নাম: সোমা প্রামাণিক বাড়ির নং : এন0176 বয়স : 21 লিঙ্গ : মহিলা			নাম : তনুজা মন্ডল প্রামাণিক স্বামীর নাম: সুদেব প্রামাণিক বাড়ির নং : এন0142 বয়স : 29 লিঙ্গ : মহিলা			নাম : সুভদ্রা প্রামাণিক স্বামীর নাম: সুভাষ প্রামাণিক বাড়ির নং : এন0209 বয়স : 56 লিঙ্গ : মহিলা		
268	SRA2648053	ফটো উপলব্ধ	269	SRA2648079	ফটো উপলব্ধ	270	SRA2647964	ফটো উপলব্ধ
নাম : রমা প্রামাণিক পিতার নাম: রতন কুমার প্রামাণিক বাড়ির নং : এন0187 বয়স : 21 লিঙ্গ : মহিলা			নাম : সুভাষ প্রামাণিক পিতার নাম: সুবোধ প্রামাণিক বাড়ির নং : এন0209 বয়স : 59 লিঙ্গ : পুরুষ			নাম : অসিমা মন্ডল নন্দী স্বামীর নাম: লালু প্রসাদ মন্ডল বাড়ির নং : এন0187 বয়স : 31 লিঙ্গ : মহিলা		

271	MMP2318863	নাম : সুভদ্রা প্রামানিক স্বামীর নাম: প্রহ্লাদ প্রামানিক বাড়ির নং : n0016 বয়স : 41 লিঙ্গ : মহিলা	ফটো উপলব্ধ	272	SRA2614337	নাম : সুজিৎ প্রামানিক পিতার নাম: লক্ষ্মীকান্ত প্রামানিক বাড়ির নং : n0175 বয়স : 50 লিঙ্গ : পুরুষ	ফটো উপলব্ধ	273	SRA2616969	নাম : রঘুনন্দন প্রামানিক পিতার নাম: সৌরেন্দ্র প্রামানিক বাড়ির নং : n0147 বয়স : 79 লিঙ্গ : পুরুষ	ফটো উপলব্ধ
274	MMP2483493	নাম : টিঙ্কু প্রামানিক স্বামীর নাম: সুজিৎ প্রামানিক বাড়ির নং : n0175 বয়স : 40 লিঙ্গ : মহিলা	ফটো উপলব্ধ	275	SRA2610277	নাম : সদানন্দ প্রামানিক পিতার নাম: তারাপদ প্রামানিক বাড়ির নং : n0187 বয়স : 63 লিঙ্গ : পুরুষ	ফটো উপলব্ধ	276	SRA2396026	নাম : রতন কুমার প্রামানিক পিতার নাম: মনোদ্র নাথ প্রামানিক বাড়ির নং : n0187 বয়স : 60 লিঙ্গ : পুরুষ	ফটো উপলব্ধ
277	SRA2598316	নাম : সাগরী বিশ্বাস প্রামানিক স্বামীর নাম: বিনয় প্রামানিক বাড়ির নং : এন0211 বয়স : 28 লিঙ্গ : মহিলা	ফটো উপলব্ধ	278	UJM2008175	নাম : সাধি মন্ডল স্বামীর নাম: শোভন প্রামানিক বাড়ির নং : এন0187 বয়স : 25 লিঙ্গ : মহিলা	ফটো উপলব্ধ	279	SRA2598175	নাম : প্রিয়া প্রামানিক বিশ্বাস স্বামীর নাম: বিজয় প্রামানিক বাড়ির নং : এন0211 বয়স : 22 লিঙ্গ : মহিলা	ফটো উপলব্ধ
280	SRA2598183	নাম : মৌসম প্রামানিক পিতার নাম: মহাদেব প্রামানিক বাড়ির নং : এন0212 বয়স : 22 লিঙ্গ : পুরুষ	ফটো উপলব্ধ	281	SRA2590016	নাম : প্রণব প্রামানিক পিতার নাম: শুভেন্দ্র প্রামানিক বাড়ির নং : এন0178 বয়স : 22 লিঙ্গ : পুরুষ	ফটো উপলব্ধ	282	MMP2066736	নাম : জ্যোতির্ময় প্রামানিক পিতার নাম: যুগোল প্রামানিক বাড়ির নং : n0174 বয়স : 42 লিঙ্গ : পুরুষ	ফটো উপলব্ধ
283	SRA2691632	নাম : দিপালী প্রামানিক স্বামীর নাম: রঘুনন্দন প্রামানিক বাড়ির নং : n0147 বয়স : 61 লিঙ্গ : মহিলা	ফটো উপলব্ধ	284	SRA2692622	নাম : গৌতম কুমার প্রামানিক পিতার নাম: গুরুপদ প্রামানিক বাড়ির নং : n0185 বয়স : 59 লিঙ্গ : পুরুষ	ফটো উপলব্ধ	285	WB/09/069/159634	নাম : সুভাষ প্রামানিক পিতার নাম: শরৎ প্রামানিক বাড়ির নং : n0212 বয়স : 59 লিঙ্গ : পুরুষ	ফটো উপলব্ধ
286	WB/09/069/159388	নাম : বিশখা প্রামানিক স্বামীর নাম: সুভাষ প্রামানিক বাড়ির নং : n0212 বয়স : 55 লিঙ্গ : মহিলা	ফটো উপলব্ধ	287	SRA2828440	নাম : সঞ্জয় প্রামানিক পিতার নাম: শরৎ প্রামানিক বাড়ির নং : n0212 বয়স : 52 লিঙ্গ : পুরুষ	ফটো উপলব্ধ	288	SRA1469956	নাম : কংকাবতী প্রামানিক স্বামীর নাম: সঞ্জয় প্রামানিক বাড়ির নং : n0212 বয়স : 40 লিঙ্গ : মহিলা	ফটো উপলব্ধ
289	MMP1709120	নাম : রত্না প্রামানিক স্বামীর নাম: সন্তোষ প্রামানিক বাড়ির নং : n0212 বয়স : 46 লিঙ্গ : মহিলা	ফটো উপলব্ধ	290	MMP2067445	নাম : রিম্পা প্রামানিক স্বামীর নাম: মহাদেব প্রামানিক বাড়ির নং : n0212 বয়স : 44 লিঙ্গ : মহিলা	ফটো উপলব্ধ	291	MMP2576064	নাম : প্রতীমা প্রামানিক স্বামীর নাম: জীতেন প্রামানিক বাড়ির নং : n0213 বয়স : 76 লিঙ্গ : মহিলা	ফটো উপলব্ধ
292	MMP2066652	নাম : জীবন প্রামানিক পিতার নাম: জীতেন প্রামানিক বাড়ির নং : n0213 বয়স : 42 লিঙ্গ : পুরুষ	ফটো উপলব্ধ	293	WB/09/069/159655	নাম : নৃপেন্দ্রনাথ প্রামানিক পিতার নাম: তুষ্ট প্রামানিক বাড়ির নং : n0214 বয়স : 67 লিঙ্গ : পুরুষ	ফটো উপলব্ধ	294	SRA2569515	নাম : সুরেন প্রামানিক পিতার নাম: তুষ্ট প্রামানিক বাড়ির নং : n0214 বয়স : 70 লিঙ্গ : পুরুষ	ফটো উপলব্ধ
295	WB/09/069/159612	নাম : শোভা প্রামানিক স্বামীর নাম: সুরেন প্রামানিক বাড়ির নং : n0214 বয়স : 56 লিঙ্গ : মহিলা	ফটো উপলব্ধ	296	SRA1387976	নাম : অর্জুন প্রামানিক পিতার নাম: সুরেন প্রামানিক বাড়ির নং : n0214 বয়স : 34 লিঙ্গ : পুরুষ	ফটো উপলব্ধ	297	SRA1388073	নাম : বিশ্বনাথ প্রামানিক পিতার নাম: সুরেন প্রামানিক বাড়ির নং : n0214 বয়স : 34 লিঙ্গ : পুরুষ	ফটো উপলব্ধ
298	WB/09/069/159416	নাম : অসীমা প্রামানিক স্বামীর নাম: নৃপেন প্রামানিক বাড়ির নং : n0214 বয়স : 61 লিঙ্গ : মহিলা	ফটো উপলব্ধ	299	SRA2208759	নাম : অশোকা প্রামানিক স্বামীর নাম: নরেন্দ্র প্রামানিক বাড়ির নং : n0215 বয়স : 56 লিঙ্গ : মহিলা	ফটো উপলব্ধ	300	WB/09/069/159576	নাম : সুধারানী প্রামানিক স্বামীর নাম: লক্ষীকান্ত প্রামানিক বাড়ির নং : n0248 বয়স : 71 লিঙ্গ : মহিলা	ফটো উপলব্ধ

301	SRA2788057	নাম : পরিতোষ প্রামানিক পিতার নাম: লক্ষীকান্ত প্রামানিক বাড়ির নং : n0248 বয়স : 51 লিঙ্গ : পুরুষ	ফটো উপলব্ধ	302	MMP2483402	নাম : পুষ্পরাণী প্রামানিক স্বামীর নাম: পরিতোষ প্রামানিক বাড়ির নং : n0248 বয়স : 40 লিঙ্গ : মহিলা	ফটো উপলব্ধ	303	SRA2705507	নাম : ব্রজগোপাল প্রামানিক পিতার নাম: ভোলানাথ প্রামানিক বাড়ির নং : n0249 বয়স : 76 লিঙ্গ : পুরুষ	ফটো উপলব্ধ
304	MMP1588151	নাম : বুলবুলি প্রামানিক স্বামীর নাম: ব্রজগোপাল প্রামানিক বাড়ির নং : n0249 বয়স : 61 লিঙ্গ : মহিলা	ফটো উপলব্ধ	305	SRA1704550	নাম : সুধীন প্রামানিক পিতার নাম: সদানন্দ প্রামানিক বাড়ির নং : n0187 বয়স : 30 লিঙ্গ : পুরুষ	ফটো উপলব্ধ	306	SRA1909555	নাম : রতন বৈরাগ্য পিতার নাম: পরিতোষ বৈরাগ্য বাড়ির নং : n0205 বয়স : 28 লিঙ্গ : পুরুষ	ফটো উপলব্ধ
307	MMP2483386	নাম : সনেকা প্রামানিক স্বামীর নাম: বিশ্বনাথ প্রামানিক বাড়ির নং : n0205 বয়স : 40 লিঙ্গ : মহিলা	ফটো উপলব্ধ	308	SRA2222636	নাম : শ্যামাদাসি প্রামানিক স্বামীর নাম: বীরেন্দ্র প্রামানিক বাড়ির নং : n0205 বয়স : 71 লিঙ্গ : মহিলা	ফটো উপলব্ধ	309	WB/09/069/078541	নাম : সরস্বতী প্রামানিক স্বামীর নাম: রতন কুমার প্রামানিক বাড়ির নং : n0187 বয়স : 51 লিঙ্গ : মহিলা	ফটো উপলব্ধ
310	SRA2394419	নাম : শিবানী বৈরাগ্য শিকদার স্বামীর নাম: রতন বৈরাগ্য বাড়ির নং : n0205 বয়স : 27 লিঙ্গ : মহিলা	ফটো উপলব্ধ	311	SRA2394187	নাম : স্বদেশ প্রামানিক পিতার নাম: রমেশ প্রামানিক বাড়ির নং : n0187 বয়স : 24 লিঙ্গ : পুরুষ	ফটো উপলব্ধ	312	MMP2318889	নাম : প্রকাশ প্রামানিক পিতার নাম: ব্রজগোপাল প্রামানিক বাড়ির নং : n0249 বয়স : 43 লিঙ্গ : পুরুষ	ফটো উপলব্ধ
313	SRA1704345	নাম : পাপিয়া প্রামানিক (মণ্ডল) স্বামীর নাম: প্রকাশ প্রামানিক বাড়ির নং : n0249 বয়স : 31 লিঙ্গ : মহিলা	ফটো উপলব্ধ	314	WB/09/069/159666	নাম : সন্তোষ প্রামানিক পিতার নাম: শরৎ প্রামানিক বাড়ির নং : n0212 বয়স : 65 লিঙ্গ : পুরুষ	ফটো উপলব্ধ	315	SRA1704493	নাম : বিনয় প্রামানিক পিতার নাম: নন্দ দুলাল প্রামানিক বাড়ির নং : n0211 বয়স : 33 লিঙ্গ : পুরুষ	ফটো উপলব্ধ
316	SRA1470095	নাম : সৌমিত্র প্রামানিক পিতার নাম: সুধান্য প্রামানিক বাড়ির নং : n0211 বয়স : 33 লিঙ্গ : পুরুষ	ফটো উপলব্ধ	317	SRA1266550	নাম : সুনিতা প্রামানিক পিতার নাম: সুধান্য প্রামানিক বাড়ির নং : n0211 বয়স : 36 লিঙ্গ : মহিলা	ফটো উপলব্ধ	318	MMP2613511	নাম : বিদ্যেন প্রামানিক পিতার নাম: নন্দ দুলাল প্রামানিক বাড়ির নং : n0211 বয়স : 39 লিঙ্গ : পুরুষ	ফটো উপলব্ধ
319	SRA2753481	নাম : নবানী প্রামানিক স্বামীর নাম: গৌরাঙ্গ প্রামানিক বাড়ির নং : n0185 বয়স : 54 লিঙ্গ : মহিলা	ফটো উপলব্ধ	320	MMP1588524	নাম : সুভাষিনী প্রামানিক স্বামীর নাম: গুরুপদ প্রামানিক বাড়ির নং : n0185 বয়স : 78 লিঙ্গ : মহিলা	ফটো উপলব্ধ	321	WB/09/069/159216	নাম : গুরুপদ প্রামানিক পিতার নাম: শ্রীদাম প্রামানিক বাড়ির নং : n0185 বয়স : 86 লিঙ্গ : পুরুষ	ফটো উপলব্ধ
322	SRA2754117	নাম : মামন ঘোষ প্রামানিক স্বামীর নাম: আকাশ বাড়ির নং : রহমতপুর বয়স : 25 লিঙ্গ : মহিলা	ফটো উপলব্ধ	323	MMP2319374	নাম : অসীম প্রামানিক পিতার নাম: গুরুপদ প্রামানিক বাড়ির নং : n0184 বয়স : 41 লিঙ্গ : পুরুষ	ফটো উপলব্ধ	324	SRA1584754	নাম : অরুণ প্রামানিক পিতার নাম: অসিত প্রামানিক বাড়ির নং : n0184 বয়স : 32 লিঙ্গ : পুরুষ	ফটো উপলব্ধ
325	SRA2208726	নাম : জ্যোৎস্না প্রামানিক স্বামীর নাম: অসিত কুমার প্রামানিক বাড়ির নং : n0184 বয়স : 58 লিঙ্গ : মহিলা	ফটো উপলব্ধ	326	SRA2208718	নাম : অসিত কুমার প্রামানিক পিতার নাম: গুরুপদ প্রামানিক বাড়ির নং : n0184 বয়স : 63 লিঙ্গ : পুরুষ	ফটো উপলব্ধ	327	SRA1704782	নাম : দেবযানী বিশ্বাস (ভৌমিক) স্বামীর নাম: শ্যামল ভৌমিক বাড়ির নং : n0183 বয়স : 35 লিঙ্গ : মহিলা	ফটো উপলব্ধ
328	MMP2613651	নাম : সারজিত প্রামানিক পিতার নাম: অজিত প্রামানিক বাড়ির নং : n0183 বয়স : 40 লিঙ্গ : পুরুষ	ফটো উপলব্ধ	329	WB/09/069/159649	নাম : অজিত প্রামানিক পিতার নাম: গগন প্রামানিক বাড়ির নং : n0178 বয়স : 76 লিঙ্গ : পুরুষ	ফটো উপলব্ধ	330	MMP2613685	নাম : সীমান্ত প্রামানিক পিতার নাম: মাধাই প্রামানিক বাড়ির নং : n0178 বয়স : 41 লিঙ্গ : পুরুষ	ফটো উপলব্ধ

331	MMP1588953	নাম : মানবেন্দ্র প্রামানিক পিতার নাম: মাধাইচন্দ্র প্রামানিক বাড়ির নং : n0178 বয়স : 50 লিঙ্গ : পুরুষ	ফটো উপলব্ধ	332	MMP2066710	নাম : শুভেন্দু প্রামানিক পিতার নাম: মাধাই প্রামানিক বাড়ির নং : n0178 বয়স : 44 লিঙ্গ : পুরুষ	ফটো উপলব্ধ	333	SRA1266477	নাম : বাপ্পা প্রামানিক পিতার নাম: বিশ্বনাথ প্রামানিক বাড়ির নং : n0177 বয়স : 34 লিঙ্গ : পুরুষ	ফটো উপলব্ধ
334	WB/09/069/159508	নাম : সুভদ্রা প্রামানিক মায়ের নাম: বিশ্বনাথ প্রামানিক বাড়ির নং : n0177 বয়স : 57 লিঙ্গ : মহিলা	ফটো উপলব্ধ	335	WB/09/069/159317	নাম : বিশ্বনাথ প্রামানিক পিতার নাম: সুরেন্দ্র প্রামানিক বাড়ির নং : n0177 বয়স : 66 লিঙ্গ : পুরুষ	ফটো উপলব্ধ	336	MMP2613925	নাম : সোমা প্রামানিক স্বামীর নাম: সম্পদ প্রামানিক বাড়ির নং : n0176 বয়স : 41 লিঙ্গ : মহিলা	ফটো উপলব্ধ
337	SRA1173749	নাম : সুনিতা প্রামানিক স্বামীর নাম: সৌমিত্র প্রামানিক বাড়ির নং : n0176 বয়স : 45 লিঙ্গ : মহিলা	ফটো উপলব্ধ	338	MMP1588748	নাম : সৌমিত্র প্রামানিক পিতার নাম: কিশোরী প্রামানিক বাড়ির নং : n0176 বয়স : 51 লিঙ্গ : পুরুষ	ফটো উপলব্ধ	339	WB/09/069/159477	নাম : গুরুদাসী প্রামানিক স্বামীর নাম: কিশোরী প্রামানিক বাড়ির নং : n0176 বয়স : 66 লিঙ্গ : মহিলা	ফটো উপলব্ধ
340	WB/09/069/159475	নাম : লতিকা প্রামানিক স্বামীর নাম: লক্ষীকান্ত প্রামানিক বাড়ির নং : n0175 বয়স : 71 লিঙ্গ : মহিলা	ফটো উপলব্ধ	341	WB/09/069/159476	নাম : শঙ্করী প্রামানিক স্বামীর নাম: যুগোল প্রামানিক বাড়ির নং : n0174 বয়স : 66 লিঙ্গ : মহিলা	ফটো উপলব্ধ	342	SRA1173665	নাম : শৈলেন প্রামানিক পিতার নাম: সুকুমার প্রামানিক বাড়ির নং : n0152 বয়স : 35 লিঙ্গ : পুরুষ	ফটো উপলব্ধ
343	WB/09/069/159035	নাম : মায়ারানী প্রামানিক স্বামীর নাম: সুকুমার প্রামানিক বাড়ির নং : n0152 বয়স : 61 লিঙ্গ : মহিলা	ফটো উপলব্ধ	344	WB/09/069/159036	নাম : সুকুমার প্রামানিক পিতার নাম: কালিপদ প্রামানিক বাড়ির নং : n0152 বয়স : 66 লিঙ্গ : পুরুষ	ফটো উপলব্ধ	345	WB/09/069/159336	নাম : স্নেহলতা প্রামানিক স্বামীর নাম: গোপাল প্রামানিক বাড়ির নং : n0143 বয়স : 81 লিঙ্গ : মহিলা	ফটো উপলব্ধ
346	SRA1704485	নাম : সুদেব প্রামানিক পিতার নাম: সুবোধ প্রামানিক বাড়ির নং : n0142 বয়স : 31 লিঙ্গ : পুরুষ	ফটো উপলব্ধ	347	WB/09/069/159335	নাম : বিশখা প্রামানিক স্বামীর নাম: সুবোধ প্রামানিক বাড়ির নং : n0142 বয়স : 50 লিঙ্গ : মহিলা	ফটো উপলব্ধ	348	WB/09/069/159316	নাম : সুবোধ প্রামানিক পিতার নাম: গোপাল প্রামানিক বাড়ির নং : n0142 বয়স : 54 লিঙ্গ : পুরুষ	ফটো উপলব্ধ
349	MMP2613917	নাম : সরমা প্রামানিক (মন্ডল) স্বামীর নাম: রাজু মন্ডল বাড়ির নং : n0139 বয়স : 38 লিঙ্গ : মহিলা	ফটো উপলব্ধ	350	WB/09/069/159681	নাম : রিঙ্কু প্রামানিক স্বামীর নাম: সদানন্দ প্রামানিক বাড়ির নং : n0031 বয়স : 55 লিঙ্গ : মহিলা	ফটো উপলব্ধ	351	WB/09/069/159054	নাম : বিশ্বনাথ প্রামানিক পিতার নাম: তারাপদ প্রামানিক বাড়ির নং : n0031 বয়স : 68 লিঙ্গ : পুরুষ	ফটো উপলব্ধ
352	WB/09/069/159605	নাম : রীনা প্রামানিক স্বামীর নাম: বিশ্বনাথ প্রামানিক বাড়ির নং : n0024 বয়স : 58 লিঙ্গ : মহিলা	ফটো উপলব্ধ	353	SRA1266097	নাম : আদরী প্রামানিক স্বামীর নাম: সুশান্ত প্রামানিক বাড়ির নং : n0022 বয়স : 35 লিঙ্গ : মহিলা	ফটো উপলব্ধ	354	MMP2066678	নাম : প্রশান্ত প্রামানিক পিতার নাম: হরিশচন্দ্র প্রামানিক বাড়ির নং : n0022 বয়স : 44 লিঙ্গ : পুরুষ	ফটো উপলব্ধ
355	SRA2705663	নাম : সুশান্ত প্রামানিক পিতার নাম: হরিশচন্দ্র প্রামানিক বাড়ির নং : n0022 বয়স : 50 লিঙ্গ : পুরুষ	ফটো উপলব্ধ	356	SRA2208742	নাম : নরেন্দ্রনাথ প্রামানিক পিতার নাম: তুষ্ট প্রামানিক বাড়ির নং : n0022 বয়স : 64 লিঙ্গ : পুরুষ	ফটো উপলব্ধ	357	SRA2747392	নাম : তুলসী প্রামানিক স্বামীর নাম: ভীম চন্দ্র প্রামানিক বাড়ির নং : n0022 বয়স : 67 লিঙ্গ : মহিলা	ফটো উপলব্ধ
358	SRA2773273	নাম : অন্তরা প্রামানিক পিতার নাম: সুশান্ত প্রামানিক বাড়ির নং : এন0022 বয়স : 20 লিঙ্গ : মহিলা	ফটো উপলব্ধ	359	SRA2699536	নাম : হারাধন প্রামানিক পিতার নাম: শ্রীকৃষ্ণ প্রামানিক বাড়ির নং : n0016 বয়স : 70 লিঙ্গ : পুরুষ	ফটো উপলব্ধ	360	WB/09/069/159420	নাম : প্রহ্লাদ প্রামানিক পিতার নাম: হারাধন প্রামানিক বাড়ির নং : n0016 বয়স : 51 লিঙ্গ : পুরুষ	ফটো উপলব্ধ

361 নাম : শান্তি প্রামানিক স্বামীর নাম: হারাদন প্রামানিক বাড়ির নং : n0016 বয়স : 70 লিঙ্গ : মহিলা	SRA2699544 ফটো উপলব্ধ	362 নাম : বিজন প্রামানিক পিতার নাম: নন্দদলাল প্রামানিক বাড়ির নং : n0211 বয়স : 32 লিঙ্গ : পুরুষ	SRA1469980 ফটো উপলব্ধ	363 নাম : সুদন্য প্রামানিক পিতার নাম: শরণ প্রামানিক বাড়ির নং : n0211 বয়স : 71 লিঙ্গ : পুরুষ	WB/09/069/159585 ফটো উপলব্ধ
364 নাম : মলয় প্রামানিক মায়ের নাম: বাসন্তী প্রামানিক বাড়ির নং : n0210 বয়স : 30 লিঙ্গ : পুরুষ	SRA1704535 ফটো উপলব্ধ	365 নাম : মুনাল প্রামানিক মায়ের নাম: বাসন্তী প্রামানিক বাড়ির নং : n0210 বয়স : 34 লিঙ্গ : পুরুষ	SRA1584739 ফটো উপলব্ধ	366 নাম : সুদীপ্ত প্রামানিক পিতার নাম: সুদান্য প্রামানিক বাড়ির নং : n0209 বয়স : 31 লিঙ্গ : পুরুষ	SRA1704279 ফটো উপলব্ধ
367 নাম : আশালতা প্রামানিক স্বামীর নাম: সুখেন প্রামানিক বাড়ির নং : n0209 বয়স : 47 লিঙ্গ : মহিলা	SRA0312041 ফটো উপলব্ধ	368 নাম : তরুন প্রামানিক পিতার নাম: সুবোধ চন্দ্র প্রামানিক বাড়ির নং : n0209 বয়স : 41 লিঙ্গ : পুরুষ	MMP2318913 ফটো উপলব্ধ	369 নাম : ভারতী প্রামানিক স্বামীর নাম: সুবোধ চন্দ্র প্রামানিক বাড়ির নং : n0209 বয়স : 76 লিঙ্গ : মহিলা	WB/09/069/159413 ফটো উপলব্ধ
370 নাম : অর্পিতা প্রামানিক স্বামীর নাম: নিশীথ প্রামানিক বাড়ির নং : n0208 বয়স : 44 লিঙ্গ : মহিলা	MMP2067437 ফটো উপলব্ধ	371 নাম : ছবি প্রামানিক (মণ্ডল) স্বামীর নাম: নিখিল প্রামানিক বাড়ির নং : n0208 বয়স : 55 লিঙ্গ : মহিলা	MMP2618544 ফটো উপলব্ধ	372 নাম : নিখিল প্রামানিক পিতার নাম: সুরেশ প্রামানিক বাড়ির নং : n0208 বয়স : 52 লিঙ্গ : পুরুষ	WB/09/069/159554 ফটো উপলব্ধ
373 নাম : নিশিথ প্রামানিক পিতার নাম: সুরেশ প্রামানিক বাড়ির নং : n0208 বয়স : 54 লিঙ্গ : পুরুষ	WB/09/069/159631 ফটো উপলব্ধ	374 নাম : সন্দ্যা প্রামানিক স্বামীর নাম: শৈলেন প্রামানিক বাড়ির নং : n0208 বয়স : 56 লিঙ্গ : মহিলা	WB/09/069/159501 ফটো উপলব্ধ	375 নাম : শৈলেন প্রামানিক পিতার নাম: সুরেশ প্রামানিক বাড়ির নং : n0208 বয়স : 59 লিঙ্গ : পুরুষ	MMP1707249 ফটো উপলব্ধ
376 নাম : সুদীপ প্রামানিক পিতার নাম: সুজিত প্রামানিক বাড়ির নং : n0208 বয়স : 32 লিঙ্গ : পুরুষ	SRA1470087 ফটো উপলব্ধ	377 নাম : পুষ্প প্রামানিক স্বামীর নাম: সুজিত প্রামানিক বাড়ির নং : n0208 বয়স : 59 লিঙ্গ : মহিলা	WB/09/069/159389 ফটো উপলব্ধ	378 নাম : সোমা প্রামানিক স্বামীর নাম: স্বপন প্রামানিক বাড়ির নং : n0187 বয়স : 33 লিঙ্গ : মহিলা	SRA1469873 ফটো উপলব্ধ
379 নাম : রাজেশ প্রামানিক পিতার নাম: রমেশ প্রামানিক বাড়ির নং : n0187 বয়স : 30 লিঙ্গ : পুরুষ	SRA1821016 ফটো উপলব্ধ	380 নাম : রমেশ প্রামানিক পিতার নাম: মনীন্দ্র প্রামানিক বাড়ির নং : n0187 বয়স : 59 লিঙ্গ : পুরুষ	WB/09/069/159406 ফটো উপলব্ধ	381 নাম : সন্দীপ প্রামানিক পিতার নাম: সদানন্দ প্রামানিক বাড়ির নং : n0187 বয়স : 31 লিঙ্গ : পুরুষ	SRA1584903 ফটো উপলব্ধ
382 নাম : আশীষ প্রামানিক পিতার নাম: সদানন্দ প্রামানিক বাড়ির নং : n0187 বয়স : 35 লিঙ্গ : পুরুষ	SRA1388040 ফটো উপলব্ধ	383 নাম : শোভন প্রামানিক পিতার নাম: সদানন্দ প্রামানিক বাড়ির নং : n0187 বয়স : 36 লিঙ্গ : পুরুষ	SRA1173632 ফটো উপলব্ধ	384 নাম : অঞ্জলী প্রামানিক স্বামীর নাম: সদানন্দ প্রামানিক বাড়ির নং : n0187 বয়স : 61 লিঙ্গ : মহিলা	WB/09/069/159166 ফটো উপলব্ধ
385 নাম : সদানন্দ প্রামানিক পিতার নাম: মনীন্দ্র প্রামানিক বাড়ির নং : n0187 বয়স : 66 লিঙ্গ : পুরুষ	WB/09/069/159374 ফটো উপলব্ধ	386 নাম : রিঙ্কু প্রামানিক (বিশ্বাস) স্বামীর নাম: বাবলু গোপাল প্রামানিক বাড়ির নং : n0186 বয়স : 37 লিঙ্গ : মহিলা	MMP2687499 ফটো উপলব্ধ	387 নাম : বাবলু গোপাল প্রামানিক পিতার নাম: মনীন্দ্র নাথ প্রামানিক বাড়ির নং : n0186 বয়স : 58 লিঙ্গ : পুরুষ	SRA2565992 ফটো উপলব্ধ
388 নাম : সুজিত প্রামানিক পিতার নাম: সুরেশ প্রামানিক বাড়ির নং : n0208 বয়স : 61 লিঙ্গ : পুরুষ	WB/09/069/159683 ফটো উপলব্ধ	389 নাম : টুম্পা প্রামানিক (সরকার) স্বামীর নাম: সঞ্জিত প্রামানিক বাড়ির নং : n0205 বয়স : 38 লিঙ্গ : মহিলা	SRA0311126 ফটো উপলব্ধ	390 নাম : সঞ্জিত প্রামানিক পিতার নাম: অজিত প্রামানিক বাড়ির নং : n0205 বয়স : 42 লিঙ্গ : পুরুষ	MMP2318806 ফটো উপলব্ধ



391	MMP1620384	ফটো উপলব্ধ	392	SRA1821040	ফটো উপলব্ধ	393	SRA2208676	ফটো উপলব্ধ
নাম : বিপুল প্রামানিক পিতার নাম: বীরেন্দ্রনাথ প্রামানিক বাড়ির নং : n0205 বয়স : 47 লিঙ্গ : পুরুষ			নাম : বিনয় প্রামানিক পিতার নাম: বিশ্বনাথ প্রামানিক বাড়ির নং : n0205 বয়স : 30 লিঙ্গ : পুরুষ			নাম : বিশ্বনাথ প্রামানিক পিতার নাম: বীরেন্দ্র প্রামানিক বাড়ির নং : n0205 বয়স : 57 লিঙ্গ : পুরুষ		
394	WB/09/069/159689	ফটো উপলব্ধ	395	WB/09/069/159669	ফটো উপলব্ধ	396	MMP2613750	ফটো উপলব্ধ
নাম : অনীতা প্রামানিক স্বামীর নাম: তরনী প্রামানিক বাড়ির নং : n0200 বয়স : 66 লিঙ্গ : মহিলা			নাম : তরনী প্রামানিক পিতার নাম: তুষ্টচরন প্রামানিক বাড়ির নং : n0200 বয়স : 73 লিঙ্গ : পুরুষ			নাম : লালু প্রসাদ মণ্ডল পিতার নাম: মৃত্যুঞ্জয় মণ্ডল বাড়ির নং : n0187 বয়স : 42 লিঙ্গ : পুরুষ		
397	MMP2613743	ফটো উপলব্ধ	398	SRA1469816	ফটো উপলব্ধ	399	SRA2469799	ফটো উপলব্ধ
নাম : চিত্তা প্রামাণিক স্বামীর নাম: রমেশ প্রামাণিক বাড়ির নং : n0187 বয়স : 45 লিঙ্গ : মহিলা			নাম : মঞ্জিষ্ঠা বিশ্বাস পিতার নাম: বিশ্বনাথ বিশ্বাস বাড়ির নং : n0012 বয়স : 43 লিঙ্গ : মহিলা			নাম : সাধনা বিশ্বাস(প্রামানিক) স্বামীর নাম: বিশ্বনাথ বিশ্বাস বাড়ির নং : n0012 বয়স : 69 লিঙ্গ : মহিলা		
400	SRA2469781	ফটো উপলব্ধ	401	SRA2395838	ফটো উপলব্ধ	402	MMP2613545	ফটো উপলব্ধ
নাম : বিশ্বনাথ প্রামানিক(বিশ্বাস) পিতার নাম: নিত্যানন্দ প্রামানিক(বিশ্বাস) বাড়ির নং : n0012 বয়স : 72 লিঙ্গ : পুরুষ			নাম : বলাই পাল পিতার নাম: প্রাণকৃষ্ণ পাল বাড়ির নং : n0153 বয়স : 65 লিঙ্গ : পুরুষ			নাম : ভগীরথ পাল পিতার নাম: রাধেশ্যাম পাল বাড়ির নং : n0153 বয়স : 56 লিঙ্গ : পুরুষ		
403	SRA2686657	ফটো উপলব্ধ	404	MMP2488021	ফটো উপলব্ধ	405	SRA2473312	ফটো উপলব্ধ
নাম : রানা পাল পিতার নাম: ভগীরথ পাল বাড়ির নং : এন0153 বয়স : 20 লিঙ্গ : পুরুষ			নাম : রামকৃষ্ণ পাল পিতার নাম: হরেন পাল বাড়ির নং : এন0000 বয়স : 38 লিঙ্গ : পুরুষ			নাম : রাজু পাল পিতার নাম: ভগীরথ পাল বাড়ির নং : এন0153 বয়স : 23 লিঙ্গ : পুরুষ		
406	SRA1277235	ফটো উপলব্ধ	407	SRA2647923	ফটো উপলব্ধ	408	SRA2678241	ফটো উপলব্ধ
নাম : শ্রীকৃষ্ণ পাল পিতার নাম: হরেন পাল বাড়ির নং : এন000000 বয়স : 34 লিঙ্গ : পুরুষ			নাম : হরেন পাল পিতার নাম: কমল পাল বাড়ির নং : এন000 বয়স : 60 লিঙ্গ : পুরুষ			নাম : চন্দনা পাল স্বামীর নাম: হরেন পাল বাড়ির নং : এন000 বয়স : 53 লিঙ্গ : মহিলা		
409	SRA1909258	ফটো উপলব্ধ	410	SRA2222669	ফটো উপলব্ধ	411	MMP2707214	ফটো উপলব্ধ
নাম : বিপাশা মণ্ডল স্বামীর নাম: অনুপ মন্ডল বাড়ির নং : 0137 বয়স : 28 লিঙ্গ : মহিলা			নাম : উষা পাল স্বামীর নাম: বলাই চন্দ্র পাল বাড়ির নং : n0153 বয়স : 61 লিঙ্গ : মহিলা			নাম : রিঙ্কু পাল স্বামীর নাম: ভগীরথ পাল বাড়ির নং : n0153 বয়স : 41 লিঙ্গ : মহিলা		
412	WB/09/069/159365	ফটো উপলব্ধ	413	MMP2707180	ফটো উপলব্ধ	414	SRA1704287	ফটো উপলব্ধ
নাম : বাসন্তী বিশ্বাস স্বামীর নাম: প্রশান্ত বিশ্বাস বাড়ির নং : n0005 বয়স : 56 লিঙ্গ : মহিলা			নাম : সুকান্ত বিশ্বাস পিতার নাম: প্রশান্ত বিশ্বাস বাড়ির নং : n0005 বয়স : 39 লিঙ্গ : পুরুষ			নাম : অর্পিতা বিশ্বাস (মণ্ডল) স্বামীর নাম: সুকান্ত বিশ্বাস বাড়ির নং : n0005 বয়স : 34 লিঙ্গ : মহিলা		
415	SRA2208866	ফটো উপলব্ধ	416	SRA2208858	ফটো উপলব্ধ	417	SRA1387984	ফটো উপলব্ধ
নাম : অর্জুন বিশ্বাস পিতার নাম: রামপদ বিশ্বাস বাড়ির নং : n0008 বয়স : 59 লিঙ্গ : পুরুষ			নাম : অনিতা বিশ্বাস স্বামীর নাম: অর্জুন বিশ্বাস বাড়ির নং : n0008 বয়স : 53 লিঙ্গ : মহিলা			নাম : অমিত বিশ্বাস পিতার নাম: অর্জুন বিশ্বাস বাড়ির নং : n0008 বয়স : 34 লিঙ্গ : পুরুষ		
418	SRA2208635	ফটো উপলব্ধ	419	SRA2770659	ফটো উপলব্ধ	420	SRA1704766	ফটো উপলব্ধ
নাম : মধুসূদন বিশ্বাস পিতার নাম: রামপদ বিশ্বাস বাড়ির নং : n0009 বয়স : 60 লিঙ্গ : পুরুষ			নাম : সবিতা বিশ্বাস স্বামীর নাম: মধুসূদন বিশ্বাস বাড়ির নং : n0009 বয়স : 55 লিঙ্গ : মহিলা			নাম : নান্টু বিশ্বাস পিতার নাম: সুধাংশু বিশ্বাস বাড়ির নং : n0010 বয়স : 37 লিঙ্গ : পুরুষ		

421	SRA1266055	ফটো উপলব্ধ	422	MMP2613818	ফটো উপলব্ধ	423	WB/09/069/159614	ফটো উপলব্ধ
নাম : বুবাই বিশ্বাস পিতার নাম: সুধাংশু বিশ্বাস বাড়ির নং : n0010 বয়স : 35 লিঙ্গ : পুরুষ			নাম : পিন্টু বিশ্বাস পিতার নাম: সুধাংশু বিশ্বাস বাড়ির নং : n0010 বয়স : 41 লিঙ্গ : পুরুষ			নাম : গণেশ বিশ্বাস পিতার নাম: উপেন্দ্র বিশ্বাস বাড়ির নং : n0198 বয়স : 59 লিঙ্গ : পুরুষ		
424	WB/09/069/159090	ফটো উপলব্ধ	425	SRA0312801	ফটো উপলব্ধ	426	SRA0312819	ফটো উপলব্ধ
নাম : কার্তিক বিশ্বাস পিতার নাম: উপেন্দ্র বিশ্বাস বাড়ির নং : n0198 বয়স : 51 লিঙ্গ : পুরুষ			নাম : অঞ্জলি বিশ্বাস স্বামীর নাম: কার্তিক বিশ্বাস বাড়ির নং : n0198 বয়স : 40 লিঙ্গ : মহিলা			নাম : মুক্তি বিশ্বাস স্বামীর নাম: গণেশ বিশ্বাস বাড়ির নং : n0198 বয়স : 40 লিঙ্গ : মহিলা		
427	WB/09/069/159093	ফটো উপলব্ধ	428	MMP2613834	ফটো উপলব্ধ	429	WB/09/069/159527	ফটো উপলব্ধ
নাম : নির্মল বিশ্বাস পিতার নাম: নেপাল বিশ্বাস বাড়ির নং : n0201 বয়স : 51 লিঙ্গ : পুরুষ			নাম : মঞ্জু বিশ্বাস স্বামীর নাম: নির্মল বিশ্বাস বাড়ির নং : n0201 বয়স : 43 লিঙ্গ : মহিলা			নাম : মনোরঞ্জন বিশ্বাস পিতার নাম: কিশোরী বিশ্বাস বাড়ির নং : n0202 বয়স : 66 লিঙ্গ : পুরুষ		
430	MMP2707099	ফটো উপলব্ধ	431	SRA2836583	ফটো উপলব্ধ	432	WB/09/069/159484	ফটো উপলব্ধ
নাম : পীযুষ মণ্ডল পিতার নাম: পরিতোষ মণ্ডল বাড়ির নং : n0165 বয়স : 37 লিঙ্গ : পুরুষ			নাম : জয়দেব বিশ্বাস পিতার নাম: দুর্গাপদ বিশ্বাস বাড়ির নং : n0166 বয়স : 51 লিঙ্গ : পুরুষ			নাম : উর্মীলা বিশ্বাস স্বামীর নাম: শ্যামাপদ বিশ্বাস বাড়ির নং : n0167 বয়স : 81 লিঙ্গ : মহিলা		
433	MMP1588250	ফটো উপলব্ধ	434	WB/09/069/159679	ফটো উপলব্ধ	435	WB/09/069/159514	ফটো উপলব্ধ
নাম : নিবেদিতা বিশ্বাস স্বামীর নাম: মনোরঞ্জন বিশ্বাস বাড়ির নং : n0202 বয়স : 61 লিঙ্গ : মহিলা			নাম : সমর বিশ্বাস পিতার নাম: মনোরঞ্জন বিশ্বাস বাড়ির নং : n0202 বয়স : 53 লিঙ্গ : পুরুষ			নাম : চিত্তরঞ্জন বিশ্বাস পিতার নাম: কিশোরী বিশ্বাস বাড়ির নং : n0202 বয়স : 59 লিঙ্গ : পুরুষ		
436	MMP1588284	ফটো উপলব্ধ	437	WB/09/069/159235	ফটো উপলব্ধ	438	MMP2319465	ফটো উপলব্ধ
নাম : মিঠু বিশ্বাস স্বামীর নাম: চিত্তরঞ্জন বিশ্বাস বাড়ির নং : n0202 বয়স : 51 লিঙ্গ : মহিলা			নাম : গৌরাজ বিশ্বাস পিতার নাম: গোপাল বিশ্বাস বাড়ির নং : n0202 বয়স : 54 লিঙ্গ : পুরুষ			নাম : প্রার্থনা বিশ্বাস স্বামীর নাম: গৌরাজ বিশ্বাস বাড়ির নং : n0202 বয়স : 42 লিঙ্গ : মহিলা		
439	WB/09/069/159504	ফটো উপলব্ধ	440	SRA0313387	ফটো উপলব্ধ	441	MMP1586999	ফটো উপলব্ধ
নাম : যমুনা বিশ্বাস স্বামীর নাম: দুলাল বিশ্বাস বাড়ির নং : n0203 বয়স : 81 লিঙ্গ : মহিলা			নাম : অনামিকা বিশ্বাস স্বামীর নাম: দীনেশ বিশ্বাস বাড়ির নং : n0203 বয়স : 47 লিঙ্গ : মহিলা			নাম : দীনবন্ধু বিশ্বাস পিতার নাম: দুলাল চন্দ্র বিশ্বাস বাড়ির নং : n0203 বয়স : 45 লিঙ্গ : পুরুষ		
442	WB/09/069/159017	ফটো উপলব্ধ	443	SRA1584929	ফটো উপলব্ধ	444	MMP2613610	ফটো উপলব্ধ
নাম : সুশান্ত বিশ্বাস পিতার নাম: মনীন্দ্র বিশ্বাস বাড়ির নং : n0204 বয়স : 69 লিঙ্গ : পুরুষ			নাম : মনোজ বিশ্বাস পিতার নাম: সুশান্ত বিশ্বাস বাড়ির নং : n0204 বয়স : 44 লিঙ্গ : পুরুষ			নাম : পুষ্প বিশ্বাস স্বামীর নাম: মনোজ বিশ্বাস বাড়ির নং : n0204 বয়স : 38 লিঙ্গ : মহিলা		
445	SRA1469857	ফটো উপলব্ধ	446	SRA2793453	ফটো উপলব্ধ	447	WB/09/069/159534	ফটো উপলব্ধ
নাম : প্রিয়াকা বিশ্বাস স্বামীর নাম: মিঠুন বিশ্বাস বাড়ির নং : n0119 বয়স : 34 লিঙ্গ : মহিলা			নাম : রূপালী বিশ্বাস স্বামীর নাম: অর্জুন বিশ্বাস বাড়ির নং : n0083 বয়স : 50 লিঙ্গ : মহিলা			নাম : বীণাপানী বিশ্বাস স্বামীর নাম: আনন্দ বিশ্বাস বাড়ির নং : n0085 বয়স : 76 লিঙ্গ : মহিলা		
448	SRA2793461	ফটো উপলব্ধ	449	SRA1584697	ফটো উপলব্ধ	450	SRA1173756	ফটো উপলব্ধ
নাম : অর্জুন বিশ্বাস পিতার নাম: শ্যামল বিশ্বাস বাড়ির নং : n0083 বয়স : 55 লিঙ্গ : পুরুষ			নাম : পিংকি(মন্ডল) বিশ্বাস স্বামীর নাম: অরুণ বিশ্বাস বাড়ির নং : n0082 বয়স : 31 লিঙ্গ : মহিলা			নাম : অরুণ বিশ্বাস পিতার নাম: অক্ষয় বিশ্বাস বাড়ির নং : n0082 বয়স : 36 লিঙ্গ : পুরুষ		

451	WB/09/069/159081	ফটো উপলব্ধ	452	WB/09/069/159424	ফটো উপলব্ধ	453	MMP2483261	ফটো উপলব্ধ
নাম : অক্ষয় বিশ্বাস পিতার নাম: শ্যামল বিশ্বাস বাড়ির নং : n0082 বয়স : 51 লিঙ্গ : পুরুষ			নাম : শ্রাবণী বিশ্বাস স্বামীর নাম: অক্ষয় বিশ্বাস বাড়ির নং : n0082 বয়স : 51 লিঙ্গ : মহিলা			নাম : প্রতিমা বিশ্বাস স্বামীর নাম: প্রতাপ বিশ্বাস বাড়ির নং : n0081 বয়স : 43 লিঙ্গ : মহিলা		
454	MMP2707149	ফটো উপলব্ধ	455	WB/09/069/159382	ফটো উপলব্ধ	456	MMP2067056	ফটো উপলব্ধ
নাম : প্রকাশ বিশ্বাস পিতার নাম: প্রশান্ত বিশ্বাস বাড়ির নং : n0085 বয়স : 37 লিঙ্গ : পুরুষ			নাম : নন্দলাল বিশ্বাস পিতার নাম: রামকৃষ্ণ বিশ্বাস বাড়ির নং : n0101 বয়স : 91 লিঙ্গ : পুরুষ			নাম : নিলয় বিশ্বাস পিতার নাম: নন্দলাল বিশ্বাস বাড়ির নং : n0101 বয়স : 42 লিঙ্গ : পুরুষ		
457	MMP2707388	ফটো উপলব্ধ	458	MMP2066934	ফটো উপলব্ধ	459	MMP2613792	ফটো উপলব্ধ
নাম : বাসন্তী বিশ্বাস স্বামীর নাম: শ্যামল বিশ্বাস বাড়ির নং : n0101 বয়স : 43 লিঙ্গ : মহিলা			নাম : নাডুগোপাল বিশ্বাস পিতার নাম: খোকারাম বিশ্বাস বাড়ির নং : n0106 বয়স : 46 লিঙ্গ : পুরুষ			নাম : চৈতালী বিশ্বাস স্বামীর নাম: নাডুগোপাল বিশ্বাস বাড়ির নং : n0106 বয়স : 41 লিঙ্গ : মহিলা		
460	SRA2788016	ফটো উপলব্ধ	461	MMP2067072	ফটো উপলব্ধ	462	LPG2315307	ফটো উপলব্ধ
নাম : সুনীলা বিশ্বাস স্বামীর নাম: সন্ন্যাসী বিশ্বাস বাড়ির নং : n0239 বয়স : 63 লিঙ্গ : মহিলা			নাম : সঞ্জয় বিশ্বাস পিতার নাম: সন্ন্যাসী বিশ্বাস বাড়ির নং : n0239 বয়স : 44 লিঙ্গ : পুরুষ			নাম : প্রভাতি বিশ্বাস স্বামীর নাম: সঞ্জয় বিশ্বাস বাড়ির নং : n0239 বয়স : 42 লিঙ্গ : মহিলা		
463	SRA1469899	ফটো উপলব্ধ	464	SRA1266717	ফটো উপলব্ধ	465	SRA2762300	ফটো উপলব্ধ
নাম : চন্দনা বিশ্বাস (হালদার) স্বামীর নাম: মৃত্যুঞ্জয় বিশ্বাস বাড়ির নং : n0239 বয়স : 33 লিঙ্গ : মহিলা			নাম : সমীর বিশ্বাস পিতার নাম: বাসুদেব বিশ্বাস বাড়ির নং : n0239 বয়স : 41 লিঙ্গ : পুরুষ			নাম : রমেন বিশ্বাস পিতার নাম: সুরেন বিশ্বাস বাড়ির নং : n0241 বয়স : 59 লিঙ্গ : পুরুষ		
466	SRA2762318	ফটো উপলব্ধ	467	SRA1388057	ফটো উপলব্ধ	468	MMP1587385	ফটো উপলব্ধ
নাম : সোনালী বিশ্বাস স্বামীর নাম: রমেন বিশ্বাস বাড়ির নং : n0241 বয়স : 55 লিঙ্গ : মহিলা			নাম : সুজিত কুমার বিশ্বাস পিতার নাম: রমেন বিশ্বাস বাড়ির নং : n0241 বয়স : 34 লিঙ্গ : পুরুষ			নাম : নন্দরানী বিশ্বাস স্বামীর নাম: সতীষ বিশ্বাস বাড়ির নং : n0242 বয়স : 90 লিঙ্গ : মহিলা		
469	SRA1266725	ফটো উপলব্ধ	470	MMP2067197	ফটো উপলব্ধ	471	SRA0312413	ফটো উপলব্ধ
নাম : রূপালী বিশ্বাস স্বামীর নাম: বিমল বিশ্বাস বাড়ির নং : n0242 বয়স : 44 লিঙ্গ : মহিলা			নাম : বিমল বিশ্বাস পিতার নাম: সতীষ বিশ্বাস বাড়ির নং : n0242 বয়স : 44 লিঙ্গ : পুরুষ			নাম : শ্যামলী বিশ্বাস স্বামীর নাম: অরুণ বিশ্বাস বাড়ির নং : n0245 বয়স : 60 লিঙ্গ : মহিলা		
472	WB/09/069/159643	ফটো উপলব্ধ	473	WB/09/069/159113	ফটো উপলব্ধ	474	MMP1588672	ফটো উপলব্ধ
নাম : মুক্তি বিশ্বাস স্বামীর নাম: রমেন বিশ্বাস বাড়ির নং : n0246 বয়স : 61 লিঙ্গ : মহিলা			নাম : লীলা বিশ্বাস স্বামীর নাম: সুশান্ত বিশ্বাস বাড়ির নং : n0247 বয়স : 63 লিঙ্গ : মহিলা			নাম : দুর্গা বিশ্বাস স্বামীর নাম: সল্ট বিশ্বাস বাড়ির নং : n0260 বয়স : 66 লিঙ্গ : মহিলা		
475	MMP2613552	ফটো উপলব্ধ	476	MMP1587880	ফটো উপলব্ধ	477	SRA1909720	ফটো উপলব্ধ
নাম : কৃষ্ণকুমার বিশ্বাস পিতার নাম: সল্ট কুমার বিশ্বাস বাড়ির নং : n0260 বয়স : 40 লিঙ্গ : পুরুষ			নাম : কাকলী বিশ্বাস স্বামীর নাম: অসীম বিশ্বাস বাড়ির নং : n0263 বয়স : 45 লিঙ্গ : মহিলা			নাম : সূচিত্রা বিশ্বাস স্বামীর নাম: বাবলু বিশ্বাস বাড়ির নং : n0217 বয়স : 56 লিঙ্গ : মহিলা		
478	SRA1909779	ফটো উপলব্ধ	479	SRA1909571	ফটো উপলব্ধ	480	SRA1909597	ফটো উপলব্ধ
নাম : মৃন্ময় বিশ্বাস পিতার নাম: মঙ্গল বিশ্বাস বাড়ির নং : n0037 বয়স : 28 লিঙ্গ : পুরুষ			নাম : মৌনা বিশ্বাস পিতার নাম: তপন কুমার বিশ্বাস বাড়ির নং : n0246 বয়স : 28 লিঙ্গ : মহিলা			নাম : রতন বিশ্বাস পিতার নাম: গনেশ বিশ্বাস বাড়ির নং : n0148 বয়স : 40 লিঙ্গ : পুরুষ		

481 নাম : মুনায় বিশ্বাস পিতার নাম: মহিতোষ বিশ্বাস বাড়ির নং : n0169 বয়স : 29 লিঙ্গ : পুরুষ	SRA1909613 ফটো উপলব্ধ	482 নাম : সঞ্জিতা বিশ্বাস স্বামীর নাম: তাপস বিশ্বাস বাড়ির নং : n0190 বয়স : 46 লিঙ্গ : মহিলা	MMP2066959 ফটো উপলব্ধ	483 নাম : প্রদীপ বিশ্বাস পিতার নাম: যুগোল বিশ্বাস বাড়ির নং : n0193 বয়স : 51 লিঙ্গ : পুরুষ	WB/09/069/159021 ফটো উপলব্ধ
484 নাম : মুনময়ী বিশ্বাস স্বামীর নাম: শশাঙ্ক বিশ্বাস বাড়ির নং : n0179 বয়স : 47 লিঙ্গ : মহিলা	MMP2067478 ফটো উপলব্ধ	485 নাম : প্রতাপ বিশ্বাস পিতার নাম: প্রভাস বিশ্বাস বাড়ির নং : n0122 বয়স : 40 লিঙ্গ : পুরুষ	MMP2613693 ফটো উপলব্ধ	486 নাম : তরুন বিশ্বাস পিতার নাম: তপন বিশ্বাস বাড়ির নং : n0019 বয়স : 37 লিঙ্গ : পুরুষ	MMP2707347 ফটো উপলব্ধ
487 নাম : অনন্যা বিশ্বাস পিতার নাম: অরুন কুমার বিশ্বাস বাড়ির নং : n0245 বয়স : 28 লিঙ্গ : মহিলা	SRA1909910 ফটো উপলব্ধ	488 নাম : শুভদীপ বিশ্বাস পিতার নাম: প্রশান্ত বিশ্বাস বাড়ির নং : n0189 বয়স : 24 লিঙ্গ : পুরুষ	SRA2394245 ফটো উপলব্ধ	489 নাম : সোমা সাহা বিশ্বাস স্বামীর নাম: সুব্রত বিশ্বাস বাড়ির নং : n0116 বয়স : 33 লিঙ্গ : মহিলা	SRA1473107 ফটো উপলব্ধ
490 নাম : মৌলি বিশ্বাস পিতার নাম: মনোজ কুমার বিশ্বাস বাড়ির নং : n0066 বয়স : 24 লিঙ্গ : মহিলা	SRA2362937 ফটো উপলব্ধ	491 নাম : চায়না বিশ্বাস স্বামীর নাম: ধনঞ্জয় বিশ্বাস বাড়ির নং : n0239 বয়স : 32 লিঙ্গ : মহিলা	NEY1775535 ফটো উপলব্ধ	492 নাম : দেবিকা মন্ডল বিশ্বাস স্বামীর নাম: অমিত বিশ্বাস বাড়ির নং : n0008 বয়স : 26 লিঙ্গ : মহিলা	SRA2363521 ফটো উপলব্ধ
493 নাম : তৃষা বিশ্বাস পিতার নাম: তারক বিশ্বাস বাড়ির নং : n0193 বয়স : 24 লিঙ্গ : মহিলা	SRA2362895 ফটো উপলব্ধ	494 নাম : ভাগ্যালিপি বিশ্বাস স্বামীর নাম: নিচিন্ত বিশ্বাস বাড়ির নং : n0037 বয়স : 30 লিঙ্গ : মহিলা	SRA1909829 ফটো উপলব্ধ	495 নাম : বুলবুলি প্রামানিক(তরফদার) স্বামীর নাম: উৎপল প্রামানিক বাড়ির নং : n0188 বয়স : 36 লিঙ্গ : মহিলা	NHW1755453 ফটো উপলব্ধ
496 নাম : সঞ্জিতা চক্রবর্তী পিতার নাম: সঞ্জয় চক্রবর্তী বাড়ির নং : N0034 বয়স : 32 লিঙ্গ : মহিলা	SRA1820802 ফটো উপলব্ধ	497 নাম : লিপিকা দাস স্বামীর নাম: জয়দেব দাস বাড়ির নং : n0090 বয়স : 24 লিঙ্গ : মহিলা	SRA2364149 ফটো উপলব্ধ	498 নাম : সৌম্যজিৎ বিশ্বাস পিতার নাম: সুকান্ত বিশ্বাস বাড়ির নং : n0106 বয়স : 24 লিঙ্গ : পুরুষ	SRA2394203 ফটো উপলব্ধ
499 নাম : মায়ী বিশ্বাস স্বামীর নাম: মনোজ কুমার বিশ্বাস বাড়ির নং : n0066 বয়স : 46 লিঙ্গ : মহিলা	SRA2222677 ফটো উপলব্ধ	500 নাম : ভঞ্জন বিশ্বাস পিতার নাম: উপেন বিশ্বাস বাড়ির নং : n0040 বয়স : 62 লিঙ্গ : পুরুষ	SRA2222693 ফটো উপলব্ধ	501 নাম : বন্দনা বিশ্বাস স্বামীর নাম: শংকর বিশ্বাস বাড়ির নং : n0165 বয়স : 50 লিঙ্গ : মহিলা	MMP2067460 ফটো উপলব্ধ
502 নাম : শঙ্কর বিশ্বাস পিতার নাম: দুর্গাপদ বিশ্বাস বাড়ির নং : n0165 বয়স : 65 লিঙ্গ : পুরুষ	SRA2222644 ফটো উপলব্ধ	503 নাম : সঞ্জয় মন্ডল পিতার নাম: সনৎ মন্ডল বাড়ির নং : এন0202 বয়স : 41 লিঙ্গ : পুরুষ	MMP2654168 ফটো উপলব্ধ	504 নাম : সৃজিত বিশ্বাস পিতার নাম: সুশান্ত বিশ্বাস বাড়ির নং : n0204 বয়স : 38 লিঙ্গ : পুরুষ	SRA1470004 ফটো উপলব্ধ
505 নাম : চৈতালী বিশ্বাস স্বামীর নাম: সৃজিত বিশ্বাস বাড়ির নং : n0204 বয়স : 34 লিঙ্গ : মহিলা	SRA1469964 ফটো উপলব্ধ	506 নাম : সুকৃতি বিশ্বাস পিতার নাম: মনোজ বিশ্বাস বাড়ির নং : এন0204 বয়স : 20 লিঙ্গ : মহিলা	SRA2742302 ফটো উপলব্ধ	507 নাম : আশালতা বিশ্বাস স্বামীর নাম: হরেন্দ্র বিশ্বাস বাড়ির নং : n0206 বয়স : 78 লিঙ্গ : মহিলা	WB/09/069/159500 ফটো উপলব্ধ
508 নাম : প্রতুল বিশ্বাস পিতার নাম: হরেন্দ্র বিশ্বাস বাড়ির নং : n0206 বয়স : 52 লিঙ্গ : পুরুষ	WB/09/069/159636 ফটো উপলব্ধ	509 নাম : মিতালী বিশ্বাস স্বামীর নাম: প্রতুল বিশ্বাস বাড়ির নং : n0206 বয়স : 42 লিঙ্গ : মহিলা	MMP2576106 ফটো উপলব্ধ	510 নাম : রবীন্দ্রনাথ বিশ্বাস পিতার নাম: হরেন্দ্র বিশ্বাস বাড়ির নং : n0206 বয়স : 50 লিঙ্গ : পুরুষ	MMP2319226 ফটো উপলব্ধ

<p>511</p> <p>MMP2319234</p> <p>নাম : মধুমিতা বিশ্বাস স্বামীর নাম: রবীন্দ্রনাথ বিশ্বাস বাড়ির নং : n0206 বয়স : 42 লিঙ্গ : মহিলা</p> <p>ফটো উপলব্ধ</p>	<p>512</p> <p>MMP2319242</p> <p>নাম : অসীমা বিশ্বাস স্বামীর নাম: রনজিৎ বিশ্বাস বাড়ির নং : n0206 বয়স : 42 লিঙ্গ : মহিলা</p> <p>ফটো উপলব্ধ</p>	<p>513</p> <p>SRA1266535</p> <p>নাম : রাধা বিশ্বাস স্বামীর নাম: হারাধন বিশ্বাস বাড়ির নং : n0206 বয়স : 43 লিঙ্গ : মহিলা</p> <p>ফটো উপলব্ধ</p>
<p>514</p> <p>WB/09/069/159122</p> <p>নাম : বাবলু বিশ্বাস পিতার নাম: নবীন বিশ্বাস বাড়ির নং : n0217 বয়স : 61 লিঙ্গ : পুরুষ</p> <p>ফটো উপলব্ধ</p>	<p>515</p> <p>SRA1388123</p> <p>নাম : বিশ্বজিৎ বিশ্বাস পিতার নাম: বাবলু বিশ্বাস বাড়ির নং : n0217 বয়স : 34 লিঙ্গ : পুরুষ</p> <p>ফটো উপলব্ধ</p>	<p>516</p> <p>WB/09/069/159290</p> <p>নাম : সুবলা বিশ্বাস স্বামীর নাম: নগেন্দ্র বিশ্বাস বাড়ির নং : n0219 বয়স : 96 লিঙ্গ : মহিলা</p> <p>ফটো উপলব্ধ</p>
<p>517</p> <p>SRA1469907</p> <p>নাম : চিত্তা বিশ্বাস পিতার নাম: পবন বিশ্বাস বাড়ির নং : n0220 বয়স : 73 লিঙ্গ : মহিলা</p> <p>ফটো উপলব্ধ</p>	<p>518</p> <p>SRA2208924</p> <p>নাম : প্রিয়নাথ বিশ্বাস পিতার নাম: পুলিন বিশ্বাস বাড়ির নং : n0221 বয়স : 85 লিঙ্গ : পুরুষ</p> <p>ফটো উপলব্ধ</p>	<p>519</p> <p>WB/09/069/159284</p> <p>নাম : নির্মালা বিশ্বাস স্বামীর নাম: প্রিয়নাথ বিশ্বাস বাড়ির নং : n0221 বয়স : 76 লিঙ্গ : মহিলা</p> <p>ফটো উপলব্ধ</p>
<p>520</p> <p>SRA2735157</p> <p>নাম : পার্বতী বিশ্বাস স্বামীর নাম: মণিকুমার বিশ্বাস বাড়ির নং : এন0221 বয়স : 45 লিঙ্গ : মহিলা</p> <p>ফটো উপলব্ধ</p>	<p>521</p> <p>MMP2067122</p> <p>নাম : হারাধন বিশ্বাস পিতার নাম: প্রিয়নাথ বিশ্বাস বাড়ির নং : n0221 বয়স : 44 লিঙ্গ : পুরুষ</p> <p>ফটো উপলব্ধ</p>	<p>522</p> <p>SRA2743417</p> <p>নাম : রাজু বিশ্বাস পিতার নাম: হারাধন বিশ্বাস বাড়ির নং : এন0221 বয়স : 20 লিঙ্গ : পুরুষ</p> <p>ফটো উপলব্ধ</p>
<p>523</p> <p>SRA2788107</p> <p>নাম : আনন্দ বিশ্বাস পিতার নাম: নিতাই বিশ্বাস বাড়ির নং : n0223 বয়স : 76 লিঙ্গ : পুরুষ</p> <p>ফটো উপলব্ধ</p>	<p>524</p> <p>SRA1266634</p> <p>নাম : বিকাশ বিশ্বাস পিতার নাম: আনন্দ বিশ্বাস বাড়ির নং : n0223 বয়স : 34 লিঙ্গ : পুরুষ</p> <p>ফটো উপলব্ধ</p>	<p>525</p> <p>WB/09/069/159259</p> <p>নাম : রীনা বিশ্বাস স্বামীর নাম: অষ্টম বিশ্বাস বাড়ির নং : n0223 বয়স : 61 লিঙ্গ : মহিলা</p> <p>ফটো উপলব্ধ</p>
<p>526</p> <p>MMP2066827</p> <p>নাম : অনন্ত বিশ্বাস পিতার নাম: অষ্টম বিশ্বাস বাড়ির নং : n0223 বয়স : 43 লিঙ্গ : পুরুষ</p> <p>ফটো উপলব্ধ</p>	<p>527</p> <p>MMP2613586</p> <p>নাম : অর্চনা বিশ্বাস স্বামীর নাম: অনন্ত বিশ্বাস বাড়ির নং : n0223 বয়স : 37 লিঙ্গ : মহিলা</p> <p>ফটো উপলব্ধ</p>	<p>528</p> <p>SRA1704725</p> <p>নাম : মল্লিকা দাস স্বামীর নাম: সনৎ দাস বাড়ির নং : n0223 বয়স : 31 লিঙ্গ : মহিলা</p> <p>ফটো উপলব্ধ</p>
<p>529</p> <p>SRA2701233</p> <p>নাম : অরুণ বিশ্বাস পিতার নাম: অনন্ত বিশ্বাস বাড়ির নং : এন0223 বয়স : 20 লিঙ্গ : পুরুষ</p> <p>ফটো উপলব্ধ</p>	<p>530</p> <p>WB/09/069/159084</p> <p>নাম : অষ্টম বিশ্বাস পিতার নাম: নিতাই বিশ্বাস বাড়ির নং : n0224 বয়স : 66 লিঙ্গ : পুরুষ</p> <p>ফটো উপলব্ধ</p>	<p>531</p> <p>SRA1266642</p> <p>নাম : রামপ্রসাদ বিশ্বাস পিতার নাম: অষ্টম বিশ্বাস বাড়ির নং : n0224 বয়স : 34 লিঙ্গ : পুরুষ</p> <p>ফটো উপলব্ধ</p>
<p>532</p> <p>MMP2576080</p> <p>নাম : বিনোদ বিশ্বাস পিতার নাম: আনন্দ বিশ্বাস বাড়ির নং : n0226 বয়স : 43 লিঙ্গ : পুরুষ</p> <p>ফটো উপলব্ধ</p>	<p>533</p> <p>SRA1469949</p> <p>নাম : অসিমা বিশ্বাস স্বামীর নাম: বিনোদ বিশ্বাস বাড়ির নং : n0226 বয়স : 32 লিঙ্গ : মহিলা</p> <p>ফটো উপলব্ধ</p>	<p>534</p> <p>SRA2696458</p> <p>নাম : মলিনা বিশ্বাস স্বামীর নাম: ভবানন্দ বিশ্বাস বাড়ির নং : n0231 বয়স : 50 লিঙ্গ : মহিলা</p> <p>ফটো উপলব্ধ</p>
<p>535</p> <p>SRA1704642</p> <p>নাম : বিপ্লব কুমার বিশ্বাস পিতার নাম: ভবানন্দ বিশ্বাস বাড়ির নং : n0231 বয়স : 31 লিঙ্গ : পুরুষ</p> <p>ফটো উপলব্ধ</p>	<p>536</p> <p>SRA2705713</p> <p>নাম : উত্তম কুমার বিশ্বাস পিতার নাম: পঞ্চানন বিশ্বাস বাড়ির নং : n0233 বয়স : 75 লিঙ্গ : পুরুষ</p> <p>ফটো উপলব্ধ</p>	<p>537</p> <p>SRA1909936</p> <p>নাম : সরজিৎ বিশ্বাস পিতার নাম: বাবলু বিশ্বাস বাড়ির নং : n0217 বয়স : 29 লিঙ্গ : পুরুষ</p> <p>ফটো উপলব্ধ</p>
<p>538</p> <p>SRA1909944</p> <p>নাম : ঝুমা বিশ্বাস (প্রামানিক) স্বামীর নাম: অমিত বিশ্বাস বাড়ির নং : n0086 বয়স : 28 লিঙ্গ : মহিলা</p> <p>ফটো উপলব্ধ</p>	<p>539</p> <p>WB/09/069/159160</p> <p>নাম : তাপস বিশ্বাস পিতার নাম: ধীরেন্দ্রনাথ বিশ্বাস বাড়ির নং : n0190 বয়স : 59 লিঙ্গ : পুরুষ</p> <p>ফটো উপলব্ধ</p>	<p>540</p> <p>MMP1707819</p> <p>নাম : মুক্তি বিশ্বাস স্বামীর নাম: সৌমিত্র বিশ্বাস বাড়ির নং : n0179 বয়স : 53 লিঙ্গ : মহিলা</p> <p>ফটো উপলব্ধ</p>

541 নাম : দেবলা বিশ্বাস স্বামীর নাম: দীপঙ্কর বিশ্বাস বাড়ির নং : n0179 বয়স : 47 লিঙ্গ : মহিলা	MMP1707801 ফটো উপলব্ধ	542 নাম : রামানন্দ বিশ্বাস পিতার নাম: উপানন্দ বিশ্বাস বাড়ির নং : n0181 বয়স : 55 লিঙ্গ : পুরুষ	WB/09/069/159340 ফটো উপলব্ধ	543 নাম : উর্মিলা বিশ্বাস স্বামীর নাম: রামানন্দ বিশ্বাস বাড়ির নং : n0181 বয়স : 51 লিঙ্গ : মহিলা	WB/09/069/159604 ফটো উপলব্ধ
544 নাম : রাহুল বিশ্বাস পিতার নাম: রামানন্দ বিশ্বাস বাড়ির নং : n0181 বয়স : 34 লিঙ্গ : পুরুষ	SRA1266485 ফটো উপলব্ধ	545 নাম : রকি বিশ্বাস পিতার নাম: রামানন্দ বিশ্বাস বাড়ির নং : n0181 বয়স : 31 লিঙ্গ : পুরুষ	SRA1704618 ফটো উপলব্ধ	546 নাম : উপানন্দ বিশ্বাস পিতার নাম: বলরাম বিশ্বাস বাড়ির নং : n0182 বয়স : 85 লিঙ্গ : পুরুষ	MMP2319051 ফটো উপলব্ধ
547 নাম : মনোরমা বিশ্বাস স্বামীর নাম: উপানন্দ বিশ্বাস বাড়ির নং : n0182 বয়স : 65 লিঙ্গ : মহিলা	WB/09/069/159603 ফটো উপলব্ধ	548 নাম : কুমা বিশ্বাস স্বামীর নাম: সুমন বিশ্বাস বাড়ির নং : n0182 বয়স : 35 লিঙ্গ : মহিলা	SRA1173699 ফটো উপলব্ধ	549 নাম : কৃষ্ণা বিশ্বাস স্বামীর নাম: অমৃত বিশ্বাস বাড়ির নং : n0188 বয়স : 66 লিঙ্গ : মহিলা	WB/09/069/159224 ফটো উপলব্ধ
550 নাম : রাহুল বিশ্বাস পিতার নাম: অমৃত বিশ্বাস বাড়ির নং : n0188 বয়স : 38 লিঙ্গ : পুরুষ	MMP2483592 ফটো উপলব্ধ	551 নাম : পার্শ্বসারথি বিশ্বাস পিতার নাম: অমৃত কুমার বিশ্বাস বাড়ির নং : n0188 বয়স : 41 লিঙ্গ : পুরুষ	MMP2318988 ফটো উপলব্ধ	552 নাম : শিব শংকর বিশ্বাস পিতার নাম: ধীরেন্দ্র নাথ বিশ্বাস বাড়ির নং : n0190 বয়স : 64 লিঙ্গ : পুরুষ	SRA2208833 ফটো উপলব্ধ
553 নাম : সুবোধ বিশ্বাস পিতার নাম: শ্যামাপদ বিশ্বাস বাড়ির নং : n0192 বয়স : 85 লিঙ্গ : পুরুষ	WB/09/069/159086 ফটো উপলব্ধ	554 নাম : সমিত বিশ্বাস পিতার নাম: সুবোধ বিশ্বাস বাড়ির নং : n0192 বয়স : 55 লিঙ্গ : পুরুষ	SRA2562114 ফটো উপলব্ধ	555 নাম : বিজলী বিশ্বাস স্বামীর নাম: সমিত বিশ্বাস বাড়ির নং : n0192 বয়স : 49 লিঙ্গ : মহিলা	MWR1616440 ফটো উপলব্ধ
556 নাম : আরতি বিশ্বাস স্বামীর নাম: হরিপদ বিশ্বাস বাড়ির নং : n0194 বয়স : 76 লিঙ্গ : মহিলা	MMP1587260 ফটো উপলব্ধ	557 নাম : উৎপল বিশ্বাস পিতার নাম: হরিপদ বিশ্বাস বাড়ির নং : n0194 বয়স : 46 লিঙ্গ : পুরুষ	MMP1587252 ফটো উপলব্ধ	558 নাম : রূপালী বিশ্বাস স্বামীর নাম: উৎপল বিশ্বাস বাড়ির নং : n0194 বয়স : 45 লিঙ্গ : মহিলা	MMP2483501 ফটো উপলব্ধ
559 নাম : হিমাংশু বিশ্বাস পিতার নাম: হরিপদ বিশ্বাস বাড়ির নং : n0194 বয়স : 42 লিঙ্গ : পুরুষ	MMP2234698 ফটো উপলব্ধ	560 নাম : সমাঞ্জী বিশ্বাস স্বামীর নাম: হিমাংশু বিশ্বাস বাড়ির নং : n0194 বয়স : 39 লিঙ্গ : মহিলা	SRA1266501 ফটো উপলব্ধ	561 নাম : সহদেব বিশ্বাস পিতার নাম: পাটুগোপাল বিশ্বাস বাড়ির নং : n0195 বয়স : 79 লিঙ্গ : পুরুষ	WB/09/069/159430 ফটো উপলব্ধ
562 নাম : অনিতা বিশ্বাস স্বামীর নাম: সহদেব বিশ্বাস বাড়ির নং : n0195 বয়স : 66 লিঙ্গ : মহিলা	WB/09/069/159616 ফটো উপলব্ধ	563 নাম : সৌভিক বিশ্বাস পিতার নাম: সহদেব বিশ্বাস বাড়ির নং : n0195 বয়স : 37 লিঙ্গ : পুরুষ	MMP2613420 ফটো উপলব্ধ	564 নাম : নিতাই বিশ্বাস পিতার নাম: যুগোল বিশ্বাস বাড়ির নং : n0197 বয়স : 73 লিঙ্গ : পুরুষ	SRA2208668 ফটো উপলব্ধ
565 নাম : বুড়ি বিশ্বাস স্বামীর নাম: নির্মল বিশ্বাস বাড়ির নং : n0197 বয়স : 48 লিঙ্গ : মহিলা	MMP2483345 ফটো উপলব্ধ	566 নাম : রামানন্দ বিশ্বাস পিতার নাম: যুগোল বিশ্বাস বাড়ির নং : n0197 বয়স : 66 লিঙ্গ : পুরুষ	MMP1588730 ফটো উপলব্ধ	567 নাম : অঞ্জলী বিশ্বাস স্বামীর নাম: রামানন্দ বিশ্বাস বাড়ির নং : n0197 বয়স : 56 লিঙ্গ : মহিলা	WB/09/069/159686 ফটো উপলব্ধ
568 নাম : রাকেশ বিশ্বাস পিতার নাম: রামানন্দ বিশ্বাস বাড়ির নং : n0197 বয়স : 29 লিঙ্গ : পুরুষ	SRA1821057 ফটো উপলব্ধ	569 নাম : অর্পনা বিশ্বাস স্বামীর নাম: লক্ষন বিশ্বাস বাড়ির নং : n0197 বয়স : 59 লিঙ্গ : মহিলা	WB/09/069/159512 ফটো উপলব্ধ	570 নাম : ভরত বিশ্বাস পিতার নাম: যুগোল বিশ্বাস বাড়ির নং : n0197 বয়স : 61 লিঙ্গ : পুরুষ	WB/09/069/159232 ফটো উপলব্ধ

<p>571</p> <p>WB/09/069/159511</p> <p>নাম : কবিতা বিশ্বাস স্বামীর নাম: ভরত বিশ্বাস বাড়ির নং : n0197 বয়স : 51 লিঙ্গ : মহিলা</p> <p>ফটো উপলব্ধ</p>	<p>572</p> <p>WB/09/069/159509</p> <p>নাম : কম্পনা বিশ্বাস স্বামীর নাম: নিত্যানন্দ বিশ্বাস বাড়ির নং : n0197 বয়স : 66 লিঙ্গ : মহিলা</p> <p>ফটো উপলব্ধ</p>	<p>573</p> <p>WB/09/069/159660</p> <p>নাম : ভারতী বিশ্বাস স্বামীর নাম: উপেন্দ্র বিশ্বাস বাড়ির নং : n0198 বয়স : 83 লিঙ্গ : মহিলা</p> <p>ফটো উপলব্ধ</p>
<p>574</p> <p>WB/09/069/159661</p> <p>নাম : নমিতা বিশ্বাস স্বামীর নাম: নারায়ন বিশ্বাস বাড়ির নং : n0198 বয়স : 53 লিঙ্গ : মহিলা</p> <p>ফটো উপলব্ধ</p>	<p>575</p> <p>SRA1584721</p> <p>নাম : সুদীপ্ত বিশ্বাস পিতার নাম: নারায়ন বিশ্বাস বাড়ির নং : n0198 বয়স : 31 লিঙ্গ : পুরুষ</p> <p>ফটো উপলব্ধ</p>	<p>576</p> <p>SRA1909852</p> <p>নাম : চম্পা (সরকার) বিশ্বাস স্বামীর নাম: রঞ্জীব বিশ্বাস বাড়ির নং : n0077 বয়স : 28 লিঙ্গ : মহিলা</p> <p>ফটো উপলব্ধ</p>
<p>577</p> <p>MMP2066967</p> <p>নাম : প্রতাপ বিশ্বাস পিতার নাম: তারাপদ বিশ্বাস বাড়ির নং : n0081 বয়স : 43 লিঙ্গ : পুরুষ</p> <p>ফটো উপলব্ধ</p>	<p>578</p> <p>WB/09/069/159426</p> <p>নাম : অসীমা বিশ্বাস স্বামীর নাম: হরিমোহন বিশ্বাস বাড়ির নং : n0081 বয়স : 57 লিঙ্গ : মহিলা</p> <p>ফটো উপলব্ধ</p>	<p>579</p> <p>WB/09/069/159633</p> <p>নাম : হরিমোহন বিশ্বাস পিতার নাম: তারাপদ বিশ্বাস বাড়ির নং : n0081 বয়স : 62 লিঙ্গ : পুরুষ</p> <p>ফটো উপলব্ধ</p>
<p>580</p> <p>MMP2319127</p> <p>নাম : বিধান বিশ্বাস পিতার নাম: বিশ্বনাথ বিশ্বাস বাড়ির নং : n0079 বয়স : 51 লিঙ্গ : পুরুষ</p> <p>ফটো উপলব্ধ</p>	<p>581</p> <p>SRA1266220</p> <p>নাম : সম্পা বিশ্বাস স্বামীর নাম: মহীতোষ বিশ্বাস বাড়ির নং : n0079 বয়স : 38 লিঙ্গ : মহিলা</p> <p>ফটো উপলব্ধ</p>	<p>582</p> <p>SRA2845139</p> <p>নাম : মহীতোষ বিশ্বাস পিতার নাম: দেবেন্দ্র বিশ্বাস বাড়ির নং : n0079 বয়স : 66 লিঙ্গ : পুরুষ</p> <p>ফটো উপলব্ধ</p>
<p>583</p> <p>SRA1704600</p> <p>নাম : পূর্বী বিশ্বাস (প্রামানিক) স্বামীর নাম: সৌমেন বিশ্বাস বাড়ির নং : n0079 বয়স : 33 লিঙ্গ : মহিলা</p> <p>ফটো উপলব্ধ</p>	<p>584</p> <p>WB/09/069/159451</p> <p>নাম : অশোকা বিশ্বাস স্বামীর নাম: সন্তোষ বিশ্বাস বাড়ির নং : n0079 বয়স : 66 লিঙ্গ : মহিলা</p> <p>ফটো উপলব্ধ</p>	<p>585</p> <p>MMP2319093</p> <p>নাম : শিলা বিশ্বাস স্বামীর নাম: বিধান বিশ্বাস বাড়ির নং : n0078 বয়স : 49 লিঙ্গ : মহিলা</p> <p>ফটো উপলব্ধ</p>
<p>586</p> <p>SRA2836021</p> <p>নাম : উমারানী বিশ্বাস স্বামীর নাম: বিশ্বনাথ বিশ্বাস বাড়ির নং : n0078 বয়স : 75 লিঙ্গ : মহিলা</p> <p>ফটো উপলব্ধ</p>	<p>587</p> <p>SRA2836039</p> <p>নাম : বিশ্বনাথ বিশ্বাস পিতার নাম: দেবেন্দ্র বিশ্বাস বাড়ির নং : n0078 বয়স : 86 লিঙ্গ : পুরুষ</p> <p>ফটো উপলব্ধ</p>	<p>588</p> <p>MMP2613867</p> <p>নাম : মমতা বিশ্বাস স্বামীর নাম: পাঁচগোপাল বিশ্বাস বাড়ির নং : n0077 বয়স : 38 লিঙ্গ : মহিলা</p> <p>ফটো উপলব্ধ</p>
<p>589</p> <p>WB/09/069/159494</p> <p>নাম : বিশ্বীকা বিশ্বাস স্বামীর নাম: রবীন্দ্র বিশ্বাস বাড়ির নং : n0077 বয়স : 53 লিঙ্গ : মহিলা</p> <p>ফটো উপলব্ধ</p>	<p>590</p> <p>WB/09/069/159145</p> <p>নাম : পাঁচগোপাল বিশ্বাস পিতার নাম: যুগোল বিশ্বাস বাড়ির নং : n0077 বয়স : 50 লিঙ্গ : পুরুষ</p> <p>ফটো উপলব্ধ</p>	<p>591</p> <p>SRA2766004</p> <p>নাম : রবীন্দ্রনাথ বিশ্বাস পিতার নাম: যুগোল বিশ্বাস বাড়ির নং : এন0077 বয়স : 59 লিঙ্গ : পুরুষ</p> <p>ফটো উপলব্ধ</p>
<p>592</p> <p>SRA1266212</p> <p>নাম : রাজীব বিশ্বাস পিতার নাম: ভক্ত বিশ্বাস বাড়ির নং : n0077 বয়স : 34 লিঙ্গ : পুরুষ</p> <p>ফটো উপলব্ধ</p>	<p>593</p> <p>WB/09/069/159639</p> <p>নাম : ভক্ত বিশ্বাস পিতার নাম: যুগোল বিশ্বাস বাড়ির নং : n0077 বয়স : 66 লিঙ্গ : পুরুষ</p> <p>ফটো উপলব্ধ</p>	<p>594</p> <p>MMP2319192</p> <p>নাম : শিপ্রা বিশ্বাস স্বামীর নাম: মানব বিশ্বাস বাড়ির নং : n0066 বয়স : 40 লিঙ্গ : মহিলা</p> <p>ফটো উপলব্ধ</p>
<p>595</p> <p>MMP1708015</p> <p>নাম : মানব বিশ্বাস পিতার নাম: মনিন্দ্রনাথ বিশ্বাস বাড়ির নং : n0066 বয়স : 46 লিঙ্গ : পুরুষ</p> <p>ফটো উপলব্ধ</p>	<p>596</p> <p>SRA2208684</p> <p>নাম : মিনতী বিশ্বাস স্বামীর নাম: মনিন্দ্র বিশ্বাস বাড়ির নং : n0066 বয়স : 75 লিঙ্গ : মহিলা</p> <p>ফটো উপলব্ধ</p>	<p>597</p> <p>WB/09/069/159220</p> <p>নাম : মনিন্দ্রনাথ বিশ্বাস পিতার নাম: হাজারী বিশ্বাস বাড়ির নং : n0066 বয়স : 83 লিঙ্গ : পুরুষ</p> <p>ফটো উপলব্ধ</p>
<p>598</p> <p>MMP2234714</p> <p>নাম : শ্যামলী বিশ্বাস স্বামীর নাম: সুধীর বিশ্বাস বাড়ির নং : n0056 বয়স : 46 লিঙ্গ : মহিলা</p> <p>ফটো উপলব্ধ</p>	<p>599</p> <p>SRA2705648</p> <p>নাম : সুধীর বিশ্বাস পিতার নাম: সুবল বিশ্বাস বাড়ির নং : n0056 বয়স : 56 লিঙ্গ : পুরুষ</p> <p>ফটো উপলব্ধ</p>	<p>600</p> <p>MMP2319507</p> <p>নাম : সম্পা বিশ্বাস স্বামীর নাম: বিজয় বিশ্বাস বাড়ির নং : n0055 বয়স : 42 লিঙ্গ : মহিলা</p> <p>ফটো উপলব্ধ</p>

601 নাম : বিজয় বিশ্বাস পিতার নাম: সুবোল বিশ্বাস বাড়ির নং : n0055 বয়স : 55 লিঙ্গ : পুরুষ	SRA2699478 ফটো উপলব্ধ	602 নাম : রিম্পা বিশ্বাস (মণ্ডল) স্বামীর নাম: উত্তম বিশ্বাস বাড়ির নং : n0054 বয়স : 30 লিঙ্গ : মহিলা	SRA1704360 ফটো উপলব্ধ	603 নাম : উত্তম বিশ্বাস পিতার নাম: বুদ্ধদেব বিশ্বাস বাড়ির নং : n0054 বয়স : 43 লিঙ্গ : পুরুষ	MMP2319440 ফটো উপলব্ধ
604 নাম : বাসন্তী বিশ্বাস স্বামীর নাম: বুদ্ধদেব বিশ্বাস বাড়ির নং : n0054 বয়স : 60 লিঙ্গ : মহিলা	SRA2705564 ফটো উপলব্ধ	605 নাম : বুদ্ধদেব বিশ্বাস পিতার নাম: সুবোল বিশ্বাস বাড়ির নং : n0054 বয়স : 65 লিঙ্গ : পুরুষ	SRA2705549 ফটো উপলব্ধ	606 নাম : রাজেশ বিশ্বাস পিতার নাম: রামপদ বিশ্বাস বাড়ির নং : n0099 বয়স : 42 লিঙ্গ : পুরুষ	MMP2067031 ফটো উপলব্ধ
607 নাম : মমতা বিশ্বাস (মণ্ডল) স্বামীর নাম: রাকেশ বিশ্বাস বাড়ির নং : n0099 বয়স : 34 লিঙ্গ : মহিলা	SRA1704741 ফটো উপলব্ধ	608 নাম : রাকেশ বিশ্বাস পিতার নাম: রামপদ বিশ্বাস বাড়ির নং : n0099 বয়স : 45 লিঙ্গ : পুরুষ	MMP2067023 ফটো উপলব্ধ	609 নাম : রেবা বিশ্বাস স্বামীর নাম: রামপদ বিশ্বাস বাড়ির নং : এন0099 বয়স : 70 লিঙ্গ : মহিলা	SRA2753119 ফটো উপলব্ধ
610 নাম : রামপদ বিশ্বাস পিতার নাম: দ্বিজপদ বিশ্বাস বাড়ির নং : এন0099 বয়স : 80 লিঙ্গ : পুরুষ	SRA2753101 ফটো উপলব্ধ	611 নাম : শিখা বিশ্বাস স্বামীর নাম: পরিতোষ বিশ্বাস বাড়ির নং : এন0098 বয়স : 53 লিঙ্গ : মহিলা	SRA2705671 ফটো উপলব্ধ	612 নাম : পরিতোষ বিশ্বাস পিতার নাম: নিরাপদ বিশ্বাস বাড়ির নং : এন0098 বয়স : 56 লিঙ্গ : পুরুষ	SRA2761658 ফটো উপলব্ধ
613 নাম : আশুতোষ বিশ্বাস পিতার নাম: নিশিথ বিশ্বাস বাড়ির নং : n0098 বয়স : 32 লিঙ্গ : পুরুষ	SRA1584937 ফটো উপলব্ধ	614 নাম : পার্বতী বিশ্বাস স্বামীর নাম: নিশিথ বিশ্বাস বাড়ির নং : এন0098 বয়স : 49 লিঙ্গ : মহিলা	SRA2705630 ফটো উপলব্ধ	615 নাম : তনুশ্রী বিশ্বাস স্বামীর নাম: অখিল বিশ্বাস বাড়ির নং : n0097 বয়স : 37 লিঙ্গ : মহিলা	MMP2613875 ফটো উপলব্ধ
616 নাম : অখিল বিশ্বাস পিতার নাম: ভূপেন্দ্রনাথ বিশ্বাস বাড়ির নং : n0097 বয়স : 46 লিঙ্গ : পুরুষ	MMP1588136 ফটো উপলব্ধ	617 নাম : শুরা বিশ্বাস স্বামীর নাম: সনাতন বিশ্বাস বাড়ির নং : এন0097 বয়স : 45 লিঙ্গ : মহিলা	MMP2576114 ফটো উপলব্ধ	618 নাম : শ্রীমতী বিশ্বাস স্বামীর নাম: দিলীপ বিশ্বাস বাড়ির নং : n0097 বয়স : 49 লিঙ্গ : মহিলা	MMP2066975 ফটো উপলব্ধ
619 নাম : দিলীপ বিশ্বাস পিতার নাম: ভূপেন্দ্র নাথ বিশ্বাস বাড়ির নং : n0097 বয়স : 53 লিঙ্গ : পুরুষ	WB/09/069/159653 ফটো উপলব্ধ	620 নাম : লক্ষ্মন চন্দ্র বিশ্বাস পিতার নাম: ভূপেন্দ্র নাথ বিশ্বাস বাড়ির নং : n0097 বয়স : 59 লিঙ্গ : পুরুষ	SRA2208700 ফটো উপলব্ধ	621 নাম : মাধবী বিশ্বাস স্বামীর নাম: ভরত বিশ্বাস বাড়ির নং : n0097 বয়স : 53 লিঙ্গ : মহিলা	WB/09/069/159623 ফটো উপলব্ধ
622 নাম : ভরত বিশ্বাস পিতার নাম: ভূপেন্দ্র নাথ বিশ্বাস বাড়ির নং : n0097 বয়স : 59 লিঙ্গ : পুরুষ	WB/09/069/159640 ফটো উপলব্ধ	623 নাম : হিরণ্য বিশ্বাস পিতার নাম: সুশান্ত বিশ্বাস বাড়ির নং : n0096 বয়স : 37 লিঙ্গ : পুরুষ	SRA0314146 ফটো উপলব্ধ	624 নাম : নন্দিতা বিশ্বাস স্বামীর নাম: শশাঙ্ক বিশ্বাস বাড়ির নং : n0096 বয়স : 45 লিঙ্গ : মহিলা	MMP2707396 ফটো উপলব্ধ
625 নাম : শশাঙ্ক বিশ্বাস পিতার নাম: সুশান্ত বিশ্বাস বাড়ির নং : n0096 বয়স : 45 লিঙ্গ : পুরুষ	MMP2067130 ফটো উপলব্ধ	626 নাম : গীতারানি বিশ্বাস স্বামীর নাম: সুশান্ত বিশ্বাস বাড়ির নং : n0096 বয়স : 65 লিঙ্গ : মহিলা	SRA2753267 ফটো উপলব্ধ	627 নাম : সুশান্ত বিশ্বাস পিতার নাম: বাদল বিশ্বাস বাড়ির নং : এন0096 বয়স : 70 লিঙ্গ : পুরুষ	SRA2696284 ফটো উপলব্ধ
628 নাম : আঙ্গনা বিশ্বাস স্বামীর নাম: মধুসূদন বিশ্বাস বাড়ির নং : n0091 বয়স : 56 লিঙ্গ : মহিলা	WB/09/069/159544 ফটো উপলব্ধ	629 নাম : বিকাশ বিশ্বাস পিতার নাম: বিভজন বিশ্বাস বাড়ির নং : n0090 বয়স : 29 লিঙ্গ : পুরুষ	SRA1821008 ফটো উপলব্ধ	630 নাম : মিতা বিশ্বাস স্বামীর নাম: বিভজন বিশ্বাস বাড়ির নং : এন0090 বয়স : 52 লিঙ্গ : মহিলা	SRA2761385 ফটো উপলব্ধ

631	WB/09/069/159239	ফটো উপলব্ধ	632	SRA1266238	ফটো উপলব্ধ	633	MMP2318996	ফটো উপলব্ধ
নাম : বিভঞ্জন বিশ্বাস পিতার নাম: খোকারাম বিশ্বাস বাড়ির নং : n0090 বয়স : 59 লিঙ্গ : পুরুষ			নাম : সম্পা বিশ্বাস পিতার নাম: অরবিন্দ বিশ্বাস বাড়ির নং : n0087 বয়স : 40 লিঙ্গ : মহিলা			নাম : অনিমেঘ বিশ্বাস পিতার নাম: অরবিন্দ বিশ্বাস বাড়ির নং : n0087 বয়স : 42 লিঙ্গ : পুরুষ		
634	SRA2757300	ফটো উপলব্ধ	635	WB/09/069/159565	ফটো উপলব্ধ	636	MMP2613453	ফটো উপলব্ধ
নাম : সূচিত্রা বিশ্বাস স্বামীর নাম: অরবিন্দ বিশ্বাস বাড়ির নং : n0087 বয়স : 58 লিঙ্গ : মহিলা			নাম : অরবিন্দ বিশ্বাস পিতার নাম: দ্বিজপদ বিশ্বাস বাড়ির নং : n0087 বয়স : 69 লিঙ্গ : পুরুষ			নাম : অমিত বিশ্বাস পিতার নাম: অসিত বিশ্বাস বাড়ির নং : n0086 বয়স : 37 লিঙ্গ : পুরুষ		
637	WB/09/069/159545	ফটো উপলব্ধ	638	WB/09/069/159515	ফটো উপলব্ধ	639	SRA1584648	ফটো উপলব্ধ
নাম : সবিতা বিশ্বাস স্বামীর নাম: অসীত বিশ্বাস বাড়ির নং : n0086 বয়স : 61 লিঙ্গ : মহিলা			নাম : অসীত বিশ্বাস পিতার নাম: দ্বিজপদ বিশ্বাস বাড়ির নং : n0086 বয়স : 71 লিঙ্গ : পুরুষ			নাম : সোনালী (মন্ডল) বিশ্বাস স্বামীর নাম: প্রকাশ বিশ্বাস বাড়ির নং : n0085 বয়স : 31 লিঙ্গ : মহিলা		
640	SRA2788008	ফটো উপলব্ধ	641	MMP2707263	ফটো উপলব্ধ	642	WB/09/069/159280	ফটো উপলব্ধ
নাম : সন্নাসী বিশ্বাস পিতার নাম: নবীন বিশ্বাস বাড়ির নং : n0239 বয়স : 76 লিঙ্গ : পুরুষ			নাম : চন্দনা বিশ্বাস স্বামীর নাম: সমীর বিশ্বাস বাড়ির নং : n0238 বয়স : 43 লিঙ্গ : মহিলা			নাম : শান্তি বিশ্বাস স্বামীর নাম: নিমাই বিশ্বাস বাড়ির নং : n0238 বয়স : 63 লিঙ্গ : মহিলা		
643	MMP2319085	ফটো উপলব্ধ	644	WB/09/069/159361	ফটো উপলব্ধ	645	WB/09/069/159376	ফটো উপলব্ধ
নাম : গৌতম বিশ্বাস পিতার নাম: গোবিন্দ বিশ্বাস বাড়ির নং : n0237 বয়স : 41 লিঙ্গ : পুরুষ			নাম : নীলা বিশ্বাস স্বামীর নাম: গোবিন্দ বিশ্বাস বাড়ির নং : n0237 বয়স : 61 লিঙ্গ : মহিলা			নাম : গোবিন্দ বিশ্বাস পিতার নাম: মানিক বিশ্বাস বাড়ির নং : n0237 বয়স : 66 লিঙ্গ : পুরুষ		
646	MMP2483253	ফটো উপলব্ধ	647	SRA2746881	ফটো উপলব্ধ	648	SRA2723435	ফটো উপলব্ধ
নাম : শ্যামল কুমার বিশ্বাস পিতার নাম: উত্তম কুমার বিশ্বাস বাড়ির নং : n0233 বয়স : 39 লিঙ্গ : পুরুষ			নাম : মানীরাণী বিশ্বাস স্বামীর নাম: রাজকুমার বিশ্বাস বাড়ির নং : n0233 বয়স : 57 লিঙ্গ : মহিলা			নাম : রাজ কুমার বিশ্বাস পিতার নাম: পঞ্চানন বিশ্বাস বাড়ির নং : n0233 বয়স : 65 লিঙ্গ : পুরুষ		
649	MMP2707289	ফটো উপলব্ধ	650	SRA1469931	ফটো উপলব্ধ	651	MMP1709971	ফটো উপলব্ধ
নাম : কমল বিশ্বাস পিতার নাম: উত্তম কুমার বিশ্বাস বাড়ির নং : n0233 বয়স : 38 লিঙ্গ : পুরুষ			নাম : নিলীমা বিশ্বাস স্বামীর নাম: মনিকুমার বিশ্বাস বাড়ির নং : n0233 বয়স : 35 লিঙ্গ : মহিলা			নাম : মনিকুমার বিশ্বাস পিতার নাম: উত্তম বিশ্বাস বাড়ির নং : n0233 বয়স : 43 লিঙ্গ : পুরুষ		
652	SRA2705705	ফটো উপলব্ধ	653	WB/09/069/159536	ফটো উপলব্ধ	654	MMP2613495	ফটো উপলব্ধ
নাম : সুন্দরী বিশ্বাস স্বামীর নাম: উত্তম বিশ্বাস বাড়ির নং : n0233 বয়স : 71 লিঙ্গ : মহিলা			নাম : বিজলী বিশ্বাস স্বামীর নাম: বাসুদেব বিশ্বাস বাড়ির নং : n0014 বয়স : 56 লিঙ্গ : মহিলা			নাম : শুভঙ্কর বিশ্বাস পিতার নাম: বাসুদেব বিশ্বাস বাড়ির নং : n0014 বয়স : 39 লিঙ্গ : পুরুষ		
655	SRA1584671	ফটো উপলব্ধ	656	MMP2707123	ফটো উপলব্ধ	657	SRA1266071	ফটো উপলব্ধ
নাম : রুপা বিশ্বাস স্বামীর নাম: শুভঙ্কর বিশ্বাস বাড়ির নং : n0014 বয়স : 33 লিঙ্গ : মহিলা			নাম : সুমন্ত বিশ্বাস পিতার নাম: বাসুদেব বিশ্বাস বাড়ির নং : n0014 বয়স : 37 লিঙ্গ : পুরুষ			নাম : সুদীপ্ত বিশ্বাস পিতার নাম: বাসুদেব বিশ্বাস বাড়ির নং : n0014 বয়স : 35 লিঙ্গ : পুরুষ		
658	WB/09/069/159470	ফটো উপলব্ধ	659	WB/09/069/159533	ফটো উপলব্ধ	660	MMP2707115	ফটো উপলব্ধ
নাম : বৈদ্যনাথ বিশ্বাস পিতার নাম: নিত্যানন্দ বিশ্বাস বাড়ির নং : n0015 বয়স : 70 লিঙ্গ : পুরুষ			নাম : রেখা বিশ্বাস স্বামীর নাম: বৈদ্যনাথ বিশ্বাস বাড়ির নং : n0015 বয়স : 59 লিঙ্গ : মহিলা			নাম : দেবশীষ বিশ্বাস পিতার নাম: বৈদ্যনাথ বিশ্বাস বাড়ির নং : n0015 বয়স : 38 লিঙ্গ : পুরুষ		

661	SRA0312595	নাম : পাপিয়া বিশ্বাস স্বামীর নাম: আওতোষ বিশ্বাস বাড়ির নং : n0017 বয়স : 48 লিঙ্গ : মহিলা	ফটো উপলব্ধ	662	MMP2319473	নাম : অসিত বিশ্বাস পিতার নাম: অনিল কুমার বিশ্বাস বাড়ির নং : n0018 বয়স : 41 লিঙ্গ : পুরুষ	ফটো উপলব্ধ	663	GHV2905495	নাম : সুমিত্রা দে(বিশ্বাস) স্বামীর নাম: অসিত বিশ্বাস বাড়ির নং : n0018 বয়স : 36 লিঙ্গ : মহিলা	ফটো উপলব্ধ
664	WB/09/069/159265	নাম : তাপস বিশ্বাস পিতার নাম: তারাপদ বিশ্বাস বাড়ির নং : n0019 বয়স : 56 লিঙ্গ : পুরুষ	ফটো উপলব্ধ	665	WB/09/069/159497	নাম : মেনকা বিশ্বাস স্বামীর নাম: তাপস বিশ্বাস বাড়ির নং : n0019 বয়স : 53 লিঙ্গ : মহিলা	ফটো উপলব্ধ	666	WB/09/069/159116	নাম : শক্রয় বিশ্বাস পিতার নাম: রামপদ বিশ্বাস বাড়ির নং : n0020 বয়স : 56 লিঙ্গ : পুরুষ	ফটো উপলব্ধ
667	SRA1584911	নাম : সংলাপ বিশ্বাস পিতার নাম: শক্রয় বিশ্বাস বাড়ির নং : n0020 বয়স : 32 লিঙ্গ : পুরুষ	ফটো উপলব্ধ	668	WB/09/069/159473	নাম : পুষ্প বিশ্বাস স্বামীর নাম: শক্রয় বিশ্বাস বাড়ির নং : n0020 বয়স : 51 লিঙ্গ : মহিলা	ফটো উপলব্ধ	669	WB/09/069/159150	নাম : সুভাষ চন্দ্র বিশ্বাস পিতার নাম: ভাদুরাম বিশ্বাস বাড়ির নং : n0033 বয়স : 55 লিঙ্গ : পুরুষ	ফটো উপলব্ধ
670	WB/09/069/159347	নাম : সুভদ্রা বিশ্বাস স্বামীর নাম: সুভাষ চন্দ্র বিশ্বাস বাড়ির নং : n0033 বয়স : 51 লিঙ্গ : মহিলা	ফটো উপলব্ধ	671	MMP1587112	নাম : মহাদেব বিশ্বাস পিতার নাম: ভাদু বিশ্বাস বাড়ির নং : n0034 বয়স : 65 লিঙ্গ : পুরুষ	ফটো উপলব্ধ	672	MMP2319184	নাম : অঞ্জু বিশ্বাস স্বামীর নাম: মহাদেব বিশ্বাস বাড়ির নং : n0034 বয়স : 59 লিঙ্গ : মহিলা	ফটো উপলব্ধ
673	MMP2483568	নাম : মুদুল বিশ্বাস পিতার নাম: মহাদেব বিশ্বাস বাড়ির নং : n0034 বয়স : 39 লিঙ্গ : পুরুষ	ফটো উপলব্ধ	674	SRA1470103	নাম : গৌর সুন্দর বিশ্বাস পিতার নাম: মহাদেব বিশ্বাস বাড়ির নং : n0034 বয়স : 33 লিঙ্গ : পুরুষ	ফটো উপলব্ধ	675	SRA2698025	নাম : গোপীরমন বিশ্বাস পিতার নাম: কানাই বিশ্বাস বাড়ির নং : n0035 বয়স : 74 লিঙ্গ : পুরুষ	ফটো উপলব্ধ
676	SRA2698033	নাম : বাসন্তী বিশ্বাস স্বামীর নাম: গোপীরমন বিশ্বাস বাড়ির নং : n0035 বয়স : 67 লিঙ্গ : মহিলা	ফটো উপলব্ধ	677	MMP2319424	নাম : কাকলি বিশ্বাস স্বামীর নাম: বিশ্বজিৎ বিশ্বাস বাড়ির নং : n0035 বয়স : 41 লিঙ্গ : মহিলা	ফটো উপলব্ধ	678	SRA2208643	নাম : সারজিৎ বিশ্বাস পিতার নাম: গোপীরমন বিশ্বাস বাড়ির নং : n0035 বয়স : 49 লিঙ্গ : পুরুষ	ফটো উপলব্ধ
679	MMP1708833	নাম : শ্যাম সুন্দর বিশ্বাস পিতার নাম: গোপীরমন বিশ্বাস বাড়ির নং : n0035 বয়স : 45 লিঙ্গ : পুরুষ	ফটো উপলব্ধ	680	MMP2483543	নাম : সেন্টু বিশ্বাস পিতার নাম: গোপীরমন বিশ্বাস বাড়ির নং : n0035 বয়স : 39 লিঙ্গ : পুরুষ	ফটো উপলব্ধ	681	SRA2697787	নাম : মুরারীমোহন বিশ্বাস পিতার নাম: কানাই বিশ্বাস বাড়ির নং : n0036 বয়স : 67 লিঙ্গ : পুরুষ	ফটো উপলব্ধ
682	SRA2697779	নাম : যোগমায়া বিশ্বাস স্বামীর নাম: মুরারী বিশ্বাস বাড়ির নং : n0036 বয়স : 62 লিঙ্গ : মহিলা	ফটো উপলব্ধ	683	MMP2067452	নাম : নমিতা বিশ্বাস স্বামীর নাম: মঙ্গল বিশ্বাস বাড়ির নং : n0037 বয়স : 44 লিঙ্গ : মহিলা	ফটো উপলব্ধ	684	MMP2067486	নাম : সুপ্রীতি বিশ্বাস স্বামীর নাম: সনৎ বিশ্বাস বাড়ির নং : n0037 বয়স : 43 লিঙ্গ : মহিলা	ফটো উপলব্ধ
685	MMP1587005	নাম : নিশিন্ত বিশ্বাস পিতার নাম: যষ্ঠীচরন বিশ্বাস বাড়ির নং : n0037 বয়স : 47 লিঙ্গ : পুরুষ	ফটো উপলব্ধ	686	WB/09/069/159263	নাম : মনোরঞ্জন বিশ্বাস পিতার নাম: রাজমোহন বিশ্বাস বাড়ির নং : n0038 বয়স : 81 লিঙ্গ : পুরুষ	ফটো উপলব্ধ	687	WB/09/069/159559	নাম : সুভদ্রা বিশ্বাস স্বামীর নাম: মনোরঞ্জন বিশ্বাস বাড়ির নং : n0038 বয়স : 73 লিঙ্গ : মহিলা	ফটো উপলব্ধ
688	MMP1588888	নাম : অমর বিশ্বাস পিতার নাম: মনোরঞ্জন বিশ্বাস বাড়ির নং : n0038 বয়স : 51 লিঙ্গ : পুরুষ	ফটো উপলব্ধ	689	SRA1266154	নাম : সুলেখা বিশ্বাস স্বামীর নাম: অমর বিশ্বাস বাড়ির নং : n0038 বয়স : 38 লিঙ্গ : মহিলা	ফটো উপলব্ধ	690	MMP2067171	নাম : কাকলী বিশ্বাস স্বামীর নাম: সমর বিশ্বাস বাড়ির নং : n0038 বয়স : 44 লিঙ্গ : মহিলা	ফটো উপলব্ধ

691	WB/09/069/159519	নাম : সাধন বিশ্বাস পিতার নাম: উপেন্দ্র বিশ্বাস বাড়ির নং : n0039 বয়স : 66 লিঙ্গ : পুরুষ	ফটো উপলব্ধ	692	WB/09/069/159458	নাম : সবিতা বিশ্বাস স্বামীর নাম: সাধন বিশ্বাস বাড়ির নং : n0039 বয়স : 61 লিঙ্গ : মহিলা	ফটো উপলব্ধ	693	MMP2613461	নাম : চিরঞ্জিত বিশ্বাস পিতার নাম: সাধন বিশ্বাস বাড়ির নং : n0039 বয়স : 37 লিঙ্গ : পুরুষ	ফটো উপলব্ধ
694	SRA2836211	নাম : স্মৃতি বিশ্বাস স্বামীর নাম: ভৃগুন বিশ্বাস বাড়ির নং : n0040 বয়স : 56 লিঙ্গ : মহিলা	ফটো উপলব্ধ	695	SRA2099406	নাম : বর্নালী বিশ্বাস পিতার নাম: শঙ্কর বিশ্বাস বাড়ির নং : 0165 বয়স : 26 লিঙ্গ : মহিলা	ফটো উপলব্ধ	696	WB/09/069/159002	নাম : দিপঙ্কর বিশ্বাস পিতার নাম: সৌরেন্দ্র বিশ্বাস বাড়ির নং : n0179 বয়স : 52 লিঙ্গ : পুরুষ	ফটো উপলব্ধ
697	SRA2677680	নাম : দীনেশ বিশ্বাস পিতার নাম: দুলাল বিশ্বাস বাড়ির নং : n0203 বয়স : 49 লিঙ্গ : পুরুষ	ফটো উপলব্ধ	698	SRA2782654	নাম : দেবায়ন বিশ্বাস পিতার নাম: দীনেশ বিশ্বাস বাড়ির নং : এন0203 বয়স : 20 লিঙ্গ : পুরুষ	ফটো উপলব্ধ	699	SRA2677029	নাম : নিত্যানন্দ বিশ্বাস পিতার নাম: শ্যামাপদ বিশ্বাস বাড়ির নং : n0167 বয়স : 59 লিঙ্গ : পুরুষ	ফটো উপলব্ধ
700	MMP2707370	নাম : কবিতা বিশ্বাস স্বামীর নাম: সুকান্ত বিশ্বাস বাড়ির নং : এন0106 বয়স : 37 লিঙ্গ : মহিলা	ফটো উপলব্ধ	701	MMP1587971	নাম : অসীম বিশ্বাস পিতার নাম: অনিল কুমার বিশ্বাস বাড়ির নং : n0018 বয়স : 47 লিঙ্গ : পুরুষ	ফটো উপলব্ধ	702	SRA1909761	নাম : রাজু বিশ্বাস পিতার নাম: রামানন্দ বিশ্বাস বাড়ির নং : n0181 বয়স : 28 লিঙ্গ : পুরুষ	ফটো উপলব্ধ
703	SRA2672491	নাম : শশাঙ্ক বিশ্বাস পিতার নাম: সৌরেন্দ্র বিশ্বাস বাড়ির নং : n0179 বয়স : 57 লিঙ্গ : পুরুষ	ফটো উপলব্ধ	704	MMP2319481	নাম : সুমন বিশ্বাস পিতার নাম: শচীনন্দন বিশ্বাস বাড়ির নং : n0182 বয়স : 40 লিঙ্গ : পুরুষ	ফটো উপলব্ধ	705	SRA2672475	নাম : ভবানন্দ বিশ্বাস পিতার নাম: নিতাই বিশ্বাস বাড়ির নং : n0231 বয়স : 61 লিঙ্গ : পুরুষ	ফটো উপলব্ধ
706	SRA2674901	নাম : সোমা বিশ্বাস স্বামীর নাম: জয়দেব বিশ্বাস বাড়ির নং : n0166 বয়স : 46 লিঙ্গ : মহিলা	ফটো উপলব্ধ	707	SRA2677326	নাম : কল্পনা বিশ্বাস স্বামীর নাম: আনন্দ বিশ্বাস বাড়ির নং : n0226 বয়স : 65 লিঙ্গ : মহিলা	ফটো উপলব্ধ	708	MMP2613578	নাম : তন্ময় বিশ্বাস পিতার নাম: আনন্দ বিশ্বাস বাড়ির নং : n0155 বয়স : 38 লিঙ্গ : পুরুষ	ফটো উপলব্ধ
709	MMP2483477	নাম : প্রভাষ কুমার বিশ্বাস পিতার নাম: কালিপদ বিশ্বাস বাড়ির নং : n0220 বয়স : 40 লিঙ্গ : পুরুষ	ফটো উপলব্ধ	710	SRA1584689	নাম : রজনী বিশ্বাস স্বামীর নাম: তন্ময় বিশ্বাস বাড়ির নং : n0155 বয়স : 34 লিঙ্গ : মহিলা	ফটো উপলব্ধ	711	SRA2647899	নাম : প্রণতি বিশ্বাস পিতার নাম: প্রতাপ বিশ্বাস বাড়ির নং : এন0081 বয়স : 21 লিঙ্গ : মহিলা	ফটো উপলব্ধ
712	SRA2647725	নাম : পিউ বিশ্বাস পিতার নাম: মানব বিশ্বাস বাড়ির নং : এন0066 বয়স : 21 লিঙ্গ : মহিলা	ফটো উপলব্ধ	713	SRA2648020	নাম : মৌমিতা বিশ্বাস পিতার নাম: নবকুমার বিশ্বাস বাড়ির নং : এন0056 বয়স : 21 লিঙ্গ : মহিলা	ফটো উপলব্ধ	714	SRA2648178	নাম : বিমল বিশ্বাস পিতার নাম: লেট সদানন্দ বিশ্বাস বাড়ির নং : এন0195 বয়স : 63 লিঙ্গ : পুরুষ	ফটো উপলব্ধ
715	SRA2648285	নাম : জয়ন্তী বিশ্বাস স্বামীর নাম: বিমল বিশ্বাস বাড়ির নং : এন0195 বয়স : 51 লিঙ্গ : মহিলা	ফটো উপলব্ধ	716	SRA2647394	নাম : পায়েল বিশ্বাস মায়ের নাম: সম্পা বিশ্বাস বাড়ির নং : এন0087 বয়স : 21 লিঙ্গ : মহিলা	ফটো উপলব্ধ	717	SRA2647436	নাম : সন্তু বিশ্বাস পিতার নাম: সৌমেন বিশ্বাস বাড়ির নং : n0169 বয়স : 21 লিঙ্গ : পুরুষ	ফটো উপলব্ধ
718	MMP2483618	নাম : মৃত্যঞ্জয় বিশ্বাস পিতার নাম: সন্ন্যাসী বিশ্বাস বাড়ির নং : n0239 বয়স : 39 লিঙ্গ : পুরুষ	ফটো উপলব্ধ	719	SRA1266691	নাম : রাকেশ বিশ্বাস পিতার নাম: রাজকুমার বিশ্বাস বাড়ির নং : এন0233 বয়স : 35 লিঙ্গ : পুরুষ	ফটো উপলব্ধ	720	ROE0774208	নাম : ত্রিপরীণী সরকার স্বামীর নাম: সন্তু মন্ডল বাড়ির নং : এন0114 স্বামী-সন্তু মন্ডল বয়স : 35 লিঙ্গ : মহিলা	ফটো উপলব্ধ

721	SRA2564540	ফটো উপলব্ধ	722	SRA1266790	ফটো উপলব্ধ	723	SRA2647550	ফটো উপলব্ধ
নাম : কৃষ্ণা সরকার পিতার নাম: অসীম সরকার বাড়ির নং : n0098 বয়স : 25 লিঙ্গ : মহিলা			নাম : যমুনা বিশ্বাস স্বামীর নাম: রাকেশ বিশ্বাস বাড়ির নং : n0269 বয়স : 33 লিঙ্গ : মহিলা			নাম : শৌনক বিশ্বাস পিতার নাম: শান্ত বিশ্বাস বাড়ির নং : n0189 বয়স : 21 লিঙ্গ : পুরুষ		
724	SRA2648509	ফটো উপলব্ধ	725	SRA2647949	ফটো উপলব্ধ	726	SRA2647451	ফটো উপলব্ধ
নাম : শৈলেন বিশ্বাস পিতার নাম: লক্ষ্মণ বিশ্বাস বাড়ির নং : এন0244 বয়স : 27 লিঙ্গ : পুরুষ			নাম : পিকু বিশ্বাস পিতার নাম: দিলীপ বিশ্বাস বাড়ির নং : এন0097 বয়স : 21 লিঙ্গ : পুরুষ			নাম : সৈকত বিশ্বাস পিতার নাম: সুধীর বিশ্বাস বাড়ির নং : এন0056 বয়স : 21 লিঙ্গ : পুরুষ		
727	SRA2617090	ফটো উপলব্ধ	728	SRA2648582	ফটো উপলব্ধ	729	SRA2648665	ফটো উপলব্ধ
নাম : শেফালি বিশ্বাস স্বামীর নাম: খোকারাম বিশ্বাস বাড়ির নং : n0106 বয়স : 80 লিঙ্গ : মহিলা			নাম : সুলতা বিশ্বাস স্বামীর নাম: শৈলেন বিশ্বাস বাড়ির নং : এন0244 বয়স : 30 লিঙ্গ : মহিলা			নাম : চম্পা বিশ্বাস স্বামীর নাম: গৌতম বিশ্বাস বাড়ির নং : এন0237 বয়স : 27 লিঙ্গ : মহিলা		
730	SRA2648319	ফটো উপলব্ধ	731	MMP2066868	ফটো উপলব্ধ	732	SRA2047405	ফটো উপলব্ধ
নাম : রুপ কুমার বিশ্বাস পিতার নাম: বিমল বিশ্বাস বাড়ির নং : এন0195 বয়স : 23 লিঙ্গ : পুরুষ			নাম : শ্রাবণী বিশ্বাস স্বামীর নাম: প্রশান্ত বিশ্বাস বাড়ির নং : n0189 বয়স : 48 লিঙ্গ : মহিলা			নাম : কৌশিক বিশ্বাস পিতার নাম: নির্মল বিশ্বাস বাড়ির নং : এন0098 বয়স : 27 লিঙ্গ : পুরুষ		
733	MMP2613446	ফটো উপলব্ধ	734	MMP2319069	ফটো উপলব্ধ	735	SRA2057016	ফটো উপলব্ধ
নাম : শ্রীবাস বিশ্বাস পিতার নাম: কালিপদ বিশ্বাস বাড়ির নং : n0220 বয়স : 37 লিঙ্গ : পুরুষ			নাম : তরুলতা বিশ্বাস স্বামীর নাম: কালিপদ বিশ্বাস বাড়ির নং : n0220 বয়স : 77 লিঙ্গ : মহিলা			নাম : মৌলি মন্ডল বিশ্বাস স্বামীর নাম: সৌভিক বিশ্বাস বাড়ির নং : n0195 বয়স : 26 লিঙ্গ : মহিলা		
736	SRA2616688	ফটো উপলব্ধ	737	SRA2616670	ফটো উপলব্ধ	738	SRA2715233	ফটো উপলব্ধ
নাম : শ্রীকান্ত বিশ্বাস পিতার নাম: সুরেন বিশ্বাস বাড়ির নং : n0244 বয়স : 78 লিঙ্গ : পুরুষ			নাম : উজ্জ্বলা বিশ্বাস স্বামীর নাম: শ্রীকান্ত বিশ্বাস বাড়ির নং : n0244 বয়স : 65 লিঙ্গ : মহিলা			নাম : সজল বিশ্বাস পিতার নাম: শ্রীকান্ত বিশ্বাস বাড়ির নং : এন0244 বয়স : 20 লিঙ্গ : পুরুষ		
739	SRA2615946	ফটো উপলব্ধ	740	MMP2319077	ফটো উপলব্ধ	741	SRA1266626	ফটো উপলব্ধ
নাম : প্রশান্ত বিশ্বাস পিতার নাম: মনিমোহন বিশ্বাস বাড়ির নং : n0005 বয়স : 61 লিঙ্গ : পুরুষ			নাম : সুকান্ত বিশ্বাস পিতার নাম: খোকারাম বিশ্বাস বাড়ির নং : n0106 বয়স : 42 লিঙ্গ : পুরুষ			নাম : বিভাস বিশ্বাস পিতার নাম: কালিপদ বিশ্বাস বাড়ির নং : n0220 বয়স : 34 লিঙ্গ : পুরুষ		
742	SRA1631936	ফটো উপলব্ধ	743	SRA2587376	ফটো উপলব্ধ	744	SRA2587384	ফটো উপলব্ধ
নাম : মান্নি মন্ডল বিশ্বাস স্বামীর নাম: পার্থ সারথি বিশ্বাস বাড়ির নং : এন0188 বয়স : 32 লিঙ্গ : মহিলা			নাম : তন্ময় বিশ্বাস পিতার নাম: মহীতোষ বিশ্বাস বাড়ির নং : এন0169 বয়স : 22 লিঙ্গ : পুরুষ			নাম : অতিন বিশ্বাস পিতার নাম: রবীন্দ্রনাথ বিশ্বাস বাড়ির নং : এন0206 বয়স : 22 লিঙ্গ : পুরুষ		
745	SRA2587517	ফটো উপলব্ধ	746	SRA2598134	ফটো উপলব্ধ	747	SRA2598191	ফটো উপলব্ধ
নাম : অনিষ বিশ্বাস পিতার নাম: বিশ্বজিৎ বিশ্বাস বাড়ির নং : এন0035 বয়স : 22 লিঙ্গ : পুরুষ			নাম : মিজু বিশ্বাস পিতার নাম: মঙ্গল বিশ্বাস বাড়ির নং : নং0037 বয়স : 22 লিঙ্গ : পুরুষ			নাম : বাপি বিশ্বাস পিতার নাম: বিমল বিশ্বাস বাড়ির নং : এন0242 বয়স : 22 লিঙ্গ : পুরুষ		
748	SRA2712503	ফটো উপলব্ধ	749	SRA2598266	ফটো উপলব্ধ	750	SRA2587558	ফটো উপলব্ধ
নাম : বাপন বিশ্বাস পিতার নাম: বিমল বিশ্বাস বাড়ির নং : এন0242 বয়স : 20 লিঙ্গ : পুরুষ			নাম : রাণী রায় বিশ্বাস স্বামীর নাম: রকি বিশ্বাস বাড়ির নং : এন0181 বয়স : 23 লিঙ্গ : মহিলা			নাম : সুদ্রীপ বিশ্বাস পিতার নাম: বিজয় বিশ্বাস বাড়ির নং : এন0055 বয়স : 22 লিঙ্গ : পুরুষ		

751 নাম : মিতালি বিশ্বাস পিতার নাম: গণেশ বিশ্বাস বাড়ির নং : এন0198 বয়স : 24 লিঙ্গ : মহিলা	SRA2598225 ফটো উপলব্ধ	752 নাম : মৌসুমী বিশ্বাস পিতার নাম: মনোজ বিশ্বাস বাড়ির নং : এন0164 বয়স : 22 লিঙ্গ : মহিলা	SRA2598233 ফটো উপলব্ধ	753 নাম : পুষ্কর বিশ্বাস পিতার নাম: আক্তোষ বিশ্বাস বাড়ির নং : এন0017 বয়স : 22 লিঙ্গ : পুরুষ	SRA2598241 ফটো উপলব্ধ
754 নাম : পিংকি বিশ্বাস স্বামীর নাম: সুকান্ত বিশ্বাস বাড়ির নং : এন0170 বয়স : 27 লিঙ্গ : মহিলা	NHW2026961 ফটো উপলব্ধ	755 নাম : প্রিয়া মন্ডল বিশ্বাস স্বামীর নাম: গুঞ্জন বিশ্বাস বাড়ির নং : এন0202 বয়স : 23 লিঙ্গ : মহিলা	SRA2598282 ফটো উপলব্ধ	756 নাম : মল্লিকা মন্ডল বিশ্বাস স্বামীর নাম: অভিজিৎ মন্ডল বাড়ির নং : এন0044 বয়স : 27 লিঙ্গ : মহিলা	SRA2060887 ফটো উপলব্ধ
757 নাম : সৌমেন বিশ্বাস পিতার নাম: সন্তোষ বিশ্বাস বাড়ির নং : n0079 বয়স : 42 লিঙ্গ : পুরুষ	MMP2067007 ফটো উপলব্ধ	758 নাম : গীতা বিশ্বাস স্বামীর নাম: আনন্দ বিশ্বাস বাড়ির নং : n0155 বয়স : 76 লিঙ্গ : মহিলা	SRA2612703 ফটো উপলব্ধ	759 নাম : ডোনা সরকার পিতার নাম: বিশ্বজিৎ সরকার বাড়ির নং : এন0169 বয়স : 21 লিঙ্গ : মহিলা	RVD2627081 ফটো উপলব্ধ
760 নাম : পাপাই বিশ্বাস পিতার নাম: মোহিতোষ বিশ্বাস বাড়ির নং : এন0079 বয়স : 21 লিঙ্গ : পুরুষ	SRA2686491 ফটো উপলব্ধ	761 নাম : প্রলয় বিশ্বাস পিতার নাম: প্রবীর বিশ্বাস বাড়ির নং : এন0155 বয়স : 20 লিঙ্গ : পুরুষ	SRA2686640 ফটো উপলব্ধ	762 নাম : সুদীপ বিশ্বাস পিতার নাম: শংকর বিশ্বাস বাড়ির নং : এন0165 বয়স : 21 লিঙ্গ : পুরুষ	SRA2685592 ফটো উপলব্ধ
763 নাম : সীমান্ত বিশ্বাস পিতার নাম: সঞ্জয় বিশ্বাস বাড়ির নং : এন0239 বয়স : 21 লিঙ্গ : পুরুষ	SRA2686103 ফটো উপলব্ধ	764 নাম : শক্তনাথ বিশ্বাস পিতার নাম: বাদল বিশ্বাস বাড়ির নং : n0095 বয়স : 75 লিঙ্গ : পুরুষ	SRA2681831 ফটো উপলব্ধ	765 নাম : সনাতন বিশ্বাস পিতার নাম: ভূপেন্দ্র নাথ বিশ্বাস বাড়ির নং : n0097 বয়স : 52 লিঙ্গ : পুরুষ	SRA2682045 ফটো উপলব্ধ
766 নাম : শুভম বিশ্বাস পিতার নাম: সনাতন বিশ্বাস বাড়ির নং : এন0097 বয়স : 21 লিঙ্গ : পুরুষ	SRA2680346 ফটো উপলব্ধ	767 নাম : সোহাগী বিশ্বাস স্বামীর নাম: ভক্ত বিশ্বাস বাড়ির নং : n0077 বয়স : 52 লিঙ্গ : মহিলা	SRA2684470 ফটো উপলব্ধ	768 নাম : নাড়গোপাল বিশ্বাস পিতার নাম: দুর্গাপদ বিশ্বাস বাড়ির নং : n0164 বয়স : 76 লিঙ্গ : পুরুষ	SRA2672392 ফটো উপলব্ধ
769 নাম : মনোজ বিশ্বাস পিতার নাম: নাড়গোপাল বিশ্বাস বাড়ির নং : n0164 বয়স : 46 লিঙ্গ : পুরুষ	MMP2066983 ফটো উপলব্ধ	770 নাম : তপন বিশ্বাস পিতার নাম: তারাপদ বিশ্বাস বাড়ির নং : n0019 বয়স : 59 লিঙ্গ : পুরুষ	SRA2692630 ফটো উপলব্ধ	771 নাম : শ্বেতবরনী বিশ্বাস স্বামীর নাম: সুবল বিশ্বাস বাড়ির নং : n0056 বয়স : 76 লিঙ্গ : মহিলা	WB/09/069/159613 ফটো উপলব্ধ
772 নাম : শান্তনা বিশ্বাস স্বামীর নাম: শ্যামসুন্দর বিশ্বাস বাড়ির নং : 3 বয়স : 36 লিঙ্গ : মহিলা	SRA1266147 ফটো উপলব্ধ	773 নাম : রূপালী বিশ্বাস স্বামীর নাম: নবকুমার বিশ্বাস বাড়ির নং : n0056 বয়স : 54 লিঙ্গ : মহিলা	MMP1706340 ফটো উপলব্ধ	774 নাম : নবকুমার বিশ্বাস পিতার নাম: সুবল বিশ্বাস বাড়ির নং : n0056 বয়স : 58 লিঙ্গ : পুরুষ	SRA2695906 ফটো উপলব্ধ
775 নাম : নিশীথ বিশ্বাস পিতার নাম: নিরাপদ বিশ্বাস বাড়ির নং : n0098 বয়স : 56 লিঙ্গ : পুরুষ	SRA2688752 ফটো উপলব্ধ	776 নাম : নির্মল বিশ্বাস পিতার নাম: নিরাপদ বিশ্বাস বাড়ির নং : n0098 বয়স : 61 লিঙ্গ : পুরুষ	WB/09/069/159582 ফটো উপলব্ধ	777 নাম : মাতঙ্গিনী বিশ্বাস স্বামীর নাম: নির্মল বিশ্বাস বাড়ির নং : n0194 বয়স : 56 লিঙ্গ : মহিলা	WB/09/069/159568 ফটো উপলব্ধ
778 নাম : শুভম বিশ্বাস পিতার নাম: সনৎ বিশ্বাস বাড়ির নং : n0037 বয়স : 24 লিঙ্গ : পুরুষ	SRA2394468 ফটো উপলব্ধ	779 নাম : প্রসেন বিশ্বাস পিতার নাম: ভরত বিশ্বাস বাড়ির নং : n0197 বয়স : 29 লিঙ্গ : পুরুষ	SRA1821099 ফটো উপলব্ধ	780 নাম : গুঞ্জন বিশ্বাস পিতার নাম: গৌরাজ বিশ্বাস বাড়ির নং : n0202 বয়স : 24 লিঙ্গ : পুরুষ	SRA2363166 ফটো উপলব্ধ

781 নাম : তনুয় বিশ্বাস পিতার নাম: বিশ্বনাথ বিশ্বাস বাড়ির নং : N0012 বয়স : 40 লিঙ্গ : পুরুষ	MMP2319119 ফটো উপলব্ধ	782 নাম : লক্ষী বিশ্বাস স্বামীর নাম: হিরণ্য বিশ্বাস বাড়ির নং : n0096 বয়স : 27 লিঙ্গ : মহিলা	SRA2047504 ফটো উপলব্ধ	783 নাম : অভিজিৎ বিশ্বাস পিতার নাম: অমরেন্দ্রনাথ বিশ্বাস বাড়ির নং : n0115 বয়স : 45 লিঙ্গ : পুরুষ	MMP1708072 ফটো উপলব্ধ
784 নাম : সাধনা বিশ্বাস স্বামীর নাম: অভিজিৎ বিশ্বাস বাড়ির নং : n0115 বয়স : 39 লিঙ্গ : মহিলা	MMP2618528 ফটো উপলব্ধ	785 নাম : শঙ্কর বিশ্বাস পিতার নাম: বলরাম বিশ্বাস বাড়ির নং : n0116 বয়স : 59 লিঙ্গ : পুরুষ	SRA2565547 ফটো উপলব্ধ	786 নাম : কল্পনা বিশ্বাস স্বামীর নাম: শঙ্কর বিশ্বাস বাড়ির নং : n0116 বয়স : 55 লিঙ্গ : মহিলা	SRA2565562 ফটো উপলব্ধ
787 নাম : সুব্রত বিশ্বাস পিতার নাম: শঙ্কর বিশ্বাস বাড়ির নং : n0116 বয়স : 37 লিঙ্গ : পুরুষ	MMP2613412 ফটো উপলব্ধ	788 নাম : শেফালী বিশ্বাস স্বামীর নাম: প্রভাস বিশ্বাস বাড়ির নং : n0122 বয়স : 60 লিঙ্গ : মহিলা	SRA2696151 ফটো উপলব্ধ	789 নাম : টুকু বিশ্বাস স্বামীর নাম: প্রতাপ বিশ্বাস বাড়ির নং : n0122 বয়স : 31 লিঙ্গ : মহিলা	SRA1704659 ফটো উপলব্ধ
790 নাম : গনেশ বিশ্বাস পিতার নাম: শ্যামাপদ বিশ্বাস বাড়ির নং : n0148 বয়স : 66 লিঙ্গ : পুরুষ	WB/09/069/159132 ফটো উপলব্ধ	791 নাম : অসীমা বিশ্বাস স্বামীর নাম: গনেশ বিশ্বাস বাড়ির নং : n0148 বয়স : 61 লিঙ্গ : মহিলা	WB/09/069/159482 ফটো উপলব্ধ	792 নাম : গৌরাজ বিশ্বাস পিতার নাম: গনেশ বিশ্বাস বাড়ির নং : n0148 বয়স : 40 লিঙ্গ : পুরুষ	MMP2319499 ফটো উপলব্ধ
793 নাম : সুপ্রিয়া বিশ্বাস স্বামীর নাম: গৌরাজ বিশ্বাস বাড়ির নং : n0148 বয়স : 32 লিঙ্গ : মহিলা	SRA1584655 ফটো উপলব্ধ	794 নাম : সুবির বিশ্বাস পিতার নাম: আনন্দ বিশ্বাস বাড়ির নং : n0155 বয়স : 47 লিঙ্গ : পুরুষ	MMP2066843 ফটো উপলব্ধ	795 নাম : অনুরূপা বিশ্বাস স্বামীর নাম: সুবীর বিশ্বাস বাড়ির নং : n0155 বয়স : 39 লিঙ্গ : মহিলা	SRA1387869 ফটো উপলব্ধ
796 নাম : প্রবীর বিশ্বাস পিতার নাম: আনন্দ বিশ্বাস বাড়ির নং : n0155 বয়স : 44 লিঙ্গ : পুরুষ	MMP2319036 ফটো উপলব্ধ	797 নাম : কনিকা বিশ্বাস স্বামীর নাম: প্রবীর বিশ্বাস বাড়ির নং : n0155 বয়স : 41 লিঙ্গ : মহিলা	MMP2613891 ফটো উপলব্ধ	798 নাম : রেখা বিশ্বাস স্বামীর নাম: নাড়গোপাল বিশ্বাস বাড়ির নং : n0164 বয়স : 70 লিঙ্গ : মহিলা	SRA2699577 ফটো উপলব্ধ
799 নাম : শিখা বিশ্বাস স্বামীর নাম: মনোজ বিশ্বাস বাড়ির নং : n0164 বয়স : 41 লিঙ্গ : মহিলা	MMP2319515 ফটো উপলব্ধ	800 নাম : কল্যাণী বিশ্বাস স্বামীর নাম: সুখেন বিশ্বাস বাড়ির নং : n0170 বয়স : 65 লিঙ্গ : মহিলা	SRA2705721 ফটো উপলব্ধ	801 নাম : রাখী বিশ্বাস স্বামীর নাম: নিত্যানন্দ বিশ্বাস বাড়ির নং : n0167 বয়স : 31 লিঙ্গ : মহিলা	SRA1584663 ফটো উপলব্ধ
802 নাম : মনা বিশ্বাস স্বামীর নাম: কার্তিক বিশ্বাস বাড়ির নং : n0167 বয়স : 45 লিঙ্গ : মহিলা	MMP2319416 ফটো উপলব্ধ	803 নাম : বাসন্তী বিশ্বাস স্বামীর নাম: বলরাম বিশ্বাস বাড়ির নং : n0168 বয়স : 76 লিঙ্গ : মহিলা	WB/09/069/159091 ফটো উপলব্ধ	804 নাম : মহীতোষ বিশ্বাস পিতার নাম: সত্যচরণ বিশ্বাস বাড়ির নং : n0169 বয়স : 58 লিঙ্গ : পুরুষ	WB/09/069/159584 ফটো উপলব্ধ
805 নাম : সৌমেন বিশ্বাস পিতার নাম: সত্যচরণ বিশ্বাস বাড়ির নং : n0169 বয়স : 54 লিঙ্গ : পুরুষ	MMP1709922 ফটো উপলব্ধ	806 নাম : শম্পা বিশ্বাস স্বামীর নাম: সৌমেন বিশ্বাস বাড়ির নং : n0169 বয়স : 38 লিঙ্গ : মহিলা	MMP2613602 ফটো উপলব্ধ	807 নাম : রেবা বিশ্বাস স্বামীর নাম: মহীতোষ বিশ্বাস বাড়ির নং : n0169 বয়স : 51 লিঙ্গ : মহিলা	MMP1588276 ফটো উপলব্ধ
808 নাম : সুখেন বিশ্বাস পিতার নাম: অন্নদা বিশ্বাস বাড়ির নং : n0170 বয়স : 76 লিঙ্গ : পুরুষ	MMP1587963 ফটো উপলব্ধ	809 নাম : সুকান্ত বিশ্বাস পিতার নাম: সুখেন বিশ্বাস বাড়ির নং : n0170 বয়স : 34 লিঙ্গ : পুরুষ	SRA1266469 ফটো উপলব্ধ	810 নাম : অসীমা বিশ্বাস স্বামীর নাম: আনন্দ বিশ্বাস বাড়ির নং : n0171 বয়স : 71 লিঙ্গ : মহিলা	WB/09/069/159311 ফটো উপলব্ধ

811 নাম : মিঠুন বিশ্বাস পিতার নাম: আনন্দ বিশ্বাস বাড়ির নং : n0171 বয়স : 39 লিঙ্গ : পুরুষ	MMP2318970 ফটো উপলব্ধ	812 নাম : উত্তম বিশ্বাস পিতার নাম: ননীগোপাল বিশ্বাস বাড়ির নং : n0172 বয়স : 55 লিঙ্গ : পুরুষ	SRA2699585 ফটো উপলব্ধ	813 নাম : চায়না বিশ্বাস স্বামীর নাম: উত্তম বিশ্বাস বাড়ির নং : n0172 বয়স : 51 লিঙ্গ : মহিলা	SRA2699593 ফটো উপলব্ধ
814 নাম : বিমান বিশ্বাস পিতার নাম: উত্তম বিশ্বাস বাড়ির নং : n0172 বয়স : 35 লিঙ্গ : পুরুষ	SRA1388024 ফটো উপলব্ধ	815 নাম : বিপ্লব বিশ্বাস পিতার নাম: ননীগোপাল বিশ্বাস বাড়ির নং : n0172 বয়স : 51 লিঙ্গ : পুরুষ	WB/09/069/159357 ফটো উপলব্ধ	816 নাম : মিতা বিশ্বাস স্বামীর নাম: বিপ্লব বিশ্বাস বাড়ির নং : n0172 বয়স : 47 লিঙ্গ : মহিলা	MMP1620780 ফটো উপলব্ধ
817 নাম : যুথীকা বিশ্বাস স্বামীর নাম: সৌরেন্দ্র বিশ্বাস বাড়ির নং : n0179 বয়স : 81 লিঙ্গ : মহিলা	WB/09/069/159481 ফটো উপলব্ধ	818 নাম : সৌমিত্র বিশ্বাস পিতার নাম: সৌরেন্দ্র বিশ্বাস বাড়ির নং : n0179 বয়স : 58 লিঙ্গ : পুরুষ	SRA2208916 ফটো উপলব্ধ	819 নাম : তুষার শুভ বিশ্বাস পিতার নাম: চিত্তরঞ্জন বিশ্বাস বাড়ির নং : n0202 বয়স : 27 লিঙ্গ : পুরুষ	SRA2052678 ফটো উপলব্ধ
820 নাম : যোগমায়া বিশ্বাস স্বামীর নাম: রামপ্রসাদ বিশ্বাস বাড়ির নং : n0224 বয়স : 27 লিঙ্গ : মহিলা	SRA2052686 ফটো উপলব্ধ	821 নাম : শিল্পী বিশ্বাস স্বামীর নাম: কুন্তিবাস বিশ্বাস বাড়ির নং : n0220 বয়স : 36 লিঙ্গ : মহিলা	SRA1266618 ফটো উপলব্ধ	822 নাম : চন্দনা বিশ্বাস স্বামীর নাম: প্রভাষ কুমার বিশ্বাস বাড়ির নং : n0220 বয়স : 30 লিঙ্গ : মহিলা	SRA2047447 ফটো উপলব্ধ
823 নাম : জিত বিশ্বাস মায়ের নাম: শিল্পী বিশ্বাস বাড়ির নং : এন0220 বয়স : 20 লিঙ্গ : পুরুষ	SRA2739241 ফটো উপলব্ধ	824 নাম : মাধুরী বিশ্বাস স্বামীর নাম: অমরেন্দ্রনাথ বিশ্বাস বাড়ির নং : n0115 বয়স : 76 লিঙ্গ : মহিলা	SRA2396042 ফটো উপলব্ধ	825 নাম : সাযন্তী বিশ্বাস পিতার নাম: সৌমিত্র বিশ্বাস বাড়ির নং : n0179 বয়স : 27 লিঙ্গ : মহিলা	SRA2047322 ফটো উপলব্ধ
826 নাম : বিশাখা বিশ্বাস পিতার নাম: আনন্দ বিশ্বাস বাড়ির নং : n0085 বয়স : 60 লিঙ্গ : মহিলা	WB/09/069/159608 ফটো উপলব্ধ	827 নাম : দিশা বিশ্বাস পিতার নাম: বিপ্লব বিশ্বাস বাড়ির নং : এন00172 বয়স : 23 লিঙ্গ : মহিলা	SRA2473254 ফটো উপলব্ধ	828 নাম : অয়ন বিশ্বাস পিতার নাম: রনজিৎ বিশ্বাস বাড়ির নং : এন0206 বয়স : 23 লিঙ্গ : পুরুষ	SRA2473619 ফটো উপলব্ধ
829 নাম : নির্মল বিশ্বাস পিতার নাম: নিতাই বিশ্বাস বাড়ির নং : n0197 বয়স : 43 লিঙ্গ : পুরুষ	MMP2234722 ফটো উপলব্ধ	830 নাম : রাখি বিশ্বাস স্বামীর নাম: চিত্তরঞ্জন বিশ্বাস বাড়ির নং : n0039 বয়স : 25 লিঙ্গ : মহিলা	SRA2122646 ফটো উপলব্ধ	831 নাম : নারায়ন বিশ্বাস পিতার নাম: উপেন্দ্র বিশ্বাস বাড়ির নং : n0198 বয়স : 65 লিঙ্গ : পুরুষ	SRA2532232 ফটো উপলব্ধ
832 নাম : পিয়ালী মন্ডল বিশ্বাস স্বামীর নাম: তরুণ বিশ্বাস বাড়ির নং : n0019 বয়স : 26 লিঙ্গ : মহিলা	SRA2053882 ফটো উপলব্ধ	833 নাম : ধনঞ্জয় বিশ্বাস পিতার নাম: সন্ন্যাসী বিশ্বাস বাড়ির নং : n0239 বয়স : 36 লিঙ্গ : পুরুষ	SRA0313627 ফটো উপলব্ধ	834 নাম : প্রশান্ত বিশ্বাস পিতার নাম: ইন্দুভয়ন বিশ্বাস বাড়ির নং : n0189 বয়স : 56 লিঙ্গ : পুরুষ	SRA2362556 ফটো উপলব্ধ
835 নাম : বিউটি বিশ্বাস স্বামীর নাম: সেন্টু বিশ্বাস বাড়ির নং : n0035 বয়স : 38 লিঙ্গ : মহিলা	MMP2623064 ফটো উপলব্ধ	836 নাম : শুক্লা বিশ্বাস মন্ডল স্বামীর নাম: অনিমেষ বিশ্বাস বাড়ির নং : n0087 বয়স : 36 লিঙ্গ : মহিলা	NHW0934158 ফটো উপলব্ধ	837 নাম : পূজা বিশ্বাস মায়ের নাম: সম্পা বিশ্বাস বাড়ির নং : এন0087 বয়স : 20 লিঙ্গ : মহিলা	SRA2746022 ফটো উপলব্ধ
838 নাম : নিকেতা বিশ্বাস পিতার নাম: নাডু গোপাল বিশ্বাস বাড়ির নং : এন00106 বয়স : 23 লিঙ্গ : মহিলা	SRA2473262 ফটো উপলব্ধ	839 নাম : দীপন বিশ্বাস পিতার নাম: বৈদ্যনাথ বিশ্বাস বাড়ির নং : n0015 বয়স : 39 লিঙ্গ : পুরুষ	MMP2483550 ফটো উপলব্ধ	840 নাম : সুপর্ণা বিশ্বাস স্বামীর নাম: প্রদীপ বিশ্বাস বাড়ির নং : n0193 বয়স : 38 লিঙ্গ : মহিলা	MMP2613487 ফটো উপলব্ধ

841	SRA2469740	নাম : আশুতোষ বিশ্বাস পিতার নাম: নিত্যানন্দ বিশ্বাস বাড়ির নং : n0017 বয়স : 58 লিঙ্গ : পুরুষ	ফটো উপলব্ধ	842	SRA1266519	নাম : শুভেন্দু বিশ্বাস পিতার নাম: মনোরঞ্জন বিশ্বাস বাড়ির নং : n0202 বয়স : 34 লিঙ্গ : পুরুষ	ফটো উপলব্ধ	843	SRA2395986	নাম : শান্ত বিশ্বাস পিতার নাম: ইন্দুভূষণ বিশ্বাস বাড়ির নং : n0189 বয়স : 55 লিঙ্গ : পুরুষ	ফটো উপলব্ধ
844	SRA2395796	নাম : সুজয় বিশ্বাস পিতার নাম: ষষ্ঠী চরণ বিশ্বাস বাড়ির নং : n0037 বয়স : 60 লিঙ্গ : পুরুষ	ফটো উপলব্ধ	845	SRA2395713	নাম : সুধাংশু বিশ্বাস পিতার নাম: রামপদ বিশ্বাস বাড়ির নং : n0010 বয়স : 65 লিঙ্গ : পুরুষ	ফটো উপলব্ধ	846	SRA2396000	নাম : বিশ্বজিৎ বিশ্বাস পিতার নাম: গোপীরমন বিশ্বাস বাড়ির নং : n0035 বয়স : 49 লিঙ্গ : পুরুষ	ফটো উপলব্ধ
847	SRA2395994	নাম : বিজয়া বিশ্বাস স্বামীর নাম: শান্ত বিশ্বাস বাড়ির নং : n0189 বয়স : 53 লিঙ্গ : মহিলা	ফটো উপলব্ধ	848	SRA2208841	নাম : অনন্ত কুমার বিশ্বাস পিতার নাম: প্রাণকৃষ্ণ বিশ্বাস বাড়ির নং : n0030 বয়স : 85 লিঙ্গ : পুরুষ	ফটো উপলব্ধ	849	SRA1820935	নাম : দিপায়ন বিশ্বাস পিতার নাম: বিপ্লব বিশ্বাস বাড়ির নং : n0172 বয়স : 29 লিঙ্গ : পুরুষ	ফটো উপলব্ধ
850	SRA2167070	নাম : সৌম্যদীপ বিশ্বাস পিতার নাম: বিজয় বিশ্বাস বাড়ির নং : এন0055 বয়স : 25 লিঙ্গ : পুরুষ	ফটো উপলব্ধ	851	SRA2167088	নাম : সুব্রত বিশ্বাস পিতার নাম: সুবীর বিশ্বাস বাড়ির নং : এন0056 বয়স : 25 লিঙ্গ : পুরুষ	ফটো উপলব্ধ	852	SRA2167104	নাম : সায়ন বিশ্বাস পিতার নাম: তাপস বিশ্বাস বাড়ির নং : এন0190 বয়স : 25 লিঙ্গ : পুরুষ	ফটো উপলব্ধ
853	SRA2167112	নাম : নিউটন বিশ্বাস পিতার নাম: পরিতোষ বিশ্বাস বাড়ির নং : এন0098 বয়স : 25 লিঙ্গ : পুরুষ	ফটো উপলব্ধ	854	SRA2167120	নাম : অর্পিতা বিশ্বাস পিতার নাম: মৃত অরুণ কুমার বিশ্বাস বাড়ির নং : এন00245 বয়স : 25 লিঙ্গ : মহিলা	ফটো উপলব্ধ	855	SRA2167047	নাম : মুন্নি বিশ্বাস পিতার নাম: নবকুমার বিশ্বাস বাড়ির নং : এন0056 বয়স : 25 লিঙ্গ : মহিলা	ফটো উপলব্ধ
856	SRA1469659	নাম : ভরত বিশ্বাস পিতার নাম: বলরাম বিশ্বাস বাড়ির নং : এন000 বয়স : 36 লিঙ্গ : পুরুষ	ফটো উপলব্ধ	857	WB/09/069/159696	নাম : মনোজ কুমার বিশ্বাস পিতার নাম: মনিমোহন বিশ্বাস বাড়ির নং : n0066 বয়স : 48 লিঙ্গ : পুরুষ	ফটো উপলব্ধ	858	WB/09/069/159104	নাম : মিনতী বিশ্বাস স্বামীর নাম: তারক বিশ্বাস বাড়ির নং : n0193 বয়স : 58 লিঙ্গ : মহিলা	ফটো উপলব্ধ
859	SRA2093219	নাম : সুমনা মন্ডল পিতার নাম: বিকাশ মন্ডল বাড়ির নং : এন0202 বয়স : 28 লিঙ্গ : মহিলা	ফটো উপলব্ধ	860	SRA2394583	নাম : সায়ক বিশ্বাস পিতার নাম: দিপঙ্কর বিশ্বাস বাড়ির নং : n0179 বয়স : 24 লিঙ্গ : পুরুষ	ফটো উপলব্ধ	861	WB/09/069/159558	নাম : কিরণবালা বিশ্বাস স্বামীর নাম: ষষ্ঠী চরণ বিশ্বাস বাড়ির নং : n0037 বয়স : 76 লিঙ্গ : মহিলা	ফটো উপলব্ধ
862	WB/09/069/159599	নাম : সুলেখা বিশ্বাস স্বামীর নাম: তপন বিশ্বাস বাড়ির নং : n0019 বয়স : 56 লিঙ্গ : মহিলা	ফটো উপলব্ধ	863	SRA1820992	নাম : অরুনা মণ্ডল(বিশ্বাস) স্বামীর নাম: বাপন মণ্ডল বাড়ির নং : n0083 বয়স : 29 লিঙ্গ : মহিলা	ফটো উপলব্ধ	864	SRA2114957	নাম : সোমা বিশ্বাস পিতার নাম: গৌরাজ বিশ্বাস বাড়ির নং : n0202 বয়স : 26 লিঙ্গ : মহিলা	ফটো উপলব্ধ
865	SRA1601327	নাম : রুমা সাহা পিতার নাম: রবি কুমার সাহা বাড়ির নং : এন0202 বয়স : 33 লিঙ্গ : মহিলা	ফটো উপলব্ধ	866	SRA2166999	নাম : বাপ্পা বিশ্বাস পিতার নাম: বিধান বিশ্বাস বাড়ির নং : এন0078 বয়স : 25 লিঙ্গ : পুরুষ	ফটো উপলব্ধ	867	SRA2099471	নাম : কৌশিক বিশ্বাস পিতার নাম: কার্তিক বিশ্বাস বাড়ির নং : 0167 বয়স : 26 লিঙ্গ : পুরুষ	ফটো উপলব্ধ
868	WB/09/069/159745	নাম : অর্চনা বিশ্বাস স্বামীর নাম: সুজয় বিশ্বাস বাড়ির নং : n0206 বয়স : 57 লিঙ্গ : মহিলা	ফটো উপলব্ধ	869	WB/09/069/159480	নাম : মিনতি বিশ্বাস স্বামীর নাম: শিবশঙ্কর বিশ্বাস বাড়ির নং : n0190 বয়স : 61 লিঙ্গ : মহিলা	ফটো উপলব্ধ	870	WB/09/069/159087	নাম : তারক বিশ্বাস পিতার নাম: যুগোল বিশ্বাস বাড়ির নং : n0193 বয়স : 67 লিঙ্গ : পুরুষ	ফটো উপলব্ধ

871	SRA2060895	ফটো উপলব্ধ	872	SRA2060903	ফটো উপলব্ধ	873	SRA1266139	ফটো উপলব্ধ
নাম : ডলি বিশ্বাস পিতার নাম: নির্মল বিশ্বাস বাড়ির নং : 0201 বয়স : 26 লিঙ্গ : মহিলা			নাম : পলি বিশ্বাস পিতার নাম: নির্মল বিশ্বাস বাড়ির নং : 0201 বয়স : 26 লিঙ্গ : মহিলা			নাম : মান্নি বিশ্বাস স্বামীর নাম: সুরজিৎ বিশ্বাস বাড়ির নং : N0035 বয়স : 34 লিঙ্গ : মহিলা		
874	SRA2099505	ফটো উপলব্ধ	875	SRA2099521	ফটো উপলব্ধ	876	SRA2208890	ফটো উপলব্ধ
নাম : পলাশ বিশ্বাস পিতার নাম: হরিমোহন বিশ্বাস বাড়ির নং : 0081 বয়স : 26 লিঙ্গ : পুরুষ			নাম : দিপাবিত্তা বিশ্বাস পিতার নাম: দীপকর বিশ্বাস বাড়ির নং : 0179 বয়স : 26 লিঙ্গ : মহিলা			নাম : মঞ্জল বিশ্বাস পিতার নাম: ষষ্ঠী চরন বিশ্বাস বাড়ির নং : n0037 বয়স : 57 লিঙ্গ : পুরুষ		
877	SRA2052660	ফটো উপলব্ধ	878	WB/09/069/159677	ফটো উপলব্ধ	879	SRA2705572	ফটো উপলব্ধ
নাম : প্রীতিব বিশ্বাস পিতার নাম: অর্জুন বিশ্বাস বাড়ির নং : n0008 বয়স : 27 লিঙ্গ : পুরুষ			নাম : রনজিৎ বিশ্বাস পিতার নাম: হরেন্দ্র বিশ্বাস বাড়ির নং : n0206 বয়স : 63 লিঙ্গ : পুরুষ			নাম : সনৎ বিশ্বাস পিতার নাম: ষষ্ঠী চরন বিশ্বাস বাড়ির নং : n0037 বয়স : 54 লিঙ্গ : পুরুষ		
880	SRA2469732	ফটো উপলব্ধ	881	SRA2114338	ফটো উপলব্ধ	882	SRA1266170	ফটো উপলব্ধ
নাম : বিউটি বিশ্বাস (মওল) স্বামীর নাম: দীনবন্ধু বিশ্বাস বাড়ির নং : n0279 বয়স : 29 লিঙ্গ : মহিলা			নাম : প্রিয়া বিশ্বাস (মওল) স্বামীর নাম: রাজেশ বিশ্বাস বাড়ির নং : n0099 বয়স : 28 লিঙ্গ : মহিলা			নাম : সাগরী বৈরাগ্য স্বামীর নাম: রোহিত বৈরাগ্য বাড়ির নং : n0060 বয়স : 34 লিঙ্গ : মহিলা		
883	SRA1266162	ফটো উপলব্ধ	884	SRA2047512	ফটো উপলব্ধ	885	SRA2648434	ফটো উপলব্ধ
নাম : রতন দাস বৈরাগ্য পিতার নাম: রবি দাস বৈরাগ্য বাড়ির নং : n0060 বয়স : 38 লিঙ্গ : পুরুষ			নাম : পল্লব বৈরাগ্য পিতার নাম: পরিতোষ বৈরাগ্য বাড়ির নং : n0140 বয়স : 27 লিঙ্গ : পুরুষ			নাম : শঙ্কর বৈরাগ্য পিতার নাম: রোহিত বৈরাগ্য বাড়ির নং : এন0060 বয়স : 21 লিঙ্গ : পুরুষ		
886	WB/09/069/159238	ফটো উপলব্ধ	887	MMP2067221	ফটো উপলব্ধ	888	SRA2699601	ফটো উপলব্ধ
নাম : অর্চনা বৈরাগ্য স্বামীর নাম: রবিদাস বৈরাগ্য বাড়ির নং : n0060 বয়স : 59 লিঙ্গ : মহিলা			নাম : রোহিত বৈরাগ্য পিতার নাম: রবিদাস বৈরাগ্য বাড়ির নং : n0060 বয়স : 42 লিঙ্গ : পুরুষ			নাম : বৈদ্যনাথ বৈরাগ্য পিতার নাম: রামপদ বৈরাগ্য বাড়ির নং : n0140 বয়স : 75 লিঙ্গ : পুরুষ		
889	SRA2699619	ফটো উপলব্ধ	890	MMP1588839	ফটো উপলব্ধ	891	MMP2483642	ফটো উপলব্ধ
নাম : নমিতা বৈরাগ্য স্বামীর নাম: বৈদ্যনাথ বৈরাগ্য বাড়ির নং : n0140 বয়স : 55 লিঙ্গ : মহিলা			নাম : পরিতোষ বৈরাগ্য পিতার নাম: বৈদ্যনাথ বৈরাগ্য বাড়ির নং : n0140 বয়স : 50 লিঙ্গ : পুরুষ			নাম : শিলা বৈরাগ্য স্বামীর নাম: পরিতোষ বৈরাগ্য বাড়ির নং : n0140 বয়স : 40 লিঙ্গ : মহিলা		
892	MMP1587211	ফটো উপলব্ধ	893	SRA1704733	ফটো উপলব্ধ	894	SRA2051852	ফটো উপলব্ধ
নাম : সীমা ভৌমিক স্বামীর নাম: মনোজয় ভৌমিক বাড়ির নং : n0173 বয়স : 48 লিঙ্গ : মহিলা			নাম : সঙ্গীতা ভৌমিক (মওল) স্বামীর নাম: সমীর ভৌমিক বাড়ির নং : n0173 বয়স : 33 লিঙ্গ : মহিলা			নাম : শ্যামল ভৌমিক পিতার নাম: শম্ভুনাথ ভৌমিক বাড়ির নং : n0276 বয়স : 50 লিঙ্গ : পুরুষ		
895	SRA2208775	ফটো উপলব্ধ	896	MMP2613768	ফটো উপলব্ধ	897	SRA1909563	ফটো উপলব্ধ
নাম : সুচিত্রা ভৌমিক স্বামীর নাম: সঞ্জয় ভৌমিক বাড়ির নং : n0173 বয়স : 57 লিঙ্গ : মহিলা			নাম : সমীর ভৌমিক মায়ের নাম: সুচিত্রা ভৌমিক বাড়ির নং : n0173 বয়স : 39 লিঙ্গ : পুরুষ			নাম : মৈনাক ভৌমিক পিতার নাম: মনোজয় ভৌমিক বাড়ির নং : n0173 বয়স : 28 লিঙ্গ : পুরুষ		
898	SRA2208650	ফটো উপলব্ধ	899	MMP1706498	ফটো উপলব্ধ	900	MMP1706522	ফটো উপলব্ধ
নাম : মনোজয় ভৌমিক পিতার নাম: ভজহরি ভৌমিক বাড়ির নং : n0173 বয়স : 59 লিঙ্গ : পুরুষ			নাম : কল্যাণী মজুমদার স্বামীর নাম: আনন্দ মজুমদার বাড়ির নং : এন0108 বয়স : 64 লিঙ্গ : মহিলা			নাম : অখিল মজুমদার পিতার নাম: আনন্দ মজুমদার বাড়ির নং : n0108 বয়স : 47 লিঙ্গ : পুরুষ		

901 নাম : মিতালী মজুমদার স্বামীর নাম: অখিল মজুমদার বাড়ির নং : n0108 বয়স : 40 লিঙ্গ : মহিলা	MMP2483535 ফটো উপলব্ধ	902 নাম : দিপীকা মণ্ডল স্বামীর নাম: উত্তম মণ্ডল বাড়ির নং : n0075 বয়স : 55 লিঙ্গ : মহিলা	WB/09/069/159385 ফটো উপলব্ধ	903 নাম : আনন্দ মোহন মণ্ডল পিতার নাম: দ্বিজপদ মণ্ডল বাড়ির নং : n0076 বয়স : 79 লিঙ্গ : পুরুষ	WB/09/069/159222 ফটো উপলব্ধ
904 নাম : অসীমা মণ্ডল স্বামীর নাম: আনন্দ মণ্ডল বাড়ির নং : n0076 বয়স : 61 লিঙ্গ : মহিলা	WB/09/069/159383 ফটো উপলব্ধ	905 নাম : কৈলাশ মন্ডল পিতার নাম: আনন্দ মন্ডল বাড়ির নং : n0076 বয়স : 48 লিঙ্গ : পুরুষ	MMP1587849 ফটো উপলব্ধ	906 নাম : অসীমা মণ্ডল স্বামীর নাম: কৈলাশ মণ্ডল বাড়ির নং : n0076 বয়স : 40 লিঙ্গ : মহিলা	MMP2613883 ফটো উপলব্ধ
907 নাম : বিনি বিশ্বাস পিতার নাম: বিপদভঞ্জন বিশ্বাস বাড়ির নং : n0093 বয়স : 32 লিঙ্গ : মহিলা	SRA1713858 ফটো উপলব্ধ	908 নাম : শুভঙ্কর মণ্ডল পিতার নাম: নারায়ণ মণ্ডল বাড়ির নং : n0041 বয়স : 28 লিঙ্গ : পুরুষ	SRA1909811 ফটো উপলব্ধ	909 নাম : পল্লবী মন্ডল (সরকার) স্বামীর নাম: মিন্টু মন্ডল বাড়ির নং : n0199 বয়স : 25 লিঙ্গ : মহিলা	SRA2361889 ফটো উপলব্ধ
910 নাম : মিন্টু মন্ডল পিতার নাম: মহারাজ মন্ডল বাড়ির নং : n0199 বয়স : 24 লিঙ্গ : পুরুষ	SRA2363125 ফটো উপলব্ধ	911 নাম : পীযুষ মন্ডল পিতার নাম: প্রতীশ মন্ডল বাড়ির নং : n0107 বয়স : 25 লিঙ্গ : পুরুষ	SRA2394575 ফটো উপলব্ধ	912 নাম : নিকেশ মণ্ডল পিতার নাম: নবকুমার মণ্ডল বাড়ির নং : n0199 বয়স : 28 লিঙ্গ : পুরুষ	SRA1909753 ফটো উপলব্ধ
913 নাম : সুমনা মন্ডল সাহা স্বামীর নাম: সুফল মন্ডল বাড়ির নং : n0001 বয়স : 24 লিঙ্গ : মহিলা	SRA2394591 ফটো উপলব্ধ	914 নাম : মিঠু মন্ডল (সরকার) স্বামীর নাম: নিকেশ মন্ডল বাড়ির নং : n0199 বয়স : 24 লিঙ্গ : মহিলা	SRA2362630 ফটো উপলব্ধ	915 নাম : নুসিংহ মণ্ডল পিতার নাম: নিরাপদ মণ্ডল বাড়ির নং : n0107 বয়স : 87 লিঙ্গ : পুরুষ	WB/09/069/159600 ফটো উপলব্ধ
916 নাম : সীতা মণ্ডল স্বামীর নাম: নুসিংহ মণ্ডল বাড়ির নং : n0107 বয়স : 76 লিঙ্গ : মহিলা	WB/09/069/159465 ফটো উপলব্ধ	917 নাম : মনোরমা মন্ডল স্বামীর নাম: নিতীশ মণ্ডল বাড়ির নং : n0110 বয়স : 42 লিঙ্গ : মহিলা	MMP2613909 ফটো উপলব্ধ	918 নাম : রাসমনি মণ্ডল স্বামীর নাম: সমর মণ্ডল বাড়ির নং : n0109 বয়স : 76 লিঙ্গ : মহিলা	WB/09/069/159489 ফটো উপলব্ধ
919 নাম : সন্ধ্যা মণ্ডল স্বামীর নাম: নারায়ণ মণ্ডল বাড়ির নং : n0110 বয়স : 66 লিঙ্গ : মহিলা	WB/09/069/159505 ফটো উপলব্ধ	920 নাম : নিতীশ মন্ডল পিতার নাম: নারায়ণ মন্ডল বাড়ির নং : n0110 বয়স : 43 লিঙ্গ : পুরুষ	MMP2067270 ফটো উপলব্ধ	921 নাম : রক্তিম মন্ডল পিতার নাম: নিতীশ মন্ডল বাড়ির নং : এন0110 বয়স : 20 লিঙ্গ : পুরুষ	SRA2745743 ফটো উপলব্ধ
922 নাম : সুচিত্রা মণ্ডল স্বামীর নাম: পতিশ মণ্ডল বাড়ির নং : n0107 বয়স : 42 লিঙ্গ : মহিলা	MMP2483352 ফটো উপলব্ধ	923 নাম : সুধাময় মণ্ডল পিতার নাম: শ্যামল মণ্ডল বাড়ির নং : n0059 বয়স : 32 লিঙ্গ : পুরুষ	SRA1704428 ফটো উপলব্ধ	924 নাম : জয়ন্তী মণ্ডল স্বামীর নাম: নারায়ণ মণ্ডল বাড়ির নং : n0041 বয়স : 56 লিঙ্গ : মহিলা	WB/09/069/159450 ফটো উপলব্ধ
925 নাম : নারায়ণ মণ্ডল পিতার নাম: গৌর মণ্ডল বাড়ির নং : n0041 বয়স : 59 লিঙ্গ : পুরুষ	WB/09/069/159492 ফটো উপলব্ধ	926 নাম : বিধান মণ্ডল পিতার নাম: বৃন্দাবন মণ্ডল বাড়ির নং : n0029 বয়স : 37 লিঙ্গ : পুরুষ	MMP2707081 ফটো উপলব্ধ	927 নাম : সবিতা মণ্ডল স্বামীর নাম: বৃন্দাবন মণ্ডল বাড়ির নং : n0029 বয়স : 65 লিঙ্গ : মহিলা	SRA2699650 ফটো উপলব্ধ
928 নাম : বৃন্দাবন মণ্ডল পিতার নাম: বলরাম মণ্ডল বাড়ির নং : n0029 বয়স : 77 লিঙ্গ : পুরুষ	SRA2699643 ফটো উপলব্ধ	929 নাম : চিরনজিৎ মণ্ডল পিতার নাম: সন্তোষ মণ্ডল বাড়ির নং : n0027 বয়স : 30 লিঙ্গ : পুরুষ	SRA1704436 ফটো উপলব্ধ	930 নাম : অসীমা মণ্ডল স্বামীর নাম: সন্তোষ মণ্ডল বাড়ির নং : n0027 বয়স : 50 লিঙ্গ : মহিলা	SRA2699627 ফটো উপলব্ধ

931	SRA2699635	ফটো উপলব্ধ	932	SRA1704410	ফটো উপলব্ধ	933	SRA1704402	ফটো উপলব্ধ
নাম : সন্তোষ মণ্ডল পিতার নাম: বলরাম মণ্ডল বাড়ির নং : n0027 বয়স : 54 লিঙ্গ : পুরুষ			নাম : অনিমেশ মণ্ডল পিতার নাম: দীনেশ মণ্ডল বাড়ির নং : n0026 বয়স : 31 লিঙ্গ : পুরুষ			নাম : দীপ্তেশ মণ্ডল পিতার নাম: দীনেশ মণ্ডল বাড়ির নং : n0026 বয়স : 31 লিঙ্গ : পুরুষ		
934	WB/09/069/159503	ফটো উপলব্ধ	935	WB/09/069/159223	ফটো উপলব্ধ	936	MMP1708890	ফটো উপলব্ধ
নাম : অনিতা মণ্ডল স্বামীর নাম: দীনেশ মণ্ডল বাড়ির নং : n0026 বয়স : 54 লিঙ্গ : মহিলা			নাম : দীনেশ মণ্ডল পিতার নাম: বলরাম মণ্ডল বাড়ির নং : n0026 বয়স : 56 লিঙ্গ : পুরুষ			নাম : কালাচাঁদ মন্ডল পিতার নাম: মৃত্যুঞ্জয় মন্ডল বাড়ির নং : n0025 বয়স : 47 লিঙ্গ : পুরুষ		
937	SRA2699502	ফটো উপলব্ধ	938	SRA2699528	ফটো উপলব্ধ	939	SRA2699510	ফটো উপলব্ধ
নাম : মনোতোষ মণ্ডল পিতার নাম: মৃত্যুঞ্জয় মণ্ডল বাড়ির নং : n0025 বয়স : 47 লিঙ্গ : পুরুষ			নাম : অনিমা মন্ডল স্বামীর নাম: মৃত্যুঞ্জয় মণ্ডল বাড়ির নং : n0025 বয়স : 76 লিঙ্গ : মহিলা			নাম : মৃত্যুঞ্জয় মণ্ডল পিতার নাম: বলরাম মণ্ডল বাড়ির নং : n0025 বয়স : 80 লিঙ্গ : পুরুষ		
940	MMP2067296	ফটো উপলব্ধ	941	MMP2483600	ফটো উপলব্ধ	942	SRA2208627	ফটো উপলব্ধ
নাম : কাঞ্চন মন্ডল পিতার নাম: সন্তোষ মন্ডল বাড়ির নং : n0021 বয়স : 43 লিঙ্গ : পুরুষ			নাম : সুমন্ত মণ্ডল মায়ের নাম: বন্দনা মণ্ডল বাড়ির নং : n0021 বয়স : 42 লিঙ্গ : পুরুষ			নাম : বন্দনা মণ্ডল স্বামীর নাম: সন্তোষ মণ্ডল বাড়ির নং : n0021 বয়স : 57 লিঙ্গ : মহিলা		
943	WB/09/069/159319	ফটো উপলব্ধ	944	WB/09/069/159676	ফটো উপলব্ধ	945	SRA1266030	ফটো উপলব্ধ
নাম : গীতা মণ্ডল স্বামীর নাম: পরিতোষ মণ্ডল বাড়ির নং : n0021 বয়স : 56 লিঙ্গ : মহিলা			নাম : পরিতোষ মণ্ডল পিতার নাম: যামিনী মণ্ডল বাড়ির নং : n0021 বয়স : 59 লিঙ্গ : পুরুষ			নাম : তৃপ্তি মন্ডল (বিশ্বাস) স্বামীর নাম: শিব মন্ডল বাড়ির নং : n0004 বয়স : 37 লিঙ্গ : মহিলা		
946	MMP2067338	ফটো উপলব্ধ	947	MMP1588904	ফটো উপলব্ধ	948	MMP1588896	ফটো উপলব্ধ
নাম : শিব মন্ডল পিতার নাম: মহাদেব মন্ডল বাড়ির নং : n0004 বয়স : 43 লিঙ্গ : পুরুষ			নাম : মহাদেব মণ্ডল পিতার নাম: শ্যামাপদ মণ্ডল বাড়ির নং : n0004 বয়স : 65 লিঙ্গ : পুরুষ			নাম : দিলীপ মণ্ডল পিতার নাম: মহাদেব মণ্ডল বাড়ির নং : n0004 বয়স : 51 লিঙ্গ : পুরুষ		
949	SRA2770980	ফটো উপলব্ধ	950	WB/09/069/159302	ফটো উপলব্ধ	951	WB/09/069/159218	ফটো উপলব্ধ
নাম : ফুলকুমারী মন্ডল স্বামীর নাম: মহাদেব মন্ডল বাড়ির নং : n0004 বয়স : 64 লিঙ্গ : মহিলা			নাম : মেনকা মণ্ডল স্বামীর নাম: ভজহরি মণ্ডল বাড়ির নং : n0003 বয়স : 76 লিঙ্গ : মহিলা			নাম : ভজহরি মণ্ডল পিতার নাম: শ্যামাপদ মণ্ডল বাড়ির নং : n0003 বয়স : 81 লিঙ্গ : পুরুষ		
952	SRA1584762	ফটো উপলব্ধ	953	SRA2795482	ফটো উপলব্ধ	954	SRA2795516	ফটো উপলব্ধ
নাম : স্বরজিত মন্ডল পিতার নাম: দীনবন্ধু মন্ডল বাড়ির নং : n0002 বয়স : 32 লিঙ্গ : পুরুষ			নাম : সরস্বতী মন্ডল স্বামীর নাম: দীনবন্ধু মণ্ডল বাড়ির নং : n0002 বয়স : 51 লিঙ্গ : মহিলা			নাম : দীনবন্ধু মন্ডল পিতার নাম: ভজহরি মন্ডল বাড়ির নং : n0002 বয়স : 55 লিঙ্গ : পুরুষ		
955	SRA1704337	ফটো উপলব্ধ	956	SRA0315432	ফটো উপলব্ধ	957	SRA1704329	ফটো উপলব্ধ
নাম : প্রেমজিৎ মণ্ডল পিতার নাম: সত্যেন্দ্র নাথ মণ্ডল বাড়ির নং : n0001 বয়স : 30 লিঙ্গ : পুরুষ			নাম : সুফল মণ্ডল পিতার নাম: সত্যেন্দ্র মণ্ডল বাড়ির নং : n0001 বয়স : 38 লিঙ্গ : পুরুষ			নাম : রুপা মণ্ডল স্বামীর নাম: বিপ্লব মণ্ডল বাড়ির নং : n0001 বয়স : 39 লিঙ্গ : মহিলা		
958	MMP2613529	ফটো উপলব্ধ	959	SRA2208874	ফটো উপলব্ধ	960	SRA2795649	ফটো উপলব্ধ
নাম : বিপ্লব মণ্ডল পিতার নাম: সত্যেন্দ্র মণ্ডল বাড়ির নং : n0001 বয়স : 38 লিঙ্গ : পুরুষ			নাম : সত্যেন্দ্র মণ্ডল পিতার নাম: শ্যামাপদ মণ্ডল বাড়ির নং : n0001 বয়স : 61 লিঙ্গ : পুরুষ			নাম : পুষ্প মণ্ডল স্বামীর নাম: হারান মণ্ডল বাড়ির নং : এন0092 বয়স : 77 লিঙ্গ : মহিলা		

961 নাম : নকুল মণ্ডল পিতার নাম: হারান চন্দ্র মণ্ডল বাড়ির নং : n0092 বয়স : 38 লিঙ্গ : পুরুষ	MMP2613677 ফটো উপলব্ধ	962 নাম : স্বপন মণ্ডল পিতার নাম: হারান মণ্ডল বাড়ির নং : এন0093 বয়স : 60 লিঙ্গ : পুরুষ	MMP2319309 ফটো উপলব্ধ	963 নাম : কনিকা মণ্ডল স্বামীর নাম: স্বপন মণ্ডল বাড়ির নং : এন0093 বয়স : 55 লিঙ্গ : মহিলা	SRA2795417 ফটো উপলব্ধ
964 নাম : সুমন মণ্ডল পিতার নাম: স্বপন মণ্ডল বাড়ির নং : n0093 বয়স : 34 লিঙ্গ : পুরুষ	SRA1387943 ফটো উপলব্ধ	965 নাম : বিপ্লব মণ্ডল পিতার নাম: ধীরেন্দ্রনাথ মণ্ডল বাড়ির নং : n0100 বয়স : 48 লিঙ্গ : পুরুষ	MMP1587153 ফটো উপলব্ধ	966 নাম : বর্নালী মন্ডল স্বামীর নাম: নকুল মন্ডল বাড়ির নং : এন0092 বয়স : 29 লিঙ্গ : মহিলা	SRA2167096 ফটো উপলব্ধ
967 নাম : সুজাতা মণ্ডল স্বামীর নাম: সন্তোষ মণ্ডল বাড়ির নং : n0080 বয়স : 53 লিঙ্গ : মহিলা	MMP2149003 ফটো উপলব্ধ	968 নাম : মহাদেব মণ্ডল পিতার নাম: বলরাম মণ্ডল বাড়ির নং : n0111 বয়স : 59 লিঙ্গ : পুরুষ	WB/09/069/159553 ফটো উপলব্ধ	969 নাম : সূচিত্রা মণ্ডল স্বামীর নাম: মহাদেব মণ্ডল বাড়ির নং : n0111 বয়স : 54 লিঙ্গ : মহিলা	WB/09/069/159610 ফটো উপলব্ধ
970 নাম : সংলাপ মন্ডল পিতার নাম: মহাদেব মন্ডল বাড়ির নং : n0111 বয়স : 31 লিঙ্গ : পুরুষ	SRA1584887 ফটো উপলব্ধ	971 নাম : সৌভিক মন্ডল পিতার নাম: মহাদেব মন্ডল বাড়ির নং : এন0111 বয়স : 26 লিঙ্গ : পুরুষ	SRA2699940 ফটো উপলব্ধ	972 নাম : কার্তিক মণ্ডল পিতার নাম: বলরাম মণ্ডল বাড়ির নং : n0112 বয়স : 76 লিঙ্গ : পুরুষ	WB/09/069/159277 ফটো উপলব্ধ
973 নাম : কমলেশ মন্ডল পিতার নাম: কান্তিক মন্ডল বাড়ির নং : n0112 বয়স : 34 লিঙ্গ : পুরুষ	SRA1266279 ফটো উপলব্ধ	974 নাম : ববিতা বিশ্বাস (মণ্ডল) স্বামীর নাম: কমলেশ মণ্ডল বাড়ির নং : n0112 বয়স : 33 লিঙ্গ : মহিলা	SRA1704634 ফটো উপলব্ধ	975 নাম : রূপালী মন্ডল স্বামীর নাম: মনোতোষ মন্ডল বাড়ির নং : n0025 বয়স : 44 লিঙ্গ : মহিলা	SRA1266105 ফটো উপলব্ধ
976 নাম : সোমা মণ্ডল স্বামীর নাম: সুমন্ত মণ্ডল বাড়ির নং : n0021 বয়স : 40 লিঙ্গ : মহিলা	MMP2483444 ফটো উপলব্ধ	977 নাম : বিলয় মন্ডল পিতার নাম: বৃন্দাবন মন্ডল বাড়ির নং : N0029 বয়স : 35 লিঙ্গ : পুরুষ	SRA1173764 ফটো উপলব্ধ	978 নাম : বৈশাখী বিশ্বাস মন্ডল স্বামীর নাম: আনোমেশ মন্ডল বাড়ির নং : এন0026 বয়স : 23 লিঙ্গ : মহিলা	SRA2473593 ফটো উপলব্ধ
979 নাম : সুভদ্রা মণ্ডল স্বামীর নাম: প্রকাশ মণ্ডল বাড়ির নং : n0275 বয়স : 48 লিঙ্গ : মহিলা	MMP1588474 ফটো উপলব্ধ	980 নাম : চন্দনা মণ্ডল স্বামীর নাম: ষষ্টি মণ্ডল বাড়ির নং : n0154 বয়স : 52 লিঙ্গ : মহিলা	WB/09/069/159574 ফটো উপলব্ধ	981 নাম : অমরেশ মন্ডল পিতার নাম: শষ্টিচরন মন্ডল বাড়ির নং : n0154 বয়স : 29 লিঙ্গ : পুরুষ	SRA1821065 ফটো উপলব্ধ
982 নাম : মনোরঞ্জন মণ্ডল পিতার নাম: উপেন্দ্র মণ্ডল বাড়ির নং : n0199 বয়স : 71 লিঙ্গ : পুরুষ	WB/09/069/159341 ফটো উপলব্ধ	983 নাম : বাসন্তী মণ্ডল স্বামীর নাম: মনোরঞ্জন মণ্ডল বাড়ির নং : n0199 বয়স : 66 লিঙ্গ : মহিলা	WB/09/069/159456 ফটো উপলব্ধ	984 নাম : নবকুমার মণ্ডল পিতার নাম: আনোমেশ মণ্ডল বাড়ির নং : n0199 বয়স : 59 লিঙ্গ : পুরুষ	MMP2319259 ফটো উপলব্ধ
985 নাম : ঠাণ্ডারানী মণ্ডল স্বামীর নাম: নবকুমার মণ্ডল বাড়ির নং : n0199 বয়স : 55 লিঙ্গ : মহিলা	WB/09/069/159457 ফটো উপলব্ধ	986 নাম : অপর্ণা মণ্ডল স্বামীর নাম: মহারাজ মণ্ডল বাড়ির নং : n0199 বয়স : 43 লিঙ্গ : মহিলা	MMP2483337 ফটো উপলব্ধ	987 নাম : মহারাজ মন্ডল পিতার নাম: মনোরঞ্জন মন্ডল বাড়ির নং : n0199 বয়স : 43 লিঙ্গ : পুরুষ	MMP2067254 ফটো উপলব্ধ
988 নাম : অখিল মন্ডল পিতার নাম: মনোরঞ্জন মন্ডল বাড়ির নং : n0199 বয়স : 31 লিঙ্গ : পুরুষ	SRA1584861 ফটো উপলব্ধ	989 নাম : জ্যোতিষা মণ্ডল স্বামীর নাম: দুর্গাপদ মণ্ডল বাড়ির নং : n0229 বয়স : 71 লিঙ্গ : মহিলা	WB/09/069/159227 ফটো উপলব্ধ	990 নাম : রমেশ মণ্ডল পিতার নাম: দুর্গাপদ মণ্ডল বাড়ির নং : n0229 বয়স : 50 লিঙ্গ : পুরুষ	SRA2208767 ফটো উপলব্ধ

991 নাম : তপ্তি মণ্ডল স্বামীর নাম: রমেশ মণ্ডল বাড়ির নং : n0229 বয়স : 40 লিঙ্গ : মহিলা	MMP2483451 ফটো উপলব্ধ	992 নাম : সুকুমার মণ্ডল পিতার নাম: কাঞ্চিরাম মণ্ডল বাড়ির নং : n0232 বয়স : 61 লিঙ্গ : পুরুষ	WB/09/069/159273 ফটো উপলব্ধ	993 নাম : বিভা মণ্ডল স্বামীর নাম: সুকুমার মণ্ডল বাড়ির নং : n0232 বয়স : 56 লিঙ্গ : মহিলা	WB/09/069/159271 ফটো উপলব্ধ
994 নাম : সুজয় মণ্ডল পিতার নাম: সুকুমার মণ্ডল বাড়ির নং : n0232 বয়স : 37 লিঙ্গ : পুরুষ	MMP2707255 ফটো উপলব্ধ	995 নাম : অজয় মন্ডল পিতার নাম: সুকুমার মণ্ডল বাড়ির নং : n0232 বয়স : 37 লিঙ্গ : পুরুষ	SRA1470111 ফটো উপলব্ধ	996 নাম : বিজয় মণ্ডল পিতার নাম: সুকুমার মণ্ডল বাড়ির নং : n0232 বয়স : 31 লিঙ্গ : পুরুষ	SRA1704394 ফটো উপলব্ধ
997 নাম : রমা মন্ডল (সরকার) স্বামীর নাম: কাঞ্চন মন্ডল বাড়ির নং : n0021 বয়স : 35 লিঙ্গ : মহিলা	SRA1266089 ফটো উপলব্ধ	998 নাম : সোনিম মন্ডল পিতার নাম: সুমন্ত মন্ডল বাড়ির নং : এন0021 বয়স : 20 লিঙ্গ : মহিলা	SRA2742773 ফটো উপলব্ধ	999 নাম : সুমিত্রা মণ্ডল (বিশ্বাস) স্বামীর নাম: সুজয় মণ্ডল বাড়ির নং : n0232 বয়স : 28 লিঙ্গ : মহিলা	SRA1909837 ফটো উপলব্ধ
1000 নাম : গীতা মণ্ডল স্বামীর নাম: কার্তিক মণ্ডল বাড়ির নং : n0112 বয়স : 68 লিঙ্গ : মহিলা	WB/09/069/159467 ফটো উপলব্ধ	1001 নাম : সুস্মিতা মন্ডল সরকার স্বামীর নাম: অখিল মন্ডল বাড়ির নং : এন0199 বয়স : 26 লিঙ্গ : মহিলা	SRA2598209 ফটো উপলব্ধ	1002 নাম : সন্তু মণ্ডল পিতার নাম: সন্তোষ মণ্ডল বাড়ির নং : নং 0027 বয়স : 22 লিঙ্গ : পুরুষ	SRA2598142 ফটো উপলব্ধ
1003 নাম : দেবাশিষ মন্ডল পিতার নাম: গণেশ মন্ডল বাড়ির নং : এন0229 বয়স : 21 লিঙ্গ : পুরুষ	SRA2648681 ফটো উপলব্ধ	1004 নাম : পল্লবী রাজবংশী মন্ডল স্বামীর নাম: অজয় মন্ডল বাড়ির নং : এন0232 বয়স : 22 লিঙ্গ : মহিলা	SRA2648145 ফটো উপলব্ধ	1005 নাম : রমা বিশ্বাস মন্ডল স্বামীর নাম: উৎপল মন্ডল বাড়ির নং : এন0075 বয়স : 22 লিঙ্গ : মহিলা	SRA2648194 ফটো উপলব্ধ
1006 নাম : উৎপল মন্ডল পিতার নাম: উত্তম মণ্ডল বাড়ির নং : n0075 বয়স : 35 লিঙ্গ : পুরুষ	MMP2707107 ফটো উপলব্ধ	1007 নাম : অন্তরা মন্ডল স্বামীর নাম: ধনঞ্জয় মন্ডল বাড়ির নং : n0100 বয়স : 41 লিঙ্গ : মহিলা	MMP2319523 ফটো উপলব্ধ	1008 নাম : গণেশ মন্ডল পিতার নাম: দুর্গাপদ মন্ডল বাড়ির নং : n0229 বয়স : 62 লিঙ্গ : পুরুষ	SRA2617082 ফটো উপলব্ধ
1009 নাম : লক্ষী মন্ডল স্বামীর নাম: গণেশ মন্ডল বাড়ির নং : n0229 বয়স : 51 লিঙ্গ : মহিলা	MMP2319267 ফটো উপলব্ধ	1010 নাম : দিলীপ মণ্ডল পিতার নাম: মৃত্যুঞ্জয় মণ্ডল বাড়ির নং : n0025 বয়স : 40 লিঙ্গ : পুরুষ	MMP2483360 ফটো উপলব্ধ	1011 নাম : মায়ারানী মন্ডল স্বামীর নাম: সত্যেন মন্ডল বাড়ির নং : এন0001 বয়স : 56 লিঙ্গ : মহিলা	SRA2647816 ফটো উপলব্ধ
1012 নাম : তনুশ্রী মন্ডল পিতার নাম: রমেশ মন্ডল বাড়ির নং : এন0229 বয়স : 21 লিঙ্গ : মহিলা	SRA2647873 ফটো উপলব্ধ	1013 নাম : মৌনিমা মন্ডল পিতার নাম: ধনঞ্জয় মন্ডল বাড়ির নং : এন0100 বয়স : 21 লিঙ্গ : মহিলা	SRA2648400 ফটো উপলব্ধ	1014 নাম : রিমা মন্ডল স্বামীর নাম: বিলয় মন্ডল বাড়ির নং : এন0029 বয়স : 24 লিঙ্গ : মহিলা	SRA2648475 ফটো উপলব্ধ
1015 নাম : বিশুজিত মন্ডল পিতার নাম: নুসিংহ মন্ডল বাড়ির নং : n0107 বয়স : 45 লিঙ্গ : পুরুষ	MMP2067288 ফটো উপলব্ধ	1016 নাম : চুমকি মন্ডল স্বামীর নাম: বিশুজিত মণ্ডল বাড়ির নং : n0107 বয়স : 34 লিঙ্গ : মহিলা	SRA1704352 ফটো উপলব্ধ	1017 নাম : ষষ্টিচরণ মণ্ডল পিতার নাম: শিবু মণ্ডল বাড়ির নং : n0154 বয়স : 56 লিঙ্গ : পুরুষ	WB/09/069/159629 ফটো উপলব্ধ
1018 নাম : গীতা মণ্ডল স্বামীর নাম: ধীরেন্দ্র নাথ মন্ডল বাড়ির নং : n0100 বয়স : 75 লিঙ্গ : মহিলা	SRA2693802 ফটো উপলব্ধ	1019 নাম : প্রতিশ মন্ডল পিতার নাম: নুসিংহ মণ্ডল বাড়ির নং : n0107 বয়স : 50 লিঙ্গ : পুরুষ	SRA2692515 ফটো উপলব্ধ	1020 নাম : প্রকাশ মণ্ডল পিতার নাম: গোসাইপদ মণ্ডল বাড়ির নং : n0274 বয়স : 55 লিঙ্গ : পুরুষ	SRA2679892 ফটো উপলব্ধ



1021 নাম : সুপ্রতীপ মন্ডল পিতার নাম: প্রকাশ মন্ডল বাড়ির নং : এন0274 বয়স : 25 লিঙ্গ : পুরুষ	SRA2167161 ফটো উপলব্ধ	1022 নাম : কাজলী মন্ডল পিতার নাম: শ্যামল মন্ডল বাড়ির নং : n0059 বয়স : 30 লিঙ্গ : মহিলা	SRA1704568 ফটো উপলব্ধ	1023 নাম : শ্যামল মন্ডল পিতার নাম: ধরনী মন্ডল বাড়ির নং : n0059 বয়স : 69 লিঙ্গ : পুরুষ	SRA2681666 ফটো উপলব্ধ
1024 নাম : সন্ধ্যা মন্ডল স্বামীর নাম: শ্যামল মন্ডল বাড়ির নং : n0059 বয়স : 61 লিঙ্গ : মহিলা	SRA2681724 ফটো উপলব্ধ	1025 নাম : ধনঞ্জয় মন্ডল পিতার নাম: ধীরেন্দ্র নাথ মন্ডল বাড়ির নং : n0100 বয়স : 49 লিঙ্গ : পুরুষ	SRA2684348 ফটো উপলব্ধ	1026 নাম : চম্পা সরকার মন্ডল স্বামীর নাম: স্বরজিত মন্ডল বাড়ির নং : এন0002 বয়স : 23 লিঙ্গ : মহিলা	SRA2685618 ফটো উপলব্ধ
1027 নাম : বীরেন্দ্রনাথ মন্ডল পিতার নাম: ফটিক মন্ডল বাড়ির নং : n0088 বয়স : 69 লিঙ্গ : পুরুষ	SRA2689214 ফটো উপলব্ধ	1028 নাম : সুচিত্রা মন্ডল স্বামীর নাম: গণেশ মন্ডল বাড়ির নং : n0146 বয়স : 43 লিঙ্গ : মহিলা	MMP2613594 ফটো উপলব্ধ	1029 নাম : তারাপদ মন্ডল পিতার নাম: নন্দীয়া চাঁদ মন্ডল বাড়ির নং : n0102 বয়স : 93 লিঙ্গ : পুরুষ	SRA2395887 ফটো উপলব্ধ
1030 নাম : সন্তোষ মন্ডল পিতার নাম: নগেন মন্ডল বাড়ির নং : এন0261 বয়স : 61 লিঙ্গ : পুরুষ	MMP2148773 ফটো উপলব্ধ	1031 নাম : দিবাকর মন্ডল পিতার নাম: বীরেন্দ্রনাথ মন্ডল বাড়ির নং : n0088 বয়স : 44 লিঙ্গ : পুরুষ	MMP1707397 ফটো উপলব্ধ	1032 নাম : সুভদ্রা মন্ডল স্বামীর নাম: গজেন মন্ডল বাড়ির নং : এন0146 বয়স : 72 লিঙ্গ : মহিলা	SRA2693612 ফটো উপলব্ধ
1033 নাম : পুষ্পা মন্ডল স্বামীর নাম: অজিত মন্ডল বাড়ির নং : n0094 বয়স : 71 লিঙ্গ : মহিলা	SRA2395937 ফটো উপলব্ধ	1034 নাম : গোপাল মন্ডল পিতার নাম: ফটিক মন্ডল বাড়ির নং : n0089 বয়স : 66 লিঙ্গ : পুরুষ	MMP2319275 ফটো উপলব্ধ	1035 নাম : ভাস্কর মন্ডল পিতার নাম: বীরেন্দ্র নাথ মন্ডল বাড়ির নং : n0088 বয়স : 39 লিঙ্গ : পুরুষ	MMP2483634 ফটো উপলব্ধ
1036 নাম : মিনতি মন্ডল স্বামীর নাম: ভক্তহারি মন্ডল বাড়ির নং : n0144 বয়স : 66 লিঙ্গ : মহিলা	SRA2655504 ফটো উপলব্ধ	1037 নাম : বাসুদেব মন্ডল পিতার নাম: আনন্দ মন্ডল বাড়ির নং : n0074 বয়স : 55 লিঙ্গ : পুরুষ	SRA2395259 ফটো উপলব্ধ	1038 নাম : নারায়ন মন্ডল পিতার নাম: কালিপদ মন্ডল বাড়ির নং : n0253 বয়স : 59 লিঙ্গ : পুরুষ	MMP2319317 ফটো উপলব্ধ
1039 নাম : সরস্বতী মন্ডল স্বামীর নাম: নারায়ন মন্ডল বাড়ির নং : n0253 বয়স : 42 লিঙ্গ : মহিলা	MMP2613933 ফটো উপলব্ধ	1040 নাম : অভিজিৎ মন্ডল পিতার নাম: নারায়ন মন্ডল বাড়ির নং : n0253 বয়স : 32 লিঙ্গ : পুরুষ	SRA1704543 ফটো উপলব্ধ	1041 নাম : অজয় মন্ডল পিতার নাম: মৃত্যুঞ্জয় মন্ডল বাড়ির নং : 0025 বয়স : 26 লিঙ্গ : পুরুষ	SRA2060846 ফটো উপলব্ধ
1042 নাম : ভারতী মন্ডল স্বামীর নাম: ভগীরথ মন্ডল বাড়ির নং : n0042 বয়স : 56 লিঙ্গ : মহিলা	MMP2066900 ফটো উপলব্ধ	1043 নাম : রাজু মন্ডল পিতার নাম: ভগীরথ মন্ডল বাড়ির নং : n0042 বয়স : 39 লিঙ্গ : পুরুষ	SRA1173723 ফটো উপলব্ধ	1044 নাম : সুরভ মন্ডল পিতার নাম: অজিত মন্ডল বাড়ির নং : n0094 বয়স : 42 লিঙ্গ : পুরুষ	MMP2067239 ফটো উপলব্ধ
1045 নাম : পিংকি মন্ডল স্বামীর নাম: সুরভ মন্ডল বাড়ির নং : n0094 বয়স : 36 লিঙ্গ : মহিলা	SRA1173673 ফটো উপলব্ধ	1046 নাম : গণেশ মন্ডল পিতার নাম: গজেন মন্ডল বাড়ির নং : n0146 বয়স : 49 লিঙ্গ : পুরুষ	WB/09/069/359594 ফটো উপলব্ধ	1047 নাম : সম্পা মন্ডল পিতার নাম: গণেশ মন্ডল বাড়ির নং : এন0146 বয়স : 23 লিঙ্গ : মহিলা	SRA2473429 ফটো উপলব্ধ
1048 নাম : অমল মন্ডল পিতার নাম: ধরনী মন্ডল বাড়ির নং : n0137 বয়স : 66 লিঙ্গ : পুরুষ	SRA2521060 ফটো উপলব্ধ	1049 নাম : শোভা মন্ডল স্বামীর নাম: বাসুদেব মন্ডল বাড়ির নং : n0074 বয়স : 53 লিঙ্গ : মহিলা	SRA2395689 ফটো উপলব্ধ	1050 নাম : সুলতা মন্ডল স্বামীর নাম: গোপাল মন্ডল বাড়ির নং : n0089 বয়স : 60 লিঙ্গ : মহিলা	SRA2208692 ফটো উপলব্ধ

1051 নাম : সন্তু মন্ডল পিতার নাম: সুখেন মন্ডল বাড়ির নং : n0114 বয়স : 38 লিঙ্গ : পুরুষ	MMP2483485 ফটো উপলব্ধ	1052 নাম : চন্দনা মণ্ডল স্বামীর নাম: অমল মণ্ডল বাড়ির নং : n0137 বয়স : 55 লিঙ্গ : মহিলা	SRA2705812 ফটো উপলব্ধ	1053 নাম : অনুপ মন্ডল পিতার নাম: অমল মন্ডল বাড়ির নং : n0137 বয়স : 29 লিঙ্গ : পুরুষ	SRA1821107 ফটো উপলব্ধ
1054 নাম : ভবতোষ মন্ডল পিতার নাম: ভক্তহরি মন্ডল বাড়ির নং : n0144 বয়স : 45 লিঙ্গ : পুরুষ	MMP2067320 ফটো উপলব্ধ	1055 নাম : রুমা মণ্ডল স্বামীর নাম: ভবতোষ মণ্ডল বাড়ির নং : n0144 বয়স : 34 লিঙ্গ : মহিলা	SRA1266394 ফটো উপলব্ধ	1056 নাম : লব বিশ্বাস পিতার নাম: রাজকুমার বিশ্বাস বাড়ির নং : n0144 বয়স : 34 লিঙ্গ : পুরুষ	SRA1387919 ফটো উপলব্ধ
1057 নাম : জগন্নাথ মণ্ডল পিতার নাম: তারাপদ মণ্ডল বাড়ির নং : n0102 বয়স : 66 লিঙ্গ : পুরুষ	WB/09/069/159671 ফটো উপলব্ধ	1058 নাম : মিনতী মণ্ডল স্বামীর নাম: জগন্নাথ মণ্ডল বাড়ির নং : n0102 বয়স : 57 লিঙ্গ : মহিলা	WB/09/069/159572 ফটো উপলব্ধ	1059 নাম : বৃন্দাবন মণ্ডল পিতার নাম: তারাপদ মণ্ডল বাড়ির নং : n0102 বয়স : 61 লিঙ্গ : পুরুষ	WB/09/069/159627 ফটো উপলব্ধ
1060 নাম : সুলেখা মণ্ডল স্বামীর নাম: বৃন্দাবন মণ্ডল বাড়ির নং : n0102 বয়স : 56 লিঙ্গ : মহিলা	WB/09/069/159571 ফটো উপলব্ধ	1061 নাম : মনোজকুমার মণ্ডল পিতার নাম: তারাপদ মণ্ডল বাড়ির নং : n0102 বয়স : 57 লিঙ্গ : পুরুষ	WB/09/069/159274 ফটো উপলব্ধ	1062 নাম : ধনঞ্জয় মণ্ডল পিতার নাম: তারাপদ মণ্ডল বাড়ির নং : n0102 বয়স : 53 লিঙ্গ : পুরুষ	WB/09/069/159659 ফটো উপলব্ধ
1063 নাম : অঞ্জনা মণ্ডল স্বামীর নাম: মনোজ কুমার মণ্ডল বাড়ির নং : n0102 বয়স : 45 লিঙ্গ : মহিলা	SRA0314963 ফটো উপলব্ধ	1064 নাম : বিনয় মন্ডল পিতার নাম: বৃন্দাবন মন্ডল বাড়ির নং : n0102 বয়স : 35 লিঙ্গ : পুরুষ	SRA1266246 ফটো উপলব্ধ	1065 নাম : টুম্পা ঘোষ (মণ্ডল) স্বামীর নাম: বিনয় মণ্ডল বাড়ির নং : n0102 বয়স : 31 লিঙ্গ : মহিলা	SRA1704295 ফটো উপলব্ধ
1066 নাম : সুস্মিতা মণ্ডল(বিশ্বাস) স্বামীর নাম: ভাস্কর মণ্ডল বাড়ির নং : n0088 বয়স : 29 লিঙ্গ : মহিলা	SRA1821081 ফটো উপলব্ধ	1067 নাম : কামনা বিশ্বাস (সরকার) স্বামীর নাম: লব বিশ্বাস বাড়ির নং : n0144 বয়স : 37 লিঙ্গ : মহিলা	SRA1909738 ফটো উপলব্ধ	1068 নাম : সুখেন মন্ডল পিতার নাম: গোবিন্দ মণ্ডল বাড়ির নং : হাট গোয়াস বয়স : 61 লিঙ্গ : পুরুষ	SRA2226496 ফটো উপলব্ধ
1069 নাম : কাকলী মণ্ডল (তালুকদার) স্বামীর নাম: দিবাকর মণ্ডল বাড়ির নং : n0088 বয়স : 36 লিঙ্গ : মহিলা	SRA1704675 ফটো উপলব্ধ	1070 নাম : বাপন মন্ডল পিতার নাম: বাসুদেব মন্ডল বাড়ির নং : n0074 বয়স : 31 লিঙ্গ : পুরুষ	SRA1584879 ফটো উপলব্ধ	1071 নাম : শম্পা মন্ডল(দাস) স্বামীর নাম: অমিত দাস বাড়ির নং : 0157 বয়স : 34 লিঙ্গ : মহিলা	NHW1344720 ফটো উপলব্ধ
1072 নাম : রুমা মন্ডল(বিশ্বাস) স্বামীর নাম: রতন বিশ্বাস বাড়ির নং : 0148 বয়স : 26 লিঙ্গ : মহিলা	SRA2099463 ফটো উপলব্ধ	1073 নাম : পৌরী শিকদার(বিশ্বাস) স্বামীর নাম: শ্যামল কুমার বিশ্বাস বাড়ির নং : 0233 বয়স : 30 লিঙ্গ : মহিলা	SRA2060879 ফটো উপলব্ধ	1074 নাম : অর্চনা শীল বিশ্বাস স্বামীর নাম: বিশ্বজিৎ শীল বাড়ির নং : এন0105 বয়স : 30 লিঙ্গ : মহিলা	SRA2167138 ফটো উপলব্ধ
1075 নাম : নিখিল মণ্ডল পিতার নাম: বলরাম মণ্ডল বাড়ির নং : n0113 বয়স : 61 লিঙ্গ : পুরুষ	WB/09/069/159397 ফটো উপলব্ধ	1076 নাম : বিনতা মণ্ডল স্বামীর নাম: নিখিল মণ্ডল বাড়ির নং : n0113 বয়স : 56 লিঙ্গ : মহিলা	WB/09/069/159609 ফটো উপলব্ধ	1077 নাম : নির্মিতা মণ্ডল পিতার নাম: নিখিল মণ্ডল বাড়ির নং : n0113 বয়স : 33 লিঙ্গ : মহিলা	SRA1469923 ফটো উপলব্ধ
1078 নাম : জয়দেব সিং পিতার নাম: হরি সিং বাড়ির নং : n0113 বয়স : 39 লিঙ্গ : পুরুষ	SRA1266287 ফটো উপলব্ধ	1079 নাম : প্রফুল্ল শীল পিতার নাম: পূর্ণ শীল বাড়ির নং : n0103 বয়স : 77 লিঙ্গ : পুরুষ	MMP1587526 ফটো উপলব্ধ	1080 নাম : জগদীশ শীল পিতার নাম: যতীন্দ্রনাথ শীল বাড়ির নং : n0104 বয়স : 56 লিঙ্গ : পুরুষ	WB/09/069/159381 ফটো উপলব্ধ

1081 নাম : রুপালী শীল স্বামীর নাম: জগদীশ শীল বাড়ির নং : n0104 বয়স : 51 লিঙ্গ : মহিলা	WB/09/069/159698	1082 নাম : বিশ্বজিৎ শীল পিতার নাম: ননীগোপাল শীল বাড়ির নং : n0105 বয়স : 39 লিঙ্গ : পুরুষ	SRA1173657	1083 নাম : বিজয় শীল পিতার নাম: ননীগোপাল শীল বাড়ির নং : n0105 বয়স : 38 লিঙ্গ : পুরুষ	MMP2707131
1084 নাম : কল্পনা সিং(হালদার) স্বামীর নাম: জয়দেব সিং বাড়ির নং : n0113 বয়স : 28 লিঙ্গ : মহিলা	SRA1909860	1085 নাম : প্রিয়ান্বিতা শীল সরকার স্বামীর নাম: বিজয় শীল বাড়ির নং : n0105 বয়স : 27 লিঙ্গ : মহিলা	SRA1990530	1086 নাম : রুপালী শীল স্বামীর নাম: বুদ্ধদেব শীল বাড়ির নং : n0105 বয়স : 39 লিঙ্গ : মহিলা	SRA1266253
1087 নাম : বুদ্ধদেব শীল পিতার নাম: ননীগোপাল শীল বাড়ির নং : n0105 বয়স : 42 লিঙ্গ : পুরুষ	MMP2067361	1088 নাম : অসীমা শীল স্বামীর নাম: প্রফুল্ল শীল বাড়ির নং : n0103 বয়স : 71 লিঙ্গ : মহিলা	SRA2679827	1089 নাম : শেফালী শীল স্বামীর নাম: ননীগোপাল শীল বাড়ির নং : n0105 বয়স : 70 লিঙ্গ : মহিলা	SRA2679868
1090 নাম : রুমি শীল বিশ্বাস স্বামীর নাম: ভরত বিশ্বাস বাড়ির নং : n0104 বয়স : 29 লিঙ্গ : মহিলা	SRA1821032	1091 নাম : নন্দ কিশোর শীল পিতার নাম: ননীগোপাল শীল বাড়ির নং : n0105 বয়স : 44 লিঙ্গ : পুরুষ	MMP1708817	1092 নাম : সুবীর শীল পিতার নাম: বুদ্ধদেব শীল বাড়ির নং : এন0105 বয়স : 20 লিঙ্গ : পুরুষ	SRA2746485
1093 নাম : সায়ন মন্ডল পিতার নাম: নিখিল মন্ডল বাড়ির নং : এন0113 বয়স : 23 লিঙ্গ : পুরুষ	SRA2598308	1094 নাম : অরুণ সরকার পিতার নাম: নিরঞ্জন সরকার বাড়ির নং : n0234 বয়স : 33 লিঙ্গ : পুরুষ	SRA1469998	1095 নাম : মিতু সরকার স্বামীর নাম: অরুণ সরকার বাড়ির নং : এন0234 বয়স : 26 লিঙ্গ : মহিলা	SRA2686111
1096 নাম : সুদেব সরকার পিতার নাম: বাসুদেব সরকার বাড়ির নং : n0150 বয়স : 48 লিঙ্গ : পুরুষ	MMP2067387	1097 নাম : সোমা সরকার মন্ডল স্বামীর নাম: দিলীপ মন্ডল বাড়ির নং : এন0025 বয়স : 31 লিঙ্গ : মহিলা	SRA1704584	1098 নাম : অজয় সরকার পিতার নাম: সনাতন সরকার বাড়ির নং : এন0254 বয়স : 23 লিঙ্গ : পুরুষ	SRA2647832
1099 নাম : শঙ্করী সরকার স্বামীর নাম: সুকুমার সরকার বাড়ির নং : n0234 বয়স : 51 লিঙ্গ : মহিলা	WB/09/069/159345	1100 নাম : কানাই সরকার পিতার নাম: ফণীভূষণ সরকার বাড়ির নং : n0234 বয়স : 50 লিঙ্গ : পুরুষ	WB/09/069/159204	1101 নাম : জ্যোৎস্না সরকার স্বামীর নাম: কানাই সরকার বাড়ির নং : n0234 বয়স : 40 লিঙ্গ : মহিলা	MMP2483584
1102 নাম : অপূর্ব সরকার পিতার নাম: অরবিন্দ সরকার বাড়ির নং : n0235 বয়স : 30 লিঙ্গ : পুরুষ	SRA1820943	1103 নাম : খগেন্দ্র সরকার পিতার নাম: পূর্ণা সরকার বাড়ির নং : n0236 বয়স : 80 লিঙ্গ : পুরুষ	SRA2699486	1104 নাম : অনিমা সরকার স্বামীর নাম: খগেন্দ্র সরকার বাড়ির নং : n0236 বয়স : 65 লিঙ্গ : মহিলা	SRA2699494
1105 নাম : আনন্দ সরকার পিতার নাম: খগেন্দ্র সরকার বাড়ির নং : n0236 বয়স : 39 লিঙ্গ : পুরুষ	MMP2483311	1106 নাম : ভারতী সরকার স্বামীর নাম: মহানন্দ সরকার বাড়ির নং : n0236 বয়স : 38 লিঙ্গ : মহিলা	SRA1266709	1107 নাম : মহানন্দ সরকার পিতার নাম: খগেন্দ্র নাথ সরকার বাড়ির নং : n0236 বয়স : 36 লিঙ্গ : পুরুষ	SRA0315697
1108 নাম : চপলা সরকার স্বামীর নাম: সনাতন সরকার বাড়ির নং : n0254 বয়স : 40 লিঙ্গ : মহিলা	SRA1266733	1109 নাম : সনাতন সরকার পিতার নাম: সুনীল কুমার সরকার বাড়ির নং : n0254 বয়স : 39 লিঙ্গ : পুরুষ	MMP2483709	1110 নাম : বিজয় সরকার পিতার নাম: সনাতন সরকার বাড়ির নং : এন0254 বয়স : 20 লিঙ্গ : পুরুষ	SRA2743946

1111	MMP0014993	নাম : বিকাশ সরকার পিতার নাম: সুনীল সরকার বাড়ির নং : n0255 বয়স : 55 লিঙ্গ : পুরুষ	ফটো উপলব্ধ	1112	MMP0015107	নাম : সুনীল কুমার সরকার পিতার নাম: রামপদ সরকার বাড়ির নং : n0256 বয়স : 76 লিঙ্গ : পুরুষ	ফটো উপলব্ধ	1113	MMP0015388	নাম : আন্না সরকার স্বামীর নাম: সুনীল কুমার সরকার বাড়ির নং : n0257 বয়স : 69 লিঙ্গ : মহিলা	ফটো উপলব্ধ
1114	MMP0015487	নাম : মমতা সরকার স্বামীর নাম: বিকাশ সরকার বাড়ির নং : n0258 বয়স : 53 লিঙ্গ : মহিলা	ফটো উপলব্ধ	1115	SRA1584952	নাম : সৌমিত্র সরকার পিতার নাম: নীরঞ্জন সরকার বাড়ির নং : n0234 বয়স : 31 লিঙ্গ : পুরুষ	ফটো উপলব্ধ	1116	SRA2047538	নাম : স্বপন সরকার পিতার নাম: বাসুদেব সরকার বাড়ির নং : n0150 বয়স : 38 লিঙ্গ : পুরুষ	ফটো উপলব্ধ
1117	MMP1588771	নাম : প্রভাত সরকার পিতার নাম: মুকুন্দ সরকার বাড়ির নং : n0061 বয়স : 61 লিঙ্গ : পুরুষ	ফটো উপলব্ধ	1118	WB/09/069/159700	নাম : সুনীতা সরকার স্বামীর নাম: প্রভাত সরকার বাড়ির নং : n0061 বয়স : 56 লিঙ্গ : মহিলা	ফটো উপলব্ধ	1119	SRA1387968	নাম : চিন্ময় সরকার পিতার নাম: প্রভাত সরকার বাড়ির নং : n0061 বয়স : 33 লিঙ্গ : পুরুষ	ফটো উপলব্ধ
1120	SRA1704576	নাম : সুব্রত সরকার পিতার নাম: প্রভাত সরকার বাড়ির নং : n0061 বয়স : 30 লিঙ্গ : পুরুষ	ফটো উপলব্ধ	1121	WB/09/069/159230	নাম : সূত্থেন সরকার পিতার নাম: লক্ষ্মন সরকার বাড়ির নং : n0141 বয়স : 58 লিঙ্গ : পুরুষ	ফটো উপলব্ধ	1122	WB/09/069/159442	নাম : রাধারাণী সরকার স্বামীর নাম: সূত্থেন সরকার বাড়ির নং : n0141 বয়স : 53 লিঙ্গ : মহিলা	ফটো উপলব্ধ
1123	SRA1470038	নাম : শুভঙ্কর সরকার পিতার নাম: সূত্থেন সরকার বাড়ির নং : n0141 বয়স : 34 লিঙ্গ : পুরুষ	ফটো উপলব্ধ	1124	SRA1584945	নাম : দীপঙ্কর সরকার পিতার নাম: সূত্থেন সরকার বাড়ির নং : n0141 বয়স : 31 লিঙ্গ : পুরুষ	ফটো উপলব্ধ	1125	WB/09/069/159257	নাম : পরিতোষ সরকার পিতার নাম: রামপদ সরকার বাড়ির নং : n0145 বয়স : 65 লিঙ্গ : পুরুষ	ফটো উপলব্ধ
1126	WB/09/069/159537	নাম : সুভদ্রা সরকার স্বামীর নাম: পরিতোষ সরকার বাড়ির নং : n0145 বয়স : 58 লিঙ্গ : মহিলা	ফটো উপলব্ধ	1127	MMP2613669	নাম : রহিতোষ সরকার পিতার নাম: পরিতোষ সরকার বাড়ির নং : n0145 বয়স : 39 লিঙ্গ : পুরুষ	ফটো উপলব্ধ	1128	WB/09/069/159199	নাম : নৃপেন্দ্রনাথ সরকার পিতার নাম: গোবিন্দ সরকার বাড়ির নং : n0150 বয়স : 77 লিঙ্গ : পুরুষ	ফটো উপলব্ধ
1129	WB/09/069/159046	নাম : বাসুদেব সরকার পিতার নাম: গোবিন্দ সরকার বাড়ির নং : n0150 বয়স : 65 লিঙ্গ : পুরুষ	ফটো উপলব্ধ	1130	WB/09/069/159260	নাম : মাধবী সরকার স্বামীর নাম: বাসুদেব সরকার বাড়ির নং : n0150 বয়স : 56 লিঙ্গ : মহিলা	ফটো উপলব্ধ	1131	MMP2483295	নাম : করুণাময়ী সরকার স্বামীর নাম: সুদেব সরকার বাড়ির নং : n0150 বয়স : 39 লিঙ্গ : মহিলা	ফটো উপলব্ধ
1132	WB/09/069/159141	নাম : নারায়ন সরকার পিতার নাম: নৃপেন্দ্র নাথ সরকার বাড়ির নং : n0151 বয়স : 55 লিঙ্গ : পুরুষ	ফটো উপলব্ধ	1133	MMP2613842	নাম : চম্পা সরকার স্বামীর নাম: নারায়ন সরকার বাড়ির নং : n0151 বয়স : 42 লিঙ্গ : মহিলা	ফটো উপলব্ধ	1134	SRA2712990	নাম : নিরঞ্জন সরকার পিতার নাম: ফণী সরকার বাড়ির নং : n0234 বয়স : 70 লিঙ্গ : পুরুষ	ফটো উপলব্ধ
1135	WB/09/069/159373	নাম : পূর্ণিমা সরকার স্বামীর নাম: নিরঞ্জন সরকার বাড়ির নং : n0234 বয়স : 56 লিঙ্গ : মহিলা	ফটো উপলব্ধ	1136	WB/09/069/159359	নাম : সুকুমার সরকার পিতার নাম: ফণী ভূষণ সরকার বাড়ির নং : n0234 বয়স : 55 লিঙ্গ : পুরুষ	ফটো উপলব্ধ	1137	SRA2047371	নাম : বিনান্দ সরকার পিতার নাম: খগেন্দ্র সরকার বাড়ির নং : n0236 বয়স : 31 লিঙ্গ : পুরুষ	ফটো উপলব্ধ
1138	SRA2473551	নাম : স্বপ্না হালদার সরকার স্বামীর নাম: রহিতোষ সরকার বাড়ির নং : এন0145 বয়স : 28 লিঙ্গ : মহিলা	ফটো উপলব্ধ	1139	SRA2473544	নাম : প্রিয়ঙ্কা মন্ডল সরকার স্বামীর নাম: দীপঙ্কর সরকার বাড়ির নং : এন0141 বয়স : 31 লিঙ্গ : মহিলা	ফটো উপলব্ধ	1140	SRA2473650	নাম : সৌরভ সরকার পিতার নাম: সুকুমার সরকার বাড়ির নং : এন0234 বয়স : 26 লিঙ্গ : পুরুষ	ফটো উপলব্ধ

1141	SRA2473528	ফটো উপলব্ধ	1142	SRA1909795	ফটো উপলব্ধ	1143	SRA1848423	ফটো উপলব্ধ
নাম : বুমা তরফদার সরকার স্বামীর নাম: অর্পূব সরকার বাড়ির নং : এন0235 বয়স : 23 লিঙ্গ : মহিলা			নাম : নির্মল সরকার পিতার নাম: নারায়ন সরকার বাড়ির নং : n0151 বয়স : 28 লিঙ্গ : পুরুষ			নাম : সম্পা সরকার স্বামীর নাম: স্বপন সরকার বাড়ির নং : n0277 বয়স : 29 লিঙ্গ : মহিলা		
1144	SRA1909662	ফটো উপলব্ধ	1145	SRA2394476	ফটো উপলব্ধ	1146	NHW2150274	ফটো উপলব্ধ
নাম : প্রীতি বিশ্বাস সরকার স্বামীর নাম: আনন্দ সরকার বাড়ির নং : n0236 বয়স : 30 লিঙ্গ : মহিলা			নাম : সর্হেলী সরকার স্বর্ণকার স্বামীর নাম: চিন্ময় সরকার বাড়ির নং : n0061 বয়স : 28 লিঙ্গ : মহিলা			নাম : আবুতা সরকার (হালদার) স্বামীর নাম: শুভঙ্কর সরকার বাড়ির নং : n0141 বয়স : 26 লিঙ্গ : মহিলা		
1147	SRA2362812	ফটো উপলব্ধ	1148	SRA2725000	ফটো উপলব্ধ	1149	SRA2226488	ফটো উপলব্ধ
নাম : ক্যান্টপি সরকার পিতার নাম: কানাই সরকার বাড়ির নং : n0234 বয়স : 24 লিঙ্গ : মহিলা			নাম : দেবিকা সরকার হাজরা স্বামীর নাম: সৌরভ সরকার বাড়ির নং : এন0234 বয়স : 23 লিঙ্গ : মহিলা			নাম : অনিতা সরকার স্বামীর নাম: অরবিন্দ সরকার বাড়ির নং : n0235 বয়স : 56 লিঙ্গ : মহিলা		
1150	SRA2222701	ফটো উপলব্ধ	Q 1151	SRA2166973	ফটো উপলব্ধ	1152	SRA2166981	ফটো উপলব্ধ
নাম : অরবিন্দ সরকার পিতার নাম: অনিল সরকার বাড়ির নং : n0235 বয়স : 65 লিঙ্গ : পুরুষ			নাম : রীতা সিংহ হালদার স্বামীর নাম: সমর সিংহ বাড়ির নং : এন0218 বয়স : 26 লিঙ্গ : মহিলা			নাম : রনজিত সিংহ পিতার নাম: দীপক সিংহ বাড়ির নং : এন0218 বয়স : 25 লিঙ্গ : পুরুষ		
1153	SRA1978501	ফটো উপলব্ধ	1154	WB/09/069/159212	ফটো উপলব্ধ	1155	SRA2208817	ফটো উপলব্ধ
নাম : দিগম সিংহ পিতার নাম: দীপক সিংহ বাড়ির নং : n0281 বয়স : 29 লিঙ্গ : পুরুষ			নাম : শম্ভুনাথ সিংহ পিতার নাম: নীলকমল সিংহ বাড়ির নং : n0218 বয়স : 66 লিঙ্গ : পুরুষ			নাম : প্রমীলা সিংহ স্বামীর নাম: শম্ভু সিংহ বাড়ির নং : n0218 বয়স : 59 লিঙ্গ : মহিলা		
Q 1156	SRA1266576	ফটো উপলব্ধ	1157	MMP2613826	ফটো উপলব্ধ	1158	SRA1266600	ফটো উপলব্ধ
নাম : দীপক কুমার সিংহ পিতার নাম: নীল কমল সিংহ বাড়ির নং : বয়স : 53 লিঙ্গ : পুরুষ			নাম : সমর সিংহ পিতার নাম: শম্ভুনাথ সিংহ বাড়ির নং : n0218 বয়স : 38 লিঙ্গ : পুরুষ			নাম : অমর সিংহ পিতার নাম: শম্ভু নাথ সিংহ বাড়ির নং : n0218 বয়স : 34 লিঙ্গ : পুরুষ		
1159	SRA2363042	ফটো উপলব্ধ	1160	SRA1266584	ফটো উপলব্ধ	1161	SRA2612448	ফটো উপলব্ধ
নাম : অনিতা সিংহ (বিশ্বাস) স্বামীর নাম: দিগম সিংহ বাড়ির নং : n0218 বয়স : 24 লিঙ্গ : মহিলা			নাম : কম্পনা সিংহ স্বামীর নাম: দীপক কুমার সিংহ বাড়ির নং : n0218 বয়স : 43 লিঙ্গ : মহিলা			নাম : চৈতন্য হালদার পিতার নাম: শ্রীপদ হালদার বাড়ির নং : n0052 বয়স : 82 লিঙ্গ : পুরুষ		
1162	MMP2483394	ফটো উপলব্ধ	1163	SRA2598290	ফটো উপলব্ধ	1164	SRA2647683	ফটো উপলব্ধ
নাম : চঞ্চল হালদার পিতার নাম: চৈতন্য হালদার বাড়ির নং : n0052 বয়স : 38 লিঙ্গ : পুরুষ			নাম : অসিতা বালা হালদার স্বামীর নাম: দিব্যেন্দু বালা বাড়ির নং : এন0048 বয়স : 27 লিঙ্গ : মহিলা			নাম : পম্পা হালদার পিতার নাম: অমর হালদার বাড়ির নং : এন0053 বয়স : 21 লিঙ্গ : মহিলা		
1165	SRA2647592	ফটো উপলব্ধ	1166	SRA1584846	ফটো উপলব্ধ	1167	SRA2648533	ফটো উপলব্ধ
নাম : রথিন হালদার পিতার নাম: রুপচাঁদ হালদার বাড়ির নং : এন0045 বয়স : 21 লিঙ্গ : পুরুষ			নাম : সুচন্দন হালদার পিতার নাম: সোনাতন হালদার বাড়ির নং : n0044 বয়স : 32 লিঙ্গ : পুরুষ			নাম : সোনালী হালদার পিতার নাম: সুজীৎ হালদার বাড়ির নং : এন0136 বয়স : 22 লিঙ্গ : মহিলা		
1168	SRA2648335	ফটো উপলব্ধ	1169	WPL1821818	ফটো উপলব্ধ	1170	SRA2208791	ফটো উপলব্ধ
নাম : সরস্বতী বিশ্বাস স্বর্ণকার স্বামীর নাম: গৌরব স্বর্ণকার বাড়ির নং : এন0043 বয়স : 21 লিঙ্গ : মহিলা			নাম : আহুদী বিশ্বাস পিতার নাম: দীপক কুমার বিশ্বাস বাড়ির নং : এন0136 বয়স : 29 লিঙ্গ : মহিলা			নাম : সোনাতন হালদার পিতার নাম: অমল্য হালদার বাড়ির নং : n0044 বয়স : 66 লিঙ্গ : পুরুষ		

1171	SRA2208783	নাম : রূপালী হালদার স্বামীর নাম: সোনাভন হালদার বাড়ির নং : n0044 বয়স : 56 লিঙ্গ : মহিলা	ফটো উপলব্ধ	1172	SRA2688646	নাম : দশরথ হালদার পিতার নাম: মোহন হালদার বাড়ির নং : n0134 বয়স : 70 লিঙ্গ : পুরুষ	ফটো উপলব্ধ	1173	SRA1387950	নাম : পরিমল হালদার মায়ের নাম: বুলু রানী হালদার বাড়ির নং : n0011 বয়স : 35 লিঙ্গ : পুরুষ	ফটো উপলব্ধ
1174	RVD1259530	নাম : আরতী হালদার স্বামীর নাম: পরিমল হালদার বাড়ির নং : n0011 বয়স : 32 লিঙ্গ : মহিলা	ফটো উপলব্ধ	1175	WB/09/069/159088	নাম : রূপচাঁদ হালদার পিতার নাম: অমল্য হালদার বাড়ির নং : n0045 বয়স : 50 লিঙ্গ : পুরুষ	ফটো উপলব্ধ	1176	MMP2319333	নাম : শান্তনা হালদার স্বামীর নাম: রূপচাঁদ হালদার বাড়ির নং : n0045 বয়স : 41 লিঙ্গ : মহিলা	ফটো উপলব্ধ
1177	WB/09/069/159387	নাম : প্রতাপ হালদার পিতার নাম: প্রফুল্ল হালদার বাড়ির নং : n0046 বয়স : 61 লিঙ্গ : পুরুষ	ফটো উপলব্ধ	1178	SRA1909803	নাম : সৌরভ হালদার পিতার নাম: সনাভন হালদার বাড়ির নং : n0044 বয়স : 28 লিঙ্গ : পুরুষ	ফটো উপলব্ধ	1179	MMP2613404	নাম : উৎপল হালদার পিতার নাম: প্রশান্ত হালদার বাড়ির নং : n0057 বয়স : 39 লিঙ্গ : পুরুষ	ফটো উপলব্ধ
1180	WB/09/069/159380	নাম : শঙ্করী হালদার স্বামীর নাম: প্রফুল্ল হালদার বাড়ির নং : n0047 বয়স : 81 লিঙ্গ : মহিলা	ফটো উপলব্ধ	1181	SRA2795474	নাম : মঙ্গল হালদার পিতার নাম: প্রফুল্ল হালদার বাড়ির নং : n0048 বয়স : 55 লিঙ্গ : পুরুষ	ফটো উপলব্ধ	1182	WB/09/069/159463	নাম : রেখা হালদার স্বামীর নাম: মঙ্গল হালদার বাড়ির নং : n0048 বয়স : 56 লিঙ্গ : মহিলা	ফটো উপলব্ধ
1183	WB/09/069/159153	নাম : বিশ্বজিৎ হালদার পিতার নাম: বীরেন্দ্র নাথ হালদার বাড়ির নং : n0049 বয়স : 57 লিঙ্গ : পুরুষ	ফটো উপলব্ধ	1184	MMP2067494	নাম : সঞ্চিত্র হালদার স্বামীর নাম: বিশ্বজিৎ হালদার বাড়ির নং : n0049 বয়স : 45 লিঙ্গ : মহিলা	ফটো উপলব্ধ	1185	WB/09/069/159247	নাম : পবিত্র হালদার পিতার নাম: বীরেন্দ্র নাথ হালদার বাড়ির নং : n0049 বয়স : 53 লিঙ্গ : পুরুষ	ফটো উপলব্ধ
1186	MMP2613644	নাম : আন্বা হালদার স্বামীর নাম: পবিত্র হালদার বাড়ির নং : n0049 বয়স : 45 লিঙ্গ : মহিলা	ফটো উপলব্ধ	1187	SRA2705515	নাম : শেফালী হালদার স্বামীর নাম: ধীরেন্দ্র নাথ হালদার বাড়ির নং : n0050 বয়স : 65 লিঙ্গ : মহিলা	ফটো উপলব্ধ	1188	WB/09/069/159674	নাম : সমর হালদার পিতার নাম: শ্রীপদ হালদার বাড়ির নং : n0051 বয়স : 61 লিঙ্গ : পুরুষ	ফটো উপলব্ধ
1189	WB/09/069/159437	নাম : অপর্ণা হালদার স্বামীর নাম: সমর হালদার বাড়ির নং : n0051 বয়স : 56 লিঙ্গ : মহিলা	ফটো উপলব্ধ	1190	SRA2473296	নাম : সুমন হালদার পিতার নাম: নারায়ণ হালদার বাড়ির নং : এন0135 বয়স : 23 লিঙ্গ : পুরুষ	ফটো উপলব্ধ	1191	SRA2473502	নাম : রিজু হালদার পিতার নাম: বিশ্বজিৎ হালদার বাড়ির নং : এন0049 বয়স : 24 লিঙ্গ : পুরুষ	ফটো উপলব্ধ
1192	SRA1909787	নাম : গৌরব স্বর্নকার পিতার নাম: গৌরাজ স্বর্নকার বাড়ির নং : n0043 বয়স : 28 লিঙ্গ : পুরুষ	ফটো উপলব্ধ	1193	MMP2707164	নাম : অম্বাবতী হালদার স্বামীর নাম: লক্ষ্মণ হালদার বাড়ির নং : n0051 বয়স : 36 লিঙ্গ : মহিলা	ফটো উপলব্ধ	1194	SRA2208734	নাম : লক্ষ্মণ হালদার পিতার নাম: শ্রীপদ হালদার বাড়ির নং : n0051 বয়স : 50 লিঙ্গ : পুরুষ	ফটো উপলব্ধ
1195	SRA2469757	নাম : ধীরেন্দ্র নাথ হালদার পিতার নাম: শ্রীপদ হালদার বাড়ির নং : n0050 বয়স : 32 লিঙ্গ : পুরুষ	ফটো উপলব্ধ	1196	SRA2395705	নাম : অসীমা স্বর্নকার স্বামীর নাম: গৌরাজ স্বর্নকার বাড়ির নং : n0043 বয়স : 56 লিঙ্গ : মহিলা	ফটো উপলব্ধ	1197	SRA2395697	নাম : গৌরাজ স্বর্নকার পিতার নাম: সুরেশ স্বর্নকার বাড়ির নং : n0043 বয়স : 66 লিঙ্গ : পুরুষ	ফটো উপলব্ধ
1198	SRA2395978	নাম : কনিকা হালদার স্বামীর নাম: দশরথ হালদার বাড়ির নং : n0134 বয়স : 61 লিঙ্গ : মহিলা	ফটো উপলব্ধ	1199	SRA2060911	নাম : রিয়া হালদার পিতার নাম: বিশ্বজিৎ হালদার বাড়ির নং : 0049 বয়স : 26 লিঙ্গ : মহিলা	ফটো উপলব্ধ	1200	SRA2099448	নাম : অপর্ণা হালদার স্বামীর নাম: উৎপল হালদার বাড়ির নং : 0057 বয়স : 27 লিঙ্গ : মহিলা	ফটো উপলব্ধ

1201 নাম : সম্পা হালদার পিতার নাম: অমর হালদার বাড়ির নং : n0053 বয়স : 28 লিঙ্গ : মহিলা	SRA1909688 ফটো উপলব্ধ	1202 নাম : সঞ্জীব হালদার পিতার নাম: সমর হালদার বাড়ির নং : n0051 বয়স : 34 লিঙ্গ : পুরুষ	SRA1388032 ফটো উপলব্ধ	1203 নাম : সমিক হালদার পিতার নাম: সমর হালদার বাড়ির নং : n0051 বয়স : 30 লিঙ্গ : পুরুষ	SRA1704626 ফটো উপলব্ধ
1204 নাম : মঞ্জু হালদার স্বামীর নাম: চৈতন্য হালদার বাড়ির নং : n0052 বয়স : 61 লিঙ্গ : মহিলা	WB/09/069/159293 ফটো উপলব্ধ	1205 নাম : অমর হালদার পিতার নাম: শ্রীপদ হালদার বাড়ির নং : n0053 বয়স : 56 লিঙ্গ : পুরুষ	WB/09/069/159010 ফটো উপলব্ধ	1206 নাম : বনফুল হালদার স্বামীর নাম: অমর হালদার বাড়ির নং : n0053 বয়স : 46 লিঙ্গ : মহিলা	MMP2483436 ফটো উপলব্ধ
1207 নাম : প্রশান্ত হালদার পিতার নাম: নারদ হালদার বাড়ির নং : n0057 বয়স : 61 লিঙ্গ : পুরুষ	WB/09/069/159668 ফটো উপলব্ধ	1208 নাম : আদরী হালদার স্বামীর নাম: প্রশান্ত হালদার বাড়ির নং : n0057 বয়স : 56 লিঙ্গ : মহিলা	WB/09/069/159237 ফটো উপলব্ধ	1209 নাম : পিন্টু হালদার পিতার নাম: প্রশান্ত হালদার বাড়ির নং : n0057 বয়স : 40 লিঙ্গ : পুরুষ	MMP2319358 ফটো উপলব্ধ
1210 নাম : প্রকাশ হালদার পিতার নাম: প্রশান্ত হালদার বাড়ির নং : n0057 বয়স : 38 লিঙ্গ : পুরুষ	MMP2707305 ফটো উপলব্ধ	1211 নাম : অন্নপূর্ণা হালদার স্বামীর নাম: প্রকাশ হালদার বাড়ির নং : n0057 বয়স : 30 লিঙ্গ : মহিলা	SRA1704667 ফটো উপলব্ধ	1212 নাম : নারায়ন হালদার পিতার নাম: ভাদু হালদার বাড়ির নং : n0135 বয়স : 42 লিঙ্গ : পুরুষ	MMP2067403 ফটো উপলব্ধ
1213 নাম : সুজাতা হালদার স্বামীর নাম: নারায়ন হালদার বাড়ির নং : n0135 বয়স : 39 লিঙ্গ : মহিলা	MMP2707222 ফটো উপলব্ধ	1214 নাম : সুনীল হালদার পিতার নাম: রঞ্জিত হালদার বাড়ির নং : n0136 বয়স : 66 লিঙ্গ : পুরুষ	WB/09/069/159479 ফটো উপলব্ধ	1215 নাম : সুজিত হালদার পিতার নাম: সুনীল হালদার বাড়ির নং : n0136 বয়স : 39 লিঙ্গ : পুরুষ	MMP2707321 ফটো উপলব্ধ
1216 নাম : সাধনা মন্ডল পাল স্বামীর নাম: রামকৃষ্ণ পাল বাড়ির নং : এন0000 বয়স : 25 লিঙ্গ : মহিলা	SRA2721702 ফটো উপলব্ধ	1217 নাম : রুপালী হালদার স্বামীর নাম: বকুল হালদার বাড়ির নং : এন0220 বয়স : 28 লিঙ্গ : মহিলা	NJH2209351 ফটো উপলব্ধ	1218 নাম : সফিওতা সরকার পিতার নাম: সুদেব সরকার বাড়ির নং : এন0150 বয়স : 19 লিঙ্গ : মহিলা	SRA2804581 ফটো উপলব্ধ
1219 নাম : বাপ্পা দাস পিতার নাম: অজিত দাস বাড়ির নং : এন0073 বয়স : 20 লিঙ্গ : পুরুষ	SRA2810919 ফটো উপলব্ধ	1220 নাম : রিক বিশ্বাস পিতার নাম: উৎপল বিশ্বাস বাড়ির নং : এন0194 বয়স : 19 লিঙ্গ : পুরুষ	SRA2813301 ফটো উপলব্ধ	1221 নাম : সৌগত বিশ্বাস পিতার নাম: শশাঙ্ক বিশ্বাস বাড়ির নং : এন0179 বয়স : 19 লিঙ্গ : পুরুষ	SRA2813335 ফটো উপলব্ধ
1222 নাম : অতীন বিশ্বাস পিতার নাম: অখিল বিশ্বাস বাড়ির নং : এন0097 বয়স : 19 লিঙ্গ : পুরুষ	SRA2814903 ফটো উপলব্ধ	1223 নাম : পীতম্বী প্রামানিক পিতার নাম: পরিতোষ প্রামানিক বাড়ির নং : এন0248 বয়স : 19 লিঙ্গ : মহিলা	SRA2817328 ফটো উপলব্ধ	1224 নাম : প্রিয়ান্বিতা হালদার পিতার নাম: পবিত্র হালদার বাড়ির নং : এন0049 বয়স : 19 লিঙ্গ : মহিলা	SRA2820520 ফটো উপলব্ধ
1225 নাম : অক্ষিতা বিশ্বাস পিতার নাম: প্রভুল বিশ্বাস বাড়ির নং : এন0206 বয়স : 19 লিঙ্গ : মহিলা	SRA2822062 ফটো উপলব্ধ	1226 নাম : প্রাণ্ডি বিশ্বাস পিতার নাম: প্রদীপ বিশ্বাস বাড়ির নং : এন0193 বয়স : 19 লিঙ্গ : মহিলা	SRA2844900 ফটো উপলব্ধ		



## 1- সংযোজন তালিকা 2 (28-02-2026 09-04-2026)

1227	1	SRA2851673	ফটো উপলব্ধ	নাম : প্রিয়াঙ্কা প্রামাণিক পিতার নাম: সৌমিত্র প্রামাণিক বাড়ির নং : এন0176 বয়স : 18 লিঙ্গ : মহিলা	1228	1	SRA2852861	ফটো উপলব্ধ	নাম : শ্রাবনী দাস স্বামীর নাম: বিক্রম দাস বাড়ির নং : এন0180 বয়স : 18 লিঙ্গ : মহিলা	1229	1	SRA2853117	ফটো উপলব্ধ	নাম : সুদীপ্ত বিশ্বাস পিতার নাম: সৌমেন বিশ্বাস বাড়ির নং : এন0169 বয়স : 18 লিঙ্গ : পুরুষ
1230	1	SRA2853349	ফটো উপলব্ধ	নাম : রিম্পা বিশ্বাস পিতার নাম: নিত্যানন্দ বিশ্বাস বাড়ির নং : ড/ও নিত্যানন্দ বিশ্বাস বয়স : 18 লিঙ্গ : মহিলা	1231	1	SRA2853539	ফটো উপলব্ধ	নাম : দিশা বিশ্বাস পিতার নাম: সমিত বিশ্বাস বাড়ির নং : রহমত পুর বয়স : 19 লিঙ্গ : মহিলা	1232	1	SRA2853646	ফটো উপলব্ধ	নাম : সৌরভ বিশ্বাস পিতার নাম: সুবীর বিশ্বাস বাড়ির নং : এন0155 বয়স : 20 লিঙ্গ : পুরুষ
1233	1	SRA2853737	ফটো উপলব্ধ	নাম : সুমনা বিশ্বাস পিতার নাম: সুভাষ বিশ্বাস বাড়ির নং : এন0033 বয়স : 28 লিঙ্গ : মহিলা	1234	1	SRA2853943	ফটো উপলব্ধ	নাম : রাজেশ দাস পিতার নাম: বাদল দাস বাড়ির নং : এন0126 বয়স : 18 লিঙ্গ : পুরুষ	1235	1	SRA2854131	ফটো উপলব্ধ	নাম : বৃষ্টি বিশ্বাস পিতার নাম: অভিজিৎ বিশ্বাস বাড়ির নং : এন0115 বয়স : 18 লিঙ্গ : মহিলা
1236	1	SRA2854156	ফটো উপলব্ধ	নাম : রিম্পা মন্ডল পিতার নাম: মনোতোষ মন্ডল বাড়ির নং : এন0025 বয়স : 18 লিঙ্গ : মহিলা	1237	1	SRA2854164	ফটো উপলব্ধ	নাম : শুভ বিশ্বাস পিতার নাম: সুমন বিশ্বাস বাড়ির নং : এন/ও সুমন বিশ্বাস বয়স : 18 লিঙ্গ : পুরুষ	1238	1	SRA2854180	ফটো উপলব্ধ	নাম : আখি মন্ডল পিতার নাম: মনোজ কুমার মন্ডল বাড়ির নং : এন0102 বয়স : 18 লিঙ্গ : মহিলা
1239	1	SRA2854552	ফটো উপলব্ধ	নাম : নিশা মন্ডল স্বামীর নাম: মৈনাক ভৌমিক বাড়ির নং : এন0173 বয়স : 19 লিঙ্গ : মহিলা	1240	1	SRA2855039	ফটো উপলব্ধ	নাম : আরতি দাস স্বামীর নাম: নিখিল দাস বাড়ির নং : এন0271 বয়স : 36 লিঙ্গ : মহিলা	1241	1	SRA2855088	ফটো উপলব্ধ	নাম : পায়েল দাস স্বামীর নাম: তনয় দাস বাড়ির নং : এন0160 বয়স : 18 লিঙ্গ : মহিলা
1242	1	SRA2855559	ফটো উপলব্ধ	নাম : অয়ন মন্ডল পিতার নাম: সুব্রত মন্ডল বাড়ির নং : এন0094 বয়স : 19 লিঙ্গ : পুরুষ	1243	1	SRA2855575	ফটো উপলব্ধ	নাম : পরিক্ষীত মন্ডল পিতার নাম: কৈলাশ মন্ডল বাড়ির নং : এন0076 বয়স : 19 লিঙ্গ : পুরুষ					

নির্বাচক সংখ্যার সারসংক্ষেপ :

A) নির্বাচকের সংখ্যা :

	নির্বাচক তালিকার প্রকৃতি	নির্বাচক তালিকার পরিচিতি :	নির্বাচকের সংখ্যা :				
			পুরুষ	মহিলা	তৃতীয় লিঙ্গ	মোট	
I	মূল তালিকা	মূল তালিকা	বিশেষ নিবিড় সংশোধন ২০২৬ এর চূড়ান্ত ভোটার তালিকার সহিত 09-04-2026 তারিখ অবধি সংশোধিত নির্বাচক তালিকা	642	584	0	1226
II	1- সংযোজন তালিকা	সংযোজনী 1	বিশেষ সংক্ষিপ্ত সংশোধন 2026	0	0	0	0
		সংযোজনী 2	ধারাবাহিক সংশোধন 2026	6	11	0	17
		মোট		6	11	0	17
III	2- বিয়োজন তালিকা	সংযোজনী 1	বিশেষ সংক্ষিপ্ত সংশোধন 2026	3	2	0	5
		সংযোজনী 2	ধারাবাহিক সংশোধন 2026	0	0	0	0
		মোট		3	2	0	5
IV	'লিঙ্গ ক্ষেত্রের' পরিবর্তনের কারণে পার্থক্য			0	0	0	0
V	বিচারপ্রক্রিয়ার অধীনস্থ			0	0	0	0
VI	বিচার বিভাগীয় আধিকারিক কর্তৃক বিচারপূর্বক নিষ্পত্তির পর বিয়োজিত			0	1	0	1
নির্বাচকের মোট সংখ্যা (I+II-III+IV-V-VI)				645	592	0	1237

B) ক্রটি সংশোধনের সংখ্যা :

নির্বাচক তালিকার প্রকৃতি	নির্বাচক তালিকার পরিচিতি :	ক্রটি সংশোধনের সংখ্যা :
সংযোজনী 1	বিশেষ সংক্ষিপ্ত সংশোধন 2026	0
সংযোজনী 2	ধারাবাহিক সংশোধন 2026	0
	মোট	0

নির্বাচক নিবন্ধন আধিকারিকের স্বাক্ষর

E-মৃত, S-স্থানান্তরিত, R-একাধিকবার অন্তর্ভুক্ত, M-নিখোঁজ, Q-যোগ্য নহে

## ভোট গ্রহন কেন্দ্রের পূর্ণ বিবরণ :

ক্রমিক নং	ভোটকেন্দ্র নম্বর	মুখ্য/সহায়ক	ভোটকেন্দ্রের নাম	ভোটকেন্দ্রের ঠিকানা	প্রথম ক্রমিক নং	শেষ ক্রমিক নং
1	77	মুখ্য	হাট গোয়াস প্রাইমারী স্কুল	হাট গোয়াস প্রাইমারী স্কুল, রুম নং-১, হাট গোয়াস রহমতপুর	1	630
2	77A	সহায়ক	হাট গোয়াস প্রাইমারী স্কুল	হাট গোয়াস প্রাইমারী স্কুল, হাট গোয়াস রহমতপুর, রুম-2	631	1243

## নির্বাচকের সংখ্যা :

ক্রমিক নং	ভোটকেন্দ্র নম্বর	মুখ্য/সহায়ক	পুরুষ	মহিলা	তৃতীয় লিঙ্গ	মোট
1	77A	সহায়ক	323	288	0	611
2	77	মুখ্য	322	304	0	626

নির্বাচনী নিবন্ধন কর্মকর্তার স্বাক্ষর