



নির্বাচক তালিকা 2026 S25 পশ্চিমবঙ্গ

বিধানসভা নির্বাচনক্ষেত্রের নং, নাম ও সংরক্ষণের স্থিতি : 78 - তেহট্ট (সাধারণ)		অংশ নং : 103																			
বিধানসভা নির্বাচনক্ষেত্রটি যে লোকসভা নির্বাচনক্ষেত্রের / ক্ষেত্রসমূহের অন্তর্ভুক্ত তার নং, নাম ও সংরক্ষণ স্থিতি : 12 - কৃষ্ণনগর (সাধারণ)																					
1. সংশোধনের পূর্ণ বিবরণ																					
সংশোধনের বৎসর :	2026	নির্বাচক তালিকার পরিচিতি : বিশেষ নিবিড় সংশোধন ২০২৬ এর চূড়ান্ত ভোটার তালিকার সহিত 09-04-2026 তারিখ অবধি সংশোধিত নির্বাচক তালিকা																			
ভিত্তি তারিখ :	01-01-2026																				
সংশোধনের প্রকৃতি :	ধারাবাহিক সংশোধন 2026																				
প্রকাশনার তারিখ :	09-04-2026																				
2. অংশ ও নির্বাচনী এলাকার পূর্ণ বিবরণ :																					
অংশের ভাগ নং ও নাম :																					
1-ছিটকা পূর্বপাড়া, 2-ছিটকা চকপাড়া, 3-ছিটকা ভাগাড়পাড়া,		<table border="1" style="width: 100%; border-collapse: collapse;"> <tr> <td>প্রধান শহর/গ্রাম</td> <td>: ছিটকা</td> </tr> <tr> <td>ওয়ার্ড</td> <td>:</td> </tr> <tr> <td>থানা</td> <td>: তেহট্ট</td> </tr> <tr> <td>গ্রাম পঞ্চগায়েত</td> <td>: ছিটকা</td> </tr> <tr> <td>ব্লক</td> <td>: তেহট্ট - 1</td> </tr> <tr> <td>মহকুমা</td> <td>: তেহট্ট</td> </tr> <tr> <td>জেলা</td> <td>: নদীয়া</td> </tr> <tr> <td>পিন</td> <td>: 741163</td> </tr> </table>				প্রধান শহর/গ্রাম	: ছিটকা	ওয়ার্ড	:	থানা	: তেহট্ট	গ্রাম পঞ্চগায়েত	: ছিটকা	ব্লক	: তেহট্ট - 1	মহকুমা	: তেহট্ট	জেলা	: নদীয়া	পিন	: 741163
প্রধান শহর/গ্রাম	: ছিটকা																				
ওয়ার্ড	:																				
থানা	: তেহট্ট																				
গ্রাম পঞ্চগায়েত	: ছিটকা																				
ব্লক	: তেহট্ট - 1																				
মহকুমা	: তেহট্ট																				
জেলা	: নদীয়া																				
পিন	: 741163																				
3. ভোট গ্রহন কেন্দ্রের পূর্ণ বিবরণ :																					
ভোট গ্রহন কেন্দ্রের নং, নাম :		ভোট গ্রহন কেন্দ্রের শ্রেণী :		সাধারণ																	
103 - ছিটকা প্রাথমিক বিদ্যালয়, রুম নং -3		এই অংশে সহায়ক ভোটগ্রহন কেন্দ্রের সংখ্যা :		0																	
ভোট গ্রহন কেন্দ্রের ঠিকানা :																					
ছিটকা প্রাথমিক বিদ্যালয়,, রুম নং 3, ছিটকা																					
4. নির্বাচকের সংখ্যা :																					
প্রথম ক্রমিক নং	শেষ ক্রমিক নং	মোট সংখ্যা																			
		পুরুষ	মহিলা	তৃতীয় লিঙ্গ	মোট																
1	1001	511	474	0	985																

নির্বাচক নিবন্ধন আধিকারিকের স্বাক্ষর

Nazri Naksha

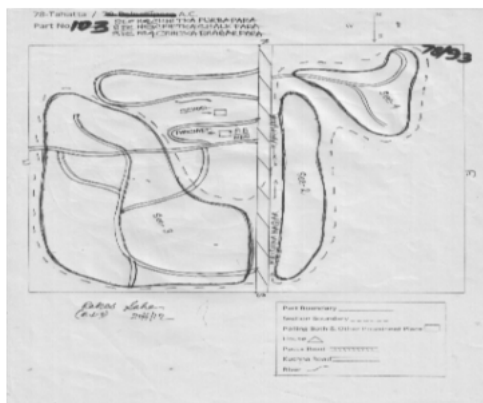

Google Map View

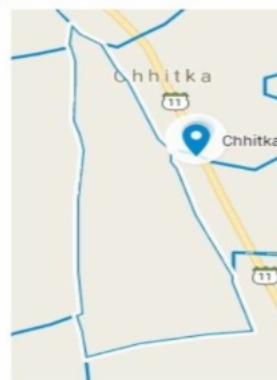

Polling Station Building Front View



Polling Station Front View



Cad View

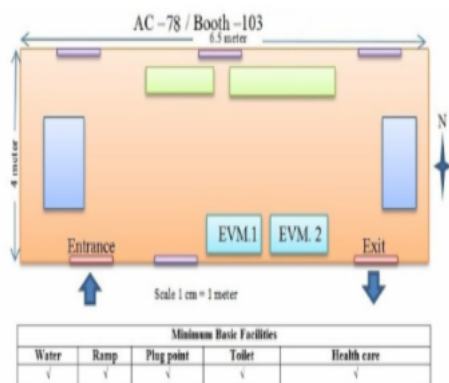

Key MAP View

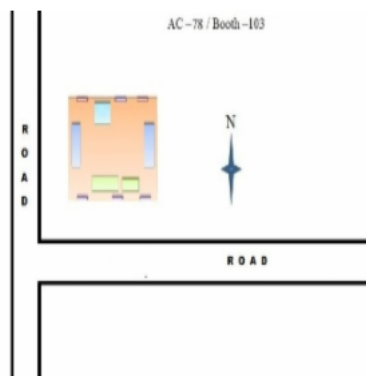



1 নাম : অর্পিতা কন্ডু স্বামীর নাম : নীতিশ সাহা বাড়ির নং : এন০০৭৪ বয়স : 40 লিঙ্গ : মহিলা	HCL3193448 ফটো উপলব্ধ	2 নাম : উর্মিলা বালু স্বামীর নাম : সুশান্ত বালু বাড়ির নং : n0206 বয়স : 50 লিঙ্গ : মহিলা	CKW5282371 ফটো উপলব্ধ	3 নাম : সুধাংশু অধিকারী পিতার নাম : পূর্ণচরন অধিকারী বাড়ির নং : n0258 বয়স : 69 লিঙ্গ : পুরুষ	UNF1551498 ফটো উপলব্ধ
4 নাম : পুলকি অধিকারী স্বামীর নাম : তপন অধিকারী বাড়ির নং : n0261 বয়স : 48 লিঙ্গ : মহিলা	NHW1912153 ফটো উপলব্ধ	5 নাম : বিশাখা অধিকারী স্বামীর নাম : সুধাংশু অধিকারী বাড়ির নং : n0262 বয়স : 71 লিঙ্গ : মহিলা	UNF1551506 ফটো উপলব্ধ	6 নাম : তপন অধিকারী পিতার নাম : সুধাংশু অধিকারী বাড়ির নং : n0260 বয়স : 52 লিঙ্গ : পুরুষ	UNF1551670 ফটো উপলব্ধ
7 নাম : সুনীতা অধিকারী স্বামীর নাম : মনোরঞ্জন অধিকারী বাড়ির নং : n0053 বয়স : 68 লিঙ্গ : মহিলা	GMV2697027 ফটো উপলব্ধ	8 নাম : তাপু অধিকারী পিতার নাম : তপন অধিকারী বাড়ির নং : n0259 বয়স : 30 লিঙ্গ : পুরুষ	UNF1551472 ফটো উপলব্ধ	9 নাম : তন্ময় অধিকারী পিতার নাম : তপন অধিকারী বাড়ির নং : n0054 বয়স : 26 লিঙ্গ : পুরুষ	NHW2103372 ফটো উপলব্ধ
10 নাম : ইতি অধিকারী (বিশ্বাস) স্বামীর নাম : তাপু অধিকারী বাড়ির নং : n0259 বয়স : 27 লিঙ্গ : মহিলা	NHW2103489 ফটো উপলব্ধ	11 নাম : তপন অধিকারী পিতার নাম : মনোরঞ্জন অধিকারী বাড়ির নং : n0054 বয়স : 50 লিঙ্গ : পুরুষ	NHW1245679 ফটো উপলব্ধ	12 নাম : শোভা অধিকারী স্বামীর নাম : তপন অধিকারী বাড়ির নং : n0054 বয়স : 48 লিঙ্গ : মহিলা	NHW1245653 ফটো উপলব্ধ
Q 13 নাম : সমর অধিকারী পিতার নাম : মনোরঞ্জন অধিকারী বাড়ির নং : বয়স : 46 লিঙ্গ : পুরুষ	GMV2697035 ফটো উপলব্ধ	14 নাম : সাগরিকা অধিকারী(দাস) স্বামীর নাম : সমর অধিকারী বাড়ির নং : n0055 বয়স : 34 লিঙ্গ : মহিলা	NHW1509058 ফটো উপলব্ধ	15 নাম : সায়েব আক্তার মোল্লা পিতার নাম : আব্দুল বারি মোল্লা বাড়ির নং : এন0098 বয়স : 25 লিঙ্গ : পুরুষ	NHW2136919 ফটো উপলব্ধ
16 নাম : অসিত কীর্তিনীয়া পিতার নাম : অখিল কীর্তিনীয়া বাড়ির নং : n0222 বয়স : 40 লিঙ্গ : পুরুষ	GMV2611325 ফটো উপলব্ধ	17 নাম : টুম্পা কীর্তিনীয়া স্বামীর নাম : বাবু কীর্তিনীয়া বাড়ির নং : এন0189 বয়স : 26 লিঙ্গ : মহিলা	NHW2136927 ফটো উপলব্ধ	18 নাম : অখিল কীর্তিনীয়া পিতার নাম : হরেন কীর্তিনীয়া বাড়ির নং : n0223 বয়স : 64 লিঙ্গ : পুরুষ	NHW1339373 ফটো উপলব্ধ
19 নাম : তহমিনা খাতুন স্বামীর নাম : মুনসাদ সেখ বাড়ির নং : এন0129 বয়স : 28 লিঙ্গ : মহিলা	NHW2117018 ফটো উপলব্ধ	20 নাম : সাথী বিশ্বাস গাইন স্বামীর নাম : সুদীপ কুমার বিশ্বাস বাড়ির নং : n0310 বয়স : 35 লিঙ্গ : মহিলা	NHW1790930 ফটো উপলব্ধ	21 নাম : অরুণ গোলদার পিতার নাম : অমল গোলদার বাড়ির নং : n0236 বয়স : 56 লিঙ্গ : পুরুষ	WB/11/070/150204 ফটো উপলব্ধ
22 নাম : অমিত গোলদার পিতার নাম : অরুণ গোলদার বাড়ির নং : n0236 বয়স : 28 লিঙ্গ : পুরুষ	NHW1912070 ফটো উপলব্ধ	23 নাম : অনিতা গোলদার স্বামীর নাম : অরুণ গোলদার বাড়ির নং : N0236 বয়স : 51 লিঙ্গ : মহিলা	WB/11/070/150202 ফটো উপলব্ধ	24 নাম : সুস্মিতা গোলদার পিতার নাম : অরুণ গোলদার বাড়ির নং : N0236 বয়স : 25 লিঙ্গ : মহিলা	NHW2341956 ফটো উপলব্ধ
25 নাম : মৌপ্রিয়া ঘোষ পিতার নাম : শৈলেন ঘোষ বাড়ির নং : এন0083 বয়স : 25 লিঙ্গ : মহিলা	NHW2137024 ফটো উপলব্ধ	26 নাম : পূজা বিশ্বাস ঘোষ স্বামীর নাম : রাকেশ ঘোষ বাড়ির নং : এন0004 বয়স : 24 লিঙ্গ : মহিলা	NHW2632495 ফটো উপলব্ধ	27 নাম : অসিত ঘোষ পিতার নাম : নিরাপদ ঘোষ বাড়ির নং : n0005 বয়স : 54 লিঙ্গ : পুরুষ	NHW2691152 ফটো উপলব্ধ
28 নাম : সন্ধ্যা ঘোষ স্বামীর নাম : অসিত ঘোষ বাড়ির নং : n0005 বয়স : 50 লিঙ্গ : মহিলা	NHW2690782 ফটো উপলব্ধ	29 নাম : রূপালী ঘোষ স্বামীর নাম : গনেশ ঘোষ বাড়ির নং : n0059 বয়স : 38 লিঙ্গ : মহিলা	GMV2724441 ফটো উপলব্ধ	30 নাম : সাগর কুমার ঘোষ পিতার নাম : সাধন ঘোষ বাড়ির নং : n0011 বয়স : 37 লিঙ্গ : পুরুষ	GMV2724359 ফটো উপলব্ধ



31	WB/11/070/177195	নাম : সবিতা ঘোষ স্বামীর নাম: সাধন ঘোষ বাড়ির নং : n0011 বয়স : 56 লিঙ্গ : মহিলা	ফটো উপলব্ধ	32	WB/11/070/177456	নাম : সাধন ঘোষ পিতার নাম: কানাই ঘোষ বাড়ির নং : n0011 বয়স : 66 লিঙ্গ : পুরুষ	ফটো উপলব্ধ	33	NHW1607969	নাম : অরবিন্দ ঘোষ পিতার নাম: সমর ঘোষ বাড়ির নং : n0007 বয়স : 33 লিঙ্গ : পুরুষ	ফটো উপলব্ধ
34	NHW1607977	নাম : অনিতা ঘোষ স্বামীর নাম: মিঠুন ঘোষ বাড়ির নং : n0007 বয়স : 33 লিঙ্গ : মহিলা	ফটো উপলব্ধ	35	GMV2620912	নাম : মিঠুন ঘোষ পিতার নাম: সমর ঘোষ বাড়ির নং : n0007 বয়স : 38 লিঙ্গ : পুরুষ	ফটো উপলব্ধ	36	WB/11/070/177693	নাম : সমর ঘোষ পিতার নাম: নিরাপদ ঘোষ বাড়ির নং : n0007 বয়স : 65 লিঙ্গ : পুরুষ	ফটো উপলব্ধ
37	WB/11/070/177178	নাম : আদুরী ঘোষ স্বামীর নাম: বাসুদেব ঘোষ বাড়ির নং : n0006 বয়স : 49 লিঙ্গ : মহিলা	ফটো উপলব্ধ	38	NHW1245661	নাম : বিকাশ ঘোষ পিতার নাম: বাবুলাল ঘোষ বাড়ির নং : n0004 বয়স : 38 লিঙ্গ : পুরুষ	ফটো উপলব্ধ	39	NHW1607985	নাম : শম্পা ঘোষ স্বামীর নাম: বিকাশ ঘোষ বাড়ির নং : n0004 বয়স : 34 লিঙ্গ : মহিলা	ফটো উপলব্ধ
40	NHW1509074	নাম : রাকেশ ঘোষ পিতার নাম: বাবুলাল ঘোষ বাড়ির নং : n0004 বয়স : 32 লিঙ্গ : পুরুষ	ফটো উপলব্ধ	41	NHW1827252	নাম : বুদ্ধদেব ঘোষ পিতার নাম: অসিত ঘোষ বাড়ির নং : এন0005 বয়স : 29 লিঙ্গ : পুরুষ	ফটো উপলব্ধ	42	WB/11/070/177112	নাম : বাসুদেব ঘোষ পিতার নাম: নিরাপদ ঘোষ বাড়ির নং : n0006 বয়স : 50 লিঙ্গ : পুরুষ	ফটো উপলব্ধ
43	NHW2103596	নাম : রুপলী ঘোষ স্বামীর নাম: বিশুজীৎ ঘোষ বাড়ির নং : n0082 বয়স : 36 লিঙ্গ : মহিলা	ফটো উপলব্ধ	44	NHW2342509	নাম : ঝুমুর রানি ঘোষ পিতার নাম: খগেন চন্দ্র ঘোষ বাড়ির নং : n0081 বয়স : 24 লিঙ্গ : মহিলা	ফটো উপলব্ধ	45	NHW2342749	নাম : সুরোজ ঘোষ পিতার নাম: সমর ঘোষ বাড়ির নং : n0079 বয়স : 24 লিঙ্গ : পুরুষ	ফটো উপলব্ধ
46	NHW2103505	নাম : মুনমুন ঘোষ স্বামীর নাম: সাগর কুমার ঘোষ বাড়ির নং : n0011 বয়স : 27 লিঙ্গ : মহিলা	ফটো উপলব্ধ	47	NHW1734276	নাম : মানবেন্দ্র টিকাদার পিতার নাম: দীলিপ টিকাদার বাড়ির নং : n0263 বয়স : 32 লিঙ্গ : পুরুষ	ফটো উপলব্ধ	Q 48	UNF2055150	নাম : মিলন ঢালি পিতার নাম: সুধীর ঢালি বাড়ির নং : n0166 বয়স : 32 লিঙ্গ : পুরুষ	ফটো উপলব্ধ
49	NHW1507227	নাম : সংগীতা ঢালি স্বামীর নাম: মিলন ঢালি বাড়ির নং : এন0166 বয়স : 34 লিঙ্গ : মহিলা	ফটো উপলব্ধ	50	NHW2103315	নাম : অভিজিৎ দাস পিতার নাম: রসরাজ দাস বাড়ির নং : n0048 বয়স : 26 লিঙ্গ : পুরুষ	ফটো উপলব্ধ	51	NHW1509082	নাম : অনন্ত দাস পিতার নাম: রসরাজ দাস বাড়ির নং : n0066 বয়স : 39 লিঙ্গ : পুরুষ	ফটো উপলব্ধ
52	NHW1827245	নাম : সরজিৎ দাস পিতার নাম: রসরাজ দাস বাড়ির নং : n0048 বয়স : 29 লিঙ্গ : পুরুষ	ফটো উপলব্ধ	53	GMV2316818	নাম : বন্দনা দাস স্বামীর নাম: রসরাজ দাস বাড়ির নং : n0048 বয়স : 49 লিঙ্গ : মহিলা	ফটো উপলব্ধ	54	WB/11/070/177215	নাম : রসরাজ দাস পিতার নাম: নগেন দাস বাড়ির নং : n0048 বয়স : 61 লিঙ্গ : পুরুষ	ফটো উপলব্ধ
55	NHW2103554	নাম : রত্না দাস স্বামীর নাম: অনন্ত দাস বাড়ির নং : n0179 বয়স : 28 লিঙ্গ : মহিলা	ফটো উপলব্ধ	56	GMV2724375	নাম : সঞ্জিতা দাস বৈরাগ্য স্বামীর নাম: সন্তোষ দাস বৈরাগ্য বাড়ির নং : n0029 বয়স : 45 লিঙ্গ : মহিলা	ফটো উপলব্ধ	57	GMV1701721	নাম : রানু দাস বৈরাগ্য স্বামীর নাম: অজয় দাস বৈরাগ্য বাড়ির নং : n0029 বয়স : 45 লিঙ্গ : মহিলা	ফটো উপলব্ধ
58	WB/11/070/177219	নাম : সন্তোষ দাস বৈরাগ্য পিতার নাম: মনি দাস বৈরাগ্য বাড়ির নং : n0029 বয়স : 51 লিঙ্গ : পুরুষ	ফটো উপলব্ধ	59	NHW2103422	নাম : অতনু দাস বৈরাগ্য পিতার নাম: অজয় দাস বৈরাগ্য বাড়ির নং : n0029 বয়স : 26 লিঙ্গ : পুরুষ	ফটো উপলব্ধ	60	GMV2317493	নাম : মিঠুন দাস বৈরাগ্য পিতার নাম: ভবেন্দ্র দাস বৈরাগ্য বাড়ির নং : n0034 বয়স : 39 লিঙ্গ : পুরুষ	ফটো উপলব্ধ

61 নাম : অনীতা মাঝী স্বামীর নাম: কৃষ্ণ মাঝী বাড়ির নং : n0008 বয়স : 27 লিঙ্গ : মহিলা	NHW2342137 ফটো উপলব্ধ	62 নাম : সার্থক দাস বৈরাগ্য পিতার নাম: শ্যাম সুন্দর দাস বৈরাগ্য বাড়ির নং : n0030 বয়স : 27 লিঙ্গ : পুরুষ	NHW2103414 ফটো উপলব্ধ	63 নাম : কৃষ্ণ মাঝী পিতার নাম: সুনীল মাঝী বাড়ির নং : n0008 বয়স : 29 লিঙ্গ : পুরুষ	NHW2103448 ফটো উপলব্ধ
64 নাম : মামনী দাস বৈরাগ্য স্বামীর নাম: কালু দাস বৈরাগ্য বাড়ির নং : n0027 বয়স : 33 লিঙ্গ : মহিলা	NHW1731058 ফটো উপলব্ধ	65 নাম : কালু দাস বৈরাগ্য পিতার নাম: অনিল দাস বৈরাগ্য বাড়ির নং : n0027 বয়স : 41 লিঙ্গ : পুরুষ	GMY2616605 ফটো উপলব্ধ	66 নাম : রানু দাস বৈরাগ্য পিতার নাম: অনিল দাস বৈরাগ্য বাড়ির নং : n0027 বয়স : 44 লিঙ্গ : পুরুষ	GMY2316826 ফটো উপলব্ধ
67 নাম : অরবিন্দ দাসবৈরাগ্য পিতার নাম: অনিল দাসবৈরাগ্য বাড়ির নং : n0027 বয়স : 51 লিঙ্গ : পুরুষ	WB/11/070/177624 ফটো উপলব্ধ	68 নাম : দেবলা দাসবৈরাগ্য স্বামীর নাম: শ্যাম সুন্দর দাসবৈরাগ্য বাড়ির নং : n0027 বয়স : 81 লিঙ্গ : মহিলা	WB/11/070/177624 ফটো উপলব্ধ	69 নাম : কাঞ্চন দাসবৈরাগ্য স্বামীর নাম: ভবেশ দাসবৈরাগ্য বাড়ির নং : n0034 বয়স : 61 লিঙ্গ : মহিলা	NHW2865566 ফটো উপলব্ধ
70 নাম : ভবেশ দাসবৈরাগ্য পিতার নাম: ধীরেন্দ্র দাসবৈরাগ্য বাড়ির নং : n0034 বয়স : 65 লিঙ্গ : পুরুষ	NHW2865574 ফটো উপলব্ধ	71 নাম : সুধান্য দাসবৈরাগ্য পিতার নাম: ধীরেন্দ্র দাসবৈরাগ্য বাড়ির নং : n0034 বয়স : 76 লিঙ্গ : পুরুষ	GMY2316842 ফটো উপলব্ধ	72 নাম : অজয় দাসবৈরাগ্য পিতার নাম: মনি দাসবৈরাগ্য বাড়ির নং : n0030 বয়স : 49 লিঙ্গ : পুরুষ	NHW2743763 ফটো উপলব্ধ
73 নাম : দুলালী দাসবৈরাগ্য স্বামীর নাম: শ্যামসুন্দর দাসবৈরাগ্য বাড়ির নং : n0030 বয়স : 53 লিঙ্গ : মহিলা	WB/11/070/177722 ফটো উপলব্ধ	74 নাম : শ্যামসুন্দর দাসবৈরাগ্য পিতার নাম: গুরুপদ দাসবৈরাগ্য বাড়ির নং : n0030 বয়স : 58 লিঙ্গ : পুরুষ	WB/11/070/177761 ফটো উপলব্ধ	75 নাম : শুভঙ্কর দাস বৈরাগ্য পিতার নাম: বেনু দাস বৈরাগ্য বাড়ির নং : n0028 বয়স : 29 লিঙ্গ : পুরুষ	NHW1827260 ফটো উপলব্ধ
76 নাম : দীপঙ্কর দাস বৈরাগ্য পিতার নাম: ননীগোপাল দাস বৈরাগ্য বাড়ির নং : n0028 বয়স : 35 লিঙ্গ : পুরুষ	NHW1342807 ফটো উপলব্ধ	77 নাম : উমা দাসবৈরাগ্য পিতার নাম: ননী গোপাল দাসবৈরাগ্য বাড়ির নং : n0028 বয়স : 30 লিঙ্গ : মহিলা	NHW1731074 ফটো উপলব্ধ	78 নাম : যমুনা দাসবৈরাগ্য স্বামীর নাম: নিমাই দাসবৈরাগ্য বাড়ির নং : n0028 বয়স : 32 লিঙ্গ : মহিলা	NHW1731066 ফটো উপলব্ধ
79 নাম : নিমাই দাসবৈরাগ্য পিতার নাম: ননী গোপাল দাসবৈরাগ্য বাড়ির নং : n0028 বয়স : 40 লিঙ্গ : পুরুষ	GMY2316834 ফটো উপলব্ধ	80 নাম : বুলবুল দাসবৈরাগ্য স্বামীর নাম: কানাই দাসবৈরাগ্য বাড়ির নং : n0028 বয়স : 56 লিঙ্গ : মহিলা	WB/11/070/177390 ফটো উপলব্ধ	81 নাম : যুথিকা বৈরাগ্য পিতার নাম: বেনু দাসবৈরাগ্য বাড়ির নং : n0028 বয়স : 30 লিঙ্গ : মহিলা	NHW1731116 ফটো উপলব্ধ
82 নাম : জয়ন্তী দাসবৈরাগ্য স্বামীর নাম: বেনু দাসবৈরাগ্য বাড়ির নং : n0028 বয়স : 51 লিঙ্গ : মহিলা	WB/11/070/177335 ফটো উপলব্ধ	83 নাম : বেনু দাসবৈরাগ্য পিতার নাম: মনি দাসবৈরাগ্য বাড়ির নং : n0028 বয়স : 57 লিঙ্গ : পুরুষ	WB/11/070/177678 ফটো উপলব্ধ	84 নাম : গীতা দাসবৈরাগ্য স্বামীর নাম: ননীগোপাল দাসবৈরাগ্য বাড়ির নং : n0028 বয়স : 53 লিঙ্গ : মহিলা	WB/11/070/177331 ফটো উপলব্ধ
85 নাম : ননীগোপাল দাসবৈরাগ্য পিতার নাম: মনি দাসবৈরাগ্য বাড়ির নং : n0028 বয়স : 61 লিঙ্গ : পুরুষ	WB/11/070/177315 ফটো উপলব্ধ	86 নাম : কুশ দাস বৈরাগ্য পিতার নাম: আনন্দ দাস বৈরাগ্য বাড়ির নং : n0026 বয়স : 36 লিঙ্গ : পুরুষ	NHW1342773 ফটো উপলব্ধ	87 নাম : লব দাস বৈরাগ্য পিতার নাম: আনন্দ দাস বৈরাগ্য বাড়ির নং : n0026 বয়স : 36 লিঙ্গ : পুরুষ	NHW1342781 ফটো উপলব্ধ
88 নাম : সুরজিত দাস বৈরাগ্য পিতার নাম: সদানন্দ দাস বৈরাগ্য বাড়ির নং : n0026 বয়স : 36 লিঙ্গ : পুরুষ	NHW1342799 ফটো উপলব্ধ	89 নাম : শ্যামল দাসবৈরাগ্য পিতার নাম: সুধান্য দাসবৈরাগ্য বাড়ির নং : n0026 বয়স : 50 লিঙ্গ : পুরুষ	WB/11/070/177703 ফটো উপলব্ধ	90 নাম : অনিমা দাসবৈরাগ্য স্বামীর নাম: গীরেন্দ্র দাসবৈরাগ্য বাড়ির নং : n0026 বয়স : 57 লিঙ্গ : মহিলা	WB/11/070/177217 ফটো উপলব্ধ

91 নাম : সদানন্দ দাসবৈরাগ্য পিতার নাম: ফনী দাসবৈরাগ্য বাড়ির নং : n0026 বয়স : 59 লিঙ্গ : পুরুষ	WB/11/070/177649	ফটো উপলব্ধ	92 নাম : আনন্দ দাসবৈরাগ্য পিতার নাম: ফনী দাসবৈরাগ্য বাড়ির নং : n0026 বয়স : 61 লিঙ্গ : পুরুষ	WB/11/070/177659	ফটো উপলব্ধ	93 নাম : তুলসী দাসবৈরাগ্য স্বামীর নাম: ফনী দাসবৈরাগ্য বাড়ির নং : n0026 বয়স : 78 লিঙ্গ : মহিলা	WB/11/070/177694	ফটো উপলব্ধ
94 নাম : লিপিকা সরকার পিতার নাম: দেবেন্দ্র নাথ সরকার বাড়ির নং : n0179 বয়স : 29 লিঙ্গ : মহিলা	NHW1827195	ফটো উপলব্ধ	95 নাম : প্রতিমা সাহা স্বামীর নাম: দিলীপ সাহা বাড়ির নং : n0008 বয়স : 40 লিঙ্গ : মহিলা	GMY2616571	ফটো উপলব্ধ	96 নাম : অনুপ মাঝি পিতার নাম: অনিল মাঝি বাড়ির নং : n0008 বয়স : 34 লিঙ্গ : পুরুষ	NHW1342690	ফটো উপলব্ধ
97 নাম : বন্দনা মাঝি স্বামীর নাম: অনিল মাঝি বাড়ির নং : n0008 বয়স : 52 লিঙ্গ : মহিলা	WB/11/070/177300	ফটো উপলব্ধ	98 নাম : অনিল মাঝি পিতার নাম: যতীশ মাঝি বাড়ির নং : n0008 বয়স : 57 লিঙ্গ : পুরুষ	WB/11/070/177662	ফটো উপলব্ধ	99 নাম : সমীরন মাঝি পিতার নাম: সুনীল মাঝি বাড়ির নং : n0008 বয়স : 30 লিঙ্গ : পুরুষ	NHW1864545	ফটো উপলব্ধ
100 নাম : শঙ্করী দাসবৈরাগ্য স্বামীর নাম: নির্মল দাসবৈরাগ্য বাড়ির নং : n0035 বয়স : 38 লিঙ্গ : মহিলা	GMY2724367	ফটো উপলব্ধ	101 নাম : নির্মল দাসবৈরাগ্য পিতার নাম: গুরুপদ দাসবৈরাগ্য বাড়ির নং : n0035 বয়স : 49 লিঙ্গ : পুরুষ	NHW2810455	ফটো উপলব্ধ	102 নাম : রিতারানী দাসবৈরাগ্য স্বামীর নাম: আনন্দ দাসবৈরাগ্য বাড়ির নং : n0035 বয়স : 57 লিঙ্গ : মহিলা	WB/11/070/177697	ফটো উপলব্ধ
103 নাম : নিয়তী দাসবৈরাগ্য স্বামীর নাম: সুধান্য দাসবৈরাগ্য বাড়ির নং : n0035 বয়স : 69 লিঙ্গ : মহিলা	WB/11/070/177220	ফটো উপলব্ধ	104 নাম : শান্তনা দাসবৈরাগ্য(বাল্য) স্বামীর নাম: মিতুন দাসবৈরাগ্য বাড়ির নং : n0034 বয়স : 32 লিঙ্গ : মহিলা	NHW1608009	ফটো উপলব্ধ	105 নাম : রানু দাসবৈরাগ্য স্বামীর নাম: সুভাষ দাসবৈরাগ্য বাড়ির নং : n0034 বয়স : 36 লিঙ্গ : মহিলা	GMY2724284	ফটো উপলব্ধ
106 নাম : রখীন বৈরাগ্য পিতার নাম: গীরেন্দ্র বৈরাগ্য বাড়ির নং : n0034 বয়স : 41 লিঙ্গ : পুরুষ	GMY2231470	ফটো উপলব্ধ	107 নাম : বিমল বৈরাগ্য পিতার নাম: বিশ্বনাথ বৈরাগ্য বাড়ির নং : n0034 বয়স : 42 লিঙ্গ : পুরুষ	GMY2316859	ফটো উপলব্ধ	108 নাম : গীরেন্দ্র দাসবৈরাগ্য পিতার নাম: ধীরেন্দ্র দাসবৈরাগ্য বাড়ির নং : n0034 বয়স : 61 লিঙ্গ : পুরুষ	WB/11/070/177172	ফটো উপলব্ধ
109 নাম : রেনুকা দাসবৈরাগ্য স্বামীর নাম: বিশ্বনাথ দাসবৈরাগ্য বাড়ির নং : n0008 বয়স : 66 লিঙ্গ : মহিলা	WB/11/070/177218	ফটো উপলব্ধ	110 নাম : সুনীল মাঝি পিতার নাম: যতীশ মাঝি বাড়ির নং : n0008 বয়স : 61 লিঙ্গ : পুরুষ	WB/11/070/177636	ফটো উপলব্ধ	111 নাম : সুভাষ দাস বৈরাগ্য পিতার নাম: ভবেন্দ্র দাস বৈরাগ্য বাড়ির নং : n0034 বয়স : 44 লিঙ্গ : পুরুষ	GMY2316867	ফটো উপলব্ধ
112 নাম : অমিত দাস বৈরাগ্য পিতার নাম: অরবিন্দ দাস বৈরাগ্য বাড়ির নং : এন0027 বয়স : 31 লিঙ্গ : পুরুষ	NHW2632222	ফটো উপলব্ধ	113 নাম : যোগমায়া দাস বৈরাগ্য স্বামীর নাম: অরবিন্দ দাস বৈরাগ্য বাড়ির নং : এন0027 বয়স : 41 লিঙ্গ : মহিলা	NHW1245471	ফটো উপলব্ধ	114 নাম : সুনিতা (সরকার)মাঝি স্বামীর নাম: সমীরন মাঝি বাড়ির নং : n0008 বয়স : 27 লিঙ্গ : মহিলা	NHW1984962	ফটো উপলব্ধ
115 নাম : পার্বতী বৈরাগ্য স্বামীর নাম: রখীন বৈরাগ্য বাড়ির নং : এন0034 বয়স : 25 লিঙ্গ : মহিলা	NHW2478733	ফটো উপলব্ধ	116 নাম : রাকেশ দাস বৈরাগ্য পিতার নাম: গীরেন্দ্র নাথ দাস বৈরাগ্য বাড়ির নং : এন0034 বয়স : 23 লিঙ্গ : পুরুষ	NHW2478329	ফটো উপলব্ধ	117 নাম : মেহা বৈরাগ্য পিতার নাম: বিমল বৈরাগ্য বাড়ির নং : এন0034 বয়স : 20 লিঙ্গ : মহিলা	NHW2746998	ফটো উপলব্ধ
118 নাম : পূর্ণিমা দাস বৈরাগ্য স্বামীর নাম: রানু দাস বৈরাগ্য বাড়ির নং : এন0027 বয়স : 32 লিঙ্গ : মহিলা	STB1480243	ফটো উপলব্ধ	119 নাম : কার্তিক পাইক পিতার নাম: নিতাই পাইক বাড়ির নং : এন0231 বয়স : 32 লিঙ্গ : পুরুষ	NHW1604461	ফটো উপলব্ধ	120 নাম : ঝর্ণা পাইক স্বামীর নাম: নিতাই পাইক বাড়ির নং : n0208 বয়স : 49 লিঙ্গ : মহিলা	WB/11/070/150691	ফটো উপলব্ধ



121 নাম : সুপর্ণা বাউড় পিতার নাম: হরিচাঁদ বাউড় বাড়ির নং : এন0041 বয়স : 27 লিঙ্গ : মহিলা	NHW2039196 ফটো উপলব্ধ	122 নাম : মুনাল কান্তি পাল পিতার নাম: মনিন্দ্র নাথ পাল বাড়ির নং : n0279 বয়স : 53 লিঙ্গ : পুরুষ	WB/09/060/504005 ফটো উপলব্ধ	123 নাম : নূপুর সরকার বিশ্বাস স্বামীর নাম: আশিষ বিশ্বাস বাড়ির নং : এন0236 বয়স : 26 লিঙ্গ : মহিলা	RVD2072924 ফটো উপলব্ধ
124 নাম : প্রদ্যুত পাল পিতার নাম: প্রবীর পাল বাড়ির নং : n0041 বয়স : 30 লিঙ্গ : পুরুষ	NHW1730977 ফটো উপলব্ধ	125 নাম : সবিতা পাল স্বামীর নাম: প্রবীর পাল বাড়ির নং : n0041 বয়স : 55 লিঙ্গ : মহিলা	WB/11/070/177242 ফটো উপলব্ধ	126 নাম : প্রবীর পাল পিতার নাম: ফনীভূষণ পাল বাড়ির নং : n0041 বয়স : 61 লিঙ্গ : পুরুষ	WB/11/070/177249 ফটো উপলব্ধ
127 নাম : আশুতোষ বিশ্বাস পিতার নাম: জগবন্ধু বিশ্বাস বাড়ির নং : এন0236 বয়স : 73 লিঙ্গ : পুরুষ	LPG1362185 ফটো উপলব্ধ	128 নাম : গঙ্গারানী বিশ্বাস স্বামীর নাম: আশুতোষ বিশ্বাস বাড়ির নং : এন0236 বয়স : 61 লিঙ্গ : মহিলা	LPG2568756 ফটো উপলব্ধ	129 নাম : সান্ত্বনা পাল স্বামীর নাম: মুনাল কান্তি পাল বাড়ির নং : n0278 বয়স : 42 লিঙ্গ : মহিলা	ZQN1430727 ফটো উপলব্ধ
130 নাম : বিকি পোদ্দার পিতার নাম: প্রোফুল্ল পোদ্দার বাড়ির নং : এন0063 বয়স : 23 লিঙ্গ : পুরুষ	NHW2478774 ফটো উপলব্ধ	131 নাম : মনিমোহন মন্ডল পিতার নাম: মনুখ মন্ডল বাড়ির নং : n0063 বয়স : 37 লিঙ্গ : পুরুষ	NHW0437368 ফটো উপলব্ধ	132 নাম : সবিতা পোদ্দার (বালা) স্বামীর নাম: প্রফুল্ল পোদ্দার বাড়ির নং : n0063 বয়স : 40 লিঙ্গ : মহিলা	NHW1753672 ফটো উপলব্ধ
133 নাম : সাধি পোদ্দার মায়ের নাম: সবিতা পোদ্দার বাড়ির নং : এন0063 বয়স : 20 লিঙ্গ : মহিলা	NHW2727931 ফটো উপলব্ধ	134 নাম : সাধন বালা পিতার নাম: সুশান্ত বালা বাড়ির নং : n0206 বয়স : 26 লিঙ্গ : পুরুষ	NHW2103349 ফটো উপলব্ধ	135 নাম : সজীব বালা পিতার নাম: গোপাল বালা বাড়ির নং : n0089 বয়স : 31 লিঙ্গ : পুরুষ	NHW2342459 ফটো উপলব্ধ
136 নাম : লালমন খাতুন স্বামীর নাম: লতিব শেখ বাড়ির নং : n0078 বয়স : 25 লিঙ্গ : মহিলা	NHW2342541 ফটো উপলব্ধ	137 নাম : মিনতি বালা স্বামীর নাম: গোপাল বালা বাড়ির নং : n0078 বয়স : 48 লিঙ্গ : মহিলা	NHW2342475 ফটো উপলব্ধ	138 নাম : বিপদ ঘোষ পিতার নাম: সম্পদ ঘোষ বাড়ির নং : n0078 বয়স : 24 লিঙ্গ : মহিলা	NHW2342699 ফটো উপলব্ধ
139 নাম : সংগীতা বালা পিতার নাম: গোপাল বালা বাড়ির নং : এন0089 বয়স : 26 লিঙ্গ : মহিলা	NHW2547354 ফটো উপলব্ধ	140 নাম : মিন্টু বালা পিতার নাম: গোপাল বালা বাড়ির নং : এন0089 বয়স : 29 লিঙ্গ : পুরুষ	NHW2547370 ফটো উপলব্ধ	141 নাম : গোপাল বালা পিতার নাম: নিত্যানন্দ বালা বাড়ির নং : এন0089 বয়স : 58 লিঙ্গ : পুরুষ	NHW2478477 ফটো উপলব্ধ
142 নাম : পিংকী বালা স্বামীর নাম: সমিত বালা বাড়ির নং : এন0145 বয়স : 27 লিঙ্গ : মহিলা	XUW1901065 ফটো উপলব্ধ	143 নাম : ফরিদা বিবি স্বামীর নাম: জামিরুল সেখ বাড়ির নং : এন0068 বয়স : 26 লিঙ্গ : মহিলা	NHW2136943 ফটো উপলব্ধ	144 নাম : রসিনা খাতুন বিবি স্বামীর নাম: সওকত সেখ বাড়ির নং : n0197 বয়স : 35 লিঙ্গ : মহিলা	NHW1731157 ফটো উপলব্ধ
145 নাম : অনিমা বিশ্বাস স্বামীর নাম: পবিত্র বিশ্বাস বাড়ির নং : n0255 বয়স : 33 লিঙ্গ : মহিলা	NHW1733377 ফটো উপলব্ধ	146 নাম : রতন বিশ্বাস পিতার নাম: জগদীশ বিশ্বাস বাড়ির নং : n0272 বয়স : 35 লিঙ্গ : পুরুষ	NHW1677442 ফটো উপলব্ধ	147 নাম : অমিতা বিশ্বাস(রায়) স্বামীর নাম: ইন্দ্রজিৎ বিশ্বাস বাড়ির নং : n0022 বয়স : 39 লিঙ্গ : মহিলা	NHW1912047 ফটো উপলব্ধ
148 নাম : সুপর্ণা বিশ্বাস স্বামীর নাম: অতুল বিশ্বাস বাড়ির নং : n0021 বয়স : 57 লিঙ্গ : মহিলা	WB/11/070/177817 ফটো উপলব্ধ	149 নাম : পবিত্র বিশ্বাস পিতার নাম: পোকুল বিশ্বাস বাড়ির নং : n0257 বয়স : 36 লিঙ্গ : পুরুষ	WPL1534536 ফটো উপলব্ধ	150 নাম : স্বপ্না বিশ্বাস স্বামীর নাম: মঙ্গল চন্দ্র বিশ্বাস বাড়ির নং : n0214 বয়স : 61 লিঙ্গ : মহিলা	WB/11/070/150899 ফটো উপলব্ধ



151 নাম : মালতী বিশ্বাস স্বামীর নাম : শিশির বিশ্বাস বাড়ির নং : n0204 বয়স : 33 লিঙ্গ : মহিলা	NHW1433770 ফটো উপলব্ধ	152 নাম : তন্ময় বাল্লা পিতার নাম : তপন বাল্লা বাড়ির নং : n0148 বয়স : 27 লিঙ্গ : পুরুষ	NHW1984970 ফটো উপলব্ধ	153 নাম : অনন্যা বিশ্বাস পিতার নাম : অরুণ বিশ্বাস বাড়ির নং : n0021 বয়স : 28 লিঙ্গ : মহিলা	NHW1984988 ফটো উপলব্ধ
154 নাম : প্রিয়া বিশ্বাস স্বামীর নাম : জয়জিত বিশ্বাস বাড়ির নং : n0022 বয়স : 34 লিঙ্গ : মহিলা	NHW1984905 ফটো উপলব্ধ	155 নাম : সোমা বিশ্বাস স্বামীর নাম : বিশুজিৎ বিশ্বাস বাড়ির নং : n0022 বয়স : 46 লিঙ্গ : মহিলা	NHW1984913 ফটো উপলব্ধ	156 নাম : সায়ন বিশ্বাস পিতার নাম : সুজিত বিশ্বাস বাড়ির নং : n0022 বয়স : 27 লিঙ্গ : পুরুষ	NHW1984921 ফটো উপলব্ধ
157 নাম : স্বরূপ বিশ্বাস পিতার নাম : অদ্বৈত বিশ্বাস বাড়ির নং : n0021 বয়স : 53 লিঙ্গ : পুরুষ	NHW2614345 ফটো উপলব্ধ	158 নাম : কবিতা বিশ্বাস স্বামীর নাম : স্বরূপ বিশ্বাস বাড়ির নং : n0218 বয়স : 40 লিঙ্গ : মহিলা	GMY2616415 ফটো উপলব্ধ	159 নাম : রুমা বিশ্বাস স্বামীর নাম : তাপস বিশ্বাস বাড়ির নং : n0205 বয়স : 40 লিঙ্গ : মহিলা	NHW0469262 ফটো উপলব্ধ
160 নাম : সুবিনয় বিশ্বাস মায়ের নাম : শ্যামা বাড়ির নং : n0251 বয়স : 40 লিঙ্গ : পুরুষ	GMY2564185 ফটো উপলব্ধ	161 নাম : বন্দনা বিশ্বাস (মাঝি) স্বামীর নাম : তারক বিশ্বাস বাড়ির নং : N0001 বয়স : 38 লিঙ্গ : মহিলা	NHW1339266 ফটো উপলব্ধ	162 নাম : রিমু ঘটক বিশ্বাস স্বামীর নাম : সৌরভ বিশ্বাস বাড়ির নং : এন0033 বয়স : 24 লিঙ্গ : মহিলা	NHW2632370 ফটো উপলব্ধ
163 নাম : রাজেশ সাহা মায়ের নাম : প্রতিমা সাহা বাড়ির নং : এন0001 বয়স : 22 লিঙ্গ : পুরুষ	NHW2632529 ফটো উপলব্ধ	164 নাম : মিনতী বিশ্বাস স্বামীর নাম : কমল বিশ্বাস বাড়ির নং : n0209 বয়স : 60 লিঙ্গ : মহিলা	NHW2621092 ফটো উপলব্ধ	165 নাম : গনেশ ঘোষ পিতার নাম : রেনুপদ ঘোষ বাড়ির নং : n0296 বয়স : 54 লিঙ্গ : পুরুষ	WB/11/070/177843 ফটো উপলব্ধ
166 নাম : প্রশান্ত বিশ্বাস মায়ের নাম : সীমা বিশ্বাস বাড়ির নং : এন0210 বয়স : 23 লিঙ্গ : পুরুষ	NHW2632297 ফটো উপলব্ধ	167 নাম : মিহির বিশ্বাস পিতার নাম : ক্ষিরোদ বিশ্বাস বাড়ির নং : এন0001 বয়স : 40 লিঙ্গ : পুরুষ	LCC4381869 ফটো উপলব্ধ	Q 168 নাম : গণপতি বিশ্বাস মায়ের নাম : উর্মিলা বিশ্বাস বাড়ির নং : এন0296 বয়স : 61 লিঙ্গ : পুরুষ	UNF1939974 ফটো উপলব্ধ
169 নাম : বিবেক বিশ্বাস পিতার নাম : বিজয় বিশ্বাস বাড়ির নং : এন0154 বয়স : 25 লিঙ্গ : পুরুষ	NHW2136984 ফটো উপলব্ধ	170 নাম : বিধান বিশ্বাস পিতার নাম : বিমল বিশ্বাস বাড়ির নং : এন0001 বয়স : 41 লিঙ্গ : পুরুষ	RMR1537919 ফটো উপলব্ধ	Q 171 নাম : নিত্যানন্দ বিশ্বাস পিতার নাম : গণপতি বিশ্বাস বাড়ির নং : এন0296 বয়স : 37 লিঙ্গ : পুরুষ	NHW2137016 ফটো উপলব্ধ
172 নাম : সুবল বিশ্বাস পিতার নাম : বাবুরাম বিশ্বাস বাড়ির নং : এন0001 বয়স : 49 লিঙ্গ : পুরুষ	NHW2137081 ফটো উপলব্ধ	173 নাম : বিশুজিৎ বিশ্বাস পিতার নাম : রনজিৎ বিশ্বাস বাড়ির নং : এন0227 বয়স : 31 লিঙ্গ : পুরুষ	NHW2137099 ফটো উপলব্ধ	Q 174 নাম : বিনয় বিশ্বাস পিতার নাম : নেপাল বিশ্বাস বাড়ির নং : এন0001 বয়স : 29 লিঙ্গ : পুরুষ	NHW2137123 ফটো উপলব্ধ
Q 175 নাম : জীবানন্দ বিশ্বাস পিতার নাম : ঠাকুরদাস বিশ্বাস বাড়ির নং : এন0158 বয়স : 58 লিঙ্গ : পুরুষ	NHW2137115 ফটো উপলব্ধ	176 নাম : শীর্ষেন্দু মাঝি পিতার নাম : বিশ্বনাথ মাঝি বাড়ির নং : n0148 বয়স : 37 লিঙ্গ : পুরুষ	NHW1342633 ফটো উপলব্ধ	177 নাম : রিম্পা বিশ্বাস (সারকর) স্বামীর নাম : সুবিনয় বিশ্বাস বাড়ির নং : N0251 বয়স : 29 লিঙ্গ : মহিলা	SRA1949908 ফটো উপলব্ধ
178 নাম : সুনিতা বিশ্বাস স্বামীর নাম : সমীর বিশ্বাস বাড়ির নং : এন0155 বয়স : 32 লিঙ্গ : মহিলা	NHW2116994 ফটো উপলব্ধ	179 নাম : মিলন বিশ্বাস পিতার নাম : নিখিল বিশ্বাস বাড়ির নং : সী/ও নিখিল বিশ্বাস বয়স : 24 লিঙ্গ : পুরুষ	NHW2342087 ফটো উপলব্ধ	180 নাম : পূজা বিশ্বাস স্বামীর নাম : বাপি বিশ্বাস বাড়ির নং : এন0154 বয়স : 24 লিঙ্গ : মহিলা	NHW2478139 ফটো উপলব্ধ

181 নাম : সোনালী বিশ্বাস পিতার নাম: সুধীর চন্দ্র বিশ্বাস বাড়ির নং : এন0033 বয়স : 24 লিঙ্গ : মহিলা	NHW2478717 ফটো উপলব্ধ	182 নাম : মিঠুন বাল্লা পিতার নাম: গোপাল বাল্লা বাড়ির নং : এন0089 বয়স : 30 লিঙ্গ : পুরুষ	NHW2547396 ফটো উপলব্ধ	183 নাম : দেবব্রত ঘোষ পিতার নাম: গণেশ ঘোষ বাড়ির নং : এন 0296 বয়স : 23 লিঙ্গ : পুরুষ	NHW2547693 ফটো উপলব্ধ
184 নাম : টুসি দাস বৈরাগ্য স্বামীর নাম: কুশ দাস বৈরাগ্য বাড়ির নং : n0067 বয়স : 24 লিঙ্গ : মহিলা	NHW2342442 ফটো উপলব্ধ	185 নাম : অক্ষয় বিশ্বাস পিতার নাম: অংশুপতি বিশ্বাস বাড়ির নং : n0140 বয়স : 23 লিঙ্গ : পুরুষ	NHW2478287 ফটো উপলব্ধ	186 নাম : অমিত বিশ্বাস পিতার নাম: জীবানন্দ বিশ্বাস বাড়ির নং : এন0158 বয়স : 23 লিঙ্গ : পুরুষ	NHW2478428 ফটো উপলব্ধ
187 নাম : রমা বিশ্বাস স্বামীর নাম: নিত্যানন্দ বিশ্বাস বাড়ির নং : N295 বয়স : 26 লিঙ্গ : মহিলা	NHW2342004 ফটো উপলব্ধ	188 নাম : নীশীকান্ত বিশ্বাস পিতার নাম: সদানন্দ বিশ্বাস বাড়ির নং : n0056 বয়স : 67 লিঙ্গ : পুরুষ	NHW2342582 ফটো উপলব্ধ	189 নাম : পার্থ বিশ্বাস পিতার নাম: প্রভাষ বিশ্বাস বাড়ির নং : n0067 বয়স : 25 লিঙ্গ : পুরুষ	NHW2342640 ফটো উপলব্ধ
190 নাম : মঙ্গলী দাস বৈরাগ্য স্বামীর নাম: সুর জিৎ দাস বৈরাগ্য বাড়ির নং : n0067 বয়স : 24 লিঙ্গ : মহিলা	NHW2342467 ফটো উপলব্ধ	191 নাম : সেলিনা বিশ্বাস স্বামীর নাম: রাহুল বিশ্বাস বাড়ির নং : n0237 বয়স : 25 লিঙ্গ : মহিলা	NHW2342194 ফটো উপলব্ধ	Q 192 নাম : উত্তম বিশ্বাস অন্যান্য: সুবল বিশ্বাস বাড়ির নং : এন0001 বয়স : 35 লিঙ্গ : পুরুষ	NHW2547610 ফটো উপলব্ধ
193 নাম : প্রভাস বিশ্বাস অন্যান্য: সীমা বিশ্বাস বাড়ির নং : এন0210 বয়স : 51 লিঙ্গ : পুরুষ	NHW2632321 ফটো উপলব্ধ	194 নাম : বিলুয়ারা বিশ্বাস স্বামীর নাম: সাত্তার বিশ্বাস বাড়ির নং : n0215 বয়স : 34 লিঙ্গ : মহিলা	NHW1245331 ফটো উপলব্ধ	195 নাম : সাত্তার বিশ্বাস পিতার নাম: হেকমত বিশ্বাস বাড়ির নং : n0241 বয়স : 41 লিঙ্গ : পুরুষ	NHW0430025 ফটো উপলব্ধ
196 নাম : হেকমত বিশ্বাস পিতার নাম: নয়মদ্দি বিশ্বাস বাড়ির নং : n0237 বয়স : 62 লিঙ্গ : পুরুষ	NHW2689834 ফটো উপলব্ধ	197 নাম : রজত জ্যোতি বিশ্বাস পিতার নাম: মঙ্গলচন্দ্র বিশ্বাস বাড়ির নং : n0221 বয়স : 38 লিঙ্গ : পুরুষ	GMY2479988 ফটো উপলব্ধ	198 নাম : সান্তনা দাসবৈরাগ্য স্বামীর নাম: সদানন্দ দাসবৈরাগ্য বাড়ির নং : n0056 বয়স : 56 লিঙ্গ : মহিলা	GMY2697043 ফটো উপলব্ধ
199 নাম : উজ্জল বিশ্বাস পিতার নাম: গোপাল বিশ্বাস বাড়ির নং : n0307 বয়স : 35 লিঙ্গ : পুরুষ	WKM1828706 ফটো উপলব্ধ	200 নাম : তেঁতুল বিশ্বাস পিতার নাম: রবীন্দ্র নাথ বিশ্বাস বাড়ির নং : n0033 বয়স : 29 লিঙ্গ : পুরুষ	NHW1827211 ফটো উপলব্ধ	201 নাম : সৌরভ বিশ্বাস পিতার নাম: সুধীর বিশ্বাস বাড়ির নং : n0033 বয়স : 34 লিঙ্গ : পুরুষ	NHW1342831 ফটো উপলব্ধ
202 নাম : সীমা বিশ্বাস স্বামীর নাম: সুধীর বিশ্বাস বাড়ির নং : n0033 বয়স : 56 লিঙ্গ : মহিলা	WB/11/070/177135 ফটো উপলব্ধ	203 নাম : সুধীর চন্দ্র বিশ্বাস পিতার নাম: ক্ষিতিশ চন্দ্র বিশ্বাস বাড়ির নং : n0033 বয়স : 66 লিঙ্গ : পুরুষ	NHW2738052 ফটো উপলব্ধ	204 নাম : মালতী বিশ্বাস অন্যান্য: রবীন্দ্র বিশ্বাস বাড়ির নং : n0033 বয়স : 61 লিঙ্গ : মহিলা	WB/11/070/177883 ফটো উপলব্ধ
205 নাম : রবীন্দ্র বিশ্বাস পিতার নাম: ক্ষিতিশ বিশ্বাস বাড়ির নং : n0033 বয়স : 69 লিঙ্গ : পুরুষ	WB/11/070/177842 ফটো উপলব্ধ	206 নাম : সুচিত্রা বিশ্বাস স্বামীর নাম: মনমথ বিশ্বাস বাড়ির নং : n0022 বয়স : 39 লিঙ্গ : মহিলা	SRA1471077 ফটো উপলব্ধ	207 নাম : ইন্দ্রজিৎ বিশ্বাস পিতার নাম: সনৎ বিশ্বাস বাড়ির নং : n0022 বয়স : 46 লিঙ্গ : পুরুষ	GMY1701549 ফটো উপলব্ধ
208 নাম : জয়জিত বিশ্বাস পিতার নাম: সনৎ বিশ্বাস বাড়ির নং : n0022 বয়স : 49 লিঙ্গ : পুরুষ	WB/11/070/177797 ফটো উপলব্ধ	209 নাম : বিশ্বজিৎ বিশ্বাস পিতার নাম: সনৎ বিশ্বাস বাড়ির নং : n0022 বয়স : 51 লিঙ্গ : পুরুষ	WB/11/070/177179 ফটো উপলব্ধ	210 নাম : অনিতা বিশ্বাস স্বামীর নাম: সুজিত বিশ্বাস বাড়ির নং : n0022 বয়স : 45 লিঙ্গ : মহিলা	NHW2718476 ফটো উপলব্ধ

211 নাম : সজিত বিশ্বাস পিতার নাম: সনৎ বিশ্বাস বাড়ির নং : n0022 বয়স : 56 লিঙ্গ : পুরুষ	WB/11/070/177752	ফটো উপলব্ধ	212 নাম : মলিনা বিশ্বাস স্বামীর নাম: সনৎ বিশ্বাস বাড়ির নং : n0022 বয়স : 77 লিঙ্গ : মহিলা	WB/11/070/177865	ফটো উপলব্ধ	213 নাম : অয়ন বিশ্বাস পিতার নাম: অতুল বিশ্বাস বাড়ির নং : n0021 বয়স : 31 লিঙ্গ : পুরুষ	NHW1607951	ফটো উপলব্ধ
214 নাম : সুমিতা বিশ্বাস স্বামীর নাম: অরুণ বিশ্বাস বাড়ির নং : n0021 বয়স : 53 লিঙ্গ : মহিলা	GMY1765346	ফটো উপলব্ধ	215 নাম : অরুণ বিশ্বাস পিতার নাম: অদ্বৈত বিশ্বাস বাড়ির নং : n0021 বয়স : 61 লিঙ্গ : পুরুষ	WB/11/070/177801	ফটো উপলব্ধ	216 নাম : প্রতিমা সাহা স্বামীর নাম: গোপাল সাহা বাড়ির নং : n0001 বয়স : 42 লিঙ্গ : মহিলা	GMY2482438	ফটো উপলব্ধ
217 নাম : ইন্দ্রজিত বিশ্বাস পিতার নাম: রনজিত বিশ্বাস বাড়ির নং : n0238 বয়স : 36 লিঙ্গ : পুরুষ	NHW0790832	ফটো উপলব্ধ	218 নাম : রাহুল বিশ্বাস পিতার নাম: হেঁকমত বিশ্বাস বাড়ির নং : n0237 বয়স : 32 লিঙ্গ : পুরুষ	NHW1827179	ফটো উপলব্ধ	219 নাম : অমর বিশ্বাস পিতার নাম: চারুচন্দ্র বিশ্বাস বাড়ির নং : n0233 বয়স : 49 লিঙ্গ : পুরুষ	NHW1438498	ফটো উপলব্ধ
220 নাম : কমল বিশ্বাস পিতার নাম: হরেন বিশ্বাস বাড়ির নং : n0230 বয়স : 66 লিঙ্গ : পুরুষ	MMP1596709	ফটো উপলব্ধ	221 নাম : নির্মল বিশ্বাস পিতার নাম: কমল বিশ্বাস বাড়ির নং : n0229 বয়স : 37 লিঙ্গ : পুরুষ	MMP2762185	ফটো উপলব্ধ	222 নাম : গোপাল বিশ্বাস পিতার নাম: কমল বিশ্বাস বাড়ির নং : n0228 বয়স : 37 লিঙ্গ : পুরুষ	NHW0337741	ফটো উপলব্ধ
223 নাম : রথীন বিশ্বাস পিতার নাম: রনজিত বিশ্বাস বাড়ির নং : n0227 বয়স : 37 লিঙ্গ : পুরুষ	NHW1261940	ফটো উপলব্ধ	224 নাম : রথীন কুমার বিশ্বাস পিতার নাম: রতন বিশ্বাস বাড়ির নং : n0226 বয়স : 32 লিঙ্গ : পুরুষ	NHW1604578	ফটো উপলব্ধ	225 নাম : আমিনুন বিবি বিশ্বাস স্বামীর নাম: হেঁকমত বিশ্বাস বাড়ির নং : n0217 বয়স : 56 লিঙ্গ : মহিলা	WB/11/070/174624	ফটো উপলব্ধ
226 নাম : সুমিতা বিশ্বাস স্বামীর নাম: সুজন বিশ্বাস বাড়ির নং : n0216 বয়স : 42 লিঙ্গ : মহিলা	GMY2482396	ফটো উপলব্ধ	227 নাম : মাঝিয়া বিশ্বাস স্বামীর নাম: লুতফল বিশ্বাস বাড়ির নং : n0212 বয়স : 71 লিঙ্গ : মহিলা	WB/11/070/174565	ফটো উপলব্ধ	228 নাম : সীমা বিশ্বাস স্বামীর নাম: প্রভাষ বিশ্বাস বাড়ির নং : n0210 বয়স : 41 লিঙ্গ : মহিলা	GMY2568095	ফটো উপলব্ধ
229 নাম : হরিদাসী বিশ্বাস পিতার নাম: গোপাল বিশ্বাস বাড়ির নং : n0202 বয়স : 35 লিঙ্গ : মহিলা	NHW1243443	ফটো উপলব্ধ	230 নাম : ফুলি বিশ্বাস স্বামীর নাম: অমর বিশ্বাস বাড়ির নং : n0201 বয়স : 42 লিঙ্গ : মহিলা	GMY2480697	ফটো উপলব্ধ	231 নাম : কিরন ময়ী বিশ্বাস পিতার নাম: অতুল চন্দ্র বিশ্বাস বাড়ির নং : n0052 বয়স : 70 লিঙ্গ : মহিলা	GMY2697050	ফটো উপলব্ধ
232 নাম : সুভাষ চন্দ্র বিশ্বাস পিতার নাম: গোপাল বিশ্বাস বাড়ির নং : n0045 বয়স : 41 লিঙ্গ : পুরুষ	GMY2568293	ফটো উপলব্ধ	233 নাম : অমলা বিশ্বাস স্বামীর নাম: গোপাল বিশ্বাস বাড়ির নং : n0045 বয়স : 61 লিঙ্গ : মহিলা	WB/11/070/177347	ফটো উপলব্ধ	234 নাম : গোপাল চন্দ্র বিশ্বাস পিতার নাম: জয়ধর বিশ্বাস বাড়ির নং : n0045 বয়স : 76 লিঙ্গ : পুরুষ	WB/11/070/177912	ফটো উপলব্ধ
235 নাম : অভিজিত বিশ্বাস পিতার নাম: শান্তি বিশ্বাস বাড়ির নং : n0040 বয়স : 36 লিঙ্গ : পুরুষ	NHW1245703	ফটো উপলব্ধ	236 নাম : মিঠুন বিশ্বাস পিতার নাম: শান্তি বিশ্বাস বাড়ির নং : n0040 বয়স : 37 লিঙ্গ : পুরুষ	GMY2724326	ফটো উপলব্ধ	237 নাম : লক্ষ্মীরানী বিশ্বাস স্বামীর নাম: শান্তি বিশ্বাস বাড়ির নং : n0040 বয়স : 54 লিঙ্গ : মহিলা	WB/11/070/177180	ফটো উপলব্ধ
238 নাম : অঞ্জু বিশ্বাস স্বামীর নাম: ব্রজেন্দ্র নাথ বিশ্বাস বাড়ির নং : N0160 বয়স : 43 লিঙ্গ : মহিলা	GMY2723898	ফটো উপলব্ধ	239 নাম : সুধুমা বিশ্বাস স্বামীর নাম: মিঠুন বিশ্বাস বাড়ির নং : n0040 বয়স : 32 লিঙ্গ : মহিলা	NHW1731090	ফটো উপলব্ধ	240 নাম : পূর্ণিমা বিশ্বাস স্বামীর নাম: প্রগতী বিশ্বাস বাড়ির নং : n0161 বয়স : 27 লিঙ্গ : মহিলা	NHW2103497	ফটো উপলব্ধ

241 নাম : সুচিত্রা বিশ্বাস পিতার নাম: ভূপতি বিশ্বাস বাড়ির নং : n0154 বয়স : 26 লিঙ্গ : মহিলা	NHW2103463 ফটো উপলব্ধ	242 নাম : প্রশান্ত বিশ্বাস পিতার নাম: রনজিৎ বিশ্বাস বাড়ির নং : n0154 বয়স : 26 লিঙ্গ : পুরুষ	NHW2103364 ফটো উপলব্ধ	243 নাম : নিপা বিশ্বাস স্বামীর নাম: প্রবীর বিশ্বাস বাড়ির নং : এন 0148 বয়স : 39 লিঙ্গ : মহিলা	FPL2613032 ফটো উপলব্ধ
244 নাম : প্রবীর বিশ্বাস পিতার নাম: চিত্তরঞ্জন বিশ্বাস বাড়ির নং : এন 0148 বয়স : 48 লিঙ্গ : পুরুষ	FPL1455906 ফটো উপলব্ধ	245 নাম : নিতিশ বিশ্বাস পিতার নাম: নিখিল চন্দ্র বিশ্বাস বাড়ির নং : n0220 বয়স : 27 লিঙ্গ : পুরুষ	NHW1984855 ফটো উপলব্ধ	246 নাম : যুথিকা বিশ্বাস স্বামীর নাম: নিখিল বিশ্বাস বাড়ির নং : n0220 বয়স : 43 লিঙ্গ : মহিলা	GMY2232296 ফটো উপলব্ধ
247 নাম : আশিস বিশ্বাস পিতার নাম: আওতোষ বিশ্বাস বাড়ির নং : এন0236 বয়স : 36 লিঙ্গ : পুরুষ	LPG2758191 ফটো উপলব্ধ	248 নাম : নূপেন বিশ্বাস পিতার নাম: নিশিকান্ত বিশ্বাস বাড়ির নং : n0234 বয়স : 35 লিঙ্গ : পুরুষ	NHW1243526 ফটো উপলব্ধ	249 নাম : সুকান্ত বিশ্বাস পিতার নাম: শিশির বিশ্বাস বাড়ির নং : N0056 বয়স : 26 লিঙ্গ : পুরুষ	NHW2342483 ফটো উপলব্ধ
250 নাম : সুদীপ কুমার বিশ্বাস পিতার নাম: সুভাষ বিশ্বাস বাড়ির নং : n0314 বয়স : 43 লিঙ্গ : পুরুষ	GMY2304707 ফটো উপলব্ধ	251 নাম : শিল্পী বিশ্বাস (টিকাদার) স্বামীর নাম: নয়ন বিশ্বাস বাড়ির নং : এন0160 বয়স : 26 লিঙ্গ : মহিলা	NHW2137057 ফটো উপলব্ধ	252 নাম : মৌসুমি বিশ্বাস (তপাদার) স্বামীর নাম: রজতজ্যোতি বিশ্বাস বাড়ির নং : n0198 বয়স : 34 লিঙ্গ : মহিলা	NHW1605120 ফটো উপলব্ধ
253 নাম : মান্নি দাস বৈরাগ্য স্বামীর নাম: আশীষ দাস বৈরাগ্য বাড়ির নং : n0061 বয়স : 26 লিঙ্গ : মহিলা	NHW2103521 ফটো উপলব্ধ	254 নাম : রিক্তাদাস বৈরাগ্য স্বামীর নাম: শ্যামল দাস বৈরাগ্য বাড়ির নং : n0180 বয়স : 43 লিঙ্গ : মহিলা	GMY2316776 ফটো উপলব্ধ	255 নাম : আশীষ দাস বৈরাগ্য পিতার নাম: আনন্দ দাস বৈরাগ্য বাড়ির নং : n0061 বয়স : 37 লিঙ্গ : পুরুষ	NHW0436832 ফটো উপলব্ধ
256 নাম : আলো বিশ্বাস স্বামীর নাম: নূপেন বিশ্বাস বাড়ির নং : n0308 বয়স : 30 লিঙ্গ : মহিলা	NHW1845098 ফটো উপলব্ধ	257 নাম : অর্পিতা ভট্টাচার্য স্বামীর নাম: বামদেব আচার্য বাড়ির নং : n0016 বয়স : 28 লিঙ্গ : মহিলা	NHW1912039 ফটো উপলব্ধ	258 নাম : লিপিকা (বিশ্বাস) মন্ডল স্বামীর নাম: পিন্টু মন্ডল বাড়ির নং : n0016 বয়স : 38 লিঙ্গ : মহিলা	GMY2724292 ফটো উপলব্ধ
259 নাম : পিন্টু মণ্ডল পিতার নাম: সহদেব মণ্ডল বাড়ির নং : n0016 বয়স : 40 লিঙ্গ : পুরুষ	GMY2616522 ফটো উপলব্ধ	260 নাম : বামদেব ভট্টাচার্য পিতার নাম: নারায়ণ ভট্টাচার্য বাড়ির নং : n0016 বয়স : 39 লিঙ্গ : পুরুষ	GMY2724409 ফটো উপলব্ধ	261 নাম : মৃদুলা ভট্টাচার্য স্বামীর নাম: বুদ্ধদেব ভট্টাচার্য বাড়ির নং : n0016 বয়স : 37 লিঙ্গ : মহিলা	GMY2724482 ফটো উপলব্ধ
262 নাম : বুদ্ধদেব ভট্টাচার্য পিতার নাম: নারায়ণ ভট্টাচার্য বাড়ির নং : n0016 বয়স : 41 লিঙ্গ : পুরুষ	GMY2231488 ফটো উপলব্ধ	263 নাম : নারায়ণ ভট্টাচার্য পিতার নাম: গোপাল ভট্টাচার্য বাড়ির নং : n0016 বয়স : 59 লিঙ্গ : পুরুষ	WB/11/070/174502 ফটো উপলব্ধ	264 নাম : অর্চনা মজুমদার স্বামীর নাম: বিশ্বজিৎ মজুমদার বাড়ির নং : n0038 বয়স : 46 লিঙ্গ : মহিলা	NHW1731033 ফটো উপলব্ধ
265 নাম : বিশ্বজিত মজুমদার পিতার নাম: প্রফুল্ল মজুমদার বাড়ির নং : n0038 বয়স : 41 লিঙ্গ : পুরুষ	GMY2231504 ফটো উপলব্ধ	266 নাম : সীমা মজুমদার (বাইডে) স্বামীর নাম: সঞ্জয় মজুমদার বাড়ির নং : n0038 বয়স : 31 লিঙ্গ : মহিলা	NHW1731132 ফটো উপলব্ধ	267 নাম : সঞ্জয় মজুমদার পিতার নাম: প্রফুল্ল মজুমদার বাড়ির নং : n0038 বয়স : 41 লিঙ্গ : পুরুষ	GMY2616548 ফটো উপলব্ধ
268 নাম : প্রহ্লাদ মজুমদার পিতার নাম: প্রফুল্ল মজুমদার বাড়ির নং : n0038 বয়স : 43 লিঙ্গ : পুরুষ	GMY2231496 ফটো উপলব্ধ	269 নাম : শান্তি মজুমদার স্বামীর নাম: প্রফুল্ল মজুমদার বাড়ির নং : n0038 বয়স : 61 লিঙ্গ : মহিলা	WB/11/070/177285 ফটো উপলব্ধ	270 নাম : প্রফুল্ল মজুমদার পিতার নাম: শশী মজুমদার বাড়ির নং : n0038 বয়স : 81 লিঙ্গ : পুরুষ	WB/11/070/177618 ফটো উপলব্ধ

271	NHW2672111	নাম : সফিহতা মজুমদার বিশ্বাস স্বামীর নাম: রতন বিশ্বাস বাড়ির নং : এন0038 বয়স : 22 লিঙ্গ : মহিলা	ফটো উপলব্ধ	272	NHW2632420	নাম : প্রকাশ মজুমদার পিতার নাম: প্রলাদ মজুমদার বাড়ির নং : এন0038 বয়স : 22 লিঙ্গ : পুরুষ	ফটো উপলব্ধ	273	GMY2724417	নাম : তুলসী মজুমদার (সরকার) স্বামীর নাম: প্রহ্লাদ মজুমদার বাড়ির নং : n0057 বয়স : 37 লিঙ্গ : মহিলা	ফটো উপলব্ধ
274	WB/11/070/177400	নাম : কারিম মণ্ডল স্বামীর নাম: মল্লিক মণ্ডল বাড়ির নং : n0003 বয়স : 80 লিঙ্গ : মহিলা	ফটো উপলব্ধ	275	WB/11/070/177056	নাম : রবীন্দ্র মাঝি পিতার নাম: যতীশ মাঝি বাড়ির নং : n0003 বয়স : 71 লিঙ্গ : পুরুষ	ফটো উপলব্ধ	276	WB/11/070/177193	নাম : ছায়া মাঝি স্বামীর নাম: রবীন্দ্র মাঝি বাড়ির নং : n0003 বয়স : 61 লিঙ্গ : মহিলা	ফটো উপলব্ধ
277	GMY2616563	নাম : রমেন মাঝি পিতার নাম: রবীন্দ্র মাঝি বাড়ির নং : n0003 বয়স : 41 লিঙ্গ : পুরুষ	ফটো উপলব্ধ	278	NHW1608017	নাম : বিশাখা মাঝি(দাস) স্বামীর নাম: রমেন মাঝি বাড়ির নং : n0003 বয়স : 41 লিঙ্গ : মহিলা	ফটো উপলব্ধ	279	GMY2316966	নাম : মনিরুল মন্ডল মায়ের নাম: কারিম মন্ডল বাড়ির নং : n0003 বয়স : 41 লিঙ্গ : পুরুষ	ফটো উপলব্ধ
280	GMY2616621	নাম : মেরিনা খাতুন মণ্ডল স্বামীর নাম: মনিরুল মণ্ডল বাড়ির নং : n0003 বয়স : 38 লিঙ্গ : মহিলা	ফটো উপলব্ধ	281	NHW1342682	নাম : মেহেরনেগার মন্ডল স্বামীর নাম: নজরুল মন্ডল বাড়ির নং : n0003 বয়স : 34 লিঙ্গ : মহিলা	ফটো উপলব্ধ	282	GMY2488138	নাম : শান্তনা মণ্ডল স্বামীর নাম: মন্টু মণ্ডল বাড়ির নং : n0182 বয়স : 41 লিঙ্গ : মহিলা	ফটো উপলব্ধ
283	WB/11/070/246591	নাম : মন্টু মণ্ডল পিতার নাম: নিমচাঁদ মণ্ডল বাড়ির নং : n0181 বয়স : 59 লিঙ্গ : পুরুষ	ফটো উপলব্ধ	284	NHW0436881	নাম : শ্যামলী মণ্ডল স্বামীর নাম: আনন্দ মণ্ডল বাড়ির নং : n0064 বয়স : 38 লিঙ্গ : মহিলা	ফটো উপলব্ধ	285	NHW2103323	নাম : মহিতোষ মন্ডল পিতার নাম: মন্টু মন্ডল বাড়ির নং : n0181 বয়স : 26 লিঙ্গ : পুরুষ	ফটো উপলব্ধ
286	NHW2478063	নাম : মনোজ মন্ডল পিতার নাম: মন্টুলাল মন্ডল বাড়ির নং : এন01181 বয়স : 24 লিঙ্গ : পুরুষ	ফটো উপলব্ধ	287	NHW2478568	নাম : শাবনুর মন্ডল পিতার নাম: মনিরুল মন্ডল বাড়ির নং : এন0003 বয়স : 23 লিঙ্গ : মহিলা	ফটো উপলব্ধ	288	NHW2672087	নাম : দেবকুমার মন্ডল পিতার নাম: বাবু মন্ডল বাড়ির নং : এন0303 বয়স : 21 লিঙ্গ : পুরুষ	ফটো উপলব্ধ
289	NHW2342327	নাম : নজরুল মন্ডল পিতার নাম: মল্লিক মন্ডল বাড়ির নং : N0003 বয়স : 41 লিঙ্গ : পুরুষ	ফটো উপলব্ধ	290	NHW2735835	নাম : আর্শিফ মন্ডল পিতার নাম: মনিরুল মন্ডল বাড়ির নং : এন0003 বয়স : 20 লিঙ্গ : পুরুষ	ফটো উপলব্ধ	291	GMY2077386	নাম : বাবু মণ্ডল পিতার নাম: সহদেব মণ্ডল বাড়ির নং : n0303 বয়স : 43 লিঙ্গ : পুরুষ	ফটো উপলব্ধ
292	GMY2616928	নাম : বিশ্বজিৎ মণ্ডল পিতার নাম: সহদেব মণ্ডল বাড়ির নং : n0304 বয়স : 39 লিঙ্গ : পুরুষ	ফটো উপলব্ধ	293	NHW1731140	নাম : রাখী মণ্ডল স্বামীর নাম: সুজিৎ মণ্ডল বাড়ির নং : n0014 বয়স : 36 লিঙ্গ : মহিলা	ফটো উপলব্ধ	294	NHW1942291	নাম : সুপর্ণা মন্ডল স্বামীর নাম: সুব্রত মন্ডল বাড়ির নং : এন0042 বয়স : 30 লিঙ্গ : মহিলা	ফটো উপলব্ধ
295	NHW1970524	নাম : রাখী মণ্ডল স্বামীর নাম: গনেশ মণ্ডল বাড়ির নং : n0019 বয়স : 32 লিঙ্গ : মহিলা	ফটো উপলব্ধ	296	NHW1912062	নাম : প্রিয়াঙ্কা মণ্ডল পিতার নাম: চিত্তরঞ্জন মণ্ডল বাড়ির নং : n0023 বয়স : 28 লিঙ্গ : মহিলা	ফটো উপলব্ধ	297	NHW1827278	নাম : সাথী মণ্ডল(বিশ্বাস) স্বামীর নাম: সুজিত মণ্ডল বাড়ির নং : n0032 বয়স : 35 লিঙ্গ : মহিলা	ফটো উপলব্ধ
298	NHW1912021	নাম : শ্যামলী মণ্ডল (দাস বৈরাগ্য) স্বামীর নাম: সুমন মণ্ডল বাড়ির নং : n0060 বয়স : 30 লিঙ্গ : মহিলা	ফটো উপলব্ধ	299	NHW2632735	নাম : রিমি মন্ডল পিতার নাম: জয়ন্ত মন্ডল বাড়ির নং : এন0023 বয়স : 21 লিঙ্গ : মহিলা	ফটো উপলব্ধ	300	NHW2478634	নাম : ইমরান মন্ডল পিতার নাম: মিলন মন্ডল বাড়ির নং : এন0122 বয়স : 24 লিঙ্গ : পুরুষ	ফটো উপলব্ধ

301 নাম : সারমিন ফেসী মন্ডল পিতার নাম: অবতালেব মন্ডল বাড়ির নং : n0117 বয়স : 25 লিঙ্গ : মহিলা	NHW2137032 ফটো উপলব্ধ	302 নাম : সৌভিক দাস বৈরগ্যা পিতার নাম: কানাই দাস বৈরগ্যা বাড়ির নং : এন0020 বয়স : 25 লিঙ্গ : পুরুষ	NHW2117000 ফটো উপলব্ধ	303 নাম : গোপাল মন্ডল পিতার নাম: তুষ্ট মন্ডল বাড়ির নং : এন0118 বয়স : 44 লিঙ্গ : পুরুষ	NHW2137107 ফটো উপলব্ধ
304 নাম : সখিতা মন্ডল স্বামীর নাম: অশোক মন্ডল বাড়ির নং : এন0032 বয়স : 27 লিঙ্গ : মহিলা	NHW2137065 ফটো উপলব্ধ	305 নাম : শান্তনা মন্ডল পিতার নাম: সুনীল মন্ডল বাড়ির নং : এন0001 বয়স : 38 লিঙ্গ : মহিলা	NHW2137131 ফটো উপলব্ধ	306 নাম : বিটু মন্ডল পিতার নাম: যদুনাথ মন্ডল বাড়ির নং : এন0032 বয়স : 25 লিঙ্গ : পুরুষ	NHW2136976 ফটো উপলব্ধ
307 নাম : সঞ্জিত মন্ডল পিতার নাম: সুনীল মন্ডল বাড়ির নং : এন0042 বয়স : 25 লিঙ্গ : পুরুষ	NHW2136992 ফটো উপলব্ধ	308 নাম : আনন্দ কুমার মন্ডল পিতার নাম: নিমাই মন্ডল বাড়ির নং : n0020 বয়স : 63 লিঙ্গ : পুরুষ	WB/11/070/177875 ফটো উপলব্ধ	309 নাম : কদভানু বিবি স্বামীর নাম: মহরম বিশ্বাস বাড়ির নং : n0020 বয়স : 42 লিঙ্গ : মহিলা	GMY2316891 ফটো উপলব্ধ
310 নাম : মোমিতা মন্ডল পিতার নাম: মধুসূদন মন্ডল বাড়ির নং : n0020 বয়স : 32 লিঙ্গ : মহিলা	NHW1731108 ফটো উপলব্ধ	311 নাম : চিন্তা মন্ডল স্বামীর নাম: জগন্নাথ মন্ডল বাড়ির নং : n0023 বয়স : 71 লিঙ্গ : মহিলা	WB/11/070/177422 ফটো উপলব্ধ	312 নাম : জয়ন্ত মন্ডল পিতার নাম: জগন্নাথ মন্ডল বাড়ির নং : n0023 বয়স : 54 লিঙ্গ : পুরুষ	WB/11/070/177706 ফটো উপলব্ধ
313 নাম : অসিম মন্ডল পিতার নাম: জগন্নাথ মন্ডল বাড়ির নং : n0023 বয়স : 51 লিঙ্গ : পুরুষ	WB/11/070/177222 ফটো উপলব্ধ	314 নাম : সুফল মন্ডল পিতার নাম: ধর্ম মন্ডল বাড়ির নং : n0023 বয়স : 65 লিঙ্গ : পুরুষ	WB/11/070/177306 ফটো উপলব্ধ	315 নাম : লক্ষীরানী মন্ডল স্বামীর নাম: সুফল মন্ডল বাড়ির নং : n0023 বয়স : 59 লিঙ্গ : মহিলা	WB/11/070/177389 ফটো উপলব্ধ
316 নাম : সিন্ধা মন্ডল স্বামীর নাম: চিত্ত মন্ডল বাড়ির নং : n0023 বয়স : 56 লিঙ্গ : মহিলা	WB/11/070/177388 ফটো উপলব্ধ	Q 317 নাম : বৃন্দাবন বৈরাগ্য পিতার নাম: জনাদ্দন বৈরাগ্য বাড়ির নং : বয়স : 61 লিঙ্গ : পুরুষ	GMY2316933 ফটো উপলব্ধ	318 নাম : কাকলী বৈরাগ্য স্বামীর নাম: বৃন্দাবন বৈরাগ্য বাড়ির নং : n0023 বয়স : 51 লিঙ্গ : মহিলা	NHW1342765 ফটো উপলব্ধ
Q 319 নাম : শঙ্কর বৈরাগ্য পিতার নাম: বৃন্দাবন বৈরাগ্য বাড়ির নং : বয়স : 30 লিঙ্গ : পুরুষ	NHW1827229 ফটো উপলব্ধ	Q 320 নাম : প্রার্থনা বৈরাগ্য স্বামীর নাম: মনোরঞ্জন বৈরাগ্য বাড়ির নং : বয়স : 50 লিঙ্গ : মহিলা	NHW1245687 ফটো উপলব্ধ	321 নাম : সঙ্গীতা সাহা স্বামীর নাম: সন্তোষ সাহা বাড়ির নং : n0023 বয়স : 48 লিঙ্গ : মহিলা	NHW1342757 ফটো উপলব্ধ
322 নাম : বিকাশ মন্ডল পিতার নাম: জগন্নাথ মন্ডল বাড়ির নং : n0023 বয়স : 43 লিঙ্গ : পুরুষ	GMY2076438 ফটো উপলব্ধ	323 নাম : বুনু বিশ্বাস (মণ্ডল) স্বামীর নাম: জয়ন্ত মণ্ডল বাড়ির নং : n0023 বয়স : 37 লিঙ্গ : মহিলা	GMY2616480 ফটো উপলব্ধ	324 নাম : চিরঞ্জিত মন্ডল পিতার নাম: চিত্তরঞ্জন মন্ডল বাড়ির নং : n0023 বয়স : 32 লিঙ্গ : পুরুষ	NHW1509025 ফটো উপলব্ধ
325 নাম : রাখী মন্ডল বিশ্বাস স্বামীর নাম: অসীম মন্ডল বাড়ির নং : n0023 বয়স : 32 লিঙ্গ : মহিলা	NHW1509009 ফটো উপলব্ধ	326 নাম : শুভজিত মণ্ডল পিতার নাম: সুফল মণ্ডল বাড়ির নং : n0023 বয়স : 30 লিঙ্গ : পুরুষ	NHW1730993 ফটো উপলব্ধ	327 নাম : যোগমায়া মন্ডল স্বামীর নাম: অনিল মন্ডল বাড়ির নং : n0032 বয়স : 61 লিঙ্গ : মহিলা	WB/11/070/177295 ফটো উপলব্ধ
328 নাম : সুনীল মন্ডল পিতার নাম: তারাপদ মন্ডল বাড়ির নং : n0032 বয়স : 61 লিঙ্গ : পুরুষ	WB/11/070/177782 ফটো উপলব্ধ	329 নাম : লক্ষীরানী মন্ডল স্বামীর নাম: সুনীল মন্ডল বাড়ির নং : n0032 বয়স : 56 লিঙ্গ : মহিলা	WB/11/070/177289 ফটো উপলব্ধ	330 নাম : যদুনাথ মন্ডল পিতার নাম: তারাপদ মন্ডল বাড়ির নং : n0032 বয়স : 64 লিঙ্গ : পুরুষ	NHW2810612 ফটো উপলব্ধ

331	NHW2342608	নাম : বন্দনা সন্যাসী মন্ডল স্বামীর নাম: গোপাল মন্ডল বাড়ির নং : n0118 বয়স : 38 লিঙ্গ : মহিলা	ফটো উপলব্ধ	332	NHW1308501	নাম : সেরিনা মন্ডল স্বামীর নাম: জাহিরুদ্দিন মন্ডল বাড়ির নং : n0267 বয়স : 34 লিঙ্গ : মহিলা	ফটো উপলব্ধ	333	NHW1984863	নাম : সুরত মন্ডল পিতার নাম: সুনীল মন্ডল বাড়ির নং : n0042 বয়স : 27 লিঙ্গ : পুরুষ	ফটো উপলব্ধ
334	NHW1827237	নাম : সুমন মন্ডল পিতার নাম: সুশান্ত মন্ডল বাড়ির নং : n0060 বয়স : 32 লিঙ্গ : পুরুষ	ফটো উপলব্ধ	335	WB/11/070/186642	নাম : নমিতা মন্ডল স্বামীর নাম: সুশান্ত মন্ডল বাড়ির নং : n0060 বয়স : 52 লিঙ্গ : মহিলা	ফটো উপলব্ধ	336	GMY2482412	নাম : মিরন মন্ডল পিতার নাম: মদন মোহন মন্ডল বাড়ির নং : n0018 বয়স : 39 লিঙ্গ : পুরুষ	ফটো উপলব্ধ
337	GMY2317519	নাম : মিলন মন্ডল পিতার নাম: মদন মোহন মন্ডল বাড়ির নং : n0018 বয়স : 39 লিঙ্গ : পুরুষ	ফটো উপলব্ধ	338	NHW1342740	নাম : বিউটি বিশ্বাস পিতার নাম: অমর বিশ্বাস বাড়ির নং : n0018 বয়স : 42 লিঙ্গ : মহিলা	ফটো উপলব্ধ	339	WB/11/070/177567	নাম : নবকুমার মন্ডল পিতার নাম: ধীরেন মন্ডল বাড়ির নং : n0019 বয়স : 66 লিঙ্গ : পুরুষ	ফটো উপলব্ধ
340	WB/11/070/177259	নাম : পবিত্রা মন্ডল স্বামীর নাম: শ্যামাপদ মন্ডল বাড়ির নং : n0019 বয়স : 71 লিঙ্গ : মহিলা	ফটো উপলব্ধ	341	WB/11/070/177630	নাম : অনিতা মন্ডল স্বামীর নাম: চাঁদমোহন মন্ডল বাড়ির নং : n0017 বয়স : 53 লিঙ্গ : মহিলা	ফটো উপলব্ধ	342	WB/11/070/177476	নাম : বাসন্তী মন্ডল স্বামীর নাম: মহাদেব মন্ডল বাড়ির নং : n0017 বয়স : 73 লিঙ্গ : মহিলা	ফটো উপলব্ধ
343	WB/11/070/177575	নাম : মহাদেব মন্ডল পিতার নাম: শ্যামাচরন মন্ডল বাড়ির নং : n0017 বয়স : 82 লিঙ্গ : পুরুষ	ফটো উপলব্ধ	344	NHW1730985	নাম : তাপস মন্ডল পিতার নাম: উত্তম মন্ডল বাড়ির নং : n0014 বয়স : 31 লিঙ্গ : পুরুষ	ফটো উপলব্ধ	345	GMY1701275	নাম : সুজিত মন্ডল পিতার নাম: সুধীর মন্ডল বাড়ির নং : n0014 বয়স : 46 লিঙ্গ : পুরুষ	ফটো উপলব্ধ
346	NHW1436005	নাম : উৎপল মন্ডল পিতার নাম: উত্তম মন্ডল বাড়ির নং : n0014 বয়স : 35 লিঙ্গ : পুরুষ	ফটো উপলব্ধ	347	WB/11/070/177819	নাম : কম্পনা মন্ডল স্বামীর নাম: উত্তম মন্ডল বাড়ির নং : n0014 বয়স : 49 লিঙ্গ : মহিলা	ফটো উপলব্ধ	348	WB/11/070/177792	নাম : উত্তম মন্ডল পিতার নাম: সুধীর মন্ডল বাড়ির নং : n0014 বয়স : 53 লিঙ্গ : পুরুষ	ফটো উপলব্ধ
349	WB/11/070/177794	নাম : অর্চনা মন্ডল স্বামীর নাম: চন্দন মন্ডল বাড়ির নং : n0014 বয়স : 53 লিঙ্গ : মহিলা	ফটো উপলব্ধ	350	WB/11/070/177570	নাম : চন্দন মন্ডল পিতার নাম: সুধীর মন্ডল বাড়ির নং : n0014 বয়স : 59 লিঙ্গ : পুরুষ	ফটো উপলব্ধ	351	NHW1245711	নাম : লিপিকা মন্ডল স্বামীর নাম: মদন মোহন মন্ডল বাড়ির নং : n0065 বয়স : 64 লিঙ্গ : মহিলা	ফটো উপলব্ধ
352	WB/11/070/177298	নাম : সাধনা মন্ডল স্বামীর নাম: যদুনাথ মন্ডল বাড়ির নং : n0032 বয়স : 56 লিঙ্গ : মহিলা	ফটো উপলব্ধ	353	WB/11/070/177684	নাম : সুফল মন্ডল পিতার নাম: তারাপদ মন্ডল বাড়ির নং : n0032 বয়স : 56 লিঙ্গ : পুরুষ	ফটো উপলব্ধ	354	WB/11/070/177291	নাম : সনকা মন্ডল স্বামীর নাম: সুফল মন্ডল বাড়ির নং : n0032 বয়স : 51 লিঙ্গ : মহিলা	ফটো উপলব্ধ
355	GMY2316941	নাম : অসিত কুমার মন্ডল পিতার নাম: অনিল মন্ডল বাড়ির নং : n0032 বয়স : 43 লিঙ্গ : পুরুষ	ফটো উপলব্ধ	356	NHW0437152	নাম : অশোক মন্ডল পিতার নাম: অনিল মন্ডল বাড়ির নং : n0032 বয়স : 38 লিঙ্গ : পুরুষ	ফটো উপলব্ধ	357	GMY2482404	নাম : সুজিত মন্ডল পিতার নাম: সুনীল মন্ডল বাড়ির নং : n0032 বয়স : 42 লিঙ্গ : পুরুষ	ফটো উপলব্ধ
358	NHW1731017	নাম : বিশ্বজিৎ মন্ডল পিতার নাম: সুনীল মন্ডল বাড়ির নং : n0032 বয়স : 33 লিঙ্গ : পুরুষ	ফটো উপলব্ধ	359	NHW1731009	নাম : সুকান্ত মন্ডল পিতার নাম: সুফল মন্ডল বাড়ির নং : n0032 বয়স : 30 লিঙ্গ : পুরুষ	ফটো উপলব্ধ	360	NHW2858421	নাম : সুনীল মন্ডল পিতার নাম: ধীরেন মন্ডল বাড়ির নং : n0042 বয়স : 66 লিঙ্গ : পুরুষ	ফটো উপলব্ধ

361 নাম : ভানু মন্ডল স্বামীর নাম: সুনীল মন্ডল বাড়ির নং : n0042 বয়স : 59 লিঙ্গ : মহিলা	WB/11/070/177119	ফটো উপলব্ধ	362 নাম : মশুথ মন্ডল পিতার নাম: লক্ষন মন্ডল বাড়ির নং : n0044 বয়স : 71 লিঙ্গ : পুরুষ	WB/11/070/177628	ফটো উপলব্ধ	363 নাম : আশালতা মন্ডল স্বামীর নাম: মশুথ মন্ডল বাড়ির নং : n0044 বয়স : 56 লিঙ্গ : মহিলা	WB/11/070/177629	ফটো উপলব্ধ
364 নাম : শিপ্রা মন্ডল স্বামীর নাম: মধুসূদন মন্ডল বাড়ির নং : n0020 বয়স : 61 লিঙ্গ : মহিলা	WB/11/070/177788	ফটো উপলব্ধ	365 নাম : মধুসূদন মন্ডল পিতার নাম: নিমাই মন্ডল বাড়ির নং : n0020 বয়স : 73 লিঙ্গ : পুরুষ	WB/11/070/177554	ফটো উপলব্ধ	366 নাম : কার্তিক চন্দ্র মন্ডল পিতার নাম: নবকুমার মন্ডল বাড়ির নং : n0019 বয়স : 37 লিঙ্গ : পুরুষ	GMY2724466	ফটো উপলব্ধ
367 নাম : গণেশ মন্ডল পিতার নাম: নবকুমার মন্ডল বাড়ির নং : n0019 বয়স : 41 লিঙ্গ : পুরুষ	GMY2568301	ফটো উপলব্ধ	368 নাম : কম্পনা মন্ডল স্বামীর নাম: নবকুমার মন্ডল বাড়ির নং : n0019 বয়স : 56 লিঙ্গ : মহিলা	WB/11/070/177572	ফটো উপলব্ধ	369 নাম : সালমা মন্ডল স্বামীর নাম: মিকাইল মন্ডল বাড়ির নং : n0112 বয়স : 27 লিঙ্গ : মহিলা	NHW2103612	ফটো উপলব্ধ
370 নাম : মৌসুমী মন্ডল স্বামীর নাম: বিশুজিত মন্ডল বাড়ির নং : n0306 বয়স : 38 লিঙ্গ : মহিলা	NHW0437350	ফটো উপলব্ধ	Q 371 নাম : দুর্গা মন্ডল স্বামীর নাম: বাবু মন্ডল বাড়ির নং : বয়স : 30 লিঙ্গ : মহিলা	NHW1728310	ফটো উপলব্ধ	372 নাম : সংগীতা মন্ডল সাহা স্বামীর নাম: সুরত সাহা বাড়ির নং : n0076 বয়স : 25 লিঙ্গ : মহিলা	NHW2342665	ফটো উপলব্ধ
373 নাম : মামন মল্লিক স্বামীর নাম: কার্তিক মল্লিক বাড়ির নং : 00 বয়স : 33 লিঙ্গ : মহিলা	NHW1603364	ফটো উপলব্ধ	374 নাম : কার্তিক মল্লিক পিতার নাম: কুমুদ রঞ্জন মল্লিক বাড়ির নং : 00 বয়স : 43 লিঙ্গ : পুরুষ	GMY1763903	ফটো উপলব্ধ	375 নাম : অভিমান্য মাঝি পিতার নাম: প্রানবল্লভ মাঝি বাড়ির নং : n0002 বয়স : 68 লিঙ্গ : পুরুষ	WB/11/070/177524	ফটো উপলব্ধ
376 নাম : পূর্ণিমা মাঝি স্বামীর নাম: অভিমান্য মাঝি বাড়ির নং : n0002 বয়স : 63 লিঙ্গ : মহিলা	WB/11/070/177505	ফটো উপলব্ধ	377 নাম : প্রভাত মাঝি পিতার নাম: অভিমান্য মাঝি বাড়ির নং : n0002 বয়স : 45 লিঙ্গ : পুরুষ	GMY1701374	ফটো উপলব্ধ	378 নাম : পাপিয়া মাঝি (বারিক) স্বামীর নাম: প্রভাত মাঝি বাড়ির নং : n0002 বয়স : 34 লিঙ্গ : মহিলা	XZD1462498	ফটো উপলব্ধ
379 নাম : পম্পা মাঝি স্বামীর নাম: লক্ষন মাঝি বাড়ির নং : n0031 বয়স : 35 লিঙ্গ : মহিলা	NHW1342815	ফটো উপলব্ধ	380 নাম : চৈতন্য মাঝি পিতার নাম: বিশ্বনাথ মাঝি বাড়ির নং : n0031 বয়স : 41 লিঙ্গ : পুরুষ	NHW0437558	ফটো উপলব্ধ	381 নাম : বাবলু মাঝি পিতার নাম: বিশ্বনাথ মাঝি বাড়ির নং : n0031 বয়স : 44 লিঙ্গ : পুরুষ	GMY1701382	ফটো উপলব্ধ
382 নাম : রেখা মাঝি স্বামীর নাম: বিশ্বনাথ মাঝি বাড়ির নং : n0031 বয়স : 63 লিঙ্গ : মহিলা	WB/11/070/177556	ফটো উপলব্ধ	383 নাম : লক্ষন মাঝি পিতার নাম: প্রানবল্লভ মাঝি বাড়ির নং : n0031 বয়স : 56 লিঙ্গ : পুরুষ	WB/11/070/177816	ফটো উপলব্ধ	384 নাম : সুমনা মাঝি স্বামীর নাম: সুধন্য মাঝি বাড়ির নং : n0031 বয়স : 33 লিঙ্গ : মহিলা	NHW1731082	ফটো উপলব্ধ
385 নাম : সুরত মাঝি পিতার নাম: সুধন্য মাঝি বাড়ির নং : n0031 বয়স : 37 লিঙ্গ : পুরুষ	GMY2724268	ফটো উপলব্ধ	386 নাম : চন্দনা মাঝি স্বামীর নাম: সুধন্য মাঝি বাড়ির নং : n0031 বয়স : 56 লিঙ্গ : মহিলা	WB/11/070/177506	ফটো উপলব্ধ	387 নাম : সুধন্য মাঝি পিতার নাম: প্রানবল্লভ মাঝি বাড়ির নং : n0031 বয়স : 61 লিঙ্গ : পুরুষ	GMY2316974	ফটো উপলব্ধ
388 নাম : সরমা মাঝি স্বামীর নাম: সন্দিপন মাঝি বাড়ির নং : n0031 বয়স : 31 লিঙ্গ : মহিলা	NHW2103604	ফটো উপলব্ধ	389 নাম : অধন্য মাঝি পিতার নাম: লাটে প্রানবল্লভ মাঝি বাড়ির নং : না বয়স : 65 লিঙ্গ : পুরুষ	NHW2731800	ফটো উপলব্ধ	390 নাম : তপসী মাঝি চৌধুরী স্বামীর নাম: সুবোধ চৌধুরী বাড়ির নং : n0002 বয়স : 43 লিঙ্গ : মহিলা	GMY2616589	ফটো উপলব্ধ

391 নাম : সূতপা চৌধুরী মায়ের নাম: তাপসী মাঝী চৌধুরী বাড়ির নং : এন0002 বয়স : 20 লিঙ্গ : মহিলা	NHW2759306 ফটো উপলব্ধ	392 নাম : সন্দীপন মাঝি পিতার নাম: সুধনা মাঝি বাড়ির নং : n0031 বয়স : 35 লিঙ্গ : পুরুষ	NHW1342823 ফটো উপলব্ধ	393 নাম : অরিন্দম মালাকার পিতার নাম: অশোক মালাকার বাড়ির নং : n0036 বয়স : 29 লিঙ্গ : পুরুষ	NHW1912088 ফটো উপলব্ধ
394 নাম : প্রিয়াঙ্কা মালাকার মায়ের নাম: লীলা মালাকার মন্ডল বাড়ির নং : এন0036 বয়স : 21 লিঙ্গ : মহিলা	NHW2632610 ফটো উপলব্ধ	395 নাম : অরিজিৎ মালাকার পিতার নাম: অশোক মালাকার বাড়ির নং : n0036 বয়স : 24 লিঙ্গ : পুরুষ	NHW2342723 ফটো উপলব্ধ	396 নাম : আল্পনা মালাকার মায়ের নাম: নীলিমা মালাকার বাড়ির নং : n0036 বয়স : 28 লিঙ্গ : মহিলা	NHW2103570 ফটো উপলব্ধ
397 নাম : অর্পণ মালাকার পিতার নাম: বাদল মালাকার বাড়ির নং : n0176 বয়স : 38 লিঙ্গ : পুরুষ	GMY2482081 ফটো উপলব্ধ	398 নাম : নীলিমা মালাকার স্বামীর নাম: অশোক মালাকার বাড়ির নং : n0036 বয়স : 45 লিঙ্গ : মহিলা	GMY2076495 ফটো উপলব্ধ	399 নাম : লীলা মালাকার (মন্ডল) স্বামীর নাম: অসিত মালাকার বাড়ির নং : n0036 বয়স : 39 লিঙ্গ : মহিলা	GMY2724318 ফটো উপলব্ধ
400 নাম : অর্পিতা মালাকার পিতার নাম: বাদল মালাকার বাড়ির নং : n0036 বয়স : 35 লিঙ্গ : মহিলা	NHW1342856 ফটো উপলব্ধ	401 নাম : নন্দিনী মালাকার স্বামীর নাম: বাদল মালাকার বাড়ির নং : n0036 বয়স : 56 লিঙ্গ : মহিলা	WB/11/070/177346 ফটো উপলব্ধ	402 নাম : বাদল মালাকার পিতার নাম: জয়দেব মালাকার বাড়ির নং : n0036 বয়স : 61 লিঙ্গ : পুরুষ	WB/11/070/177426 ফটো উপলব্ধ
403 নাম : কাঞ্চনারা খাতুন মোল্লা স্বামীর নাম: অকিব মোল্লা বাড়ির নং : n0252 বয়স : 32 লিঙ্গ : মহিলা	NHW1518869 ফটো উপলব্ধ	404 নাম : আবুজাগফারুল মোল্লা পিতার নাম: গৌফর মোল্লা বাড়ির নং : n0099 বয়স : 28 লিঙ্গ : পুরুষ	NHW2103430 ফটো উপলব্ধ	405 নাম : পাপিয়া মন্ডল স্বামীর নাম: মহিতোষ মন্ডল বাড়ির নং : N0102 বয়স : 24 লিঙ্গ : মহিলা	NHW2342228 ফটো উপলব্ধ
406 নাম : আলিম মোলা পিতার নাম: সিরাজ মোলা বাড়ির নং : n0111 বয়স : 25 লিঙ্গ : পুরুষ	NHW2342293 ফটো উপলব্ধ	407 নাম : রহিবা মোলা স্বামীর নাম: সনরুল মোল্লা। বাড়ির নং : n0102 বয়স : 25 লিঙ্গ : মহিলা	NHW2342244 ফটো উপলব্ধ	408 নাম : শ্যামা রায় (বিশ্বাস) পিতার নাম: নিতাই রায় বাড়ির নং : n0271 বয়স : 61 লিঙ্গ : মহিলা	WB/11/070/147416 ফটো উপলব্ধ
409 নাম : বাসনা হেমব্রম(শীল) স্বামীর নাম: মনু হেমব্রম বাড়ির নং : n0047 বয়স : 50 লিঙ্গ : মহিলা	NHW0437616 ফটো উপলব্ধ	410 নাম : বর্ষা শীল পিতার নাম: হরিপদ শীল বাড়ির নং : ছটকা বয়স : 25 লিঙ্গ : পুরুষ	NHW2632776 ফটো উপলব্ধ	411 নাম : জয়দেব হেমব্রম মায়ের নাম: বাসনা হেমব্রম বাড়ির নং : n0047 বয়স : 29 লিঙ্গ : পুরুষ	NHW1984939 ফটো উপলব্ধ
412 নাম : হরিপদ শীল পিতার নাম: কৃষ্ণ শীল বাড়ির নং : n0047 বয়স : 44 লিঙ্গ : পুরুষ	WB/11/070/175035 ফটো উপলব্ধ	413 নাম : নির্মালা শীল স্বামীর নাম: কৃষ্ণ শীল বাড়ির নং : n0047 বয়স : 84 লিঙ্গ : মহিলা	WB/11/070/175040 ফটো উপলব্ধ	414 নাম : কল্যাণী শীল (মল্লিক) স্বামীর নাম: হরিপদ শীল বাড়ির নং : n0047 বয়স : 41 লিঙ্গ : মহিলা	NHW1731165 ফটো উপলব্ধ
415 নাম : পাপিয়া শীল (সরকার) স্বামীর নাম: নিমল সরকার বাড়ির নং : এন0282 বয়স : 33 লিঙ্গ : মহিলা	SRA1968684 ফটো উপলব্ধ	Q 416 নাম : মন্থা সরকার পিতার নাম: চিত্ত রঞ্জন সরকার বাড়ির নং : এন0158 বয়স : 28 লিঙ্গ : পুরুষ	NHW2136968 ফটো উপলব্ধ	417 নাম : দিপালী সরকার স্বামীর নাম: নিরঞ্জন সরকার বাড়ির নং : হরিপুর পূর্বপাড়া বয়স : 50 লিঙ্গ : মহিলা	NHW2460608 ফটো উপলব্ধ
418 নাম : সৌরভ সরকার মায়ের নাম: ভারতী সরকার বাড়ির নং : এন0049 বয়স : 22 লিঙ্গ : পুরুষ	NHW2547719 ফটো উপলব্ধ	419 নাম : দীপা সরকার পিতার নাম: আনন্দ সরকার বাড়ির নং : এন0239 বয়স : 22 লিঙ্গ : মহিলা	NHW2547404 ফটো উপলব্ধ	420 নাম : সমির সরকার পিতার নাম: সঞ্জয় সরকার বাড়ির নং : n0286 বয়স : 23 লিঙ্গ : পুরুষ	NHW2478089 ফটো উপলব্ধ

421	NHW1970508	ফটো উপলব্ধ	422	GMV2316982	ফটো উপলব্ধ	423	NHW2672103	ফটো উপলব্ধ
নাম : পৌতমী সরকার স্বামীর নাম: যোগেশ সরকার বাড়ির নং : n0273 বয়স : 35 লিঙ্গ : মহিলা			নাম : সুচিত্রা মজুমদার পিতার নাম: রাম চন্দ্র সরকার বাড়ির নং : n0043 বয়স : 40 লিঙ্গ : মহিলা			নাম : নয়ন বিশ্বাস পিতার নাম: অশোক বিশ্বাস বাড়ির নং : এন0039 বয়স : 21 লিঙ্গ : পুরুষ		
424	NHW2234805	ফটো উপলব্ধ	425	NHW1730142	ফটো উপলব্ধ	426	WB/11/070/087108	ফটো উপলব্ধ
নাম : জ্যোৎস্না সরকার স্বামীর নাম: রামচন্দ্র সরকার বাড়ির নং : এন0039 বয়স : 70 লিঙ্গ : মহিলা			নাম : যতীন সরকার পিতার নাম: জুড়োন সরকার বাড়ির নং : n0249 বয়স : 33 লিঙ্গ : পুরুষ			নাম : বর্ণা সরকার পিতার নাম: কিরন সরকার বাড়ির নং : n0203 বয়স : 49 লিঙ্গ : মহিলা		
427	NHW1282797	ফটো উপলব্ধ	428	LPG1711803	ফটো উপলব্ধ	429	NHW1731025	ফটো উপলব্ধ
নাম : দেবেন্দ্র নাথ সরকার পিতার নাম: অক্ষয় সরকার বাড়ির নং : n0179 বয়স : 57 লিঙ্গ : পুরুষ			নাম : বর্না সরকার স্বামীর নাম: দেবেন্দ্র নাথ সরকার বাড়ির নং : n0178 বয়স : 50 লিঙ্গ : মহিলা			নাম : সুরত সরকার পিতার নাম: সুনীল সরকার বাড়ির নং : n0049 বয়স : 31 লিঙ্গ : পুরুষ		
430	NHW2807162	ফটো উপলব্ধ	431	NHW1607993	ফটো উপলব্ধ	432	NHW1245695	ফটো উপলব্ধ
নাম : ভারতী সরকার স্বামীর নাম: সুনীল সরকার বাড়ির নং : n0049 বয়স : 54 লিঙ্গ : মহিলা			নাম : সীমা সরকার স্বামীর নাম: বিপ্লব সরকার বাড়ির নং : n0046 বয়স : 32 লিঙ্গ : মহিলা			নাম : বিপ্লব সরকার পিতার নাম: নিরঞ্জন সরকার বাড়ির নং : n0046 বয়স : 35 লিঙ্গ : পুরুষ		
433	GMV2724276	ফটো উপলব্ধ	434	GMV2724300	ফটো উপলব্ধ	435	WB/11/070/177338	ফটো উপলব্ধ
নাম : সঞ্জয় সরকার পিতার নাম: রামচরন সরকার বাড়ির নং : n0043 বয়স : 37 লিঙ্গ : পুরুষ			নাম : বিশালা সরকার পিতার নাম: রামচরন সরকার বাড়ির নং : n0043 বয়স : 41 লিঙ্গ : মহিলা			নাম : কাননবালা সরকার স্বামীর নাম: রামচরন সরকার বাড়ির নং : n0043 বয়স : 66 লিঙ্গ : মহিলা		
436	NHW2103513	ফটো উপলব্ধ	437	NHW1607571	ফটো উপলব্ধ	438	NHW1730159	ফটো উপলব্ধ
নাম : বিশ্বীকা সরকার মায়ের নাম: উম্মতী সরকার বাড়ির নং : n0162 বয়স : 26 লিঙ্গ : মহিলা			নাম : চপলা সরকার স্বামীর নাম: জুড়োন সরকার বাড়ির নং : n0249 বয়স : 81 লিঙ্গ : মহিলা			নাম : যোগেশ সরকার পিতার নাম: জুড়োন সরকার বাড়ির নং : n0246 বয়স : 38 লিঙ্গ : পুরুষ		
439	GMV1504554	ফটো উপলব্ধ	440	GMV2306827	ফটো উপলব্ধ	441	GMV2316883	ফটো উপলব্ধ
নাম : আনন্দ সরকার পিতার নাম: নীলকান্ত সরকার বাড়ির নং : n0239 বয়স : 49 লিঙ্গ : পুরুষ			নাম : কম্পনা সরকার স্বামীর নাম: আনন্দ সরকার বাড়ির নং : n0219 বয়স : 40 লিঙ্গ : মহিলা			নাম : লোচন বিশ্বাস পিতার নাম: অমর বিশ্বাস বাড়ির নং : n0039 বয়স : 43 লিঙ্গ : পুরুষ		
442	GMV2724391	ফটো উপলব্ধ	443	GMV2316875	ফটো উপলব্ধ	444	NHW2460574	ফটো উপলব্ধ
নাম : শীলা বিশ্বাস স্বামীর নাম: অশোক বিশ্বাস বাড়ির নং : n0039 বয়স : 40 লিঙ্গ : মহিলা			নাম : অশোক বিশ্বাস পিতার নাম: অমর বিশ্বাস বাড়ির নং : n0039 বয়স : 45 লিঙ্গ : পুরুষ			নাম : অমর বিশ্বাস পিতার নাম: অক্ষয় বিশ্বাস বাড়ির নং : n0039 বয়স : 69 লিঙ্গ : পুরুষ		
445	NHW2341949	ফটো উপলব্ধ	446	NHW2103562	ফটো উপলব্ধ	447	NHW1730167	ফটো উপলব্ধ
নাম : সুমন বিশ্বাস পিতার নাম: অমর বিশ্বাস বাড়ির নং : n0039 বয়স : 25 লিঙ্গ : পুরুষ			নাম : পল্লবী সরকার পিতার নাম: দেবেন্দ্র নাথ সরকার বাড়ির নং : n0179 বয়স : 28 লিঙ্গ : মহিলা			নাম : জগদীশ সরকার পিতার নাম: জুড়োন সরকার বাড়ির নং : n0250 বয়স : 36 লিঙ্গ : পুরুষ		
448	GMV2723294	ফটো উপলব্ধ	449	WB/11/070/177655	ফটো উপলব্ধ	450	WB/11/070/177332	ফটো উপলব্ধ
নাম : সোনালী সরকার(বালা) স্বামীর নাম: নুপেন বালা বাড়ির নং : n0199 বয়স : 37 লিঙ্গ : মহিলা			নাম : কম্পনা সাহা স্বামীর নাম: মদন সাহা বাড়ির নং : n0009 বয়স : 51 লিঙ্গ : মহিলা			নাম : মদন সাহা পিতার নাম: আশুতোষ সাহা বাড়ির নং : n0009 বয়স : 56 লিঙ্গ : পুরুষ		

451 নাম : সুভাষ সাহা পিতার নাম: রাইপদ সাহা বাড়ির নং : n0025 বয়স : 61 লিঙ্গ : পুরুষ	WB/11/070/177717	ফটো উপলব্ধ	452 নাম : নিলীমা সাহা স্বামীর নাম: ভরত সাহা বাড়ির নং : n0025 বয়স : 61 লিঙ্গ : মহিলা	WB/11/070/177845	ফটো উপলব্ধ	453 নাম : মনোতোষ সাহা পিতার নাম: গোবিন্দ সাহা বাড়ির নং : n0024 বয়স : 44 লিঙ্গ : পুরুষ	GMY2076529	ফটো উপলব্ধ
454 নাম : পরিতোষ সাহা পিতার নাম: গোবিন্দ সাহা বাড়ির নং : n0024 বয়স : 50 লিঙ্গ : পুরুষ	WB/11/070/177704	ফটো উপলব্ধ	455 নাম : সন্তোষ সাহা পিতার নাম: গোবিন্দ সাহা বাড়ির নং : n0024 বয়স : 52 লিঙ্গ : পুরুষ	WB/11/070/177062	ফটো উপলব্ধ	456 নাম : অঞ্জলী সাহা স্বামীর নাম: গোবিন্দ সাহা বাড়ির নং : n0024 বয়স : 66 লিঙ্গ : মহিলা	WB/11/070/177735	ফটো উপলব্ধ
457 নাম : সুদীপ সাহা পিতার নাম: ভক্তরাম সাহা বাড়ির নং : n0024 বয়স : 40 লিঙ্গ : পুরুষ	GMY2316990	ফটো উপলব্ধ	458 নাম : যোগমায়া সাহা স্বামীর নাম: ভক্তরাম সাহা বাড়ির নং : n0024 বয়স : 66 লিঙ্গ : মহিলা	WB/11/070/177256	ফটো উপলব্ধ	459 নাম : মনোরমা সাহা স্বামীর নাম: আনন্দ সাহা বাড়ির নং : n0013 বয়স : 39 লিঙ্গ : মহিলা	GMY2724342	ফটো উপলব্ধ
460 নাম : আনন্দ সাহা পিতার নাম: গৌর সাহা বাড়ির নং : n0013 বয়স : 52 লিঙ্গ : পুরুষ	WB/11/070/177114	ফটো উপলব্ধ	461 নাম : আকাশ সাহা পিতার নাম: আনন্দ সাহা বাড়ির নং : এন0013 বয়স : 20 লিঙ্গ : পুরুষ	NHW2759298	ফটো উপলব্ধ	462 নাম : চুমকী সাহা স্বামীর নাম: মহাদেব সাহা বাড়ির নং : n0012 বয়স : 32 লিঙ্গ : মহিলা	NHW1509066	ফটো উপলব্ধ
463 নাম : মহাদেব সাহা পিতার নাম: নিতাই সাহা বাড়ির নং : n0012 বয়স : 41 লিঙ্গ : পুরুষ	GMY2724474	ফটো উপলব্ধ	464 নাম : নিরুপমা সাহা স্বামীর নাম: নিরমল সাহা বাড়ির নং : n0012 বয়স : 35 লিঙ্গ : মহিলা	NHW1342732	ফটো উপলব্ধ	465 নাম : নির্মল সাহা পিতার নাম: নিতাই সাহা বাড়ির নং : n0012 বয়স : 42 লিঙ্গ : পুরুষ	GMY2621084	ফটো উপলব্ধ
466 নাম : নিতাই সাহা পিতার নাম: দাশরথি সাহা বাড়ির নং : n0012 বয়স : 71 লিঙ্গ : পুরুষ	WB/11/070/177293	ফটো উপলব্ধ	467 নাম : মান্নি সাধুখা (সাহা) স্বামীর নাম: সুদীপ সাহা বাড়ির নং : n0010 বয়স : 32 লিঙ্গ : মহিলা	NHW1731041	ফটো উপলব্ধ	468 নাম : বলরাম সাহা পিতার নাম: শ্যামসুন্দর সাহা বাড়ির নং : n0010 বয়স : 49 লিঙ্গ : পুরুষ	WB/11/070/177110	ফটো উপলব্ধ
469 নাম : জগন্নাথ সাহা পিতার নাম: শ্যামসুন্দর সাহা বাড়ির নং : n0010 বয়স : 50 লিঙ্গ : পুরুষ	NHW1342724	ফটো উপলব্ধ	470 নাম : দিলীপ সাহা পিতার নাম: শ্যামসুন্দর সাহা বাড়ির নং : n0010 বয়স : 53 লিঙ্গ : পুরুষ	WB/11/070/177263	ফটো উপলব্ধ	471 নাম : যুথিকা সাহা (মণ্ডল) স্বামীর নাম: চিরঞ্জিৎ সাহা বাড়ির নং : n0009 বয়স : 31 লিঙ্গ : মহিলা	NHW1827203	ফটো উপলব্ধ
472 নাম : চিরঞ্জিৎ সাহা পিতার নাম: মদন সাহা বাড়ির নং : n0009 বয়স : 32 লিঙ্গ : পুরুষ	NHW1509033	ফটো উপলব্ধ	473 নাম : বিশ্বজিৎ সাহা পিতার নাম: নন্দ গোপাল সাহা বাড়ির নং : n0077 বয়স : 27 লিঙ্গ : পুরুষ	NHW2103455	ফটো উপলব্ধ	474 নাম : সুস্মিতা সাহা পিতার নাম: সুভাষ সাহা বাড়ির নং : n0025 বয়স : 30 লিঙ্গ : মহিলা	NHW1827187	ফটো উপলব্ধ
475 নাম : মালতী সাহা স্বামীর নাম: সুভাষ সাহা বাড়ির নং : n0025 বয়স : 59 লিঙ্গ : মহিলা	WB/11/070/177897	ফটো উপলব্ধ	476 নাম : দিপ সাহা মায়ের নাম: নিলীমা সাহা বাড়ির নং : এন0025 বয়স : 20 লিঙ্গ : পুরুষ	NHW2759314	ফটো উপলব্ধ	477 নাম : গায়ত্রী সাহা স্বামীর নাম: পরিতোষ সাহা বাড়ির নং : ছটকা বয়স : 39 লিঙ্গ : মহিলা	KNS2099851	ফটো উপলব্ধ
478 নাম : মোহিনী সাহা পিতার নাম: দিলীপ সাহা বাড়ির নং : এন0010 বয়স : 23 লিঙ্গ : মহিলা	NHW2632669	ফটো উপলব্ধ	479 নাম : মন্দিরা সাহা পিতার নাম: বিকাশ সাহা বাড়ির নং : এন0010 বয়স : 21 লিঙ্গ : মহিলা	NHW2632701	ফটো উপলব্ধ	480 নাম : লাভলী সাহা সাধুখাঁ স্বামীর নাম: বলরাম সাহা বাড়ির নং : n0010 বয়স : 32 লিঙ্গ : মহিলা	NHW1509017	ফটো উপলব্ধ

481	GMV2317006	ফটো উপলব্ধ	482	NHW2342319	ফটো উপলব্ধ	483	NHW2342343	ফটো উপলব্ধ
নাম : রীতা সাহা স্বামীর নাম: বিকাশ সাহা বাড়ির নং : n0010 বয়স : 51 লিঙ্গ : মহিলা			নাম : বৈশাখী সাহা মায়ের নাম: অদিতি সাহা বাড়ির নং : n0070 বয়স : 24 লিঙ্গ : মহিলা			নাম : রাহুল সাহা পিতার নাম: গোপাল সাহা বাড়ির নং : n0009 বয়স : 24 লিঙ্গ : পুরুষ		
484	NHW2342186	ফটো উপলব্ধ	485	NHW2137073	ফটো উপলব্ধ	486	SRA1751544	ফটো উপলব্ধ
নাম : মঙ্গল সাহা পিতার নাম: মদন সাহা বাড়ির নং : n0009 বয়স : 31 লিঙ্গ : পুরুষ			নাম : কম্পনা বিশ্বাস স্বামীর নাম: মিহির বিশ্বাস বাড়ির নং : এন0009 বয়স : 40 লিঙ্গ : মহিলা			নাম : সর্জিকা সিহি স্বামীর নাম: অয়ন বিশ্বাস বাড়ির নং : এন0021 বয়স : 30 লিঙ্গ : মহিলা		
487	GMV2598928	ফটো উপলব্ধ	488	NHW2342525	ফটো উপলব্ধ	489	NHW2672095	ফটো উপলব্ধ
নাম : জাহিদুল সেখ পিতার নাম: খোদাবক্স সেখ বাড়ির নং : n0265 বয়স : 39 লিঙ্গ : পুরুষ			নাম : মহান সেখ পিতার নাম: মসলেম সেখ বাড়ির নং : n0085 বয়স : 24 লিঙ্গ : পুরুষ			নাম : আজিজা সেখ স্বামীর নাম: সফিকুল সেখ বাড়ির নং : এন0103 বয়স : 21 লিঙ্গ : মহিলা		
490	NHW2136935	ফটো উপলব্ধ	491	NHW2342145	ফটো উপলব্ধ	492	NHW2136950	ফটো উপলব্ধ
নাম : আয়েব সেখ পিতার নাম: আবুল বারি সেখ বাড়ির নং : এন0116 বয়স : 25 লিঙ্গ : পুরুষ			নাম : রিম্পা সেখ স্বামীর নাম: জসিম সেখ বাড়ির নং : n0103 বয়স : 24 লিঙ্গ : মহিলা			নাম : আসমান সেখ পিতার নাম: হাচেন সেখ বাড়ির নং : এন0045 বয়স : 29 লিঙ্গ : পুরুষ		
493	NHW2137008	ফটো উপলব্ধ	494	GMV2559987	ফটো উপলব্ধ	495	NHW2103406	ফটো উপলব্ধ
নাম : সীমাকুল সেখ পিতার নাম: হিসাব সেখ বাড়ির নং : এন0169 বয়স : 34 লিঙ্গ : পুরুষ			নাম : আজিজুল সেখ পিতার নাম: খোদাবক্স সেখ বাড়ির নং : n0253 বয়স : 39 লিঙ্গ : পুরুষ			নাম : জসিম সেখ পিতার নাম: সাহাবুদ্দিন সেখ বাড়ির নং : n0103 বয়স : 26 লিঙ্গ : পুরুষ		
496	NHW2103398	ফটো উপলব্ধ	497	NHW2342012	ফটো উপলব্ধ	498	GMV2270932	ফটো উপলব্ধ
নাম : সেরফুল সেখ পিতার নাম: আজিজুল সেখ বাড়ির নং : n0101 বয়স : 26 লিঙ্গ : পুরুষ			নাম : সফি কুল সেখ পিতার নাম: সাহাবুদ্দিন সেখ বাড়ির নং : n0103 বয়স : 24 লিঙ্গ : পুরুষ			নাম : অপর্ণা হালদার স্বামীর নাম: বৃন্দাবন হালদার বাড়ির নং : n0322 বয়স : 50 লিঙ্গ : মহিলা		
499	NHW2723435	ফটো উপলব্ধ	500	NHW1912203	ফটো উপলব্ধ	501	GMV2565232	ফটো উপলব্ধ
নাম : বৃষ্টি হালদার পিতার নাম: বৃন্দাবন হালদার বাড়ির নং : এন0322 বয়স : 20 লিঙ্গ : মহিলা			নাম : উজ্জ্বলা হালদার স্বামীর নাম: বিশ্বনাথ হালদার বাড়ির নং : n0270 বয়স : 66 লিঙ্গ : মহিলা			নাম : ব্রজেন্দ্রনাথ হীরা পিতার নাম: ধীরেন্দ্র হীরা বাড়ির নং : n0315 বয়স : 41 লিঙ্গ : পুরুষ		
502	NHW1345842	ফটো উপলব্ধ	503	NHW2751873	ফটো উপলব্ধ	Q 504	NHW2759322	ফটো উপলব্ধ
নাম : তনুশ্রী হীরা স্বামীর নাম: ব্রজেন্দ্রনাথ হীরা বাড়ির নং : n0309 বয়স : 34 লিঙ্গ : মহিলা			নাম : বিশ্বজিৎ বিশ্বাস পিতার নাম: বিধান বিশ্বাস বাড়ির নং : এন0001 বয়স : 22 লিঙ্গ : পুরুষ			নাম : শুকলা বিশ্বাস পিতার নাম: সুবল বিশ্বাস বাড়ির নং : এন0001 বয়স : 20 লিঙ্গ : মহিলা		
505	NHW2054484	ফটো উপলব্ধ	506	NHW1604511	ফটো উপলব্ধ	507	RHC2807758	ফটো উপলব্ধ
নাম : শিপ্রা পত্তনদার পিতার নাম: অজিত পত্তনদার বাড়ির নং : এন0040 বয়স : 27 লিঙ্গ : মহিলা			নাম : দুলাল রায় পিতার নাম: দ্বিজেন রায় বাড়ির নং : এন0001 বয়স : 33 লিঙ্গ : পুরুষ			নাম : নিখিল বিশ্বাস পিতার নাম: জীবন বিশ্বাস বাড়ির নং : এন0220 বয়স : 51 লিঙ্গ : পুরুষ		
508	NHW2026508	ফটো উপলব্ধ	509	ZUY1778802	ফটো উপলব্ধ	510	NHW2815694	ফটো উপলব্ধ
নাম : চুমকি মন্ডল স্বামীর নাম: উৎপল মন্ডল বাড়ির নং : এন0014 বয়স : 27 লিঙ্গ : মহিলা			নাম : সন্দীপা বিশ্বাস পিতার নাম: হরেন বিশ্বাস বাড়ির নং : এন0001 বয়স : 29 লিঙ্গ : মহিলা			নাম : বিউটি মন্ডল পিতার নাম: বাবু মন্ডল বাড়ির নং : এন0303 বয়স : 20 লিঙ্গ : মহিলা		



<p>511</p> <p>নাম : দীপা সাহা পিতার নাম: দিলীপ সাহা বাড়ির নং : এন0010 বয়স : 20 লিঙ্গ : মহিলা</p> <p>ফটো উপলব্ধ</p>	<p>NHW2828333</p>	<p>512</p> <p>নাম : পূজা দাস বৈরাগ্য পিতার নাম: সুভাষ দাস বৈরাগ্য বাড়ির নং : এন0034 বয়স : 19 লিঙ্গ : মহিলা</p> <p>ফটো উপলব্ধ</p>	<p>NHW2834216</p>	<p>513</p> <p>নাম : শান্তনু দাস বৈরাগ্য পিতার নাম: নির্মল দাসবৈরাগ্য বাড়ির নং : এন0035 বয়স : 19 লিঙ্গ : পুরুষ</p> <p>ফটো উপলব্ধ</p>	<p>NHW2834257</p>
<p>514</p> <p>নাম : কামনা মজুমদার মায়ের নাম: সুচিত্রা মজুমদার বাড়ির নং : এন0043 বয়স : 23 লিঙ্গ : মহিলা</p> <p>ফটো উপলব্ধ</p>	<p>NHW2829687</p>	<p>515</p> <p>নাম : সম্রাট মজুমদার মায়ের নাম: সুচিত্রা মজুমদার বাড়ির নং : এন0043 বয়স : 20 লিঙ্গ : পুরুষ</p> <p>ফটো উপলব্ধ</p>	<p>NHW2829760</p>		

516	SRA1725563	ফটো উপলব্ধ	517	NHW0437921	ফটো উপলব্ধ	518	GMV2724243	ফটো উপলব্ধ
নাম : পার্শ্বীয়া সাহা পিতার নাম: বীরেন সাহা বাড়ির নং : এন0073 বয়স : 30 লিঙ্গ : মহিলা			নাম : ছাবিনা খাতুন স্বামীর নাম: পাথকুড়ো বাড়ির নং : n0128 বয়স : 36 লিঙ্গ : মহিলা			নাম : বারিয়া খাতুন বিবি স্বামীর নাম: আজিজুল মোল্লা বাড়ির নং : n0192 বয়স : 41 লিঙ্গ : মহিলা		
519	GMV2616647	ফটো উপলব্ধ	520	NHW0437913	ফটো উপলব্ধ	521	NHW1508795	ফটো উপলব্ধ
নাম : আনোয়ারা খাতুন বিবি স্বামীর নাম: আব্দুল বারি মোল্লা বাড়ির নং : n0121 বয়স : 41 লিঙ্গ : মহিলা			নাম : মরিয়্যা বিবি স্বামীর নাম: আজিজুল সেখ বাড়ির নং : n0133 বয়স : 39 লিঙ্গ : মহিলা			নাম : বানুয়ারা বিবি স্বামীর নাম: আতাহার সেখ বাড়ির নং : n0184 বয়স : 41 লিঙ্গ : মহিলা		
522	NHW1911908	ফটো উপলব্ধ	523	NHW2121176	ফটো উপলব্ধ	524	NHW0439190	ফটো উপলব্ধ
নাম : ফিরদোস রহমান সেখ পিতার নাম: আতাহার সেখ বাড়ির নং : n0299 বয়স : 29 লিঙ্গ : পুরুষ			নাম : সখিনা খাতুন স্বামীর নাম: ফিরদোস রহমান সেখ বাড়ির নং : এন0299 বয়স : 30 লিঙ্গ : মহিলা			নাম : লাভলি খাতুন সেখ স্বামীর নাম: আকমান সেখ বাড়ির নং : n0131 বয়স : 39 লিঙ্গ : মহিলা		
525	NHW1436039	ফটো উপলব্ধ	526	NHW2547644	ফটো উপলব্ধ	527	GMV2317030	ফটো উপলব্ধ
নাম : পলাশ ঘোষ পিতার নাম: প্রভাত ঘোষ বাড়ির নং : n0079 বয়স : 33 লিঙ্গ : পুরুষ			নাম : মিনাকী ঘোষ স্বামীর নাম: প্রকাশ ঘোষ বাড়ির নং : এন0079 বয়স : 23 লিঙ্গ : মহিলা			নাম : ভরত কুমার ঘোষ পিতার নাম: গৌর ঘোষ বাড়ির নং : n0083 বয়স : 65 লিঙ্গ : পুরুষ		
528	GMV2616639	ফটো উপলব্ধ	529	GMV2482487	ফটো উপলব্ধ	530	GMV2076545	ফটো উপলব্ধ
নাম : মমতা ঘোষ স্বামীর নাম: সুজিত ঘোষ. বাড়ির নং : n0081 বয়স : 39 লিঙ্গ : মহিলা			নাম : বিশ্বজিৎ ঘোষ পিতার নাম: দুর্গোদন ঘোষ ঘোষ বাড়ির নং : n0082 বয়স : 39 লিঙ্গ : পুরুষ			নাম : খগেনচন্দ্র ঘোষ পিতার নাম: যুতুরাম ঘোষ বাড়ির নং : n0081 বয়স : 57 লিঙ্গ : পুরুষ		
531	GMV2317022	ফটো উপলব্ধ	532	NHW2632115	ফটো উপলব্ধ	533	NHW2624187	ফটো উপলব্ধ
নাম : ঝর্ণা ঘোষ স্বামীর নাম: খগেনচন্দ্র ঘোষ বাড়ির নং : n0081 বয়স : 42 লিঙ্গ : মহিলা			নাম : মনামী ঘোষ পিতার নাম: নিশীথ ঘোষ বাড়ির নং : এন0081 বয়স : 21 লিঙ্গ : মহিলা			নাম : দেবেন্দ্র ঘোষ পিতার নাম: দেবব্রত ঘোষ বাড়ির নং : এন0067 বয়স : 21 লিঙ্গ : পুরুষ		
534	NHW1912211	ফটো উপলব্ধ	535	NHW1912278	ফটো উপলব্ধ	536	GMV2724235	ফটো উপলব্ধ
নাম : আলিয়া খাতুন মণ্ডল স্বামীর নাম: সাহাবুদ্দিন মণ্ডল বাড়ির নং : n0078 বয়স : 35 লিঙ্গ : মহিলা			নাম : মিঠু ঘোষ স্বামীর নাম: পলাশ ঘোষ বাড়ির নং : n0079 বয়স : 28 লিঙ্গ : মহিলা			নাম : সুপ্রিয়া ঘোষ স্বামীর নাম: পরিমল ঘোষ বাড়ির নং : এন0019 বয়স : 37 লিঙ্গ : মহিলা		
537	NHW2547412	ফটো উপলব্ধ	538	GMV2724623	ফটো উপলব্ধ	539	GMV2568327	ফটো উপলব্ধ
নাম : শুভজিৎ ঘোষ পিতার নাম: সমর ঘোষ বাড়ির নং : এন0079 বয়স : 22 লিঙ্গ : পুরুষ			নাম : চায়না ঘোষ স্বামীর নাম: গয়ানাথ ঘোষ বাড়ির নং : ছটকা বয়স : 50 লিঙ্গ : মহিলা			নাম : মিঠু ঘোষ স্বামীর নাম: সুব্রত ঘোষ বাড়ির নং : n0067 বয়স : 44 লিঙ্গ : মহিলা		
540	GMV2076867	ফটো উপলব্ধ	541	GMV2482453	ফটো উপলব্ধ	542	GMV1701788	ফটো উপলব্ধ
নাম : সুব্রত ঘোষ পিতার নাম: ননী গোপাল ঘোষ বাড়ির নং : n0067 বয়স : 48 লিঙ্গ : পুরুষ			নাম : সুচিত্রা ঘোষ স্বামীর নাম: দেবব্রত ঘোষ বাড়ির নং : n0067 বয়স : 40 লিঙ্গ : মহিলা			নাম : দেবব্রত ঘোষ পিতার নাম: ননীগোপাল ঘোষ বাড়ির নং : n0067 বয়স : 46 লিঙ্গ : পুরুষ		
543	WB/11/070/177483	ফটো উপলব্ধ	544	WB/11/070/17749	ফটো উপলব্ধ	545	GMV2317543	ফটো উপলব্ধ
নাম : মিনতী ঘোষ স্বামীর নাম: ননীগোপাল ঘোষ বাড়ির নং : n0067 বয়স : 66 লিঙ্গ : মহিলা			নাম : ননীগোপাল ঘোষ পিতার নাম: ক্ষুদিরাম ঘোষ বাড়ির নং : n0067 বয়স : 71 লিঙ্গ : পুরুষ			নাম : গৌতম ঘোষ পিতার নাম: গয়ানাথ ঘোষ বাড়ির নং : n0078 বয়স : 42 লিঙ্গ : পুরুষ		

546 নাম : বর্নালী ঘোষ স্বামীর নাম: গৌতম ঘোষ বাড়ির নং : n0078 বয়স : 31 লিঙ্গ : মহিলা	NHW1608074 ফটো উপলব্ধ	547 নাম : পরিমল ঘোষ পিতার নাম: গয়ানাথ ঘোষ বাড়ির নং : n0078 বয়স : 40 লিঙ্গ : পুরুষ	GMY2616704 ফটো উপলব্ধ	548 নাম : মানব ঘোষ পিতার নাম: গয়ানাথ ঘোষ বাড়ির নং : n0078 বয়স : 35 লিঙ্গ : পুরুষ	NHW1245760 ফটো উপলব্ধ
549 নাম : শ্যামল ঘোষ পিতার নাম: কাশীনাথ ঘোষ বাড়ির নং : n0078 বয়স : 49 লিঙ্গ : পুরুষ	WB/11/070/177767 ফটো উপলব্ধ	550 নাম : সাগরিকা ঘোষ স্বামীর নাম: শ্যামল ঘোষ বাড়ির নং : n0078 বয়স : 40 লিঙ্গ : মহিলা	GMY2568319 ফটো উপলব্ধ	551 নাম : বিমল ঘোষ পিতার নাম: কাশীনাথ ঘোষ বাড়ির নং : n0078 বয়স : 40 লিঙ্গ : পুরুষ	GMY2317527 ফটো উপলব্ধ
552 নাম : প্রভাত ঘোষ পিতার নাম: শিবচন্দ্র ঘোষ বাড়ির নং : n0079 বয়স : 65 লিঙ্গ : পুরুষ	NHW2536118 ফটো উপলব্ধ	553 নাম : শিখারানী ঘোষ স্বামীর নাম: প্রভাত ঘোষ বাড়ির নং : n0079 বয়স : 57 লিঙ্গ : মহিলা	WB/11/070/177534 ফটো উপলব্ধ	554 নাম : প্রকাশ ঘোষ পিতার নাম: প্রভাত ঘোষ বাড়ির নং : n0079 বয়স : 31 লিঙ্গ : পুরুষ	NHW1608041 ফটো উপলব্ধ
555 নাম : সমর ঘোষ পিতার নাম: শিবচন্দ্র ঘোষ বাড়ির নং : n0079 বয়স : 49 লিঙ্গ : পুরুষ	WB/11/070/177765 ফটো উপলব্ধ	556 নাম : সুখেন ঘোষ পিতার নাম: যুতুরাম ঘোষ বাড়ির নং : n0081 বয়স : 66 লিঙ্গ : পুরুষ	WB/11/070/177700 ফটো উপলব্ধ	557 নাম : বন্দনা ঘোষ স্বামীর নাম: সুখেন ঘোষ বাড়ির নং : n0081 বয়স : 59 লিঙ্গ : মহিলা	WB/11/070/177884 ফটো উপলব্ধ
558 নাম : তাপসী ঘোষ স্বামীর নাম: প্রসেনজিৎ ঘোষ বাড়ির নং : n0082 বয়স : 31 লিঙ্গ : মহিলা	NHW1731322 ফটো উপলব্ধ	559 নাম : ডাকুরাম ঘোষ পিতার নাম: গৌর ঘোষ বাড়ির নং : n0083 বয়স : 76 লিঙ্গ : পুরুষ	WB/11/070/177459 ফটো উপলব্ধ	560 নাম : ছায়ারানী ঘোষ স্বামীর নাম: ডাকুরাম ঘোষ বাড়ির নং : n0083 বয়স : 66 লিঙ্গ : মহিলা	WB/11/070/177394 ফটো উপলব্ধ
561 নাম : শৈলেন ঘোষ পিতার নাম: ডাকুরাম ঘোষ বাড়ির নং : n0083 বয়স : 49 লিঙ্গ : পুরুষ	WB/11/070/177473 ফটো উপলব্ধ	562 নাম : যোগমায়া ঘোষ স্বামীর নাম: শৈলেন ঘোষ বাড়ির নং : n0083 বয়স : 48 লিঙ্গ : মহিলা	GMY2616654 ফটো উপলব্ধ	563 নাম : দীপক কুমার ঘোষ পিতার নাম: ডাকুরাম ঘোষ বাড়ির নং : n0083 বয়স : 43 লিঙ্গ : পুরুষ	GMY2076560 ফটো উপলব্ধ
564 নাম : তুলিকা ঘোষ স্বামীর নাম: দীপক কুমার ঘোষ বাড়ির নং : n0083 বয়স : 34 লিঙ্গ : মহিলা	NHW1436088 ফটো উপলব্ধ	565 নাম : অর্চনা ঘোষ স্বামীর নাম: ভরত ঘোষ বাড়ির নং : n0083 বয়স : 56 লিঙ্গ : মহিলা	WB/11/070/177395 ফটো উপলব্ধ	566 নাম : নয়ন ঘোষ পিতার নাম: ভরত ঘোষ বাড়ির নং : n0083 বয়স : 39 লিঙ্গ : মহিলা	GMY2568152 ফটো উপলব্ধ
567 নাম : মরুরানী ঘোষ স্বামীর নাম: সমর ঘোষ বাড়ির নং : n0186 বয়স : 43 লিঙ্গ : মহিলা	GMY2075836 ফটো উপলব্ধ	568 নাম : জয়ন্তী ঘোষ স্বামীর নাম: মানব ঘোষ বাড়ির নং : n0078 বয়স : 29 লিঙ্গ : মহিলা	NHW1827310 ফটো উপলব্ধ	569 নাম : কাশীনাথ ঘোষ পিতার নাম: নেহু ঘোষ বাড়ির নং : n0078 বয়স : 69 লিঙ্গ : পুরুষ	WB/11/070/177225 ফটো উপলব্ধ
570 নাম : কল্পনা ঘোষ স্বামীর নাম: কাশীনাথ ঘোষ বাড়ির নং : n0078 বয়স : 66 লিঙ্গ : মহিলা	WB/11/070/177536 ফটো উপলব্ধ	571 নাম : সন্দীপ ঘোষ পিতার নাম: শ্যামল ঘোষ বাড়ির নং : এন0078 বয়স : 20 লিঙ্গ : পুরুষ	NHW2762573 ফটো উপলব্ধ	572 নাম : অসিত ঘোষ পিতার নাম: যুতুরাম ঘোষ বাড়ির নং : n0081 বয়স : 58 লিঙ্গ : পুরুষ	WB/11/070/177789 ফটো উপলব্ধ
573 নাম : স্বপারানী ঘোষ স্বামীর নাম: অসিত ঘোষ বাড়ির নং : n0081 বয়স : 50 লিঙ্গ : মহিলা	WB/11/070/177539 ফটো উপলব্ধ	574 নাম : পিঙ্কু ঘোষ পিতার নাম: অসিত ঘোষ বাড়ির নং : n0081 বয়স : 29 লিঙ্গ : পুরুষ	NHW1827286 ফটো উপলব্ধ	575 নাম : নিশীথ ঘোষ পিতার নাম: যুতুরাম ঘোষ বাড়ির নং : n0081 বয়স : 50 লিঙ্গ : পুরুষ	WB/11/070/177205 ফটো উপলব্ধ

576	GMY1702083	ফটো উপলব্ধ	577	GMY2724524	ফটো উপলব্ধ	578	WB/11/070/177396	ফটো উপলব্ধ
নাম : সুজিত ঘোষ পিতার নাম: যুতুরাম ঘোষ বাড়ির নং : n0081 বয়স : 45 লিঙ্গ : পুরুষ			নাম : কাঞ্চনা ঘোষ স্বামীর নাম: নিশীত ঘোষ বাড়ির নং : n0081 বয়স : 37 লিঙ্গ : মহিলা			নাম : সন্ধ্যারানী ঘোষ স্বামীর নাম: লক্ষন ঘোষ বাড়ির নং : n0082 বয়স : 66 লিঙ্গ : মহিলা		
579	NHW2320802	ফটো উপলব্ধ	580	NHW2320794	ফটো উপলব্ধ	581	GMY2317014	ফটো উপলব্ধ
নাম : অর্জুন ঘোষ পিতার নাম: গৌর ঘোষ বাড়ির নং : n0082 বয়স : 70 লিঙ্গ : পুরুষ			নাম : ডলিরাণী ঘোষ স্বামীর নাম: অর্জুন ঘোষ বাড়ির নং : n0082 বয়স : 58 লিঙ্গ : মহিলা			নাম : সুভাষ চন্দ্র ঘোষ পিতার নাম: অর্জুন ঘোষ বাড়ির নং : n0082 বয়স : 39 লিঙ্গ : পুরুষ		
582	WB/11/070/177474	ফটো উপলব্ধ	583	WB/11/070/177397	ফটো উপলব্ধ	584	NHW1245737	ফটো উপলব্ধ
নাম : দুর্ঘোধন ঘোষ পিতার নাম: গৌর ঘোষ বাড়ির নং : n0082 বয়স : 69 লিঙ্গ : পুরুষ			নাম : ফুলকুমারী ঘোষ স্বামীর নাম: দুর্ঘোধন ঘোষ বাড়ির নং : n0082 বয়স : 57 লিঙ্গ : মহিলা			নাম : প্রসেনজিত ঘোষ পিতার নাম: দুর্ঘোধন ঘোষ বাড়ির নং : n0082 বয়স : 35 লিঙ্গ : পুরুষ		
585	NHW1509181	ফটো উপলব্ধ	586	WB/11/070/174923	ফটো উপলব্ধ	587	NHW2672079	ফটো উপলব্ধ
নাম : সমাপ্তি ঘোষ স্বামীর নাম: সুভাষ চন্দ্র ঘোষ বাড়ির নং : n0082 বয়স : 33 লিঙ্গ : মহিলা			নাম : স্বপন দাস পিতার নাম: যতীন দাস বাড়ির নং : n0302 বয়স : 57 লিঙ্গ : পুরুষ			নাম : শিখা দাস স্বামীর নাম: মুরারী দাস বাড়ির নং : এন0295 বয়স : 31 লিঙ্গ : মহিলা		
588	WB/11/070/174467	ফটো উপলব্ধ	589	NHW1342112	ফটো উপলব্ধ	590	NHW1245729	ফটো উপলব্ধ
নাম : মেনকা দাস স্বামীর নাম: স্বপন দাস বাড়ির নং : n0294 বয়স : 51 লিঙ্গ : মহিলা			নাম : মুরারী দাস পিতার নাম: স্বপন দাস বাড়ির নং : n0295 বয়স : 36 লিঙ্গ : পুরুষ			নাম : শীলা বিশ্বাস স্বামীর নাম: হরেন বিশ্বাস বাড়ির নং : n0114 বয়স : 37 লিঙ্গ : মহিলা		
591	GMY2724508	ফটো উপলব্ধ	Q 592	NHW2478600	ফটো উপলব্ধ	593	WB/11/070/177531	ফটো উপলব্ধ
নাম : প্রেমচাঁদ বিশ্বাস পিতার নাম: হরেকৃষ্ণ বিশ্বাস বাড়ির নং : n0114 বয়স : 39 লিঙ্গ : পুরুষ			নাম : সুচিত্রা বিশ্বাস স্বামীর নাম: শুভম কান্তি বিশ্বাস বাড়ির নং : এন0039 বয়স : 23 লিঙ্গ : মহিলা			নাম : হরেকৃষ্ণ বিশ্বাস পিতার নাম: নগর বিশ্বাস বাড়ির নং : n0114 বয়স : 81 লিঙ্গ : পুরুষ		
594	WB/11/070/177595	ফটো উপলব্ধ	595	GMY2076594	ফটো উপলব্ধ	596	GMY2076586	ফটো উপলব্ধ
নাম : চপলা বিশ্বাস স্বামীর নাম: হরেকৃষ্ণ বিশ্বাস বাড়ির নং : n0114 বয়স : 67 লিঙ্গ : মহিলা			নাম : হরেন বিশ্বাস পিতার নাম: হরেকৃষ্ণ বিশ্বাস বাড়ির নং : n0114 বয়স : 43 লিঙ্গ : পুরুষ			নাম : লালচাঁদ বিশ্বাস পিতার নাম: হরেকৃষ্ণ বিশ্বাস বাড়ির নং : n0114 বয়স : 43 লিঙ্গ : পুরুষ		
597	NHW1436070	ফটো উপলব্ধ	598	WB/11/070/174629	ফটো উপলব্ধ	599	NHW0438267	ফটো উপলব্ধ
নাম : বিশ্বজিৎ বিশ্বাস পিতার নাম: হরেকৃষ্ণ বিশ্বাস বাড়ির নং : n0114 বয়স : 38 লিঙ্গ : পুরুষ			নাম : লুতফল বিশ্বাস পিতার নাম: জুব্বার বিশ্বাস বাড়ির নং : n0224 বয়স : 86 লিঙ্গ : পুরুষ			নাম : ভানুমতি বিশ্বাস (মজুমদার) স্বামীর নাম: পরিমল বিশ্বাস বাড়ির নং : n0132 বয়স : 39 লিঙ্গ : মহিলা		
600	GMY2616746	ফটো উপলব্ধ	601	GMY2616738	ফটো উপলব্ধ	602	NHW1245745	ফটো উপলব্ধ
নাম : মান্নি বৈরাগ্য স্বামীর নাম: বিমল বৈরাগ্য বাড়ির নং : n0122 বয়স : 39 লিঙ্গ : মহিলা			নাম : নওসাদ মণ্ডল পিতার নাম: বাডু মণ্ডল বাড়ির নং : n0069 বয়স : 39 লিঙ্গ : পুরুষ			নাম : ইসাদ মন্ডল পিতার নাম: ধড়ু মন্ডল বাড়ির নং : n0069 বয়স : 37 লিঙ্গ : পুরুষ		
603	NHW1985027	ফটো উপলব্ধ	604	NHW1985035	ফটো উপলব্ধ	605	NHW1509116	ফটো উপলব্ধ
নাম : সানোজা মন্ডল স্বামীর নাম: ইসাদ মন্ডল বাড়ির নং : n0069 বয়স : 29 লিঙ্গ : মহিলা			নাম : মনিমা মন্ডল স্বামীর নাম: নওসাদ মন্ডল বাড়ির নং : n0069 বয়স : 28 লিঙ্গ : মহিলা			নাম : আব্দুল আলিম মন্ডল পিতার নাম: আতর আলি মন্ডল বাড়ির নং : n0135 বয়স : 38 লিঙ্গ : পুরুষ		



606 নাম : প্রদীপ মণ্ডল মায়ের নাম: মালতী মণ্ডল বাড়ির নং : n0113 বয়স : 29 লিঙ্গ : পুরুষ	NHW1912229 ফটো উপলব্ধ	607 নাম : সরস্বতী মণ্ডল পিতার নাম: মালতী মণ্ডল বাড়ির নং : n0113 বয়স : 30 লিঙ্গ : মহিলা	NHW1912237 ফটো উপলব্ধ	608 নাম : শ্রীবাস মন্ডল পিতার নাম: সুরেন মন্ডল বাড়ির নং : n0118 বয়স : 30 লিঙ্গ : পুরুষ	NHW1985019 ফটো উপলব্ধ
609 নাম : অপর্ণা মন্ডল স্বামীর নাম: বিজয় মন্ডল বাড়ির নং : এন0118 বয়স : 24 লিঙ্গ : মহিলা	NHW2632594 ফটো উপলব্ধ	610 নাম : ফুলজন মন্ডল স্বামীর নাম: আবু তালেপ মন্ডল বাড়ির নং : n0117 বয়স : 47 লিঙ্গ : মহিলা	GMW2697068 ফটো উপলব্ধ	611 নাম : আবু তালেব মন্ডল পিতার নাম: নুরহক মন্ডল বাড়ির নং : n0117 বয়স : 51 লিঙ্গ : পুরুষ	NHW2341857 ফটো উপলব্ধ
612 নাম : মনা মন্ডল স্বামীর নাম: সহিদুল মন্ডল বাড়ির নং : n0117 বয়স : 37 লিঙ্গ : মহিলা	GMW2724615 ফটো উপলব্ধ	613 নাম : সঞ্জয় মন্ডল পিতার নাম: চাঁদমোহন মন্ডল বাড়ির নং : n0118 বয়স : 25 লিঙ্গ : পুরুষ	NHW2342129 ফটো উপলব্ধ	614 নাম : উর্মিলা মন্ডল পিতার নাম: সুরেন মন্ডল বাড়ির নং : n0118 বয়স : 25 লিঙ্গ : মহিলা	NHW2342202 ফটো উপলব্ধ
615 নাম : ওমেতন মন্ডল পিতার নাম: জঙ্গলী মণ্ডল বাড়ির নং : n0115 বয়স : 48 লিঙ্গ : পুরুষ	WB/11/070/264549 ফটো উপলব্ধ	616 নাম : পিয়ালী সরকার মন্ডল স্বামীর নাম: গৌরপদ মন্ডল বাড়ির নং : n0118 বয়স : 24 লিঙ্গ : মহিলা	NHW2342160 ফটো উপলব্ধ	617 নাম : সাহান্নারা খাতুন মন্ডল স্বামীর নাম: কিতাব আলি মন্ডল বাড়ির নং : ছটকা চক পাড়া বয়স : 25 লিঙ্গ : মহিলা	NHW2137149 ফটো উপলব্ধ
618 নাম : গৌরী মন্ডল পিতার নাম: গোবিন্দ চন্দ্র মন্ডল বাড়ির নং : এন0118 বয়স : 21 লিঙ্গ : মহিলা	NHW2632453 ফটো উপলব্ধ	619 নাম : মৌসুমী মন্ডল স্বামীর নাম: বাবুল মন্ডল বাড়ির নং : এন0109 বয়স : 31 লিঙ্গ : মহিলা	NHW2547545 ফটো উপলব্ধ	620 নাম : রেনুকা খাতুন পিতার নাম: ফরিদ মন্ডল বাড়ির নং : এন0115 বয়স : 27 লিঙ্গ : মহিলা	NHW2547495 ফটো উপলব্ধ
621 নাম : রুমনা খাতুন পিতার নাম: নাসিরউদ্দিন মন্ডল বাড়ির নং : এন0094 বয়স : 23 লিঙ্গ : মহিলা	NHW2547735 ফটো উপলব্ধ	622 নাম : নাসিরউদ্দিন মন্ডল পিতার নাম: আব্দুলরসিদ মন্ডল বাড়ির নং : n0094 বয়স : 40 লিঙ্গ : পুরুষ	NHW2690097 ফটো উপলব্ধ	623 নাম : বিশখা মন্ডল স্বামীর নাম: সুরেন মন্ডল বাড়ির নং : n0072 বয়স : 51 লিঙ্গ : মহিলা	WB/11/070/177596 ফটো উপলব্ধ
624 নাম : কাসেম মন্ডল পিতার নাম: রহমত মন্ডল বাড়ির নং : n0093 বয়স : 71 লিঙ্গ : পুরুষ	WB/11/070/177838 ফটো উপলব্ধ	625 নাম : নবিছন মন্ডল স্বামীর নাম: আপতান মন্ডল বাড়ির নং : n0093 বয়স : 66 লিঙ্গ : মহিলা	WB/11/070/177471 ফটো উপলব্ধ	626 নাম : জহিরুদ্দিন মণ্ডল পিতার নাম: কাসেম মণ্ডল বাড়ির নং : n0093 বয়স : 39 লিঙ্গ : পুরুষ	GMW2317550 ফটো উপলব্ধ
627 নাম : ফিরোজা মন্ডল স্বামীর নাম: আসাদুল মন্ডল বাড়ির নং : n0093 বয়স : 36 লিঙ্গ : মহিলা	GMW2724599 ফটো উপলব্ধ	628 নাম : আব্দুলরসিদ মন্ডল পিতার নাম: নুরহক মন্ডল বাড়ির নং : n0094 বয়স : 71 লিঙ্গ : পুরুষ	WB/11/070/177821 ফটো উপলব্ধ	629 নাম : রাহেলা মন্ডল স্বামীর নাম: আব্দুলরসিদ মন্ডল বাড়ির নং : n0094 বয়স : 67 লিঙ্গ : মহিলা	WB/11/070/177439 ফটো উপলব্ধ
630 নাম : গিয়াসউদ্দিন মন্ডল পিতার নাম: আব্দুল রসিদ মন্ডল বাড়ির নং : n0094 বয়স : 45 লিঙ্গ : পুরুষ	GMW1765627 ফটো উপলব্ধ	631 নাম : সরিফা খাতুন স্বামীর নাম: নাসিরুদ্দিন মন্ডল বাড়ির নং : n0094 বয়স : 42 লিঙ্গ : মহিলা	GMW2317048 ফটো উপলব্ধ	632 নাম : সাহারালী মন্ডল পিতার নাম: মফেজ মন্ডল বাড়ির নং : n0109 বয়স : 87 লিঙ্গ : পুরুষ	WB/11/070/177523 ফটো উপলব্ধ
633 নাম : আনারুল মন্ডল পিতার নাম: সাহারালী মন্ডল বাড়ির নং : n0109 বয়স : 55 লিঙ্গ : পুরুষ	NHW2782829 ফটো উপলব্ধ	634 নাম : রফিজা মন্ডল স্বামীর নাম: আনারুল মন্ডল বাড়ির নং : n0109 বয়স : 49 লিঙ্গ : মহিলা	NHW2782877 ফটো উপলব্ধ	635 নাম : সাহাবুদ্দিন মন্ডল পিতার নাম: সাহারালী মন্ডল বাড়ির নং : n0109 বয়স : 41 লিঙ্গ : পুরুষ	GMW2317055 ফটো উপলব্ধ



636 নাম : বাবলু মন্ডল পিতার নাম: সাহারালী মন্ডল বাড়ির নং : n0109 বয়স : 37 লিঙ্গ : পুরুষ	NHW1245752 ফটো উপলব্ধ	637 নাম : বাঁচেনা মন্ডল স্বামীর নাম: কাসেদ মন্ডল বাড়ির নং : n0109 বয়স : 66 লিঙ্গ : মহিলা	WB/11/070/177427 ফটো উপলব্ধ	638 নাম : আশাদুল মন্ডল পিতার নাম: কাসেদ মন্ডল বাড়ির নং : n0109 বয়স : 39 লিঙ্গ : পুরুষ	GMY2616753 ফটো উপলব্ধ
639 নাম : আব্দুল গনি মন্ডল পিতার নাম: আনারুল মন্ডল বাড়ির নং : n0109 বয়স : 33 লিঙ্গ : পুরুষ	NHW1731249 ফটো উপলব্ধ	640 নাম : আকাশ মন্ডল পিতার নাম: আসাদুল মন্ডল বাড়ির নং : এন0109 বয়স : 20 লিঙ্গ : পুরুষ	NHW2759280 ফটো উপলব্ধ	641 নাম : আলিয়া মন্ডল স্বামীর নাম: ফরিদ মন্ডল বাড়ির নং : n0112 বয়স : 61 লিঙ্গ : মহিলা	WB/11/070/177502 ফটো উপলব্ধ
642 নাম : মিকাইল মন্ডল পিতার নাম: আফতান মন্ডল বাড়ির নং : n0112 বয়স : 40 লিঙ্গ : পুরুষ	GMY2317568 ফটো উপলব্ধ	643 নাম : ফরিদ মন্ডল পিতার নাম: জঙ্গলী মন্ডল বাড়ির নং : n0115 বয়স : 71 লিঙ্গ : পুরুষ	WB/11/070/177705 ফটো উপলব্ধ	644 নাম : মরিয়ম মন্ডল স্বামীর নাম: বাডু মন্ডল বাড়ির নং : n0115 বয়স : 61 লিঙ্গ : মহিলা	WB/11/070/177330 ফটো উপলব্ধ
645 নাম : চায়না বিবি স্বামীর নাম: রমেতুল মন্ডল বাড়ির নং : n0115 বয়স : 31 লিঙ্গ : মহিলা	NHW1827328 ফটো উপলব্ধ	646 নাম : আর্জব মন্ডল পিতার নাম: নুরহক মন্ডল বাড়ির নং : n0117 বয়স : 70 লিঙ্গ : পুরুষ	WB/11/070/177689 ফটো উপলব্ধ	647 নাম : আশাফন মন্ডল স্বামীর নাম: আর্জব মন্ডল বাড়ির নং : n0117 বয়স : 61 লিঙ্গ : মহিলা	WB/11/070/177503 ফটো উপলব্ধ
648 নাম : আমজাদ মন্ডল পিতার নাম: নুরহক মন্ডল বাড়ির নং : n0117 বয়স : 66 লিঙ্গ : পুরুষ	WB/11/070/177261 ফটো উপলব্ধ	649 নাম : সুরজিয়া মন্ডল স্বামীর নাম: আমজাদ মন্ডল বাড়ির নং : n0117 বয়স : 56 লিঙ্গ : মহিলা	WB/11/070/177501 ফটো উপলব্ধ	650 নাম : চাঁদমোহন মন্ডল পিতার নাম: মাখন মন্ডল বাড়ির নং : n0118 বয়স : 64 লিঙ্গ : পুরুষ	WB/11/070/177831 ফটো উপলব্ধ
651 নাম : সুজয় মন্ডল পিতার নাম: চাঁদমোহন মন্ডল বাড়ির নং : n0118 বয়স : 31 লিঙ্গ : পুরুষ	NHW1608033 ফটো উপলব্ধ	652 নাম : সুরেন মন্ডল পিতার নাম: মাখন মন্ডল বাড়ির নং : n0118 বয়স : 57 লিঙ্গ : পুরুষ	WB/11/070/177870 ফটো উপলব্ধ	653 নাম : গৌরপদ মন্ডল পিতার নাম: সুরেন মন্ডল বাড়ির নং : n0118 বয়স : 36 লিঙ্গ : পুরুষ	NHW1342914 ফটো উপলব্ধ
654 নাম : গোবিন্দ চন্দ্র মন্ডল পিতার নাম: মাখন চন্দ্র মন্ডল বাড়ির নং : n0118 বয়স : 45 লিঙ্গ : পুরুষ	GMY2076602 ফটো উপলব্ধ	655 নাম : শিপ্রা মন্ডল স্বামীর নাম: গোবিন্দ চন্দ্র মন্ডল বাড়ির নং : n0118 বয়স : 39 লিঙ্গ : মহিলা	NHW1731314 ফটো উপলব্ধ	656 নাম : বিজয় মন্ডল পিতার নাম: চাঁদ মোহন মন্ডল বাড়ির নং : n0118 বয়স : 33 লিঙ্গ : পুরুষ	NHW1436054 ফটো উপলব্ধ
657 নাম : জেসমিন খাতুন স্বামীর নাম: সেলিমা মোল্লা বাড়ির নং : এন0111 বয়স : 27 লিঙ্গ : মহিলা	UJM1890979 ফটো উপলব্ধ	658 নাম : ফজিলা বিবি মন্ডল স্বামীর নাম: ধুলো মন্ডল বাড়ির নং : n0123 বয়স : 38 লিঙ্গ : মহিলা	GMY2724557 ফটো উপলব্ধ	659 নাম : আকাশ মন্ডল স্বামীর নাম: ফজিলা মন্ডল বাড়ির নং : এন0123 বয়স : 20 লিঙ্গ : পুরুষ	NHW2760544 ফটো উপলব্ধ
660 নাম : সুজাতা মন্ডল স্বামীর নাম: বিকাশ মন্ডল বাড়ির নং : n0200 বয়স : 36 লিঙ্গ : মহিলা	NHW1234236 ফটো উপলব্ধ	661 নাম : সুমন মন্ডল পিতার নাম: আমজাদ মন্ডল বাড়ির নং : n0117 বয়স : 26 লিঙ্গ : পুরুষ	NHW2103356 ফটো উপলব্ধ	662 নাম : কিতাব আলি মন্ডল পিতার নাম: ফরিদ মন্ডল বাড়ির নং : n0115 বয়স : 29 লিঙ্গ : পুরুষ	NHW1984822 ফটো উপলব্ধ
663 নাম : কাজল মালিথ্যা পিতার নাম: আনারুল মালিথ্যা বাড়ির নং : n0316 বয়স : 30 লিঙ্গ : পুরুষ	NHW2025831 ফটো উপলব্ধ	664 নাম : সেরিনা খাতুন স্বামীর নাম: কাজল মালিথ্যা বাড়ির নং : এন0106 বয়স : 23 লিঙ্গ : মহিলা	NHW2547578 ফটো উপলব্ধ	665 নাম : শাকিব মোল্লা পিতার নাম: আজমত মোল্লা বাড়ির নং : এন0102 বয়স : 21 লিঙ্গ : পুরুষ	NHW2632271 ফটো উপলব্ধ



666	NHW2478196	ফটো উপলব্ধ	667	NHW2478220	ফটো উপলব্ধ	668	NHW2341840	ফটো উপলব্ধ
নাম : সেলিম মোল্লা পিতার নাম: আজমত মোল্লা বাড়ির নং : ছিটকা বয়স : 23 লিঙ্গ : পুরুষ			নাম : সবিরুল মোল্লা পিতার নাম: আব্দুল বারী মোলা বাড়ির নং : ছিটকা বয়স : 23 লিঙ্গ : পুরুষ			নাম : মিরাজ মোল্লা পিতার নাম: হাফেজ মোল্লা বাড়ির নং : n0111 বয়স : 48 লিঙ্গ : পুরুষ		
669	NHW1912328	ফটো উপলব্ধ	670	NHW2632461	ফটো উপলব্ধ	671	NHW1912252	ফটো উপলব্ধ
নাম : সানারুল মোল্লা পিতার নাম: সিরাজ মোল্লা বাড়ির নং : n0102 বয়স : 28 লিঙ্গ : পুরুষ			নাম : সঙ্গীতা মোল্লা স্বামীর নাম: বিল্লাল মোল্লা বাড়ির নং : এন0102 বয়স : 21 লিঙ্গ : মহিলা			নাম : বেলাল মোল্লা পিতার নাম: হেকমত মোল্লা বাড়ির নং : n0102 বয়স : 29 লিঙ্গ : পুরুষ		
672	NHW1912294	ফটো উপলব্ধ	673	NHW1436062	ফটো উপলব্ধ	674	NHW1509132	ফটো উপলব্ধ
নাম : তাহেরা মোল্লা স্বামীর নাম: আরুজল মোল্লা বাড়ির নং : n0111 বয়স : 30 লিঙ্গ : মহিলা			নাম : রফিকুল মোল্লা পিতার নাম: বকস মোল্লা বাড়ির নং : n0098 বয়স : 40 লিঙ্গ : পুরুষ			নাম : সেলিম মোল্লা পিতার নাম: হারুন মোল্লা বাড়ির নং : n0111 বয়স : 39 লিঙ্গ : পুরুষ		
675	WB/11/070/177415	ফটো উপলব্ধ	676	WB/11/070/177437	ফটো উপলব্ধ	677	NHW1608132	ফটো উপলব্ধ
নাম : আজিজুল মোল্লা পিতার নাম: বকস মোল্লা বাড়ির নং : n0177 বয়স : 49 লিঙ্গ : পুরুষ			নাম : খদেজান মোল্লা স্বামীর নাম: লিফান মোল্লা বাড়ির নং : n0095 বয়স : 53 লিঙ্গ : মহিলা			নাম : প্রেমরুল মোল্লা পিতার নাম: ইসরাইল মোল্লা বাড়ির নং : n0095 বয়স : 40 লিঙ্গ : পুরুষ		
678	WB/11/070/177548	ফটো উপলব্ধ	679	WB/11/070/177511	ফটো উপলব্ধ	680	GMV2697076	ফটো উপলব্ধ
নাম : আলফন মোল্লা স্বামীর নাম: ইমরান মোল্লা বাড়ির নং : n0097 বয়স : 61 লিঙ্গ : মহিলা			নাম : ইমরান মোল্লা পিতার নাম: ছিপারুদ্দিন মোল্লা বাড়ির নং : n0098 বয়স : 71 লিঙ্গ : পুরুষ			নাম : আব্দুল বারী মোল্লা পিতার নাম: ইমরান মোল্লা বাড়ির নং : n0098 বয়স : 42 লিঙ্গ : পুরুষ		
681	NHW1731280	ফটো উপলব্ধ	682	NHW1509090	ফটো উপলব্ধ	683	WB/11/070/177832	ফটো উপলব্ধ
নাম : মসলিমা মোল্লা স্বামীর নাম: রফিকুল মোল্লা বাড়ির নং : n0098 বয়স : 31 লিঙ্গ : মহিলা			নাম : অকিব মোল্লা পিতার নাম: ইসরাইল মোল্লা বাড়ির নং : n0098 বয়স : 37 লিঙ্গ : পুরুষ			নাম : গৌফুর মোল্লা পিতার নাম: পাতান মোল্লা বাড়ির নং : n0099 বয়স : 57 লিঙ্গ : পুরুষ		
684	WB/11/070/177547	ফটো উপলব্ধ	685	WB/11/070/177828	ফটো উপলব্ধ	686	GMV2076875	ফটো উপলব্ধ
নাম : বরনা মোল্লা স্বামীর নাম: গৌফুর মোল্লা বাড়ির নং : n0099 বয়স : 51 লিঙ্গ : মহিলা			নাম : কাদের মোল্লা পিতার নাম: পাতান মোল্লা বাড়ির নং : n0099 বয়স : 53 লিঙ্গ : পুরুষ			নাম : জনতা বিবি মোল্লা স্বামীর নাম: কাদের মোল্লা বাড়ির নং : n0099 বয়স : 42 লিঙ্গ : মহিলা		
687	GMV2076636	ফটো উপলব্ধ	688	NHW1509140	ফটো উপলব্ধ	689	NHW1509108	ফটো উপলব্ধ
নাম : নাসির মোল্লা পিতার নাম: পাতান মোল্লা বাড়ির নং : n0099 বয়স : 44 লিঙ্গ : পুরুষ			নাম : হরিমন মোল্লা স্বামীর নাম: নাসির মোল্লা বাড়ির নং : n0099 বয়স : 35 লিঙ্গ : মহিলা			নাম : তুফাজুল মোল্লা পিতার নাম: পাতান মোল্লা বাড়ির নং : n0099 বয়স : 39 লিঙ্গ : পুরুষ		
690	NHW1731272	ফটো উপলব্ধ	691	WB/11/070/177851	ফটো উপলব্ধ	692	WB/11/070/177874	ফটো উপলব্ধ
নাম : ছামিনা মোল্লা স্বামীর নাম: তুফাজুল মোল্লা বাড়ির নং : n0099 বয়স : 33 লিঙ্গ : মহিলা			নাম : হেকমত মোল্লা পিতার নাম: দলু মোল্লা বাড়ির নং : n0102 বয়স : 63 লিঙ্গ : পুরুষ			নাম : ফিরাজ মোল্লা স্বামীর নাম: হেকমত মোল্লা বাড়ির নং : n0102 বয়স : 56 লিঙ্গ : মহিলা		
693	WB/11/070/177360	ফটো উপলব্ধ	694	GMV2076644	ফটো উপলব্ধ	695	GMV2724573	ফটো উপলব্ধ
নাম : নিছারন মোল্লা পিতার নাম: দলু মোল্লা বাড়ির নং : n0102 বয়স : 57 লিঙ্গ : পুরুষ			নাম : আজমত মোল্লা পিতার নাম: দলু মোল্লা বাড়ির নং : n0102 বয়স : 44 লিঙ্গ : পুরুষ			নাম : সমেজান বিবি স্বামীর নাম: আজমত বাড়ির নং : n0102 বয়স : 37 লিঙ্গ : মহিলা		



696 নাম : জিন্দার মোল্লা মায়ের নাম: বেদনা মোল্লা বাড়ির নং : n0105 বয়স : 46 লিঙ্গ : পুরুষ	GMY1702364 ফটো উপলব্ধ	697 নাম : রীনা মোল্লা স্বামীর নাম: জিন্দার মোল্লা বাড়ির নং : n0105 বয়স : 36 লিঙ্গ : মহিলা	NHW1509173 ফটো উপলব্ধ	698 নাম : বেদনা মোল্লা স্বামীর নাম: ইমাজদ্দি মোল্লা বাড়ির নং : n0110 বয়স : 71 লিঙ্গ : মহিলা	WB/11/070/177294 ফটো উপলব্ধ
699 নাম : পাতুল মোল্লা স্বামীর নাম: জমির মোল্লা বাড়ির নং : n0110 বয়স : 46 লিঙ্গ : মহিলা	GMY2317063 ফটো উপলব্ধ	700 নাম : জালাল মোল্লা পিতার নাম: জমির মোল্লা বাড়ির নং : n0110 বয়স : 43 লিঙ্গ : পুরুষ	GMY2076628 ফটো উপলব্ধ	701 নাম : শান্তনা খাতুন মোল্লা স্বামীর নাম: জালাল মোল্লা বাড়ির নং : n0110 বয়স : 32 লিঙ্গ : মহিলা	NHW1608058 ফটো উপলব্ধ
702 নাম : ছিপারন মোল্লা স্বামীর নাম: হাফেজ মোল্লা বাড়ির নং : n0111 বয়স : 81 লিঙ্গ : মহিলা	WB/11/070/177484 ফটো উপলব্ধ	703 নাম : হারুন মোল্লা পিতার নাম: হাফেজ মোল্লা বাড়ির নং : n0111 বয়স : 63 লিঙ্গ : পুরুষ	WB/11/070/177529 ফটো উপলব্ধ	704 নাম : সাজেদা মোল্লা স্বামীর নাম: হারুন মোল্লা বাড়ির নং : n0111 বয়স : 55 লিঙ্গ : মহিলা	WB/11/070/177480 ফটো উপলব্ধ
705 নাম : কিরন মোল্লা পিতার নাম: হাফেজ মোল্লা বাড়ির নং : n0111 বয়স : 61 লিঙ্গ : পুরুষ	WB/11/070/177528 ফটো উপলব্ধ	706 নাম : সিরাজ মোল্লা পিতার নাম: হাফেজ মোল্লা বাড়ির নং : n0111 বয়স : 58 লিঙ্গ : পুরুষ	WB/11/070/177802 ফটো উপলব্ধ	707 নাম : সাহান্নারা মোল্লা স্বামীর নাম: সিরাজ মোল্লা বাড়ির নং : n0111 বয়স : 52 লিঙ্গ : মহিলা	WB/11/070/177482 ফটো উপলব্ধ
708 নাম : নাজেমা বিবি স্বামীর নাম: মিরাজ মোল্লা বাড়ির নং : n0111 বয়স : 38 লিঙ্গ : মহিলা	NHW0438754 ফটো উপলব্ধ	709 নাম : আরুজল মোল্লা পিতার নাম: হাফেজ মোল্লা বাড়ির নং : n0111 বয়স : 46 লিঙ্গ : পুরুষ	GMY1702471 ফটো উপলব্ধ	710 নাম : লতিফন মোল্লা স্বামীর নাম: বকস মোল্লা বাড়ির নং : n0119 বয়স : 76 লিঙ্গ : মহিলা	WB/11/070/177358 ফটো উপলব্ধ
711 নাম : জমির মোল্লা পিতার নাম: ছয়রদ্দি মোল্লা বাড়ির নং : n0119 বয়স : 71 লিঙ্গ : পুরুষ	WB/11/070/177688 ফটো উপলব্ধ	712 নাম : জেসিম্মারা বিবি মোল্লা স্বামীর নাম: প্রেমরুল মোল্লা বাড়ির নং : n0095 বয়স : 38 লিঙ্গ : মহিলা	NHW1342880 ফটো উপলব্ধ	713 নাম : অরুপ রায় পিতার নাম: পঞ্চানন রায় বাড়ির নং : n0134 বয়স : 38 লিঙ্গ : পুরুষ	NHW0438861 ফটো উপলব্ধ
714 নাম : শিল্পী সরকার স্বামীর নাম: কুমারেশ সরকার বাড়ির নং : এন0214 বয়স : 40 লিঙ্গ : মহিলা	FPL2449593 ফটো উপলব্ধ	715 নাম : পরিতোষ সরকার পিতার নাম: সুবল সরকার বাড়ির নং : n0288 বয়স : 38 লিঙ্গ : পুরুষ	MMP2673333 ফটো উপলব্ধ	716 নাম : মহিতোষ সরকার পিতার নাম: সুবল সরকার বাড়ির নং : n0283 বয়স : 38 লিঙ্গ : পুরুষ	SRA1523018 ফটো উপলব্ধ
717 নাম : আশিষ সাহা পিতার নাম: আনন্দগোপাল সাহা বাড়ির নং : n0073 বয়স : 49 লিঙ্গ : পুরুষ	WB/11/070/177158 ফটো উপলব্ধ	718 নাম : মীরারানী সাহা স্বামীর নাম: দীপক সাহা বাড়ির নং : n0073 বয়স : 51 লিঙ্গ : মহিলা	WB/11/070/177790 ফটো উপলব্ধ	719 নাম : অমীয়া সাহা পিতার নাম: দীপক সাহা বাড়ির নং : n0073 বয়স : 30 লিঙ্গ : পুরুষ	NHW1731215 ফটো উপলব্ধ
720 নাম : ননীগোপাল সাহা পিতার নাম: ভাগবত সাহা বাড়ির নং : n0074 বয়স : 76 লিঙ্গ : পুরুষ	WB/11/070/177716 ফটো উপলব্ধ	721 নাম : সবিতা সাহা স্বামীর নাম: ননীগোপাল সাহা বাড়ির নং : n0074 বয়স : 68 লিঙ্গ : মহিলা	WB/11/070/177780 ফটো উপলব্ধ	722 নাম : নীতীশ সাহা পিতার নাম: ননী গোপাল সাহা বাড়ির নং : n0074 বয়স : 41 লিঙ্গ : পুরুষ	GMY2317105 ফটো উপলব্ধ
723 নাম : চম্পারানী সাহা স্বামীর নাম: মুকুল সাহা বাড়ির নং : n0075 বয়স : 55 লিঙ্গ : মহিলা	WB/11/070/177543 ফটো উপলব্ধ	724 নাম : সুফল সাহা পিতার নাম: ধীরেন সাহা বাড়ির নং : n0076 বয়স : 37 লিঙ্গ : পুরুষ	NHW1245778 ফটো উপলব্ধ	725 নাম : তুলসী সাহা স্বামীর নাম: শিবচন্দ্র সাহা বাড়ির নং : n0070 বয়স : 80 লিঙ্গ : মহিলা	NHW2607018 ফটো উপলব্ধ



726	GMY2317089	ফটো উপলব্ধ	727	NHW2320828	ফটো উপলব্ধ	728	NHW0438911	ফটো উপলব্ধ
নাম : কাকলী সাহা স্বামীর নাম: তুষার সাহা বাড়ির নং : n0070 বয়স : 49 লিঙ্গ : মহিলা			নাম : সন্দীপ সাহা পিতার নাম: শিবচন্দ্র সাহা বাড়ির নং : n0070 বয়স : 50 লিঙ্গ : পুরুষ			নাম : চম্পা সাহা স্বামীর নাম: সন্দীপ সাহা বাড়ির নং : n0070 বয়স : 38 লিঙ্গ : মহিলা		
729	NHW1731264	ফটো উপলব্ধ	730	NHW2536159	ফটো উপলব্ধ	731	GMY2616761	ফটো উপলব্ধ
নাম : রাখী সাহা স্বামীর নাম: রাকেশ সাহা বাড়ির নং : n0070 বয়স : 30 লিঙ্গ : মহিলা			নাম : দিলীপ কুমার সাহা পিতার নাম: আনন্দগোপাল সাহা বাড়ির নং : n0073 বয়স : 60 লিঙ্গ : পুরুষ			নাম : শিল্পী সাহা স্বামীর নাম: দিলীপ কুমার সাহা বাড়ির নং : n0073 বয়স : 51 লিঙ্গ : মহিলা		
732	NHW1731223	ফটো উপলব্ধ	733	GMY2317576	ফটো উপলব্ধ	734	NHW1731306	ফটো উপলব্ধ
নাম : সুরত সাহা পিতার নাম: সুফল সাহা বাড়ির নং : n0076 বয়স : 31 লিঙ্গ : পুরুষ			নাম : বুদ্ধদেব সাহা মায়ের নাম: শংকরী সাহা বাড়ির নং : n0076 বয়স : 39 লিঙ্গ : পুরুষ			নাম : পরমা সাহা স্বামীর নাম: বুদ্ধদেব সাহা বাড়ির নং : n0076 বয়স : 31 লিঙ্গ : মহিলা		
735	GMY2568335	ফটো উপলব্ধ	736	GMY2568343	ফটো উপলব্ধ	737	NHW0439000	ফটো উপলব্ধ
নাম : রাজকুমার সাহা পিতার নাম: শ্রীদাম সাহা বাড়ির নং : n0077 বয়স : 42 লিঙ্গ : পুরুষ			নাম : তৃপ্তি সাহা স্বামীর নাম: রাজকুমার সাহা বাড়ির নং : n0077 বয়স : 40 লিঙ্গ : মহিলা			নাম : নন্দ কুমার সাহা পিতার নাম: শ্রীদাম সাহা বাড়ির নং : n0077 বয়স : 39 লিঙ্গ : পুরুষ		
738	NHW0439026	ফটো উপলব্ধ	739	NHW0439059	ফটো উপলব্ধ	740	NHW2341873	ফটো উপলব্ধ
নাম : আনন্দ সাহা পিতার নাম: ধীরেন সাহা বাড়ির নং : n0127 বয়স : 41 লিঙ্গ : পুরুষ			নাম : চায়না সাহা স্বামীর নাম: নন্দকুমার সাহা বাড়ির নং : n0130 বয়স : 39 লিঙ্গ : মহিলা			নাম : তুষার কান্তি সাহা পিতার নাম: শিবচন্দ্র সাহা বাড়ির নং : n0070 বয়স : 58 লিঙ্গ : পুরুষ		
741	NHW1984806	ফটো উপলব্ধ	742	GMY2317097	ফটো উপলব্ধ	743	NHW2103380	ফটো উপলব্ধ
নাম : বিষ্ণুপ্রিয়া (গড়াই) সাহা স্বামীর নাম: সুফল সাহা বাড়ির নং : n0075 বয়স : 29 লিঙ্গ : মহিলা			নাম : সহাদ সেখ পিতার নাম: জানকী সেখ বাড়ির নং : n0070 বয়স : 62 লিঙ্গ : পুরুষ			নাম : দেবরাজ সাহা পিতার নাম: সুফল সাহা বাড়ির নং : n0076 বয়স : 26 লিঙ্গ : পুরুষ		
744	NHW2632800	ফটো উপলব্ধ	745	NHW1985050	ফটো উপলব্ধ	746	NHW2530947	ফটো উপলব্ধ
নাম : তীর্থঙ্কর সাহা পিতার নাম: তুষার কান্তি সাহা বাড়ির নং : এন0070 বয়স : 21 লিঙ্গ : পুরুষ			নাম : পিয়ালী সাহা পিতার নাম: দিলীপ সাহা বাড়ির নং : n0073 বয়স : 27 লিঙ্গ : মহিলা			নাম : সন্দীপ সাহা পিতার নাম: শিবচন্দ্র সাহা বাড়ির নং : n0070 বয়স : 53 লিঙ্গ : পুরুষ		
747	XYZ0438044	ফটো উপলব্ধ	748	GMY2616712	ফটো উপলব্ধ	749	GMY1765395	ফটো উপলব্ধ
নাম : অদিতি সাহা স্বামীর নাম: বাবুলাল সাহা বাড়ির নং : n0070 বয়স : 50 লিঙ্গ : মহিলা			নাম : সুফল সাহা পিতার নাম: মুকুল সাহা বাড়ির নং : n0075 বয়স : 35 লিঙ্গ : পুরুষ			নাম : রাকেশ সাহা পিতার নাম: শিবচন্দ্র সাহা বাড়ির নং : n0070 বয়স : 43 লিঙ্গ : পুরুষ		
750	GMY2568350	ফটো উপলব্ধ	751	NHW1827161	ফটো উপলব্ধ	752	NHW1245620	ফটো উপলব্ধ
নাম : মর্জিনা বিবি স্বামীর নাম: সাহাদ সেখ বাড়ির নং : n0070 বয়স : 39 লিঙ্গ : মহিলা			নাম : তনয়ারা খাতুন সেখ স্বামীর নাম: সহিদুল সেখ বাড়ির নং : n0297 বয়স : 29 লিঙ্গ : মহিলা			নাম : আতাহার সেখ মায়ের নাম: আয়েজান বিবি সেখ বাড়ির নং : n0298 বয়স : 53 লিঙ্গ : পুরুষ		
753	NHW1608066	ফটো উপলব্ধ	754	GMY2317139	ফটো উপলব্ধ	755	WB/11/070/177164	ফটো উপলব্ধ
নাম : রঞ্জিলা খাতুন বিবি স্বামীর নাম: রকিব সেখ বাড়ির নং : n0091 বয়স : 35 লিঙ্গ : মহিলা			নাম : জামিরুল সেখ পিতার নাম: বাছাদ সেখ বাড়ির নং : n0068 বয়স : 41 লিঙ্গ : পুরুষ			নাম : গোফুর সেখ পিতার নাম: রমজান সেখ বাড়ির নং : n0086 বয়স : 66 লিঙ্গ : পুরুষ		

756 নাম : নূরনিহার সেখ স্বামীর নাম: গোফুর সেখ বাড়ির নং : n0086 বয়স : 56 লিঙ্গ : মহিলা ফটো উপলব্ধ	WB/11/070/177431	757 নাম : ওসমান সেখ পিতার নাম: গফুর সেখ বাড়ির নং : n0086 বয়স : 45 লিঙ্গ : পুরুষ ফটো উপলব্ধ	NHW0439380	758 নাম : মহরম সেখ পিতার নাম: জঙ্গলী সেখ বাড়ির নং : n0087 বয়স : 80 লিঙ্গ : পুরুষ ফটো উপলব্ধ	NHW2236230
759 নাম : ছামেনা সেখ স্বামীর নাম: মহরম সেখ বাড়ির নং : n0087 বয়স : 71 লিঙ্গ : মহিলা ফটো উপলব্ধ	WB/11/070/177491	760 নাম : তসলিমা সেখ স্বামীর নাম: আসমান সেখ বাড়ির নং : এন0045 বয়স : 28 লিঙ্গ : মহিলা ফটো উপলব্ধ	NHW1886613	761 নাম : এজেল সেখ পিতার নাম: ছুরমান সেখ বাড়ির নং : n0088 বয়স : 71 লিঙ্গ : পুরুষ ফটো উপলব্ধ	WB/11/070/177441
762 নাম : ফলেজান সেখ স্বামীর নাম: এজেল সেখ বাড়ির নং : n0088 বয়স : 66 লিঙ্গ : মহিলা ফটো উপলব্ধ	WB/11/070/177425	763 নাম : মিনারুল সেখ পিতার নাম: এজেল সেখ বাড়ির নং : n0088 বয়স : 49 লিঙ্গ : পুরুষ ফটো উপলব্ধ	WB/11/070/177442	764 নাম : চতুর সেখ পিতার নাম: সাজান সেখ বাড়ির নং : n0089 বয়স : 66 লিঙ্গ : পুরুষ ফটো উপলব্ধ	WB/11/070/177773
765 নাম : ওছিরন সেখ স্বামীর নাম: চতুর সেখ বাড়ির নং : n0089 বয়স : 56 লিঙ্গ : মহিলা ফটো উপলব্ধ	GMY2317121	766 নাম : সুরাবুদ্দিন সেখ পিতার নাম: চতুর সেখ বাড়ির নং : n0089 বয়স : 43 লিঙ্গ : পুরুষ ফটো উপলব্ধ	GMY2076693	767 নাম : সাইবানী সেখ স্বামীর নাম: সুরাবুদ্দিন সেখ বাড়ির নং : n0089 বয়স : 32 লিঙ্গ : মহিলা ফটো উপলব্ধ	NHW1608090
768 নাম : আছাদ সেখ পিতার নাম: জানকী সেখ বাড়ির নং : n0090 বয়স : 71 লিঙ্গ : পুরুষ ফটো উপলব্ধ	WB/11/070/177496	769 নাম : লতিফোন সেখ স্বামীর নাম: আছাদ সেখ বাড়ির নং : n0090 বয়স : 66 লিঙ্গ : মহিলা ফটো উপলব্ধ	WB/11/070/177440	770 নাম : পথ কুড়ো সেখ পিতার নাম: আছাদ সেখ বাড়ির নং : n0090 বয়স : 41 লিঙ্গ : পুরুষ ফটো উপলব্ধ	GMY2616787
771 নাম : দাউদ সেখ পিতার নাম: নিয়ামত সেখ বাড়ির নং : n0091 বয়স : 66 লিঙ্গ : পুরুষ ফটো উপলব্ধ	WB/11/070/177499	772 নাম : ছিয়ারুল সেখ স্বামীর নাম: দাউদ সেখ বাড়ির নং : n0091 বয়স : 61 লিঙ্গ : মহিলা ফটো উপলব্ধ	WB/11/070/177423	773 নাম : রকিব সেখ পিতার নাম: দাউদ সেখ বাড়ির নং : n0091 বয়স : 40 লিঙ্গ : পুরুষ ফটো উপলব্ধ	GMY2317600
774 নাম : লতিব সেখ পিতার নাম: দাউদ সেখ বাড়ির নং : n0091 বয়স : 38 লিঙ্গ : পুরুষ ফটো উপলব্ধ	GMY2616670	775 নাম : কাবাতুল্লা সেখ পিতার নাম: আজাদ সেখ বাড়ির নং : n0096 বয়স : 41 লিঙ্গ : পুরুষ ফটো উপলব্ধ	GMY2317592	776 নাম : সাহাজামাল সেখ পিতার নাম: আজাদ সেখ বাড়ির নং : n0096 বয়স : 32 লিঙ্গ : পুরুষ ফটো উপলব্ধ	NHW1608025
777 নাম : তনুজা সেখ স্বামীর নাম: তছেন সেখ বাড়ির নং : n0100 বয়স : 43 লিঙ্গ : মহিলা ফটো উপলব্ধ	GMY2317147	778 নাম : মরিয়ম সেখ স্বামীর নাম: সাজান সেখ বাড়ির নং : n0101 বয়স : 81 লিঙ্গ : মহিলা ফটো উপলব্ধ	NHW2792539	779 নাম : সেমিনা সেখ স্বামীর নাম: সামারুল সেখ বাড়ির নং : n0108 বয়স : 33 লিঙ্গ : মহিলা ফটো উপলব্ধ	NHW1912310
780 নাম : সহিদুল সেখ পিতার নাম: আতাহার সেখ বাড়ির নং : n0301 বয়স : 34 লিঙ্গ : পুরুষ ফটো উপলব্ধ	NHW1607704	781 নাম : সোহেল সেখ পিতার নাম: আরসব সেখ বাড়ির নং : n0084 বয়স : 29 লিঙ্গ : পুরুষ ফটো উপলব্ধ	NHW1912245	782 নাম : মলিনা বিবি স্বামীর নাম: আসাদুল সেখ বাড়ির নং : n0185 বয়স : 27 লিঙ্গ : মহিলা ফটো উপলব্ধ	NHW1984947
783 নাম : বুমা সেখ(খাতুন) স্বামীর নাম: ছানারুল সেখ বাড়ির নং : n0107 বয়স : 28 লিঙ্গ : মহিলা ফটো উপলব্ধ	NHW1984897	784 নাম : আজিজুল সেখ পিতার নাম: সাজান সেখ বাড়ির নং : n0101 বয়স : 50 লিঙ্গ : পুরুষ ফটো উপলব্ধ	NHW2718898	785 নাম : সাহিনুর বিবি স্বামীর নাম: বাদল সেখ বাড়ির নং : n0103 বয়স : 44 লিঙ্গ : মহিলা ফটো উপলব্ধ	GMY2317113

786	NHW1916584	787	NHW2632164	788	WB/11/070/177641
নাম : মহাব্বাতুল্লাহ খাতুন স্বামীর নাম: রিক্ত সেখ বাড়ির নং : এন0068 বয়স : 28 লিঙ্গ : মহিলা	ফটো উপলব্ধ	নাম : আশিক সেখ পিতার নাম: বাদল সেখ বাড়ির নং : এন0103 বয়স : 21 লিঙ্গ : পুরুষ	ফটো উপলব্ধ	নাম : আকমান সেখ পিতার নাম: লোকমান সেখ বাড়ির নং : n0068 বয়স : 52 লিঙ্গ : পুরুষ	ফটো উপলব্ধ
789	GMY2468619	790	NHW2341774	791	NHW2341808
নাম : পাপিয়া সেখ স্বামীর নাম: আরফান সেখ বাড়ির নং : n0190 বয়স : 38 লিঙ্গ : মহিলা	ফটো উপলব্ধ	নাম : লোকমান সেখ পিতার নাম: জানকী সেখ বাড়ির নং : n0068 বয়স : 57 লিঙ্গ : পুরুষ	ফটো উপলব্ধ	নাম : আর্জিয়া সেখ স্বামীর নাম: লোকমান সেখ বাড়ির নং : n0068 বয়স : 52 লিঙ্গ : মহিলা	ফটো উপলব্ধ
792	NHW2341832	793	NHW2478535	794	NHW2478261
নাম : আরফান সেখ পিতার নাম: জানকী সেখ বাড়ির নং : n0068 বয়স : 50 লিঙ্গ : পুরুষ	ফটো উপলব্ধ	নাম : মামনি খাতুন স্বামীর নাম: সোহেল শেখ বাড়ির নং : এন0084 বয়স : 24 লিঙ্গ : মহিলা	ফটো উপলব্ধ	নাম : তুহিন সেখ মায়ের নাম: তনজা সেখ বাড়ির নং : ছটকা বয়স : 23 লিঙ্গ : পুরুষ	ফটো উপলব্ধ
795	NHW2700334	796	NHW2689966	797	NHW2341733
নাম : সাহাবুদ্দিন সেখ পিতার নাম: ছমির সেখ বাড়ির নং : n0103 বয়স : 53 লিঙ্গ : পুরুষ	ফটো উপলব্ধ	নাম : মাজেরা সেখ স্বামীর নাম: আরসব সেখ বাড়ির নং : n0084 বয়স : 51 লিঙ্গ : মহিলা	ফটো উপলব্ধ	নাম : মারজিয়া সেখ স্বামীর নাম: আজাদ সেখ বাড়ির নং : n0096 বয়স : 58 লিঙ্গ : মহিলা	ফটো উপলব্ধ
798	WB/11/070/177487	799	WB/11/070/177830	800	WB/11/070/177486
নাম : বিলুজান সেখ স্বামীর নাম: ছমির সেখ বাড়ির নং : n0103 বয়স : 71 লিঙ্গ : মহিলা	ফটো উপলব্ধ	নাম : আবুল সেখ পিতার নাম: ছমির সেখ বাড়ির নং : n0103 বয়স : 56 লিঙ্গ : পুরুষ	ফটো উপলব্ধ	নাম : আলিয়া সেখ স্বামীর নাম: আবুল সেখ বাড়ির নং : n0103 বয়স : 53 লিঙ্গ : মহিলা	ফটো উপলব্ধ
801	GMY2317584	802	NHW2605103	803	WB/11/070/177078
নাম : সরিফা সেখ স্বামীর নাম: সাহাবুদ্দিন সেখ বাড়ির নং : n0103 বয়স : 42 লিঙ্গ : মহিলা	ফটো উপলব্ধ	নাম : বাদল সেখ পিতার নাম: ছমির সেখ বাড়ির নং : n0103 বয়স : 50 লিঙ্গ : পুরুষ	ফটো উপলব্ধ	নাম : মিজাত সেখ পিতার নাম: নিরাজ সেখ বাড়ির নং : n0104 বয়স : 66 লিঙ্গ : পুরুষ	ফটো উপলব্ধ
804	NHW2536126	805	NHW1436047	806	NHW2751881
নাম : মনোয়ারা সেখ স্বামীর নাম: মিজাত সেখ বাড়ির নং : n0104 বয়স : 56 লিঙ্গ : মহিলা	ফটো উপলব্ধ	নাম : জুলফিকার সেখ পিতার নাম: মিজাত সেখ বাড়ির নং : n0104 বয়স : 36 লিঙ্গ : পুরুষ	ফটো উপলব্ধ	নাম : রূপালি সেখ স্বামীর নাম: জুলফিকার সেখ বাড়ির নং : এন0104 বয়স : 21 লিঙ্গ : মহিলা	ফটো উপলব্ধ
807	WB/11/070/177620	808	WB/11/070/177416	809	GMY2616803
নাম : আশাফন সেখ পিতার নাম: পচু সেখ বাড়ির নং : n0106 বয়স : 61 লিঙ্গ : মহিলা	ফটো উপলব্ধ	নাম : মহরম সেখ পিতার নাম: পচু সেখ বাড়ির নং : n0106 বয়স : 49 লিঙ্গ : পুরুষ	ফটো উপলব্ধ	নাম : আরবিয়া বিবি সেখ স্বামীর নাম: মহরম সেখ বাড়ির নং : n0106 বয়স : 39 লিঙ্গ : মহিলা	ফটো উপলব্ধ
810	WB/11/070/177904	811	WB/11/070/177622	812	NHW1342898
নাম : আহাদ সেখ পিতার নাম: ছুরমান সেখ বাড়ির নং : n0107 বয়স : 61 লিঙ্গ : পুরুষ	ফটো উপলব্ধ	নাম : আজেম্মারা সেখ স্বামীর নাম: আহাদ সেখ বাড়ির নং : n0107 বয়স : 57 লিঙ্গ : মহিলা	ফটো উপলব্ধ	নাম : ছানারুল সেখ পিতার নাম: আহাদ সেখ বাড়ির নং : n0107 বয়স : 35 লিঙ্গ : পুরুষ	ফটো উপলব্ধ
813	WB/11/070/177905	814	WB/11/070/177621	815	NHW1731231
নাম : মেজেল সেখ পিতার নাম: ছুরমান সেখ বাড়ির নং : n0108 বয়স : 66 লিঙ্গ : পুরুষ	ফটো উপলব্ধ	নাম : নিহারন সেখ স্বামীর নাম: মেজেল সেখ বাড়ির নং : n0108 বয়স : 61 লিঙ্গ : মহিলা	ফটো উপলব্ধ	নাম : সামারুল সেখ পিতার নাম: মেজেল সেখ বাড়ির নং : n0108 বয়স : 34 লিঙ্গ : পুরুষ	ফটো উপলব্ধ

816	GMY2616795	ফটো উপলব্ধ	817	NHW1827302	ফটো উপলব্ধ	818	NHW1342906	ফটো উপলব্ধ
নাম : আনারুল সেখ পিতার নাম: মোজিল সেখ বাড়ির নং : n0108 বয়স : 38 লিঙ্গ : পুরুষ			নাম : জ্যোৎস্না বিবি স্বামীর নাম: আনারুল সেখ বাড়ির নং : n0108 বয়স : 29 লিঙ্গ : মহিলা			নাম : আবুলবারি সেখ পিতার নাম: আবুরালী সেখ বাড়ির নং : n0116 বয়স : 40 লিঙ্গ : পুরুষ		
819	GMY2568368	ফটো উপলব্ধ	820	NHW2103547	ফটো উপলব্ধ	821	NHW2758092	ফটো উপলব্ধ
নাম : কুরমান সেখ পিতার নাম: আবুরালী সেখ বাড়ির নং : n0116 বয়স : 38 লিঙ্গ : পুরুষ			নাম : পাপিয়া খাতুন সেখ স্বামীর নাম: কাবাতুল্লা সেখ বাড়ির নং : n0096 বয়স : 28 লিঙ্গ : মহিলা			নাম : উর্মিলা খাতুন স্বামীর নাম: সাহাজামাল সেখ বাড়ির নং : এন0096 বয়স : 22 লিঙ্গ : মহিলা		
822	NHW2103539	ফটো উপলব্ধ	823	NHW1342575	ফটো উপলব্ধ	824	FPL2732105	ফটো উপলব্ধ
নাম : জাহেমা বিবি স্বামীর নাম: সাহাদুল সেখ বাড়ির নং : n0183 বয়স : 26 লিঙ্গ : মহিলা			নাম : আসাদুল সেখ পিতার নাম: আতাহার সেখ বাড়ির নং : n0185 বয়স : 35 লিঙ্গ : পুরুষ			নাম : সওকত সেখ পিতার নাম: আসাদ সেখ বাড়ির নং : n0240 বয়স : 40 লিঙ্গ : পুরুষ		
825	NHW1342583	ফটো উপলব্ধ	826	WB/11/070/177574	ফটো উপলব্ধ	827	WB/11/070/177469	ফটো উপলব্ধ
নাম : সাহাদুল সেখ পিতার নাম: আতাহার সেখ বাড়ির নং : n0183 বয়স : 37 লিঙ্গ : পুরুষ			নাম : বাছাদ সেখ পিতার নাম: জানকী সেখ বাড়ির নং : n0068 বয়স : 66 লিঙ্গ : পুরুষ			নাম : আবেদা সেখ স্বামীর নাম: বাছাদ সেখ বাড়ির নং : n0068 বয়স : 58 লিঙ্গ : মহিলা		
828	WB/11/070/177720	ফটো উপলব্ধ	829	WB/11/070/177326	ফটো উপলব্ধ	830	GMY1701614	ফটো উপলব্ধ
নাম : মান্নান সেখ পিতার নাম: ছুরমান সেখ বাড়ির নং : n0071 বয়স : 71 লিঙ্গ : পুরুষ			নাম : উছারা সেখ স্বামীর নাম: মান্নান সেখ বাড়ির নং : n0071 বয়স : 66 লিঙ্গ : মহিলা			নাম : রেজাউল সেখ পিতার নাম: মান্নান সেখ বাড়ির নং : n0071 বয়স : 45 লিঙ্গ : পুরুষ		
831	NHW1435882	ফটো উপলব্ধ	832	GMY2724607	ফটো উপলব্ধ	833	NHW1608116	ফটো উপলব্ধ
নাম : রিংকু সেখ পিতার নাম: লোকমান সেখ বাড়ির নং : n0068 বয়স : 34 লিঙ্গ : পুরুষ			নাম : পারভিনা খাতুন সেখ স্বামীর নাম: কুরমান সেখ বাড়ির নং : n0116 বয়স : 39 লিঙ্গ : মহিলা			নাম : হাসিনা খাতুন বিবি স্বামীর নাম: আবুল বারি সেখ বাড়ির নং : n0116 বয়স : 39 লিঙ্গ : মহিলা		
834	WB/11/070/177435	ফটো উপলব্ধ	835	WB/11/070/177605	ফটো উপলব্ধ	836	NHW0439208	ফটো উপলব্ধ
নাম : হান্নান সেখ পিতার নাম: ছুরমান সেখ বাড়ির নং : n0120 বয়স : 66 লিঙ্গ : পুরুষ			নাম : মমিনা সেখ স্বামীর নাম: হান্নান সেখ বাড়ির নং : n0120 বয়স : 63 লিঙ্গ : মহিলা			নাম : মুনসাদ আলি সেখ পিতার নাম: আচাদ সেখ বাড়ির নং : n0129 বয়স : 37 লিঙ্গ : পুরুষ		
837	GMY2724490	ফটো উপলব্ধ	838	NHW2759330	ফটো উপলব্ধ	839	WB/11/070/177656	ফটো উপলব্ধ
নাম : ফিরোজা খাতুন সেখ স্বামীর নাম: রেজাউল সেখ বাড়ির নং : n0071 বয়স : 37 লিঙ্গ : মহিলা			নাম : সালমা খাতুন পিতার নাম: রেজাউল সেখ বাড়ির নং : এন0071 বয়স : 21 লিঙ্গ : মহিলা			নাম : আরসব সেখ পিতার নাম: সাজান সেখ বাড়ির নং : n0084 বয়স : 56 লিঙ্গ : পুরুষ		
840	WB/11/070/177811	ফটো উপলব্ধ	841	WB/11/070/177485	ফটো উপলব্ধ	842	WB/11/070/177743	ফটো উপলব্ধ
নাম : হচেন সেখ পিতার নাম: রমজান সেখ বাড়ির নং : n0085 বয়স : 61 লিঙ্গ : পুরুষ			নাম : ওখিলা সেখ স্বামীর নাম: হচেন সেখ বাড়ির নং : n0085 বয়স : 51 লিঙ্গ : মহিলা			নাম : মসলেম সেখ পিতার নাম: রমজান সেখ বাড়ির নং : n0085 বয়স : 51 লিঙ্গ : পুরুষ		
843	GMY2317154	ফটো উপলব্ধ	844	NHW2817609	ফটো উপলব্ধ	845	NHW2827095	ফটো উপলব্ধ
নাম : আনজুরা খাতুন সেখ স্বামীর নাম: মসলেম সেখ বাড়ির নং : n0085 বয়স : 43 লিঙ্গ : মহিলা			নাম : পূজা বিশ্বাস পিতার নাম: হরেন বিশ্বাস বাড়ির নং : এন0114 বয়স : 19 লিঙ্গ : মহিলা			নাম : আমিন সেখ পিতার নাম: আকমান সেখ বাড়ির নং : এন0068 বয়স : 19 লিঙ্গ : পুরুষ		

846	NHW2829901	847	NHW2845980
নাম : সামিন সেখ পিতার নাম: সাহাদ সেখ বাড়ির নং : এন0070 বয়স : 19 লিঙ্গ : পুরুষ	ফটো উপলব্ধ	নাম : রুপম ঘোষ পিতার নাম: সুজিত ঘোষ বাড়ির নং : এন0081 বয়স : 19 লিঙ্গ : পুরুষ	ফটো উপলব্ধ



848 নাম : পঞ্চগনন বিশ্বাস পিতার নাম: যশী চরন বিশ্বাস বাড়ির নং : এন00137 বয়স : 66 লিঙ্গ : পুরুষ	REO2637585 ফটো উপলব্ধ	849 নাম : কুমারেশ সরকার পিতার নাম: নন্দলাল সরকার বাড়ির নং : এন0214 বয়স : 49 লিঙ্গ : পুরুষ	TFH2055747 ফটো উপলব্ধ	850 নাম : গনেশ কীর্তনীয়া পিতার নাম: নগরবাসী কীর্তনীয়া বাড়ির নং : n0187 বয়স : 71 লিঙ্গ : পুরুষ	WB/09/069/612392 ফটো উপলব্ধ
851 নাম : লালু কীর্তনীয়া পিতার নাম: গনেশ কীর্তনীয়া বাড়ির নং : n0187 বয়স : 29 লিঙ্গ : পুরুষ	NHW1827344 ফটো উপলব্ধ	852 নাম : রেনুকা কীর্তনীয়া স্বামীর নাম: গনেশ কীর্তনীয়া বাড়ির নং : n0188 বয়স : 61 লিঙ্গ : মহিলা	WB/09/069/612363 ফটো উপলব্ধ	853 নাম : বাবু কীর্তনীয়া পিতার নাম: গনেশ কীর্তনীয়া বাড়ির নং : n0189 বয়স : 36 লিঙ্গ : পুরুষ	MMP2762052 ফটো উপলব্ধ
854 নাম : সুপ্রিয়া ঢালি স্বামীর নাম: মৃত্যুঞ্জয় ঢালি বাড়ির নং : n0191 বয়স : 38 লিঙ্গ : মহিলা	FPL2608263 ফটো উপলব্ধ	855 নাম : শেফালী ঢালী স্বামীর নাম: দুলাল ঢালী বাড়ির নং : n0145 বয়স : 66 লিঙ্গ : মহিলা	WB/11/070/177223 ফটো উপলব্ধ	856 নাম : রবীন্দ্র নাথ ঢালী পিতার নাম: দুলাল ঢালী বাড়ির নং : n0145 বয়স : 42 লিঙ্গ : পুরুষ	GMY2317170 ফটো উপলব্ধ
857 নাম : সমিত বালা পিতার নাম: যতীন বালা বাড়ির নং : n0145 বয়স : 41 লিঙ্গ : পুরুষ	GMY2317618 ফটো উপলব্ধ	858 নাম : প্রিয়ান্বিতা ঢালী স্বামীর নাম: রবীন্দ্রনাথ ঢালী বাড়ির নং : n0145 বয়স : 31 লিঙ্গ : মহিলা	NHW1608181 ফটো উপলব্ধ	859 নাম : পতিত সরকার পিতার নাম: নারায়ন সরকার বাড়ির নং : এন0280 বয়স : 61 লিঙ্গ : পুরুষ	NHW2779288 ফটো উপলব্ধ
860 নাম : বাসনাবালা সরকার স্বামীর নাম: পতিত সরকার বাড়ির নং : এন0280 বয়স : 49 লিঙ্গ : মহিলা	NHW1237163 ফটো উপলব্ধ	861 নাম : মৃত্যুঞ্জয় ঢালি পিতার নাম: দুলাল ঢালী বাড়ির নং : n0145 বয়স : 47 লিঙ্গ : পুরুষ	GMY2317162 ফটো উপলব্ধ	862 নাম : প্রদীপ সরকার পিতার নাম: প্রতীত সরকার বাড়ির নং : এন0280 বয়স : 29 লিঙ্গ : পুরুষ	NHW1896802 ফটো উপলব্ধ
863 নাম : লতিকা বর বিশ্বাস স্বামীর নাম: সুকমল বিশ্বাস বাড়ির নং : n0311 বয়স : 31 লিঙ্গ : মহিলা	NHW1641794 ফটো উপলব্ধ	864 নাম : স্বরূপ বাউড়ে পিতার নাম: রুহিদাস বাউড়ে বাড়ির নং : n0139 বয়স : 27 লিঙ্গ : পুরুষ	NHW1984889 ফটো উপলব্ধ	865 নাম : স্বর্ণলতা বাউড়ে স্বামীর নাম: রুহিদাস বাউড়ে বাড়ির নং : n0139 বয়স : 57 লিঙ্গ : মহিলা	WB/11/070/177073 ফটো উপলব্ধ
866 নাম : প্রফুল্ল বাউড়ে পিতার নাম: রুহিদাস বাউড়ে বাড়ির নং : n0139 বয়স : 34 লিঙ্গ : পুরুষ	NHW1509207 ফটো উপলব্ধ	867 নাম : যতীন বালা পিতার নাম: নরেন বালা বাড়ির নং : n0141 বয়স : 77 লিঙ্গ : পুরুষ	WB/11/070/177042 ফটো উপলব্ধ	868 নাম : করুণা বালা স্বামীর নাম: যতীন বালা বাড়ির নং : n0141 বয়স : 66 লিঙ্গ : মহিলা	WB/11/070/177115 ফটো উপলব্ধ
869 নাম : সঞ্জীত বালা পিতার নাম: যতীন বালা বাড়ির নং : n0141 বয়স : 49 লিঙ্গ : পুরুষ	WB/11/070/177399 ফটো উপলব্ধ	870 নাম : নিলিমা বালা বিশ্বাস স্বামীর নাম: সঞ্জীৎ বালা বাড়ির নং : n0141 বয়স : 36 লিঙ্গ : মহিলা	NHW1245786 ফটো উপলব্ধ	871 নাম : নিরোদ বালা স্বামীর নাম: আদিত্য বালা বাড়ির নং : n0148 বয়স : 76 লিঙ্গ : মহিলা	GMY2317188 ফটো উপলব্ধ
872 নাম : নিরাজ্জন বালা পিতার নাম: নিরোদ বালা বাড়ির নং : n0148 বয়স : 41 লিঙ্গ : পুরুষ	GMY2317634 ফটো উপলব্ধ	873 নাম : রীতা বালা স্বামীর নাম: নিরাজ্জন বালা বাড়ির নং : n0148 বয়স : 37 লিঙ্গ : মহিলা	NHW1436096 ফটো উপলব্ধ	874 নাম : নুপেন বালা পিতার নাম: নিরোদ বালা বাড়ির নং : n0148 বয়স : 39 লিঙ্গ : পুরুষ	GMY2317626 ফটো উপলব্ধ
875 নাম : কাগতি বালা স্বামীর নাম: নিরোদ বালা বাড়ির নং : n0148 বয়স : 67 লিঙ্গ : মহিলা	WB/11/070/177238 ফটো উপলব্ধ	876 নাম : তপন বালা পিতার নাম: নিরোদ বালা বাড়ির নং : n0148 বয়স : 52 লিঙ্গ : পুরুষ	GMY1701978 ফটো উপলব্ধ	877 নাম : অর্চনা বালা স্বামীর নাম: তপন বালা বাড়ির নং : n0148 বয়স : 42 লিঙ্গ : মহিলা	WB/11/073/042597 ফটো উপলব্ধ



878 নাম : রিয়া বাদা পিতার নাম: নিরঞ্জন বাদা বাড়ির নং : নং148 বয়স : 22 লিঙ্গ : মহিলা	NHW2696482 ফটো উপলব্ধ	879 নাম : চিন্ময় বাদা পিতার নাম: তপন বাদা বাড়ির নং : এন0148 বয়স : 22 লিঙ্গ : পুরুষ	NHW2547594 ফটো উপলব্ধ	880 নাম : প্রিয়া বিশ্বাস স্বামীর নাম: সমীর বিশ্বাস বাড়ির নং : n0151 বয়স : 33 লিঙ্গ : মহিলা	NHW1912344 ফটো উপলব্ধ
881 নাম : পিয়ালী বিশ্বাস পিতার নাম: বিকাশ বিশ্বাস বাড়ির নং : n0143 বয়স : 28 লিঙ্গ : মহিলা	NHW1912351 ফটো উপলব্ধ	882 নাম : প্রদীপ কুমার বিশ্বাস পিতার নাম: গোকুল বিশ্বাস বাড়ির নং : n0147 বয়স : 32 লিঙ্গ : পুরুষ	NHW1912369 ফটো উপলব্ধ	883 নাম : ঠাকুর বিশ্বাস পিতার নাম: গণেশ বিশ্বাস বাড়ির নং : n0155 বয়স : 66 লিঙ্গ : পুরুষ	WB/11/070/177025 ফটো উপলব্ধ
884 নাম : রুপালী বিশ্বাস স্বামীর নাম: সঞ্জয় বিশ্বাস বাড়ির নং : এন0103 বয়স : 40 লিঙ্গ : মহিলা	FPL2405850 ফটো উপলব্ধ	885 নাম : পৌরী বিশ্বাস স্বামীর নাম: প্রদীপ বিশ্বাস বাড়ির নং : n0151 বয়স : 35 লিঙ্গ : মহিলা	NHW1608173 ফটো উপলব্ধ	886 নাম : ইন্দ্রজিৎ বিশ্বাস পিতার নাম: রমেন বিশ্বাস বাড়ির নং : n0149 বয়স : 27 লিঙ্গ : পুরুষ	NHW1985043 ফটো উপলব্ধ
887 নাম : সুন্দা বিশ্বাস স্বামীর নাম: ঠাকুর বিশ্বাস বাড়ির নং : n0155 বয়স : 61 লিঙ্গ : মহিলা	WB/11/070/177121 ফটো উপলব্ধ	888 নাম : সীমা বিশ্বাস স্বামীর নাম: নির্মল বিশ্বাস বাড়ির নং : n0157 বয়স : 38 লিঙ্গ : মহিলা	NHW0440321 ফটো উপলব্ধ	889 নাম : পিংকি বিশ্বাস স্বামীর নাম: সঞ্জয় বিশ্বাস বাড়ির নং : n0150 বয়স : 29 লিঙ্গ : মহিলা	NHW1970532 ফটো উপলব্ধ
890 নাম : দিপালী বিশ্বাস স্বামীর নাম: রনজিত বিশ্বাস বাড়ির নং : n0154 বয়স : 39 লিঙ্গ : মহিলা	GMV2317642 ফটো উপলব্ধ	891 নাম : স্বপ্না বিশ্বাস স্বামীর নাম: সুশীল বিশ্বাস বাড়ির নং : n0159 বয়স : 41 লিঙ্গ : মহিলা	NHW0440305 ফটো উপলব্ধ	892 নাম : ব্রজেন্দ্র নাথ বিশ্বাস পিতার নাম: কুঞ্জবিহারী বিশ্বাস বাড়ির নং : n0160 বয়স : 54 লিঙ্গ : পুরুষ	NHW0440065 ফটো উপলব্ধ
893 নাম : নয়ন বিশ্বাস পিতার নাম: ব্রজেন্দ্রনাথ বিশ্বাস বাড়ির নং : n0160 বয়স : 30 লিঙ্গ : পুরুষ	NHW1731363 ফটো উপলব্ধ	894 নাম : প্রগতি বিশ্বাস পিতার নাম: পঞ্চানন বিশ্বাস বাড়ির নং : n0161 বয়স : 38 লিঙ্গ : পুরুষ	NHW0440230 ফটো উপলব্ধ	895 নাম : নির্মল বিশ্বাস পিতার নাম: নিশিকান্ত বিশ্বাস বাড়ির নং : n0163 বয়স : 43 লিঙ্গ : পুরুষ	NHW0440222 ফটো উপলব্ধ
896 নাম : ফেলানী বিশ্বাস স্বামীর নাম: সুমন্ত বিশ্বাস বাড়ির নং : n0166 বয়স : 81 লিঙ্গ : মহিলা	NHW0440297 ফটো উপলব্ধ	897 নাম : সুশীল বিশ্বাস মায়ের নাম: ফেলানী বিশ্বাস বাড়ির নং : n0167 বয়স : 58 লিঙ্গ : পুরুষ	NHW0440248 ফটো উপলব্ধ	898 নাম : পরিমল বিশ্বাস পিতার নাম: নিশিকান্ত বিশ্বাস বাড়ির নং : n0168 বয়স : 45 লিঙ্গ : পুরুষ	GMV2305597 ফটো উপলব্ধ
899 নাম : নিরঞ্জন বিশ্বাস পিতার নাম: নিশিকান্ত বিশ্বাস বাড়ির নং : n0168 বয়স : 33 লিঙ্গ : পুরুষ	NHW1731371 ফটো উপলব্ধ	900 নাম : স্বপ্না বিশ্বাস স্বামীর নাম: কমলেশ বিশ্বাস বাড়ির নং : n0173 বয়স : 54 লিঙ্গ : মহিলা	NHW1552793 ফটো উপলব্ধ	901 নাম : কমলেশ বিশ্বাস পিতার নাম: কালিপদ বিশ্বাস বাড়ির নং : n0174 বয়স : 70 লিঙ্গ : পুরুষ	NHW1552801 ফটো উপলব্ধ
902 নাম : সুজাতা বিশ্বাস স্বামীর নাম: মনোজ বিশ্বাস বাড়ির নং : n0175 বয়স : 38 লিঙ্গ : মহিলা	FPL2605046 ফটো উপলব্ধ	903 নাম : অঞ্জু বিশ্বাস স্বামীর নাম: গনেশ বিশ্বাস বাড়ির নং : n0196 বয়স : 35 লিঙ্গ : মহিলা	RVD0977330 ফটো উপলব্ধ	904 নাম : সমীর বিশ্বাস পিতার নাম: ঠাকুর বিশ্বাস বাড়ির নং : এন0155 বয়স : 35 লিঙ্গ : পুরুষ	NHW2175156 ফটো উপলব্ধ
905 নাম : বিতান বিশ্বাস পিতার নাম: বিকাশ বিশ্বাস বাড়ির নং : n0143 বয়স : 24 লিঙ্গ : পুরুষ	NHW2342053 ফটো উপলব্ধ	906 নাম : বিদ্যুৎ বিশ্বাস পিতার নাম: বিভাস বিশ্বাস বাড়ির নং : এন0143 বয়স : 24 লিঙ্গ : পুরুষ	NHW2342038 ফটো উপলব্ধ	907 নাম : প্রশান্ত বিশ্বাস পিতার নাম: পঞ্চানন বিশ্বাস বাড়ির নং : এন0037 বয়স : 24 লিঙ্গ : পুরুষ	NHW2478162 ফটো উপলব্ধ



908	NHW2478469	ফটো উপলব্ধ	909	NHW2478501	ফটো উপলব্ধ	910	NHW2478097	ফটো উপলব্ধ
নাম : শুভজিৎ বিশ্বাস পিতার নাম: সুভাষ বিশ্বাস বাড়ির নং : না বয়স : 23 লিঙ্গ : পুরুষ			নাম : লাবনী বিশ্বাস স্বামীর নাম: পলাশ বিশ্বাস বাড়ির নং : এন0142 বয়স : 29 লিঙ্গ : মহিলা			নাম : পাঞ্জু বিশ্বাস পিতার নাম: পরিমল বিশ্বাস বাড়ির নং : এন0168 বয়স : 23 লিঙ্গ : পুরুষ		
911	NHW2478485	ফটো উপলব্ধ	912	NHW2341782	ফটো উপলব্ধ	913	NHW2341741	ফটো উপলব্ধ
নাম : ছবি বিশ্বাস স্বামীর নাম: পঞ্চানন বিশ্বাস বাড়ির নং : এন0137 বয়স : 62 লিঙ্গ : মহিলা			নাম : সুশান্ত বিশ্বাস পিতার নাম: কুমুদ বিশ্বাস বাড়ির নং : n0149 বয়স : 49 লিঙ্গ : পুরুষ			নাম : বিশ্বজিৎ বিশ্বাস পিতার নাম: নরেন্দ্রনাথ বিশ্বাস বাড়ির নং : n0140 বয়স : 48 লিঙ্গ : পুরুষ		
914	NHW2547537	ফটো উপলব্ধ	915	LPG2053445	ফটো উপলব্ধ	916	WB/11/070/177141	ফটো উপলব্ধ
নাম : শুকু বিশ্বাস পিতার নাম: রনজিৎ বিশ্বাস বাড়ির নং : এন0154 বয়স : 23 লিঙ্গ : মহিলা			নাম : গণেশ চন্দ্র বিশ্বাস পিতার নাম: প্রফুল্ল কুমার বিশ্বাস বাড়ির নং : n0195 বয়স : 44 লিঙ্গ : পুরুষ			নাম : নির্মলেন্দু বিশ্বাস পিতার নাম: ষষ্টিচরন বিশ্বাস বাড়ির নং : n0137 বয়স : 66 লিঙ্গ : পুরুষ		
917	WB/11/070/177132	ফটো উপলব্ধ	918	WB/11/073/036707	ফটো উপলব্ধ	919	WB/11/070/177123	ফটো উপলব্ধ
নাম : অনির্বান বিশ্বাস পিতার নাম: ষষ্টিচরন বিশ্বাস বাড়ির নং : n0137 বয়স : 57 লিঙ্গ : পুরুষ			নাম : রীতা বিশ্বাস স্বামীর নাম: অনির্বান বিশ্বাস বাড়ির নং : n0137 বয়স : 52 লিঙ্গ : মহিলা			নাম : দীপ্তি বিশ্বাস স্বামীর নাম: নিমলেন্দু বিশ্বাস বাড়ির নং : n0137 বয়স : 61 লিঙ্গ : মহিলা		
920	GMV2724631	ফটো উপলব্ধ	921	NHW1608165	ফটো উপলব্ধ	922	NHW1509215	ফটো উপলব্ধ
নাম : পিপাস বিশ্বাস পিতার নাম: পঞ্চানন বিশ্বাস বাড়ির নং : n0137 বয়স : 41 লিঙ্গ : পুরুষ			নাম : মাদুরী লতা বিশ্বাস স্বামীর নাম: পিপাস বিশ্বাস বাড়ির নং : n0137 বয়স : 31 লিঙ্গ : মহিলা			নাম : নিতু বিশ্বাস পিতার নাম: নির্মলেন্দু বিশ্বাস বাড়ির নং : n0137 বয়স : 32 লিঙ্গ : পুরুষ		
923	WB/11/070/177034	ফটো উপলব্ধ	924	WB/11/070/177113	ফটো উপলব্ধ	925	WB/11/070/177589	ফটো উপলব্ধ
নাম : নরেন বিশ্বাস পিতার নাম: কামিনী বিশ্বাস বাড়ির নং : n0140 বয়স : 96 লিঙ্গ : পুরুষ			নাম : অনুমতি বিশ্বাস স্বামীর নাম: নরেন বিশ্বাস বাড়ির নং : n0140 বয়স : 86 লিঙ্গ : মহিলা			নাম : পঞ্চানন বিশ্বাস পিতার নাম: কালিপদ বিশ্বাস বাড়ির নং : n0142 বয়স : 81 লিঙ্গ : পুরুষ		
926	WB/11/070/177221	ফটো উপলব্ধ	927	GMV2317212	ফটো উপলব্ধ	928	GMV2317220	ফটো উপলব্ধ
নাম : পৌরী বিশ্বাস স্বামীর নাম: পঞ্চানন বিশ্বাস বাড়ির নং : n0142 বয়স : 66 লিঙ্গ : মহিলা			নাম : মনোজ বিশ্বাস পিতার নাম: পঞ্চানন বিশ্বাস বাড়ির নং : n0142 বয়স : 46 লিঙ্গ : পুরুষ			নাম : পরিতোষ বিশ্বাস পিতার নাম: পঞ্চানন বিশ্বাস বাড়ির নং : n0142 বয়স : 45 লিঙ্গ : পুরুষ		
929	GMV2616837	ফটো উপলব্ধ	930	WB/11/070/177376	ফটো উপলব্ধ	931	WB/11/070/177020	ফটো উপলব্ধ
নাম : পলাশ বিশ্বাস পিতার নাম: পঞ্চানন বিশ্বাস বাড়ির নং : n0142 বয়স : 37 লিঙ্গ : পুরুষ			নাম : বিকাশ বিশ্বাস পিতার নাম: বীরেন্দ্র বিশ্বাস বাড়ির নং : n0143 বয়স : 57 লিঙ্গ : পুরুষ			নাম : সুজাতা বিশ্বাস স্বামীর নাম: বিকাশ বিশ্বাস বাড়ির নং : n0143 বয়স : 51 লিঙ্গ : মহিলা		
932	WB/11/070/177058	ফটো উপলব্ধ	933	GMV1701937	ফটো উপলব্ধ	934	WB/11/070/177647	ফটো উপলব্ধ
নাম : বিভাষ বিশ্বাস পিতার নাম: বীরেন্দ্র বিশ্বাস বাড়ির নং : n0143 বয়স : 54 লিঙ্গ : পুরুষ			নাম : শ্যামলী বিশ্বাস স্বামীর নাম: বিভাষ বিশ্বাস বাড়ির নং : n0143 বয়স : 47 লিঙ্গ : মহিলা			নাম : নকুল বিশ্বাস পিতার নাম: কেনারাম বিশ্বাস বাড়ির নং : n0147 বয়স : 86 লিঙ্গ : পুরুষ		
935	WB/11/070/177173	ফটো উপলব্ধ	936	NHW1245810	ফটো উপলব্ধ	937	GMV2616811	ফটো উপলব্ধ
নাম : কনিকা বিশ্বাস স্বামীর নাম: রমেন বিশ্বাস বাড়ির নং : n0149 বয়স : 56 লিঙ্গ : মহিলা			নাম : রনিক বিশ্বাস পিতার নাম: রমেন বিশ্বাস বাড়ির নং : n0149 বয়স : 35 লিঙ্গ : পুরুষ			নাম : সঞ্চিতা সরকার(বিশ্বাস) স্বামীর নাম: সুশান্ত বিশ্বাস বাড়ির নং : n0149 বয়স : 42 লিঙ্গ : মহিলা		

938 নাম : সঞ্জয় বিশ্বাস পিতার নাম: অর্জুন বিশ্বাস বাড়ির নং : n0150 বয়স : 35 লিঙ্গ : পুরুষ	NHW1245828 ফটো উপলব্ধ	939 নাম : প্রফুল্ল বিশ্বাস পিতার নাম: নিকুঞ্জ বিশ্বাস বাড়ির নং : n0151 বয়স : 71 লিঙ্গ : পুরুষ	WB/11/070/177122 ফটো উপলব্ধ	940 নাম : সুনিতী বিশ্বাস স্বামীর নাম: প্রফুল্ল বিশ্বাস বাড়ির নং : n0151 বয়স : 58 লিঙ্গ : মহিলা	WB/11/070/177098 ফটো উপলব্ধ
941 নাম : প্রদীপ বিশ্বাস পিতার নাম: প্রফুল্ল বিশ্বাস বাড়ির নং : n0151 বয়স : 38 লিঙ্গ : পুরুষ	GMY2621183 ফটো উপলব্ধ	942 নাম : শুকদেব বিশ্বাস পিতার নাম: নিকুঞ্জ বিশ্বাস বাড়ির নং : n0151 বয়স : 69 লিঙ্গ : পুরুষ	NHW2865715 ফটো উপলব্ধ	943 নাম : মলিনা বিশ্বাস স্বামীর নাম: শুকদেব বিশ্বাস বাড়ির নং : n0151 বয়স : 56 লিঙ্গ : মহিলা	WB/11/070/177087 ফটো উপলব্ধ
944 নাম : সুকমল বিশ্বাস পিতার নাম: শুকদেব বিশ্বাস বাড়ির নং : n0151 বয়স : 37 লিঙ্গ : পুরুষ	NHW1342930 ফটো উপলব্ধ	945 নাম : সুভাষ বিশ্বাস পিতার নাম: নিকুঞ্জ বিশ্বাস বাড়ির নং : n0151 বয়স : 51 লিঙ্গ : পুরুষ	NHW1509199 ফটো উপলব্ধ	946 নাম : অর্চনা বিশ্বাস স্বামীর নাম: শচীন্দ্র নাথ বিশ্বাস বাড়ির নং : n0151 বয়স : 42 লিঙ্গ : মহিলা	FPL2023877 ফটো উপলব্ধ
947 নাম : ভূপতি বিশ্বাস পিতার নাম: নিকুঞ্জ বিশ্বাস বাড়ির নং : n0152 বয়স : 55 লিঙ্গ : পুরুষ	WB/11/070/177168 ফটো উপলব্ধ	948 নাম : সুলতা বিশ্বাস স্বামীর নাম: ভূপতি বিশ্বাস বাড়ির নং : n0152 বয়স : 51 লিঙ্গ : মহিলা	NHW2869220 ফটো উপলব্ধ	949 নাম : সমিরন বিশ্বাস পিতার নাম: ভূপতি বিশ্বাস বাড়ির নং : n0152 বয়স : 32 লিঙ্গ : পুরুষ	NHW1731348 ফটো উপলব্ধ
950 নাম : বিশ্বজিৎ বিশ্বাস পিতার নাম: ভূপতি বিশ্বাস বাড়ির নং : n0152 বয়স : 30 লিঙ্গ : পুরুষ	NHW1731355 ফটো উপলব্ধ	951 নাম : গীতা বিশ্বাস স্বামীর নাম: সত্যেন্দ্র বিশ্বাস বাড়ির নং : n0153 বয়স : 56 লিঙ্গ : মহিলা	GMY2076800 ফটো উপলব্ধ	952 নাম : শুভঙ্কর বিশ্বাস পিতার নাম: সত্যেন্দ্র নাথ বিশ্বাস বাড়ির নং : n0153 বয়স : 33 লিঙ্গ : পুরুষ	NHW1608157 ফটো উপলব্ধ
953 নাম : বিজয় বিশ্বাস পিতার নাম: কুঞ্জবিহারী বিশ্বাস বাড়ির নং : n0154 বয়স : 66 লিঙ্গ : পুরুষ	WB/11/070/177667 ফটো উপলব্ধ	954 নাম : শঙ্করী বিশ্বাস স্বামীর নাম: বিজয় বিশ্বাস বাড়ির নং : n0154 বয়স : 51 লিঙ্গ : মহিলা	WB/11/070/177666 ফটো উপলব্ধ	955 নাম : কৃষ্ণা বিশ্বাস স্বামীর নাম: অংশুপতি বিশ্বাস বাড়ির নং : n0140 বয়স : 61 লিঙ্গ : মহিলা	NHW2460616 ফটো উপলব্ধ
956 নাম : পুরবী বিশ্বাস(সরকার) স্বামীর নাম: পরিতোষ বিশ্বাস বাড়ির নং : n0142 বয়স : 31 লিঙ্গ : মহিলা	NHW1984871 ফটো উপলব্ধ	957 নাম : চন্দ্রা বিশ্বাস স্বামীর নাম: বিশ্বজিৎ বিশ্বাস বাড়ির নং : n0140 বয়স : 40 লিঙ্গ : মহিলা	GMY2317204 ফটো উপলব্ধ	958 নাম : অনিকেতা পিতার নাম: অনিবার্ন বিশ্বাস বাড়ির নং : এন0137 বয়স : 27 লিঙ্গ : মহিলা	NHW2478444 ফটো উপলব্ধ
959 নাম : কল্যাণী বিশ্বাস স্বামীর নাম: সুশীল বিশ্বাস বাড়ির নং : n0103 বয়স : 61 লিঙ্গ : মহিলা	MMP2333110 ফটো উপলব্ধ	960 নাম : অংশুপতি বিশ্বাস পিতার নাম: নরেন্দ্র নাথ বিশ্বাস বাড়ির নং : n0140 বয়স : 58 লিঙ্গ : পুরুষ	NHW2341758 ফটো উপলব্ধ	961 নাম : বিজিৎ বিশ্বাস পিতার নাম: বিশ্বজিৎ বিশ্বাস বাড়ির নং : এন0143 বয়স : 20 লিঙ্গ : পুরুষ	NHW2762565 ফটো উপলব্ধ
962 নাম : সমীর বিশ্বাস পিতার নাম: কমলাকান্ত বিশ্বাস বাড়ির নং : n0151 বয়স : 42 লিঙ্গ : পুরুষ	NHW1293893 ফটো উপলব্ধ	963 নাম : ঋজু বিশ্বাস পিতার নাম: মঙ্গল চন্দ্র বিশ্বাস বাড়ির নং : n0214 বয়স : 27 লিঙ্গ : পুরুষ	NHW1984830 ফটো উপলব্ধ	964 নাম : নয়নতারা বিশ্বাস স্বামীর নাম: নকুল বিশ্বাস বাড়ির নং : n0147 বয়স : 61 লিঙ্গ : মহিলা	WB/11/070/177125 ফটো উপলব্ধ
965 নাম : গোবিন্দ বিশ্বাস পিতার নাম: নকুল বিশ্বাস বাড়ির নং : n0147 বয়স : 38 লিঙ্গ : পুরুষ	GMY2616845 ফটো উপলব্ধ	966 নাম : মিলনী বিশ্বাস স্বামীর নাম: গোকুল বিশ্বাস বাড়ির নং : n0147 বয়স : 53 লিঙ্গ : মহিলা	WB/11/070/177151 ফটো উপলব্ধ	967 নাম : সারথী বিশ্বাস স্বামীর নাম: কুমুদ বিশ্বাস বাড়ির নং : n0149 বয়স : 86 লিঙ্গ : মহিলা	WB/11/070/177107 ফটো উপলব্ধ



968 নাম : রমেন বিশ্বাস পিতার নাম: কুমুদ বিশ্বাস বাড়ির নং : n0149 বয়স : 61 লিঙ্গ : পুরুষ	WB/11/070/177198	ফটো উপলব্ধ	969 নাম : সূজন বিশ্বাস পিতার নাম: কুঞ্জবিহারী বিশ্বাস বাড়ির নং : n0154 বয়স : 44 লিঙ্গ : পুরুষ	GMY2076776	ফটো উপলব্ধ	970 নাম : ঠাকুরদাস বিশ্বাস পিতার নাম: কুঞ্জ বিহারী বিশ্বাস বাড়ির নং : n0154 বয়স : 64 লিঙ্গ : পুরুষ	GMY2076883	ফটো উপলব্ধ
971 নাম : কবিতা বিশ্বাস স্বামীর নাম: ঠাকুর দাস বিশ্বাস বাড়ির নং : n0154 বয়স : 56 লিঙ্গ : মহিলা	GMY2317659	ফটো উপলব্ধ	972 নাম : বাপী বিশ্বাস পিতার নাম: ঠাকুর দাস বিশ্বাস বাড়ির নং : n0154 বয়স : 35 লিঙ্গ : পুরুষ	NHW1245794	ফটো উপলব্ধ	973 নাম : রণজিত বিশ্বাস পিতার নাম: কোদাই বিশ্বাস বাড়ির নং : n0154 বয়স : 49 লিঙ্গ : পুরুষ	NHW2786697	ফটো উপলব্ধ
974 নাম : বিজলী বিশ্বাস (মজুমদার) স্বামীর নাম: জীবানন্দ বিশ্বাস বাড়ির নং : n0158 বয়স : 41 লিঙ্গ : মহিলা	NHW0440313	ফটো উপলব্ধ	975 নাম : অমৃত বিশ্বাস পিতার নাম: জিবানন্দ বিশ্বাস বাড়ির নং : n0158 বয়স : 27 লিঙ্গ : পুরুষ	NHW1984996	ফটো উপলব্ধ	976 নাম : বাবু মজুমদার পিতার নাম: জুডান মজুমদার বাড়ির নং : n0138 বয়স : 58 লিঙ্গ : পুরুষ	WB/11/070/177019	ফটো উপলব্ধ
977 নাম : তাপসী মজুমদার স্বামীর নাম: বাবু মজুমদার বাড়ির নং : n0138 বয়স : 52 লিঙ্গ : মহিলা	NHW2763431	ফটো উপলব্ধ	978 নাম : তুহিন মজুমদার পিতার নাম: বাবু মজুমদার বাড়ির নং : n0138 বয়স : 33 লিঙ্গ : পুরুষ	NHW1731330	ফটো উপলব্ধ	979 নাম : সুঘেন মণ্ডল পিতার নাম: শুকলাল মণ্ডল বাড়ির নং : n0164 বয়স : 63 লিঙ্গ : পুরুষ	NHW0440354	ফটো উপলব্ধ
980 নাম : চপলা মণ্ডল স্বামীর নাম: সুঘেন মণ্ডল বাড়ির নং : n0165 বয়স : 59 লিঙ্গ : মহিলা	NHW0440362	ফটো উপলব্ধ	981 নাম : অশোকা মণ্ডল স্বামীর নাম: অজয় মণ্ডল বাড়ির নং : এন0080 বয়স : 40 লিঙ্গ : মহিলা	GMY2616860	ফটো উপলব্ধ	982 নাম : দেবাশিস মন্ডল পিতার নাম: সুঘেন মন্ডল বাড়ির নং : n0164 বয়স : 33 লিঙ্গ : পুরুষ	NHW1608140	ফটো উপলব্ধ
983 নাম : বিশ্বজীৎ মন্ডল পিতার নাম: বিভূতী মন্ডল বাড়ির নং : n0293 বয়স : 32 লিঙ্গ : পুরুষ	WKM1778455	ফটো উপলব্ধ	984 নাম : বিভূতী মন্ডল পিতার নাম: নরেন মন্ডল বাড়ির নং : n0289 বয়স : 54 লিঙ্গ : পুরুষ	WKM1438977	ফটো উপলব্ধ	985 নাম : মঞ্জু রানী মন্ডল স্বামীর নাম: বিভূতী মন্ডল বাড়ির নং : n0290 বয়স : 51 লিঙ্গ : মহিলা	WKM1778448	ফটো উপলব্ধ
986 নাম : মিরানী মন্ডল স্বামীর নাম: মিন্টু মন্ডল বাড়ির নং : n0291 বয়স : 31 লিঙ্গ : মহিলা	WKM1778463	ফটো উপলব্ধ	987 নাম : মিন্টু মন্ডল পিতার নাম: নরেন মন্ডল বাড়ির নং : n0292 বয়স : 36 লিঙ্গ : পুরুষ	WKM1599935	ফটো উপলব্ধ	988 নাম : লিমা মন্ডল পিতার নাম: বিভূতী মন্ডল বাড়ির নং : এন0289 বয়স : 23 লিঙ্গ : মহিলা	NHW2632578	ফটো উপলব্ধ
989 নাম : উন্নতি সরকার স্বামীর নাম: অনন্ত সরকার বাড়ির নং : n0162 বয়স : 56 লিঙ্গ : মহিলা	WB/11/070/150322	ফটো উপলব্ধ	990 নাম : বিপ্লব সরকার পিতার নাম: অনন্ত সরকার বাড়ির নং : n0162 বয়স : 35 লিঙ্গ : পুরুষ	NHW1245802	ফটো উপলব্ধ	991 নাম : মুক্তি সরকার স্বামীর নাম: পরিতোষ সরকার বাড়ির নং : 0288 বয়স : 30 লিঙ্গ : মহিলা	NHW2103588	ফটো উপলব্ধ
992 নাম : সঞ্জয় সরকার পিতার নাম: কানাই সরকার বাড়ির নং : n0286 বয়স : 43 লিঙ্গ : পুরুষ	MMP2200673	ফটো উপলব্ধ	993 নাম : কোকিলা সরকার স্বামীর নাম: সঞ্জয় সরকার বাড়ির নং : n0287 বয়স : 40 লিঙ্গ : মহিলা	SRA1162015	ফটো উপলব্ধ	994 নাম : কাজল সরকার পিতার নাম: কানাই সরকার বাড়ির নং : n0280 বয়স : 41 লিঙ্গ : পুরুষ	MMP2673309	ফটো উপলব্ধ
995 নাম : শিপ্রা সরকার স্বামীর নাম: কাজল সরকার বাড়ির নং : n0281 বয়স : 32 লিঙ্গ : মহিলা	SRA1653609	ফটো উপলব্ধ	Q 996 নাম : নির্মল সরকার পিতার নাম: কানাই সরকার বাড়ির নং : বয়স : 35 লিঙ্গ : পুরুষ	SRA1431998	ফটো উপলব্ধ	997 নাম : হিসাব সেখ পিতার নাম: রবফুল সেখ বাড়ির নং : n0169 বয়স : 63 লিঙ্গ : পুরুষ	WB/11/070/072224	ফটো উপলব্ধ



998	NHW1598077
নাম : শিমু সরকার স্বামীর নাম: সাধন সরকার বাড়ির নং : এন0236 বয়স : 31 লিঙ্গ : মহিলা	ফটো উপলব্ধ

999	NHW2828101
নাম : কোয়েল বিশ্বাস পিতার নাম: নির্মল বিশ্বাস বাড়ির নং : এন0163 বয়স : 20 লিঙ্গ : মহিলা	ফটো উপলব্ধ

1000	NHW2828242
নাম : পায়েল বিশ্বাস পিতার নাম: পরিমল বিশ্বাস বাড়ির নং : এন0168 বয়স : 21 লিঙ্গ : মহিলা	ফটো উপলব্ধ

1001	NHW2835304
নাম : সংগীতা বিশ্বাস পিতার নাম: সৃজন বিশ্বাস বাড়ির নং : এন0154 বয়স : 19 লিঙ্গ : মহিলা	ফটো উপলব্ধ





নির্বাচক সংখ্যার সারসংক্ষেপ :

A) নির্বাচকের সংখ্যা :

	নির্বাচক তালিকার প্রকৃতি	নির্বাচক তালিকার পরিচিতি :	নির্বাচকের সংখ্যা :				
			পুরুষ	মহিলা	তৃতীয় লিঙ্গ	মোট	
I	মূল তালিকা	মূল তালিকা	বিশেষ নিবিড় সংশোধন ২০২৬ এর চূড়ান্ত ভোটার তালিকার সহিত 09-04-2026 তারিখ অবধি সংশোধিত নির্বাচক তালিকা	522	479	0	1001
II	1- সংযোজন তালিকা	সংযোজনী 1	বিশেষ সংক্ষিপ্ত সংশোধন 2026	0	0	0	0
		সংযোজনী 2	ধারাবাহিক সংশোধন 2026	0	0	0	0
		মোট		0	0	0	0
III	2- বিয়োজন তালিকা	সংযোজনী 1	বিশেষ সংক্ষিপ্ত সংশোধন 2026	11	4	0	15
		সংযোজনী 2	ধারাবাহিক সংশোধন 2026	0	0	0	0
		মোট		11	4	0	15
IV	'লিঙ্গ ক্ষেত্রের' পরিবর্তনের কারণে পার্থক্য			0	0	0	0
V	বিচারপ্রক্রিয়ার অধীনস্থ			0	0	0	0
VI	বিচার বিভাগীয় আধিকারিক কর্তৃক বিচারপূর্বক নিষ্পত্তির পর বিয়োজিত			0	1	0	1
নির্বাচকের মোট সংখ্যা (I+II-III+IV-V-VI)				511	474	0	985

B) ক্রটি সংশোধনের সংখ্যা :

নির্বাচক তালিকার প্রকৃতি	নির্বাচক তালিকার পরিচিতি :	ক্রটি সংশোধনের সংখ্যা :
সংযোজনী 1	বিশেষ সংক্ষিপ্ত সংশোধন 2026	0
সংযোজনী 2	ধারাবাহিক সংশোধন 2026	0
	মোট	0

নির্বাচক নিবন্ধন আধিকারিকের স্বাক্ষর

E-মৃত, S-স্থানান্তরিত, R-একাধিকবার অন্তর্ভুক্ত, M-নিখোঁজ, Q-যোগ্য নহে