



নির্বাচক তালিকা 2026 S25 পশ্চিমবঙ্গ

বিধানসভা নির্বাচনক্ষেত্রের নং, নাম ও সংরক্ষণের স্থিতি : 78 - তেহট্ট (সাধারণ)		অংশ নং : 13																			
বিধানসভা নির্বাচনক্ষেত্রটি যে লোকসভা নির্বাচনক্ষেত্রের / ক্ষেত্রসমূহের অন্তর্ভুক্ত তার নং, নাম ও সংরক্ষণ স্থিতি : 12 - কৃষ্ণনগর (সাধারণ)																					
1. সংশোধনের পূর্ণ বিবরণ																					
সংশোধনের বৎসর :	2026	নির্বাচক তালিকার পরিচিতি : বিশেষ নিবিড় সংশোধন ২০২৬ এর চূড়ান্ত ভোটার তালিকার সহিত 09-04-2026 তারিখ অবধি সংশোধিত নির্বাচক তালিকা																			
ভিত্তি তারিখ :	01-01-2026																				
সংশোধনের প্রকৃতি :	ধারাবাহিক সংশোধন 2026																				
প্রকাশনার তারিখ :	09-04-2026																				
2. অংশ ও নির্বাচনী এলাকার পূর্ণ বিবরণ :																					
অংশের ভাগ নং ও নাম :																					
1-ফাজিলনগর দক্ষিণপাড়া, (পশ্চিম),		<table style="width: 100%; border-collapse: collapse;"> <tr> <td style="width: 50%;">প্রধান শহর/গ্রাম</td> <td>: ফাজিল নগর</td> </tr> <tr> <td>ওয়ার্ড</td> <td>:</td> </tr> <tr> <td>থানা</td> <td>: থানারপাড়া</td> </tr> <tr> <td>গ্রাম পঞ্চগায়েত</td> <td>: নারায়ণপুর - 1</td> </tr> <tr> <td>ব্লক</td> <td>: করিমপুর - 2</td> </tr> <tr> <td>মহকুমা</td> <td>: তেহট্ট</td> </tr> <tr> <td>জেলা</td> <td>: নদীয়া</td> </tr> <tr> <td>পিন</td> <td>: 741165</td> </tr> </table>				প্রধান শহর/গ্রাম	: ফাজিল নগর	ওয়ার্ড	:	থানা	: থানারপাড়া	গ্রাম পঞ্চগায়েত	: নারায়ণপুর - 1	ব্লক	: করিমপুর - 2	মহকুমা	: তেহট্ট	জেলা	: নদীয়া	পিন	: 741165
প্রধান শহর/গ্রাম	: ফাজিল নগর																				
ওয়ার্ড	:																				
থানা	: থানারপাড়া																				
গ্রাম পঞ্চগায়েত	: নারায়ণপুর - 1																				
ব্লক	: করিমপুর - 2																				
মহকুমা	: তেহট্ট																				
জেলা	: নদীয়া																				
পিন	: 741165																				
3. ভোট গ্রহন কেন্দ্রের পূর্ণ বিবরণ :																					
ভোট গ্রহন কেন্দ্রের নং, নাম :		ভোট গ্রহন কেন্দ্রের শ্রেণী :		গ্রামীণ																	
13 - ফাজিলনগর রফাতুল্লা স্মৃতি প্রাইমারী স্কুল		এই অংশে সহায়ক ভোটগ্রহন কেন্দ্রের সংখ্যা		0																	
ভোট গ্রহন কেন্দ্রের ঠিকানা :		:																			
ফাজিলনগর রফাতুল্লা স্মৃতি প্রাইমারী স্কুল, রুম নং-2, ফাজিলনগর																					
4. নির্বাচকের সংখ্যা :																					
প্রথম ক্রমিক নং	শেষ ক্রমিক নং	মোট সংখ্যা																			
		পুরুষ	মহিলা	তৃতীয় লিঙ্গ	মোট																
1	1134	598	529	0	1127																

নির্বাচক নিবন্ধন আধিকারিকের স্বাক্ষর

Nazri Naksha

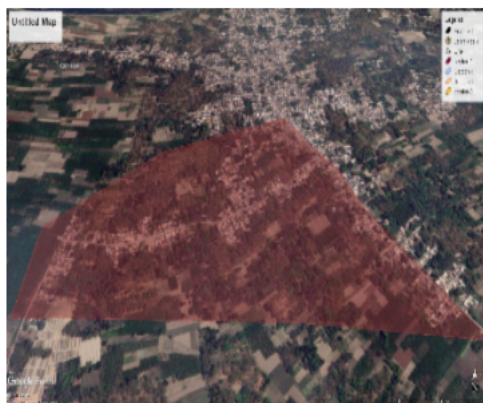

Google Map View

Fazilnagar Rafatulla Smriti Pry. School
Room No-2
AC_78 / Booth No - 013

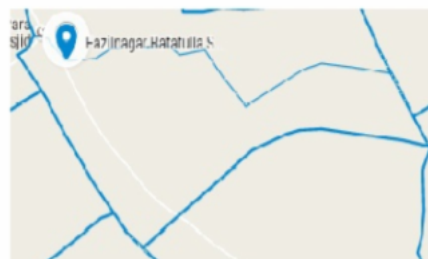

Polling Station Building Front View



Polling Station Front View



Cad View

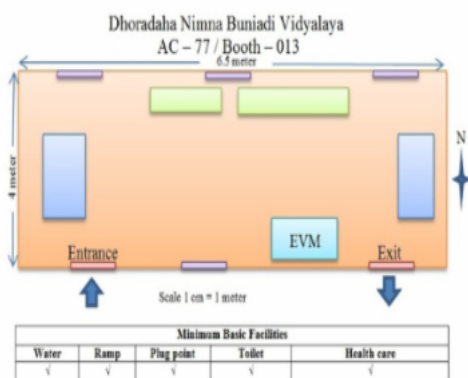

Key MAP View

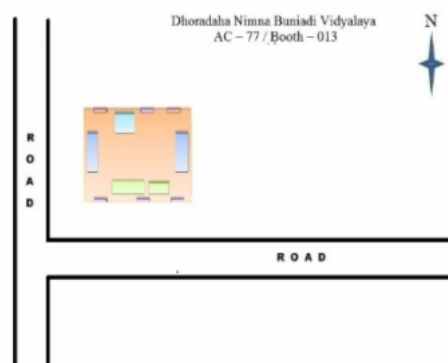



বিধানসভা নির্বাচনক্ষেত্রের নং, নাম : 78-তেহট
ভাগ নং, নাম : 1-ফাজিলনগর দক্ষিণপাড়া, (পশ্চিম),

1 নাম : আনোয়ার হোসেন পিতার নাম: কাশেম মণ্ডল বাড়ির নং : n0262 বয়স : 42 লিঙ্গ : পুরুষ	GMY2009165 ফটো উপলব্ধ	2 নাম : সজনী বিশ্বাস স্বামীর নাম: মইনুল আনসারি বাড়ির নং : এন073 বয়স : 21 লিঙ্গ : মহিলা	NHW2652592 ফটো উপলব্ধ	3 নাম : মাইনুল আনসারি পিতার নাম: আউজ আলি আনসারি বাড়ির নং : এন0024 বয়স : 25 লিঙ্গ : পুরুষ	NHW2454882 ফটো উপলব্ধ
4 নাম : আউজ আলি আনসারি পিতার নাম: আবদুল আজিজ আনসারি বাড়ির নং : n0024 বয়স : 55 লিঙ্গ : পুরুষ	NHW2541787 ফটো উপলব্ধ	5 নাম : সঈদা বিবি কারিকর স্বামীর নাম: আউজ আলি কারিকর বাড়ির নং : n0024 বয়স : 33 লিঙ্গ : মহিলা	GMY2256584 ফটো উপলব্ধ	6 নাম : নাসিরুদ্দিন আনসারী পিতার নাম: আব্দুল আজিজ আনসারী বাড়ির নং : n0022 বয়স : 71 লিঙ্গ : পুরুষ	NHW2314144 ফটো উপলব্ধ
7 নাম : রাবিয়া বিবি স্বামীর নাম: নাসিরুদ্দিন আনসারী বাড়ির নং : n0022 বয়স : 64 লিঙ্গ : মহিলা	GMY2256600 ফটো উপলব্ধ	8 নাম : আব্দুল রহান কারিকর পিতার নাম: নাসিরুদ্দিন কারিকর বাড়ির নং : n0022 বয়স : 49 লিঙ্গ : পুরুষ	GMY2009728 ফটো উপলব্ধ	9 নাম : সেলিনা বিবি কারিকর স্বামীর নাম: আব্দুল রাহান কারিকর বাড়ির নং : n0022 বয়স : 42 লিঙ্গ : মহিলা	GMY2011138 ফটো উপলব্ধ
10 নাম : সাহা আলম আনসারি পিতার নাম: নাসিরুদ্দিন আনসারি বাড়ির নং : n0022 বয়স : 35 লিঙ্গ : পুরুষ	NHW1303692 ফটো উপলব্ধ	11 নাম : সফিকুল কারিকর পিতার নাম: খলিল কারিকর বাড়ির নং : n0007 বয়স : 51 লিঙ্গ : পুরুষ	WB/11/070/024216 ফটো উপলব্ধ	12 নাম : বিলকিস বানু কারিকর স্বামীর নাম: সফিকুল কারিকর বাড়ির নং : n0007 বয়স : 35 লিঙ্গ : মহিলা	NHW1573690 ফটো উপলব্ধ
13 নাম : সাহিদ আনসারী পিতার নাম: নাসিরুদ্দিন আনসারী বাড়ির নং : n0022 বয়স : 26 লিঙ্গ : পুরুষ	NHW2079820 ফটো উপলব্ধ	14 নাম : নারগিসা খাতুন স্বামীর নাম: লেবেস মন্ডল বাড়ির নং : এন0253 বয়স : 24 লিঙ্গ : মহিলা	NHW2437986 ফটো উপলব্ধ	15 নাম : মোমিন আনসারী পিতার নাম: নাসিরুদ্দিন আনসারী বাড়ির নং : n0022 বয়স : 43 লিঙ্গ : পুরুষ	GMY2009710 ফটো উপলব্ধ
16 নাম : জহান্নারা বিবি স্বামীর নাম: আবদুল হালিম আনসারি বাড়ির নং : n0004 বয়স : 73 লিঙ্গ : মহিলা	GMY2256501 ফটো উপলব্ধ	17 নাম : জ্যাৎনাবিবি আনসারী স্বামীর নাম: অস্তন আনসারী বাড়ির নং : n0003 বয়স : 53 লিঙ্গ : মহিলা	GMY2256493 ফটো উপলব্ধ	18 নাম : অসতন আনসারী পিতার নাম: জলিমুদ্দিন আনসারী বাড়ির নং : n0003 বয়স : 69 লিঙ্গ : পুরুষ	GMY1710557 ফটো উপলব্ধ
19 নাম : এবন্নারা আনসারী স্বামীর নাম: হাবিব আনসারী বাড়ির নং : n0002 বয়স : 35 লিঙ্গ : মহিলা	NHW1303627 ফটো উপলব্ধ	20 নাম : হাবিব আনসারী পিতার নাম: জলিমুদ্দিন আনসারী বাড়ির নং : n0002 বয়স : 43 লিঙ্গ : পুরুষ	GMY2256527 ফটো উপলব্ধ	21 নাম : জলিমুদ্দিন আনসারী পিতার নাম: ইছাকুদ্দিন আনসারী বাড়ির নং : n0002 বয়স : 79 লিঙ্গ : পুরুষ	NHW2314151 ফটো উপলব্ধ
22 নাম : সাকিল আনসারী পিতার নাম: রুদ্দস আনসারী বাড়ির নং : এন0005 বয়স : 22 লিঙ্গ : পুরুষ	NHW2576213 ফটো উপলব্ধ	23 নাম : সুফিয়া বিবি স্বামীর নাম: মোমিন আনসারী বাড়ির নং : n0022 বয়স : 37 লিঙ্গ : মহিলা	NHW1303700 ফটো উপলব্ধ	24 নাম : শিল্পা খাতুন পিতার নাম: আবদুল রহমান কারিকর বাড়ির নং : এন0022 বয়স : 22 লিঙ্গ : মহিলা	NHW2576445 ফটো উপলব্ধ
25 নাম : আঃ হালিম আনসারী পিতার নাম: ইয়াকুব আনসারী বাড়ির নং : n0007 বয়স : 72 লিঙ্গ : পুরুষ	NHW2677573 ফটো উপলব্ধ	26 নাম : নাজমুন্নাহার আনসারী স্বামীর নাম: সাহা আলম আনসারী বাড়ির নং : n0022 বয়স : 30 লিঙ্গ : মহিলা	NHW1881887 ফটো উপলব্ধ	27 নাম : সুমোন আনসারি পিতার নাম: মোমিন আনসারি বাড়ির নং : এন0022 বয়স : 20 লিঙ্গ : পুরুষ	NHW2732063 ফটো উপলব্ধ
28 নাম : সবনম ইয়াসমিন স্বামীর নাম: আলেক চাঁদ মন্ডল বাড়ির নং : n0120 বয়স : 30 লিঙ্গ : মহিলা	ZUY1676774 ফটো উপলব্ধ	29 নাম : মহঃ মহবুল কবিরাজ পিতার নাম: মিরাজুল কবিরাজ বাড়ির নং : n0031 বয়স : 31 লিঙ্গ : পুরুষ	UJM1727494 ফটো উপলব্ধ	30 নাম : রুপালী বিবি আনসারী স্বামীর নাম: আবদুল আনসারী বাড়ির নং : n0013 বয়স : 33 লিঙ্গ : মহিলা	NHW1881614 ফটো উপলব্ধ

বিধানসভা নির্বাচনক্ষেত্রের নং, নাম : 78-তেহট
ভাগ নং, নাম : 1-ফাজিলনগর দক্ষিণপাড়া, (পশ্চিম),

31	WB/11/070/024174	নাম : মানছুরাবিবি কারিকর স্বামীর নাম: ইয়াকুব কারিকর বাড়ির নং : n0012 বয়স : 71 লিঙ্গ : মহিলা	ফটো উপলব্ধ	32	NHW2314037	নাম : কমেলা বিবি কারিকর স্বামীর নাম: আব্দুল বারি কারিকর বাড়ির নং : n0017 বয়স : 79 লিঙ্গ : মহিলা	ফটো উপলব্ধ	33	GMY2256618	নাম : তোহাদেশ কারিকর পিতার নাম: আব্দুলআজিজ কারিকর বাড়ির নং : n0023 বয়স : 56 লিঙ্গ : পুরুষ	ফটো উপলব্ধ
34	GMY2256626	নাম : পানজাতন বিবি স্বামীর নাম: তুহাদেশ আনসারী বাড়ির নং : n0023 বয়স : 52 লিঙ্গ : মহিলা	ফটো উপলব্ধ	35	NHW2278380	নাম : সাদেকা বিবি কারিকর স্বামীর নাম: নাজের কারিকর বাড়ির নং : n0025 বয়স : 68 লিঙ্গ : মহিলা	ফটো উপলব্ধ	36	GMY2011161	নাম : আক্রাম হোসেন কারিগর মায়ের নাম: ছাদেকা বিবি কারিগর বাড়ির নং : n0025 বয়স : 42 লিঙ্গ : পুরুষ	ফটো উপলব্ধ
37	NHW1303718	নাম : মনিরুল আনসারী মায়ের নাম: ছাদেকা বেওয়া আনসারী বাড়ির নং : n0025 বয়স : 38 লিঙ্গ : পুরুষ	ফটো উপলব্ধ	38	NHW1573575	নাম : রুনা লাইলা খাতুন মায়ের নাম: ছাদেকা বিবি কারিকর বাড়ির নং : n0025 বয়স : 32 লিঙ্গ : মহিলা	ফটো উপলব্ধ	39	NHW1573567	নাম : নিলুফা আনসারী স্বামীর নাম: মনিরুল আনসারী বাড়ির নং : n0025 বয়স : 32 লিঙ্গ : মহিলা	ফটো উপলব্ধ
40	NHW1303668	নাম : আবদুল আনসারী পিতার নাম: আব্দুল আওয়াল আনসারী বাড়ির নং : n0013 বয়স : 38 লিঙ্গ : পুরুষ	ফটো উপলব্ধ	41	WB/11/070/018050	নাম : বেদানাবিবি কারিকর স্বামীর নাম: মানারুল কারিকর বাড়ির নং : n0234 বয়স : 56 লিঙ্গ : মহিলা	ফটো উপলব্ধ	42	NHW1697382	নাম : রাবিয়া আনসারী স্বামীর নাম: আসাদুল আনসারী বাড়ির নং : n0013 বয়স : 30 লিঙ্গ : মহিলা	ফটো উপলব্ধ
43	NHW1573369	নাম : হামেদুল আনসারী পিতার নাম: আব্দুলআওয়াল আনসারী বাড়ির নং : n0013 বয়স : 31 লিঙ্গ : পুরুষ	ফটো উপলব্ধ	44	NHW1573351	নাম : সাজেনা বিবি কারিকর স্বামীর নাম: মিনারুল কারিকর বাড়ির নং : n0013 বয়স : 32 লিঙ্গ : মহিলা	ফটো উপলব্ধ	45	NHW1303676	নাম : আসাদুল আনসারী পিতার নাম: আব্দুলআওয়াল আনসারী বাড়ির নং : n0013 বয়স : 34 লিঙ্গ : পুরুষ	ফটো উপলব্ধ
46	NHW1573658	নাম : রোজিনা বিবি আনসারী স্বামীর নাম: আসরাফুল আনসারী বাড়ির নং : n0013 বয়স : 35 লিঙ্গ : মহিলা	ফটো উপলব্ধ	47	GMY2224038	নাম : আসরাফুল আনসারী পিতার নাম: আওয়াল আনসারী বাড়ির নং : n0013 বয়স : 42 লিঙ্গ : পুরুষ	ফটো উপলব্ধ	48	NHW1881705	নাম : সাহিন আনসারী পিতার নাম: তোহাদেশ আনসারী বাড়ির নং : n0023 বয়স : 29 লিঙ্গ : পুরুষ	ফটো উপলব্ধ
49	GMY2256709	নাম : সোরাবউদ্দিন কারিকর পিতার নাম: নাজের কারিকর বাড়ির নং : n0025 বয়স : 55 লিঙ্গ : পুরুষ	ফটো উপলব্ধ	50	NHW2438356	নাম : সাহাদোত মন্ডল পিতার নাম: সুরাবদ্দিন মন্ডল বাড়ির নং : n0013 বয়স : 24 লিঙ্গ : পুরুষ	ফটো উপলব্ধ	51	GMY2011195	নাম : আঞ্জুয়ারা বিবি কারিগর স্বামীর নাম: সোরাব উদ্দিন কারিগর বাড়ির নং : n0025 বয়স : 42 লিঙ্গ : মহিলা	ফটো উপলব্ধ
52	GMY2011153	নাম : মিনারুল কারিকর পিতার নাম: খলিল কারিকর বাড়ির নং : n0013 বয়স : 43 লিঙ্গ : পুরুষ	ফটো উপলব্ধ	53	NHW2652691	নাম : রনি আনসারী পিতার নাম: সাহাবুল আনসারী বাড়ির নং : এন0025 বয়স : 21 লিঙ্গ : পুরুষ	ফটো উপলব্ধ	54	NHW2652634	নাম : বিউটি খাতুন স্বামীর নাম: হামেদুল আনসারী বাড়ির নং : এন0013 বয়স : 22 লিঙ্গ : মহিলা	ফটো উপলব্ধ
55	NHW2652717	নাম : ইয়াসীন আনসারী পিতার নাম: সুরাবদদীন আনসারী বাড়ির নং : এন0025 বয়স : 21 লিঙ্গ : পুরুষ	ফটো উপলব্ধ	56	GMY2011187	নাম : মসলিমা বিবি স্বামীর নাম: সাহাবুল আনসারী বাড়ির নং : n0025 বয়স : 43 লিঙ্গ : মহিলা	ফটো উপলব্ধ	57	NHW2616944	নাম : সাহাবুল আনসারী পিতার নাম: নাজিমদ্দিন আনসারী বাড়ির নং : n0025 বয়স : 52 লিঙ্গ : পুরুষ	ফটো উপলব্ধ
58	NHW2575983	নাম : অলংগীরা আনসারী পিতার নাম: সাহাবুল আনসারী বাড়ির নং : এন0025 বয়স : 24 লিঙ্গ : পুরুষ	ফটো উপলব্ধ	59	NHW2455020	নাম : সুরাইয়া খাতুন স্বামীর নাম: সাহিন আনসারী বাড়ির নং : এন0023 বয়স : 23 লিঙ্গ : মহিলা	ফটো উপলব্ধ	60	NHW2454924	নাম : শিউলী খাতুন স্বামীর নাম: ভাসান মন্ডল বাড়ির নং : এন00 বয়স : 25 লিঙ্গ : মহিলা	ফটো উপলব্ধ

বিধানসভা নির্বাচনক্ষেত্রের নং, নাম : 78-তেহট
ভাগ নং, নাম : 1-ফাজিলনগর দক্ষিণপাড়া, (পশ্চিম),

61	NHW2080042	নাম : সাবিনা ইয়াসমিন স্বামীর নাম: এনাফুল পাইক বাড়ির নং : n0048 বয়স : 26 লিঙ্গ : মহিলা	ফটো উপলব্ধ	62	NHW2080174	নাম : টুঙ্গা খাতুন স্বামীর নাম: মিজানুর মন্ডল বাড়ির নং : n0129 বয়স : 26 লিঙ্গ : মহিলা	ফটো উপলব্ধ	63	NHW2080034	নাম : সোনিয়া খাতুন পিতার নাম: সেলিম মন্ডল বাড়ির নং : n0073 বয়স : 26 লিঙ্গ : মহিলা	ফটো উপলব্ধ
64	NHW2080083	নাম : রোকিয়া খাতুন পিতার নাম: আব্দুর রকিব মন্ডল বাড়ির নং : n0132 বয়স : 26 লিঙ্গ : মহিলা	ফটো উপলব্ধ	65	NHW2080158	নাম : সালমা খাতুন স্বামীর নাম: জামরুল শাহ বাড়ির নং : n0110 বয়স : 27 লিঙ্গ : মহিলা	ফটো উপলব্ধ	66	NHW2080125	নাম : সাবানা খাতুন স্বামীর নাম: কুদরত পাইক বাড়ির নং : n0051 বয়স : 27 লিঙ্গ : মহিলা	ফটো উপলব্ধ
67	NHW2079861	নাম : খুরশিদা খাতুন পিতার নাম: নাজেম মণ্ডল বাড়ির নং : n0091 বয়স : 26 লিঙ্গ : মহিলা	ফটো উপলব্ধ	68	NHW2080026	নাম : মুর্শিদা খাতুন স্বামীর নাম: সাবির রহমান মন্ডল বাড়ির নং : n0097 বয়স : 26 লিঙ্গ : মহিলা	ফটো উপলব্ধ	69	NHW2080133	নাম : আসরাফোন খাতুন স্বামীর নাম: আলমগীর মন্ডল বাড়ির নং : n0097 বয়স : 27 লিঙ্গ : মহিলা	ফটো উপলব্ধ
70	NHW2080117	নাম : মনিমালা খাতুন পিতার নাম: মহাবত পাইক বাড়ির নং : n0101 বয়স : 27 লিঙ্গ : মহিলা	ফটো উপলব্ধ	71	NHW2438067	নাম : চুমকি খাতুন স্বামীর নাম: রাকেশ সেখ বাড়ির নং : n021 বয়স : 25 লিঙ্গ : মহিলা	ফটো উপলব্ধ	72	NHW2455467	নাম : সবকতারা খামারু স্বামীর নাম: গাজলু খামারু বাড়ির নং : n0102 বয়স : 54 লিঙ্গ : মহিলা	ফটো উপলব্ধ
73	NHW2576148	নাম : সাবিনা খাতুন স্বামীর নাম: সাবাকুল পাইক বাড়ির নং : এন0056 বয়স : 27 লিঙ্গ : মহিলা	ফটো উপলব্ধ	74	NHW2576098	নাম : হাসিনা খাতুন স্বামীর নাম: রবিউল ইসলাম পাইক বাড়ির নং : এন0053 বয়স : 27 লিঙ্গ : মহিলা	ফটো উপলব্ধ	75	NHW2634756	নাম : ইকাব পাইক পিতার নাম: মিনারুল পাইক বাড়ির নং : এন0047 বয়স : 22 লিঙ্গ : পুরুষ	ফটো উপলব্ধ
76	NHW2652444	নাম : রাকিবুল পাইক পিতার নাম: রফিকুল পাইক বাড়ির নং : এন0047 বয়স : 21 লিঙ্গ : পুরুষ	ফটো উপলব্ধ	77	NHW2652741	নাম : পূর্ণিমা খাতুন স্বামীর নাম: সমিরুল পাইক বাড়ির নং : 0053 বয়স : 22 লিঙ্গ : মহিলা	ফটো উপলব্ধ	78	UJM1674365	নাম : রেবেকা বিবি স্বামীর নাম: ইত্তাজুল সেখ বাড়ির নং : ফাজিলনগর বয়স : 40 লিঙ্গ : মহিলা	ফটো উপলব্ধ
79	NHW1881804	নাম : শুকুরদ্দিন পাইক পিতার নাম: আব্দুল হাম্মান পাইক বাড়ির নং : n0051 বয়স : 29 লিঙ্গ : পুরুষ	ফটো উপলব্ধ	80	NHW2080216	নাম : তছরা বিবি পাইক স্বামীর নাম: মতলেব পাইক বাড়ির নং : n0049 বয়স : 68 লিঙ্গ : মহিলা	ফটো উপলব্ধ	81	NHW2080166	নাম : সোনা বিবি পাইক স্বামীর নাম: জুলহক পাইক বাড়ির নং : n0049 বয়স : 28 লিঙ্গ : মহিলা	ফটো উপলব্ধ
82	GMV2256857	নাম : মহিজান বেগুয়া পাইক স্বামীর নাম: পটু পাইক বাড়ির নং : n0059 বয়স : 73 লিঙ্গ : মহিলা	ফটো উপলব্ধ	83	NHW1881952	নাম : সবনম সুলতানা স্বামীর নাম: সহিদুল পাইক বাড়ির নং : n0050 বয়স : 35 লিঙ্গ : মহিলা	ফটো উপলব্ধ	84	NHW1882000	নাম : সাগর বিবি স্বামীর নাম: লাল্টু পাইক বাড়ির নং : n0060 বয়স : 29 লিঙ্গ : মহিলা	ফটো উপলব্ধ
85	NHW2278422	নাম : মমিনা বিবি পাইক স্বামীর নাম: মহাবত পাইক বাড়ির নং : n0101 বয়স : 56 লিঙ্গ : মহিলা	ফটো উপলব্ধ	86	GMV2256758	নাম : ঝন্টু পাইক পিতার নাম: ইছব পাইক বাড়ির নং : n0060 বয়স : 53 লিঙ্গ : পুরুষ	ফটো উপলব্ধ	87	NHW2314094	নাম : গোলাম পাইক পিতার নাম: ছাদালী পাইক বাড়ির নং : n0048 বয়স : 66 লিঙ্গ : পুরুষ	ফটো উপলব্ধ
88	NHW2278687	নাম : রফিকুল পাইক পিতার নাম: ছাদালী পাইক বাড়ির নং : n0047 বয়স : 54 লিঙ্গ : পুরুষ	ফটো উপলব্ধ	89	GMV2256899	নাম : শেফালি বিবি স্বামীর নাম: ডালিম বিশ্বাস বাড়ির নং : n0101 বয়স : 42 লিঙ্গ : মহিলা	ফটো উপলব্ধ	90	GMV2011229	নাম : নাসিরন বিবি পাইক স্বামীর নাম: রহিদুল পাইক বাড়ির নং : n0052 বয়স : 42 লিঙ্গ : মহিলা	ফটো উপলব্ধ



91	NHW2410231	ফটো উপলব্ধ	92	NHW1303833	ফটো উপলব্ধ	93	NHW2079705	ফটো উপলব্ধ
নাম : রেজাউল পাইক পিতার নাম: ছুরমান পাইক বাড়ির নং : n0056 বয়স : 57 লিঙ্গ : পুরুষ			নাম : হাসিনা বিবি স্বামীর নাম: ঝন্টু পাইক বাড়ির নং : n0060 বয়স : 36 লিঙ্গ : মহিলা			নাম : মহাবুল পাইক পিতার নাম: রফিকুল পাইক বাড়ির নং : n0077 বয়স : 27 লিঙ্গ : পুরুষ		
94	NHW1573591	ফটো উপলব্ধ	95	GMV1742295	ফটো উপলব্ধ	96	NHW2079747	ফটো উপলব্ধ
নাম : মিরাজুল পাইক মায়ের নাম: ছাকেমুদ্দিন পাইক বাড়ির নং : n0054 বয়স : 33 লিঙ্গ : পুরুষ			নাম : রহিদুল পাইক পিতার নাম: রহমত পাইক বাড়ির নং : n0052 বয়স : 50 লিঙ্গ : পুরুষ			নাম : সুজন পাইক পিতার নাম: রহিদুল পাইক বাড়ির নং : n0052 বয়স : 27 লিঙ্গ : পুরুষ		
97	NHW2748143	ফটো উপলব্ধ	98	NHW2079796	ফটো উপলব্ধ	99	MMP2288603	ফটো উপলব্ধ
নাম : সিমারুন খাতুন স্বামীর নাম: সুজন পাইক বাড়ির নং : এন0052 বয়স : 20 লিঙ্গ : মহিলা			নাম : সমিরুল পাইক পিতার নাম: দীন ইসলাম পাইক বাড়ির নং : n0053 বয়স : 27 লিঙ্গ : পুরুষ			নাম : মিনুকা বিবি স্বামীর নাম: রাহুল পাইক বাড়ির নং : n0061 বয়স : 42 লিঙ্গ : মহিলা		
100	NHW2411452	ফটো উপলব্ধ	101	NHW1303825	ফটো উপলব্ধ	102	NHW1304153	ফটো উপলব্ধ
নাম : রুহুল পাইক পিতার নাম: ছবদুল পাইক বাড়ির নং : n0061 বয়স : 59 লিঙ্গ : পুরুষ			নাম : কুদরত পাইক পিতার নাম: হান্নান পাইক বাড়ির নং : n0051 বয়স : 34 লিঙ্গ : পুরুষ			নাম : মেরিনা বিবি স্বামীর নাম: মুকুল পাইক বাড়ির নং : n0183 বয়স : 36 লিঙ্গ : মহিলা		
103	GMV2256907	ফটো উপলব্ধ	104	NHW2021624	ফটো উপলব্ধ	105	NHW2021632	ফটো উপলব্ধ
নাম : সহিদুল পাইক পিতার নাম: সমোজ পাইক বাড়ির নং : n0050 বয়স : 47 লিঙ্গ : পুরুষ			নাম : মারজুমা বিবি পাইক স্বামীর নাম: আজাদ পাইক বাড়ির নং : n0061 বয়স : 27 লিঙ্গ : মহিলা			নাম : ছমায়ন পাইক পিতার নাম: মহাবত পাইক বাড়ির নং : n0101 বয়স : 27 লিঙ্গ : পুরুষ		
106	NHW2021640	ফটো উপলব্ধ	107	NHW2079713	ফটো উপলব্ধ	108	GMV2011203	ফটো উপলব্ধ
নাম : রসিলা খাতুন পিতার নাম: রুহাব সেখ বাড়ির নং : n0041 বয়স : 27 লিঙ্গ : মহিলা			নাম : আজাদ পাইক পিতার নাম: রুহুল পাইক বাড়ির নং : n0123 বয়স : 27 লিঙ্গ : পুরুষ			নাম : সুবরাতন খাতুন পাইক মায়ের নাম: আছিয়া বেওয়া পাইক বাড়ির নং : n0041 বয়স : 43 লিঙ্গ : মহিলা		
109	GMV2009983	ফটো উপলব্ধ	110	GMV2256840	ফটো উপলব্ধ	111	GMV2701373	ফটো উপলব্ধ
নাম : মাজিয়াবিবি পাইক স্বামীর নাম: ছাদালী পাইক বাড়ির নং : n0047 বয়স : 73 লিঙ্গ : মহিলা			নাম : মিনারুল পাইক পিতার নাম: ছাদ আলি পাইক বাড়ির নং : n0047 বয়স : 44 লিঙ্গ : পুরুষ			নাম : মুকতারি বিবি পাইক স্বামীর নাম: মিনারুল পাইক বাড়ির নং : n0047 বয়স : 44 লিঙ্গ : মহিলা		
112	GMV2256774	ফটো উপলব্ধ	113	GMV2594026	ফটো উপলব্ধ	114	WB/11/070/024402	ফটো উপলব্ধ
নাম : গেনিবালা বিবি পাইক স্বামীর নাম: গোলাম পাইক বাড়ির নং : n0048 বয়স : 59 লিঙ্গ : মহিলা			নাম : এনাফুল পাইক পিতার নাম: গোলাম পাইক বাড়ির নং : n0048 বয়স : 38 লিঙ্গ : পুরুষ			নাম : মতলেব পাইক পিতার নাম: মোজাজ পাইক বাড়ির নং : n0049 বয়স : 76 লিঙ্গ : পুরুষ		
115	GMV2464667	ফটো উপলব্ধ	116	NHW1303809	ফটো উপলব্ধ	117	NHW1303791	ফটো উপলব্ধ
নাম : জুলমাত পাইক পিতার নাম: মতলেব পাইক বাড়ির নং : n0049 বয়স : 40 লিঙ্গ : পুরুষ			নাম : জুলহক পাইক পিতার নাম: মতলেব পাইক বাড়ির নং : n0049 বয়স : 36 লিঙ্গ : পুরুষ			নাম : টগরা বিবি পাইক স্বামীর নাম: জুলমত পাইক বাড়ির নং : n0049 বয়স : 36 লিঙ্গ : মহিলা		
118	NHW2314003	ফটো উপলব্ধ	119	NHW2813228	ফটো উপলব্ধ	120	NHW0050336	ফটো উপলব্ধ
নাম : সমোজ পাইক পিতার নাম: লায়োব পাইক বাড়ির নং : n0050 বয়স : 72 লিঙ্গ : পুরুষ			নাম : নুরজাহানবিবি পাইক স্বামীর নাম: সমোজ পাইক বাড়ির নং : n0050 বয়স : 66 লিঙ্গ : মহিলা			নাম : ছানারুল পাইক পিতার নাম: লায়োব পাইক বাড়ির নং : n0050 বয়স : 37 লিঙ্গ : পুরুষ		



বিধানসভা নির্বাচনক্ষেত্রের নং, নাম : 78-তেহট
ভাগ নং, নাম : 1-ফাজিলনগর দক্ষিণপাড়া, (পশ্চিম),

121 নাম : মিনাক্ষী পাইক স্বামীর নাম: ছানারুল পাইক বাড়ির নং : n0050 বয়স : 31 লিঙ্গ : মহিলা	NHW1697325	ফটো উপলব্ধ	122 নাম : আমিরুদ্দিন পাইক পিতার নাম: সমোজ পাইক বাড়ির নং : n0050 বয়স : 34 লিঙ্গ : পুরুষ	NHW1303817	ফটো উপলব্ধ	123 নাম : সিরাজুল হক পাইক পিতার নাম: সমজ পাইক বাড়ির নং : n0050 বয়স : 41 লিঙ্গ : পুরুষ	GMY2256915	ফটো উপলব্ধ
124 নাম : হাম্মান পাইক পিতার নাম: লায়েব পাইক বাড়ির নং : n0051 বয়স : 68 লিঙ্গ : পুরুষ	WB/11/070/024455	ফটো উপলব্ধ	125 নাম : নাজেরা বিবি পাইক স্বামীর নাম: হাম্মান পাইক বাড়ির নং : n0051 বয়স : 63 লিঙ্গ : মহিলা	GMY2256923	ফটো উপলব্ধ	126 নাম : হজরাত পাইক পিতার নাম: হাম্মান পাইক বাড়ির নং : n0051 বয়স : 38 লিঙ্গ : পুরুষ	GMY2701308	ফটো উপলব্ধ
127 নাম : দীনইসলাম পাইক পিতার নাম: মুছাদ পাইক বাড়ির নং : n0053 বয়স : 54 লিঙ্গ : পুরুষ	WB/11/070/024565	ফটো উপলব্ধ	128 নাম : বানজুয়ারা বিবি পাইক স্বামীর নাম: দীন ইসলাম পাইক বাড়ির নং : n0053 বয়স : 52 লিঙ্গ : মহিলা	WB/11/070/006781	ফটো উপলব্ধ	129 নাম : রবিউল ইসলাম পাইক পিতার নাম: দীন ইসলাম পাইক বাড়ির নং : n0053 বয়স : 29 লিঙ্গ : পুরুষ	NHW1810738	ফটো উপলব্ধ
130 নাম : জমিনাবিবি পাইক স্বামীর নাম: ছাকেমদ্দিন পাইক বাড়ির নং : n0054 বয়স : 66 লিঙ্গ : মহিলা	GMY1711282	ফটো উপলব্ধ	131 নাম : আছমা বিবি স্বামীর নাম: মিরাজুল পাইক বাড়ির নং : n0054 বয়স : 44 লিঙ্গ : মহিলা	NHW1697200	ফটো উপলব্ধ	132 নাম : আছিয়াবেওয়া পাইক পিতার নাম: ছুরমান পাইক বাড়ির নং : n0056 বয়স : 63 লিঙ্গ : মহিলা	GMY2256790	ফটো উপলব্ধ
133 নাম : মাজেদা বিবি স্বামীর নাম: রেজাউল পাইক বাড়ির নং : n0056 বয়স : 35 লিঙ্গ : মহিলা	GMY2256816	ফটো উপলব্ধ	134 নাম : কামারুল পাইক পিতার নাম: রেজাউল পাইক বাড়ির নং : n0056 বয়স : 40 লিঙ্গ : পুরুষ	GMY2701290	ফটো উপলব্ধ	135 নাম : সাবারুল পাইক পিতার নাম: রেজাউল পাইক বাড়ির নং : n0056 বয়স : 32 লিঙ্গ : পুরুষ	NHW1573740	ফটো উপলব্ধ
136 নাম : বানিয়ারা বিবি পাইক স্বামীর নাম: কামারুল পাইক বাড়ির নং : n0056 বয়স : 38 লিঙ্গ : মহিলা	GMY2701340	ফটো উপলব্ধ	137 নাম : এছব পাইক পিতার নাম: ছবদুল পাইক বাড়ির নং : n0060 বয়স : 81 লিঙ্গ : পুরুষ	WB/11/070/024578	ফটো উপলব্ধ	138 নাম : জাহিমনবিবি পাইক স্বামীর নাম: এছব পাইক বাড়ির নং : n0060 বয়স : 69 লিঙ্গ : মহিলা	GMY2256741	ফটো উপলব্ধ
139 নাম : সেন্টু পাইক পিতার নাম: এছব পাইক বাড়ির নং : n0060 বয়স : 40 লিঙ্গ : পুরুষ	NHW1303841	ফটো উপলব্ধ	140 নাম : তানজিলা খাতুন স্বামীর নাম: সেন্টু পাইক বাড়ির নং : n0060 বয়স : 31 লিঙ্গ : মহিলা	NHW1573716	ফটো উপলব্ধ	141 নাম : লাল্টু পাইক পিতার নাম: এছব পাইক বাড়ির নং : n0060 বয়স : 35 লিঙ্গ : পুরুষ	NHW1303866	ফটো উপলব্ধ
142 নাম : মহাবত পাইক পিতার নাম: মইজদ্দিন পাইক বাড়ির নং : n0101 বয়স : 61 লিঙ্গ : পুরুষ	WB/11/070/024406	ফটো উপলব্ধ	143 নাম : ডালিম বিশ্বাস পিতার নাম: নতিবদ্দিন বাড়ির নং : n0101 বয়স : 41 লিঙ্গ : পুরুষ	GMY2256881	ফটো উপলব্ধ	144 নাম : সারু পাইক পিতার নাম: হাফেজ পাইক বাড়ির নং : n0183 বয়স : 66 লিঙ্গ : পুরুষ	WB/11/070/024040	ফটো উপলব্ধ
145 নাম : ছানুয়ারাবিবি পাইক স্বামীর নাম: সারু পাইক বাড়ির নং : n0183 বয়স : 61 লিঙ্গ : মহিলা	WB/11/070/024217	ফটো উপলব্ধ	146 নাম : মুকুল পাইক পিতার নাম: সারু বাড়ির নং : n0183 বয়স : 38 লিঙ্গ : পুরুষ	NHW1230812	ফটো উপলব্ধ	147 নাম : আজলী বিবি পাইক স্বামীর নাম: হজরত পাইক বাড়ির নং : n0255 বয়স : 38 লিঙ্গ : মহিলা	GMY2464485	ফটো উপলব্ধ
148 নাম : জান্নাতুল বাকিয়া স্বামীর নাম: নারু বিশ্বাস বাড়ির নং : n0133 বয়স : 26 লিঙ্গ : মহিলা	NHW2080109	ফটো উপলব্ধ	149 নাম : তনজা বিবি মণ্ডল স্বামীর নাম: সফিকুল মণ্ডল বাড়ির নং : n0008 বয়স : 40 লিঙ্গ : মহিলা	GMY2464808	ফটো উপলব্ধ	150 নাম : রসিদ আনসারী পিতার নাম: ইসলাম আনসারী বাড়ির নং : n0021 বয়স : 30 লিঙ্গ : পুরুষ	NHW1810795	ফটো উপলব্ধ



বিধানসভা নির্বাচনক্ষেত্রের নং, নাম : 78-তেহট
ভাগ নং, নাম : 1-ফাজিলনগর দক্ষিণপাড়া, (পশ্চিম),

151 নাম : রিনা বিবি স্বামীর নাম: রাহুল মন্ডল বাড়ির নং : n0224 বয়স : 27 লিঙ্গ : মহিলা	NHW2080141 ফটো উপলব্ধ	152 নাম : নুননহার বিবি স্বামীর নাম: রহিদুল মন্ডল বাড়ির নং : n0252 বয়স : 67 লিঙ্গ : মহিলা	NHW2264976 ফটো উপলব্ধ	153 নাম : তাহাজান বিবি স্বামীর নাম: রফিকুল পাইক বাড়ির নং : n0247 বয়স : 44 লিঙ্গ : মহিলা	GMY2464550 ফটো উপলব্ধ
154 নাম : মণীরুল আনসারি পিতার নাম: ইসলাম আনসারী বাড়ির নং : n0021 বয়স : 33 লিঙ্গ : পুরুষ	NHW1489806 ফটো উপলব্ধ	155 নাম : রিনা বিবি স্বামীর নাম: মকছেদুল মন্ডল বাড়ির নং : n0066 বয়স : 27 লিঙ্গ : মহিলা	NHW2079689 ফটো উপলব্ধ	156 নাম : রোহিলা বিবি স্বামীর নাম: গিয়াসউদ্দিন মন্ডল বাড়ির নং : n0142 বয়স : 32 লিঙ্গ : মহিলা	NHW2080190 ফটো উপলব্ধ
157 নাম : তমিনা বিবি স্বামীর নাম: মোস্তাকিন মন্ডল বাড়ির নং : n0008 বয়স : 45 লিঙ্গ : মহিলা	GMY2257715 ফটো উপলব্ধ	158 নাম : মনোয়ারা বিবি স্বামীর নাম: নুজরুল মল্লিক বাড়ির নং : n0200 বয়স : 66 লিঙ্গ : মহিলা	NHW2397222 ফটো উপলব্ধ	159 নাম : আনজুয়ারা বিবি স্বামীর নাম: ইসলাম কারিকর বাড়ির নং : n0021 বয়স : 57 লিঙ্গ : মহিলা	NHW2396729 ফটো উপলব্ধ
160 নাম : চাঁদমালা বিবি স্বামীর নাম: আমজাদ মন্ডল বাড়ির নং : n0038 বয়স : 28 লিঙ্গ : মহিলা	NHW2080182 ফটো উপলব্ধ	161 নাম : রেশমিনা বিবি আনসারী স্বামীর নাম: মনিরুল আনসারী বাড়ির নং : n0021 বয়স : 30 লিঙ্গ : মহিলা	NHW1881853 ফটো উপলব্ধ	162 নাম : আছিয়া বিবি স্বামীর নাম: আনোয়ার হোসেন মন্ডল বাড়ির নং : n0261 বয়স : 38 লিঙ্গ : মহিলা	NHW1303551 ফটো উপলব্ধ
163 নাম : রেনুকা বিবি স্বামীর নাম: আউজ আলি আনসারি বাড়ির নং : n0024 বয়স : 47 লিঙ্গ : মহিলা	MMP2702165 ফটো উপলব্ধ	164 নাম : রাফি জা খাতুন স্বামীর নাম: রসিদ আনসারী বাড়ির নং : এন0021 বয়স : 25 লিঙ্গ : মহিলা	NHW2454932 ফটো উপলব্ধ	165 নাম : রুবেল আনসারি পিতার নাম: ইসলাম আনসারি বাড়ির নং : এন0021 বয়স : 24 লিঙ্গ : পুরুষ	NHW2454890 ফটো উপলব্ধ
166 নাম : রেজিনা খাতুন স্বামীর নাম: মানারুল মন্ডল বাড়ির নং : এন0085 বয়স : 26 লিঙ্গ : মহিলা	NHW2454916 ফটো উপলব্ধ	167 নাম : আলগন মন্ডল স্বামীর নাম: মদন মোহন মন্ডল বাড়ির নং : এন0085 বয়স : 31 লিঙ্গ : মহিলা	NHW2652865 ফটো উপলব্ধ	168 নাম : লাভলি বিবি স্বামীর নাম: জানারুল মন্ডল বাড়ির নং : n0085 বয়স : 29 লিঙ্গ : মহিলা	NHW1573559 ফটো উপলব্ধ
169 নাম : লিলুয়ারা বিবি মন্ডল স্বামীর নাম: বক্তার আলি মন্ডল বাড়ির নং : n0085 বয়স : 65 লিঙ্গ : মহিলা	NHW2411403 ফটো উপলব্ধ	170 নাম : মানারুল মন্ডল পিতার নাম: বক্তার আলী মন্ডল বাড়ির নং : n0085 বয়স : 32 লিঙ্গ : পুরুষ	NHW1573609 ফটো উপলব্ধ	171 নাম : জানারুল মন্ডল পিতার নাম: বক্তার আলি মন্ডল বাড়ির নং : n0085 বয়স : 36 লিঙ্গ : পুরুষ	NHW1303916 ফটো উপলব্ধ
172 নাম : আনজুয়ারা খাতুন পিতার নাম: বক্তার আলি মন্ডল বাড়ির নং : n0085 বয়স : 40 লিঙ্গ : মহিলা	NHW1303908 ফটো উপলব্ধ	173 নাম : মদন মোহন মন্ডল পিতার নাম: বাহাদ মন্ডল বাড়ির নং : n0085 বয়স : 42 লিঙ্গ : পুরুষ	GMY2257590 ফটো উপলব্ধ	174 নাম : সোনালী বিবি সেখ স্বামীর নাম: আক্তারুল সেখ বাড়ির নং : n00117 বয়স : 26 লিঙ্গ : মহিলা	NHW2152874 ফটো উপলব্ধ
175 নাম : আরফাতুল মন্ডল স্বামীর নাম: সাহিদুল মন্ডল বাড়ির নং : n0058 বয়স : 59 লিঙ্গ : মহিলা	NHW2438125 ফটো উপলব্ধ	176 নাম : তাজিয়াবিবি বিশ্বাস স্বামীর নাম: রেজাউল বিশ্বাস বাড়ির নং : n0058 বয়স : 62 লিঙ্গ : মহিলা	GMY2256931 ফটো উপলব্ধ	177 নাম : সালাম বিশ্বাস পিতার নাম: রেজাউল বিশ্বাস বাড়ির নং : n0058 বয়স : 53 লিঙ্গ : পুরুষ	WB/11/070/024592 ফটো উপলব্ধ
178 নাম : মনজিলা বিশ্বাস স্বামীর নাম: সালাম বিশ্বাস বাড়ির নং : n0058 বয়স : 43 লিঙ্গ : মহিলা	GMY2593903 ফটো উপলব্ধ	179 নাম : সাইফুল বিশ্বাস পিতার নাম: রেজাউল বিশ্বাস বাড়ির নং : n0058 বয়স : 39 লিঙ্গ : পুরুষ	GMY2464717 ফটো উপলব্ধ	180 নাম : মাকসুরা খাতুন স্বামীর নাম: সাইফুল বিশ্বাস বাড়ির নং : n0058 বয়স : 34 লিঙ্গ : মহিলা	ZQN1122787 ফটো উপলব্ধ



বিধানসভা নির্বাচনক্ষেত্রের নং, নাম : 78-তেহট
ভাগ নং, নাম : 1-ফাজিলনগর দক্ষিণপাড়া, (পশ্চিম),

181 নাম : জাইফুল বিশ্বাস পিতার নাম: রেজাউল বিশ্বাস বাড়ির নং : n0058 বয়স : 32 লিঙ্গ : পুরুষ	NHW1573823 ফটো উপলব্ধ	182 নাম : আফরোজা বিবি বিশ্বাস স্বামীর নাম: বিপুল বিশ্বাস বাড়ির নং : n0163 বয়স : 33 লিঙ্গ : মহিলা	NHW1573773 ফটো উপলব্ধ	183 নাম : বিপুল বিশ্বাস পিতার নাম: মজিবর রহমান বিশ্বাস বাড়ির নং : n0163 বয়স : 37 লিঙ্গ : পুরুষ	GMY2594083 ফটো উপলব্ধ
184 নাম : বকুল বিশ্বাস পিতার নাম: মজিবর রহমান বিশ্বাস বাড়ির নং : n0163 বয়স : 43 লিঙ্গ : পুরুষ	GMY2010098 ফটো উপলব্ধ	185 নাম : কহিনুরবিবি বিশ্বাস স্বামীর নাম: মজিবররহমান বিশ্বাস বাড়ির নং : n0163 বয়স : 57 লিঙ্গ : মহিলা	WB/11/070/024068 ফটো উপলব্ধ	186 নাম : মজিবররহমান বিশ্বাস পিতার নাম: জলিমদ্দিন বিশ্বাস বাড়ির নং : n0163 বয়স : 69 লিঙ্গ : পুরুষ	WB/11/070/024043 ফটো উপলব্ধ
187 নাম : চাঁদমালা বিবি বিশ্বাস স্বামীর নাম: আজরাইল বিশ্বাস বাড়ির নং : n0159 বয়স : 33 লিঙ্গ : মহিলা	NHW1489715 ফটো উপলব্ধ	188 নাম : আজরাইল বিশ্বাস পিতার নাম: দুবুড আলী বিশ্বাস বাড়ির নং : n0159 বয়স : 41 লিঙ্গ : পুরুষ	GMY2464741 ফটো উপলব্ধ	189 নাম : নুরজাহান বিশ্বাস স্বামীর নাম: লতিব বিশ্বাস বাড়ির নং : n0135 বয়স : 59 লিঙ্গ : মহিলা	WB/11/070/024010 ফটো উপলব্ধ
190 নাম : মীরকাশেম বিশ্বাস পিতার নাম: জলিমদ্দিন বিশ্বাস বাড়ির নং : n0134 বয়স : 61 লিঙ্গ : পুরুষ	GMY2557841 ফটো উপলব্ধ	191 নাম : লালিম বিশ্বাস পিতার নাম: নাসিরুদ্দিন বিশ্বাস বাড়ির নং : n0133 বয়স : 38 লিঙ্গ : পুরুষ	NHW0050468 ফটো উপলব্ধ	192 নাম : নাস্ট বিশ্বাস পিতার নাম: নাসিরুদ্দিন বিশ্বাস বাড়ির নং : n0133 বয়স : 35 লিঙ্গ : পুরুষ	NHW1304013 ফটো উপলব্ধ
193 নাম : রাইহানা সুলতানা বিশ্বাস স্বামীর নাম: হালিম বিশ্বাস বাড়ির নং : n0133 বয়স : 32 লিঙ্গ : মহিলা	NHW1573435 ফটো উপলব্ধ	194 নাম : হালিম বিশ্বাস পিতার নাম: নাসিরুদ্দিন বিশ্বাস বাড়ির নং : n0133 বয়স : 44 লিঙ্গ : পুরুষ	GMY2256972 ফটো উপলব্ধ	195 নাম : কাশমিরা বিশ্বাস স্বামীর নাম: আব্দুর রাজ্জাক বিশ্বাস বাড়ির নং : n0165 বয়স : 56 লিঙ্গ : মহিলা	NHW2414951 ফটো উপলব্ধ
196 নাম : রুকসনা পারভীন বিশ্বাস স্বামীর নাম: সাহিদুর রহমান বিশ্বাস বাড়ির নং : n0231 বয়স : 44 লিঙ্গ : মহিলা	NHW2406270 ফটো উপলব্ধ	197 নাম : সমিতা খাতুন স্বামীর নাম: লালিম বিশ্বাস বাড়ির নং : n0133 বয়স : 28 লিঙ্গ : মহিলা	NHW1881770 ফটো উপলব্ধ	198 নাম : সহেলী পারভীন পিতার নাম: আব্দুর রাজ্জাক বিশ্বাস বাড়ির নং : n0165 বয়স : 29 লিঙ্গ : মহিলা	NHW1881630 ফটো উপলব্ধ
199 নাম : আব্দুর রাজ্জাক বিশ্বাস পিতার নাম: রফাতুল্লা বিশ্বাস বাড়ির নং : n0165 বয়স : 60 লিঙ্গ : পুরুষ	GMY0050757 ফটো উপলব্ধ	200 নাম : সাহিদুর রহমান বিশ্বাস পিতার নাম: আনিসুর রহমান বিশ্বাস বাড়ির নং : n0166 বয়স : 47 লিঙ্গ : পুরুষ	GMY2256956 ফটো উপলব্ধ	201 নাম : রেজাউল বিশ্বাস পিতার নাম: রেফাত বিশ্বাস বাড়ির নং : n0058 বয়স : 71 লিঙ্গ : পুরুষ	WB/11/070/024534 ফটো উপলব্ধ
202 নাম : সহিদুলআলি মন্ডল পিতার নাম: ইয়ানুচ মন্ডল বাড়ির নং : n0026 বয়স : 69 লিঙ্গ : পুরুষ	MMP2304368 ফটো উপলব্ধ	203 নাম : বেদানা বিশ্বাস স্বামীর নাম: দুবুর আলি বিশ্বাস বাড়ির নং : n0159 বয়স : 59 লিঙ্গ : মহিলা	NHW2414001 ফটো উপলব্ধ	204 নাম : সাহান্নারা খাতুন স্বামীর নাম: বকুল বিশ্বাস বাড়ির নং : n0163 বয়স : 37 লিঙ্গ : মহিলা	GMY2593853 ফটো উপলব্ধ
205 নাম : রনি মন্ডল পিতার নাম: জিয়ারুল মন্ডল বাড়ির নং : এন0129 বয়স : 23 লিঙ্গ : পুরুষ	NHW2575678 ফটো উপলব্ধ	206 নাম : জলিল মন্ডল পিতার নাম: খলিল মন্ডল বাড়ির নং : এন0140 বয়স : 22 লিঙ্গ : পুরুষ	NHW2576999 ফটো উপলব্ধ	207 নাম : সুলেখা খাতুন স্বামীর নাম: এসরাক হোসেন মন্ডল বাড়ির নং : এন00165 বয়স : 28 লিঙ্গ : মহিলা	NHW2021822 ফটো উপলব্ধ
208 নাম : আয়েশা খাতুন স্বামীর নাম: সলেমান মন্ডল বাড়ির নং : এন0140 বয়স : 24 লিঙ্গ : মহিলা	NHW2652881 ফটো উপলব্ধ	209 নাম : রিজিয়া বিবি স্বামীর নাম: খলিল মন্ডল বাড়ির নং : এন0140 বয়স : 48 লিঙ্গ : মহিলা	GMY2257541 ফটো উপলব্ধ	210 নাম : হাচেনা বেওয়া স্বামীর নাম: আয়ুবনবী মন্ডল বাড়ির নং : এন0129 বয়স : 85 লিঙ্গ : মহিলা	NHW2400836 ফটো উপলব্ধ



211 নাম : বিলকিস বিবি স্বামীর নাম: গোলাম মোস্তফা সেখ বাড়ির নং : n0185 বয়স : 39 লিঙ্গ : মহিলা	GMY2258010 ফটো উপলব্ধ	212 নাম : আসমান তারা বেওয়া স্বামীর নাম: আকিমদ্দিন সেখ বাড়ির নং : n0185 বয়স : 79 লিঙ্গ : মহিলা	NHW2399806 ফটো উপলব্ধ	213 নাম : মহাদ্দেস মন্ডল পিতার নাম: আয়ুব নবী মন্ডল বাড়ির নং : n0129 বয়স : 39 লিঙ্গ : পুরুষ	GMY2701332 ফটো উপলব্ধ
214 নাম : সাগরা বিবি মায়ের নাম: রাফিয়া বিবি কারিকর বাড়ির নং : n0006 বয়স : 41 লিঙ্গ : মহিলা	NHW1303650 ফটো উপলব্ধ	215 নাম : গোলাম মোস্তফা সেখ মায়ের নাম: আকিমদ্দিন সেখ বাড়ির নং : n0185 বয়স : 43 লিঙ্গ : পুরুষ	GMY2011443 ফটো উপলব্ধ	216 নাম : পহেলা বেওয়া স্বামীর নাম: রহিমবক্স মণ্ডল বাড়ির নং : n0140 বয়স : 76 লিঙ্গ : মহিলা	NHW2398329 ফটো উপলব্ধ
217 নাম : আনজুরা মন্ডল স্বামীর নাম: মহাদ্দেস মন্ডল বাড়ির নং : n0129 বয়স : 34 লিঙ্গ : মহিলা	NHW1304005 ফটো উপলব্ধ	218 নাম : রাফিয়া বিবি কারিকর স্বামীর নাম: খলিল কারিকর বাড়ির নং : n0006 বয়স : 73 লিঙ্গ : মহিলা	GMY2256675 ফটো উপলব্ধ	219 নাম : শিউলি খাতুন স্বামীর নাম: মতিরুল মন্ডল বাড়ির নং : n0129 বয়স : 31 লিঙ্গ : মহিলা	NHW1881622 ফটো উপলব্ধ
220 নাম : মনোয়ারাবিবি কারিকর স্বামীর নাম: খলিল কারিকর বাড়ির নং : n0006 বয়স : 72 লিঙ্গ : মহিলা	GMY2256683 ফটো উপলব্ধ	221 নাম : কাজল বিবি মণ্ডল স্বামীর নাম: জিয়ারুল মণ্ডল বাড়ির নং : n0129 বয়স : 40 লিঙ্গ : মহিলা	GMY2258069 ফটো উপলব্ধ	222 নাম : খলিল মণ্ডল পিতার নাম: রহিমবক্স মণ্ডল বাড়ির নং : n0140 বয়স : 63 লিঙ্গ : পুরুষ	WB/11/070/024097 ফটো উপলব্ধ
223 নাম : গোলাম মণ্ডল পিতার নাম: রহিমবক্স মণ্ডল বাড়ির নং : n0140 বয়স : 59 লিঙ্গ : পুরুষ	WB/11/070/024514 ফটো উপলব্ধ	224 নাম : আফেল উদ্দিন মণ্ডল পিতার নাম: রহিমবক্স মণ্ডল বাড়ির নং : n0140 বয়স : 55 লিঙ্গ : পুরুষ	GMY2257533 ফটো উপলব্ধ	225 নাম : এবোয়ারা বিবি স্বামীর নাম: আফেল উদ্দিন মণ্ডল বাড়ির নং : n0140 বয়স : 38 লিঙ্গ : মহিলা	GMY2594000 ফটো উপলব্ধ
226 নাম : আমিন মন্ডল পিতার নাম: খলিল মন্ডল বাড়ির নং : N0140 বয়স : 24 লিঙ্গ : পুরুষ	NHW2438430 ফটো উপলব্ধ	227 নাম : আরিফুল মন্ডল পিতার নাম: আফেল উদ্দিন মন্ডল বাড়ির নং : n0140 বয়স : 24 লিঙ্গ : পুরুষ	NHW2438281 ফটো উপলব্ধ	228 নাম : সেফালী বিবি কারিকর স্বামীর নাম: জাইদুল কারিগর বাড়ির নং : n0006 বয়স : 31 লিঙ্গ : মহিলা	NHW1881598 ফটো উপলব্ধ
229 নাম : সালেমান মন্ডল পিতার নাম: খালিল মণ্ডল বাড়ির নং : n0140 বয়স : 29 লিঙ্গ : পুরুষ	NHW1881812 ফটো উপলব্ধ	230 নাম : জসিমদ্দিন মন্ডল পিতার নাম: গোলাম মন্ডল বাড়ির নং : এন0140 বয়স : 20 লিঙ্গ : পুরুষ	NHW2732212 ফটো উপলব্ধ	231 নাম : সাজাহান কারিকর পিতার নাম: খলিল কারিকর বাড়ির নং : n0006 বয়স : 51 লিঙ্গ : পুরুষ	GMY2009819 ফটো উপলব্ধ
232 নাম : বেলুয়ারা বিবি কারিকর স্বামীর নাম: সাজাহান কারিকর বাড়ির নং : n0006 বয়স : 35 লিঙ্গ : মহিলা	NHW1303635 ফটো উপলব্ধ	233 নাম : জাইদুল কারিকর মায়ের নাম: রাফিয়া বিবি কারিকর বাড়ির নং : n0006 বয়স : 35 লিঙ্গ : পুরুষ	NHW1303643 ফটো উপলব্ধ	234 নাম : মিজানুর মন্ডল মায়ের নাম: হাসেনা বিবি মন্ডল বাড়ির নং : n0129 বয়স : 35 লিঙ্গ : পুরুষ	NHW0050633 ফটো উপলব্ধ
235 নাম : জিয়ারুল মণ্ডল পিতার নাম: আয়ুব নবী মন্ডল বাড়ির নং : n0129 বয়স : 43 লিঙ্গ : পুরুষ	GMY2010122 ফটো উপলব্ধ	236 নাম : জনি মন্ডল পিতার নাম: জিয়ারুল বাড়ির নং : এন0129 বয়স : 20 লিঙ্গ : পুরুষ	NHW2798460 ফটো উপলব্ধ	237 নাম : ইসনাতারা বিবি স্বামীর নাম: সাহিদুল মন্ডল বাড়ির নং : n0089 বয়স : 47 লিঙ্গ : মহিলা	GMY2011401 ফটো উপলব্ধ
238 নাম : আবুজার হোসেন মন্ডল পিতার নাম: ইউসুফ মণ্ডল বাড়ির নং : n0091 বয়স : 50 লিঙ্গ : পুরুষ	NHW2409845 ফটো উপলব্ধ	239 নাম : কালু মন্ডল পিতার নাম: একতার মন্ডল বাড়ির নং : n0080 বয়স : 45 লিঙ্গ : পুরুষ	GMY2011294 ফটো উপলব্ধ	240 নাম : মল্লিকা খাতুন স্বামীর নাম: নিউটন মন্ডল বাড়ির নং : n0042 বয়স : 34 লিঙ্গ : মহিলা	NHW1414960 ফটো উপলব্ধ



বিধানসভা নির্বাচনক্ষেত্রের নং, নাম : 78-তেহট
ভাগ নং, নাম : 1-ফাজিলনগর দক্ষিণপাড়া, (পশ্চিম),

241	GMV2011419	ফটো উপলব্ধ	242	NHW1881697	ফটো উপলব্ধ	243	NHW1881846	ফটো উপলব্ধ
নাম : মারুফা বিবি মন্ডল স্বামীর নাম: সহাদুল মন্ডল বাড়ির নং : n0070 বয়স : 44 লিঙ্গ : মহিলা			নাম : সেলিম মন্ডল পিতার নাম: জামেরুল মন্ডল বাড়ির নং : n0155 বয়স : 29 লিঙ্গ : পুরুষ			নাম : চম্পা খাতুন স্বামীর নাম: হাবিবুর রহমান মন্ডল বাড়ির নং : n0194 বয়স : 29 লিঙ্গ : মহিলা		
244	NHW0051698	ফটো উপলব্ধ	245	NHW0051706	ফটো উপলব্ধ	246	WB/11/070/024425	ফটো উপলব্ধ
নাম : রবিউল হক মণ্ডল পিতার নাম: ইমলাক হোসেন মণ্ডল বাড়ির নং : n0089 বয়স : 40 লিঙ্গ : পুরুষ			নাম : মনিরুল মণ্ডল পিতার নাম: ইমলাক হোসেন মন্ডল বাড়ির নং : n0089 বয়স : 38 লিঙ্গ : পুরুষ			নাম : নাসিরুদ্দিন মণ্ডল পিতার নাম: ছৈয়দআলি বাড়ির নং : n0090 বয়স : 81 লিঙ্গ : পুরুষ		
247	GMV2257491	ফটো উপলব্ধ	248	GMV2223972	ফটো উপলব্ধ	249	NHW1489855	ফটো উপলব্ধ
নাম : বসিরুদ্দিন মন্ডল পিতার নাম: নাসিরুদ্দিন মন্ডল বাড়ির নং : n0090 বয়স : 58 লিঙ্গ : পুরুষ			নাম : জাহাঙ্গীরা বিবি মন্ডল স্বামীর নাম: বসিরুদ্দিন মন্ডল বাড়ির নং : n0090 বয়স : 42 লিঙ্গ : মহিলা			নাম : মেহেরুল মন্ডল পিতার নাম: নাসিরুদ্দিন মন্ডল বাড়ির নং : n0090 বয়স : 35 লিঙ্গ : পুরুষ		
250	NHW1697184	ফটো উপলব্ধ	251	WB/11/070/024440	ফটো উপলব্ধ	252	WB/11/070/024572	ফটো উপলব্ধ
নাম : সামিমা খাতুন বিবি মণ্ডল স্বামীর নাম: মেহেরুল মণ্ডল বাড়ির নং : n0090 বয়স : 30 লিঙ্গ : মহিলা			নাম : নাজেরাবিবি মণ্ডল স্বামীর নাম: ইউসুফ মণ্ডল বাড়ির নং : n0091 বয়স : 83 লিঙ্গ : মহিলা			নাম : কাজেমআলি মণ্ডল পিতার নাম: ইউসুফ মণ্ডল বাড়ির নং : n0091 বয়স : 66 লিঙ্গ : পুরুষ		
253	GMV2257509	ফটো উপলব্ধ	254	WB/11/070/024148	ফটো উপলব্ধ	255	NHW1697119	ফটো উপলব্ধ
নাম : নকিবুদ্দিন মণ্ডল পিতার নাম: ছৈয়দ আলি মণ্ডল বাড়ির নং : n0097 বয়স : 71 লিঙ্গ : পুরুষ			নাম : ময়নামতিবিবি মণ্ডল স্বামীর নাম: নকিবুদ্দিন মণ্ডল বাড়ির নং : n0097 বয়স : 66 লিঙ্গ : মহিলা			নাম : সাবির রহমান মণ্ডল পিতার নাম: নকিবুদ্দিন মণ্ডল বাড়ির নং : n0097 বয়স : 30 লিঙ্গ : পুরুষ		
256	WB/11/070/024523	ফটো উপলব্ধ	257	NHW2771947	ফটো উপলব্ধ	258	NHW2278448	ফটো উপলব্ধ
নাম : ছাত্তার মণ্ডল পিতার নাম: ছিপারুদ্দিন মণ্ডল বাড়ির নং : n0098 বয়স : 70 লিঙ্গ : পুরুষ			নাম : নুরনেহারবিবি মণ্ডল স্বামীর নাম: ছাত্তার মণ্ডল বাড়ির নং : n0098 বয়স : 61 লিঙ্গ : মহিলা			নাম : অমেতন বেওয়া মণ্ডল স্বামীর নাম: জিল্লার রহমান মন্ডল বাড়ির নং : n0103 বয়স : 84 লিঙ্গ : মহিলা		
259	NHW2278554	ফটো উপলব্ধ	260	NHW2021657	ফটো উপলব্ধ	261	NHW2021731	ফটো উপলব্ধ
নাম : সাইফুল মণ্ডল পিতার নাম: আলাউদ্দিন মন্ডল বাড়ির নং : n0123 বয়স : 55 লিঙ্গ : পুরুষ			নাম : হিরা খাতুন স্বামীর নাম: সাহাবুর মণ্ডল বাড়ির নং : n0158 বয়স : 27 লিঙ্গ : মহিলা			নাম : নাসিমা বিবি মণ্ডল স্বামীর নাম: মুকুল মণ্ডল বাড়ির নং : n0080 বয়স : 30 লিঙ্গ : মহিলা		
262	NHW2021749	ফটো উপলব্ধ	263	NHW2021756	ফটো উপলব্ধ	264	NHW2021764	ফটো উপলব্ধ
নাম : অরুণ মন্ডল পিতার নাম: গিয়াসউদ্দিন মণ্ডল বাড়ির নং : n0029 বয়স : 28 লিঙ্গ : পুরুষ			নাম : ইসমাতারা বিবি স্বামীর নাম: রবিউল হক মণ্ডল বাড়ির নং : n0089 বয়স : 38 লিঙ্গ : মহিলা			নাম : রাখিয়া বিবি স্বামীর নাম: আরিফ মণ্ডল বাড়ির নং : n0086 বয়স : 29 লিঙ্গ : মহিলা		
265	NHW2021772	ফটো উপলব্ধ	266	NHW2021780	ফটো উপলব্ধ	267	NHW2021558	ফটো উপলব্ধ
নাম : সেরিনা বিবি মণ্ডল স্বামীর নাম: মানারুল মণ্ডল বাড়ির নং : n0153 বয়স : 27 লিঙ্গ : মহিলা			নাম : মনিকা বিবি মণ্ডল স্বামীর নাম: সেনাফুল মণ্ডল বাড়ির নং : n0083 বয়স : 28 লিঙ্গ : মহিলা			নাম : কামাল মণ্ডল পিতার নাম: মসলেম মণ্ডল বাড়ির নং : n0107 বয়স : 27 লিঙ্গ : পুরুষ		
268	NHW2021566	ফটো উপলব্ধ	269	NHW2021814	ফটো উপলব্ধ	270	GMV2464691	ফটো উপলব্ধ
নাম : জাহির আলি মণ্ডল পিতার নাম: আব্দুল বারি মণ্ডল বাড়ির নং : n0072 বয়স : 27 লিঙ্গ : পুরুষ			নাম : জুয়েল মণ্ডল পিতার নাম: জিয়ারুল মণ্ডল বাড়ির নং : n0079 বয়স : 27 লিঙ্গ : পুরুষ			নাম : হৈসেনোয়া বিবি মন্ডল স্বামীর নাম: ইমাদুল মণ্ডল বাড়ির নং : n0130 বয়স : 39 লিঙ্গ : মহিলা		



বিধানসভা নির্বাচনক্ষেত্রের নং, নাম : 78-তেহট
ভাগ নং, নাম : 1-ফাজিলনগর দক্ষিণপাড়া, (পশ্চিম),

271	GMY2257202	ফটো উপলব্ধ	নাম : সহিদুল মণ্ডল পিতার নাম: দিস্তারআলি মণ্ডল বাড়ির নং : n0089 বয়স : 59 লিঙ্গ : পুরুষ	272	GMY2010577	ফটো উপলব্ধ	নাম : আলিয়া বিবি মন্ডল স্বামীর নাম: জি. য়ারুল মন্ডল বাড়ির নং : n0079 বয়স : 42 লিঙ্গ : মহিলা	273	NHW1697440	ফটো উপলব্ধ	নাম : রুপিয়া বিবি মন্ডল স্বামীর নাম: মনিরুল মণ্ডল বাড়ির নং : n0089 বয়স : 30 লিঙ্গ : মহিলা
274	NHW2404655	ফটো উপলব্ধ	নাম : মরিয়ন বিবি স্বামীর নাম: আছেন মন্ডল বাড়ির নং : n0116 বয়স : 51 লিঙ্গ : মহিলা	275	GMY2257244	ফটো উপলব্ধ	নাম : আসরাফুল মন্ডল পিতার নাম: জহিরুদ্দিন মন্ডল বাড়ির নং : n0126 বয়স : 42 লিঙ্গ : পুরুষ	276	GMY2257228	ফটো উপলব্ধ	নাম : ফুরুজান বিবি মণ্ডল স্বামীর নাম: ইমলাক মণ্ডল বাড়ির নং : n0089 বয়স : 57 লিঙ্গ : মহিলা
277	GMY2257210	ফটো উপলব্ধ	নাম : ইমলাকহোসেন মণ্ডল পিতার নাম: দিস্তার মণ্ডল বাড়ির নং : n0089 বয়স : 62 লিঙ্গ : পুরুষ	278	NHW2396802	ফটো উপলব্ধ	নাম : তহমিনাবিবি মণ্ডল স্বামীর নাম: আসমত মণ্ডল বাড়ির নং : n0192 বয়স : 59 লিঙ্গ : মহিলা	279	NHW1304070	ফটো উপলব্ধ	নাম : নাজমুননাহার বিবি স্বামীর নাম: আমজাদ মন্ডল বাড়ির নং : n0154 বয়স : 35 লিঙ্গ : মহিলা
280	NHW2395846	ফটো উপলব্ধ	নাম : মদিনা বিবি স্বামীর নাম: মইনুল মণ্ডল বাড়ির নং : n0158 বয়স : 53 লিঙ্গ : মহিলা	281	NHW2395721	ফটো উপলব্ধ	নাম : রাফিয়া বিবি স্বামীর নাম: ইসাদুল মণ্ডল বাড়ির নং : n0161 বয়স : 57 লিঙ্গ : মহিলা	282	NHW1303924	ফটো উপলব্ধ	নাম : বাগবুল মন্ডল পিতার নাম: সাদালী মন্ডল বাড়ির নং : n0087 বয়স : 35 লিঙ্গ : পুরুষ
283	NHW1414978	ফটো উপলব্ধ	নাম : পূর্ণিমা বিবি মণ্ডল স্বামীর নাম: লেবুরালি মণ্ডল বাড়ির নং : n0087 বয়স : 34 লিঙ্গ : মহিলা	284	NHW2397032	ফটো উপলব্ধ	নাম : মরজিয়া বিবি মন্ডল স্বামীর নাম: ইসাদুল মন্ডল বাড়ির নং : n0063 বয়স : 59 লিঙ্গ : মহিলা	285	NHW2021533	ফটো উপলব্ধ	নাম : সোহেল রানা মন্ডল পিতার নাম: আকবর মন্ডল বাড়ির নং : n0045 বয়স : 27 লিঙ্গ : পুরুষ
286	GMY2010346	ফটো উপলব্ধ	নাম : সেন্ট রহমান মন্ডল পিতার নাম: আযুব নবী মণ্ডল বাড়ির নং : n0119 বয়স : 44 লিঙ্গ : পুরুষ	287	GMY2224061	ফটো উপলব্ধ	নাম : হাবেল মন্ডল পিতার নাম: মুনাছর মন্ডল বাড়ির নং : n0042 বয়স : 42 লিঙ্গ : পুরুষ	288	NHW2412351	ফটো উপলব্ধ	নাম : কালু মণ্ডল পিতার নাম: ছমিরুদ্দিন মন্ডল বাড়ির নং : n0070 বয়স : 82 লিঙ্গ : পুরুষ
289	NHW2398170	ফটো উপলব্ধ	নাম : হামেদুল মণ্ডল পিতার নাম: হামান মণ্ডল বাড়ির নং : n0077 বয়স : 53 লিঙ্গ : পুরুষ	290	GMY2011245	ফটো উপলব্ধ	নাম : সাহান্নারা বিবি মন্ডল স্বামীর নাম: আবুল কালাম মন্ডল বাড়ির নং : n0081 বয়স : 42 লিঙ্গ : মহিলা	291	NHW2278299	ফটো উপলব্ধ	নাম : কারারুল ইসলাম মণ্ডল পিতার নাম: খোদানিয়াজ মন্ডল বাড়ির নং : n0127 বয়স : 55 লিঙ্গ : পুরুষ
292	NHW2403632	ফটো উপলব্ধ	নাম : নাডু মণ্ডল পিতার নাম: আবুল মণ্ডল বাড়ির নং : n0142 বয়স : 53 লিঙ্গ : পুরুষ	293	NHW1230911	ফটো উপলব্ধ	নাম : আনারুল মন্ডল পিতার নাম: মজু মন্ডল বাড়ির নং : n0144 বয়স : 37 লিঙ্গ : পুরুষ	294	NHW2409985	ফটো উপলব্ধ	নাম : সাদেকা বিবি মন্ডল স্বামীর নাম: জিয়াবুল মন্ডল বাড়ির নং : n0067 বয়স : 55 লিঙ্গ : মহিলা
295	GMY2701449	ফটো উপলব্ধ	নাম : হাবিবুর রহমান মন্ডল পিতার নাম: আব্দুল বারি মন্ডল বাড়ির নং : n0194 বয়স : 36 লিঙ্গ : পুরুষ	296	NHW0050971	ফটো উপলব্ধ	নাম : কুমা বিবি স্বামীর নাম: তিনু মন্ডল বাড়ির নং : n0153 বয়স : 46 লিঙ্গ : মহিলা	297	NHW2414514	ফটো উপলব্ধ	নাম : কলম বিবি মন্ডল স্বামীর নাম: বাছাদ আলি মন্ডল বাড়ির নং : n0042 বয়স : 69 লিঙ্গ : মহিলা
298	GMY2701357	ফটো উপলব্ধ	নাম : কুলসুননারা বিবি স্বামীর নাম: সেহের আলি মন্ডল বাড়ির নং : n0083 বয়স : 39 লিঙ্গ : মহিলা	299	NHW2395648	ফটো উপলব্ধ	নাম : আছিয়া বিবি স্বামীর নাম: মিনু মণ্ডল বাড়ির নং : n0125 বয়স : 56 লিঙ্গ : মহিলা	300	GMY2257251	ফটো উপলব্ধ	নাম : সেহেরআলি মণ্ডল পিতার নাম: ইয়ার আলী মন্ডল বাড়ির নং : n0083 বয়স : 56 লিঙ্গ : পুরুষ



বিধানসভা নির্বাচনক্ষেত্রের নং, নাম : 78-তেহট্ট
ভাগ নং, নাম : 1-ফাজিলনগর দক্ষিণপাড়া, (পশ্চিম),

301	GMY2256642	ফটো উপলব্ধ	302	NHW2314029	ফটো উপলব্ধ	303	NHW1573666	ফটো উপলব্ধ
নাম : হাদিছন বিবি মণ্ডল স্বামীর নাম: মোক্তার হোসেন মণ্ডল বাড়ির নং : n0018 বয়স : 76 লিঙ্গ : মহিলা			নাম : মজিবর কারিকর পিতার নাম: আব্দুল বারি কারিকর বাড়ির নং : n0018 বয়স : 59 লিঙ্গ : পুরুষ			নাম : মুর্শিদা বিবি কারিকর স্বামীর নাম: মজিবর কারিকর বাড়ির নং : n0018 বয়স : 36 লিঙ্গ : মহিলা		
304	NHW2278562	ফটো উপলব্ধ	305	GMY2011369	ফটো উপলব্ধ	306	WB/11/070/024546	ফটো উপলব্ধ
নাম : মসলেম মণ্ডল পিতার নাম: মোক্তার হোসেন মণ্ডল বাড়ির নং : n0107 বয়স : 51 লিঙ্গ : পুরুষ			নাম : সাইরা বিবি মন্ডল স্বামীর নাম: মসলেস মন্ডল বাড়ির নং : n0107 বয়স : 42 লিঙ্গ : মহিলা			নাম : আছেন মণ্ডল পিতার নাম: কদরআলি মণ্ডল বাড়ির নং : n0116 বয়স : 56 লিঙ্গ : পুরুষ		
307	WB/11/070/024413	ফটো উপলব্ধ	308	WB/11/070/024194	ফটো উপলব্ধ	309	GMY2010338	ফটো উপলব্ধ
নাম : জামাল মণ্ডল পিতার নাম: জিরাফত মণ্ডল বাড়ির নং : n0119 বয়স : 70 লিঙ্গ : পুরুষ			নাম : কুলছনবিবি মণ্ডল স্বামীর নাম: জামাল মণ্ডল বাড়ির নং : n0119 বয়স : 61 লিঙ্গ : মহিলা			নাম : শেরফুল মণ্ডল পিতার নাম: জামাল মণ্ডল বাড়ির নং : n0119 বয়স : 43 লিঙ্গ : পুরুষ		
310	GMY2257988	ফটো উপলব্ধ	311	WB/11/070/024140	ফটো উপলব্ধ	312	GMY2010684	ফটো উপলব্ধ
নাম : রিজিয়া বিবি মণ্ডল স্বামীর নাম: সেটু রহমান মণ্ডল বাড়ির নং : n0119 বয়স : 40 লিঙ্গ : মহিলা			নাম : তমেনাবিবি মণ্ডল স্বামীর নাম: জালারুদ্দিন মণ্ডল বাড়ির নং : n0122 বয়স : 78 লিঙ্গ : মহিলা			নাম : বাচ্চু মণ্ডল পিতার নাম: জালারুদ্দিন মণ্ডল বাড়ির নং : n0122 বয়স : 44 লিঙ্গ : পুরুষ		
313	NHW1303981	ফটো উপলব্ধ	314	WB/11/070/024036	ফটো উপলব্ধ	315	NHW2278596	ফটো উপলব্ধ
নাম : সহিদা বিবি স্বামীর নাম: বাচ্চু মন্ডল বাড়ির নং : n0122 বয়স : 49 লিঙ্গ : মহিলা			নাম : হামেদাবিবি মণ্ডল স্বামীর নাম: ইয়ানুচ মণ্ডল বাড়ির নং : n0124 বয়স : 86 লিঙ্গ : মহিলা			নাম : জাব্বার মন্ডল পিতার নাম: ইয়ানুচ মন্ডল বাড়ির নং : n0124 বয়স : 50 লিঙ্গ : পুরুষ		
316	GMY2257236	ফটো উপলব্ধ	317	WB/11/070/024473	ফটো উপলব্ধ	318	WB/11/070/024531	ফটো উপলব্ধ
নাম : ফিরোজা বিবি মন্ডল স্বামীর নাম: জাব্বার মন্ডল বাড়ির নং : n0124 বয়স : 41 লিঙ্গ : মহিলা			নাম : মিনু মণ্ডল পিতার নাম: ইয়ানুচ মণ্ডল বাড়ির নং : n0125 বয়স : 61 লিঙ্গ : পুরুষ			নাম : জহিরুদ্দিন মণ্ডল পিতার নাম: ইয়ানুচ মণ্ডল বাড়ির নং : n0126 বয়স : 66 লিঙ্গ : পুরুষ		
319	WB/11/070/024069	ফটো উপলব্ধ	320	GMY2701456	ফটো উপলব্ধ	321	NHW2021699	ফটো উপলব্ধ
নাম : আনোয়ারাবিবি মণ্ডল স্বামীর নাম: জহিরুদ্দিন মণ্ডল বাড়ির নং : n0126 বয়স : 58 লিঙ্গ : মহিলা			নাম : আসাদুল মন্ডল পিতার নাম: জহিরুদ্দিন মন্ডল বাড়ির নং : n0126 বয়স : 37 লিঙ্গ : পুরুষ			নাম : রাবিয়া বিবি মন্ডল স্বামীর নাম: সমাট মণ্ডল বাড়ির নং : n0098 বয়স : 31 লিঙ্গ : মহিলা		
322	NHW2403277	ফটো উপলব্ধ	323	NHW2395903	ফটো উপলব্ধ	324	NHW2409647	ফটো উপলব্ধ
নাম : মইনুল মণ্ডল পিতার নাম: একতার মন্ডল বাড়ির নং : n0158 বয়স : 56 লিঙ্গ : পুরুষ			নাম : আন্নিয়া বিবি স্বামীর নাম: ইমাদুল মণ্ডল বাড়ির নং : n0162 বয়স : 51 লিঙ্গ : মহিলা			নাম : ফি. সাদুল মন্ডল পিতার নাম: তজিমদ্দিন মন্ডল বাড়ির নং : n0062 বয়স : 62 লিঙ্গ : পুরুষ		
325	NHW2278430	ফটো উপলব্ধ	326	GMY2257335	ফটো উপলব্ধ	327	NHW2278398	ফটো উপলব্ধ
নাম : আজিজুল হক মন্ডল পিতার নাম: জিন্নার রহমান মন্ডল বাড়ির নং : n0103 বয়স : 60 লিঙ্গ : পুরুষ			নাম : কিবরিয়া মন্ডল পিতার নাম: কলিমদ্দিন মণ্ডল বাড়ির নং : n0136 বয়স : 50 লিঙ্গ : পুরুষ			নাম : আকলিমা বিবি মণ্ডল স্বামীর নাম: মাতলেব মন্ডল বাড়ির নং : n0081 বয়স : 71 লিঙ্গ : মহিলা		
328	NHW1697374	ফটো উপলব্ধ	329	NHW2438166	ফটো উপলব্ধ	330	NHW2437929	ফটো উপলব্ধ
নাম : লিলফা দিদি স্বামীর নাম: কেশমত মন্ডল বাড়ির নং : n0143 বয়স : 32 লিঙ্গ : মহিলা			নাম : সোনিয়া খাতুন স্বামীর নাম: অরুণ মন্ডল বাড়ির নং : এন0029 বয়স : 29 লিঙ্গ : মহিলা			নাম : রকি মন্ডল পিতার নাম: সেটু রহমান মন্ডল বাড়ির নং : N0119 বয়স : 24 লিঙ্গ : পুরুষ		



বিধানসভা নির্বাচনক্ষেত্রের নং, নাম : 78-তেহট

ভাগ নং, নাম : 1-ফাজিলনগর দক্ষিণপাড়া, (পশ্চিম),

331	GMY2257160	নাম : রাজ্জাক আলি মন্ডল পিতার নাম: ছাদালী মন্ডল বাড়ির নং : n0087 বয়স : 55 লিঙ্গ : পুরুষ	ফটো উপলব্ধ	332	GMY2257319	নাম : ছালাম মণ্ডল পিতার নাম: করিমবক্স মণ্ডল বাড়ির নং : n0141 বয়স : 54 লিঙ্গ : পুরুষ	ফটো উপলব্ধ	333	GMY2594141	নাম : রাবিয়া বিবি মণ্ডল স্বামীর নাম: ছালাম মণ্ডল বাড়ির নং : n0141 বয়স : 51 লিঙ্গ : মহিলা	ফটো উপলব্ধ
334	NHW2278455	নাম : কালাম মণ্ডল পিতার নাম: করিম বকস মন্ডল বাড়ির নং : n0141 বয়স : 50 লিঙ্গ : পুরুষ	ফটো উপলব্ধ	335	GMY2593960	নাম : লাইলা বিবি মণ্ডল স্বামীর নাম: কালাম মণ্ডল বাড়ির নং : n0141 বয়স : 43 লিঙ্গ : মহিলা	ফটো উপলব্ধ	336	NHW1304021	নাম : নাছেরা খাতুন পিতার নাম: নাড় মন্ডল বাড়ির নং : n0142 বয়স : 35 লিঙ্গ : মহিলা	ফটো উপলব্ধ
337	WB/11/070/024404	নাম : ফজলুল মণ্ডল পিতার নাম: আজাহার মণ্ডল বাড়ির নং : n0143 বয়স : 76 লিঙ্গ : পুরুষ	ফটো উপলব্ধ	338	WB/11/070/024093	নাম : আব্দুলআজিজ মণ্ডল পিতার নাম: অনাথ মণ্ডল বাড়ির নং : n0130 বয়স : 81 লিঙ্গ : পুরুষ	ফটো উপলব্ধ	339	WB/11/070/024052	নাম : লতিব মণ্ডল পিতার নাম: আব্দুলআজিজ মণ্ডল বাড়ির নং : n0130 বয়স : 55 লিঙ্গ : পুরুষ	ফটো উপলব্ধ
340	WB/11/070/024071	নাম : লাইলাবিবি মণ্ডল স্বামীর নাম: লতিব মণ্ডল বাড়ির নং : n0130 বয়স : 50 লিঙ্গ : মহিলা	ফটো উপলব্ধ	341	NHW1573625	নাম : জাহেদুল মণ্ডল পিতার নাম: লতিব মণ্ডল বাড়ির নং : n0130 বয়স : 31 লিঙ্গ : পুরুষ	ফটো উপলব্ধ	342	WB/11/070/024070	নাম : ফুলছুরাত বিবি মণ্ডল স্বামীর নাম: আব্দুল আজিজ মণ্ডল বাড়ির নং : n0130 বয়স : 71 লিঙ্গ : মহিলা	ফটো উপলব্ধ
343	WB/11/070/024571	নাম : মজিরাবিবি মণ্ডল স্বামীর নাম: আবুবক্কর মণ্ডল বাড়ির নং : n0131 বয়স : 76 লিঙ্গ : মহিলা	ফটো উপলব্ধ	344	GMY2257004	নাম : আহরন বেওয়া মণ্ডল পিতার নাম: আবুবক্কর মণ্ডল বাড়ির নং : n0131 বয়স : 64 লিঙ্গ : পুরুষ	ফটো উপলব্ধ	345	WB/11/070/024427	নাম : ছাকাউত মণ্ডল পিতার নাম: আবুবক্কর মণ্ডল বাড়ির নং : n0131 বয়স : 56 লিঙ্গ : পুরুষ	ফটো উপলব্ধ
346	NHW2313864	নাম : গিয়াসউদ্দিন মন্ডল পিতার নাম: আবুবক্কর মন্ডল বাড়ির নং : n0131 বয়স : 53 লিঙ্গ : পুরুষ	ফটো উপলব্ধ	347	WB/11/070/024250	নাম : তমেনাবিবি মণ্ডল স্বামীর নাম: আসিরুদ্দিন মণ্ডল বাড়ির নং : n0132 বয়স : 76 লিঙ্গ : মহিলা	ফটো উপলব্ধ	348	WB/11/070/024053	নাম : রুপচাঁদ মণ্ডল পিতার নাম: আসিরুদ্দিন মণ্ডল বাড়ির নং : n0132 বয়স : 53 লিঙ্গ : পুরুষ	ফটো উপলব্ধ
349	GMY1711019	নাম : উলফাতনবিবি মন্ডল স্বামীর নাম: আবদুর রফিক মন্ডল বাড়ির নং : n0132 বয়স : 47 লিঙ্গ : মহিলা	ফটো উপলব্ধ	350	WB/11/070/024538	নাম : রতন মণ্ডল পিতার নাম: কলিমদ্দিন মণ্ডল বাড়ির নং : n0136 বয়স : 54 লিঙ্গ : পুরুষ	ফটো উপলব্ধ	351	GMY2257970	নাম : লিলুফা বিবি মণ্ডল স্বামীর নাম: রতন মণ্ডল বাড়ির নং : n0136 বয়স : 41 লিঙ্গ : মহিলা	ফটো উপলব্ধ
352	NHW1573294	নাম : জীবনারা বিবি মন্ডল স্বামীর নাম: বজলু রহমান মন্ডল বাড়ির নং : n0033 বয়স : 39 লিঙ্গ : মহিলা	ফটো উপলব্ধ	353	GMY2257624	নাম : বজলু রহমান মন্ডল পিতার নাম: মক্কর আলী মন্ডল বাড়ির নং : n0033 বয়স : 43 লিঙ্গ : পুরুষ	ফটো উপলব্ধ	354	GMY2257616	নাম : জানেহার বিবি মণ্ডল স্বামীর নাম: মক্কর মণ্ডল বাড়ির নং : n0033 বয়স : 77 লিঙ্গ : মহিলা	ফটো উপলব্ধ
355	WB/11/070/024601	নাম : নাসিরুদ্দিন মণ্ডল পিতার নাম: আরমান মণ্ডল বাড়ির নং : n0138 বয়স : 76 লিঙ্গ : পুরুষ	ফটো উপলব্ধ	356	GMY2257178	নাম : সাজেদা বিবি মণ্ডল স্বামীর নাম: নাসিরুদ্দিন মন্ডল বাড়ির নং : n0138 বয়স : 71 লিঙ্গ : মহিলা	ফটো উপলব্ধ	357	NHW1489624	নাম : নাগিসা বিবি মন্ডল স্বামীর নাম: আইনাল হক মন্ডল বাড়ির নং : n0084 বয়স : 33 লিঙ্গ : মহিলা	ফটো উপলব্ধ
358	NHW1303890	নাম : আইনাল হক মন্ডল পিতার নাম: একতার আলি মন্ডল বাড়ির নং : n0084 বয়স : 36 লিঙ্গ : পুরুষ	ফটো উপলব্ধ	359	GMY2257293	নাম : তজিফা বিবি মণ্ডল স্বামীর নাম: একতারা মণ্ডল বাড়ির নং : n0084 বয়স : 71 লিঙ্গ : মহিলা	ফটো উপলব্ধ	360	WB/11/070/024513	নাম : একতারাআলি মণ্ডল পিতার নাম: রফাতুল্লা মণ্ডল বাড়ির নং : n0084 বয়স : 77 লিঙ্গ : পুরুষ	ফটো উপলব্ধ



বিধানসভা নির্বাচনক্ষেত্রের নং, নাম : 78-তেহট
ভাগ নং, নাম : 1-ফাজিলনগর দক্ষিণপাড়া, (পশ্চিম),

361	NHW1573815	ফটো উপলব্ধ	362	WB/11/070/024520	ফটো উপলব্ধ	363	NHW1697366	ফটো উপলব্ধ
নাম : সেনাফুল মণ্ডল পিতার নাম: ইয়ার আলি মন্ডল বাড়ির নং : এন0083 বয়স : 31 লিঙ্গ : পুরুষ			নাম : ইয়ারআলি মণ্ডল পিতার নাম: রফাতুল্লা মণ্ডল বাড়ির নং : n0083 বয়স : 81 লিঙ্গ : পুরুষ			নাম : বিউটি বিবি স্বামীর নাম: কালু মণ্ডল বাড়ির নং : n0080 বয়স : 41 লিঙ্গ : মহিলা		
364	NHW1573617	ফটো উপলব্ধ	365	WB/11/070/024191	ফটো উপলব্ধ	366	WB/11/070/024458	ফটো উপলব্ধ
নাম : মুকুল মণ্ডল পিতার নাম: ইসরাইল মণ্ডল বাড়ির নং : n0080 বয়স : 34 লিঙ্গ : পুরুষ			নাম : পুনকাবিবি মণ্ডল স্বামীর নাম: ইসরাইল মণ্ডল বাড়ির নং : n0080 বয়স : 56 লিঙ্গ : মহিলা			নাম : ইসরাইল মণ্ডল পিতার নাম: গাজীরহমান মণ্ডল বাড়ির নং : n0080 বয়স : 63 লিঙ্গ : পুরুষ		
367	WB/11/070/024168	ফটো উপলব্ধ	368	GMV2257400	ফটো উপলব্ধ	369	NHW2732337	ফটো উপলব্ধ
নাম : জিয়ারুল মণ্ডল পিতার নাম: গাজীরহমান মণ্ডল বাড়ির নং : n0079 বয়স : 56 লিঙ্গ : পুরুষ			নাম : খদেজাবিবি মণ্ডল স্বামীর নাম: গাজীরহমান মণ্ডল বাড়ির নং : n0079 বয়স : 83 লিঙ্গ : মহিলা			নাম : রুবেল মন্ডল পিতার নাম: জিয়ারুল মন্ডল বাড়ির নং : এন0079 বয়স : 22 লিঙ্গ : পুরুষ		
370	WB/11/070/042491	ফটো উপলব্ধ	371	NHW2719789	ফটো উপলব্ধ	372	NHW1230861	ফটো উপলব্ধ
নাম : মুস্তাকিন মণ্ডল পিতার নাম: নজিমদ্দিন মণ্ডল বাড়ির নং : n0068 বয়স : 61 লিঙ্গ : পুরুষ			নাম : জিয়ারুল মন্ডল পিতার নাম: নাজিমুদ্দিন মন্ডল বাড়ির নং : n0067 বয়স : 61 লিঙ্গ : পুরুষ			নাম : সাহান্নারা বিবি মন্ডল স্বামীর নাম: সাইফুল মন্ডল বাড়ির নং : n0077 বয়স : 39 লিঙ্গ : মহিলা		
373	GMV2010171	ফটো উপলব্ধ	374	GMV2257038	ফটো উপলব্ধ	375	GMV2010833	ফটো উপলব্ধ
নাম : সাইপুল মণ্ডল পিতার নাম: হামান মণ্ডল বাড়ির নং : n0077 বয়স : 43 লিঙ্গ : পুরুষ			নাম : নাজেরা বিবি মন্ডল স্বামীর নাম: হামান মন্ডল বাড়ির নং : এন0077 বয়স : 46 লিঙ্গ : মহিলা			নাম : সাহান্নারা বিবি মন্ডল স্বামীর নাম: সুরাবদ্দিন মন্ডল বাড়ির নং : n0076 বয়স : 43 লিঙ্গ : মহিলা		
376	GMV2010825	ফটো উপলব্ধ	377	NHW2278331	ফটো উপলব্ধ	378	GMV2257657	ফটো উপলব্ধ
নাম : আলিবদ্দিন মণ্ডল পিতার নাম: রেজাউল মণ্ডল বাড়ির নং : n0076 বয়স : 43 লিঙ্গ : পুরুষ			নাম : সুরাবদ্দিন মণ্ডল পিতার নাম: রেজাউল মণ্ডল বাড়ির নং : n0076 বয়স : 53 লিঙ্গ : পুরুষ			নাম : সোহাগজান মণ্ডল স্বামীর নাম: রেজাউল মণ্ডল বাড়ির নং : n0076 বয়স : 69 লিঙ্গ : মহিলা		
379	WB/11/070/024423	ফটো উপলব্ধ	380	GMV2257442	ফটো উপলব্ধ	381	GMV0052647	ফটো উপলব্ধ
নাম : রেজাউল মণ্ডল পিতার নাম: মধু মণ্ডল বাড়ির নং : n0076 বয়স : 76 লিঙ্গ : পুরুষ			নাম : মনিজা বেগম মন্ডল স্বামীর নাম: তানছারুল মন্ডল বাড়ির নং : n0074 বয়স : 45 লিঙ্গ : মহিলা			নাম : তানছারুল মণ্ডল পিতার নাম: দাউদ মণ্ডল বাড়ির নং : n0074 বয়স : 59 লিঙ্গ : পুরুষ		
382	GMV2257434	ফটো উপলব্ধ	383	WB/11/070/024431	ফটো উপলব্ধ	384	WB/11/070/024044	ফটো উপলব্ধ
নাম : মিনারুল মণ্ডল পিতার নাম: দাউদ মণ্ডল বাড়ির নং : n0074 বয়স : 63 লিঙ্গ : পুরুষ			নাম : জলিয়াবিবি মণ্ডল স্বামীর নাম: দাউদ মণ্ডল বাড়ির নং : n0074 বয়স : 80 লিঙ্গ : মহিলা			নাম : দাউদ মণ্ডল পিতার নাম: ছমিরুদ্দিন মণ্ডল বাড়ির নং : n0074 বয়স : 88 লিঙ্গ : পুরুষ		
385	GMV0000042	ফটো উপলব্ধ	386	NHW1697150	ফটো উপলব্ধ	387	WB/11/070/024469	ফটো উপলব্ধ
নাম : আনারুল মণ্ডল পিতার নাম: ছমিরুদ্দিন মণ্ডল বাড়ির নং : n0074 বয়স : 98 লিঙ্গ : পুরুষ			নাম : জাব্বারুল মণ্ডল পিতার নাম: মজু মণ্ডল বাড়ির নং : n0144 বয়স : 30 লিঙ্গ : পুরুষ			নাম : খেয়োরীবিবি মণ্ডল স্বামীর নাম: মজু মণ্ডল বাড়ির নং : n0144 বয়স : 56 লিঙ্গ : মহিলা		
388	GMV1709450	ফটো উপলব্ধ	389	GMV2593879	ফটো উপলব্ধ	390	GMV2594075	ফটো উপলব্ধ
নাম : মজু মণ্ডল পিতার নাম: আজাহার মণ্ডল বাড়ির নং : n0144 বয়স : 63 লিঙ্গ : পুরুষ			নাম : নার্গিস বিবি স্বামীর নাম: আসমত মন্ডল বাড়ির নং : n0143 বয়স : 43 লিঙ্গ : মহিলা			নাম : কেসমত মন্ডল পিতার নাম: ফজলু মণ্ডল বাড়ির নং : n0143 বয়স : 39 লিঙ্গ : পুরুষ		



391	GMY2593911	ফটো উপলব্ধ	392	GMY2594109	ফটো উপলব্ধ	393	GMY2594117	ফটো উপলব্ধ
নাম : আসমত মণ্ডল পিতার নাম: ফজল মণ্ডল বাড়ির নং : n0143 বয়স : 41 লিঙ্গ : পুরুষ			নাম : রেনুকা বিবি মণ্ডল স্বামীর নাম: খেদের আলি মণ্ডল বাড়ির নং : n0143 বয়স : 44 লিঙ্গ : মহিলা			নাম : খাইরুলমোছা বিবি মণ্ডল স্বামীর নাম: মানছার মণ্ডল বাড়ির নং : n0143 বয়স : 40 লিঙ্গ : মহিলা		
394	WB/11/070/024510	ফটো উপলব্ধ	395	GMY2256329	ফটো উপলব্ধ	396	NHW1697424	ফটো উপলব্ধ
নাম : খেদের আলি মণ্ডল পিতার নাম: ফজল মণ্ডল বাড়ির নং : n0143 বয়স : 54 লিঙ্গ : পুরুষ			নাম : তছরা বেওয়া মণ্ডল স্বামীর নাম: গফুর মণ্ডল বাড়ির নং : n0259 বয়স : 70 লিঙ্গ : মহিলা			নাম : সাকিনা বিবি মণ্ডল স্বামীর নাম: আনার হোসেন মণ্ডল বাড়ির নং : n0250 বয়স : 34 লিঙ্গ : মহিলা		
397	GMY2256220	ফটো উপলব্ধ	398	WB/11/070/024484	ফটো উপলব্ধ	399	WB/11/070/021202	ফটো উপলব্ধ
নাম : লুজিয়াবিবি মণ্ডল স্বামীর নাম: নুরনবি মণ্ডল বাড়ির নং : n0248 বয়স : 59 লিঙ্গ : মহিলা			নাম : আশাদুল মণ্ডল মায়ের নাম: জমিনাবেওয়া মণ্ডল বাড়ির নং : n0229 বয়স : 53 লিঙ্গ : পুরুষ			নাম : দেলুয়ারা বিবি মণ্ডল স্বামীর নাম: রেজাউল হক মণ্ডল বাড়ির নং : n0218 বয়স : 55 লিঙ্গ : মহিলা		
400	WB/11/070/021470	ফটো উপলব্ধ	401	NHW2278646	ফটো উপলব্ধ	402	GMY2593929	ফটো উপলব্ধ
নাম : রেজাউল হক মণ্ডল পিতার নাম: ইংরাজ মণ্ডল বাড়ির নং : n0218 বয়স : 68 লিঙ্গ : পুরুষ			নাম : কেশমত আলি মণ্ডল পিতার নাম: নিয়ামত মণ্ডল বাড়ির নং : n0201 বয়স : 55 লিঙ্গ : পুরুষ			নাম : আকবর হোসেন মন্ডল পিতার নাম: আব্দুল বারী মন্ডল বাড়ির নং : n0194 বয়স : 39 লিঙ্গ : পুরুষ		
403	WB/11/070/024202	ফটো উপলব্ধ	404	NHW2849420	ফটো উপলব্ধ	405	NHW2278281	ফটো উপলব্ধ
নাম : উরজিয়াবিবি মণ্ডল স্বামীর নাম: আঃবারি মণ্ডল বাড়ির নং : n0194 বয়স : 63 লিঙ্গ : মহিলা			নাম : আব্দুলবারি মণ্ডল পিতার নাম: মঃরম মণ্ডল বাড়ির নং : n0194 বয়স : 71 লিঙ্গ : পুরুষ			নাম : ইস্তাফনবিবি মণ্ডল স্বামীর নাম: আঃআজিত মণ্ডল বাড়ির নং : n0193 বয়স : 71 লিঙ্গ : মহিলা		
406	NHW2278273	ফটো উপলব্ধ	407	NHW1697135	ফটো উপলব্ধ	408	NHW1573302	ফটো উপলব্ধ
নাম : আব্দুল আজিত মণ্ডল পিতার নাম: মঃরম মণ্ডল বাড়ির নং : n0193 বয়স : 76 লিঙ্গ : পুরুষ			নাম : হালেমা খাতুন স্বামীর নাম: বাচ্চু মণ্ডল বাড়ির নং : n0192 বয়স : 30 লিঙ্গ : মহিলা			নাম : সাকিবর রহমান মন্ডল পিতার নাম: আসমত মন্ডল বাড়ির নং : n0192 বয়স : 32 লিঙ্গ : পুরুষ		
409	NHW1304195	ফটো উপলব্ধ	410	WB/11/070/024502	ফটো উপলব্ধ	411	NHW0051516	ফটো উপলব্ধ
নাম : বাচ্চু মন্ডল পিতার নাম: আসমত মন্ডল বাড়ির নং : n0192 বয়স : 35 লিঙ্গ : পুরুষ			নাম : আসমত মণ্ডল পিতার নাম: নিয়াকত মণ্ডল বাড়ির নং : n0192 বয়স : 66 লিঙ্গ : পুরুষ			নাম : মেহেরুননেসা বিবি মণ্ডল স্বামীর নাম: আসাদুল মণ্ডল বাড়ির নং : n0177 বয়স : 38 লিঙ্গ : মহিলা		
412	WB/11/070/024478	ফটো উপলব্ধ	413	WB/11/070/024127	ফটো উপলব্ধ	414	NHW1573526	ফটো উপলব্ধ
নাম : আশাদুল মণ্ডল পিতার নাম: পচু মণ্ডল বাড়ির নং : n0177 বয়স : 51 লিঙ্গ : পুরুষ			নাম : মজিরাবিবি মণ্ডল স্বামীর নাম: পচু মণ্ডল বাড়ির নং : n0177 বয়স : 73 লিঙ্গ : মহিলা			নাম : ইসমাতারা বিবি মণ্ডল স্বামীর নাম: জাহিরুদ্দিন মণ্ডল বাড়ির নং : n0175 বয়স : 32 লিঙ্গ : মহিলা		
415	GMY2011351	ফটো উপলব্ধ	416	NHW1304096	ফটো উপলব্ধ	417	NHW2720597	ফটো উপলব্ধ
নাম : মোস্তাকিন মন্ডল পিতার নাম: মমিন মন্ডল বাড়ির নং : n0175 বয়স : 42 লিঙ্গ : পুরুষ			নাম : অজিফা বিবি স্বামীর নাম: ইস্তাকিন মন্ডল বাড়ির নং : n0175 বয়স : 37 লিঙ্গ : মহিলা			নাম : আবেদা বিবি স্বামীর নাম: মুস্তাকিন মণ্ডল বাড়ির নং : n0068 বয়স : 55 লিঙ্গ : মহিলা		
418	GMY2224046	ফটো উপলব্ধ	419	GMY2224012	ফটো উপলব্ধ	420	GMY2257020	ফটো উপলব্ধ
নাম : অনিতা খাতুন মন্ডল স্বামীর নাম: সেলিম মন্ডল বাড়ির নং : n0073 বয়স : 44 লিঙ্গ : মহিলা			নাম : হোসনিয়ারা বিবি মন্ডল স্বামীর নাম: সেলিম মন্ডল বাড়ির নং : n0073 বয়স : 43 লিঙ্গ : মহিলা			নাম : সেলিম মণ্ডল পিতার নাম: আব্দুল গণি মণ্ডল বাড়ির নং : n0073 বয়স : 58 লিঙ্গ : পুরুষ		



বিধানসভা নির্বাচনক্ষেত্রের নং, নাম : 78-তেহট
ভাগ নং, নাম : 1-ফাজিলনগর দক্ষিণপাড়া, (পশ্চিম),

421	WB/11/070/024197	নাম : লেলিন মণ্ডল পিতার নাম: আঃগণি মণ্ডল বাড়ির নং : n0073 বয়স : 55 লিঙ্গ : পুরুষ	ফটো উপলব্ধ	422	NHW1573641	নাম : নাসরিন বানু স্বামীর নাম: সফিরুল মণ্ডল বাড়ির নং : n0072 বয়স : 31 লিঙ্গ : মহিলা	ফটো উপলব্ধ	423	NHW1573633	নাম : সফিরুল মণ্ডল পিতার নাম: আব্দুল বারি মণ্ডল বাড়ির নং : n0072 বয়স : 32 লিঙ্গ : পুরুষ	ফটো উপলব্ধ
424	NHW1303882	নাম : আব্বাসউদ্দিন মন্ডল পিতার নাম: আব্দুলবারি মন্ডল বাড়ির নং : n0072 বয়স : 34 লিঙ্গ : পুরুষ	ফটো উপলব্ধ	425	WB/11/070/024454	নাম : রেহেনাবিবি মণ্ডল স্বামীর নাম: আঃবারী মণ্ডল বাড়ির নং : n0072 বয়স : 69 লিঙ্গ : মহিলা	ফটো উপলব্ধ	426	WB/11/070/024433	নাম : রাবিয়াবিবি মণ্ডল স্বামীর নাম: আঃবারী মণ্ডল বাড়ির নং : n0072 বয়স : 76 লিঙ্গ : মহিলা	ফটো উপলব্ধ
427	WB/11/070/024158	নাম : আঃবারী মণ্ডল পিতার নাম: ছমিরুদ্দিন মণ্ডল বাড়ির নং : n0072 বয়স : 79 লিঙ্গ : পুরুষ	ফটো উপলব্ধ	428	WB/11/070/024407	নাম : সাহাদুল মণ্ডল পিতার নাম: কালু মণ্ডল বাড়ির নং : n0070 বয়স : 58 লিঙ্গ : পুরুষ	ফটো উপলব্ধ	429	WB/11/070/024450	নাম : সহিদুল মণ্ডল পিতার নাম: একতার মণ্ডল বাড়ির নং : n0156 বয়স : 54 লিঙ্গ : পুরুষ	ফটো উপলব্ধ
430	GMV2594067	নাম : আমজাদ মণ্ডল পিতার নাম: ইসমাইল মণ্ডল বাড়ির নং : n0154 বয়স : 37 লিঙ্গ : পুরুষ	ফটো উপলব্ধ	431	NHW1230796	নাম : মানারুল মন্ডল পিতার নাম: আবুল বাড়ির নং : n0153 বয়স : 36 লিঙ্গ : পুরুষ	ফটো উপলব্ধ	432	NHW1230804	নাম : রুমিয়া খাতুন বিবি মন্ডল স্বামীর নাম: সহিদ আলী বাড়ির নং : n0153 বয়স : 37 লিঙ্গ : মহিলা	ফটো উপলব্ধ
433	GMV2257095	নাম : তিনু মণ্ডল পিতার নাম: আবুল মণ্ডল বাড়ির নং : n0153 বয়স : 54 লিঙ্গ : পুরুষ	ফটো উপলব্ধ	434	WB/11/070/024459	নাম : সহিদআলি মণ্ডল পিতার নাম: আবুল মণ্ডল বাড়ির নং : n0153 বয়স : 56 লিঙ্গ : পুরুষ	ফটো উপলব্ধ	435	GMV2257087	নাম : পাতাজুন বিবি মণ্ডল স্বামীর নাম: আবুল মণ্ডল বাড়ির নং : n0153 বয়স : 76 লিঙ্গ : মহিলা	ফটো উপলব্ধ
436	GMV2257079	নাম : আবুল মণ্ডল পিতার নাম: আজাহার মণ্ডল বাড়ির নং : n0153 বয়স : 87 লিঙ্গ : পুরুষ	ফটো উপলব্ধ	437	WB/11/070/024192	নাম : ছানোয়ারা বিবি সেখ স্বামীর নাম: দুঃখী সেখ বাড়ির নং : n0144 বয়স : 53 লিঙ্গ : মহিলা	ফটো উপলব্ধ	438	GMV2010320	নাম : লেবুরালি মন্ডল পিতার নাম: ছাদালি মন্ডল বাড়ির নং : n0087 বয়স : 43 লিঙ্গ : পুরুষ	ফটো উপলব্ধ
439	NHW2773794	নাম : রেণুকা বিবি মন্ডল স্বামীর নাম: রাজ্জাক আলি মন্ডল বাড়ির নং : n0087 বয়স : 49 লিঙ্গ : মহিলা	ফটো উপলব্ধ	440	NHW2278349	নাম : চান্দনাবিবি মণ্ডল স্বামীর নাম: ছাদালী মণ্ডল বাড়ির নং : n0087 বয়স : 70 লিঙ্গ : মহিলা	ফটো উপলব্ধ	441	NHW2278315	নাম : ছাদালী মণ্ডল পিতার নাম: ছপেতুল্লা মণ্ডল বাড়ির নং : n0087 বয়স : 79 লিঙ্গ : পুরুষ	ফটো উপলব্ধ
442	NHW1697242	নাম : আরিফ মণ্ডল পিতার নাম: আছাদ আলি মণ্ডল বাড়ির নং : n0086 বয়স : 30 লিঙ্গ : পুরুষ	ফটো উপলব্ধ	443	WB/11/070/024237	নাম : মরিয়মবিবি মণ্ডল স্বামীর নাম: আছাদআলি মণ্ডল বাড়ির নং : n0086 বয়স : 69 লিঙ্গ : মহিলা	ফটো উপলব্ধ	444	GMV2257061	নাম : আছাদআলী মণ্ডল পিতার নাম: ছপেতুল্লা মণ্ডল বাড়ির নং : এন0086 বয়স : 75 লিঙ্গ : পুরুষ	ফটো উপলব্ধ
445	GMV2011260	নাম : জাহান্নারা বিবি মন্ডল স্বামীর নাম: ইমাদুল হক মন্ডল বাড়ির নং : n0065 বয়স : 43 লিঙ্গ : মহিলা	ফটো উপলব্ধ	446	NHW2716165	নাম : ইমাদুল মন্ডল পিতার নাম: নাজিমদ্দিন মন্ডল বাড়ির নং : n0065 বয়স : 50 লিঙ্গ : পুরুষ	ফটো উপলব্ধ	447	NHW2278406	নাম : আমিনুর মন্ডল পিতার নাম: নাজিমউদ্দিন মন্ডল বাড়ির নং : n0065 বয়স : 51 লিঙ্গ : পুরুষ	ফটো উপলব্ধ
448	WB/11/070/024558	নাম : পিয়ারুল মণ্ডল পিতার নাম: তজিমদ্দিন মণ্ডল বাড়ির নং : n0064 বয়স : 59 লিঙ্গ : পুরুষ	ফটো উপলব্ধ	449	GMV2257269	নাম : ইসাদুল মণ্ডল পিতার নাম: তজিমদ্দিন মণ্ডল বাড়ির নং : n0062 বয়স : 66 লিঙ্গ : পুরুষ	ফটো উপলব্ধ	450	GMV2011286	নাম : নারগিস বিবি মন্ডল স্বামীর নাম: ইয়ারুল মন্ডল বাড়ির নং : এন0062 বয়স : 43 লিঙ্গ : মহিলা	ফটো উপলব্ধ



বিধানসভা নির্বাচনক্ষেত্রের নং, নাম : 78-তেহট

ভাগ নং, নাম : 1-ফাজিলনগর দক্ষিণপাড়া, (পশ্চিম),

451	GMY1742352	নাম : ইয়ারুল মণ্ডল পিতার নাম: তজিমদ্দিন মণ্ডল বাড়ির নং : n0062 বয়স : 59 লিঙ্গ : পুরুষ	ফটো উপলব্ধ	452	WB/11/070/024234	নাম : সাহেদাবিবি মণ্ডল স্বামীর নাম: তজিমদ্দিন মণ্ডল বাড়ির নং : n0062 বয়স : 86 লিঙ্গ : মহিলা	ফটো উপলব্ধ	453	GMY2257574	নাম : হাচেনাবিবি মণ্ডল স্বামীর নাম: সবুর মণ্ডল বাড়ির নং : n0057 বয়স : 59 লিঙ্গ : মহিলা	ফটো উপলব্ধ
454	WB/11/070/024245	নাম : রকিয়াবিবি মণ্ডল স্বামীর নাম: আকবর মণ্ডল বাড়ির নং : n0045 বয়স : 56 লিঙ্গ : মহিলা	ফটো উপলব্ধ	455	GMY2594042	নাম : সমিতা খাতুন মণ্ডল পিতার নাম: আব্দুল মণ্ডল বাড়ির নং : n0044 বয়স : 38 লিঙ্গ : মহিলা	ফটো উপলব্ধ	456	WB/11/070/024249	নাম : হামেদাবিবি মণ্ডল স্বামীর নাম: আব্দুল মণ্ডল বাড়ির নং : n0044 বয়স : 73 লিঙ্গ : মহিলা	ফটো উপলব্ধ
457	WB/11/070/024495	নাম : আব্দুল মণ্ডল পিতার নাম: আবছার মণ্ডল বাড়ির নং : n0044 বয়স : 78 লিঙ্গ : পুরুষ	ফটো উপলব্ধ	458	WB/11/070/024489	নাম : ইসাদুল মণ্ডল পিতার নাম: জমেরদ্দিন মণ্ডল বাড়ির নং : n0043 বয়স : 66 লিঙ্গ : পুরুষ	ফটো উপলব্ধ	459	GMY2257285	নাম : রাহাজান বিবি মণ্ডল স্বামীর নাম: জমেরদ্দিন মণ্ডল বাড়ির নং : n0043 বয়স : 95 লিঙ্গ : মহিলা	ফটো উপলব্ধ
460	NHW1697465	নাম : বিপ্লব সেন পিতার নাম: ইছাহক সেন বাড়ির নং : n0042 বয়স : 32 লিঙ্গ : পুরুষ	ফটো উপলব্ধ	461	NHW1573385	নাম : ইসমাতিয়াবিবি মণ্ডল স্বামীর নাম: সরিফুল মণ্ডল বাড়ির নং : n0042 বয়স : 32 লিঙ্গ : মহিলা	ফটো উপলব্ধ	462	NHW1573310	নাম : চায়না খাতুন স্বামীর নাম: হাবেল মণ্ডল বাড়ির নং : n0042 বয়স : 38 লিঙ্গ : মহিলা	ফটো উপলব্ধ
463	WB/11/070/024242	নাম : সুফিয়াবিবি মণ্ডল স্বামীর নাম: নজরুল ইসলাম মণ্ডল বাড়ির নং : n0042 বয়স : 69 লিঙ্গ : মহিলা	ফটো উপলব্ধ	464	WB/11/070/024029	নাম : নজরুল ইসলাম মণ্ডল পিতার নাম: আবছার মণ্ডল বাড়ির নং : n0042 বয়স : 77 লিঙ্গ : পুরুষ	ফটো উপলব্ধ	465	NHW2715019	নাম : সরিফুল মণ্ডল পিতার নাম: মনছুর মণ্ডল বাড়ির নং : n0042 বয়স : 53 লিঙ্গ : পুরুষ	ফটো উপলব্ধ
466	GMY2257137	নাম : আনোয়ারা বিবি মণ্ডল স্বামীর নাম: মনছুর মণ্ডল বাড়ির নং : n0042 বয়স : 89 লিঙ্গ : মহিলা	ফটো উপলব্ধ	467	WB/11/070/024452	নাম : বাছাদআলি মণ্ডল পিতার নাম: লুকমান মণ্ডল বাড়ির নং : n0040 বয়স : 76 লিঙ্গ : পুরুষ	ফটো উপলব্ধ	468	WB/11/070/024138	নাম : লেকছারবিবি মণ্ডল স্বামীর নাম: লুকমান মণ্ডল বাড়ির নং : n0039 বয়স : 99 লিঙ্গ : মহিলা	ফটো উপলব্ধ
469	GMY2257582	নাম : ফজলুর রহমান মণ্ডল পিতার নাম: লুকমান মণ্ডল বাড়ির নং : n0038 বয়স : 63 লিঙ্গ : পুরুষ	ফটো উপলব্ধ	470	WB/11/070/024124	নাম : রেণুকাবিবি মণ্ডল স্বামীর নাম: জামারুল মণ্ডল বাড়ির নং : n0034 বয়স : 56 লিঙ্গ : মহিলা	ফটো উপলব্ধ	471	WB/11/070/024591	নাম : জামারুল মণ্ডল পিতার নাম: আওলাদ মণ্ডল বাড়ির নং : n0034 বয়স : 63 লিঙ্গ : পুরুষ	ফটো উপলব্ধ
472	WB/11/070/024112	নাম : ছামেনাবিবি মণ্ডল স্বামীর নাম: আওলাদ মণ্ডল বাড়ির নং : n0034 বয়স : 69 লিঙ্গ : মহিলা	ফটো উপলব্ধ	473	WB/11/070/024418	নাম : কালু মণ্ডল পিতার নাম: ইমান মণ্ডল বাড়ির নং : n0032 বয়স : 63 লিঙ্গ : পুরুষ	ফটো উপলব্ধ	474	NHW1489822	নাম : সামাজুল মণ্ডল পিতার নাম: আনছারুল মণ্ডল বাড়ির নং : n0031 বয়স : 33 লিঙ্গ : পুরুষ	ফটো উপলব্ধ
475	NHW1489749	নাম : মেহেজান খানম বিবি স্বামীর নাম: মিরাজুল মণ্ডল বাড়ির নং : n0031 বয়স : 37 লিঙ্গ : মহিলা	ফটো উপলব্ধ	476	NHW1697267	নাম : মেরিনা খাতুন পিতার নাম: আনছারুল মণ্ডল বাড়ির নং : n0031 বয়স : 31 লিঙ্গ : মহিলা	ফটো উপলব্ধ	477	NHW1697259	নাম : মার্জিয়া বিবি স্বামীর নাম: সিরাজুল মণ্ডল বাড়ির নং : n0031 বয়স : 31 লিঙ্গ : মহিলা	ফটো উপলব্ধ
478	GMY2594091	নাম : সিরাজুল মণ্ডল পিতার নাম: আনছারুল মণ্ডল বাড়ির নং : n0031 বয়স : 38 লিঙ্গ : পুরুষ	ফটো উপলব্ধ	479	GMY2593952	নাম : মিরাজুল মণ্ডল পিতার নাম: আনছারুল মণ্ডল বাড়ির নং : n0031 বয়স : 41 লিঙ্গ : পুরুষ	ফটো উপলব্ধ	480	NHW1697234	নাম : মধুমালা খাতুন পিতার নাম: লতিব মণ্ডল বাড়ির নং : n0029 বয়স : 30 লিঙ্গ : মহিলা	ফটো উপলব্ধ



বিধানসভা নির্বাচনক্ষেত্রের নং, নাম : 78-তেহট্ট
ভাগ নং, নাম : 1-ফাজিলনগর দক্ষিণপাড়া, (পশ্চিম),

481	NHW1671742	ফটো উপলব্ধ	482	GMV2257368	ফটো উপলব্ধ	483	WB/11/070/024589	ফটো উপলব্ধ
নাম : মহঃআসমান আলি মন্ডল পিতার নাম: আব্দুল আজিত মন্ডল বাড়ির নং : n0029 বয়স : 38 লিঙ্গ : পুরুষ			নাম : সুফিয়া বিবি মণ্ডল স্বামীর নাম: কালু মণ্ডল বাড়ির নং : n0029 বয়স : 52 লিঙ্গ : মহিলা			নাম : কালু মণ্ডল পিতার নাম: দৌলত মণ্ডল বাড়ির নং : n0029 বয়স : 55 লিঙ্গ : পুরুষ		
484	NHW2775187	ফটো উপলব্ধ	485	WB/11/070/024577	ফটো উপলব্ধ	486	WB/11/070/024587	ফটো উপলব্ধ
নাম : সহিদা বিবি মন্ডল স্বামীর নাম: গিয়াস উদ্দিন মন্ডল বাড়ির নং : n0029 বয়স : 53 লিঙ্গ : মহিলা			নাম : গিয়াসউদ্দিন মণ্ডল পিতার নাম: দৌলত মণ্ডল বাড়ির নং : n0029 বয়স : 59 লিঙ্গ : পুরুষ			নাম : পাগীজান বিবি মণ্ডল স্বামীর নাম: দৌলত মণ্ডল বাড়ির নং : n0029 বয়স : 80 লিঙ্গ : মহিলা		
487	NHW1697457	ফটো উপলব্ধ	488	WB/11/070/024599	ফটো উপলব্ধ	489	NHW2774206	ফটো উপলব্ধ
নাম : মেহেবুল মণ্ডল পিতার নাম: লতিব মণ্ডল বাড়ির নং : n0029 বয়স : 30 লিঙ্গ : পুরুষ			নাম : সায়রাবানুবিবি মণ্ডল স্বামীর নাম: লতিব মণ্ডল বাড়ির নং : n0029 বয়স : 66 লিঙ্গ : মহিলা			নাম : লতিব মন্ডল পিতার নাম: দৌলত মন্ডল বাড়ির নং : n0029 বয়স : 66 লিঙ্গ : পুরুষ		
490	GMV2257350	ফটো উপলব্ধ	491	WB/11/070/024113	ফটো উপলব্ধ	492	WB/11/070/024031	ফটো উপলব্ধ
নাম : দৌলত মণ্ডল পিতার নাম: হেফত মণ্ডল বাড়ির নং : n0029 বয়স : 89 লিঙ্গ : পুরুষ			নাম : সায়রাবানুবিবি মণ্ডল স্বামীর নাম: সাহাদুল মণ্ডল বাড়ির নং : n0028 বয়স : 51 লিঙ্গ : মহিলা			নাম : সাহাদুল মণ্ডল পিতার নাম: একামত মণ্ডল বাড়ির নং : n0028 বয়স : 56 লিঙ্গ : পুরুষ		
493	NHW2853786	ফটো উপলব্ধ	494	NHW2853802	ফটো উপলব্ধ	495	WB/11/070/024109	ফটো উপলব্ধ
নাম : আশ্বিয়াবিবি মণ্ডল স্বামীর নাম: ইমাদাদুল মণ্ডল বাড়ির নং : n0028 বয়স : 53 লিঙ্গ : মহিলা			নাম : ইমাদাদুল মণ্ডল পিতার নাম: একামত মণ্ডল বাড়ির নং : n0028 বয়স : 59 লিঙ্গ : পুরুষ			নাম : আমেনাবেওয়া মণ্ডল স্বামীর নাম: একামত মণ্ডল বাড়ির নং : n0028 বয়স : 76 লিঙ্গ : মহিলা		
496	NHW2560175	ফটো উপলব্ধ	497	GMV2464725	ফটো উপলব্ধ	498	NHW1304120	ফটো উপলব্ধ
নাম : আনারুল মন্ডল পিতার নাম: খেজমত মন্ডল বাড়ির নং : n0027 বয়স : 65 লিঙ্গ : পুরুষ			নাম : মাইনুল মণ্ডল পিতার নাম: নাজিমদ্দিন মণ্ডল বাড়ির নং : n0016 বয়স : 39 লিঙ্গ : পুরুষ			নাম : আনজুয়ারা বিবি মন্ডল স্বামীর নাম: কামারুল মন্ডল বাড়ির নং : n0179 বয়স : 39 লিঙ্গ : মহিলা		
499	GMV2257053	ফটো উপলব্ধ	500	WB/11/070/024206	ফটো উপলব্ধ	501	WB/11/070/024211	ফটো উপলব্ধ
নাম : কামারুল মন্ডল পিতার নাম: আওয়াল মন্ডল বাড়ির নং : n0179 বয়স : 44 লিঙ্গ : পুরুষ			নাম : সাজেদাবিবি মণ্ডল স্বামীর নাম: আওয়াল মণ্ডল বাড়ির নং : n0179 বয়স : 63 লিঙ্গ : মহিলা			নাম : আওয়াল মণ্ডল পিতার নাম: ফরমান মণ্ডল বাড়ির নং : n0179 বয়স : 71 লিঙ্গ : পুরুষ		
502	GMV2011252	ফটো উপলব্ধ	503	GMV2010585	ফটো উপলব্ধ	504	GMV1709542	ফটো উপলব্ধ
নাম : ইস্তাকিন মন্ডল পিতার নাম: আব্দুল মমিন মন্ডল বাড়ির নং : n0175 বয়স : 43 লিঙ্গ : পুরুষ			নাম : উছারাবিবি মণ্ডল স্বামীর নাম: মমিন মণ্ডল বাড়ির নং : n0175 বয়স : 70 লিঙ্গ : মহিলা			নাম : ইমাদুল মণ্ডল পিতার নাম: মহসীন মণ্ডল বাড়ির নং : n0162 বয়স : 55 লিঙ্গ : পুরুষ		
505	NHW2652212	ফটো উপলব্ধ	506	NHW1573542	ফটো উপলব্ধ	507	GMV2257277	ফটো উপলব্ধ
নাম : রোজ খাতুন স্বামীর নাম: সাইফুল বাড়ির নং : এন0162 বয়স : 21 লিঙ্গ : মহিলা			নাম : রাফিকুল মন্ডল পিতার নাম: ইসাদুল মণ্ডল বাড়ির নং : n0161 বয়স : 31 লিঙ্গ : পুরুষ			নাম : ইসাদুল মণ্ডল পিতার নাম: মহসীন মণ্ডল বাড়ির নং : n0161 বয়স : 62 লিঙ্গ : পুরুষ		
508	GMV2701431	ফটো উপলব্ধ	509	GMV2257665	ফটো উপলব্ধ	510	GMV2010262	ফটো উপলব্ধ
নাম : সামসুল হক মন্ডল পিতার নাম: মানারুল মন্ডল বাড়ির নং : n0160 বয়স : 38 লিঙ্গ : পুরুষ			নাম : মানারুল মণ্ডল পিতার নাম: মহসীন মণ্ডল বাড়ির নং : n0160 বয়স : 63 লিঙ্গ : পুরুষ			নাম : আনছারুল মন্ডল পিতার নাম: চমৎকার মন্ডল বাড়ির নং : n0031 বয়স : 70 লিঙ্গ : পুরুষ		



বিধানসভা নির্বাচনক্ষেত্রের নং, নাম : 78-তেহট্ট
ভাগ নং, নাম : 1-ফাজিলনগর দক্ষিণপাড়া, (পশ্চিম),

511	NHW2406338	নাম : মসলিমা বিবি মন্ডল স্বামীর নাম: নাজেম আলি মন্ডল বাড়ির নং : n0091 বয়স : 47 লিঙ্গ : মহিলা	ফটো উপলব্ধ	512	NHW2021673	নাম : কবির মন্ডল পিতার নাম: হান্নান মন্ডল বাড়ির নং : n0077 বয়স : 27 লিঙ্গ : পুরুষ	ফটো উপলব্ধ	513	NHW0052720	নাম : আমজাদ মন্ডল পিতার নাম: ফজলুর রহমান মন্ডল বাড়ির নং : n0038 বয়স : 34 লিঙ্গ : পুরুষ	ফটো উপলব্ধ
514	NHW1489665	নাম : সামিমা খাতুন স্বামীর নাম: নাজবুল মন্ডল বাড়ির নং : n0042 বয়স : 33 লিঙ্গ : মহিলা	ফটো উপলব্ধ	515	NHW1697168	নাম : গিয়াসউদ্দিন মন্ডল পিতার নাম: নাডু মন্ডল বাড়ির নং : n0142 বয়স : 30 লিঙ্গ : পুরুষ	ফটো উপলব্ধ	516	GMY2257517	নাম : আলমগীর মন্ডল পিতার নাম: নকিবুদ্দিন মন্ডল বাড়ির নং : n0097 বয়স : 40 লিঙ্গ : পুরুষ	ফটো উপলব্ধ
517	NHW2407179	নাম : একরাম মন্ডল পিতার নাম: রহিম বকস মন্ডল বাড়ির নং : n0028 বয়স : 49 লিঙ্গ : পুরুষ	ফটো উপলব্ধ	518	GMY2464675	নাম : নিউটন মন্ডল পিতার নাম: নজরুল ইসলাম মন্ডল বাড়ির নং : n0042 বয়স : 38 লিঙ্গ : পুরুষ	ফটো উপলব্ধ	519	NHW2152890	নাম : সরজিনা বিবি স্বামীর নাম: রাহুল মন্ডল বাড়ির নং : n0116 বয়স : 27 লিঙ্গ : মহিলা	ফটো উপলব্ধ
520	NHW2397875	নাম : সুরাতন বিবি মন্ডল স্বামীর নাম: কালু মন্ডল বাড়ির নং : n0070 বয়স : 82 লিঙ্গ : মহিলা	ফটো উপলব্ধ	521	NHW2394732	নাম : ইমাদুল মন্ডল পিতার নাম: আব্দুল আজিজ মন্ডল বাড়ির নং : n0130 বয়স : 51 লিঙ্গ : পুরুষ	ফটো উপলব্ধ	522	NHW2408078	নাম : মমেজান বিবি স্বামীর নাম: ফজল মন্ডল বাড়ির নং : n0143 বয়স : 69 লিঙ্গ : মহিলা	ফটো উপলব্ধ
523	NHW2397636	নাম : ইসমাইল মন্ডল পিতার নাম: করিম বকসু মন্ডল বাড়ির নং : n0154 বয়স : 71 লিঙ্গ : পুরুষ	ফটো উপলব্ধ	524	NHW2396190	নাম : গুলুজান বেগম স্বামীর নাম: জামাল মন্ডল বাড়ির নং : n0132 বয়স : 52 লিঙ্গ : মহিলা	ফটো উপলব্ধ	525	GMY2224053	নাম : কাবেল মন্ডল পিতার নাম: মনহুর মন্ডল বাড়ির নং : n0042 বয়স : 42 লিঙ্গ : পুরুষ	ফটো উপলব্ধ
526	GMY2257525	নাম : জেসমিন বিবি মন্ডল স্বামীর নাম: আশাদুল মন্ডল বাড়ির নং : n0229 বয়স : 41 লিঙ্গ : মহিলা	ফটো উপলব্ধ	527	NHW1489756	নাম : সেলিনা বিবি স্বামীর নাম: জাহাঙ্গীর মন্ডল বাড়ির নং : n0179 বয়স : 41 লিঙ্গ : মহিলা	ফটো উপলব্ধ	528	NHW1573765	নাম : সারজিনা বিবি স্বামীর নাম: আলফাম হোসেন মন্ডল বাড়ির নং : n0091 বয়স : 32 লিঙ্গ : মহিলা	ফটো উপলব্ধ
529	NHW2455038	নাম : আক্তার মেহেবুবা পিতার নাম: রজ্জাক আলি মন্ডল বাড়ির নং : এন0087 বয়স : 23 লিঙ্গ : মহিলা	ফটো উপলব্ধ	530	NHW1304039	নাম : আফরোজা মন্ডল স্বামীর নাম: লেবুরালি মন্ডল বাড়ির নং : n0144 বয়স : 35 লিঙ্গ : মহিলা	ফটো উপলব্ধ	531	NHW0050674	নাম : নূরজাহান বিবি মন্ডল স্বামীর নাম: গিয়াস উদ্দিন মন্ডল বাড়ির নং : n0131 বয়স : 41 লিঙ্গ : মহিলা	ফটো উপলব্ধ
532	NHW2395499	নাম : সাগিরা বিবি স্বামীর নাম: মানারুল মন্ডল বাড়ির নং : n0160 বয়স : 55 লিঙ্গ : মহিলা	ফটো উপলব্ধ	533	NHW2404416	নাম : বানুয়ারা বিবি স্বামীর নাম: সহিদুল মন্ডল বাড়ির নং : n0156 বয়স : 50 লিঙ্গ : মহিলা	ফটো উপলব্ধ	534	NHW2403061	নাম : নূরনবি মন্ডল পিতার নাম: আতর আলি মন্ডল বাড়ির নং : n0249 বয়স : 65 লিঙ্গ : পুরুষ	ফটো উপলব্ধ
535	NHW1414952	নাম : কাবাতুল্লা মন্ডল পিতার নাম: আছাদ আলি মন্ডল বাড়ির নং : n0086 বয়স : 36 লিঙ্গ : পুরুষ	ফটো উপলব্ধ	536	NHW2278505	নাম : নাজেম আলি মন্ডল পিতার নাম: ইউসুফ আলি মন্ডল বাড়ির নং : n0091 বয়স : 58 লিঙ্গ : পুরুষ	ফটো উপলব্ধ	537	NHW2406262	নাম : রেনুকা বিবি মন্ডল স্বামীর নাম: আজিজুল হক মন্ডল বাড়ির নং : n0103 বয়স : 57 লিঙ্গ : মহিলা	ফটো উপলব্ধ
538	GMY2593846	নাম : শেফালী বিবি স্বামীর নাম: কিবরিয়া মন্ডল বাড়ির নং : n0136 বয়স : 38 লিঙ্গ : মহিলা	ফটো উপলব্ধ	539	NHW2399442	নাম : ছানুয়ারা বিবি স্বামীর নাম: আনছারুল মন্ডল বাড়ির নং : n0031 বয়স : 62 লিঙ্গ : মহিলা	ফটো উপলব্ধ	540	NHW2798502	নাম : গিদিরি খাতুন স্বামীর নাম: সামাজুল মন্ডল বাড়ির নং : এন0031 বয়স : 33 লিঙ্গ : মহিলা	ফটো উপলব্ধ



বিধানসভা নির্বাচনক্ষেত্রের নং, নাম : 78-তেহট
ভাগ নং, নাম : 1-ফাজিলনগর দক্ষিণপাড়া, (পশ্চিম),

541 নাম : সেলিনা বিবি স্বামীর নাম: জামেরুল মণ্ডল বাড়ির নং : n0155 বয়স : 59 লিঙ্গ : মহিলা	GMY2257301 ফটো উপলব্ধ	542 নাম : জামেলা বিবি মন্ডল স্বামীর নাম: হামেদুল মন্ডল বাড়ির নং : n0077 বয়স : 42 লিঙ্গ : মহিলা	GMY2257046 ফটো উপলব্ধ	543 নাম : সাবিনা ইয়াসমিন স্বামীর নাম: একরাম মন্ডল বাড়ির নং : n0028 বয়স : 49 লিঙ্গ : মহিলা	NHW1303742 ফটো উপলব্ধ
544 নাম : রাখিয়া বিবি মন্ডল স্বামীর নাম: কাবেল মন্ডল বাড়ির নং : n0042 বয়স : 37 লিঙ্গ : মহিলা	GMY2701407 ফটো উপলব্ধ	545 নাম : ছায়া বিবি স্বামীর নাম: ইসমাইল মন্ডল বাড়ির নং : n0154 বয়স : 60 লিঙ্গ : মহিলা	NHW0051938 ফটো উপলব্ধ	546 নাম : সাহাবুদ্দিন মন্ডল পিতার নাম: মুস্তাকিন মন্ডল বাড়ির নং : n0175 বয়স : 25 লিঙ্গ : পুরুষ	NHW2152809 ফটো উপলব্ধ
547 নাম : রুবেল মন্ডল পিতার নাম: সাহিদ মন্ডল বাড়ির নং : n0153 বয়স : 25 লিঙ্গ : পুরুষ	NHW2152817 ফটো উপলব্ধ	548 নাম : মলিনা বিবি স্বামীর নাম: রুপচাঁদ মন্ডল বাড়ির নং : n0132 বয়স : 38 লিঙ্গ : মহিলা	NHW0051565 ফটো উপলব্ধ	549 নাম : নাজবুল মন্ডল পিতার নাম: নজরুল ইসলাম মণ্ডল বাড়ির নং : n0042 বয়স : 39 লিঙ্গ : পুরুষ	GMY2257947 ফটো উপলব্ধ
550 নাম : রুনালিলা বানু মন্ডল স্বামীর নাম: আমিনুর মন্ডল বাড়ির নং : n0065 বয়স : 38 লিঙ্গ : মহিলা	GMY2701282 ফটো উপলব্ধ	551 নাম : সম্রাট মণ্ডল পিতার নাম: ছাত্তার মন্ডল বাড়ির নং : n0098 বয়স : 33 লিঙ্গ : পুরুষ	NHW1573807 ফটো উপলব্ধ	552 নাম : ফুলুয়ারা বিবি মন্ডল স্বামীর নাম: আসরাফুল মন্ডল বাড়ির নং : n0126 বয়স : 34 লিঙ্গ : মহিলা	NHW1303999 ফটো উপলব্ধ
553 নাম : আনার হোসেন মন্ডল পিতার নাম: নূর নবি মন্ডল বাড়ির নং : n0250 বয়স : 32 লিঙ্গ : পুরুষ	NHW1489558 ফটো উপলব্ধ	554 নাম : আকবর মণ্ডল পিতার নাম: ছাদের বক্স মন্ডল বাড়ির নং : n0045 বয়স : 60 লিঙ্গ : পুরুষ	NHW2412674 ফটো উপলব্ধ	555 নাম : আলফাম হোসেন মন্ডল পিতার নাম: ইউসুফ আলি মন্ডল বাড়ির নং : n0091 বয়স : 54 লিঙ্গ : পুরুষ	NHW2398436 ফটো উপলব্ধ
556 নাম : আবুলকালাম মণ্ডল পিতার নাম: মতলেব মন্ডল বাড়ির নং : n0081 বয়স : 49 লিঙ্গ : পুরুষ	NHW2409803 ফটো উপলব্ধ	557 নাম : মানছার মণ্ডল পিতার নাম: ফজল মণ্ডল বাড়ির নং : n0143 বয়স : 58 লিঙ্গ : পুরুষ	NHW2400208 ফটো উপলব্ধ	558 নাম : রাহেমা বিবি স্বামীর নাম: ফিসাদুল মণ্ডল বাড়ির নং : n0062 বয়স : 50 লিঙ্গ : মহিলা	GMY1742378 ফটো উপলব্ধ
559 নাম : জামেরুল মণ্ডল পিতার নাম: একতার মন্ডল বাড়ির নং : n0155 বয়স : 68 লিঙ্গ : পুরুষ	NHW2403137 ফটো উপলব্ধ	560 নাম : জহরুল মিঞা পিতার নাম: হাসেন আলি মিঞা বাড়ির নং : n0179 বয়স : 45 লিঙ্গ : পুরুষ	NHW1697473 ফটো উপলব্ধ	561 নাম : ছেনুকা বিবি স্বামীর নাম: মাইনুল মণ্ডল বাড়ির নং : n0016 বয়স : 31 লিঙ্গ : মহিলা	NHW1573500 ফটো উপলব্ধ
562 নাম : কামাল মণ্ডল পিতার নাম: গফুর মণ্ডল বাড়ির নং : n0126 বয়স : 30 লিঙ্গ : পুরুষ	NHW1697101 ফটো উপলব্ধ	563 নাম : আবিরুল মন্ডল স্বামীর নাম: সামসুল হক মন্ডল বাড়ির নং : n0160 বয়স : 30 লিঙ্গ : মহিলা	NHW1810761 ফটো উপলব্ধ	564 নাম : ইয়াছিন মণ্ডল পিতার নাম: সাহিদ মণ্ডল বাড়ির নং : n0153 বয়স : 29 লিঙ্গ : পুরুষ	NHW1881390 ফটো উপলব্ধ
565 নাম : জহিরুদ্দিন মণ্ডল পিতার নাম: নাসিরুদ্দিন মণ্ডল বাড়ির নং : n0138 বয়স : 28 লিঙ্গ : পুরুষ	NHW1881408 ফটো উপলব্ধ	566 নাম : এরসাদ মণ্ডল পিতার নাম: কাবারুল ইসলাম মণ্ডল বাড়ির নং : n0127 বয়স : 28 লিঙ্গ : পুরুষ	NHW1881929 ফটো উপলব্ধ	567 নাম : আলমগীর মণ্ডল পিতার নাম: জামরুল মণ্ডল বাড়ির নং : n0132 বয়স : 28 লিঙ্গ : পুরুষ	NHW1881655 ফটো উপলব্ধ
568 নাম : রাহুল মণ্ডল পিতার নাম: ছালাম মণ্ডল বাড়ির নং : n0141 বয়স : 28 লিঙ্গ : পুরুষ	NHW1881564 ফটো উপলব্ধ	569 নাম : সাহাবুর মণ্ডল পিতার নাম: মইনুল মণ্ডল বাড়ির নং : n0158 বয়স : 29 লিঙ্গ : পুরুষ	NHW1881572 ফটো উপলব্ধ	570 নাম : আরিফ মণ্ডল পিতার নাম: হান্নান মন্ডল বাড়ির নং : এন0077 বয়স : 28 লিঙ্গ : পুরুষ	NHW1881424 ফটো উপলব্ধ



বিধানসভা নির্বাচনক্ষেত্রের নং, নাম : 78-তেহট্ট
ভাগ নং, নাম : 1-ফাজিলনগর দক্ষিণপাড়া, (পশ্চিম),

571	NHW1881481	ফটো উপলব্ধ	572	NHW1881515	ফটো উপলব্ধ	573	NHW1881523	ফটো উপলব্ধ
নাম : জসিমদ্দিন মন্ডল পিতার নাম: ইসাদুল মণ্ডল বাড়ির নং : এন0063 বয়স : 29 লিঙ্গ : পুরুষ			নাম : রাকেশ মণ্ডল পিতার নাম: কেশমত মণ্ডল বাড়ির নং : n0201 বয়স : 28 লিঙ্গ : পুরুষ			নাম : রাজেশ মণ্ডল পিতার নাম: কেশমত মণ্ডল বাড়ির নং : n0201 বয়স : 29 লিঙ্গ : পুরুষ		
574	NHW2747228	ফটো উপলব্ধ	575	NHW1881689	ফটো উপলব্ধ	576	NHW2760130	ফটো উপলব্ধ
নাম : রকি মন্ডল পিতার নাম: তানছারুল মন্ডল বাড়ির নং : এন0074 বয়স : 20 লিঙ্গ : পুরুষ			নাম : সাহিন মণ্ডল পিতার নাম: আকবর মণ্ডল বাড়ির নং : n0045 বয়স : 28 লিঙ্গ : পুরুষ			নাম : রূপালী খাতুন স্বামীর নাম: সাকিবর রহমান মন্ডল বাড়ির নং : এন0192 বয়স : 20 লিঙ্গ : মহিলা		
577	NHW2438380	ফটো উপলব্ধ	578	NHW2438000	ফটো উপলব্ধ	579	NHW2437945	ফটো উপলব্ধ
নাম : নাজিবুল মন্ডল পিতার নাম: আসমত মন্ডল বাড়ির নং : n0143 বয়স : 24 লিঙ্গ : পুরুষ			নাম : নাজমিনা বিবি স্বামীর নাম: আসাদুল মন্ডল বাড়ির নং : N0028 বয়স : 31 লিঙ্গ : মহিলা			নাম : বাপন মন্ডল পিতার নাম: বাচ্চু মন্ডল বাড়ির নং : N0122 বয়স : 24 লিঙ্গ : পুরুষ		
580	SRA1965300	ফটো উপলব্ধ	581	NHW2437952	ফটো উপলব্ধ	582	NHW2755916	ফটো উপলব্ধ
নাম : আরমিনা খাতুন স্বামীর নাম: আরিফ মণ্ডল বাড়ির নং : N0077 বয়স : 28 লিঙ্গ : মহিলা			নাম : সৈয়দ আফ্রিনী মন্ডল পিতার নাম: বাচ্চু মন্ডল বাড়ির নং : N00122 বয়স : 25 লিঙ্গ : পুরুষ			নাম : জালাখা খাতুন স্বামীর নাম: বাপন মন্ডল বাড়ির নং : এন0122 বয়স : 23 লিঙ্গ : মহিলা		
583	NHW2753689	ফটো উপলব্ধ	584	NHW2438059	ফটো উপলব্ধ	585	NHW2396349	ফটো উপলব্ধ
নাম : রুবিনা খাতুন স্বামীর নাম: সৈয়দ আফ্রিনী বাড়ির নং : এন00122 বয়স : 21 লিঙ্গ : মহিলা			নাম : দিলরুবা খাতুন স্বামীর নাম: সেলিম মন্ডল বাড়ির নং : n001554 বয়স : 25 লিঙ্গ : মহিলা			নাম : আব্দুর রকিব মন্ডল পিতার নাম: আসিরুদ্দিন মন্ডল বাড়ির নং : n0132 বয়স : 55 লিঙ্গ : পুরুষ		
586	NHW1881499	ফটো উপলব্ধ	587	NHW1881879	ফটো উপলব্ধ	588	NHW2152783	ফটো উপলব্ধ
নাম : রাহুল মণ্ডল পিতার নাম: আছেন মণ্ডল বাড়ির নং : n0116 বয়স : 31 লিঙ্গ : পুরুষ			নাম : মুর্শিদা মণ্ডল স্বামীর নাম: রাফিকুল মন্ডল বাড়ির নং : n0161 বয়স : 30 লিঙ্গ : মহিলা			নাম : মৌসুমী খাতুন বিবি স্বামীর নাম: রিপন মন্ডল বাড়ির নং : এন0034 বয়স : 27 লিঙ্গ : মহিলা		
589	NHW1881986	ফটো উপলব্ধ	590	NHW1881994	ফটো উপলব্ধ	591	NHW1881937	ফটো উপলব্ধ
নাম : তাজমিনারা খাতুন পিতার নাম: নাজেম মণ্ডল বাড়ির নং : n0091 বয়স : 28 লিঙ্গ : মহিলা			নাম : সোনালী খাতুন স্বামীর নাম: বাগবুল মন্ডল বাড়ির নং : n0087 বয়স : 27 লিঙ্গ : মহিলা			নাম : রিপন মণ্ডল পিতার নাম: জামরুল মণ্ডল বাড়ির নং : n0034 বয়স : 28 লিঙ্গ : পুরুষ		
592	NHW1881945	ফটো উপলব্ধ	593	NHW2652428	ফটো উপলব্ধ	594	NHW2652733	ফটো উপলব্ধ
নাম : দিলরুবা বিবি স্বামীর নাম: কাবাতুল্লা মণ্ডল বাড়ির নং : n0086 বয়স : 30 লিঙ্গ : মহিলা			নাম : পূর্ণিমা খাতুন পিতার নাম: সেলিম মন্ডল বাড়ির নং : এন0073 বয়স : 22 লিঙ্গ : মহিলা			নাম : মারেজা বিবি স্বামীর নাম: কেশমত আলি মন্ডল বাড়ির নং : এন0201 বয়স : 37 লিঙ্গ : মহিলা		
595	NHW2637940	ফটো উপলব্ধ	596	NHW2652824	ফটো উপলব্ধ	597	NHW2652832	ফটো উপলব্ধ
নাম : লুজমান মন্ডল পিতার নাম: ফিসাদুল মন্ডল বাড়ির নং : এন0062 বয়স : 21 লিঙ্গ : পুরুষ			নাম : কুতুবুদ্দিন মন্ডল পিতার নাম: সহিদুল মন্ডল বাড়ির নং : ফাজিলনগর বয়স : 21 লিঙ্গ : পুরুষ			নাম : সুমিয়া খাতুন স্বামীর নাম: সাহিন মন্ডল বাড়ির নং : এন0129 বয়স : 26 লিঙ্গ : মহিলা		
598	NHW1573344	ফটো উপলব্ধ	599	NHW2652899	ফটো উপলব্ধ	600	GMV2464758	ফটো উপলব্ধ
নাম : মাবিয়া বিবি স্বামীর নাম: আকবর হোসেন মন্ডল বাড়ির নং : n0194 বয়স : 34 লিঙ্গ : মহিলা			নাম : আসানুর মন্ডল স্বামীর নাম: জসিমুদ্দিন মন্ডল বাড়ির নং : এন0063 বয়স : 23 লিঙ্গ : মহিলা			নাম : আফরোজা বেগম মন্ডল স্বামীর নাম: কালু মণ্ডল বাড়ির নং : n0032 বয়স : 42 লিঙ্গ : মহিলা		



বিধানসভা নির্বাচনক্ষেত্রের নং, নাম : 78-তেহট
ভাগ নং, নাম : 1-ফাজিলনগর দক্ষিণপাড়া, (পশ্চিম),

601 নাম : সুলেখা বিবি মন্ডল স্বামীর নাম: আমেরুল মন্ডল বাড়ির নং : n0034 বয়স : 37 লিঙ্গ : মহিলা	NHW0050906 ফটো উপলব্ধ	602 নাম : আমেরুল মন্ডল পিতার নাম: আওলাদ মন্ডল বাড়ির নং : n0034 বয়স : 49 লিঙ্গ : পুরুষ	NHW2397941 ফটো উপলব্ধ	603 নাম : সরফরাজ মন্ডল পিতার নাম: জিয়ারুল হক মন্ডল বাড়ির নং : এন0067 বয়স : 29 লিঙ্গ : পুরুষ	NHW1881432 ফটো উপলব্ধ
604 নাম : সোহেল মন্ডল পিতার নাম: মানছার মন্ডল বাড়ির নং : এন0143 বয়স : 21 লিঙ্গ : পুরুষ	NHW2750073 ফটো উপলব্ধ	605 নাম : সামিউল আলিম মন্ডল পিতার নাম: আসমত মন্ডল বাড়ির নং : এন0143 বয়স : 21 লিঙ্গ : পুরুষ	NHW2652675 ফটো উপলব্ধ	606 নাম : রাজিব মন্ডল পিতার নাম: সাইফুল মন্ডল বাড়ির নং : এন0123 বয়স : 22 লিঙ্গ : পুরুষ	NHW2652774 ফটো উপলব্ধ
607 নাম : টনিক মন্ডল পিতার নাম: জামরুল মন্ডল বাড়ির নং : এন0034 বয়স : 25 লিঙ্গ : পুরুষ	NHW2652766 ফটো উপলব্ধ	608 নাম : হাবিবা বিবি স্বামীর নাম: কাবারুল ইসলাম মণ্ডল বাড়ির নং : n0127 বয়স : 50 লিঙ্গ : মহিলা	NHW2278307 ফটো উপলব্ধ	609 নাম : লেবুরালি মন্ডল পিতার নাম: মজু মন্ডল বাড়ির নং : n0144 বয়স : 40 লিঙ্গ : পুরুষ	NHW1230903 ফটো উপলব্ধ
610 নাম : লিবাছন বিবি মন্ডল স্বামীর নাম: ফজলু রহমান মন্ডল বাড়ির নং : n0038 বয়স : 55 লিঙ্গ : মহিলা	NHW2278497 ফটো উপলব্ধ	611 নাম : সুমিতা খাতুন স্বামীর নাম: ইয়াছিন মন্ডল বাড়ির নং : এন0153 বয়স : 23 লিঙ্গ : মহিলা	NHW2455012 ফটো উপলব্ধ	612 নাম : নাসিমা খাতুন স্বামীর নাম: লালন মন্ডল বাড়ির নং : এন0029 বয়স : 27 লিঙ্গ : মহিলা	NHW2455087 ফটো উপলব্ধ
613 নাম : তরিকুল মন্ডল পিতার নাম: মোস্তাকিন মন্ডল বাড়ির নং : এন0175 বয়স : 22 লিঙ্গ : পুরুষ	NHW2576411 ফটো উপলব্ধ	614 নাম : সেলিম মন্ডল পিতার নাম: কিব্রিয়া মন্ডল বাড়ির নং : এন0136 বয়স : 22 লিঙ্গ : পুরুষ	NHW2575637 ফটো উপলব্ধ	615 নাম : রাকিবুল মন্ডল পিতার নাম: ইয়ারুল মন্ডল বাড়ির নং : এন0062 বয়স : 22 লিঙ্গ : পুরুষ	NHW2576551 ফটো উপলব্ধ
616 নাম : হাসানুরজ্জামান মন্ডল পিতার নাম: কাবারুল ইসলাম মন্ডল বাড়ির নং : এন0127 বয়স : 23 লিঙ্গ : পুরুষ	NHW2575595 ফটো উপলব্ধ	617 নাম : নজরুা বিবি স্বামীর নাম: পিয়ারুল মন্ডল বাড়ির নং : এন0064 বয়স : 52 লিঙ্গ : মহিলা	NHW2576965 ফটো উপলব্ধ	618 নাম : সালেমা খাতুন স্বামীর নাম: কামাল মন্ডল বাড়ির নং : এন0126 বয়স : 30 লিঙ্গ : মহিলা	NHW2576767 ফটো উপলব্ধ
619 নাম : মিতালী খাতুন পিতার নাম: মিনু মন্ডল বাড়ির নং : এন0125 বয়স : 22 লিঙ্গ : মহিলা	NHW2575504 ফটো উপলব্ধ	620 নাম : মরিয়মবিবি মণ্ডল স্বামীর নাম: আনারুল মণ্ডল বাড়ির নং : n0027 বয়স : 53 লিঙ্গ : মহিলা	NHW2532141 ফটো উপলব্ধ	621 নাম : আশ্চাবুদ্দিন মন্ডল পিতার নাম: সাহিদুল মন্ডল বাড়ির নং : এন0089 বয়স : 23 লিঙ্গ : পুরুষ	NHW2454817 ফটো উপলব্ধ
622 নাম : ফুলকুমারী খাতুন পিতার নাম: কামারুল মন্ডল বাড়ির নং : এন0179 বয়স : 25 লিঙ্গ : মহিলা	NHW2454908 ফটো উপলব্ধ	623 নাম : লালন মন্ডল পিতার নাম: কালু মন্ডল বাড়ির নং : এন0029 বয়স : 27 লিঙ্গ : পুরুষ	NHW2455053 ফটো উপলব্ধ	624 নাম : অসিম মন্ডল পিতার নাম: বাসিরুদ্দিন মন্ডল বাড়ির নং : এন0090 বয়স : 22 লিঙ্গ : পুরুষ	NHW2575827 ফটো উপলব্ধ
625 নাম : জাহিদুল মণ্ডল পিতার নাম: আজিজুল হক মন্ডল বাড়ির নং : n0103 বয়স : 31 লিঙ্গ : পুরুষ	NHW1573419 ফটো উপলব্ধ	626 নাম : খুরসেদ মন্ডল মায়ের নাম: গুলজান বেওয়া বাড়ির নং : এন0132 বয়স : 22 লিঙ্গ : পুরুষ	NHW2616738 ফটো উপলব্ধ	627 নাম : রশবা খাতুন স্বামীর নাম: আলমগীর মন্ডল বাড়ির নং : এন0132 বয়স : 24 লিঙ্গ : মহিলা	NHW2616746 ফটো উপলব্ধ
628 নাম : মমতাজ খাতুন স্বামীর নাম: খুরসেদ মন্ডল বাড়ির নং : এন0132 বয়স : 22 লিঙ্গ : মহিলা	NHW2731701 ফটো উপলব্ধ	629 নাম : রুমানা খাতুন স্বামীর নাম: মহাবুল পাইক বাড়ির নং : এন0077 বয়স : 24 লিঙ্গ : মহিলা	NHW2454957 ফটো উপলব্ধ	630 নাম : বনি মন্ডল পিতার নাম: লেলিন মন্ডল বাড়ির নং : এন0073 বয়স : 23 লিঙ্গ : পুরুষ	NHW2576080 ফটো উপলব্ধ



বিধানসভা নির্বাচনক্ষেত্রের নং, নাম : 78-তেহট্ট
ভাগ নং, নাম : 1-ফাজিলনগর দক্ষিণপাড়া, (পশ্চিম),

631	NHW2576171	ফটো উপলব্ধ	632	NHW2576056	ফটো উপলব্ধ	633	NHW2576379	ফটো উপলব্ধ
নাম : সেলিম মন্ডল পিতার নাম: সাইফুল মন্ডল বাড়ির নং : এন0077 বয়স : 23 লিঙ্গ : পুরুষ			নাম : হাবিবুর মন্ডল পিতার নাম: কালু মন্ডল বাড়ির নং : এন0080 বয়স : 22 লিঙ্গ : পুরুষ			নাম : রুবিনা খাতুন স্বামীর নাম: সাহাবুদ্দিন মন্ডল বাড়ির নং : এন0175 বয়স : 22 লিঙ্গ : মহিলা		
634	NHW2575876	ফটো উপলব্ধ	635	NHW2575942	ফটো উপলব্ধ	636	NHW2576312	ফটো উপলব্ধ
নাম : জুলমত আলি মন্ডল পিতার নাম: রতন মন্ডল বাড়ির নং : এন0136 বয়স : 23 লিঙ্গ : পুরুষ			নাম : সাবানা খাতুন স্বামীর নাম: মোহাম্মদ আসমান আলি মন্ডল বাড়ির নং : এন0029 বয়স : 23 লিঙ্গ : মহিলা			নাম : ববিতা খাতুন স্বামীর নাম: হাসিবুল মন্ডল বাড়ির নং : এন0175 বয়স : 22 লিঙ্গ : মহিলা		
637	NHW2615862	ফটো উপলব্ধ	638	NHW1573450	ফটো উপলব্ধ	639	NHW2021608	ফটো উপলব্ধ
নাম : কিয়ামুদ্দিন মন্ডল পিতার নাম: পচু মন্ডল বাড়ির নং : n0030 বয়স : 66 লিঙ্গ : পুরুষ			নাম : ইকবাল মন্ডল পিতার নাম: রশিদ মন্ডল বাড়ির নং : n0180 বয়স : 42 লিঙ্গ : পুরুষ			নাম : মদিনা খাতুন স্বামীর নাম: ইব্রাহিম মন্ডল বাড়ির নং : n0139 বয়স : 29 লিঙ্গ : মহিলা		
640	NHW2575736	ফটো উপলব্ধ	641	NHW2455046	ফটো উপলব্ধ	642	NHW2455426	ফটো উপলব্ধ
নাম : আরিয়া খাতুন স্বামীর নাম: সোহেল রাণা মন্ডল বাড়ির নং : এন0046 বয়স : 23 লিঙ্গ : মহিলা			নাম : সাপিনা খানম স্বামীর নাম: মুরসালিম মন্ডল বাড়ির নং : এন0082 বয়স : 23 লিঙ্গ : মহিলা			নাম : রশিদ মন্ডল পিতার নাম: আবুল মণ্ডল বাড়ির নং : n0180 বয়স : 75 লিঙ্গ : পুরুষ		
643	NHW2576825	ফটো উপলব্ধ	644	NHW2576916	ফটো উপলব্ধ	645	NHW2409951	ফটো উপলব্ধ
নাম : মান্নি খাতুন স্বামীর নাম: নাজিবুল মন্ডল বাড়ির নং : এন0152 বয়স : 23 লিঙ্গ : মহিলা			নাম : সুমোনা খাতুন স্বামীর নাম: রফিক মন্ডল বাড়ির নং : এন0082 বয়স : 22 লিঙ্গ : মহিলা			নাম : মণিরুল মন্ডল পিতার নাম: নাজিমুদ্দিন মন্ডল বাড়ির নং : n0066 বয়স : 68 লিঙ্গ : পুরুষ		
646	NHW1810779	ফটো উপলব্ধ	647	NHW2455004	ফটো উপলব্ধ	648	NHW2576486	ফটো উপলব্ধ
নাম : সারজিনা বিবি স্বামীর নাম: ইকবাল মন্ডল বাড়ির নং : n0180 বয়স : 40 লিঙ্গ : মহিলা			নাম : জাহান্নারা খাতুন স্বামীর নাম: খুসিবুর মন্ডল বাড়ির নং : এন0157 বয়স : 23 লিঙ্গ : মহিলা			নাম : আশা খাতুন স্বামীর নাম: সাজিদুল মন্ডল বাড়ির নং : এন0109 বয়স : 22 লিঙ্গ : মহিলা		
649	NHW1414820	ফটো উপলব্ধ	650	NHW1303932	ফটো উপলব্ধ	651	NHW2614188	ফটো উপলব্ধ
নাম : মকছেদুল মন্ডল মণ্ডল পিতার নাম: মনিরুল মণ্ডল বাড়ির নং : n0066 বয়স : 39 লিঙ্গ : পুরুষ			নাম : নাজমা বিবি মণ্ডল স্বামীর নাম: জাহাঙ্গীর হোসেন মণ্ডল বাড়ির নং : n0096 বয়স : 38 লিঙ্গ : মহিলা			নাম : নাসরিন বানু বিবি স্বামীর নাম: ভাসান আলি মন্ডল বাড়ির নং : n0152 বয়স : 49 লিঙ্গ : মহিলা		
652	NHW1881531	ফটো উপলব্ধ	653	NHW2652808	ফটো উপলব্ধ	654	NHW1881838	ফটো উপলব্ধ
নাম : রাহুল মন্ডল পিতার নাম: হাপেজুল মন্ডল বাড়ির নং : n0109 বয়স : 29 লিঙ্গ : পুরুষ			নাম : আকবর মন্ডল পিতার নাম: সফিকুল মন্ডল বাড়ির নং : ফাজিলনগর বয়স : 21 লিঙ্গ : পুরুষ			নাম : সিমা খাতুন স্বামীর নাম: সামাজুল মণ্ডল বাড়ির নং : n0178 বয়স : 29 লিঙ্গ : মহিলা		
655	NHW2652568	ফটো উপলব্ধ	656	NHW2652485	ফটো উপলব্ধ	657	NHW2556314	ফটো উপলব্ধ
নাম : মাফুজা খাতুন স্বামীর নাম: বাপি মন্ডল বাড়ির নং : এন0218 বয়স : 22 লিঙ্গ : মহিলা			নাম : ইসমাইল মন্ডল পিতার নাম: আকবর আলি মন্ডল বাড়ির নং : এন0069 বয়স : 22 লিঙ্গ : পুরুষ			নাম : লতিফন বিবি মন্ডল স্বামীর নাম: আব্দুল হাতির মন্ডল বাড়ির নং : n0096 বয়স : 70 লিঙ্গ : মহিলা		
658	NHW2652782	ফটো উপলব্ধ	659	NHW2152825	ফটো উপলব্ধ	660	NHW2152866	ফটো উপলব্ধ
নাম : রিনা খাতুন স্বামীর নাম: জাব্বার আলি মন্ডল বাড়ির নং : ফাজি লনগর বয়স : 21 লিঙ্গ : মহিলা			নাম : রাজিব মন্ডল পিতার নাম: ইয়ারুল মন্ডল বাড়ির নং : এন002 বয়স : 25 লিঙ্গ : পুরুষ			নাম : নাজমা খাতুন স্বামীর নাম: দিল্লাল মন্ডল বাড়ির নং : এন0254 বয়স : 25 লিঙ্গ : মহিলা		



বিধানসভা নির্বাচনক্ষেত্রের নং, নাম : 78-তেহট্ট
ভাগ নং, নাম : 1-ফাজিলনগর দক্ষিণপাড়া, (পশ্চিম),

661	GMV2464683	ফটো উপলব্ধ	662	NHW2438158	ফটো উপলব্ধ	663	NHW2438406	ফটো উপলব্ধ
নাম : আকবর আলি মণ্ডল পিতার নাম: ছিপাতুল্লা মণ্ডল বাড়ির নং : n0069 বয়স : 42 লিঙ্গ : পুরুষ			নাম : বিউটি খাতুন স্বামীর নাম: হাসানুর জামান মণ্ডল বাড়ির নং : n0299 বয়স : 27 লিঙ্গ : মহিলা			নাম : জারজিস মণ্ডল পিতার নাম: বাবুল মণ্ডল বাড়ির নং : N0093 বয়স : 25 লিঙ্গ : পুরুষ		
664	NHW2438364	ফটো উপলব্ধ	665	NHW1881507	ফটো উপলব্ধ	666	NHW2080059	ফটো উপলব্ধ
নাম : খায়রুল মণ্ডল পিতার নাম: মানছার মণ্ডল বাড়ির নং : n014.3 বয়স : 24 লিঙ্গ : পুরুষ			নাম : নাজবুল মণ্ডল পিতার নাম: ভাসান আলী মণ্ডল বাড়ির নং : n0152 বয়স : 28 লিঙ্গ : পুরুষ			নাম : রিম্পা বিবি মণ্ডল স্বামীর নাম: জহিরুদ্দিন মণ্ডল বাড়ির নং : n0138 বয়স : 26 লিঙ্গ : মহিলা		
667	GMV2257376	ফটো উপলব্ধ	668	NHW2079697	ফটো উপলব্ধ	669	NHW2079978	ফটো উপলব্ধ
নাম : সফিকুল মণ্ডল পিতার নাম: কিয়ামত মণ্ডল বাড়ির নং : n0030 বয়স : 44 লিঙ্গ : পুরুষ			নাম : সাইফুল মণ্ডল পিতার নাম: ইমাদুল মণ্ডল বাড়ির নং : n0162 বয়স : 27 লিঙ্গ : পুরুষ			নাম : বাপি মণ্ডল পিতার নাম: রেজাউল হক মণ্ডল বাড়ির নং : n0218 বয়স : 27 লিঙ্গ : পুরুষ		
670	NHW1881416	ফটো উপলব্ধ	671	NHW2080018	ফটো উপলব্ধ	672	NHW2278364	ফটো উপলব্ধ
নাম : সোহেল রানা মণ্ডল পিতার নাম: আবেদুল মণ্ডল বাড়ির নং : n0046 বয়স : 28 লিঙ্গ : পুরুষ			নাম : নাজমিনা বিবি স্বামীর নাম: নাসির মণ্ডল বাড়ির নং : n0019 বয়স : 28 লিঙ্গ : মহিলা			নাম : আমেরুল মণ্ডল পিতার নাম: একতার মণ্ডল বাড়ির নং : n0157 বয়স : 75 লিঙ্গ : পুরুষ		
673	NHW1304138	ফটো উপলব্ধ	674	NHW1303569	ফটো উপলব্ধ	675	GMV223980	ফটো উপলব্ধ
নাম : সফিকুল মণ্ডল পিতার নাম: রশিদ মণ্ডল বাড়ির নং : n0180 বয়স : 34 লিঙ্গ : পুরুষ			নাম : দিল্লাল মণ্ডল পিতার নাম: রহিদুল মণ্ডল বাড়ির নং : n0253 বয়স : 35 লিঙ্গ : পুরুষ			নাম : ছামেনা বিবি মণ্ডল স্বামীর নাম: আনোয়ার মণ্ডল বাড়ির নং : n0092 বয়স : 41 লিঙ্গ : মহিলা		
676	GMV2701415	ফটো উপলব্ধ	677	GMV2257673	ফটো উপলব্ধ	678	NHW2401313	ফটো উপলব্ধ
নাম : সাহারন বিবি স্বামীর নাম: আকবর আলী মণ্ডল বাড়ির নং : n0069 বয়স : 40 লিঙ্গ : মহিলা			নাম : আশেরা বিবি মণ্ডল স্বামীর নাম: হানিফ মণ্ডল বাড়ির নং : n0108 বয়স : 65 লিঙ্গ : মহিলা			নাম : আকবাসউদ্দিন মণ্ডল পিতার নাম: ইয়ারআলি মণ্ডল বাড়ির নং : n0120 বয়স : 47 লিঙ্গ : পুরুষ		
679	GMV2010874	ফটো উপলব্ধ	680	GMV2257608	ফটো উপলব্ধ	681	NHW2079838	ফটো উপলব্ধ
নাম : সফিকুল মণ্ডল পিতার নাম: মোক্তার হোসেন মণ্ডল বাড়ির নং : n0105 বয়স : 47 লিঙ্গ : পুরুষ			নাম : ভাসান আলী মণ্ডল পিতার নাম: রহিম বক্স মণ্ডল বাড়ির নং : n0152 বয়স : 55 লিঙ্গ : পুরুষ			নাম : জুয়েল রানা মণ্ডল পিতার নাম: ইমাদুল মণ্ডল বাড়ির নং : n0065 বয়স : 26 লিঙ্গ : পুরুষ		
682	NHW2798510	ফটো উপলব্ধ	683	NHW2278588	ফটো উপলব্ধ	684	NHW2395184	ফটো উপলব্ধ
নাম : মমতাজ খাতুন স্বামীর নাম: জুয়েল রানা বাড়ির নং : ফাজিলনগর বয়স : 23 লিঙ্গ : মহিলা			নাম : দীন মহম্মদ মণ্ডল পিতার নাম: ফপেতুল্লা মণ্ডল বাড়ির নং : n0088 বয়স : 70 লিঙ্গ : পুরুষ			নাম : নজরুল মণ্ডল পিতার নাম: মোঃ আসিরুদ্দিন মণ্ডল বাড়ির নং : n0118 বয়স : 67 লিঙ্গ : পুরুষ		
685	NHW2396646	ফটো উপলব্ধ	686	NHW2438141	ফটো উপলব্ধ	687	GMV2257129	ফটো উপলব্ধ
নাম : বাবর আলি মণ্ডল পিতার নাম: ফরমান মণ্ডল বাড়ির নং : n0178 বয়স : 66 লিঙ্গ : পুরুষ			নাম : নিলুফা মণ্ডল স্বামীর নাম: আমানুল মণ্ডল বাড়ির নং : n0096 বয়স : 33 লিঙ্গ : মহিলা			নাম : আবেদুল মণ্ডল পিতার নাম: আজিমুদ্দিন মণ্ডল বাড়ির নং : n0046 বয়স : 53 লিঙ্গ : পুরুষ		
688	GMV2593150	ফটো উপলব্ধ	689	NHW1810746	ফটো উপলব্ধ	690	NHW2021541	ফটো উপলব্ধ
নাম : মৌসুমী মণ্ডল স্বামীর নাম: খুরশেদ আলি সেখ বাড়ির নং : n0327 বয়স : 37 লিঙ্গ : মহিলা			নাম : রোজিনা বিবি সেখ স্বামীর নাম: সফিকুল সেখ বাড়ির নং : n0256 বয়স : 29 লিঙ্গ : মহিলা			নাম : জাক্বার আলি মণ্ডল পিতার নাম: বাবুল মণ্ডল বাড়ির নং : n0093 বয়স : 27 লিঙ্গ : পুরুষ		

বিধানসভা নির্বাচনক্ষেত্রের নং, নাম : 78-তেহট্ট
ভাগ নং, নাম : 1-ফাজিলনগর দক্ষিণপাড়া, (পশ্চিম),

691	NHW2405033	নাম : তানজিলা বিবি স্বামীর নাম: রহিদুল মন্ডল বাড়ির নং : n0109 বয়স : 54 লিঙ্গ : মহিলা	ফটো উপলব্ধ	692	GMV1710532	নাম : ইয়ার আলি মন্ডল পিতার নাম: জারফত মন্ডল বাড়ির নং : n0120 বয়স : 75 লিঙ্গ : পুরুষ	ফটো উপলব্ধ	693	NHW1573476	নাম : ফারুক হোসেন মন্ডল পিতার নাম: নজরুল মন্ডল বাড়ির নং : n0118 বয়স : 33 লিঙ্গ : পুরুষ	ফটো উপলব্ধ
694	NHW2264703	নাম : সাত্তার আলি মন্ডল পিতার নাম: আবু বকর মন্ডল বাড়ির নং : n0128 বয়স : 69 লিঙ্গ : পুরুষ	ফটো উপলব্ধ	695	GMV2257681	নাম : পাঞ্জাব মন্ডল পিতার নাম: ইয়ার আলী মন্ডল বাড়ির নং : n0011 বয়স : 42 লিঙ্গ : পুরুষ	ফটো উপলব্ধ	696	NHW2278661	নাম : আসিয়া বিবি স্বামীর নাম: কেবামতুল্লা মন্ডল বাড়ির নং : n0164 বয়স : 49 লিঙ্গ : মহিলা	ফটো উপলব্ধ
697	NHW2410207	নাম : আবু মন্ডল পিতার নাম: সামাযুন মন্ডল বাড়ির নং : n0078 বয়স : 49 লিঙ্গ : পুরুষ	ফটো উপলব্ধ	698	NHW2399582	নাম : আব্দুল রশিদ মন্ডল পিতার নাম: ইয়ার আলি মন্ডল বাড়ির নং : n0082 বয়স : 64 লিঙ্গ : পুরুষ	ফটো উপলব্ধ	699	NHW2400141	নাম : ফেলুজান মন্ডল স্বামীর নাম: ছিপাতুল্লা মন্ডল বাড়ির নং : n0069 বয়স : 75 লিঙ্গ : মহিলা	ফটো উপলব্ধ
700	NHW2264729	নাম : লাজিনা বিবি স্বামীর নাম: সাত্তার আলি মন্ডল বাড়ির নং : n0128 বয়স : 59 লিঙ্গ : মহিলা	ফটো উপলব্ধ	701	GMV2701274	নাম : রসিলা বিবি মন্ডল স্বামীর নাম: নুর ইসলাম মন্ডল বাড়ির নং : n0069 বয়স : 40 লিঙ্গ : মহিলা	ফটো উপলব্ধ	702	NHW2398816	নাম : তনুয়ারা বিবি মন্ডল স্বামীর নাম: সামাযুন মন্ডল বাড়ির নং : n0078 বয়স : 73 লিঙ্গ : মহিলা	ফটো উপলব্ধ
703	GMV2257384	নাম : দাউদ মন্ডল পিতার নাম: কিয়ামত মন্ডল বাড়ির নং : n0030 বয়স : 43 লিঙ্গ : পুরুষ	ফটো উপলব্ধ	704	NHW1304104	নাম : সামাজুল মন্ডল পিতার নাম: বাবর আলি মন্ডল বাড়ির নং : n0178 বয়স : 36 লিঙ্গ : পুরুষ	ফটো উপলব্ধ	705	NHW1304112	নাম : সাবিনা বিবি মন্ডল স্বামীর নাম: বাবর আলি মন্ডল বাড়ির নং : n0178 বয়স : 43 লিঙ্গ : মহিলা	ফটো উপলব্ধ
706	WB/11/070/024238	নাম : সাদানাবিবি মন্ডল স্বামীর নাম: আব্দুর রশিদ মন্ডল বাড়ির নং : n0178 বয়স : 55 লিঙ্গ : মহিলা	ফটো উপলব্ধ	707	NHW1697218	নাম : নার্গিস বিবি স্বামীর নাম: লকিমুদ্দিন মন্ডল বাড়ির নং : n0151 বয়স : 31 লিঙ্গ : মহিলা	ফটো উপলব্ধ	708	GMV2701480	নাম : লকিমুদ্দিন মন্ডল পিতার নাম: করিম বক্স মন্ডল বাড়ির নং : n0151 বয়স : 36 লিঙ্গ : পুরুষ	ফটো উপলব্ধ
709	NHW1489699	নাম : আজিফা বিবি স্বামীর নাম: হাবিবুর রহমান মন্ডল বাড়ির নং : n0157 বয়স : 34 লিঙ্গ : মহিলা	ফটো উপলব্ধ	710	GMV2464766	নাম : হাবিবুর রহমান মন্ডল পিতার নাম: আমেরুল হক মন্ডল বাড়ির নং : n0157 বয়স : 39 লিঙ্গ : পুরুষ	ফটো উপলব্ধ	711	GMV1742394	নাম : নুরইসলাম মন্ডল পিতার নাম: ফেলুজান মন্ডল বাড়ির নং : n0069 বয়স : 54 লিঙ্গ : পুরুষ	ফটো উপলব্ধ
712	GMV2701225	নাম : জহিরুদ্দিন মন্ডল পিতার নাম: তছুরা বেওয়া মন্ডল বাড়ির নং : n0260 বয়স : 38 লিঙ্গ : পুরুষ	ফটো উপলব্ধ	713	NHW1489434	নাম : সফিকুল মন্ডল পিতার নাম: রফিক মন্ডল বাড়ির নং : n0256 বয়স : 34 লিঙ্গ : পুরুষ	ফটো উপলব্ধ	714	NHW0047084	নাম : জরিলা বিবি মন্ডল স্বামীর নাম: গোলাম মন্ডল বাড়ির নং : n0251 বয়স : 40 লিঙ্গ : মহিলা	ফটো উপলব্ধ
715	NHW1304062	নাম : সাহান্নারা মন্ডল স্বামীর নাম: জসিমুদ্দিন মন্ডল বাড়ির নং : n0151 বয়স : 35 লিঙ্গ : মহিলা	ফটো উপলব্ধ	716	GMV2701324	নাম : জসিমুদ্দিন মন্ডল পিতার নাম: করিম বক্স মন্ডল বাড়ির নং : n0151 বয়স : 37 লিঙ্গ : পুরুষ	ফটো উপলব্ধ	717	NHW1810787	নাম : সরলা খাতুন বিবি স্বামীর নাম: সামিম মন্ডল বাড়ির নং : n0066 বয়স : 30 লিঙ্গ : মহিলা	ফটো উপলব্ধ
718	NHW1303874	নাম : সামিম মন্ডল পিতার নাম: মনিরুল মন্ডল বাড়ির নং : n0066 বয়স : 37 লিঙ্গ : পুরুষ	ফটো উপলব্ধ	719	NHW1489731	নাম : আফরোজা বিবি মন্ডল স্বামীর নাম: আবু মন্ডল বাড়ির নং : n0078 বয়স : 33 লিঙ্গ : মহিলা	ফটো উপলব্ধ	720	NHW2264919	নাম : নাজারুদ্দিন মন্ডল পিতার নাম: আরমান মন্ডল বাড়ির নং : n0139 বয়স : 76 লিঙ্গ : পুরুষ	ফটো উপলব্ধ



বিধানসভা নির্বাচনক্ষেত্রের নং, নাম : 78-তেহট
ভাগ নং, নাম : 1-ফাজিলনগর দক্ষিণপাড়া, (পশ্চিম),

721 নাম : অকলিমা বিবি মন্ডল স্বামীর নাম: নাজারদ্দিন মন্ডল বাড়ির নং : n0139 বয়স : 60 লিঙ্গ : মহিলা	NHW2264984 ফটো উপলব্ধ	722 নাম : ইব্রাহিম মন্ডল পিতার নাম: নেজামত মন্ডল বাড়ির নং : n0139 বয়স : 33 লিঙ্গ : পুরুষ	NHW1489848 ফটো উপলব্ধ	723 নাম : সাজুয়ারা বিবি মন্ডল স্বামীর নাম: পাঞ্জাব মন্ডল বাড়ির নং : n0011 বয়স : 45 লিঙ্গ : মহিলা	GMY2701365 ফটো উপলব্ধ
724 নাম : আমানুল মন্ডল পিতার নাম: আব্দুস ছাত্তার মন্ডল বাড়ির নং : n0096 বয়স : 37 লিঙ্গ : পুরুষ	GMY2701464 ফটো উপলব্ধ	725 নাম : রকি মন্ডল পিতার নাম: সালাম মন্ডল বাড়ির নং : n0141 বয়স : 26 লিঙ্গ : পুরুষ	NHW2079911 ফটো উপলব্ধ	726 নাম : জাহাঙ্গীর মন্ডল পিতার নাম: জামরুল মন্ডল বাড়ির নং : n0132 বয়স : 26 লিঙ্গ : পুরুষ	NHW2079929 ফটো উপলব্ধ
727 নাম : সাবির মন্ডল পিতার নাম: কাবারুল ইসলাম মন্ডল বাড়ির নং : n0127 বয়স : 27 লিঙ্গ : পুরুষ	NHW2079788 ফটো উপলব্ধ	728 নাম : সামসুন নাহার বিবি মন্ডল স্বামীর নাম: জাহেদুল মন্ডল বাড়ির নং : n0130 বয়স : 26 লিঙ্গ : মহিলা	NHW2080075 ফটো উপলব্ধ	729 নাম : শর্মিলা খাতুন পিতার নাম: লুতফল মন্ডল বাড়ির নং : n0092 বয়স : 34 লিঙ্গ : মহিলা	NHW1573518 ফটো উপলব্ধ
730 নাম : বাবলু মন্ডল পিতার নাম: লুতফল মন্ডল বাড়ির নং : n0093 বয়স : 62 লিঙ্গ : পুরুষ	NHW2402279 ফটো উপলব্ধ	731 নাম : হানিফ মন্ডল পিতার নাম: হেবল মন্ডল বাড়ির নং : n0108 বয়স : 72 লিঙ্গ : পুরুষ	NHW2278513 ফটো উপলব্ধ	732 নাম : লবলেস মণ্ডল পিতার নাম: রহিদুল মন্ডল বাড়ির নং : n0254 বয়স : 28 লিঙ্গ : পুরুষ	NHW1881713 ফটো উপলব্ধ
733 নাম : জিয়ারুল হক মন্ডল পিতার নাম: নূরনবী মন্ডল বাড়ির নং : n0249 বয়স : 40 লিঙ্গ : পুরুষ	NHW2080000 ফটো উপলব্ধ	734 নাম : ভাসান মন্ডল পিতার নাম: নূর ইসলাম মন্ডল বাড়ির নং : n0069 বয়স : 24 লিঙ্গ : পুরুষ	NHW2438455 ফটো উপলব্ধ	735 নাম : জাহাঙ্গীর মন্ডল পিতার নাম: বজলু রহমান মন্ডল বাড়ির নং : n0033 বয়স : 27 লিঙ্গ : পুরুষ	NHW2079945 ফটো উপলব্ধ
736 নাম : হাসানুর জামান মন্ডল পিতার নাম: ইসাদুল মন্ডল বাড়ির নং : n0043 বয়স : 27 লিঙ্গ : পুরুষ	NHW2079952 ফটো উপলব্ধ	737 নাম : মুরসালিম মন্ডল পিতার নাম: বাবর আলী মন্ডল বাড়ির নং : n0178 বয়স : 31 লিঙ্গ : পুরুষ	NHW1489780 ফটো উপলব্ধ	738 নাম : রফিক মন্ডল পিতার নাম: আব্দুল রশিদ মন্ডল বাড়ির নং : n0082 বয়স : 27 লিঙ্গ : পুরুষ	NHW2021574 ফটো উপলব্ধ
739 নাম : মতিরুল মণ্ডল পিতার নাম: সাত্তার আলি মন্ডল বাড়ির নং : n0128 বয়স : 38 লিঙ্গ : পুরুষ	NHW0051219 ফটো উপলব্ধ	740 নাম : সাজুমা খাতুন স্বামীর নাম: আতাউল হক মণ্ডল বাড়ির নং : n0128 বয়স : 41 লিঙ্গ : মহিলা	FPL2252682 ফটো উপলব্ধ	741 নাম : নাজেরাবিবি মণ্ডল স্বামীর নাম: ইয়ারআলি মণ্ডল বাড়ির নং : n0120 বয়স : 65 লিঙ্গ : মহিলা	WB/11/070/024252 ফটো উপলব্ধ
742 নাম : আলেক চাঁদ মন্ডল পিতার নাম: ইয়ার আলি মন্ডল বাড়ির নং : n0120 বয়স : 41 লিঙ্গ : পুরুষ	GMY2224095 ফটো উপলব্ধ	743 নাম : মেনেকা মণ্ডল স্বামীর নাম: নজরুল মণ্ডল বাড়ির নং : n0118 বয়স : 59 লিঙ্গ : মহিলা	WB/11/070/024255 ফটো উপলব্ধ	744 নাম : বাপন মন্ডল পিতার নাম: সাহাদুল মন্ডল বাড়ির নং : n0028 বয়স : 28 লিঙ্গ : পুরুষ	NHW2079994 ফটো উপলব্ধ
745 নাম : রবিউল মন্ডল পিতার নাম: জিয়ারুল মন্ডল বাড়ির নং : n0067 বয়স : 26 লিঙ্গ : পুরুষ	NHW2079895 ফটো উপলব্ধ	746 নাম : মুন্না মন্ডল পিতার নাম: তানসারুল মন্ডল বাড়ির নং : n0074 বয়স : 27 লিঙ্গ : পুরুষ	NHW2079721 ফটো উপলব্ধ	747 নাম : সোনিয়া খাতুন স্বামীর নাম: রাজু মন্ডল বাড়ির নং : এন0254 বয়স : 25 লিঙ্গ : মহিলা	NHW2152791 ফটো উপলব্ধ
748 নাম : সাজিদুল মন্ডল পিতার নাম: রহিদুল মন্ডল বাড়ির নং : n0109 বয়স : 27 লিঙ্গ : পুরুষ	NHW2079754 ফটো উপলব্ধ	749 নাম : মরিয়ন বিবি মণ্ডল পিতার নাম: আতর আলি মণ্ডল বাড়ির নং : n0114 বয়স : 50 লিঙ্গ : মহিলা	NHW0051060 ফটো উপলব্ধ	750 নাম : রাজেস সেখ মায়ের নাম: মারিয়ন বিবি মন্ডল বাড়ির নং : ফাজিলনগর বয়স : 24 লিঙ্গ : পুরুষ	NHW2725885 ফটো উপলব্ধ



বিধানসভা নির্বাচনক্ষেত্রের নং, নাম : 78-তেহট
ভাগ নং, নাম : 1-ফাজিলনগর দক্ষিণপাড়া, (পশ্চিম),

751 নাম : সরিফুল ইসলাম মন্ডল পিতার নাম: আতরআলি মন্ডল বাড়ির নং : n0115 বয়স : 61 লিঙ্গ : পুরুষ	NHW2264760 ফটো উপলব্ধ	752 নাম : রোকিয়া বিবি মন্ডল স্বামীর নাম: হাপেজুল মন্ডল বাড়ির নং : n0104 বয়স : 54 লিঙ্গ : মহিলা	NHW2314102 ফটো উপলব্ধ	753 নাম : বিলিক মন্ডল স্বামীর নাম: ফারুক হোসেন মন্ডল বাড়ির নং : n0118 বয়স : 26 লিঙ্গ : মহিলা	NHW2080091 ফটো উপলব্ধ
754 নাম : হাসিবুল মন্ডল পিতার নাম: মোস্তাকিন মন্ডল বাড়ির নং : n0175 বয়স : 26 লিঙ্গ : পুরুষ	NHW2079804 ফটো উপলব্ধ	755 নাম : তহমিনা বিবি মন্ডল স্বামীর নাম: জাব্বারুল মন্ডল বাড়ির নং : n0144 বয়স : 29 লিঙ্গ : মহিলা	NHW2079739 ফটো উপলব্ধ	756 নাম : মরিয়ম বিবি মন্ডল স্বামীর নাম: আনাবুল মন্ডল বাড়ির নং : n0144 বয়স : 26 লিঙ্গ : মহিলা	NHW2079887 ফটো উপলব্ধ
757 নাম : উবাইদুল্লা মন্ডল পিতার নাম: কেরামতুল্লা মন্ডল বাড়ির নং : n0164 বয়স : 26 লিঙ্গ : পুরুষ	NHW2079812 ফটো উপলব্ধ	758 নাম : মমতাজ বিবি মন্ডল স্বামীর নাম: আবদুল মন্ডল বাড়ির নং : n0046 বয়স : 51 লিঙ্গ : মহিলা	NHW2409126 ফটো উপলব্ধ	759 নাম : জৈয়নবু বিবি মন্ডল স্বামীর নাম: দীন মহম্মদ মন্ডল বাড়ির নং : n0088 বয়স : 65 লিঙ্গ : মহিলা	NHW2278570 ফটো উপলব্ধ
760 নাম : মারজিয়া বিবি মন্ডল স্বামীর নাম: হাসান আলী মন্ডল বাড়ির নং : n0094 বয়স : 68 লিঙ্গ : মহিলা	NHW2278638 ফটো উপলব্ধ	761 নাম : মহারাজ মন্ডল পিতার নাম: সামায়েন মন্ডল বাড়ির নং : n0078 বয়স : 50 লিঙ্গ : পুরুষ	NHW2400307 ফটো উপলব্ধ	762 নাম : আতাউল হক মন্ডল পিতার নাম: সাত্তার আলী মন্ডল বাড়ির নং : n0128 বয়স : 42 লিঙ্গ : পুরুষ	GMY2224087 ফটো উপলব্ধ
763 নাম : আব্দুস ছাত্তার মন্ডল পিতার নাম: ছৈয়দ আলি মন্ডল বাড়ির নং : n0096 বয়স : 85 লিঙ্গ : পুরুষ	GMY2257459 ফটো উপলব্ধ	764 নাম : আলতাফে ন বিবি স্বামীর নাম: আব্বাসউদ্দিন মন্ডল বাড়ির নং : n0120 বয়স : 30 লিঙ্গ : মহিলা	NHW1697176 ফটো উপলব্ধ	765 নাম : সানিমুল হক মন্ডল পিতার নাম: দিন মহম্মদ মন্ডল বাড়ির নং : n0088 বয়স : 35 লিঙ্গ : পুরুষ	NHW1230820 ফটো উপলব্ধ
766 নাম : আনোয়ার মন্ডল পিতার নাম: লুতফল মন্ডল বাড়ির নং : n0092 বয়স : 46 লিঙ্গ : পুরুষ	GMY2010726 ফটো উপলব্ধ	767 নাম : রহিদুল মন্ডল পিতার নাম: হাবেল মন্ডল বাড়ির নং : n0109 বয়স : 58 লিঙ্গ : পুরুষ	NHW2403921 ফটো উপলব্ধ	768 নাম : কেরামতুল্লা মন্ডল পিতার নাম: রহিমবক্স মন্ডল বাড়ির নং : n0164 বয়স : 62 লিঙ্গ : পুরুষ	NHW2410413 ফটো উপলব্ধ
769 নাম : সোনাভানু বিবি স্বামীর নাম: রশিদ মন্ডল বাড়ির নং : n0180 বয়স : 73 লিঙ্গ : মহিলা	NHW2408854 ফটো উপলব্ধ	770 নাম : রহিদুল মন্ডল পিতার নাম: আলাহামদু মন্ডল বাড়ির নং : n0254 বয়স : 68 লিঙ্গ : পুরুষ	NHW2394716 ফটো উপলব্ধ	771 নাম : মেনুকা বিবি স্বামীর নাম: শেরফুল মন্ডল বাড়ির নং : n0118 বয়স : 35 লিঙ্গ : মহিলা	NHW1489707 ফটো উপলব্ধ
772 নাম : সামায়েন মন্ডল পিতার নাম: মধু মন্ডল বাড়ির নং : n0078 বয়স : 81 লিঙ্গ : পুরুষ	NHW2407997 ফটো উপলব্ধ	773 নাম : বিজলী বিবি স্বামীর নাম: দাউদ মন্ডল বাড়ির নং : n0030 বয়স : 36 লিঙ্গ : মহিলা	NHW1303759 ফটো উপলব্ধ	774 নাম : খুরশেদ মন্ডল পিতার নাম: আব্দুস সাত্তার মন্ডল বাড়ির নং : n0096 বয়স : 32 লিঙ্গ : পুরুষ	NHW1489863 ফটো উপলব্ধ
775 নাম : আসরাফুল মন্ডল পিতার নাম: কেরামতুল্লা মন্ডল বাড়ির নং : n0164 বয়স : 30 লিঙ্গ : পুরুষ	NHW1573443 ফটো উপলব্ধ	776 নাম : খুসিবুর মন্ডল পিতার নাম: আমেরুল মন্ডল বাড়ির নং : n0157 বয়স : 27 লিঙ্গ : পুরুষ	NHW2021517 ফটো উপলব্ধ	777 নাম : মাকসুদ মন্ডল স্বামীর নাম: মনিরুল মন্ডল বাড়ির নং : n0066 বয়স : 59 লিঙ্গ : মহিলা	GMY2257558 ফটো উপলব্ধ
778 নাম : মেহেরুল মন্ডল পিতার নাম: আশাদুল মন্ডল বাড়ির নং : n0177 বয়স : 26 লিঙ্গ : পুরুষ	NHW2079846 ফটো উপলব্ধ	779 নাম : হাপেজুল মন্ডল পিতার নাম: জিল্লাররহমান মন্ডল বাড়ির নং : n0104 বয়স : 61 লিঙ্গ : পুরুষ	NHW2314110 ফটো উপলব্ধ	780 নাম : ভানুজান বিবি মন্ডল স্বামীর নাম: লুতফল মন্ডল বাড়ির নং : n0092 বয়স : 76 লিঙ্গ : মহিলা	NHW2278539 ফটো উপলব্ধ



বিধানসভা নির্বাচনক্ষেত্রের নং, নাম : 78-তেহট
ভাগ নং, নাম : 1-ফাজিলনগর দক্ষিণপাড়া, (পশ্চিম),

781 নাম : উরমিলা খাতুন পিতার নাম: লুতফুল মন্ডল বাড়ির নং : n0092 বয়স : 36 লিঙ্গ : মহিলা	NHW1573757	ফটো উপলব্ধ	782 নাম : জালাতন বিবি মন্ডল স্বামীর নাম: বাবলু মন্ডল বাড়ির নং : n0093 বয়স : 42 লিঙ্গ : মহিলা	GMY2224004	ফটো উপলব্ধ	783 নাম : জাহাঙ্গীর হোসেন মণ্ডল পিতার নাম: আব্দুর সাত্তার মণ্ডল বাড়ির নং : n0096 বয়স : 46 লিঙ্গ : পুরুষ	NHW2278679	ফটো উপলব্ধ
784 নাম : জুলিয়াস বিবি স্বামীর নাম: সানিমুল হক মণ্ডল বাড়ির নং : n0088 বয়স : 28 লিঙ্গ : মহিলা	NHW2021723	ফটো উপলব্ধ	785 নাম : জমিলা বিবি স্বামীর নাম: আমেরুল মন্ডল বাড়ির নং : n0157 বয়স : 69 লিঙ্গ : মহিলা	NHW2395945	ফটো উপলব্ধ	786 নাম : জেসমিন বিবি মন্ডল স্বামীর নাম: সফিকুল মন্ডল বাড়ির নং : n0180 বয়স : 38 লিঙ্গ : মহিলা	NHW1230895	ফটো উপলব্ধ
787 নাম : জাহাঙ্গীরা বিবি স্বামীর নাম: সফিকুল মন্ডল বাড়ির নং : n0105 বয়স : 41 লিঙ্গ : মহিলা	GMY2011393	ফটো উপলব্ধ	788 নাম : আরিফ মন্ডল পিতার নাম: ইমদাদুল মন্ডল বাড়ির নং : n0028 বয়স : 27 লিঙ্গ : পুরুষ	NHW2079986	ফটো উপলব্ধ	789 নাম : মিনারুল মল্লিক পিতার নাম: নুজরুল মল্লিক বাড়ির নং : n0019 বয়স : 42 লিঙ্গ : পুরুষ	NHW0052969	ফটো উপলব্ধ
790 নাম : আসরাফোন বিবি স্বামীর নাম: মিনারুল মল্লিক বাড়ির নং : n0019 বয়স : 37 লিঙ্গ : মহিলা	GMY2701399	ফটো উপলব্ধ	791 নাম : নজরুল মল্লিক পিতার নাম: ইকামত মল্লিক বাড়ির নং : n0019 বয়স : 63 লিঙ্গ : পুরুষ	WB/11/070/024172	ফটো উপলব্ধ	792 নাম : রফিকুল কারিকর পিতার নাম: আব্দুলবারি কারিকর বাড়ির নং : n0019 বয়স : 59 লিঙ্গ : পুরুষ	GMY2256659	ফটো উপলব্ধ
793 নাম : নাসুয়ারাবিবি কারিকর স্বামীর নাম: রফিকুল কারিকর বাড়ির নং : n0019 বয়স : 53 লিঙ্গ : মহিলা	WB/11/070/024177	ফটো উপলব্ধ	794 নাম : লালন আনসারি পিতার নাম: রফিকুল আনসারি বাড়ির নং : n0019 বয়স : 34 লিঙ্গ : পুরুষ	NHW1303684	ফটো উপলব্ধ	795 নাম : সার্জিনা বিবি স্বামীর নাম: লালন আনসারি বাড়ির নং : . বয়স : 34 লিঙ্গ : মহিলা	NHW1573674	ফটো উপলব্ধ
796 নাম : নাসির মণ্ডল পিতার নাম: রফিক মণ্ডল বাড়ির নং : n0019 বয়স : 32 লিঙ্গ : পুরুষ	NHW1573724	ফটো উপলব্ধ	797 নাম : মিলন আনসারী পিতার নাম: রফিকুল আনসারী বাড়ির নং : n0019 বয়স : 31 লিঙ্গ : পুরুষ	NHW1573708	ফটো উপলব্ধ	798 নাম : বিউটি আনসারী স্বামীর নাম: মিলন আনসারী বাড়ির নং : n0019 বয়স : 29 লিঙ্গ : মহিলা	NHW1881606	ফটো উপলব্ধ
799 নাম : মনিরুল মল্লিক পিতার নাম: মিনারুল মল্লিক বাড়ির নং : এন0019 বয়স : 20 লিঙ্গ : পুরুষ	NHW2760163	ফটো উপলব্ধ	800 নাম : আবদুল আজিজ মোল্লা পিতার নাম: মিনারুল মোল্লা বাড়ির নং : এন0137 বয়স : 24 লিঙ্গ : পুরুষ	NHW2702009	ফটো উপলব্ধ	801 নাম : মিনারুল মোল্লা পিতার নাম: আবুতাহের মোল্লা বাড়ির নং : n0137 বয়স : 51 লিঙ্গ : পুরুষ	GMY2257152	ফটো উপলব্ধ
802 নাম : জরিলা বিবি মণ্ডল স্বামীর নাম: মিনারুল মণ্ডল বাড়ির নং : n0137 বয়স : 38 লিঙ্গ : মহিলা	GMY2593861	ফটো উপলব্ধ	803 নাম : সাবেরুল মোল্লা পিতার নাম: মিনারুল মোল্লা বাড়ির নং : এন0137 বয়স : 20 লিঙ্গ : পুরুষ	NHW2735736	ফটো উপলব্ধ	804 নাম : সুমিত্রা বিবি স্বামীর নাম: তুহাদেশ সর্দার বাড়ির নং : n0221 বয়স : 33 লিঙ্গ : মহিলা	NHW1414945	ফটো উপলব্ধ
805 নাম : মহাদেশ আলি সর্দার পিতার নাম: কমর আলি সর্দার বাড়ির নং : n0221 বয়স : 48 লিঙ্গ : পুরুষ	NHW2264745	ফটো উপলব্ধ	806 নাম : তুহাদেশ সরদার পিতার নাম: কোমর সরদার বাড়ির নং : n0221 বয়স : 37 লিঙ্গ : পুরুষ	NHW0053033	ফটো উপলব্ধ	807 নাম : মোসাঃ নাফিয়া খাতুন স্বামীর নাম: মহাদেশ আলি সর্দার বাড়ির নং : n0221 বয়স : 37 লিঙ্গ : মহিলা	NHW0053041	ফটো উপলব্ধ
808 নাম : মোহর সর্দার পিতার নাম: কমর সরদার বাড়ির নং : n0199 বয়স : 66 লিঙ্গ : পুরুষ	NHW2455434	ফটো উপলব্ধ	809 নাম : শরিফাবিবি সর্দার স্বামীর নাম: মোহর সর্দার বাড়ির নং : n0199 বয়স : 56 লিঙ্গ : মহিলা	WB/11/070/024617	ফটো উপলব্ধ	810 নাম : জহুরা বিবি শাহ স্বামীর নাম: মালেক শাহ বাড়ির নং : n0110 বয়স : 60 লিঙ্গ : মহিলা	GMY2257731	ফটো উপলব্ধ



বিধানসভা নির্বাচনক্ষেত্রের নং, নাম : 78-তেহট
ভাগ নং, নাম : 1-ফাজিলনগর দক্ষিণপাড়া, (পশ্চিম),

811	GMY2257749	ফটো উপলব্ধ	812	NHW2403863	ফটো উপলব্ধ	813	NHW2576106	ফটো উপলব্ধ
নাম : আনোয়ারা বিবি স্বামীর নাম: সরিফুল মণ্ডল বাড়ির নং : n0110 বয়স : 54 লিঙ্গ : মহিলা			নাম : মালেক শাহ পিতার নাম: রিনু সাহ বাড়ির নং : n0110 বয়স : 65 লিঙ্গ : পুরুষ			নাম : মুক্তাদুর সেখ পিতার নাম: মুকলেস সেখ বাড়ির নং : এন0110 বয়স : 32 লিঙ্গ : পুরুষ		
814	NHW1303940	ফটো উপলব্ধ	815	NHW1697481	ফটো উপলব্ধ	816	NHW2021715	ফটো উপলব্ধ
নাম : সাহাঝারা খাতুন পিতার নাম: মালেক শাহ বাড়ির নং : n0110 বয়স : 41 লিঙ্গ : মহিলা			নাম : জামরুল শাহ পিতার নাম: মালেক শাহ বাড়ির নং : n0110 বয়স : 34 লিঙ্গ : পুরুষ			নাম : রুমিয়া খাতুন স্বামীর নাম: মুক্তাদুর সেখ বাড়ির নং : n0110 বয়স : 30 লিঙ্গ : মহিলা		
817	NHW1697127	ফটো উপলব্ধ	818	NHW1303775	ফটো উপলব্ধ	819	NHW2576395	ফটো উপলব্ধ
নাম : রাজেশ্বরী বিবি স্বামীর নাম: সেন্টু শাহ বাড়ির নং : n0036 বয়স : 32 লিঙ্গ : মহিলা			নাম : সরিফা বিবি স্বামীর নাম: আব্দুল হামিদ সাহা বাড়ির নং : n0037 বয়স : 41 লিঙ্গ : মহিলা			নাম : রুপালী বিবি স্বামীর নাম: পিন্টু শাহ বাড়ির নং : এন0037 বয়স : 27 লিঙ্গ : মহিলা		
820	NHW2576627	ফটো উপলব্ধ	821	NHW1573682	ফটো উপলব্ধ	822	NHW2409928	ফটো উপলব্ধ
নাম : সাবিব সাহা পিতার নাম: নজিমদ্দিন সাহা বাড়ির নং : এন0227 বয়স : 22 লিঙ্গ : পুরুষ			নাম : সেন্টু শাহ পিতার নাম: রসিদ শাহ বাড়ির নং : n0036 বয়স : 40 লিঙ্গ : পুরুষ			নাম : উরফাতন বিবি স্বামীর নাম: রসিদ শাহ বাড়ির নং : n0036 বয়স : 69 লিঙ্গ : মহিলা		
823	NHW1303783	ফটো উপলব্ধ	824	NHW1573286	ফটো উপলব্ধ	825	NHW2021582	ফটো উপলব্ধ
নাম : কমলা বিবি স্বামীর নাম: ইনামুল শাহ বাড়ির নং : n0037 বয়স : 44 লিঙ্গ : মহিলা			নাম : রাজু মন্ডল পিতার নাম: রহিদুল মন্ডল বাড়ির নং : n0037 বয়স : 31 লিঙ্গ : পুরুষ			নাম : সাইদুল শাহ পিতার নাম: হামেদুল শাহ বাড়ির নং : n0037 বয়স : 27 লিঙ্গ : পুরুষ		
826	GMY2593937	ফটো উপলব্ধ	827	GMY2593887	ফটো উপলব্ধ	828	WB/11/070/024590	ফটো উপলব্ধ
নাম : পিন্টু শাহ পিতার নাম: কলিমদ্দিন শাহ বাড়ির নং : n0037 বয়স : 39 লিঙ্গ : পুরুষ			নাম : ইনামুল শাহ পিতার নাম: কলিমদ্দিন শাহ বাড়ির নং : n0037 বয়স : 42 লিঙ্গ : পুরুষ			নাম : হামিদ সাহা পিতার নাম: কলিমদ্দিন সাহা বাড়ির নং : n0037 বয়স : 53 লিঙ্গ : পুরুষ		
829	NHW2755403	ফটো উপলব্ধ	830	NHW1303767	ফটো উপলব্ধ	831	WB/11/070/024585	ফটো উপলব্ধ
নাম : আকাশ সাহা পিতার নাম: এনামুল সাহা বাড়ির নং : এন0037 বয়স : 20 লিঙ্গ : পুরুষ			নাম : শেফালী বিবি শাহ স্বামীর নাম: মনু শাহ বাড়ির নং : n0036 বয়স : 39 লিঙ্গ : মহিলা			নাম : আব্দুররশিদ সাহা পিতার নাম: কলিমদ্দিন সাহা বাড়ির নং : n0036 বয়স : 76 লিঙ্গ : পুরুষ		
832	GMY2010957	ফটো উপলব্ধ	833	GMY2257756	ফটো উপলব্ধ	834	GMY2010932	ফটো উপলব্ধ
নাম : মদিনাবিবি সাহা স্বামীর নাম: মজি সাহা বাড়ির নং : n0035 বয়স : 92 লিঙ্গ : মহিলা			নাম : আছমাতন বিবি সাহা স্বামীর নাম: তজিমদ্দিন সাহা বাড়ির নং : n0035 বয়স : 63 লিঙ্গ : মহিলা			নাম : তজিমদ্দিন সাহা পিতার নাম: মজিবর সাহা বাড়ির নং : n0035 বয়স : 71 লিঙ্গ : পুরুষ		
835	GMY2010924	ফটো উপলব্ধ	836	GMY2464782	ফটো উপলব্ধ	837	WB/11/070/024574	ফটো উপলব্ধ
নাম : মজিবর সাহা পিতার নাম: এছের সাহা বাড়ির নং : n0035 বয়স : 101 লিঙ্গ : পুরুষ			নাম : আর্জিনা খাতুন সাহা স্বামীর নাম: নজিমদ্দিন সাহা বাড়ির নং : n0227 বয়স : 43 লিঙ্গ : মহিলা			নাম : নজিমদ্দিন সাহা পিতার নাম: সুলতান সাহা বাড়ির নং : n0227 বয়স : 56 লিঙ্গ : পুরুষ		
838	NHW2397396	ফটো উপলব্ধ	839	NHW2576684	ফটো উপলব্ধ	840	NHW2397156	ফটো উপলব্ধ
নাম : রেহেনা বিবি স্বামীর নাম: গোলাম মস্তফা সেখ বাড়ির নং : n0099 বয়স : 49 লিঙ্গ : মহিলা			নাম : রাকেশ সেখ পিতার নাম: গোলাম মোস্তফা সেখ বাড়ির নং : এন0099 বয়স : 23 লিঙ্গ : পুরুষ			নাম : গোলাম মোস্তফা সেখ পিতার নাম: কলিমদ্দিন সেখ বাড়ির নং : n0099 বয়স : 57 লিঙ্গ : পুরুষ		



বিধানসভা নির্বাচনক্ষেত্রের নং, নাম : 78-তেহট্ট
ভাগ নং, নাম : 1-ফাজিলনগর দক্ষিণপাড়া, (পশ্চিম),

841 নাম : নুরজাহান বিবি স্বামীর নাম: তছিমদ্দিন সেখ বাড়ির নং : n0213 বয়স : 65 লিঙ্গ : মহিলা	NHW2400794 ফটো উপলব্ধ	842 নাম : জেসমিনারা বিবি সেখ স্বামীর নাম: নজরুল সেখ বাড়ির নং : n0189 বয়স : 40 লিঙ্গ : মহিলা	NHW2080208 ফটো উপলব্ধ	843 নাম : মুনজীলা বিবি স্বামীর নাম: জাকির সেখ বাড়ির নং : n0187 বয়স : 48 লিঙ্গ : মহিলা	NHW2414803 ফটো উপলব্ধ
844 নাম : নাসিমা বিবি স্বামীর নাম: মদুল সেখ বাড়ির নং : n0208 বয়স : 27 লিঙ্গ : মহিলা	NHW2021806 ফটো উপলব্ধ	845 নাম : সেলিম সেখ পিতার নাম: ইদ্রিস সেখ বাড়ির নং : n0204 বয়স : 28 লিঙ্গ : পুরুষ	NHW2021665 ফটো উপলব্ধ	846 নাম : সামসুল সেখ পিতার নাম: আকাস সেখ বাড়ির নং : n0145 বয়স : 45 লিঙ্গ : পুরুষ	NHW2399913 ফটো উপলব্ধ
847 নাম : বিদ্বান সেখ পিতার নাম: ধুলু সেখ বাড়ির নং : n0171 বয়স : 50 লিঙ্গ : পুরুষ	NHW2398766 ফটো উপলব্ধ	848 নাম : বেলুয়ারা বিবি স্বামীর নাম: পিয়ারুল সেখ বাড়ির নং : n0188 বয়স : 58 লিঙ্গ : মহিলা	NHW2400638 ফটো উপলব্ধ	849 নাম : মদুল সেখ পিতার নাম: চাঁদু সেখ বাড়ির নং : n0208 বয়স : 39 লিঙ্গ : পুরুষ	GMY2593895 ফটো উপলব্ধ
850 নাম : রিজিয়া বিবি সেখ স্বামীর নাম: মিলন সেখ বাড়ির নং : n0117 বয়স : 31 লিঙ্গ : মহিলা	NHW1573732 ফটো উপলব্ধ	851 নাম : ছমায়ুন কবির সেখ পিতার নাম: মানারুল সেখ বাড়ির নং : n0167 বয়স : 28 লিঙ্গ : পুরুষ	NHW1810720 ফটো উপলব্ধ	852 নাম : সাহিনুর বিবি সেখ স্বামীর নাম: মিনারুল সেখ বাড়ির নং : n0189 বয়স : 34 লিঙ্গ : মহিলা	NHW1489681 ফটো উপলব্ধ
853 নাম : জালাউদ্দিন সেখ পিতার নাম: ছিয়াকত সেখ বাড়ির নং : n0121 বয়স : 32 লিঙ্গ : পুরুষ	NHW1573427 ফটো উপলব্ধ	854 নাম : কাবিরুল বিবি স্বামীর নাম: জহিরুদ্দিন সেখ বাড়ির নং : n0168 বয়স : 53 লিঙ্গ : মহিলা	NHW2404275 ফটো উপলব্ধ	855 নাম : ছান্নান সেখ পিতার নাম: মহাম্মদ সেখ বাড়ির নং : n0181 বয়স : 63 লিঙ্গ : পুরুষ	GMY2594133 ফটো উপলব্ধ
856 নাম : অমেছন বিবি স্বামীর নাম: বানারুল সেখ বাড়ির নং : n0189 বয়স : 42 লিঙ্গ : মহিলা	GMY2011468 ফটো উপলব্ধ	857 নাম : চাঁদু সেখ পিতার নাম: আরমান সেখ বাড়ির নং : n0208 বয়স : 86 লিঙ্গ : পুরুষ	NHW2408102 ফটো উপলব্ধ	858 নাম : মানারুল সেখ পিতার নাম: করিম সেখ বাড়ির নং : n0167 বয়স : 69 লিঙ্গ : পুরুষ	NHW2407138 ফটো উপলব্ধ
859 নাম : ফিরোজা বিবি স্বামীর নাম: মুনজুর সেখ বাড়ির নং : n0186 বয়স : 38 লিঙ্গ : মহিলা	NHW1304161 ফটো উপলব্ধ	860 নাম : জানেহার বিবি স্বামীর নাম: কারিম বক্স সেখ বাড়ির নং : n0189 বয়স : 84 লিঙ্গ : মহিলা	NHW2408318 ফটো উপলব্ধ	861 নাম : করিমবক্স সেখ পিতার নাম: তুষ্ট সেখ বাড়ির নং : n0189 বয়স : 89 লিঙ্গ : পুরুষ	NHW2397438 ফটো উপলব্ধ
862 নাম : সেফালি বিবি স্বামীর নাম: ভুট্টু সেখ বাড়ির নং : n0220 বয়স : 41 লিঙ্গ : মহিলা	GMY2593978 ফটো উপলব্ধ	863 নাম : মুনজুর সেখ পিতার নাম: ইরফান সেখ বাড়ির নং : n0186 বয়স : 39 লিঙ্গ : পুরুষ	GMY2258002 ফটো উপলব্ধ	864 নাম : গিয়ারুল সেখ পিতার নাম: চাঁদু সেখ বাড়ির নং : n0208 বয়স : 35 লিঙ্গ : পুরুষ	NHW1304203 ফটো উপলব্ধ
865 নাম : জাহান্নারা বিবি সেখ স্বামীর নাম: সামসুল সেখ বাড়ির নং : n0145 বয়স : 35 লিঙ্গ : মহিলা	NHW1304047 ফটো উপলব্ধ	866 নাম : ফারুক সেখ পিতার নাম: ইয়ার আলী সেখ বাড়ির নং : n0217 বয়স : 37 লিঙ্গ : পুরুষ	GMY2594059 ফটো উপলব্ধ	867 নাম : খুরসেদ আলি সেখ পিতার নাম: হান্নান আলি সেখ বাড়ির নং : n0196 বয়স : 34 লিঙ্গ : পুরুষ	NHW0054544 ফটো উপলব্ধ
868 নাম : আনোয়ারা বিবি সেখ স্বামীর নাম: রাজ্জাক সেখ বাড়ির নং : n0095 বয়স : 51 লিঙ্গ : মহিলা	NHW2402246 ফটো উপলব্ধ	869 নাম : সাবিনা বিবি স্বামীর নাম: খোদা বক্স সেখ বাড়ির নং : n0181 বয়স : 36 লিঙ্গ : মহিলা	NHW1304146 ফটো উপলব্ধ	870 নাম : জোয়াদ সেখ পিতার নাম: আহম্মদ সেখ বাড়ির নং : n0148 বয়স : 65 লিঙ্গ : পুরুষ	NHW2407294 ফটো উপলব্ধ



বিধানসভা নির্বাচনক্ষেত্রের নং, নাম : 78-তেহট্ট
ভাগ নং, নাম : 1-ফাজিলনগর দক্ষিণপাড়া, (পশ্চিম),

871	NHW1489764	ফটো উপলব্ধ	872	GMV2701316	ফটো উপলব্ধ	873	NHW2410447	ফটো উপলব্ধ
নাম : খোদা বক্স সেখ পিতার নাম: মহাম্মদ সেখ বাড়ির নং : n0181 বয়স : 35 লিঙ্গ : পুরুষ			নাম : মিনারুল সেখ পিতার নাম: করিম বক্স সেখ বাড়ির নং : n0189 বয়স : 40 লিঙ্গ : পুরুষ			নাম : মনিরুল সেখ পিতার নাম: আকাস সেখ বাড়ির নং : n0145 বয়স : 52 লিঙ্গ : পুরুষ		
874	NHW2438216	ফটো উপলব্ধ	875	NHW2152908	ফটো উপলব্ধ	876	NHW2152833	ফটো উপলব্ধ
নাম : বিজলি বিবি স্বামীর নাম: আব্দুল হালিম সেখ বাড়ির নং : n0112 বয়স : 25 লিঙ্গ : মহিলা			নাম : রহিমা খাতুন স্বামীর নাম: মিতুন সেখ বাড়ির নং : এন0026 বয়স : 28 লিঙ্গ : মহিলা			নাম : রাজিব সেখ পিতার নাম: মুস্তাজ সেখ বাড়ির নং : এন0026 বয়স : 25 লিঙ্গ : পুরুষ		
877	NHW2152775	ফটো উপলব্ধ	878	NHW1881960	ফটো উপলব্ধ	879	NHW1881978	ফটো উপলব্ধ
নাম : পলি খাতুন স্বামীর নাম: নওসাদ সেখ বাড়ির নং : এন0150 বয়স : 26 লিঙ্গ : মহিলা			নাম : মুর্শিদা বিবি স্বামীর নাম: হাচিদিন সেখ বাড়ির নং : n0205 বয়স : 30 লিঙ্গ : মহিলা			নাম : রসিদা বিবি স্বামীর নাম: খোদাবক্স সেখ বাড়ির নং : n0100 বয়স : 28 লিঙ্গ : মহিলা		
880	NHW1882018	ফটো উপলব্ধ	881	NHW2794659	ফটো উপলব্ধ	882	WB/11/070/024088	ফটো উপলব্ধ
নাম : মাঝিয়া বিবি স্বামীর নাম: নূর ইসলাম সেখ বাড়ির নং : n0026 বয়স : 30 লিঙ্গ : মহিলা			নাম : দুলায়রা খাতুন স্বামীর নাম: বিদ্বান সেখ বাড়ির নং : n0171 বয়স : 51 লিঙ্গ : মহিলা			নাম : আনুয়ারাবিবি সেখ স্বামীর নাম: রিয়াজুল সেখ বাড়ির নং : n0215 বয়স : 56 লিঙ্গ : মহিলা		
883	NHW0053249	ফটো উপলব্ধ	884	NHW1697341	ফটো উপলব্ধ	885	NHW1697358	ফটো উপলব্ধ
নাম : বাবু সেখ পিতার নাম: রিয়াজুল সেখ বাড়ির নং : n0215 বয়স : 39 লিঙ্গ : পুরুষ			নাম : মকসেদ সেখ পিতার নাম: রিয়াজুল সেখ বাড়ির নং : n0215 বয়স : 32 লিঙ্গ : পুরুষ			নাম : রেনুকা বিবি সেখ স্বামীর নাম: মকসেদ সেখ বাড়ির নং : n0215 বয়স : 33 লিঙ্গ : মহিলা		
886	NHW1414937	ফটো উপলব্ধ	887	WB/11/070/021434	ফটো উপলব্ধ	888	GMV2257996	ফটো উপলব্ধ
নাম : তহমিনা বিবি সর্দার স্বামীর নাম: মুকাদ্দেস সর্দার বাড়ির নং : n0215 বয়স : 36 লিঙ্গ : মহিলা			নাম : বাবু সেখ পিতার নাম: ফরাত সেখ বাড়ির নং : n0216 বয়স : 57 লিঙ্গ : পুরুষ			নাম : পারভিনা বিবি সেখ স্বামীর নাম: বাবু সেখ বাড়ির নং : n0216 বয়স : 40 লিঙ্গ : মহিলা		
889	WB/11/070/024131	ফটো উপলব্ধ	890	WB/11/070/024215	ফটো উপলব্ধ	891	WB/11/070/024608	ফটো উপলব্ধ
নাম : আরফাতুনবিবি সেখ স্বামীর নাম: শেরফুল সেখ বাড়ির নং : n0217 বয়স : 55 লিঙ্গ : মহিলা			নাম : আকালি সেখ পিতার নাম: রমজান সেখ বাড়ির নং : n0219 বয়স : 58 লিঙ্গ : পুরুষ			নাম : রাবিয়াবিবি সেখ স্বামীর নাম: আকালি সেখ বাড়ির নং : n0219 বয়স : 53 লিঙ্গ : মহিলা		
892	NHW1489830	ফটো উপলব্ধ	893	WB/11/070/024208	ফটো উপলব্ধ	894	WB/11/070/021273	ফটো উপলব্ধ
নাম : রহিদুল সেখ পিতার নাম: আলী আলী সেখ বাড়ির নং : n0219 বয়স : 32 লিঙ্গ : পুরুষ			নাম : মনোয়ারাবেওয়া সেখ স্বামীর নাম: আলিবক্স সেখ বাড়ির নং : n0220 বয়স : 66 লিঙ্গ : মহিলা			নাম : মারেজা বেওয়া সেখ স্বামীর নাম: আব্বাকার সেখ বাড়ির নং : n0222 বয়স : 86 লিঙ্গ : মহিলা		
895	NHW2314045	ফটো উপলব্ধ	896	WB/11/070/021392	ফটো উপলব্ধ	897	WB/11/070/021450	ফটো উপলব্ধ
নাম : হাননান মন্ডল পিতার নাম: বকর মন্ডল বাড়ির নং : n0222 বয়স : 58 লিঙ্গ : পুরুষ			নাম : মতীয়া বিবি সেখ স্বামীর নাম: হান্নান সেখ বাড়ির নং : n0222 বয়স : 49 লিঙ্গ : মহিলা			নাম : মিরজাত সেখ পিতার নাম: জাফর সেখ বাড়ির নং : n0224 বয়স : 61 লিঙ্গ : পুরুষ		
898	WB/11/070/021394	ফটো উপলব্ধ	899	WB/11/070/024087	ফটো উপলব্ধ	900	NHW1304237	ফটো উপলব্ধ
নাম : সাহান্নারা বিবি সেখ স্বামীর নাম: মিরজাত সেখ বাড়ির নং : n0224 বয়স : 49 লিঙ্গ : মহিলা			নাম : সায়ারাবানুবিবি সেখ স্বামীর নাম: আব্দুল সেখ বাড়ির নং : n0226 বয়স : 70 লিঙ্গ : মহিলা			নাম : বানুয়ারা বিবি সেখ স্বামীর নাম: ইমাদুল সেখ বাড়ির নং : n0232 বয়স : 43 লিঙ্গ : মহিলা		



বিধানসভা নির্বাচনক্ষেত্রের নং, নাম : 78-তেহট
ভাগ নং, নাম : 1-ফাজিলনগর দক্ষিণপাড়া, (পশ্চিম),

901	NHW2768489	ফটো উপলব্ধ	902	NHW1489772	ফটো উপলব্ধ	903	WB/11/070/018111	ফটো উপলব্ধ
নাম : হামেদা বিবি স্বামীর নাম: মুতালেফ সেখ বাড়ির নং : n0237 বয়স : 70 লিঙ্গ : মহিলা			নাম : ইমাদুল সেখ পিতার নাম: মোতালেব সেখ বাড়ির নং : n0238 বয়স : 34 লিঙ্গ : পুরুষ			নাম : তানজিলা বিবি সেখ স্বামীর নাম: রফিকুল সেখ বাড়ির নং : n0239 বয়স : 49 লিঙ্গ : মহিলা		
904	NHW1414887	ফটো উপলব্ধ	905	NHW1303312	ফটো উপলব্ধ	906	NHW1303304	ফটো উপলব্ধ
নাম : সাবিনা ইয়াসমিন পিতার নাম: অমিত আলী বাড়ির নং : n0240 বয়স : 34 লিঙ্গ : মহিলা			নাম : পারমিলা বিবি সেখ স্বামীর নাম: জমছেদ সেখ বাড়ির নং : n0241 বয়স : 37 লিঙ্গ : মহিলা			নাম : তারজিনা বিবি সেখ স্বামীর নাম: সাইফুল সেখ বাড়ির নং : n0242 বয়স : 37 লিঙ্গ : মহিলা		
907	NHW2725240	ফটো উপলব্ধ	908	GMV2009405	ফটো উপলব্ধ	909	NHW0049767	ফটো উপলব্ধ
নাম : তছুরা বিবি স্বামীর নাম: আনছার সেখ বাড়ির নং : n0243 বয়স : 52 লিঙ্গ : মহিলা			নাম : জমসেদ সেখ পিতার নাম: তাহাজ্জিন সেখ বাড়ির নং : n0244 বয়স : 43 লিঙ্গ : পুরুষ			নাম : জমেত সেখ পিতার নাম: তাহাজ্জিন সেখ বাড়ির নং : N0099 বয়স : 40 লিঙ্গ : পুরুষ		
910	GMV0049882	ফটো উপলব্ধ	911	NHW1303213	ফটো উপলব্ধ	912	WB/11/070/021111	ফটো উপলব্ধ
নাম : আনছার সেখ পিতার নাম: তাহাজ্জিন সেখ বাড়ির নং : n0246 বয়স : 49 লিঙ্গ : পুরুষ			নাম : রেবোন্নারা বিবি স্বামীর নাম: মানারুল সেখ বাড়ির নং : n0265 বয়স : 41 লিঙ্গ : মহিলা			নাম : মানারুল সেখ পিতার নাম: আফেল সেখ বাড়ির নং : n0266 বয়স : 57 লিঙ্গ : পুরুষ		
913	NHW2152841	ফটো উপলব্ধ	914	NHW2152858	ফটো উপলব্ধ	915	NHW1881580	ফটো উপলব্ধ
নাম : মিজানুর সেখ পিতার নাম: কাজেম সেখ বাড়ির নং : এন008 বয়স : 25 লিঙ্গ : পুরুষ			নাম : আক্তারুল মন্ডল পিতার নাম: ফারুকুল মন্ডল বাড়ির নং : এন0117 বয়স : 28 লিঙ্গ : পুরুষ			নাম : মারুফা বিবি সেখ স্বামীর নাম: জালালউদ্দিন সেখ বাড়ির নং : n0121 বয়স : 36 লিঙ্গ : মহিলা		
916	WB/11/070/024144	ফটো উপলব্ধ	917	NHW2313997	ফটো উপলব্ধ	918	NHW1573336	ফটো উপলব্ধ
নাম : আশিয়া বিবি স্বামীর নাম: বদর সেখ বাড়ির নং : n0147 বয়স : 59 লিঙ্গ : মহিলা			নাম : লিলুফা বিবি স্বামীর নাম: ইসাদ আলি সেখ বাড়ির নং : n0071 বয়স : 54 লিঙ্গ : মহিলা			নাম : অমিত সেখ পিতার নাম: তাহাজ্জিন সেখ বাড়ির নং : n0189 বয়স : 37 লিঙ্গ : পুরুষ		
919	NHW1697226	ফটো উপলব্ধ	920	WB/11/070/024586	ফটো উপলব্ধ	921	GMV2257780	ফটো উপলব্ধ
নাম : নিউটন সেখ পিতার নাম: হাম্মান সেখ বাড়ির নং : n0196 বয়স : 31 লিঙ্গ : পুরুষ			নাম : আব্দুরনূর সেখ পিতার নাম: আব্দুলআজিজ সেখ বাড়ির নং : n0111 বয়স : 76 লিঙ্গ : পুরুষ			নাম : হাসেনাবিবি সেখ স্বামীর নাম: আব্দুরনূর সেখ বাড়ির নং : n0111 বয়স : 69 লিঙ্গ : মহিলা		
922	GMV2258028	ফটো উপলব্ধ	923	WB/11/070/024557	ফটো উপলব্ধ	924	GMV2258044	ফটো উপলব্ধ
নাম : রসুল সেখ পিতার নাম: আব্দুল নূর সেখ বাড়ির নং : n0111 বয়স : 41 লিঙ্গ : পুরুষ			নাম : আব্দুলমতিন সেখ পিতার নাম: আব্দুলআজিজ সেখ বাড়ির নং : n0112 বয়স : 81 লিঙ্গ : পুরুষ			নাম : আতারুল সেখ পিতার নাম: আব্দুল মতিন সেখ বাড়ির নং : n0112 বয়স : 39 লিঙ্গ : পুরুষ		
925	NHW0053314	ফটো উপলব্ধ	926	NHW1573534	ফটো উপলব্ধ	927	NHW0053322	ফটো উপলব্ধ
নাম : সওকত আলি সেখ পিতার নাম: আব্দুল মতিন সেখ বাড়ির নং : এন0112 বয়স : 37 লিঙ্গ : পুরুষ			নাম : রুবিয়া খাতুন স্বামীর নাম: সওকত আলি সেখ বাড়ির নং : n0112 বয়স : 31 লিঙ্গ : মহিলা			নাম : মুর্শিদা বিবি সেখ স্বামীর নাম: আকতারুল সেখ বাড়ির নং : n0112 বয়স : 36 লিঙ্গ : মহিলা		
928	NHW1303965	ফটো উপলব্ধ	929	NHW2718906	ফটো উপলব্ধ	930	NHW2314136	ফটো উপলব্ধ
নাম : ছাদেক আলি সেখ পিতার নাম: আব্দুল মতিন সেখ বাড়ির নং : n0112 বয়স : 35 লিঙ্গ : পুরুষ			নাম : উর্মিলা বেওয়া স্বামীর নাম: আনোয়ার সেখ বাড়ির নং : n0113 বয়স : 55 লিঙ্গ : মহিলা			নাম : ফারুকুল সেখ পিতার নাম: বাদশ সেখ বাড়ির নং : n0117 বয়স : 68 লিঙ্গ : পুরুষ		



বিধানসভা নির্বাচনক্ষেত্রের নং, নাম : 78-তেহট
ভাগ নং, নাম : 1-ফাজিলনগর দক্ষিণপাড়া, (পশ্চিম),

931 নাম : ছিয়াকত সেখ পিতার নাম: নিয়াজ সেখ বাড়ির নং : n0121 বয়স : 71 লিঙ্গ : পুরুষ	NHW2278265 ফটো উপলব্ধ	932 নাম : আলাউদ্দিন সেখ পিতার নাম: ছিয়াকত সেখ বাড়ির নং : n0121 বয়স : 30 লিঙ্গ : পুরুষ	NHW1697143 ফটো উপলব্ধ	933 নাম : ছপুরাবিবি সেখ স্বামীর নাম: আকাস সেখ বাড়ির নং : n0145 বয়স : 63 লিঙ্গ : মহিলা	WB/11/070/024475 ফটো উপলব্ধ
934 নাম : দেলছার বিবি স্বামীর নাম: ওয়াজিদ সেখ বাড়ির নং : n0146 বয়স : 58 লিঙ্গ : মহিলা	NHW2811610 ফটো উপলব্ধ	935 নাম : বদর সেখ পিতার নাম: রমজান সেখ বাড়ির নং : n0147 বয়স : 66 লিঙ্গ : পুরুষ	WB/11/070/024038 ফটো উপলব্ধ	936 নাম : দুহুখী সেখ পিতার নাম: রমজান সেখ বাড়ির নং : n0147 বয়স : 66 লিঙ্গ : পুরুষ	GMV2257889 ফটো উপলব্ধ
937 নাম : সারজিনা বিবি সেখ অন্যান্য: জামেদুল সেখ বাড়ির নং : n0147 বয়স : 35 লিঙ্গ : মহিলা	NHW1414994 ফটো উপলব্ধ	938 নাম : রশিদ সেখ পিতার নাম: আরোজ সেখ বাড়ির নং : n0150 বয়স : 67 লিঙ্গ : পুরুষ	NHW2264794 ফটো উপলব্ধ	939 নাম : রাজেকাবিবি সেখ স্বামীর নাম: রশিদ সেখ বাড়ির নং : n0150 বয়স : 58 লিঙ্গ : মহিলা	NHW2264828 ফটো উপলব্ধ
940 নাম : সাগরবিবি সেখ স্বামীর নাম: মানারুল সেখ বাড়ির নং : n0167 বয়স : 63 লিঙ্গ : মহিলা	WB/11/070/024145 ফটো উপলব্ধ	941 নাম : জমিরুদ্দিন সেখ পিতার নাম: রহিম সেখ বাড়ির নং : n0170 বয়স : 54 লিঙ্গ : পুরুষ	WB/11/070/024099 ফটো উপলব্ধ	942 নাম : ধুলু সেখ পিতার নাম: তুষ্ট সেখ বাড়ির নং : n0171 বয়স : 76 লিঙ্গ : পুরুষ	WB/11/070/024094 ফটো উপলব্ধ
943 নাম : হাচেনাবিবি সেখ স্বামীর নাম: ধুলু সেখ বাড়ির নং : n0171 বয়স : 70 লিঙ্গ : মহিলা	WB/11/070/024166 ফটো উপলব্ধ	944 নাম : গিয়াস উদ্দিন সেখ পিতার নাম: ধুলু সেখ বাড়ির নং : n0171 বয়স : 53 লিঙ্গ : পুরুষ	NHW2278471 ফটো উপলব্ধ	945 নাম : ইজাজ আহমেদ সেখ পিতার নাম: আবু কালাম সেখ বাড়ির নং : n0207 বয়স : 28 লিঙ্গ : পুরুষ	NHW1881663 ফটো উপলব্ধ
946 নাম : সাইফুল সেখ পিতার নাম: রিহাদুল সেখ বাড়ির নং : n0235 বয়স : 29 লিঙ্গ : পুরুষ	NHW1881648 ফটো উপলব্ধ	947 নাম : রিম্পা খাতুন স্বামীর নাম: সাইফুল সেখ বাড়ির নং : এন0235 বয়স : 26 লিঙ্গ : মহিলা	NHW2764397 ফটো উপলব্ধ	948 নাম : রাকেশ সেখ পিতার নাম: তমেজুদ্দিন সেখ বাড়ির নং : n0223 বয়স : 28 লিঙ্গ : পুরুষ	NHW1881549 ফটো উপলব্ধ
949 নাম : রাহুল মণ্ডল পিতার নাম: মিজাত মন্ডল বাড়ির নং : n0224 বয়স : 32 লিঙ্গ : পুরুষ	NHW1881556 ফটো উপলব্ধ	950 নাম : আলংগীর সেখ পিতার নাম: কাজেম সেখ বাড়ির নং : n0208 বয়স : 28 লিঙ্গ : পুরুষ	NHW1881440 ফটো উপলব্ধ	951 নাম : শেরফুল সেখ পিতার নাম: রমজান সেখ বাড়ির নং : n0217 বয়স : 61 লিঙ্গ : পুরুষ	NHW1881457 ফটো উপলব্ধ
952 নাম : নওসাদ সেখ পিতার নাম: রশিদ সেখ বাড়ির নং : n0150 বয়স : 32 লিঙ্গ : পুরুষ	NHW1881465 ফটো উপলব্ধ	953 নাম : জিসান সেখ পিতার নাম: বানারুল সেখ বাড়ির নং : n0189 বয়স : 28 লিঙ্গ : পুরুষ	NHW1881721 ফটো উপলব্ধ	954 নাম : মেরিনা খাতুন সেখ স্বামীর নাম: রহিদুল সেখ বাড়ির নং : n0191 বয়স : 28 লিঙ্গ : মহিলা	NHW1881747 ফটো উপলব্ধ
955 নাম : সাখিলা বিবি সেখ স্বামীর নাম: গিয়ারুল সেখ বাড়ির নং : n0208 বয়স : 28 লিঙ্গ : মহিলা	NHW1881754 ফটো উপলব্ধ	956 নাম : আব্দুল হালিম সেখ পিতার নাম: আবুল মতিন সেখ বাড়ির নং : n0112 বয়স : 32 লিঙ্গ : পুরুষ	NHW1881788 ফটো উপলব্ধ	957 নাম : বিপ্লব সেখ পিতার নাম: মনোজ সেখ বাড়ির নং : n0172 বয়স : 31 লিঙ্গ : পুরুষ	NHW1881796 ফটো উপলব্ধ
958 নাম : রহিদুল সেখ পিতার নাম: ইমরান সেখ বাড়ির নং : n0191 বয়স : 29 লিঙ্গ : পুরুষ	NHW1881820 ফটো উপলব্ধ	959 নাম : মিঠুন সেখ পিতার নাম: নূর ইসলাম সেখ বাড়ির নং : n0026 বয়স : 28 লিঙ্গ : পুরুষ	NHW1881895 ফটো উপলব্ধ	960 নাম : গেলিন সেখ পিতার নাম: জাকির সেখ বাড়ির নং : n0187 বয়স : 30 লিঙ্গ : পুরুষ	NHW1881903 ফটো উপলব্ধ



বিধানসভা নির্বাচনক্ষেত্রের নং, নাম : 78-তেহট
ভাগ নং, নাম : 1-ফাজিলনগর দক্ষিণপাড়া, (পশ্চিম),

961 নাম : রবিউল মনডল পিতার নাম: হাননান মনডল বাড়ির নং : n0222 বয়স : 31 লিঙ্গ : পুরুষ	NHW1881911 ফটো উপলব্ধ	962 নাম : পাপিয়া খাতুন স্বামীর নাম: রাহুল সেখ বাড়ির নং : এন0071 বয়স : 25 লিঙ্গ : মহিলা	NHW2576726 ফটো উপলব্ধ	963 নাম : নাসিমা খাতুন স্বামীর নাম: আলংগীর সেখ বাড়ির নং : এন0208 বয়স : 25 লিঙ্গ : মহিলা	NHW2577062 ফটো উপলব্ধ
964 নাম : রাজিব সেখ পিতার নাম: ইসাদ আলি সেখ বাড়ির নং : এন0071 বয়স : 25 লিঙ্গ : পুরুষ	NHW2576866 ফটো উপলব্ধ	965 নাম : কেশব আলি সেখ পিতার নাম: ইয়াজাদিন সেখ বাড়ির নং : n0176 বয়স : 65 লিঙ্গ : পুরুষ	NHW2264844 ফটো উপলব্ধ	966 নাম : মেহেবুব সেখ পিতার নাম: খোরসেদ সেখ বাড়ির নং : এন0149 বয়স : 23 লিঙ্গ : পুরুষ	NHW2575546 ফটো উপলব্ধ
967 নাম : মুকাদ্দেস সেখ মায়ের নাম: ফুলজান বিবি বাড়ির নং : n0149 বয়স : 35 লিঙ্গ : পুরুষ	NHW1304054 ফটো উপলব্ধ	968 নাম : সাইদুর রহমান সেখ পিতার নাম: জোয়াদ সেখ বাড়ির নং : n0148 বয়স : 38 লিঙ্গ : পুরুষ	GMY2464477 ফটো উপলব্ধ	969 নাম : হাজেরা খাতুন সেখ স্বামীর নাম: সাইদুর রহমান সেখ বাড়ির নং : n0148 বয়স : 29 লিঙ্গ : মহিলা	NHW1810803 ফটো উপলব্ধ
970 নাম : রাহুল সেখ পিতার নাম: ইসাদ আলি সেখ বাড়ির নং : n0071 বয়স : 28 লিঙ্গ : পুরুষ	NHW1881671 ফটো উপলব্ধ	971 নাম : খোরসেদ সেখ পিতার নাম: মক্কেল সেখ বাড়ির নং : 0228 বয়স : 56 লিঙ্গ : পুরুষ	NHW2455442 ফটো উপলব্ধ	972 নাম : ছানারুল ইসলাম শেখ পিতার নাম: করিম বক্স শেখ বাড়ির নং : n0189 বয়স : 44 লিঙ্গ : পুরুষ	NHW2413920 ফটো উপলব্ধ
973 নাম : নার্গিস বিবি সেখ স্বামীর নাম: খোরসেদ সেখ বাড়ির নং : n0149 বয়স : 43 লিঙ্গ : মহিলা	GMY2011088 ফটো উপলব্ধ	974 নাম : সারমিনা খাতুন স্বামীর নাম: লালন সেখ বাড়ির নং : এন0147 বয়স : 24 লিঙ্গ : মহিলা	NHW2455103 ফটো উপলব্ধ	975 নাম : ইলিয়াস সেখ পিতার নাম: কেশব আলি সেখ বাড়ির নং : এন0176 বয়স : 23 লিঙ্গ : পুরুষ	NHW2454874 ফটো উপলব্ধ
976 নাম : লাদেন সেখ পিতার নাম: ছানারুল সেখ বাড়ির নং : এন0202 বয়স : 23 লিঙ্গ : পুরুষ	NHW2575652 ফটো উপলব্ধ	977 নাম : জুলিয়া খাতুন স্বামীর নাম: হালিম সেখ বাড়ির নং : এন0204 বয়স : 23 লিঙ্গ : মহিলা	NHW2576023 ফটো উপলব্ধ	978 নাম : রেহেনা বিবি সেখ স্বামীর নাম: মোশারেফ সেখ বাড়ির নং : n0149 বয়স : 38 লিঙ্গ : মহিলা	NHW0054163 ফটো উপলব্ধ
979 নাম : মোশারেফ সেখ পিতার নাম: মক্কেল সেখ বাড়ির নং : n0149 বয়স : 55 লিঙ্গ : পুরুষ	NHW2616332 ফটো উপলব্ধ	980 নাম : নাজেমা বিবি স্বামীর নাম: ফারুক শেখ বাড়ির নং : n0217 বয়স : 33 লিঙ্গ : মহিলা	NHW1573492 ফটো উপলব্ধ	981 নাম : ফতেমা বিবি সেখ স্বামীর নাম: আবদুল মতিন সেখ বাড়ির নং : n0112 বয়স : 70 লিঙ্গ : মহিলা	NHW2413433 ফটো উপলব্ধ
982 নাম : আমেনুল সেখ পিতার নাম: আনারুল সেখ বাড়ির নং : এন0113 বয়স : 22 লিঙ্গ : পুরুষ	NHW2576585 ফটো উপলব্ধ	983 নাম : মোসুমী খাতুন স্বামীর নাম: তাজবুল সেখ বাড়ির নং : এন0210 বয়স : 23 লিঙ্গ : মহিলা	NHW2576510 ফটো উপলব্ধ	984 নাম : ফুলজান বেওয়া সেখ স্বামীর নাম: মক্কেল সেখ বাড়ির নং : n0149 বয়স : 76 লিঙ্গ : মহিলা	NHW2455459 ফটো উপলব্ধ
985 নাম : সমিরুল সেখ পিতার নাম: জমিরুদ্দিন সেখ বাড়ির নং : এন0170 বয়স : 23 লিঙ্গ : পুরুষ	NHW2455061 ফটো উপলব্ধ	986 নাম : রনি খাতুন স্বামীর নাম: রহিদুল আলি সেখ বাড়ির নং : এন0219 বয়স : 21 লিঙ্গ : মহিলা	NHW2652667 ফটো উপলব্ধ	987 নাম : রহিমা বিবি সেখ স্বামীর নাম: মুকাদ্দেস সেখ বাড়ির নং : এন0149 বয়স : 30 লিঙ্গ : মহিলা	NHW2152916 ফটো উপলব্ধ
988 নাম : ছানুয়ারা বিবি স্বামীর নাম: ফারুক সেখ বাড়ির নং : n0117 বয়স : 55 লিঙ্গ : মহিলা	GMY2257871 ফটো উপলব্ধ	989 নাম : সাহিদা বিবি স্বামীর নাম: মনেজ সেখ বাড়ির নং : n0172 বয়স : 56 লিঙ্গ : মহিলা	NHW2710523 ফটো উপলব্ধ	990 নাম : ছমেতন বিবি স্বামীর নাম: ইরফান সেখ বাড়ির নং : n0186 বয়স : 65 লিঙ্গ : মহিলা	NHW2414167 ফটো উপলব্ধ



বিধানসভা নির্বাচনক্ষেত্রের নং, নাম : 78-তেহট্ট
ভাগ নং, নাম : 1-ফাজিলনগর দক্ষিণপাড়া, (পশ্চিম),

991	NHW2652535	ফটো উপলব্ধ	992	NHW0049775	ফটো উপলব্ধ	993	NHW2684066	ফটো উপলব্ধ
নাম : সাহারোব সেখ পিতার নাম: জমেত সেখ বাড়ির নং : এন0099 বয়স : 21 লিঙ্গ : পুরুষ			নাম : সাগর খাতুন সেখ স্বামীর নাম: জমেত সেখ বাড়ির নং : n0263 বয়স : 37 লিঙ্গ : মহিলা			নাম : রফিক সেখ পিতার নাম: রহিম মন্ডল বাড়ির নং : n0257 বয়স : 60 লিঙ্গ : পুরুষ		
994	NHW2652618	ফটো উপলব্ধ	995	NHW2652857	ফটো উপলব্ধ	996	NHW2652519	ফটো উপলব্ধ
নাম : রিপন সেখ পিতার নাম: ভুট্ট সেখ বাড়ির নং : এন0220 বয়স : 21 লিঙ্গ : পুরুষ			নাম : আশানুর খাতুন স্বামীর নাম: আনারুল সেখ বাড়ির নং : এন0117 বয়স : 23 লিঙ্গ : মহিলা			নাম : সেমিরুল সেখ পিতার নাম: মানারুল সেখ বাড়ির নং : এন0266 বয়স : 21 লিঙ্গ : পুরুষ		
997	NHW2652584	ফটো উপলব্ধ	998	NHW2652915	ফটো উপলব্ধ	999	NHW2264877	ফটো উপলব্ধ
নাম : সোনালী খাতুন পিতার নাম: মোশারেফ সেখ বাড়ির নং : এন0149 বয়স : 21 লিঙ্গ : মহিলা			নাম : দিলরুবা খাতুন বিবি স্বামীর নাম: মহাদেব সেখ বাড়ির নং : এন0197 বয়স : 30 লিঙ্গ : মহিলা			নাম : মমিনা বিবি সেখ স্বামীর নাম: কেশব আলি সেখ বাড়ির নং : n0176 বয়স : 55 লিঙ্গ : মহিলা		
1000	NHW2405728	ফটো উপলব্ধ	1001	NHW1303734	ফটো উপলব্ধ	1002	WB/11/070/024034	ফটো উপলব্ধ
নাম : মেহেরুন নেছা বিবি স্বামীর নাম: রফিক সেখ বাড়ির নং : n0197 বয়স : 54 লিঙ্গ : মহিলা			নাম : বেনুয়ারা বিবি স্বামীর নাম: মুনতাজ সেখ বাড়ির নং : n0026 বয়স : 40 লিঙ্গ : মহিলা			নাম : মনেজ সেখ পিতার নাম: ইমাজদ্দিন সেখ বাড়ির নং : n0172 বয়স : 63 লিঙ্গ : পুরুষ		
1003	WB/11/070/024533	ফটো উপলব্ধ	1004	NHW1304179	ফটো উপলব্ধ	1005	XMB0978031	ফটো উপলব্ধ
নাম : ইস্রাফিল সেখ পিতার নাম: ইয়াজউদ্দিন সেখ বাড়ির নং : n0173 বয়স : 61 লিঙ্গ : পুরুষ			নাম : মনিকা খাতুন স্বামীর নাম: ছানারুল ইসলাম সেখ বাড়ির নং : n0189 বয়স : 35 লিঙ্গ : মহিলা			নাম : জালাতুন ফেরদৌসী বিবি স্বামীর নাম: আবুজার হোসেন মন্ডল বাড়ির নং : n0189 বয়স : 35 লিঙ্গ : মহিলা		
1006	NHW1304088	ফটো উপলব্ধ	1007	NHW2278414	ফটো উপলব্ধ	1008	NHW2398634	ফটো উপলব্ধ
নাম : পারভিনা বিবি সেখ স্বামীর নাম: পিয়াসউদ্দিন সেখ বাড়ির নং : n0171 বয়স : 37 লিঙ্গ : মহিলা			নাম : উমেরা বিবি স্বামীর নাম: মানারুল সেখ বাড়ির নং : n0202 বয়স : 51 লিঙ্গ : মহিলা			নাম : মুতালেফ সেখ পিতার নাম: ফজল সেখ বাড়ির নং : n0238 বয়স : 98 লিঙ্গ : পুরুষ		
1009	WB/11/070/024628	ফটো উপলব্ধ	1010	NHW0053736	ফটো উপলব্ধ	1011	NHW2397115	ফটো উপলব্ধ
নাম : মাজপরা বিবি সেখ স্বামীর নাম: ইস্রাফিল সেখ বাড়ির নং : n0173 বয়স : 56 লিঙ্গ : মহিলা			নাম : সেলিনা বিবি স্বামীর নাম: জাহাঙ্গীর সেখ বাড়ির নং : n0213 বয়স : 37 লিঙ্গ : মহিলা			নাম : মুকাদ্দেস সর্দার পিতার নাম: কমর আলি সর্দার বাড়ির নং : n0215 বয়স : 53 লিঙ্গ : পুরুষ		
1012	NHW2021616	ফটো উপলব্ধ	1013	NHW1881473	ফটো উপলব্ধ	1014	NHW2766095	ফটো উপলব্ধ
নাম : লালন সেখ পিতার নাম: আব্দুল লতিব সেখ বাড়ির নং : n0184 বয়স : 27 লিঙ্গ : পুরুষ			নাম : লালন সেখ পিতার নাম: বদর সেখ বাড়ির নং : n0147 বয়স : 29 লিঙ্গ : পুরুষ			নাম : সাহিন সেখ পিতার নাম: জামেদুল সেখ বাড়ির নং : এন0147 বয়স : 23 লিঙ্গ : পুরুষ		
1015	NHW2557478	ফটো উপলব্ধ	1016	NHW2021798	ফটো উপলব্ধ	1017	NHW2406205	ফটো উপলব্ধ
নাম : ইসাদ আলি সেখ পিতার নাম: মক্করআলি সেখ বাড়ির নং : n0071 বয়স : 60 লিঙ্গ : পুরুষ			নাম : রেকসোনা খাতুন স্বামীর নাম: আলাউদ্দিন বাড়ির নং : n0121 বয়স : 28 লিঙ্গ : মহিলা			নাম : সহাদাবিবি সেখ স্বামীর নাম: ছান্নান সেখ বাড়ির নং : n0182 বয়স : 51 লিঙ্গ : মহিলা		
1018	NHW2278463	ফটো উপলব্ধ	1019	NHW2413029	ফটো উপলব্ধ	1020	NHW2079879	ফটো উপলব্ধ
নাম : বানারুল সেখ পিতার নাম: করিম সেখ বাড়ির নং : n0189 বয়স : 56 লিঙ্গ : পুরুষ			নাম : জি. য়ারুল সেখ পিতার নাম: চাঁদ সেখ বাড়ির নং : n0208 বয়স : 44 লিঙ্গ : পুরুষ			নাম : চাইনা সেখ স্বামীর নাম: জসিমুদ্দিন সেখ বাড়ির নং : n0195 বয়স : 27 লিঙ্গ : মহিলা		



বিধানসভা নির্বাচনক্ষেত্রের নং, নাম : 78-তেহট
ভাগ নং, নাম : 1-ফাজিলনগর দক্ষিণপাড়া, (পশ্চিম),

1021	NHW2079671	ফটো উপলব্ধ	1022	NHW2021525	ফটো উপলব্ধ	1023	GMY2257806	ফটো উপলব্ধ
নাম : হালিম সেখ পিতার নাম: ইদ্রিস সেখ বাড়ির নং : n0204 বয়স : 27 লিঙ্গ : পুরুষ			নাম : লালন সেখ পিতার নাম: মানারুল সেখ বাড়ির নং : n0202 বয়স : 27 লিঙ্গ : পুরুষ			নাম : জাহাঙ্গীর সেখ পিতার নাম: তছিমুদ্দিন সেখ বাড়ির নং : n0213 বয়স : 45 লিঙ্গ : পুরুষ		
1024	NHW2404960	ফটো উপলব্ধ	1025	NHW2079960	ফটো উপলব্ধ	1026	GMY2011039	ফটো উপলব্ধ
নাম : তমেজুদ্দিন সেখ পিতার নাম: জাফর সেখ বাড়ির নং : n0223 বয়স : 64 লিঙ্গ : পুরুষ			নাম : হুমায়ন সেখ পিতার নাম: মানারুল সেখ বাড়ির নং : n0266 বয়স : 27 লিঙ্গ : পুরুষ			নাম : ভট্ট সেখ পিতার নাম: আলি বক্স সেখ বাড়ির নং : n0220 বয়স : 49 লিঙ্গ : পুরুষ		
1027	NHW2079762	ফটো উপলব্ধ	1028	NHW2407328	ফটো উপলব্ধ	1029	NHW1573799	ফটো উপলব্ধ
নাম : রাহুল সেখ পিতার নাম: জহিরুদ্দিন সেখ বাড়ির নং : n0168 বয়স : 27 লিঙ্গ : পুরুষ			নাম : আসেরা বিবি স্বামীর নাম: জমিরুদ্দিন সেখ বাড়ির নং : n0170 বয়স : 49 লিঙ্গ : মহিলা			নাম : মোসা রুপালী খাতুন স্বামীর নাম: কছিমুদ্দিন সেখ বাড়ির নং : n0195 বয়স : 31 লিঙ্গ : মহিলা		
1030	NHW2407369	ফটো উপলব্ধ	1031	NHW1697275	ফটো উপলব্ধ	1032	WB/11/070/024501	ফটো উপলব্ধ
নাম : মেলেজান বিবি সেখ স্বামীর নাম: জোয়াদ সেখ বাড়ির নং : n0148 বয়স : 58 লিঙ্গ : মহিলা			নাম : পারভেজ সেখ পিতার নাম: অবতাহের সেখ বাড়ির নং : n0212 বয়স : 30 লিঙ্গ : পুরুষ			নাম : তজিমুদ্দিন সেখ পিতার নাম: আরমান সেখ বাড়ির নং : n0213 বয়স : 68 লিঙ্গ : পুরুষ		
1033	NHW1414838	ফটো উপলব্ধ	1034	WB/11/070/024083	ফটো উপলব্ধ	1035	WB/11/070/024570	ফটো উপলব্ধ
নাম : মোস্তাকিন সেখ পিতার নাম: তজিমুদ্দিন সেখ বাড়ির নং : n0213 বয়স : 35 লিঙ্গ : পুরুষ			নাম : ছৈয়জানবিবি সেখ স্বামীর নাম: ইংরাজ সেখ বাড়ির নং : n0214 বয়স : 80 লিঙ্গ : মহিলা			নাম : অজিফাবিবি সেখ পিতার নাম: ইংরাজ সেখ বাড়ির নং : n0214 বয়স : 63 লিঙ্গ : মহিলা		
1036	WB/11/070/024239	ফটো উপলব্ধ	1037	NHW2760122	ফটো উপলব্ধ	1038	NHW2397289	ফটো উপলব্ধ
নাম : রিয়াজুল সেখ পিতার নাম: ইংরাজ সেখ বাড়ির নং : n0215 বয়স : 63 লিঙ্গ : পুরুষ			নাম : আরিফ সরদার পিতার নাম: মুকাদ্দেস সরদার বাড়ির নং : এন0215 বয়স : 20 লিঙ্গ : পুরুষ			নাম : রহেলা বিবি স্বামীর নাম: আক্বাচ সেখ বাড়ির নং : n0209 বয়স : 79 লিঙ্গ : মহিলা		
1039	NHW1304211	ফটো উপলব্ধ	1040	WB/11/070/024230	ফটো উপলব্ধ	1041	WB/11/070/024170	ফটো উপলব্ধ
নাম : সরিফা বিবি স্বামীর নাম: মুস্তাকিন সেখ বাড়ির নং : n0213 বয়স : 30 লিঙ্গ : মহিলা			নাম : মাসুদাবিবি সেখ স্বামীর নাম: কাজেম সেখ বাড়ির নং : n0208 বয়স : 55 লিঙ্গ : মহিলা			নাম : আক্বাচ সেখ পিতার নাম: আবছার সেখ বাড়ির নং : n0209 বয়স : 86 লিঙ্গ : পুরুষ		
1042	NHW1697317	ফটো উপলব্ধ	1043	NHW1303973	ফটো উপলব্ধ	1044	GMY2010981	ফটো উপলব্ধ
নাম : ছালেহার বিবি স্বামীর নাম: ছাদেক আলী সেখ বাড়ির নং : n0112 বয়স : 32 লিঙ্গ : মহিলা			নাম : মিলন সেখ পিতার নাম: ফারুকুল সেখ বাড়ির নং : n0117 বয়স : 35 লিঙ্গ : পুরুষ			নাম : আব্দুল আলিম সেখ পিতার নাম: আব্দুল মতিন সেখ বাড়ির নং : n0209 বয়স : 49 লিঙ্গ : পুরুষ		
1045	GMY2011435	ফটো উপলব্ধ	1046	WB/11/070/024634	ফটো উপলব্ধ	1047	WB/11/070/024229	ফটো উপলব্ধ
নাম : মদিনা বিবি সেখ স্বামীর নাম: আব্দুল আলিম সেখ বাড়ির নং : n0209 বয়স : 42 লিঙ্গ : মহিলা			নাম : সালাম সেখ পিতার নাম: ইছাহক সেখ বাড়ির নং : n0210 বয়স : 53 লিঙ্গ : পুরুষ			নাম : জরিনাবিবি সেখ স্বামীর নাম: সালাম সেখ বাড়ির নং : n0210 বয়স : 50 লিঙ্গ : মহিলা		
1048	NHW2313963	ফটো উপলব্ধ	1049	WB/11/070/024232	ফটো উপলব্ধ	1050	NHW2411270	ফটো উপলব্ধ
নাম : আবতাহের সেখ পিতার নাম: ইছাহক সেখ বাড়ির নং : n0212 বয়স : 63 লিঙ্গ : পুরুষ			নাম : পারুলাবিবি সেখ স্বামীর নাম: আবতাহের সেখ বাড়ির নং : n0212 বয়স : 59 লিঙ্গ : মহিলা			নাম : জহিরুদ্দিন সেখ পিতার নাম: রহিম সেখ বাড়ির নং : n0168 বয়স : 61 লিঙ্গ : পুরুষ		



বিধানসভা নির্বাচনক্ষেত্রের নং, নাম : 78-তেহট
ভাগ নং, নাম : 1-ফাজিলনগর দক্ষিণপাড়া, (পশ্চিম),

1051	WB/11/070/024604	নাম : মজিয়াবিবি সেখ স্বামীর নাম: আবুলকালাম সেখ বাড়ির নং : n0211 বয়স : 55 লিঙ্গ : মহিলা	ফটো উপলব্ধ	1052	NHW1573278	নাম : মুকুল সেখ পিতার নাম: আবুতাহের সেখ বাড়ির নং : n0212 বয়স : 33 লিঙ্গ : পুরুষ	ফটো উপলব্ধ	1053	WB/11/070/024447	নাম : তমিনাবিবি সেখ স্বামীর নাম: আদম সেখ বাড়ির নং : n0190 বয়স : 69 লিঙ্গ : মহিলা	ফটো উপলব্ধ
1054	NHW1304187	নাম : জাব্বার আলি সেখ পিতার নাম: আদম আলি সেখ বাড়ির নং : n0190 বয়স : 38 লিঙ্গ : পুরুষ	ফটো উপলব্ধ	1055	NHW1810753	নাম : রুমিয়া খাতুন স্বামীর নাম: জাব্বার আলী সেখ বাড়ির নং : n0190 বয়স : 30 লিঙ্গ : মহিলা	ফটো উপলব্ধ	1056	GMY2593945	নাম : জসিমুদ্দিন সেখ পিতার নাম: মজিবর সেখ বাড়ির নং : n0195 বয়স : 41 লিঙ্গ : পুরুষ	ফটো উপলব্ধ
1057	NHW1573781	নাম : কছিমদ্দিন সেখ পিতার নাম: মজিবর সেখ বাড়ির নং : n0195 বয়স : 32 লিঙ্গ : পুরুষ	ফটো উপলব্ধ	1058	WB/11/070/024480	নাম : হান্নান সেখ পিতার নাম: মাহান্নাদ সেখ বাড়ির নং : n0196 বয়স : 66 লিঙ্গ : পুরুষ	ফটো উপলব্ধ	1059	NHW2438331	নাম : ইকবল সেখ পিতার নাম: খেজমত সেখ বাড়ির নং : n0100 বয়স : 24 লিঙ্গ : পুরুষ	ফটো উপলব্ধ
1060	NHW2438224	নাম : মলিনা খাতুন স্বামীর নাম: কামারুল সেখ বাড়ির নং : n0190 বয়স : 24 লিঙ্গ : মহিলা	ফটো উপলব্ধ	1061	NHW2438109	নাম : হাসিবা খাতুন স্বামীর নাম: রবিউল মন্ডল বাড়ির নং : N0222 বয়স : 25 লিঙ্গ : মহিলা	ফটো উপলব্ধ	1062	WB/11/070/024424	নাম : মজিবর সেখ পিতার নাম: দিদার সেখ বাড়ির নং : n0195 বয়স : 74 লিঙ্গ : পুরুষ	ফটো উপলব্ধ
1063	NHW2278620	নাম : মেনেকা বিবি সেখ স্বামীর নাম: চাঁদু সেখ বাড়ির নং : n0208 বয়স : 79 লিঙ্গ : মহিলা	ফটো উপলব্ধ	1064	GMY2257772	নাম : জাকির সেখ পিতার নাম: ইমাজদ্দিন সেখ বাড়ির নং : n0187 বয়স : 58 লিঙ্গ : পুরুষ	ফটো উপলব্ধ	1065	GMY1709534	নাম : কাজেম সেখ পিতার নাম: চাঁদু সেখ বাড়ির নং : n0208 বয়স : 61 লিঙ্গ : পুরুষ	ফটো উপলব্ধ
1066	NHW1303957	নাম : সুলেখা বিবি স্বামীর নাম: রসুল সেখ বাড়ির নং : n0111 বয়স : 35 লিঙ্গ : মহিলা	ফটো উপলব্ধ	1067	GMY2257848	নাম : জালিমনবিবি সেখ স্বামীর নাম: কলিমদ্দিন সেখ বাড়ির নং : n0197 বয়স : 73 লিঙ্গ : মহিলা	ফটো উপলব্ধ	1068	NHW2314011	নাম : রফিক সেখ পিতার নাম: নিয়াজ সেখ বাড়ির নং : n0197 বয়স : 61 লিঙ্গ : পুরুষ	ফটো উপলব্ধ
1069	NHW1573484	নাম : মহাদ্দেস সেখ পিতার নাম: কালিমদ্দিন সেখ বাড়ির নং : n0197 বয়স : 35 লিঙ্গ : পুরুষ	ফটো উপলব্ধ	1070	NHW2438265	নাম : তাজবুল সেখ পিতার নাম: সালাম সেখ বাড়ির নং : N0210 বয়স : 24 লিঙ্গ : পুরুষ	ফটো উপলব্ধ	1071	NHW1573328	নাম : হাসিনা বিবি সেখ স্বামীর নাম: জিয়াবুল সেখ বাড়ির নং : n0208 বয়স : 39 লিঙ্গ : মহিলা	ফটো উপলব্ধ
1072	NHW2438414	নাম : রাজু সেখ পিতার নাম: ছান্নান সেখ বাড়ির নং : n0181 বয়স : 25 লিঙ্গ : পুরুষ	ফটো উপলব্ধ	1073	NHW2080067	নাম : আশিয়া বিবি সেখ স্বামীর নাম: হুমায়ন সেখ বাড়ির নং : n0167 বয়স : 26 লিঙ্গ : মহিলা	ফটো উপলব্ধ	1074	NHW2079770	নাম : জিদান সেখ পিতার নাম: বিদ্বান সেখ বাড়ির নং : n0171 বয়স : 26 লিঙ্গ : পুরুষ	ফটো উপলব্ধ
1075	NHW2079903	নাম : ফরিদ সেখ পিতার নাম: ইস্রাফিল সেখ বাড়ির নং : n0172 বয়স : 27 লিঙ্গ : পুরুষ	ফটো উপলব্ধ	1076	NHW2562254	নাম : আব্দুললতিব সেখ পিতার নাম: আব্দুল লতিব সেখ বাড়ির নং : n0184 বয়স : 61 লিঙ্গ : পুরুষ	ফটো উপলব্ধ	1077	WB/11/070/024439	নাম : বেদানাবিবি সেখ স্বামীর নাম: আব্দুললতিব সেখ বাড়ির নং : n0184 বয়স : 56 লিঙ্গ : মহিলা	ফটো উপলব্ধ
1078	NHW2770303	নাম : ইরফান সেখ পিতার নাম: আমেদ সেখ বাড়ির নং : n0186 বয়স : 77 লিঙ্গ : পুরুষ	ফটো উপলব্ধ	1079	WB/11/070/024512	নাম : পিয়ারুল সেখ পিতার নাম: করিম সেখ বাড়ির নং : n0188 বয়স : 61 লিঙ্গ : পুরুষ	ফটো উপলব্ধ	1080	GMY0054247	নাম : নজরুল সেখ পিতার নাম: করিমবল্ল সেখ বাড়ির নং : n0189 বয়স : 54 লিঙ্গ : পুরুষ	ফটো উপলব্ধ



বিধানসভা নির্বাচনক্ষেত্রের নং, নাম : 78-তেহট
ভাগ নং, নাম : 1-ফাজিলনগর দক্ষিণপাড়া, (পশ্চিম),

1081	NHW1573377	নাম : সাইফুল সেখ পিতার নাম: আনছার সেখ বাড়ির নং : n0189 বয়স : 31 লিঙ্গ : পুরুষ	ফটো উপলব্ধ	1082	WB/11/070/024135	নাম : আদমআলি সেখ পিতার নাম: আরমান সেখ বাড়ির নং : n0190 বয়স : 76 লিঙ্গ : পুরুষ	ফটো উপলব্ধ	1083	NHW1489798	নাম : কামারুল সেখ পিতার নাম: আদমআলি সেখ বাড়ির নং : n0190 বয়স : 32 লিঙ্গ : পুরুষ	ফটো উপলব্ধ
1084	NHW1230879	নাম : খোদাবক্স সেখ পিতার নাম: নুরইসলাম বাড়ির নং : n0100 বয়স : 38 লিঙ্গ : পুরুষ	ফটো উপলব্ধ	1085	WB/11/070/024236	নাম : আজিয়াবিবি সেখ স্বামীর নাম: নুরইসলাম সেখ বাড়ির নং : n0100 বয়স : 69 লিঙ্গ : মহিলা	ফটো উপলব্ধ	1086	WB/11/070/024488	নাম : নুরইসলাম সেখ পিতার নাম: মফেজ সেখ বাড়ির নং : n0100 বয়স : 76 লিঙ্গ : পুরুষ	ফটো উপলব্ধ
1087	WB/11/070/021346	নাম : রাজ্জাক সেখ পিতার নাম: হাপেজ সেখ বাড়ির নং : n0095 বয়স : 62 লিঙ্গ : পুরুষ	ফটো উপলব্ধ	1088	GMV2257764	নাম : রেকসনা বিবি মণ্ডল স্বামীর নাম: মিনারুল মণ্ডল বাড়ির নং : n0071 বয়স : 56 লিঙ্গ : মহিলা	ফটো উপলব্ধ	1089	WB/11/070/024632	নাম : মুনতাজ সেখ পিতার নাম: পচু সেখ বাড়ির নং : n0026 বয়স : 49 লিঙ্গ : পুরুষ	ফটো উপলব্ধ
1090	WB/11/070/024028	নাম : নুরইসলাম সেখ পিতার নাম: পচু সেখ বাড়ির নং : n0026 বয়স : 52 লিঙ্গ : পুরুষ	ফটো উপলব্ধ	1091	WB/11/070/024618	নাম : নুরজাহানবেগয়া সেখ স্বামীর নাম: পচু সেখ বাড়ির নং : n0026 বয়স : 81 লিঙ্গ : মহিলা	ফটো উপলব্ধ	1092	NHW2079853	নাম : আনারুল সেখ পিতার নাম: ফাকরুল সেখ বাড়ির নং : n0117 বয়স : 27 লিঙ্গ : পুরুষ	ফটো উপলব্ধ
1093	WB/11/070/021570	নাম : ভেদু সেখ পিতার নাম: ইমাজদ্দিন সেখ বাড়ির নং : n0202 বয়স : 62 লিঙ্গ : পুরুষ	ফটো উপলব্ধ	1094	NHW2278489	নাম : ইদ্রিস সেখ পিতার নাম: দিদার সেখ বাড়ির নং : n0204 বয়স : 66 লিঙ্গ : পুরুষ	ফটো উপলব্ধ	1095	WB/11/070/024228	নাম : তছরাবিবি সেখ স্বামীর নাম: ইদ্রিস সেখ বাড়ির নং : n0204 বয়স : 59 লিঙ্গ : মহিলা	ফটো উপলব্ধ
1096	NHW2757797	নাম : দিলিয়ারা খাতুন স্বামীর নাম: সেলিম সেখ বাড়ির নং : এন0204 বয়স : 22 লিঙ্গ : মহিলা	ফটো উপলব্ধ	1097	WB/11/070/024102	নাম : রশিদ সেখ পিতার নাম: নিয়াজ সেখ বাড়ির নং : n0205 বয়স : 56 লিঙ্গ : পুরুষ	ফটো উপলব্ধ	1098	NHW1697390	নাম : হাচিদিন সেখ পিতার নাম: ইদ্রিস সেখ বাড়ির নং : n0205 বয়স : 35 লিঙ্গ : পুরুষ	ফটো উপলব্ধ
1099	WB/11/070/024528	নাম : ছিদ্দিক সেখ পিতার নাম: দিদার সেখ বাড়ির নং : n0206 বয়স : 71 লিঙ্গ : পুরুষ	ফটো উপলব্ধ	1100	GMV2257863	নাম : এবন্নারা বিবি সেখ স্বামীর নাম: সিদ্দিক সেখ বাড়ির নং : n0206 বয়স : 44 লিঙ্গ : মহিলা	ফটো উপলব্ধ	1101	NHW0054346	নাম : আব্বাস সেখ পিতার নাম: সিদ্দিক সেখ বাড়ির নং : n0206 বয়স : 38 লিঙ্গ : পুরুষ	ফটো উপলব্ধ
1102	NHW1414929	নাম : তছরা বিবি সেখ স্বামীর নাম: আব্বাস সেখ বাড়ির নং : n0206 বয়স : 35 লিঙ্গ : মহিলা	ফটো উপলব্ধ	1103	NHW2760148	নাম : উজ্জল সেখ পিতার নাম: সিদ্দিক সেখ বাড়ির নং : এন0206 বয়স : 20 লিঙ্গ : পুরুষ	ফটো উপলব্ধ	1104	NHW2760155	নাম : শিউলী খাতুন স্বামীর নাম: উজ্জল সেখ বাড়ির নং : এন0206 বয়স : 20 লিঙ্গ : মহিলা	ফটো উপলব্ধ
1105	WB/11/070/024605	নাম : আবুলকালাম সেখ পিতার নাম: ইছাহক সেখ বাড়ির নং : n0207 বয়স : 61 লিঙ্গ : পুরুষ	ফটো উপলব্ধ	1106	NHW2818755	নাম : আজিজুল সেখ পিতার নাম: কাদের সেখ বাড়ির নং : এন0379 বয়স : 52 লিঙ্গ : পুরুষ	ফটো উপলব্ধ	1107	NHW2818763	নাম : রফিকুল সেখ পিতার নাম: মোতালেফ সেখ বাড়ির নং : এন0239 বয়স : 53 লিঙ্গ : পুরুষ	ফটো উপলব্ধ
1108	NHW2572402	নাম : জাহাঙ্গির সেখ পিতার নাম: রফিকুল সেখ বাড়ির নং : এন0239 বয়স : 25 লিঙ্গ : পুরুষ	ফটো উপলব্ধ	1109	NHW2634525	নাম : তোতা খাতুন স্বামীর নাম: আলসীর সেখ বাড়ির নং : এন0239 বয়স : 25 লিঙ্গ : মহিলা	ফটো উপলব্ধ	1110	NHW2094928	নাম : আলংগীর সেখ পিতার নাম: রফিকুল সেখ বাড়ির নং : এন0239 বয়স : 29 লিঙ্গ : পুরুষ	ফটো উপলব্ধ



বিধানসভা নির্বাচনক্ষেত্রের নং, নাম : 78-তেহট্ট
ভাগ নং, নাম : 1-ফাজিলনগর দক্ষিণপাড়া, (পশ্চিম),

1111	NHW2597151	ফটো উপলব্ধ	1112	NHW1310721	ফটো উপলব্ধ	1113	NHW2819753	ফটো উপলব্ধ
নাম : উজ্জল সেখ পিতার নাম: আজিজুল সেখ বাড়ির নং : এন0239 বয়স : 23 লিঙ্গ : পুরুষ			নাম : পারভিনা বিবি সেখ স্বামীর নাম: আজিজুল সেখ বাড়ির নং : এন0239 বয়স : 37 লিঙ্গ : মহিলা			নাম : মৌমিতা সাহা স্বামীর নাম: সাবিব সাহা বাড়ির নং : এন0227 বয়স : 19 লিঙ্গ : মহিলা		
1114	NHW2821957	ফটো উপলব্ধ	1115	NHW2825636	ফটো উপলব্ধ	1116	NHW2828176	ফটো উপলব্ধ
নাম : মিসবুল মন্ডল পিতার নাম: ইস্তাকিন মন্ডল বাড়ির নং : এন0175 বয়স : 19 লিঙ্গ : পুরুষ			নাম : ইহান নবি আনসারি পিতার নাম: আবদুল হালিম আনসারি বাড়ির নং : এন0007 বয়স : 19 লিঙ্গ : পুরুষ			নাম : শালম মন্ডল পিতার নাম: কামারুল মন্ডল বাড়ির নং : এন0179 বয়স : 19 লিঙ্গ : পুরুষ		
1117	NHW2829638	ফটো উপলব্ধ	1118	NHW2829646	ফটো উপলব্ধ	1119	NHW2830743	ফটো উপলব্ধ
নাম : সঞ্জয় সেখ পিতার নাম: মুস্তাজ সেখ বাড়ির নং : এন0026 বয়স : 19 লিঙ্গ : পুরুষ			নাম : সেলিম মন্ডল পিতার নাম: কামারুল মন্ডল বাড়ির নং : এন0179 বয়স : 26 লিঙ্গ : পুরুষ			নাম : সমিরুল হক মন্ডল পিতার নাম: রবিউল হক মন্ডল বাড়ির নং : এন0089 বয়স : 20 লিঙ্গ : পুরুষ		
1120	NHW2830750	ফটো উপলব্ধ	1121	NHW2830784	ফটো উপলব্ধ	1122	NHW2831089	ফটো উপলব্ধ
নাম : আসিফ রেজা পিতার নাম: কাবেল মন্ডল বাড়ির নং : এন0042 বয়স : 19 লিঙ্গ : পুরুষ			নাম : পিন্টু সেখ পিতার নাম: বাবু সেখ বাড়ির নং : এন0216 বয়স : 19 লিঙ্গ : পুরুষ			নাম : সৌরভ আনসারি পিতার নাম: সফিকুল আনসারি বাড়ির নং : এন0007 বয়স : 19 লিঙ্গ : পুরুষ		
1123	NHW2840197	ফটো উপলব্ধ	1124	NHW2846384	ফটো উপলব্ধ	1125	NHW2846590	ফটো উপলব্ধ
নাম : সাহানুজ্জামান শা পিতার নাম: মনু শা বাড়ির নং : এন0036 বয়স : 19 লিঙ্গ : পুরুষ			নাম : কাজলি খাতুন স্বামীর নাম: হুমায়ন সেখ বাড়ির নং : এন0266 বয়স : 21 লিঙ্গ : মহিলা			নাম : সৌরভ সেখ পিতার নাম: জমেশ সেখ বাড়ির নং : এন0099 বয়স : 19 লিঙ্গ : পুরুষ		
1126	NHW2846780	ফটো উপলব্ধ	1127	NHW2847150	ফটো উপলব্ধ	1128	NHW2847473	ফটো উপলব্ধ
নাম : রাজু সেখ পিতার নাম: আব্বাস সেখ বাড়ির নং : এন0206 বয়স : 19 লিঙ্গ : পুরুষ			নাম : রেবেকা খাতুন স্বামীর নাম: বাপন মন্ডল বাড়ির নং : এন0028 বয়স : 26 লিঙ্গ : মহিলা			নাম : নাবিদ রানা মন্ডল পিতার নাম: আলফাম হোসেন মন্ডল বাড়ির নং : এন0091 বয়স : 19 লিঙ্গ : পুরুষ		
1129	NHW2847515	ফটো উপলব্ধ	1130	NHW2848190	ফটো উপলব্ধ	1131	NHW2866614	ফটো উপলব্ধ
নাম : ফেরদোস মন্ডল পিতার নাম: হাবল মন্ডল বাড়ির নং : এন0042 বয়স : 19 লিঙ্গ : পুরুষ			নাম : আহিমা খাতুন স্বামীর নাম: উবাইদুল্লা মন্ডল বাড়ির নং : এন0164 বয়স : 23 লিঙ্গ : মহিলা			নাম : সামিম সেখ পিতার নাম: জাহাঙ্গির সেখ বাড়ির নং : এন0213 বয়স : 19 লিঙ্গ : পুরুষ		





1132	1	NHW2872034
নাম : আরিফ মন্ডল পিতার নাম: আনোয়ার হুসেন মন্ডল বাড়ির নং : এন0262 বয়স : 20 লিঙ্গ : পুরুষ		ফটো উপলব্ধ

1133	1	NHW2876225
নাম : জুবায়ের মন্ডল পিতার নাম: কেরামতুল্লা মন্ডল বাড়ির নং : এন0164 বয়স : 18 লিঙ্গ : পুরুষ		ফটো উপলব্ধ

1134	1	NHW2879518
নাম : রাফিদ বিশ্বাস পিতার নাম: সাহিদুর রহমান বিশ্বাস বাড়ির নং : এন0166 বয়স : 18 লিঙ্গ : পুরুষ		ফটো উপলব্ধ

নির্বাচক সংখ্যার সারসংক্ষেপ :

A) নির্বাচকের সংখ্যা :

	নির্বাচক তালিকার প্রকৃতি	নির্বাচক তালিকার পরিচিতি :	নির্বাচকের সংখ্যা :				
			পুরুষ	মহিলা	তৃতীয় লিঙ্গ	মোট	
I	মূল তালিকা	মূল তালিকা	বিশেষ নিবিড় সংশোধন ২০২৬ এর চূড়ান্ত ভোটার তালিকার সহিত 09-04-2026 তারিখ অবধি সংশোধিত নির্বাচক তালিকা	597	534	0	1131
II	1- সংযোজন তালিকা	সংযোজনী 1	বিশেষ সংক্ষিপ্ত সংশোধন 2026	0	0	0	0
		সংযোজনী 2	ধারাবাহিক সংশোধন 2026	3	0	0	3
			মোট	3	0	0	3
III	2- বিয়োজন তালিকা	সংযোজনী 1	বিশেষ সংক্ষিপ্ত সংশোধন 2026	0	0	0	0
		সংযোজনী 2	ধারাবাহিক সংশোধন 2026	0	0	0	0
			মোট	0	0	0	0
IV	'লিঙ্গ ক্ষেত্রের' পরিবর্তনের কারণে পার্থক্য			0	0	0	0
V	বিচারপ্রক্রিয়ার অধীনস্থ			0	0	0	0
VI	বিচার বিভাগীয় আধিকারিক কর্তৃক বিচারপূর্বক নিষ্পত্তির পর বিয়োজিত			2	5	0	7
নির্বাচকের মোট সংখ্যা (I+II-III+IV-V-VI)				598	529	0	1127

B) ক্রটি সংশোধনের সংখ্যা :

নির্বাচক তালিকার প্রকৃতি	নির্বাচক তালিকার পরিচিতি :	ক্রটি সংশোধনের সংখ্যা :
সংযোজনী 1	বিশেষ সংক্ষিপ্ত সংশোধন 2026	0
সংযোজনী 2	ধারাবাহিক সংশোধন 2026	0
	মোট	0

নির্বাচক নিবন্ধন আধিকারিকের স্বাক্ষর

E-মৃত, S-স্থানান্তরিত, R-একাধিকবার অন্তর্ভুক্ত, M-নিখোঁজ, Q-যোগ্য নহে