



নির্বাচক তালিকা 2026 S25 পশ্চিমবঙ্গ

বিধানসভা নির্বাচনক্ষেত্রের নং, নাম ও সংরক্ষণের স্থিতি : 78 - তেহট্ট (সাধারণ)		অংশ নং : 51																			
বিধানসভা নির্বাচনক্ষেত্রটি যে লোকসভা নির্বাচনক্ষেত্রের / ক্ষেত্রসমূহের অন্তর্ভুক্ত তার নং, নাম ও সংরক্ষণ স্থিতি : 12 - কৃষ্ণনগর (সাধারণ)																					
1. সংশোধনের পূর্ণ বিবরণ																					
সংশোধনের বৎসর :	2026	নির্বাচক তালিকার পরিচিতি : বিশেষ নিবিড় সংশোধন ২০২৬ এর চূড়ান্ত ভোটার তালিকার সহিত 09-04-2026 তারিখ অবধি সংশোধিত নির্বাচক তালিকা																			
ভিত্তি তারিখ :	01-01-2026																				
সংশোধনের প্রকৃতি :	ধারাবাহিক সংশোধন 2026																				
প্রকাশনার তারিখ :	09-04-2026																				
2. অংশ ও নির্বাচনী এলাকার পূর্ণ বিবরণ :																					
অংশের ভাগ নং ও নাম :																					
1-মহিষাখোলা,		<table style="width: 100%; border-collapse: collapse;"> <tr> <td style="width: 60%;">প্রধান শহর/গ্রাম</td> <td>: মহিষাখোলা</td> </tr> <tr> <td>ওয়ার্ড</td> <td>:</td> </tr> <tr> <td>থানা</td> <td>: করিমপুর</td> </tr> <tr> <td>গ্রাম পঞ্চগায়েত</td> <td>: নন্দনপুর</td> </tr> <tr> <td>ব্লক</td> <td>: করিমপুর - 2</td> </tr> <tr> <td>মহকুমা</td> <td>: তেহট্ট</td> </tr> <tr> <td>জেলা</td> <td>: নদীয়া</td> </tr> <tr> <td>পিন</td> <td>: 741165</td> </tr> </table>				প্রধান শহর/গ্রাম	: মহিষাখোলা	ওয়ার্ড	:	থানা	: করিমপুর	গ্রাম পঞ্চগায়েত	: নন্দনপুর	ব্লক	: করিমপুর - 2	মহকুমা	: তেহট্ট	জেলা	: নদীয়া	পিন	: 741165
প্রধান শহর/গ্রাম	: মহিষাখোলা																				
ওয়ার্ড	:																				
থানা	: করিমপুর																				
গ্রাম পঞ্চগায়েত	: নন্দনপুর																				
ব্লক	: করিমপুর - 2																				
মহকুমা	: তেহট্ট																				
জেলা	: নদীয়া																				
পিন	: 741165																				
3. ভোট গ্রহন কেন্দ্রের পূর্ণ বিবরণ :																					
ভোট গ্রহন কেন্দ্রের নং, নাম :		ভোট গ্রহন কেন্দ্রের শ্রেণী :		গ্রামীণ																	
51 - মোক্তারপুর প্রাইমারী স্কুল		এই অংশে সহায়ক ভোটগ্রহন কেন্দ্রের সংখ্যা		1																	
ভোট গ্রহন কেন্দ্রের ঠিকানা :		:																			
মোক্তারপুর প্রাইমারী স্কুল, রুম নং-1, মহিষাখোলা																					
4. নির্বাচকের সংখ্যা :																					
প্রথম ক্রমিক নং	শেষ ক্রমিক নং	মোট সংখ্যা																			
		পুরুষ	মহিলা	তৃতীয় লিঙ্গ	মোট																
1	1265	649	588	0	1237																

নির্বাচক নিবন্ধন আধিকারিকের স্বাক্ষর

Nazri Naksha

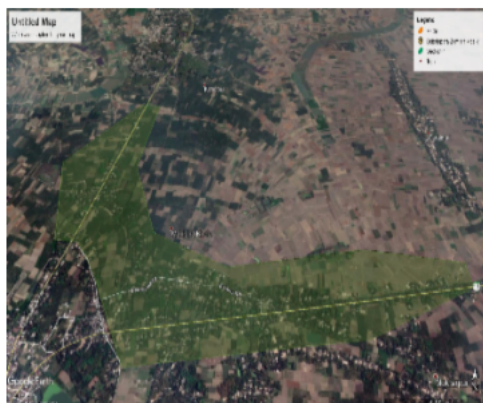

Google Map View



Polling Station Building Front View



Polling Station Front View



Cad View

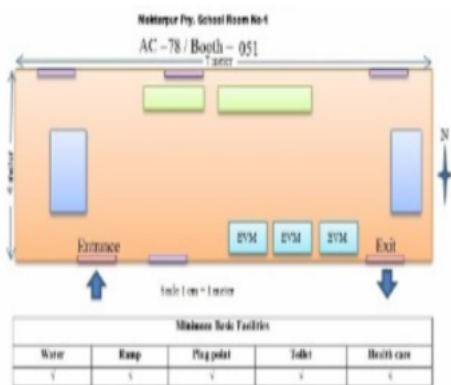

Key MAP View

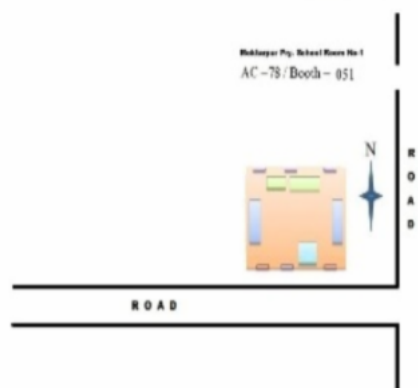



1 নাম : সোহাগী কুণ্ড সরকার স্বামীর নাম : বিষ্ণু কুণ্ড বাড়ির নং : এন0317 বয়স : 27 লিঙ্গ : মহিলা	NHW2174555 ফটো উপলব্ধ	2 নাম : বিষ্ণু কুণ্ড পিতার নাম : সাধু কুণ্ড বাড়ির নং : এন0317 বয়স : 38 লিঙ্গ : পুরুষ	NHW1896448 ফটো উপলব্ধ	3 নাম : গোকুল কুণ্ড পিতার নাম : সাধু কুণ্ড বাড়ির নং : এন0317 বয়স : 37 লিঙ্গ : পুরুষ	NHW2675114 ফটো উপলব্ধ
4 নাম : বিকাশ কুণ্ড পিতার নাম : সাধু কুণ্ড বাড়ির নং : এন0317 বয়স : 39 লিঙ্গ : পুরুষ	NHW2736528 ফটো উপলব্ধ	5 নাম : গীতা কুণ্ড স্বামীর নাম : বিকাশ কুণ্ড বাড়ির নং : এন0317 বয়স : 39 লিঙ্গ : মহিলা	NHW2736494 ফটো উপলব্ধ	6 নাম : সুধাংশু কুণ্ড পিতার নাম : গোকুল কুণ্ড বাড়ির নং : এন0317 বয়স : 37 লিঙ্গ : পুরুষ	NHW2740736 ফটো উপলব্ধ
7 নাম : রুক্ষিণী গয়লা স্বামীর নাম : জুডান গয়লা বাড়ির নং : n0053 বয়স : 68 লিঙ্গ : মহিলা	NHW2858082 ফটো উপলব্ধ	8 নাম : সুশান্ত গয়লা মায়ের নাম : রুক্ষিণী গয়লা বাড়ির নং : n0053 বয়স : 41 লিঙ্গ : পুরুষ	NHW1322494 ফটো উপলব্ধ	9 নাম : অনিতা গোস্বামী স্বামীর নাম : নকুল চন্দ্র গোস্বামী বাড়ির নং : n0195 বয়স : 75 লিঙ্গ : মহিলা	NHW2212207 ফটো উপলব্ধ
10 নাম : দীপালী চক্রবর্তী স্বামীর নাম : আশুতোষ চক্রবর্তী বাড়ির নং : n0021 বয়স : 45 লিঙ্গ : মহিলা	GMY2710150 ফটো উপলব্ধ	11 নাম : প্রসেনজিত চক্রবর্তী পিতার নাম : মৃত বৈদ্যনাথ চক্রবর্তী বাড়ির নং : এন0021 বয়স : 50 লিঙ্গ : পুরুষ	NHW2670073 ফটো উপলব্ধ	12 নাম : বাদশা চক্রবর্তী পিতার নাম : আশুতোষ চক্রবর্তী বাড়ির নং : এন0021 বয়স : 27 লিঙ্গ : পুরুষ	NHW2148377 ফটো উপলব্ধ
13 নাম : শিল্পী টিকাদার স্বামীর নাম : নির্দান টিকাদার বাড়ির নং : n0017 বয়স : 35 লিঙ্গ : মহিলা	NHW1895994 ফটো উপলব্ধ	14 নাম : প্রণব টিকাদার পিতার নাম : পরিমল টিকাদার বাড়ির নং : এন0100 বয়স : 23 লিঙ্গ : পুরুষ	NHW2449122 ফটো উপলব্ধ	15 নাম : মমতা টিকাদার স্বামীর নাম : সুকুমার টিকাদার বাড়ির নং : n0019 বয়স : 59 লিঙ্গ : মহিলা	NHW2610400 ফটো উপলব্ধ
16 নাম : রুপম টিকাদার পিতার নাম : রনজিত টিকাদার বাড়ির নং : n001 বয়স : 39 লিঙ্গ : পুরুষ	GMY2470995 ফটো উপলব্ধ	17 নাম : রুদ্র টিকাদার মায়ের নাম : মমতা টিকাদার বাড়ির নং : n0310 বয়স : 27 লিঙ্গ : পুরুষ	NHW2098630 ফটো উপলব্ধ	18 নাম : প্রসেনজিৎ টিকাদার পিতার নাম : পরিমল টিকাদার বাড়ির নং : n0305 বয়স : 27 লিঙ্গ : পুরুষ	NHW2098515 ফটো উপলব্ধ
19 নাম : আশীষ টিকাদার পিতার নাম : আশুতোষ টিকাদার বাড়ির নং : n0100 বয়স : 27 লিঙ্গ : পুরুষ	NHW2028892 ফটো উপলব্ধ	20 নাম : আকাশ টিকাদার মায়ের নাম : গীতারানী টিকাদার বাড়ির নং : এন0100 বয়স : 26 লিঙ্গ : পুরুষ	NHW2163897 ফটো উপলব্ধ	21 নাম : গনেশ টিকাদার মায়ের নাম : গীতারানী টিকাদার বাড়ির নং : এন0100 বয়স : 33 লিঙ্গ : পুরুষ	NHW2163905 ফটো উপলব্ধ
22 নাম : বর্নালী পোদার টিকাদার স্বামীর নাম : অরিন্দম টিকাদার বাড়ির নং : n0019 বয়স : 27 লিঙ্গ : মহিলা	NHW2430155 ফটো উপলব্ধ	23 নাম : পরিমল টিকাদার পিতার নাম : মাখন টিকাদার বাড়ির নং : n0100 বয়স : 52 লিঙ্গ : পুরুষ	WB/11/070/078119 ফটো উপলব্ধ	24 নাম : কৌশল্যা টিকাদার পিতার নাম : আশুতোষ টিকাদার বাড়ির নং : n0100 বয়স : 35 লিঙ্গ : মহিলা	NHW1672823 ফটো উপলব্ধ
25 নাম : জ্যোৎস্না টিকাদার স্বামীর নাম : আশুতোষ টিকাদার বাড়ির নং : n0100 বয়স : 50 লিঙ্গ : মহিলা	WB/11/070/078497 ফটো উপলব্ধ	26 নাম : আশুতোষ টিকাদার পিতার নাম : মাখন টিকাদার বাড়ির নং : n0100 বয়স : 55 লিঙ্গ : পুরুষ	WB/11/070/078558 ফটো উপলব্ধ	27 নাম : বাসন্তী টিকাদার স্বামীর নাম : মাখন টিকাদার বাড়ির নং : n0100 বয়স : 81 লিঙ্গ : মহিলা	WB/11/070/078498 ফটো উপলব্ধ
28 নাম : রাজীব টিকাদার পিতার নাম : রঞ্জিত টিকাদার বাড়ির নং : n0023 বয়স : 43 লিঙ্গ : পুরুষ	GMY2277887 ফটো উপলব্ধ	29 নাম : সবিতা টিকাদার স্বামীর নাম : রনজিৎ টিকাদার বাড়ির নং : n0023 বয়স : 61 লিঙ্গ : মহিলা	WB/11/070/078632 ফটো উপলব্ধ	30 নাম : রনজিৎ টিকাদার পিতার নাম : লক্ষীকান্ত টিকাদার বাড়ির নং : n0023 বয়স : 71 লিঙ্গ : পুরুষ	WB/11/070/078618 ফটো উপলব্ধ

31 নাম : ডালিয়া টিকাদার মায়ের নাম: মমতা টিকাদার বাড়ির নং : n0019 বয়স : 38 লিঙ্গ : মহিলা	GMY2709962 ফটো উপলব্ধ	32 নাম : অরিন্দম ঠিকাদার পিতার নাম: সুকুমার ঠিকাদার বাড়ির নং : n0019 বয়স : 42 লিঙ্গ : পুরুষ	GMY2277895 ফটো উপলব্ধ	33 নাম : রমা সরকার স্বামীর নাম: ইন্দ্রজিৎ সরকার বাড়ির নং : এন0028 বয়স : 23 লিঙ্গ : মহিলা	STB2432946 ফটো উপলব্ধ
34 নাম : সৌমেন টিকাদার পিতার নাম: সন্তোষ টিকাদার বাড়ির নং : n0018 বয়স : 35 লিঙ্গ : পুরুষ	NHW1712694 ফটো উপলব্ধ	35 নাম : সন্তোষ টিকাদার পিতার নাম: ভাগ্যধর টিকাদার বাড়ির নং : n0018 বয়স : 58 লিঙ্গ : পুরুষ	WB/11/070/078325 ফটো উপলব্ধ	36 নাম : নির্দান টিকাদার পিতার নাম: নিরোদ চন্দ্র টিকাদার বাড়ির নং : n0017 বয়স : 39 লিঙ্গ : পুরুষ	GMY2710259 ফটো উপলব্ধ
37 নাম : মাস্তু টিকাদার স্বামীর নাম: রুপম টিকাদার বাড়ির নং : n0269 বয়স : 28 লিঙ্গ : মহিলা	NHW1977545 ফটো উপলব্ধ	38 নাম : গীতারানী টিকাদার স্বামীর নাম: মনুখ টিকাদার বাড়ির নং : n0100 বয়স : 56 লিঙ্গ : মহিলা	WB/11/070/078477 ফটো উপলব্ধ	39 নাম : স্বর্ণকমল টিকাদার পিতার নাম: মাখন টিকাদার বাড়ির নং : n0100 বয়স : 45 লিঙ্গ : পুরুষ	GMY2599785 ফটো উপলব্ধ
40 নাম : অনিতা টিকাদার স্বামীর নাম: পরিমল টিকাদার বাড়ির নং : n0100 বয়স : 46 লিঙ্গ : মহিলা	GMY1740166 ফটো উপলব্ধ	41 নাম : রুবি টিকাদার পিতার নাম: উৎপল কান্তি টিকাদার বাড়ির নং : n0020 বয়স : 29 লিঙ্গ : মহিলা	NHW2028702 ফটো উপলব্ধ	42 নাম : রাকেশ টিকাদার পিতার নাম: উৎপল টিকাদার বাড়ির নং : n0020 বয়স : 35 লিঙ্গ : পুরুষ	NHW1322403 ফটো উপলব্ধ
43 নাম : দুলালী টিকাদার স্বামীর নাম: উৎপল টিকাদার বাড়ির নং : n0020 বয়স : 53 লিঙ্গ : মহিলা	GMY2033868 ফটো উপলব্ধ	44 নাম : অখিল কুমার টিকাদার মায়ের নাম: হেমলতা টিকাদার বাড়ির নং : n0020 বয়স : 68 লিঙ্গ : পুরুষ	GMY2226439 ফটো উপলব্ধ	45 নাম : বিষ্ণুপ্রিয়া দরানী স্বামীর নাম: কার্তিক চন্দ্র দরানী বাড়ির নং : n0138 বয়স : 75 লিঙ্গ : মহিলা	NHW2212231 ফটো উপলব্ধ
46 নাম : রামপ্রসাদ দরানী পিতার নাম: কার্তিক চন্দ্র দরানী বাড়ির নং : n0138 বয়স : 42 লিঙ্গ : পুরুষ	GMY2470987 ফটো উপলব্ধ	47 নাম : কার্তিক চন্দ্র দরানী পিতার নাম: অক্ষয় দরানী বাড়ির নং : n0138 বয়স : 81 লিঙ্গ : পুরুষ	NHW2212223 ফটো উপলব্ধ	48 নাম : বিকাশ সরকার পিতার নাম: ভুবন সরকার বাড়ির নং : মোক্তারপুর বয়স : 52 লিঙ্গ : পুরুষ	NHW1434000 ফটো উপলব্ধ
49 নাম : পুষ্প সরকার স্বামীর নাম: বিকাশ সরকার বাড়ির নং : মোক্তারপুর বয়স : 40 লিঙ্গ : মহিলা	NHW1339761 ফটো উপলব্ধ	50 নাম : পার্বতী ব্যাপারী পিতার নাম: বকুল ব্যাপারী বাড়ির নং : n0124 বয়স : 36 লিঙ্গ : মহিলা	NHW1322635 ফটো উপলব্ধ	51 নাম : চায়না ব্যাপারী পিতার নাম: চিত্তরঞ্জন ব্যাপারী বাড়ির নং : n0158 বয়স : 31 লিঙ্গ : মহিলা	NHW1712876 ফটো উপলব্ধ
52 নাম : ভীম ব্যাপারী পিতার নাম: চিত্ত রঞ্জন ব্যাপারী বাড়ির নং : n0158 বয়স : 33 লিঙ্গ : পুরুষ	NHW1424506 ফটো উপলব্ধ	53 নাম : গোপাল ব্যাপারী পিতার নাম: চিত্ত রঞ্জন ব্যাপারী বাড়ির নং : n0158 বয়স : 40 লিঙ্গ : পুরুষ	GMY2470839 ফটো উপলব্ধ	54 নাম : কনক বালা ব্যাপারী স্বামীর নাম: চিত্ত রঞ্জন ব্যাপারী বাড়ির নং : n0158 বয়স : 65 লিঙ্গ : মহিলা	NHW2211878 ফটো উপলব্ধ
55 নাম : চিত্ত রঞ্জন ব্যাপারী পিতার নাম: ফুলচাঁদ ব্যাপারী বাড়ির নং : n0158 বয়স : 70 লিঙ্গ : পুরুষ	NHW2211860 ফটো উপলব্ধ	56 নাম : গিরিবালা ব্যাপারী স্বামীর নাম: ফুলচাঁদ ব্যাপারী বাড়ির নং : n0158 বয়স : 76 লিঙ্গ : মহিলা	WB/11/070/078634 ফটো উপলব্ধ	57 নাম : রঞ্জিত ব্যাপারি পিতার নাম: বকুল ব্যাপারি বাড়ির নং : n0124 বয়স : 39 লিঙ্গ : পুরুষ	NHW0219857 ফটো উপলব্ধ
58 নাম : অজিত ব্যাপারী পিতার নাম: বকুল ব্যাপারী বাড়ির নং : n0124 বয়স : 35 লিঙ্গ : পুরুষ	NHW1322627 ফটো উপলব্ধ	59 নাম : নিরুপমা ব্যাপারী স্বামীর নাম: রঞ্জিত ব্যাপারী বাড়ির নং : এন0124 বয়স : 30 লিঙ্গ : মহিলা	NHW1754472 ফটো উপলব্ধ	60 নাম : সরস্বতী ব্যাপারী স্বামীর নাম: বকুল ব্যাপারী বাড়ির নং : n0124 বয়স : 61 লিঙ্গ : মহিলা	WB/11/070/078254 ফটো উপলব্ধ

61 নাম : বকুল ব্যাপারী পিতার নাম: গোপাল ব্যাপারী বাড়ির নং : n0124 বয়স : 68 লিঙ্গ : পুরুষ	NHW2737989 ফটো উপলব্ধ	62 নাম : নিত্যানন্দ বাইন মায়ের নাম: জ্যোৎস্না বাইন বাড়ির নং : n0067 বয়স : 41 লিঙ্গ : পুরুষ	GMY2710325 ফটো উপলব্ধ	63 নাম : সদানন্দ বাইন পিতার নাম: নবকুমার বাইন বাড়ির নং : n0067 বয়স : 34 লিঙ্গ : পুরুষ	NHW1589746 ফটো উপলব্ধ
64 নাম : শ্যামলী বাওয়ালী স্বামীর নাম: সদানন্দ বাওয়ালী বাড়ির নং : n0133 বয়স : 91 লিঙ্গ : মহিলা	GMY2277903 ফটো উপলব্ধ	65 নাম : পঞ্চনন বাওয়ালী পিতার নাম: সদানন্দ বাওয়ালী বাড়ির নং : n0133 বয়স : 76 লিঙ্গ : পুরুষ	WB/11/070/078276 ফটো উপলব্ধ	66 নাম : কেশীবালা বাওয়ালী স্বামীর নাম: পঞ্চনন বাওয়ালী বাড়ির নং : n0133 বয়স : 71 লিঙ্গ : মহিলা	WB/11/070/078212 ফটো উপলব্ধ
67 নাম : বেদানা বাওয়ালী স্বামীর নাম: ভোলানাথ বাওয়ালী বাড়ির নং : n0066 বয়স : 61 লিঙ্গ : মহিলা	NHW2429959 ফটো উপলব্ধ	68 নাম : অমৃত বাওয়ালী পিতার নাম: ভোলানাথ বাওয়ালী বাড়ির নং : n0066 বয়স : 39 লিঙ্গ : পুরুষ	GMY2710309 ফটো উপলব্ধ	69 নাম : ভোলানাথ বাওয়ালী পিতার নাম: যাদব বাওয়ালী বাড়ির নং : n0066 বয়স : 71 লিঙ্গ : পুরুষ	NHW2429710 ফটো উপলব্ধ
70 নাম : দুর্গা বিশ্বাস পিতার নাম: কৃষ্ণবন্ধু বিশ্বাস বাড়ির নং : নং 178 বয়স : 39 লিঙ্গ : মহিলা	MVQ2394013 ফটো উপলব্ধ	71 নাম : পরিমল বাওয়ালী পিতার নাম: পঞ্চনন বাওয়ালী বাড়ির নং : n0133 বয়স : 39 লিঙ্গ : পুরুষ	GMY2470730 ফটো উপলব্ধ	72 নাম : লিটন বাওয়ালী পিতার নাম: খগেন বাওয়ালী বাড়ির নং : এন0133 বয়স : 31 লিঙ্গ : পুরুষ	WPL2462687 ফটো উপলব্ধ
73 নাম : আশালতা বারুই স্বামীর নাম: নারায়ণ বারুই বাড়ির নং : n0003 বয়স : 71 লিঙ্গ : মহিলা	GMY2277929 ফটো উপলব্ধ	74 নাম : স্বপন কুমার বাউড়ে পিতার নাম: নারায়ণ বাউড়ে বাড়ির নং : n0003 বয়স : 41 লিঙ্গ : পুরুষ	GMY2277937 ফটো উপলব্ধ	75 নাম : অজিত বাউড়ে পিতার নাম: নারায়ণ বাউড়ে বাড়ির নং : n0003 বয়স : 41 লিঙ্গ : পুরুষ	GMY2710127 ফটো উপলব্ধ
76 নাম : শেফলী বাউড়ে স্বামীর নাম: অজিত বাউড়ে বাড়ির নং : n0003 বয়স : 30 লিঙ্গ : মহিলা	NHW1817162 ফটো উপলব্ধ	77 নাম : মল্লিকা বাউড়ে পিতার নাম: অজিত বাউড়ে বাড়ির নং : এন0003 বয়স : 23 লিঙ্গ : মহিলা	NHW2449296 ফটো উপলব্ধ	78 নাম : পাতা দাস (বাউড়ে) স্বামীর নাম: স্বপন কুমার বাউড়ে বাড়ির নং : n0003 বয়স : 35 লিঙ্গ : মহিলা	NHW1896000 ফটো উপলব্ধ
79 নাম : মালতী বালা পিতার নাম: নিখিল চন্দ্র বালা বাড়ির নং : এন0272 বয়স : 27 লিঙ্গ : মহিলা	NHW2148633 ফটো উপলব্ধ	80 নাম : অনিচ্ছা বালা স্বামীর নাম: নিখিল বালা বাড়ির নং : n0275 বয়স : 53 লিঙ্গ : মহিলা	GMY2317733 ফটো উপলব্ধ	81 নাম : শুভঙ্কর বালা পিতার নাম: নিখিল চন্দ্র বালা বাড়ির নং : n0271 বয়স : 30 লিঙ্গ : পুরুষ	NHW1727965 ফটো উপলব্ধ
82 নাম : নিখিল চন্দ্র বালা পিতার নাম: ঠাকুরদাস বালা বাড়ির নং : n0272 বয়স : 63 লিঙ্গ : পুরুষ	GMY2317725 ফটো উপলব্ধ	83 নাম : শিও বালা পিতার নাম: ঠাকুরদাস বালা বাড়ির নং : n0155 বয়স : 69 লিঙ্গ : মহিলা	NHW2211944 ফটো উপলব্ধ	84 নাম : মিনতি বিশ্বাস স্বামীর নাম: সত্যীশচন্দ্র বিশ্বাস বাড়ির নং : n0015 বয়স : 51 লিঙ্গ : মহিলা	NHW2774453 ফটো উপলব্ধ
85 নাম : কাননবালা বিশ্বাস স্বামীর নাম: যতীন্দ্রনাথ বিশ্বাস বাড়ির নং : n0016 বয়স : 56 লিঙ্গ : মহিলা	WB/11/070/078641 ফটো উপলব্ধ	86 নাম : কিংকর কুমার বিশ্বাস পিতার নাম: যতীন্দ্রনাথ বিশ্বাস বাড়ির নং : n0016 বয়স : 36 লিঙ্গ : পুরুষ	NHW0218784 ফটো উপলব্ধ	87 নাম : সুমিত্রা বিশ্বাস স্বামীর নাম: শান্তিরাম বিশ্বাস বাড়ির নং : n0022 বয়স : 81 লিঙ্গ : মহিলা	NHW2807576 ফটো উপলব্ধ
88 নাম : পৌতম বিশ্বাস পিতার নাম: শান্তিরাম বিশ্বাস বাড়ির নং : n0022 বয়স : 50 লিঙ্গ : পুরুষ	WB/11/070/078400 ফটো উপলব্ধ	89 নাম : পিন্টু বিশ্বাস পিতার নাম: শান্তিরাম বিশ্বাস বাড়ির নং : n0022 বয়স : 44 লিঙ্গ : পুরুষ	GMY2034239 ফটো উপলব্ধ	90 নাম : শান্তনা বিশ্বাস স্বামীর নাম: পিন্টু বিশ্বাস বাড়ির নং : n0022 বয়স : 45 লিঙ্গ : মহিলা	GMY2710192 ফটো উপলব্ধ



91	NHW1424456	নাম : চিনু বিশ্বাস স্বামীর নাম: অনুপ বিশ্বাস বাড়ির নং : n0022 বয়স : 41 লিঙ্গ : মহিলা	ফটো উপলব্ধ	92	WB/11/070/078228	নাম : আশুবালা বিশ্বাস স্বামীর নাম: গোপাল বিশ্বাস বাড়ির নং : n0022 বয়স : 76 লিঙ্গ : মহিলা	ফটো উপলব্ধ	93	WB/11/070/078245	নাম : ননীবালা বিশ্বাস স্বামীর নাম: নেপালচন্দ্র বিশ্বাস বাড়ির নং : n0024 বয়স : 76 লিঙ্গ : মহিলা	ফটো উপলব্ধ
94	WB/11/070/078488	নাম : নিমাইচন্দ্র বিশ্বাস পিতার নাম: আদ্যপ্রসাদ বিশ্বাস বাড়ির নং : n0026 বয়স : 57 লিঙ্গ : পুরুষ	ফটো উপলব্ধ	95	WB/11/070/078602	নাম : কল্যাণী বিশ্বাস স্বামীর নাম: নিমাইচন্দ্র বিশ্বাস বাড়ির নং : n0026 বয়স : 53 লিঙ্গ : মহিলা	ফটো উপলব্ধ	96	NHW1589613	নাম : সন্দীপ বিশ্বাস পিতার নাম: নিমাই চন্দ্র বিশ্বাস বাড়ির নং : n0026 বয়স : 33 লিঙ্গ : পুরুষ	ফটো উপলব্ধ
97	WB/11/070/078113	নাম : অনুকুলচন্দ্র বিশ্বাস পিতার নাম: আদ্যপ্রসাদ বিশ্বাস বাড়ির নং : n0027 বয়স : 73 লিঙ্গ : পুরুষ	ফটো উপলব্ধ	98	NHW2211787	নাম : খগেন্দ্রনাথ বিশ্বাস পিতার নাম: আদ্যপ্রসাদ বিশ্বাস বাড়ির নং : n0027 বয়স : 55 লিঙ্গ : পুরুষ	ফটো উপলব্ধ	99	NHW1589332	নাম : বীণা বিশ্বাস স্বামীর নাম: খগেন্দ্রনাথ বিশ্বাস বাড়ির নং : n0027 বয়স : 34 লিঙ্গ : মহিলা	ফটো উপলব্ধ
100	WB/11/070/078296	নাম : নিউটন বিশ্বাস পিতার নাম: আদ্যপ্রসাদ বিশ্বাস বাড়ির নং : n0027 বয়স : 53 লিঙ্গ : পুরুষ	ফটো উপলব্ধ	101	NHW1589506	নাম : ময়না বিশ্বাস স্বামীর নাম: নিউটন বিশ্বাস বাড়ির নং : n0027 বয়স : 33 লিঙ্গ : মহিলা	ফটো উপলব্ধ	102	WB/11/070/078583	নাম : মাদুরী বিশ্বাস স্বামীর নাম: অনুকুল বিশ্বাস বাড়ির নং : n0027 বয়স : 58 লিঙ্গ : মহিলা	ফটো উপলব্ধ
103	NHW1817113	নাম : মৌমিতা বিশ্বাস পিতার নাম: অনুকুল চন্দ্র বিশ্বাস বাড়ির নং : n0027 বয়স : 32 লিঙ্গ : মহিলা	ফটো উপলব্ধ	104	GMV2560522	নাম : প্রিয়বালা বিশ্বাস স্বামীর নাম: গোপালচন্দ্র বিশ্বাস বাড়ির নং : n0029 বয়স : 79 লিঙ্গ : মহিলা	ফটো উপলব্ধ	105	NHW2212132	নাম : ললিতা বিশ্বাস স্বামীর নাম: গৌরঙ্গ বিশ্বাস বাড়ির নং : n0029 বয়স : 49 লিঙ্গ : মহিলা	ফটো উপলব্ধ
106	WB/11/070/078652	নাম : নারায়ণ বিশ্বাস পিতার নাম: সুবলচন্দ্র বিশ্বাস বাড়ির নং : n0029 বয়স : 51 লিঙ্গ : পুরুষ	ফটো উপলব্ধ	107	GMV2710226	নাম : চায়না বিশ্বাস স্বামীর নাম: নারায়ণ বিশ্বাস বাড়ির নং : n0029 বয়স : 44 লিঙ্গ : মহিলা	ফটো উপলব্ধ	108	WB/11/070/078660	নাম : কৌশিক বিশ্বাস পিতার নাম: কুমুদ বিশ্বাস বাড়ির নং : n0038 বয়স : 50 লিঙ্গ : পুরুষ	ফটো উপলব্ধ
109	NHW1589340	নাম : কাশিনাথ বিশ্বাস পিতার নাম: কার্তিক বিশ্বাস বাড়ির নং : n0038 বয়স : 70 লিঙ্গ : পুরুষ	ফটো উপলব্ধ	110	NHW1712959	নাম : লক্ষ্মীরানি বিশ্বাস স্বামীর নাম: কাশিনাথ বিশ্বাস বাড়ির নং : n0038 বয়স : 41 লিঙ্গ : মহিলা	ফটো উপলব্ধ	111	NHW1236678	নাম : তাপস বিশ্বাস পিতার নাম: কুমদরঞ্জন বিশ্বাস বাড়ির নং : n0038 বয়স : 38 লিঙ্গ : পুরুষ	ফটো উপলব্ধ
112	WB/11/070/078538	নাম : হরেকৃষ্ণ বিশ্বাস পিতার নাম: বসন্ত বিশ্বাস বাড়ির নং : n0041 বয়স : 76 লিঙ্গ : পুরুষ	ফটো উপলব্ধ	113	WB/11/070/078061	নাম : বিশ্বজিৎ বিশ্বাস পিতার নাম: হরেকৃষ্ণ বিশ্বাস বাড়ির নং : n0041 বয়স : 55 লিঙ্গ : পুরুষ	ফটো উপলব্ধ	114	NHW0423962	নাম : ভাগ্য বিশ্বাস স্বামীর নাম: ইন্দ্রজিৎ বিশ্বাস বাড়ির নং : n0041 বয়স : 36 লিঙ্গ : মহিলা	ফটো উপলব্ধ
115	WB/11/070/078447	নাম : রেণুকা মণ্ডল স্বামীর নাম: সাগর মণ্ডল বাড়ির নং : n0041 বয়স : 61 লিঙ্গ : মহিলা	ফটো উপলব্ধ	116	WB/11/070/078102	নাম : গোপালচন্দ্র বিশ্বাস পিতার নাম: বসন্ত বিশ্বাস বাড়ির নং : n0042 বয়স : 86 লিঙ্গ : পুরুষ	ফটো উপলব্ধ	117	WB/11/070/078059	নাম : জনার্দন বিশ্বাস পিতার নাম: গোপাল বিশ্বাস বাড়ির নং : n0042 বয়স : 59 লিঙ্গ : পুরুষ	ফটো উপলব্ধ
118	WB/11/070/078363	নাম : আরতি বিশ্বাস স্বামীর নাম: জনার্দন বিশ্বাস বাড়ির নং : n0042 বয়স : 53 লিঙ্গ : মহিলা	ফটো উপলব্ধ	119	NHW2791044	নাম : ইন্দ্রজিৎ বিশ্বাস পিতার নাম: গোপাল বিশ্বাস বাড়ির নং : n0042 বয়স : 53 লিঙ্গ : পুরুষ	ফটো উপলব্ধ	120	GMV2226462	নাম : অঞ্জনা বিশ্বাস স্বামীর নাম: ইন্দ্রজিৎ বিশ্বাস বাড়ির নং : n0042 বয়স : 42 লিঙ্গ : মহিলা	ফটো উপলব্ধ



121 নাম : জয়দেব বিশ্বাস পিতার নাম: গোপাল চন্দ্র বিশ্বাস বাড়ির নং : n0042 বয়স : 38 লিঙ্গ : পুরুষ	GMY2470946 ফটো উপলব্ধ	122 নাম : অপূর্ব বিশ্বাস পিতার নাম: জনাঙ্গন বিশ্বাস বাড়ির নং : n0042 বয়স : 33 লিঙ্গ : পুরুষ	NHW1497783 ফটো উপলব্ধ	123 নাম : নিরঞ্জন বিশ্বাস পিতার নাম: কিশোরীমোহন বিশ্বাস বাড়ির নং : n0043 বয়স : 86 লিঙ্গ : পুরুষ	WB/11/070/078610 ফটো উপলব্ধ
124 নাম : প্রভঞ্জন বিশ্বাস পিতার নাম: কিশোরীমোহন বিশ্বাস বাড়ির নং : n0043 বয়স : 59 লিঙ্গ : পুরুষ	NHW2745610 ফটো উপলব্ধ	125 নাম : সরস্বতী বিশ্বাস স্বামীর নাম: প্রভঞ্জন বিশ্বাস বাড়ির নং : n0043 বয়স : 32 লিঙ্গ : মহিলা	NHW1817097 ফটো উপলব্ধ	126 নাম : গীতা বিশ্বাস স্বামীর নাম: নিরাজ্ঞন বিশ্বাস বাড়ির নং : n0043 বয়স : 45 লিঙ্গ : মহিলা	GMY2034197 ফটো উপলব্ধ
127 নাম : রেণুবালা বিশ্বাস স্বামীর নাম: ভুবনচন্দ্র বিশ্বাস বাড়ির নং : n0044 বয়স : 91 লিঙ্গ : মহিলা	WB/11/070/078500 ফটো উপলব্ধ	128 নাম : কানাইলাল বিশ্বাস পিতার নাম: ভুবনচন্দ্র বিশ্বাস বাড়ির নং : n0044 বয়স : 54 লিঙ্গ : পুরুষ	WB/11/070/078195 ফটো উপলব্ধ	129 নাম : অঞ্জনা শিকারী(বিশ্বাস) স্বামীর নাম: কানাইলাল বিশ্বাস বাড়ির নং : n0044 বয়স : 38 লিঙ্গ : মহিলা	NHW1712926 ফটো উপলব্ধ
130 নাম : অনিতা বিশ্বাস স্বামীর নাম: বলরাম বিশ্বাস বাড়ির নং : n0044 বয়স : 52 লিঙ্গ : মহিলা	NHW0219402 ফটো উপলব্ধ	131 নাম : শ্রীদাম বিশ্বাস পিতার নাম: ভুবনচন্দ্র বিশ্বাস বাড়ির নং : n0044 বয়স : 50 লিঙ্গ : পুরুষ	WB/11/070/078691 ফটো উপলব্ধ	132 নাম : উল্লতি বিশ্বাস স্বামীর নাম: শ্রীদাম বিশ্বাস বাড়ির নং : n0044 বয়স : 40 লিঙ্গ : মহিলা	GMY2471019 ফটো উপলব্ধ
133 নাম : সুবল বিশ্বাস পিতার নাম: ভুবন চন্দ্র বিশ্বাস বাড়ির নং : n0044 বয়স : 46 লিঙ্গ : পুরুষ	GMY1740836 ফটো উপলব্ধ	134 নাম : মধু মঙ্গল বিশ্বাস পিতার নাম: ভুবন চন্দ্র বিশ্বাস বাড়ির নং : n0044 বয়স : 46 লিঙ্গ : পুরুষ	NHW1236728 ফটো উপলব্ধ	135 নাম : বসুদাম বিশ্বাস পিতার নাম: ভুবন চন্দ্র বিশ্বাস বাড়ির নং : n0044 বয়স : 39 লিঙ্গ : পুরুষ	GMY2280394 ফটো উপলব্ধ
136 নাম : অমর বিশ্বাস পিতার নাম: ভুবন বিশ্বাস বাড়ির নং : n0044 বয়স : 38 লিঙ্গ : পুরুষ	NHW0219428 ফটো উপলব্ধ	137 নাম : বাসনা বিশ্বাস স্বামীর নাম: শ্রীমোহন বিশ্বাস বাড়ির নং : n0047 বয়স : 96 লিঙ্গ : মহিলা	WB/11/070/078326 ফটো উপলব্ধ	138 নাম : অমল বিশ্বাস পিতার নাম: শ্রীমোহন বিশ্বাস বাড়ির নং : n0047 বয়স : 55 লিঙ্গ : পুরুষ	WB/11/070/078369 ফটো উপলব্ধ
139 নাম : সুনীতি বিশ্বাস স্বামীর নাম: অমল বিশ্বাস বাড়ির নং : n0047 বয়স : 53 লিঙ্গ : মহিলা	WB/11/070/078158 ফটো উপলব্ধ	140 নাম : রীতা বিশ্বাস পিতার নাম: অমল বিশ্বাস বাড়ির নং : n0047 বয়স : 31 লিঙ্গ : মহিলা	NHW1589555 ফটো উপলব্ধ	141 নাম : ভবানী বিশ্বাস স্বামীর নাম: কিরণ বিশ্বাস বাড়ির নং : n0048 বয়স : 78 লিঙ্গ : মহিলা	NHW2211779 ফটো উপলব্ধ
142 নাম : অনঙ্গ বিশ্বাস পিতার নাম: কিশোরী মোহন বিশ্বাস বাড়ির নং : n0048 বয়স : 46 লিঙ্গ : পুরুষ	GMY2470664 ফটো উপলব্ধ	143 নাম : পাপিয়া বিশ্বাস স্বামীর নাম: অনঙ্গ বিশ্বাস বাড়ির নং : n0048 বয়স : 33 লিঙ্গ : মহিলা	NHW1589563 ফটো উপলব্ধ	144 নাম : মমতা বিশ্বাস স্বামীর নাম: সুকুমার বিশ্বাস বাড়ির নং : n0057 বয়স : 56 লিঙ্গ : মহিলা	WB/11/070/078410 ফটো উপলব্ধ
145 নাম : সুকুমার বিশ্বাস পিতার নাম: সুনীল বিশ্বাস বাড়ির নং : n0058 বয়স : 63 লিঙ্গ : পুরুষ	WB/11/070/078192 ফটো উপলব্ধ	146 নাম : সুজিত বিশ্বাস পিতার নাম: সুকুমার বিশ্বাস বাড়ির নং : n0058 বয়স : 36 লিঙ্গ : পুরুষ	NHW1236652 ফটো উপলব্ধ	147 নাম : আরতী মজুমদার স্বামীর নাম: হুমুচাঁদ মজুমদার বাড়ির নং : n0058 বয়স : 79 লিঙ্গ : মহিলা	GMY2231959 ফটো উপলব্ধ
148 নাম : নিরঞ্জন মজুমদার মায়ের নাম: আরতী মজুমদার বাড়ির নং : মহিষা খোলা বয়স : 44 লিঙ্গ : পুরুষ	GMY2726305 ফটো উপলব্ধ	149 নাম : কাকলী সরকার(মজুমদার) স্বামীর নাম: নিরঞ্জন মজুমদার বাড়ির নং : মহিষা খোলা বয়স : 39 লিঙ্গ : মহিলা	NHW1911015 ফটো উপলব্ধ	150 নাম : সম্রাটি বিশ্বাস পিতার নাম: সুকুমার বিশ্বাস বাড়ির নং : n0058 বয়স : 29 লিঙ্গ : পুরুষ	NHW1817246 ফটো উপলব্ধ



151 নাম : প্রতিমা বিশ্বাস স্বামীর নাম: জয়দেব বিশ্বাস বাড়ির নং : n0065 বয়স : 61 লিঙ্গ : মহিলা	WB/11/070/078267	152 নাম : প্রমিলা বিশ্বাস স্বামীর নাম: সুবলচন্দ্র বিশ্বাস বাড়ির নং : n0074 বয়স : 66 লিঙ্গ : মহিলা	GMY2458164	153 নাম : তাপস বিশ্বাস পিতার নাম: সুবলচন্দ্র বিশ্বাস বাড়ির নং : n0074 বয়স : 46 লিঙ্গ : পুরুষ	GMY2278067
154 নাম : সুকুমার বিশ্বাস পিতার নাম: সুবল চন্দ্র বিশ্বাস বাড়ির নং : n0074 বয়স : 45 লিঙ্গ : পুরুষ	NHW2211928	155 নাম : নীলিমা বিশ্বাস স্বামীর নাম: সুকুমার বিশ্বাস বাড়ির নং : n0074 বয়স : 34 লিঙ্গ : মহিলা	NHW1473040	156 নাম : অনপকুমার বিশ্বাস পিতার নাম: অনিল বিশ্বাস বাড়ির নং : n0074 বয়স : 51 লিঙ্গ : পুরুষ	WB/11/070/078278
157 নাম : সুজয় বিশ্বাস পিতার নাম: জয়দেব বিশ্বাস বাড়ির নং : n0074 বয়স : 41 লিঙ্গ : পুরুষ	GMY2278075	158 নাম : অজিতকুমার বিশ্বাস পিতার নাম: প্রাণকৃষ্ণ বিশ্বাস বাড়ির নং : n0076 বয়স : 75 লিঙ্গ : পুরুষ	WB/11/070/078057	159 নাম : কৌশল্যা বিশ্বাস স্বামীর নাম: অজিতকুমার বিশ্বাস বাড়ির নং : n0076 বয়স : 69 লিঙ্গ : মহিলা	WB/11/070/078173
160 নাম : কৃশান বিশ্বাস পিতার নাম: অজিত কুমার বিশ্বাস বাড়ির নং : n0076 বয়স : 31 লিঙ্গ : পুরুষ	NHW1589357	161 নাম : পরেশ বিশ্বাস পিতার নাম: কিরণ বিশ্বাস বাড়ির নং : n0081 বয়স : 53 লিঙ্গ : পুরুষ	WB/11/070/078075	162 নাম : মিনুরানী বিশ্বাস স্বামীর নাম: পরেশ বিশ্বাস বাড়ির নং : n0081 বয়স : 44 লিঙ্গ : মহিলা	GMY2599884
163 নাম : কানন বিশ্বাস স্বামীর নাম: নিত্যানন্দ বিশ্বাস বাড়ির নং : n0087 বয়স : 56 লিঙ্গ : মহিলা	WB/11/070/078235	164 নাম : অভিজিৎ বিশ্বাস পিতার নাম: নিত্যানন্দ বিশ্বাস বাড়ির নং : n0087 বয়স : 39 লিঙ্গ : পুরুষ	NHW0218594	165 নাম : বিশ্বজিৎ বিশ্বাস পিতার নাম: নিত্যানন্দ বিশ্বাস বাড়ির নং : n0087 বয়স : 35 লিঙ্গ : পুরুষ	NHW1236579
166 নাম : সন্ধ্যা বিশ্বাস স্বামীর নাম: সতীশ বিশ্বাস বাড়ির নং : n0106 বয়স : 63 লিঙ্গ : মহিলা	WB/11/070/078259	167 নাম : স্বপন বিশ্বাস পিতার নাম: সতীশ বিশ্বাস বাড়ির নং : n0106 বয়স : 42 লিঙ্গ : পুরুষ	GMY2278281	168 নাম : নমিতা বিশ্বাস স্বামীর নাম: স্বপন বিশ্বাস বাড়ির নং : n0106 বয়স : 39 লিঙ্গ : মহিলা	NHW0218859
169 নাম : শান্তি বিশ্বাস পিতার নাম: সতীশ বিশ্বাস বাড়ির নং : n0106 বয়স : 36 লিঙ্গ : পুরুষ	NHW1497791	170 নাম : গণেশ বিশ্বাস পিতার নাম: প্রফুল্ল বিশ্বাস বাড়ির নং : n0106 বয়স : 53 লিঙ্গ : পুরুষ	WB/11/070/078224	171 নাম : মমতা বিশ্বাস স্বামীর নাম: গণেশ বিশ্বাস বাড়ির নং : n0106 বয়স : 50 লিঙ্গ : মহিলা	GMY2600112
172 নাম : রাকেশ বিশ্বাস পিতার নাম: গণেশ বিশ্বাস বাড়ির নং : n0106 বয়স : 29 লিঙ্গ : পুরুষ	NHW1817238	173 নাম : সর্বেশ্বর বিশ্বাস পিতার নাম: সতীশ বিশ্বাস বাড়ির নং : n0107 বয়স : 56 লিঙ্গ : পুরুষ	WB/11/070/078693	174 নাম : সুচিত্রা বিশ্বাস স্বামীর নাম: সর্বেশ্বর বিশ্বাস বাড়ির নং : n0107 বয়স : 51 লিঙ্গ : মহিলা	WB/11/070/078343
175 নাম : সমীরন বিশ্বাস পিতার নাম: সর্বেশ্বর বিশ্বাস বাড়ির নং : n0107 বয়স : 31 লিঙ্গ : পুরুষ	NHW1589142	176 নাম : আনন্দ বিশ্বাস পিতার নাম: রামদাস বিশ্বাস বাড়ির নং : n0109 বয়স : 56 লিঙ্গ : পুরুষ	NHW2212033	177 নাম : অর্চনা বিশ্বাস স্বামীর নাম: আনন্দ বিশ্বাস বাড়ির নং : n0109 বয়স : 51 লিঙ্গ : মহিলা	NHW2212116
178 নাম : রবীন্দ্রনাথ বিশ্বাস পিতার নাম: রামদাস বিশ্বাস বাড়ির নং : n0109 বয়স : 48 লিঙ্গ : পুরুষ	GMY2034098	179 নাম : গোবিন্দ বিশ্বাস পিতার নাম: রামদাস বিশ্বাস বাড়ির নং : n0109 বয়স : 42 লিঙ্গ : পুরুষ	GMY2278091	180 নাম : উপেন্দ্রনাথ বিশ্বাস পিতার নাম: যোগেশ্বর বিশ্বাস বাড়ির নং : n0110 বয়স : 81 লিঙ্গ : পুরুষ	WB/11/070/078001



181 নাম : সুবাসনা বিশ্বাস স্বামীর নাম: উপেন্দ্রনাথ বিশ্বাস বাড়ির নং : n0110 বয়স : 76 লিঙ্গ : মহিলা	WB/11/070/078472	182 নাম : সুশান্ত বিশ্বাস পিতার নাম: উপেন্দ্রনাথ বিশ্বাস বাড়ির নং : n0110 বয়স : 45 লিঙ্গ : পুরুষ	NHW2212199	183 নাম : অপর্ণা বিশ্বাস স্বামীর নাম: সুশান্ত বিশ্বাস বাড়ির নং : n0110 বয়স : 42 লিঙ্গ : মহিলা	GMY1739689
184 নাম : আশুতোষ বিশ্বাস পিতার নাম: মনুখ বিশ্বাস বাড়ির নং : n0112 বয়স : 60 লিঙ্গ : পুরুষ	GMY0160168	185 নাম : সুদেব বিশ্বাস পিতার নাম: আশুতোষ বিশ্বাস বাড়ির নং : n0112 বয়স : 41 লিঙ্গ : পুরুষ	GMY2278117	186 নাম : চঞ্চলা সরকার স্বামীর নাম: গোবিন্দ সরকার বাড়ির নং : n0025 বয়স : 59 লিঙ্গ : মহিলা	WB/11/070/078603
187 নাম : অমৃত বিশ্বাস পিতার নাম: জয়দেব বিশ্বাস বাড়ির নং : n0262 বয়স : 32 লিঙ্গ : পুরুষ	NHW1498211	188 নাম : রমেন বিশ্বাস পিতার নাম: রবীন্দ্রনাথ বিশ্বাস বাড়ির নং : n0260 বয়স : 34 লিঙ্গ : পুরুষ	NHW1712793	189 নাম : মায়ী বিশ্বাস পিতার নাম: মনোন্দ বিশ্বাস বাড়ির নং : n0259 বয়স : 35 লিঙ্গ : মহিলা	NHW1712728
190 নাম : পাপিয়া বিশ্বাস স্বামীর নাম: রবীন্দ্রনাথ বিশ্বাস বাড়ির নং : n0256 বয়স : 36 লিঙ্গ : মহিলা	NHW1349901	191 নাম : বিশ্বজিৎ বিশ্বাস পিতার নাম: সন্তোষ বিশ্বাস বাড়ির নং : n0246 বয়স : 30 লিঙ্গ : পুরুষ	NHW1790146	192 নাম : সঞ্জয় কুমার বিশ্বাস পিতার নাম: সন্তোষ বিশ্বাস বাড়ির নং : n0246 বয়স : 32 লিঙ্গ : পুরুষ	NHW1712645
193 নাম : সন্তোষ বিশ্বাস পিতার নাম: আদ্যনাথ বিশ্বাস বাড়ির নং : n0246 বয়স : 67 লিঙ্গ : পুরুষ	LPG1762889	194 নাম : অর্চনা বিশ্বাস স্বামীর নাম: গোবিন্দ চন্দ্র বিশ্বাস বাড়ির নং : n0230 বয়স : 40 লিঙ্গ : মহিলা	GMY2291763	195 নাম : গোবিন্দ চন্দ্র বিশ্বাস পিতার নাম: গঙ্গাচরন বিশ্বাস বাড়ির নং : n0230 বয়স : 46 লিঙ্গ : পুরুষ	GMY2231520
196 নাম : শেফালী বিশ্বাস স্বামীর নাম: নীলকমল বিশ্বাস বাড়ির নং : n0224 বয়স : 43 লিঙ্গ : মহিলা	GMY2600054	197 নাম : নীলকমল বিশ্বাস পিতার নাম: নিমাই চাঁদ বিশ্বাস বাড়ির নং : n0224 বয়স : 49 লিঙ্গ : পুরুষ	GMY2471092	198 নাম : কমলা বিশ্বাস স্বামীর নাম: সুবল বিশ্বাস বাড়ির নং : n0223 বয়স : 63 লিঙ্গ : মহিলা	GMY2560662
199 নাম : নুপেন বিশ্বাস পিতার নাম: পঞ্চানন বিশ্বাস বাড়ির নং : n0140 বয়স : 39 লিঙ্গ : পুরুষ	NHW1497841	200 নাম : দেবী বিশ্বাস(মন্ডল) স্বামীর নাম: নুপেন বিশ্বাস বাড়ির নং : n0140 বয়স : 38 লিঙ্গ : মহিলা	NHW1712934	201 নাম : সুধিরকুমার বিশ্বাস পিতার নাম: পাষণ বিশ্বাস বাড়ির নং : n0143 বয়স : 61 লিঙ্গ : পুরুষ	WB/11/070/078188
202 নাম : অরুণা বিশ্বাস স্বামীর নাম: সুধীর বিশ্বাস বাড়ির নং : n0143 বয়স : 56 লিঙ্গ : মহিলা	WB/11/070/078332	203 নাম : সৃজিত বিশ্বাস পিতার নাম: সুধীর বিশ্বাস বাড়ির নং : n0143 বয়স : 30 লিঙ্গ : পুরুষ	NHW1817014	204 নাম : হিরনী বালা বিশ্বাস স্বামীর নাম: পরান বিশ্বাস বাড়ির নং : n0146 বয়স : 72 লিঙ্গ : মহিলা	GMY2278182
205 নাম : হরিশঙ্কর বিশ্বাস পিতার নাম: কাশীনাথ বিশ্বাস বাড়ির নং : n0156 বয়স : 42 লিঙ্গ : পুরুষ	GMY2077055	206 নাম : গোবিন্দ বিশ্বাস পিতার নাম: কাশীনাথ বিশ্বাস বাড়ির নং : n0156 বয়স : 43 লিঙ্গ : পুরুষ	NHW1322726	207 নাম : আনন্দ মণ্ডল পিতার নাম: রামকৃষ্ণ মণ্ডল বাড়ির নং : এন0094 বয়স : 86 লিঙ্গ : পুরুষ	NHW2677763
208 নাম : শ্রীমতি মণ্ডল স্বামীর নাম: আনন্দ মণ্ডল বাড়ির নং : এন0094 বয়স : 71 লিঙ্গ : মহিলা	NHW2677755	209 নাম : সঞ্জীত মন্ডল পিতার নাম: আনন্দ মন্ডল বাড়ির নং : এন0094 বয়স : 44 লিঙ্গ : পুরুষ	NHW2677771	210 নাম : রঞ্জিত মন্ডল পিতার নাম: আনন্দ মন্ডল বাড়ির নং : এন0094 বয়স : 42 লিঙ্গ : পুরুষ	GMY2226546

211 নাম : অর্পিতা বিশ্বাস স্বামীর নাম: গোবিন্দ বিশ্বাস বাড়ির নং : n0156 বয়স : 31 লিঙ্গ : মহিলা	NHW1589167 ফটো উপলব্ধ	212 নাম : বিথীকা স্বামীর নাম: সুদীপ্ত মণ্ডল বাড়ির নং : এন0094 বয়স : 31 লিঙ্গ : মহিলা	NHW1969229 ফটো উপলব্ধ	213 নাম : রমনীকান্ত বিশ্বাস পিতার নাম: রাইমোহন বিশ্বাস বাড়ির নং : n0163 বয়স : 70 লিঙ্গ : পুরুষ	NHW2767887 ফটো উপলব্ধ
214 নাম : শতবালা বিশ্বাস স্বামীর নাম: রমনী বিশ্বাস বাড়ির নং : n0163 বয়স : 60 লিঙ্গ : মহিলা	NHW2767861 ফটো উপলব্ধ	215 নাম : রনজিত বিশ্বাস পিতার নাম: রমনী কান্ত বিশ্বাস বাড়ির নং : n0163 বয়স : 41 লিঙ্গ : পুরুষ	GMY2278315 ফটো উপলব্ধ	216 নাম : সঞ্জিত বিশ্বাস পিতার নাম: রমনী কান্ত বিশ্বাস বাড়ির নং : n0163 বয়স : 40 লিঙ্গ : পুরুষ	GMY2470680 ফটো উপলব্ধ
217 নাম : শ্যামলীবালা বিশ্বাস স্বামীর নাম: হরিপদ বিশ্বাস বাড়ির নং : n0165 বয়স : 81 লিঙ্গ : মহিলা	WB/11/070/078333 ফটো উপলব্ধ	218 নাম : পরিমল বিশ্বাস পিতার নাম: হরিপদ বিশ্বাস বাড়ির নং : n0165 বয়স : 55 লিঙ্গ : পুরুষ	WB/11/070/078392 ফটো উপলব্ধ	219 নাম : সরস্বতী বিশ্বাস স্বামীর নাম: পরিমল বিশ্বাস বাড়ির নং : n0165 বয়স : 48 লিঙ্গ : মহিলা	GMY2034338 ফটো উপলব্ধ
220 নাম : আমোদী বিশ্বাস স্বামীর নাম: জীবনচন্দ্র বিশ্বাস বাড়ির নং : n0167 বয়স : 71 লিঙ্গ : মহিলা	WB/11/070/078179 ফটো উপলব্ধ	221 নাম : পরেশচন্দ্র বিশ্বাস পিতার নাম: ক্ষেত্রমোহন বিশ্বাস বাড়ির নং : n0167 বয়স : 66 লিঙ্গ : পুরুষ	WB/11/070/078489 ফটো উপলব্ধ	222 নাম : আশালতা বিশ্বাস স্বামীর নাম: সুরেশ বিশ্বাস বাড়ির নং : n0167 বয়স : 66 লিঙ্গ : মহিলা	WB/11/070/078180 ফটো উপলব্ধ
223 নাম : গীতারানী বিশ্বাস স্বামীর নাম: পরেশ বিশ্বাস বাড়ির নং : n0167 বয়স : 61 লিঙ্গ : মহিলা	WB/11/070/078182 ফটো উপলব্ধ	224 নাম : পরিতোষ বিশ্বাস পিতার নাম: পরেশ বিশ্বাস বাড়ির নং : n0167 বয়স : 39 লিঙ্গ : পুরুষ	GMY2471001 ফটো উপলব্ধ	225 নাম : প্রশান্ত বিশ্বাস পিতার নাম: পরেশ বিশ্বাস বাড়ির নং : n0167 বয়স : 35 লিঙ্গ : পুরুষ	NHW1236736 ফটো উপলব্ধ
226 নাম : তপন বিশ্বাস পিতার নাম: জীবন বিশ্বাস বাড়ির নং : n0167 বয়স : 44 লিঙ্গ : পুরুষ	NHW1589670 ফটো উপলব্ধ	227 নাম : চম্পা বিশ্বাস স্বামীর নাম: তপন বিশ্বাস বাড়ির নং : n0167 বয়স : 32 লিঙ্গ : মহিলা	NHW1589621 ফটো উপলব্ধ	228 নাম : বরুণ চন্দ্র বিশ্বাস পিতার নাম: জীবন বিশ্বাস বাড়ির নং : n0167 বয়স : 43 লিঙ্গ : পুরুষ	GMY2471027 ফটো উপলব্ধ
229 নাম : প্রমিলা বিশ্বাস স্বামীর নাম: বরুণ বিশ্বাস বাড়ির নং : n0167 বয়স : 36 লিঙ্গ : মহিলা	NHW1712801 ফটো উপলব্ধ	230 নাম : কৃষ্ণা বিশ্বাস স্বামীর নাম: গৌতম বিশ্বাস বাড়ির নং : n0022 বয়স : 36 লিঙ্গ : মহিলা	NHW1260694 ফটো উপলব্ধ	231 নাম : সুশান্ত বিশ্বাস পিতার নাম: গোরচাঁদ বিশ্বাস বাড়ির নং : n0185 বয়স : 45 লিঙ্গ : পুরুষ	GMY2560621 ফটো উপলব্ধ
232 নাম : অভিজিত বিশ্বাস পিতার নাম: অমতলাল বিশ্বাস বাড়ির নং : n0191 বয়স : 34 লিঙ্গ : পুরুষ	NHW1322775 ফটো উপলব্ধ	233 নাম : সুদেব বিশ্বাস পিতার নাম: সঞ্জয় বিশ্বাস বাড়ির নং : n0140 বয়স : 27 লিঙ্গ : পুরুষ	NHW2028686 ফটো উপলব্ধ	234 নাম : অচিন্ত বিশ্বাস পিতার নাম: জনার্দন বিশ্বাস বাড়ির নং : n0027 বয়স : 28 লিঙ্গ : পুরুষ	NHW2028546 ফটো উপলব্ধ
235 নাম : দুলালী মণ্ডল(বিশ্বাস) স্বামীর নাম: মধুসূদন বিশ্বাস বাড়ির নং : n0044 বয়স : 39 লিঙ্গ : মহিলা	GMY2792216 ফটো উপলব্ধ	236 নাম : আবতি বিশ্বাস স্বামীর নাম: বরেন্দ্রনাথ বিশ্বাস বাড়ির নং : n0048 বয়স : 31 লিঙ্গ : মহিলা	SRA1703032 ফটো উপলব্ধ	237 নাম : মিনি সরকার(বিশ্বাস) স্বামীর নাম: গোবিন্দ বিশ্বাস বাড়ির নং : n0109 বয়স : 29 লিঙ্গ : মহিলা	NHW2028827 ফটো উপলব্ধ
238 নাম : নবদীপ বিশ্বাস পিতার নাম: সুরেন বিশ্বাস বাড়ির নং : n0180 বয়স : 44 লিঙ্গ : পুরুষ	GMY2034320 ফটো উপলব্ধ	239 নাম : অপর্ণা বিশ্বাস স্বামীর নাম: নিতাই বিশ্বাস বাড়ির নং : n0180 বয়স : 42 লিঙ্গ : মহিলা	GMY2710267 ফটো উপলব্ধ	240 নাম : নিতাই বিশ্বাস পিতার নাম: সুরেন্দ্র বিশ্বাস বাড়ির নং : n0180 বয়স : 42 লিঙ্গ : পুরুষ	GMY2278265 ফটো উপলব্ধ



241 নাম : রুপালী বিশ্বাস স্বামীর নাম: নারায়ণ বিশ্বাস বাড়ির নং : n0180 বয়স : 46 লিঙ্গ : মহিলা	GMY2034296 ফটো উপলব্ধ	242 নাম : নারায়ণ বিশ্বাস পিতার নাম: সুরেন্দ্র বিশ্বাস বাড়ির নং : n0180 বয়স : 53 লিঙ্গ : পুরুষ	WB/11/070/078648 ফটো উপলব্ধ	243 নাম : সুকমল বিশ্বাস পিতার নাম: সুরেন্দ্র নাথ বিশ্বাস বাড়ির নং : n0180 বয়স : 39 লিঙ্গ : পুরুষ	GMY2470672 ফটো উপলব্ধ
244 নাম : রেণুবালা বিশ্বাস স্বামীর নাম: সুরেন্দ্র নাথ বিশ্বাস বাড়ির নং : n0180 বয়স : 91 লিঙ্গ : মহিলা	WB/11/070/078393 ফটো উপলব্ধ	245 নাম : অভিজিৎ বিশ্বাস পিতার নাম: অজিত কুমার বিশ্বাস বাড়ির নং : n0179 বয়স : 38 লিঙ্গ : পুরুষ	GMY2709996 ফটো উপলব্ধ	246 নাম : সমীরণ বিশ্বাস পিতার নাম: অজিত কুমার বিশ্বাস বাড়ির নং : n0179 বয়স : 41 লিঙ্গ : পুরুষ	GMY2278026 ফটো উপলব্ধ
247 নাম : অজিতকুমার বিশ্বাস পিতার নাম: অনুকুল বিশ্বাস বাড়ির নং : n0179 বয়স : 66 লিঙ্গ : পুরুষ	WB/11/070/078573 ফটো উপলব্ধ	248 নাম : অর্চনা বিশ্বাস স্বামীর নাম: অনূপ বিশ্বাস বাড়ির নং : n0178 বয়স : 46 লিঙ্গ : মহিলা	GMY2278042 ফটো উপলব্ধ	249 নাম : দীপান্তিকা বিশ্বাস স্বামীর নাম: অসীম কুমার বিশ্বাস বাড়ির নং : n0178 বয়স : 49 লিঙ্গ : মহিলা	GMY2560548 ফটো উপলব্ধ
250 নাম : অসীম কুমার বিশ্বাস পিতার নাম: অনিল বিশ্বাস বাড়ির নং : n0178 বয়স : 56 লিঙ্গ : পুরুষ	NHW2211936 ফটো উপলব্ধ	251 নাম : অর্চনা বিশ্বাস স্বামীর নাম: সুরত বিশ্বাস বাড়ির নং : n0177 বয়স : 46 লিঙ্গ : মহিলা	GMY2034056 ফটো উপলব্ধ	252 নাম : সুরত বিশ্বাস পিতার নাম: অনুকুল বিশ্বাস বাড়ির নং : n0177 বয়স : 56 লিঙ্গ : পুরুষ	NHW2211902 ফটো উপলব্ধ
253 নাম : সুমিত্রা বিশ্বাস পিতার নাম: অনুকুল বিশ্বাস বাড়ির নং : n0177 বয়স : 59 লিঙ্গ : মহিলা	WB/11/070/078064 ফটো উপলব্ধ	254 নাম : পূর্ণেন্দু শেখর বিশ্বাস পিতার নাম: অনুকুল বিশ্বাস বাড়ির নং : n0176 বয়স : 76 লিঙ্গ : পুরুষ	NHW2212058 ফটো উপলব্ধ	255 নাম : দুর্গা বিশ্বাস স্বামীর নাম: সদানন্দ বিশ্বাস বাড়ির নং : n0173 বয়স : 41 লিঙ্গ : মহিলা	NHW0219535 ফটো উপলব্ধ
256 নাম : সদানন্দ বিশ্বাস পিতার নাম: সুরেন্দ্র বিশ্বাস বাড়ির নং : n0173 বয়স : 56 লিঙ্গ : পুরুষ	WB/11/070/078626 ফটো উপলব্ধ	257 নাম : কল্যাণী বিশ্বাস স্বামীর নাম: মনীন্দ্র বিশ্বাস বাড়ির নং : n0173 বয়স : 54 লিঙ্গ : মহিলা	WB/11/070/078368 ফটো উপলব্ধ	258 নাম : সুবল বিশ্বাস পিতার নাম: সীতানাত বিশ্বাস বাড়ির নং : n0223 বয়স : 71 লিঙ্গ : পুরুষ	WB/11/070/180152 ফটো উপলব্ধ
259 নাম : মীরা বিশ্বাস স্বামীর নাম: দিলীপ বিশ্বাস বাড়ির নং : এন 0270 বয়স : 53 লিঙ্গ : মহিলা	NHW2765477 ফটো উপলব্ধ	260 নাম : দিলীপ বিশ্বাস পিতার নাম: হরপদ বিশ্বাস বাড়ির নং : এন 070 বয়স : 61 লিঙ্গ : পুরুষ	NHW2768315 ফটো উপলব্ধ	261 নাম : রাসুদেব বিশ্বাস পিতার নাম: বিদ্যাধর বিশ্বাস বাড়ির নং : n0203 বয়স : 52 লিঙ্গ : পুরুষ	GMY0017483 ফটো উপলব্ধ
262 নাম : নিতাই কুমার বিশ্বাস পিতার নাম: কিরন বিশ্বাস বাড়ির নং : n0198 বয়স : 50 লিঙ্গ : পুরুষ	WB/11/070/1803507 ফটো উপলব্ধ	263 নাম : শিউলী বিশ্বাস স্বামীর নাম: খোকন বিশ্বাস বাড়ির নং : n0198 বয়স : 40 লিঙ্গ : মহিলা	NHW1712819 ফটো উপলব্ধ	264 নাম : খোকন বিশ্বাস পিতার নাম: কিরন বিশ্বাস বাড়ির নং : n0198 বয়স : 57 লিঙ্গ : পুরুষ	NHW1497957 ফটো উপলব্ধ
265 নাম : র্না বিশ্বাস স্বামীর নাম: অসীমা বিশ্বাস বাড়ির নং : n0192 বয়স : 42 লিঙ্গ : মহিলা	NHW0218313 ফটো উপলব্ধ	266 নাম : অসীম বিশ্বাস পিতার নাম: নিমচাঁদ বিশ্বাস বাড়ির নং : n0192 বয়স : 45 লিঙ্গ : পুরুষ	WB/11/070/078568 ফটো উপলব্ধ	267 নাম : সুপ্রীয়া বিশ্বাস স্বামীর নাম: বিভূতী বিশ্বাস বাড়ির নং : n0191 বয়স : 44 লিঙ্গ : মহিলা	GMY2710085 ফটো উপলব্ধ
268 নাম : রীনা বিশ্বাস স্বামীর নাম: অমৃত বিশ্বাস বাড়ির নং : n0191 বয়স : 52 লিঙ্গ : মহিলা	WB/11/070/078227 ফটো উপলব্ধ	269 নাম : জ্যোৎস্না বিশ্বাস স্বামীর নাম: অজিত কুমার বিশ্বাস বাড়ির নং : n0191 বয়স : 56 লিঙ্গ : মহিলা	WB/11/070/078169 ফটো উপলব্ধ	270 নাম : অজিত কুমার বিশ্বাস পিতার নাম: গয়ানাথ বিশ্বাস বাড়ির নং : n0191 বয়স : 68 লিঙ্গ : পুরুষ	NHW2211910 ফটো উপলব্ধ

271	NHW1817105	ফটো উপলব্ধ	272	GMV2278224	ফটো উপলব্ধ	273	WB/09/069/522111	ফটো উপলব্ধ
নাম : সজাতা বিশ্বাস পিতার নাম: সুশান্ত বিশ্বাস বাড়ির নং : n0185 বয়স : 29 লিঙ্গ : মহিলা			নাম : ছায়া বিশ্বাস স্বামীর নাম: সুশান্ত বিশ্বাস বাড়ির নং : n0185 বয়স : 53 লিঙ্গ : মহিলা			নাম : বেদনা বিশ্বাস স্বামীর নাম: গোরচাঁদ বিশ্বাস বাড়ির নং : n0185 বয়স : 69 লিঙ্গ : মহিলা		
274	GMV2470979	ফটো উপলব্ধ	275	WB/11/070/078588	ফটো উপলব্ধ	276	NHW1712751	ফটো উপলব্ধ
নাম : কাঞ্চনি বিশ্বাস স্বামীর নাম: প্রদীপ বিশ্বাস বাড়ির নং : n0182 বয়স : 40 লিঙ্গ : মহিলা			নাম : সুনীতা মণ্ডল স্বামীর নাম: কালীপদ মণ্ডল বাড়ির নং : n0182 বয়স : 61 লিঙ্গ : মহিলা			নাম : লিপিকা বিশ্বাস স্বামীর নাম: শুভঙ্কর বিশ্বাস বাড়ির নং : n0180 বয়স : 31 লিঙ্গ : মহিলা		
277	NHW1497809	ফটো উপলব্ধ	278	NHW0219204	ফটো উপলব্ধ	279	NHW1236686	ফটো উপলব্ধ
নাম : শুভঙ্কর বিশ্বাস পিতার নাম: সুরেন্দ্রনাথ বিশ্বাস বাড়ির নং : n0180 বয়স : 34 লিঙ্গ : পুরুষ			নাম : মনিকা রায় বিশ্বাস স্বামীর নাম: নবদ্বীপ বিশ্বাস বাড়ির নং : n0180 বয়স : 37 লিঙ্গ : মহিলা			নাম : বর্নালী বিশ্বাস স্বামীর নাম: পল্টন বিশ্বাস বাড়ির নং : n0180 বয়স : 38 লিঙ্গ : মহিলা		
280	NHW0219212	ফটো উপলব্ধ	281	NHW1424316	ফটো উপলব্ধ	282	NHW1497908	ফটো উপলব্ধ
নাম : সুমিত্রা বিশ্বাস স্বামীর নাম: নারায়ন বিশ্বাস বাড়ির নং : n0180 বয়স : 38 লিঙ্গ : মহিলা			নাম : নির্মালা বিশ্বাস স্বামীর নাম: পঞ্চগনন বিশ্বাস বাড়ির নং : n0140 বয়স : 57 লিঙ্গ : মহিলা			নাম : দিপালী বিশ্বাস (সরকার) স্বামীর নাম: সুবোধ বিশ্বাস বাড়ির নং : n0140 বয়স : 41 লিঙ্গ : মহিলা		
283	NHW2785640	ফটো উপলব্ধ	284	NHW2607273	ফটো উপলব্ধ	285	NHW2607265	ফটো উপলব্ধ
নাম : সুবোধ বিশ্বাস পিতার নাম: সন্তোষ বিশ্বাস বাড়ির নং : n0140 বয়স : 56 লিঙ্গ : পুরুষ			নাম : অঞ্জনা বিশ্বাস স্বামীর নাম: সনজিত বিশ্বাস বাড়ির নং : n0140 বয়স : 54 লিঙ্গ : মহিলা			নাম : সন্জিত বিশ্বাস পিতার নাম: সন্তোষ বিশ্বাস বাড়ির নং : n0140 বয়স : 66 লিঙ্গ : পুরুষ		
286	NHW1712892	ফটো উপলব্ধ	287	NHW1497767	ফটো উপলব্ধ	288	NHW1322676	ফটো উপলব্ধ
নাম : অঞ্জনা বিশ্বাস স্বামীর নাম: রনজিত বিশ্বাস বাড়ির নং : n0139 বয়স : 31 লিঙ্গ : মহিলা			নাম : সুমিতা দরানী স্বামীর নাম: সুব্রত দরানী বাড়ির নং : n0139 বয়স : 33 লিঙ্গ : মহিলা			নাম : মিকু বিশ্বাস পিতার নাম: রামানন্দ বিশ্বাস বাড়ির নং : n0139 বয়স : 34 লিঙ্গ : পুরুষ		
289	NHW1424175	ফটো উপলব্ধ	290	NHW2211829	ফটো উপলব্ধ	291	GMV2277986	ফটো উপলব্ধ
নাম : পিকু বিশ্বাস পিতার নাম: রামানন্দ বিশ্বাস বাড়ির নং : n0139 বয়স : 38 লিঙ্গ : পুরুষ			নাম : শুরুরা বিশ্বাস স্বামীর নাম: রামানন্দ বিশ্বাস বাড়ির নং : n0139 বয়স : 60 লিঙ্গ : মহিলা			নাম : রামানন্দ বিশ্বাস পিতার নাম: শরৎ বিশ্বাস বাড়ির নং : n0139 বয়স : 66 লিঙ্গ : পুরুষ		
292	NHW1322668	ফটো উপলব্ধ	293	WB/11/070/078661	ফটো উপলব্ধ	294	NHW1589688	ফটো উপলব্ধ
নাম : আনন্দ বিশ্বাস পিতার নাম: সুরেশ চন্দ্র বিশ্বাস বাড়ির নং : n0137 বয়স : 37 লিঙ্গ : পুরুষ			নাম : সুরেশচন্দ্র বিশ্বাস পিতার নাম: মনমোহন বিশ্বাস বাড়ির নং : n0137 বয়স : 71 লিঙ্গ : পুরুষ			নাম : প্রিয়া বিশ্বাস পিতার নাম: হরেন্দ্রনাথ বিশ্বাস বাড়ির নং : n0116 বয়স : 31 লিঙ্গ : মহিলা		
295	WB/11/070/078540	ফটো উপলব্ধ	296	NHW1322619	ফটো উপলব্ধ	297	NHW0219105	ফটো উপলব্ধ
নাম : হরেন্দ্রনাথ বিশ্বাস পিতার নাম: জিতেন্দ্র বিশ্বাস বাড়ির নং : n0116 বয়স : 65 লিঙ্গ : পুরুষ			নাম : চিরঞ্জিত বিশ্বাস পিতার নাম: নিরঞ্জন বিশ্বাস বাড়ির নং : n0116 বয়স : 35 লিঙ্গ : পুরুষ			নাম : বিপ্লব বিশ্বাস পিতার নাম: নিরঞ্জন বিশ্বাস বাড়ির নং : n0116 বয়স : 37 লিঙ্গ : পুরুষ		
298	WB/11/070/0180378	ফটো উপলব্ধ	299	GMV2278240	ফটো উপলব্ধ	300	NHW1322601	ফটো উপলব্ধ
নাম : চিনু বিশ্বাস স্বামীর নাম: নিরঞ্জন বিশ্বাস বাড়ির নং : n0116 বয়স : 60 লিঙ্গ : মহিলা			নাম : নিরঞ্জন বিশ্বাস পিতার নাম: জিতেন্দ্র নাথ বিশ্বাস বাড়ির নং : n0116 বয়স : 70 লিঙ্গ : পুরুষ			নাম : কৃষ্ণ বিশ্বাস পিতার নাম: অমূল্য বিশ্বাস বাড়ির নং : n0115 বয়স : 36 লিঙ্গ : পুরুষ		



301 নাম : সবিতা বিশ্বাস স্বামীর নাম: অঙ্গদ বিশ্বাস বাড়ির নং : n0115 বয়স : 38 লিঙ্গ : মহিলা	NHW0218024 ফটো উপলব্ধ	302 নাম : অঙ্গদ বিশ্বাস পিতার নাম: অমূল্য বিশ্বাস বাড়ির নং : n0115 বয়স : 44 লিঙ্গ : পুরুষ	GMY2034072 ফটো উপলব্ধ	303 নাম : অঞ্জলি বিশ্বাস স্বামীর নাম: অখিল বিশ্বাস বাড়ির নং : n0115 বয়স : 43 লিঙ্গ : মহিলা	GMY2470896 ফটো উপলব্ধ
304 নাম : অখিল বিশ্বাস পিতার নাম: অমূল্য বিশ্বাস বাড়ির নং : n0115 বয়স : 52 লিঙ্গ : পুরুষ	WB/11/070/078178 ফটো উপলব্ধ	305 নাম : স্বর্ণবালা বিশ্বাস স্বামীর নাম: অমূল্য বিশ্বাস বাড়ির নং : n0115 বয়স : 71 লিঙ্গ : মহিলা	WB/11/070/078160 ফটো উপলব্ধ	306 নাম : অমূল্য বিশ্বাস পিতার নাম: সুধন্য বিশ্বাস বাড়ির নং : n0115 বয়স : 76 লিঙ্গ : পুরুষ	WB/11/070/078553 ফটো উপলব্ধ
307 নাম : অতনু বিশ্বাস পিতার নাম: অখিল বিশ্বাস বাড়ির নং : নং115 বয়স : 20 লিঙ্গ : পুরুষ	NHW2764322 ফটো উপলব্ধ	308 নাম : কনক বিশ্বাস পিতার নাম: গোবিন্দ বিশ্বাস বাড়ির নং : n0113 বয়স : 31 লিঙ্গ : পুরুষ	NHW1589266 ফটো উপলব্ধ	309 নাম : গুরুদাসী বিশ্বাস স্বামীর নাম: নিশিকান্ত বিশ্বাস বাড়ির নং : n0113 বয়স : 34 লিঙ্গ : মহিলা	NHW1322593 ফটো উপলব্ধ
310 নাম : নিশিকান্ত বিশ্বাস পিতার নাম: নিমাই বিশ্বাস বাড়ির নং : n0113 বয়স : 46 লিঙ্গ : পুরুষ	GMY2278216 ফটো উপলব্ধ	311 নাম : সাধন বিশ্বাস পিতার নাম: গোবিন্দ বিশ্বাস বাড়ির নং : n0113 বয়স : 36 লিঙ্গ : পুরুষ	NHW0219022 ফটো উপলব্ধ	312 নাম : চায়না বিশ্বাস স্বামীর নাম: গোবিন্দ বিশ্বাস বাড়ির নং : n0113 বয়স : 61 লিঙ্গ : মহিলা	WB/11/070/078289 ফটো উপলব্ধ
313 নাম : গোবিন্দ বিশ্বাস পিতার নাম: নিমাই বিশ্বাস বাড়ির নং : n0113 বয়স : 65 লিঙ্গ : পুরুষ	WB/11/070/078168 ফটো উপলব্ধ	314 নাম : টুম্পা বিশ্বাস স্বামীর নাম: সুজল বিশ্বাস বাড়ির নং : n0112 বয়স : 31 লিঙ্গ : মহিলা	NHW1589365 ফটো উপলব্ধ	315 নাম : রূপালী বিশ্বাস(মন্ডল) স্বামীর নাম: সুদেব বিশ্বাস বাড়ির নং : n0112 বয়স : 38 লিঙ্গ : মহিলা	GMY2600021 ফটো উপলব্ধ
316 নাম : রেখারাণী বিশ্বাস স্বামীর নাম: আশুদেব বিশ্বাস বাড়ির নং : n0112 বয়স : 55 লিঙ্গ : মহিলা	GMY0160176 ফটো উপলব্ধ	317 নাম : নব কুমার বৈদ্য পিতার নাম: সীধেশ্বর বৈদ্য বাড়ির নং : n0112 বয়স : 37 লিঙ্গ : পুরুষ	NHW1589530 ফটো উপলব্ধ	318 নাম : বুদ্ধিশ্বর বৈদ্য পিতার নাম: সীধেশ্বর বৈদ্য বাড়ির নং : n0112 বয়স : 61 লিঙ্গ : পুরুষ	NHW1589514 ফটো উপলব্ধ
319 নাম : ঝর্ণা বিশ্বাস স্বামীর নাম: কানাই বিশ্বাস বাড়ির নং : n0112 বয়স : 39 লিঙ্গ : মহিলা	GMY2599942 ফটো উপলব্ধ	320 নাম : কানাই বিশ্বাস পিতার নাম: মনাথ বিশ্বাস বাড়ির নং : n0112 বয়স : 51 লিঙ্গ : পুরুষ	WB/11/070/078479 ফটো উপলব্ধ	321 নাম : সুজল বিশ্বাস পিতার নাম: আশুতোষ বিশ্বাস বাড়ির নং : n0112 বয়স : 38 লিঙ্গ : পুরুষ	GMY2710283 ফটো উপলব্ধ
Q 322 নাম : রবীন্দ্রনাথ বিশ্বাস পিতার নাম: রমেন বিশ্বাস বাড়ির নং : বয়স : 55 লিঙ্গ : পুরুষ	NHW2098655 ফটো উপলব্ধ	323 নাম : পিংকী মন্ডল বিশ্বাস স্বামীর নাম: গোপাল চন্দ্র বিশ্বাস বাড়ির নং : n0110 বয়স : 34 লিঙ্গ : মহিলা	NHW1870559 ফটো উপলব্ধ	324 নাম : মিলন বিশ্বাস পিতার নাম: কানাই বিশ্বাস বাড়ির নং : n0303 বয়স : 26 লিঙ্গ : পুরুষ	NHW2098481 ফটো উপলব্ধ
325 নাম : বিউটি বিশ্বাস স্বামীর নাম: পরিতোষ বিশ্বাস বাড়ির নং : n0308 বয়স : 26 লিঙ্গ : মহিলা	NHW2098598 ফটো উপলব্ধ	326 নাম : অজয় বিশ্বাস পিতার নাম: গজেন্দ্রনাথ বিশ্বাস বাড়ির নং : n0309 বয়স : 27 লিঙ্গ : পুরুষ	NHW2098614 ফটো উপলব্ধ	327 নাম : গোপাল বিশ্বাস পিতার নাম: সাধু কুণ্ড বাড়ির নং : এন012 বয়স : 27 লিঙ্গ : পুরুষ	XUW2624435 ফটো উপলব্ধ
328 নাম : সন্ধ্যা বিশ্বাস স্বামীর নাম: উদ্ধাব বিশ্বাস বাড়ির নং : n0318 বয়স : 31 লিঙ্গ : মহিলা	NHW2034890 ফটো উপলব্ধ	329 নাম : নারায়ন চন্দ্র বিশ্বাস মায়ের নাম: কনকলতা বিশ্বাস বাড়ির নং : এন0025 বয়স : 51 লিঙ্গ : পুরুষ	NHW2148591 ফটো উপলব্ধ	330 নাম : টোটন বিশ্বাস পিতার নাম: নারায়ন বিশ্বাস বাড়ির নং : এন0180 বয়স : 25 লিঙ্গ : পুরুষ	NHW2148385 ফটো উপলব্ধ



331 নাম : প্রিয়াঙ্কা বিশ্বাস পিতার নাম: আনন্দ বিশ্বাস বাড়ির নং : এন0109 বয়স : 25 লিঙ্গ : মহিলা	NHW2148393 ফটো উপলব্ধ	332 নাম : স্বরূপা বিশ্বাস পিতার নাম: সুশান্ত বিশ্বাস বাড়ির নং : এন0110 বয়স : 25 লিঙ্গ : পুরুষ	NHW2148401 ফটো উপলব্ধ	333 নাম : অনামিকা বিশ্বাস পিতার নাম: অনুকুল চন্দ্র বিশ্বাস বাড়ির নং : এন0027 বয়স : 26 লিঙ্গ : মহিলা	NHW2163939 ফটো উপলব্ধ
334 নাম : কনকলতা বিশ্বাস স্বামীর নাম: সুধীর বিশ্বাস বাড়ির নং : এন0025 বয়স : 66 লিঙ্গ : মহিলা	NHW2148625 ফটো উপলব্ধ	335 নাম : সুনীতা বিশ্বাস স্বামীর নাম: তাপস বিশ্বাস বাড়ির নং : n0074 বয়স : 35 লিঙ্গ : মহিলা	NHW1424373 ফটো উপলব্ধ	336 নাম : রিংকু বিশ্বাস পিতার নাম: খোকন বিশ্বাস বাড়ির নং : এন0198 বয়স : 26 লিঙ্গ : মহিলা	NHW2148500 ফটো উপলব্ধ
337 নাম : সৌরভ মুখার্জী পিতার নাম: স্বপন মুখার্জী বাড়ির নং : এন0026 বয়স : 25 লিঙ্গ : পুরুষ	NHW2148526 ফটো উপলব্ধ	338 নাম : বুলটি বিশ্বাস পিতার নাম: পরেশ বিশ্বাস বাড়ির নং : এন0081 বয়স : 25 লিঙ্গ : মহিলা	NHW2163954 ফটো উপলব্ধ	339 নাম : আরতী বিশ্বাস পিতার নাম: অমল বিশ্বাস বাড়ির নং : এন0047 বয়স : 28 লিঙ্গ : মহিলা	NHW2163970 ফটো উপলব্ধ
340 নাম : উজ্জ্বল মন্ডল পিতার নাম: পরান মন্ডল বাড়ির নং : এন0025 বয়স : 32 লিঙ্গ : পুরুষ	NHW2148575 ফটো উপলব্ধ	341 নাম : সুব্রত বিশ্বাস পিতার নাম: সুধীর বিশ্বাস বাড়ির নং : এন0025 বয়স : 40 লিঙ্গ : পুরুষ	NHW2148583 ফটো উপলব্ধ	342 নাম : বাদল বিশ্বাস পিতার নাম: বাসুদেব বিশ্বাস বাড়ির নং : n0203 বয়স : 24 লিঙ্গ : পুরুষ	NHW2430494 ফটো উপলব্ধ
343 নাম : সঞ্জয় কুমার বিশ্বাস পিতার নাম: গোপাল চন্দ্র বিশ্বাস বাড়ির নং : n0029 বয়স : 44 লিঙ্গ : পুরুষ	GMY1737766 ফটো উপলব্ধ	344 নাম : কৃষ্ণ বিশ্বাস পিতার নাম: কার্তিক বিশ্বাস বাড়ির নং : n0038 বয়স : 43 লিঙ্গ : পুরুষ	NHW1322445 ফটো উপলব্ধ	345 নাম : ননীবালা বিশ্বাস স্বামীর নাম: চিত্তরঞ্জন বিশ্বাস বাড়ির নং : n0316 বয়স : 69 লিঙ্গ : মহিলা	GMY2724995 ফটো উপলব্ধ
346 নাম : অর্ঘ্য বিশ্বাস পিতার নাম: সুব্রত বিশ্বাস বাড়ির নং : n0177 বয়স : 24 লিঙ্গ : পুরুষ	NHW2430387 ফটো উপলব্ধ	347 নাম : নারায়ন বিশ্বাস পিতার নাম: পরান বিশ্বাস বাড়ির নং : n0146 বয়স : 35 লিঙ্গ : পুরুষ	NHW1236710 ফটো উপলব্ধ	348 নাম : কৃষ্ণ বিশ্বাস পিতার নাম: রনজিৎ বিশ্বাস বাড়ির নং : এন00 বয়স : 25 লিঙ্গ : পুরুষ	NHW2449452 ফটো উপলব্ধ
349 নাম : নিউটন বিশ্বাস পিতার নাম: নারায়ন বিশ্বাস বাড়ির নং : n0180 বয়স : 28 লিঙ্গ : পুরুষ	NHW2028645 ফটো উপলব্ধ	350 নাম : সুব্রত দরানী পিতার নাম: কার্তিক চন্দ্র দরানী বাড়ির নং : n0139 বয়স : 43 লিঙ্গ : পুরুষ	GMY2278000 ফটো উপলব্ধ	351 নাম : কল্যাণ বিশ্বাস পিতার নাম: যতীন্দ্রনাথ বিশ্বাস বাড়ির নং : n0016 বয়স : 26 লিঙ্গ : পুরুষ	NHW2110906 ফটো উপলব্ধ
352 নাম : বিপ্লব বিশ্বাস পিতার নাম: পরান বিশ্বাস বাড়ির নং : n0146 বয়স : 33 লিঙ্গ : পুরুষ	NHW1589159 ফটো উপলব্ধ	353 নাম : পাপাই বিশ্বাস পিতার নাম: প্রদীপ বিশ্বাস বাড়ির নং : এন0217 বয়স : 24 লিঙ্গ : পুরুষ	NHW2449056 ফটো উপলব্ধ	354 নাম : সৌমেন্দ্রনাথ বিশ্বাস পিতার নাম: কিরনচন্দ্র বিশ্বাস বাড়ির নং : n0048 বয়স : 41 লিঙ্গ : পুরুষ	GMY2226421 ফটো উপলব্ধ
355 নাম : সুনীতা বিশ্বাস স্বামীর নাম: তরুন বিশ্বাস বাড়ির নং : n0323 বয়স : 28 লিঙ্গ : মহিলা	NHW2109833 ফটো উপলব্ধ	356 নাম : কাকলী সরকার বিশ্বাস স্বামীর নাম: সুব্রত বিশ্বাস বাড়ির নং : এন0025 বয়স : 38 লিঙ্গ : মহিলা	NHW2588366 ফটো উপলব্ধ	357 নাম : সুপর্ণা মণ্ডল(বিশ্বাস) স্বামীর নাম: সুজয় বিশ্বাস বাড়ির নং : n0074 বয়স : 32 লিঙ্গ : মহিলা	NHW1969195 ফটো উপলব্ধ
358 নাম : লক্ষ্মী বিশ্বাস স্বামীর নাম: নরেশ বিশ্বাস বাড়ির নং : n0081 বয়স : 36 লিঙ্গ : মহিলা	NHW1424167 ফটো উপলব্ধ	359 নাম : শ্রবাণী বিশ্বাস পিতার নাম: নিতাই বিশ্বাস বাড়ির নং : এন0180 বয়স : 24 লিঙ্গ : মহিলা	NHW2588804 ফটো উপলব্ধ	360 নাম : সুসিতা বিশ্বাস পিতার নাম: সচিন বিশ্বাস বাড়ির নং : এন0112 বয়স : 24 লিঙ্গ : মহিলা	NHW2588838 ফটো উপলব্ধ



361 নাম : রিম্পা বিশ্বাস পিতার নাম: দিলিপ বিশ্বাস বাড়ির নং : n0207 বয়স : 33 লিঙ্গ : মহিলা	NHW1497742 ফটো উপলব্ধ	362 নাম : বাপি বিশ্বাস পিতার নাম: পরান বিশ্বাস বাড়ির নং : n0146 বয়স : 31 লিঙ্গ : পুরুষ	NHW1589183 ফটো উপলব্ধ	363 নাম : সোহাগী বিশ্বাস স্বামীর নাম: জ্ঞানেন্দ্র বিশ্বাস বাড়ির নং : n0114 বয়স : 62 লিঙ্গ : মহিলা	NHW2621944 ফটো উপলব্ধ
364 নাম : গজেন্দ্রনাথ বিশ্বাস পিতার নাম: জ্ঞানেন্দ্র বিশ্বাস বাড়ির নং : n0114 বয়স : 48 লিঙ্গ : পুরুষ	NHW2621951 ফটো উপলব্ধ	365 নাম : আলোমতি বিশ্বাস স্বামীর নাম: গজেন্দ্রনাথ বিশ্বাস বাড়ির নং : n0114 বয়স : 43 লিঙ্গ : মহিলা	GMY2034288 ফটো উপলব্ধ	366 নাম : তুস্তিরাণী বিশ্বাস স্বামীর নাম: শচীন বিশ্বাস বাড়ির নং : n0112 বয়স : 56 লিঙ্গ : মহিলা	NHW2620656 ফটো উপলব্ধ
367 নাম : মিনতী মন্ডল স্বামীর নাম: দিগেন মন্ডল বাড়ির নং : এন0060 বয়স : 61 লিঙ্গ : মহিলা	NEY2860484 ফটো উপলব্ধ	368 নাম : অমৃতা বিশ্বাস পিতার নাম: অসীম কুমার বিশ্বাস বাড়ির নং : এন0178 বয়স : 21 লিঙ্গ : মহিলা	NHW2669950 ফটো উপলব্ধ	369 নাম : ললিতা বিশ্বাস স্বামীর নাম: সৌমেন্দ্র নাথ বিশ্বাস বাড়ির নং : n0048 বয়স : 37 লিঙ্গ : মহিলা	NHW1322478 ফটো উপলব্ধ
370 নাম : মমতা বিশ্বাস স্বামীর নাম: রবীন্দ্রনাথ বিশ্বাস বাড়ির নং : এন0312 বয়স : 50 লিঙ্গ : মহিলা	NHW2604445 ফটো উপলব্ধ	371 নাম : দীপিকা বিশ্বাস পিতার নাম: রবীন্দ্রনাথ বিশ্বাস বাড়ির নং : এন0312 বয়স : 31 লিঙ্গ : মহিলা	NHW2736197 ফটো উপলব্ধ	372 নাম : মনিন্দ্র নাথ বিশ্বাস পিতার নাম: সুরেন্দ্রনাথ বিশ্বাস বাড়ির নং : n0173 বয়স : 70 লিঙ্গ : পুরুষ	NHW2212074 ফটো উপলব্ধ
373 নাম : বিভূতি বিশ্বাস পিতার নাম: গয়া নাথ বিশ্বাস বাড়ির নং : n0191 বয়স : 59 লিঙ্গ : পুরুষ	GMY2278034 ফটো উপলব্ধ	374 নাম : নরেশ বিশ্বাস পিতার নাম: কিরন চন্দ্র বিশ্বাস বাড়ির নং : n0081 বয়স : 41 লিঙ্গ : পুরুষ	GMY2470821 ফটো উপলব্ধ	375 নাম : সুপর্ণা বিশ্বাস স্বামীর নাম: অসিম বিশ্বাস বাড়ির নং : n0024 বয়স : 30 লিঙ্গ : মহিলা	NHW1817170 ফটো উপলব্ধ
376 নাম : অসিম বিশ্বাস পিতার নাম: নেপাল চন্দ্র বিশ্বাস বাড়ির নং : n0024 বয়স : 38 লিঙ্গ : পুরুষ	NHW1424134 ফটো উপলব্ধ	377 নাম : পন্ডিং বিশ্বাস পিতার নাম: সুদেব বিশ্বাস বাড়ির নং : এন0112 বয়স : 22 লিঙ্গ : পুরুষ	NHW2690584 ফটো উপলব্ধ	378 নাম : নমিতা বিশ্বাস স্বামীর নাম: শুকদেব বিশ্বাস বাড়ির নং : n0042 বয়স : 32 লিঙ্গ : মহিলা	WPL1131283 ফটো উপলব্ধ
379 নাম : অশোক বিশ্বাস পিতার নাম: অসীম বিশ্বাস বাড়ির নং : মহীশাখোলা বয়স : 24 লিঙ্গ : পুরুষ	NHW2694313 ফটো উপলব্ধ	380 নাম : সুমিত্রা ঢালি বিশ্বাস স্বামীর নাম: কঙ্কন বিশ্বাস বাড়ির নং : এন207 বয়স : 21 লিঙ্গ : মহিলা	WOB2303824 ফটো উপলব্ধ	381 নাম : ইতি বিশ্বাস স্বামীর নাম: রবীন্দ্র নাথ বিশ্বাস বাড়ির নং : n0265 বয়স : 41 লিঙ্গ : মহিলা	GMY2278471 ফটো উপলব্ধ
382 নাম : রত্না বিশ্বাস স্বামীর নাম: সন্দীপ বিশ্বাস বাড়ির নং : এন0026 বয়স : 26 লিঙ্গ : মহিলা	SRA2060416 ফটো উপলব্ধ	383 নাম : বিশাখা দাস পিতার নাম: সনাতন দাস বাড়ির নং : এন0114 বয়স : 24 লিঙ্গ : মহিলা	SRA2368355 ফটো উপলব্ধ	384 নাম : মঞ্জু বিশ্বাস স্বামীর নাম: সন্ন্যাস বিশ্বাস বাড়ির নং : n0179 বয়স : 29 লিঙ্গ : মহিলা	NHW1911338 ফটো উপলব্ধ
385 নাম : রবীন্দ্র নাথ বিশ্বাস পিতার নাম: কিরনচন্দ্র বিশ্বাস বাড়ির নং : n0048 বয়স : 46 লিঙ্গ : পুরুষ	NHW2703924 ফটো উপলব্ধ	386 নাম : বরেন্দ্র নাথ বিশ্বাস পিতার নাম: কিরন চন্দ্র বিশ্বাস বাড়ির নং : n0048 বয়স : 40 লিঙ্গ : পুরুষ	GMY2280428 ফটো উপলব্ধ	387 নাম : লিপিকা বিশ্বাস স্বামীর নাম: নিহার বিশ্বাস বাড়ির নং : n0140 বয়স : 38 লিঙ্গ : মহিলা	GMY2608974 ফটো উপলব্ধ
388 নাম : নিহার বিশ্বাস পিতার নাম: পঞ্চানন বিশ্বাস বাড়ির নং : n0140 বয়স : 38 লিঙ্গ : পুরুষ	NHW1497833 ফটো উপলব্ধ	389 নাম : শিলা বিশ্বাস পিতার নাম: রবীন্দ্রনাথ বিশ্বাস বাড়ির নং : এন0294 বয়স : 26 লিঙ্গ : মহিলা	NHW2102614 ফটো উপলব্ধ	390 নাম : শিবানী বিশ্বাস পিতার নাম: নিতাই বিশ্বাস বাড়ির নং : এন0180 বয়স : 20 লিঙ্গ : মহিলা	NHW2710218 ফটো উপলব্ধ



391 নাম : নিউটন বিশ্বাস পিতার নাম: দিলীপ বিশ্বাস বাড়ির নং : n0207 বয়স : 29 লিঙ্গ : পুরুষ	NHW1895820 ফটো উপলব্ধ	392 নাম : সুপ্রিয়া বিশ্বাস স্বামীর নাম: অভিজিৎ বিশ্বাস বাড়ির নং : n0179 বয়স : 31 লিঙ্গ : মহিলা	NHW1895846 ফটো উপলব্ধ	393 নাম : নিবা টিকাদার স্বামীর নাম: স্বর্নকমল টিকাদার বাড়ির নং : n0203 বয়স : 36 লিঙ্গ : মহিলা	NHW1895960 ফটো উপলব্ধ
394 নাম : শচীন বিশ্বাস পিতার নাম: মনুখ বিশ্বাস বাড়ির নং : n0112 বয়স : 59 লিঙ্গ : পুরুষ	WB/11/070/078604 ফটো উপলব্ধ	395 নাম : জোৎস্না বিশ্বাস স্বামীর নাম: হরেন্দ্র নাথ বিশ্বাস বাড়ির নং : n0116 বয়স : 63 লিঙ্গ : মহিলা	NHW2028835 ফটো উপলব্ধ	396 নাম : রকি বিশ্বাস পিতার নাম: বলরাম বিশ্বাস বাড়ির নং : n0044 বয়স : 24 লিঙ্গ : পুরুষ	NHW2430189 ফটো উপলব্ধ
Q 397 নাম : অর্পিতা মন্ডল স্বামীর নাম: উজ্জ্বল মন্ডল বাড়ির নং : n0025 বয়স : 26 লিঙ্গ : মহিলা	NHW2430296 ফটো উপলব্ধ	398 নাম : শিবানী বিশ্বাস স্বামীর নাম: স্বপন বিশ্বাস বাড়ির নং : n0185 বয়স : 37 লিঙ্গ : মহিলা	NHW2430684 ফটো উপলব্ধ	399 নাম : শিবেন্দু বিশ্বাস পিতার নাম: পূর্ণেন্দু শেখর বিশ্বাস বাড়ির নং : n0176 বয়স : 38 লিঙ্গ : পুরুষ	GMV2470813 ফটো উপলব্ধ
400 নাম : কাজলরানী বিশ্বাস স্বামীর নাম: পূর্ণেন্দু শেখর বিশ্বাস বাড়ির নং : n0176 বয়স : 62 লিঙ্গ : মহিলা	NHW2429918 ফটো উপলব্ধ	401 নাম : অর্পিতা মন্ডল স্বামীর নাম: দিলীপ মন্ডল বাড়ির নং : n0182 বয়স : 42 লিঙ্গ : মহিলা	GMV2600617 ফটো উপলব্ধ	402 নাম : সুমন বিশ্বাস পিতার নাম: নারায়ণ বিশ্বাস বাড়ির নং : n0180 বয়স : 27 লিঙ্গ : পুরুষ	NHW2430213 ফটো উপলব্ধ
403 নাম : মনিকা বিশ্বাস পিতার নাম: গনেশ বিশ্বাস বাড়ির নং : n0106 বয়স : 26 লিঙ্গ : মহিলা	NHW2430270 ফটো উপলব্ধ	404 নাম : সুদীপ্তা মন্ডল পিতার নাম: সুসান্ত মন্ডল বাড়ির নং : এন0094 বয়স : 22 লিঙ্গ : মহিলা	NHW2664175 ফটো উপলব্ধ	405 নাম : আরতী বাইন বিশ্বাস স্বামীর নাম: বিশ্বজিৎ বিশ্বাস বাড়ির নং : n0087 বয়স : 30 লিঙ্গ : মহিলা	NHW1895986 ফটো উপলব্ধ
406 নাম : মালতী বিশ্বাস স্বামীর নাম: কৃষ্ণ বিশ্বাস বাড়ির নং : n0140 বয়স : 36 লিঙ্গ : মহিলা	NHW1322684 ফটো উপলব্ধ	407 নাম : স্বর্গদীপ বিশ্বাস পিতার নাম: নূপেন বিশ্বাস বাড়ির নং : এন0140 বয়স : 21 লিঙ্গ : পুরুষ	NHW2725448 ফটো উপলব্ধ	408 নাম : সুদীপ বিশ্বাস পিতার নাম: নূপেন বিশ্বাস বাড়ির নং : এন0140 বয়স : 21 লিঙ্গ : পুরুষ	NHW2725521 ফটো উপলব্ধ
409 নাম : নিলাদ্রী বিশ্বাস পিতার নাম: গৌরাজ বিশ্বাস বাড়ির নং : n0029 বয়স : 26 লিঙ্গ : পুরুষ	NHW2086247 ফটো উপলব্ধ	410 নাম : দিলীপ মণ্ডল পিতার নাম: জীতেন্দ্রনাথ মণ্ডল বাড়ির নং : n0182 বয়স : 48 লিঙ্গ : পুরুষ	NHW2430205 ফটো উপলব্ধ	411 নাম : সুকান্ত বিশ্বাস পিতার নাম: মনীন্দ্র বিশ্বাস বাড়ির নং : n0173 বয়স : 28 লিঙ্গ : পুরুষ	NHW1895903 ফটো উপলব্ধ
412 নাম : স্বপন বিশ্বাস পিতার নাম: গোরচাঁদ বিশ্বাস বাড়ির নং : n0185 বয়স : 50 লিঙ্গ : পুরুষ	NHW1895911 ফটো উপলব্ধ	413 নাম : চিরঞ্জীত বিশ্বাস পিতার নাম: চিত্তরঞ্জন বিশ্বাস বাড়ির নং : n0314 বয়স : 45 লিঙ্গ : পুরুষ	GMV2724987 ফটো উপলব্ধ	414 নাম : অসীমা বিশ্বাস স্বামীর নাম: চিত্তরঞ্জন বিশ্বাস বাড়ির নং : n0315 বয়স : 41 লিঙ্গ : মহিলা	GMV2724755 ফটো উপলব্ধ
415 নাম : গোপাল চন্দ্র বিশ্বাস পিতার নাম: উপেন্দ্র নাথ বিশ্বাস বাড়ির নং : n0110 বয়স : 43 লিঙ্গ : পুরুষ	GMV2034155 ফটো উপলব্ধ	416 নাম : সন্ধ্যা বিশ্বাস পিতার নাম: জনার্দন বিশ্বাস বাড়ির নং : n0042 বয়স : 34 লিঙ্গ : পুরুষ	NHW1322460 ফটো উপলব্ধ	417 নাম : রুজন বিশ্বাস পিতার নাম: দিলীপ বিশ্বাস বাড়ির নং : n0207 বয়স : 33 লিঙ্গ : পুরুষ	NHW1497775 ফটো উপলব্ধ
418 নাম : বিশ্বজিৎ বিশ্বাস পিতার নাম: শচীন বিশ্বাস বাড়ির নং : n0112 বয়স : 32 লিঙ্গ : পুরুষ	NHW1589373 ফটো উপলব্ধ	419 নাম : শুকদেব বিশ্বাস পিতার নাম: গোপাল বিশ্বাস বাড়ির নং : n0042 বয়স : 42 লিঙ্গ : পুরুষ	GMV2278133 ফটো উপলব্ধ	420 নাম : বীণা বিশ্বাস পিতার নাম: সুশান্ত বিশ্বাস বাড়ির নং : এন0185 বয়স : 23 লিঙ্গ : মহিলা	NHW2449064 ফটো উপলব্ধ



421	NHW2449262	ফটো উপলব্ধ	নাম : অনিমেষ বিশ্বাস পিতার নাম: অমল বিশ্বাস বাড়ির নং : এন00 বয়স : 23 লিঙ্গ : পুরুষ	422	NHW2449411	ফটো উপলব্ধ	নাম : মায়ী বিশ্বাস স্বামীর নাম: বিশ্বজিৎ বিশ্বাস বাড়ির নং : এন0246 বয়স : 26 লিঙ্গ : মহিলা	423	NHW2449205	ফটো উপলব্ধ	নাম : বিদেশ বিশ্বাস পিতার নাম: বিভূতি বিশ্বাস বাড়ির নং : এন0191 বয়স : 23 লিঙ্গ : পুরুষ
424	NHW2449130	ফটো উপলব্ধ	নাম : প্রশান্ত কুমার বৈদ্য পিতার নাম: সীধেশ্বর বৈদ্য বাড়ির নং : এন0112 বয়স : 35 লিঙ্গ : পুরুষ	425	NHW2449304	ফটো উপলব্ধ	নাম : পলাশ বিশ্বাস পিতার নাম: খোকন বিশ্বাস বাড়ির নং : এন0198 বয়স : 23 লিঙ্গ : পুরুষ	426	NHW2806461	ফটো উপলব্ধ	নাম : নন্দিতা বিশ্বাস পিতার নাম: নিতাই কুমার বিশ্বাস বাড়ির নং : এন0198 বয়স : 20 লিঙ্গ : মহিলা
427	NHW2449437	ফটো উপলব্ধ	নাম : শিউলী বিশ্বাস পিতার নাম: বলরাম বিশ্বাস বাড়ির নং : এন0044 বয়স : 28 লিঙ্গ : মহিলা	428	NHW2449155	ফটো উপলব্ধ	নাম : অভিজিৎ বিশ্বাস পিতার নাম: ইন্দ্রজিৎ বিশ্বাস বাড়ির নং : এন0042 বয়স : 23 লিঙ্গ : পুরুষ	429	NHW2449148	ফটো উপলব্ধ	নাম : সুপর্ণা বিশ্বাস পিতার নাম: জনার্দন বিশ্বাস বাড়ির নং : এন0042 বয়স : 23 লিঙ্গ : মহিলা
430	NHW2449320	ফটো উপলব্ধ	নাম : রাজ বিশ্বাস পিতার নাম: পরিমল বিশ্বাস বাড়ির নং : এন0165 বয়স : 24 লিঙ্গ : পুরুষ	431	NHW1497718	ফটো উপলব্ধ	নাম : অর্পিতা বিশ্বাস পিতার নাম: সুবীর বিশ্বাস বাড়ির নং : n0143 বয়স : 33 লিঙ্গ : মহিলা	432	WB/11/070/078005	ফটো উপলব্ধ	নাম : অমৃতলাল বিশ্বাস পিতার নাম: গয়ানাথ বিশ্বাস বাড়ির নং : n0191 বয়স : 59 লিঙ্গ : পুরুষ
433	NHW1817154	ফটো উপলব্ধ	নাম : কাকলী বিশ্বাস স্বামীর নাম: অভিজিৎ বিশ্বাস বাড়ির নং : n0191 বয়স : 31 লিঙ্গ : মহিলা	434	NHW2086270	ফটো উপলব্ধ	নাম : বাসন্তী বিশ্বাস স্বামীর নাম: পিন্টু বিশ্বাস বাড়ির নং : n0286 বয়স : 28 লিঙ্গ : মহিলা	435	NHW2102648	ফটো উপলব্ধ	নাম : অপরূপা বিশ্বাস পিতার নাম: সুশান্ত বিশ্বাস বাড়ির নং : n0296 বয়স : 26 লিঙ্গ : মহিলা
436	NHW2086221	ফটো উপলব্ধ	নাম : শিল্পী বিশ্বাস পিতার নাম: পতিত পাবন বিশ্বাস বাড়ির নং : n0042 বয়স : 27 লিঙ্গ : মহিলা	437	NHW2449072	ফটো উপলব্ধ	নাম : প্রিয়া বৈরাগ্য পিতার নাম: কালীপদ বৈরাগ্য বাড়ির নং : এন0099 বয়স : 24 লিঙ্গ : মহিলা	438	GMV2278364	ফটো উপলব্ধ	নাম : কালীপদ বৈরাগ্য পিতার নাম: মনীন্দ্র বৈরাগ্য বাড়ির নং : n0099 বয়স : 56 লিঙ্গ : পুরুষ
439	MMP2685683	ফটো উপলব্ধ	নাম : বীনতা বৈরাগ্য স্বামীর নাম: গৌতম বৈরাগ্য বাড়ির নং : n0099 বয়স : 46 লিঙ্গ : মহিলা	440	NHW2430460	ফটো উপলব্ধ	নাম : প্রজাপতি বৈরাগ্য স্বামীর নাম: আভাষ বৈরাগ্য বাড়ির নং : n0072 বয়স : 28 লিঙ্গ : মহিলা	441	NHW2588754	ফটো উপলব্ধ	নাম : অশিত বৈরাগ্য পিতার নাম: অনিল বৈরাগ্য বাড়ির নং : এন0216 বয়স : 26 লিঙ্গ : পুরুষ
442	NHW2609253	ফটো উপলব্ধ	নাম : রনিত বৈরাগ্য পিতার নাম: অনিল বৈরাগ্য বাড়ির নং : এন0216 বয়স : 22 লিঙ্গ : পুরুষ	443	NHW0221168	ফটো উপলব্ধ	নাম : রেখা বৈরাগ্য স্বামীর নাম: অনিল বাড়ির নং : n0214 বয়স : 42 লিঙ্গ : মহিলা	444	NHW1497981	ফটো উপলব্ধ	নাম : প্রভাত বৈরাগ্য পিতার নাম: পরিমল বৈরাগ্য বাড়ির নং : n0235 বয়স : 35 লিঙ্গ : পুরুষ
445	NHW1790120	ফটো উপলব্ধ	নাম : আমদি বৈরাগ্য স্বামীর নাম: পরিমল বৈরাগ্য বাড়ির নং : n0235 বয়স : 50 লিঙ্গ : মহিলা	446	WB/06/040/336508	ফটো উপলব্ধ	নাম : পরিমল বৈরাগ্য পিতার নাম: আশুতোষ বৈরাগ্য বাড়ির নং : n0235 বয়স : 62 লিঙ্গ : পুরুষ	447	WB/11/070/078614	ফটো উপলব্ধ	নাম : গৌতম বৈরাগ্য পিতার নাম: মনীন্দ্র বৈরাগ্য বাড়ির নং : n0099 বয়স : 51 লিঙ্গ : পুরুষ
448	WB/11/070/078384	ফটো উপলব্ধ	নাম : ছায়ারানী বৈরাগ্য স্বামীর নাম: কালীপদ বৈরাগ্য বাড়ির নং : n0099 বয়স : 56 লিঙ্গ : মহিলা	449	WB/11/070/078453	ফটো উপলব্ধ	নাম : সুধম্বা বৈরাগ্য স্বামীর নাম: মনীন্দ্র বৈরাগ্য বাড়ির নং : n0099 বয়স : 79 লিঙ্গ : মহিলা	450	NHW0219790	ফটো উপলব্ধ	নাম : আভাষ বৈরাগ্য পিতার নাম: মুকুল বৈরাগ্য বাড়ির নং : n0072 বয়স : 37 লিঙ্গ : পুরুষ



451	WB/11/070/078381	নাম : বিজয়া বৈরাগ্য স্বামীর নাম: মুকুল বৈরাগ্য বাড়ির নং : n0072 বয়স : 56 লিঙ্গ : মহিলা	ফটো উপলব্ধ	452	WB/11/070/078552	নাম : মুকুল বৈরাগ্য পিতার নাম: মনীন্দ্র বৈরাগ্য বাড়ির নং : n0072 বয়স : 61 লিঙ্গ : পুরুষ	ফটো উপলব্ধ	453	NHW0219717	নাম : ময়না বৈরাগ্য স্বামীর নাম: অমল বৈরাগ্য বাড়ির নং : n0130 বয়স : 37 লিঙ্গ : মহিলা	ফটো উপলব্ধ
454	NHW2765667	নাম : শ্যামল বৈরাগ্য পিতার নাম: বৃন্দাবন বৈরাগ্য বাড়ির নং : n0130 বয়স : 45 লিঙ্গ : পুরুষ	ফটো উপলব্ধ	455	NHW1236694	নাম : গোকুল বৈরাগ্য পিতার নাম: সুভাষ চন্দ্র বৈরাগ্য বাড়ির নং : n0150 বয়স : 35 লিঙ্গ : পুরুষ	ফটো উপলব্ধ	456	GMV2278380	নাম : স্বদেশী বৈরাগ্য স্বামীর নাম: সুভাষচন্দ্র বৈরাগ্য বাড়ির নং : n0150 বয়স : 59 লিঙ্গ : মহিলা	ফটো উপলব্ধ
457	GMV2278372	নাম : সুভাষচন্দ্র বৈরাগ্য পিতার নাম: ফুলচাঁদ বৈরাগ্য বাড়ির নং : n0150 বয়স : 66 লিঙ্গ : পুরুষ	ফটো উপলব্ধ	458	NHW0219725	নাম : নিমাই বৈরাগ্য পিতার নাম: বৃন্দাবন বৈরাগ্য বাড়ির নং : n0130 বয়স : 36 লিঙ্গ : পুরুষ	ফটো উপলব্ধ	459	GMV2599967	নাম : বাসন্তী বৈরাগ্য স্বামীর নাম: শ্যামল বিশ্বাস (বৈরাগ্য) বাড়ির নং : n0130 বয়স : 44 লিঙ্গ : মহিলা	ফটো উপলব্ধ
460	GMV2600062	নাম : অমল বৈরাগ্য পিতার নাম: বৃন্দাবন বৈরাগ্য বাড়ির নং : n0130 বয়স : 39 লিঙ্গ : পুরুষ	ফটো উপলব্ধ	461	NHW1424480	নাম : সুব্রত মুখার্জী পিতার নাম: সুবল চন্দ্র মুখার্জী বাড়ির নং : n0159 বয়স : 35 লিঙ্গ : পুরুষ	ফটো উপলব্ধ	462	WB/11/070/078686	নাম : ভগবতী মুখার্জী স্বামীর নাম: সুবলচন্দ্র মুখার্জী বাড়ির নং : n0159 বয়স : 57 লিঙ্গ : মহিলা	ফটো উপলব্ধ
463	GMV2280600	নাম : কল্পনা মুখার্জী স্বামীর নাম: সুভাষ মুখার্জী বাড়ির নং : n0092 বয়স : 45 লিঙ্গ : মহিলা	ফটো উপলব্ধ	464	WB/11/070/078012	নাম : সুভাষ মুখার্জী পিতার নাম: হীরালাল মুখার্জী বাড়ির নং : n0092 বয়স : 50 লিঙ্গ : পুরুষ	ফটো উপলব্ধ	465	GMV1739523	নাম : তাপসী মুখার্জী স্বামীর নাম: স্বপন মুখার্জী বাড়ির নং : n0092 বয়স : 43 লিঙ্গ : মহিলা	ফটো উপলব্ধ
466	NHW2684025	নাম : স্বপন মুখার্জী পিতার নাম: হীরালাল মুখার্জী বাড়ির নং : n0092 বয়স : 68 লিঙ্গ : পুরুষ	ফটো উপলব্ধ	467	NHW2669935	নাম : দেবজানী মুখার্জী পিতার নাম: স্বপন মুখার্জী বাড়ির নং : এন0092 বয়স : 21 লিঙ্গ : মহিলা	ফটো উপলব্ধ	468	NHW2588531	নাম : রাহুল মুখার্জী পিতার নাম: সুভাষ মুখার্জী বাড়ির নং : এন0092 বয়স : 22 লিঙ্গ : পুরুষ	ফটো উপলব্ধ
469	NHW2449239	নাম : সরস্বতী মজুমদার স্বামীর নাম: রথিন মজুমদার বাড়ির নং : এন0193 বয়স : 27 লিঙ্গ : মহিলা	ফটো উপলব্ধ	470	NHW2449189	নাম : পাবেল সরকার পিতার নাম: প্রদীপ সরকার বাড়ির নং : এন007 বয়স : 23 লিঙ্গ : মহিলা	ফটো উপলব্ধ	471	NHW0219964	নাম : রথিন মজুমদার পিতার নাম: রামলাল মজুমদার বাড়ির নং : n0193 বয়স : 36 লিঙ্গ : পুরুষ	ফটো উপলব্ধ
472	NHW1589712	নাম : সমর্পিতা শিকদার (মজুমদার) স্বামীর নাম: রঞ্জন মজুমদার বাড়ির নং : n0193 বয়স : 33 লিঙ্গ : মহিলা	ফটো উপলব্ধ	473	GMV2471035	নাম : রঞ্জন মজুমদার পিতার নাম: রামলাল মজুমদার বাড়ির নং : n0193 বয়স : 40 লিঙ্গ : পুরুষ	ফটো উপলব্ধ	474	WB/11/070/078137	নাম : মিনতী মজুমদার স্বামীর নাম: রামলাল মজুমদার বাড়ির নং : n0193 বয়স : 66 লিঙ্গ : মহিলা	ফটো উপলব্ধ
475	NHW2212140	নাম : রামলাল মজুমদার পিতার নাম: সুকচাঁদ মজুমদার বাড়ির নং : n0193 বয়স : 71 লিঙ্গ : পুরুষ	ফটো উপলব্ধ	476	NHW1497973	নাম : সঞ্জয় মজুমদার পিতার নাম: নিখিল মজুমদার বাড়ির নং : n0160 বয়স : 33 লিঙ্গ : পুরুষ	ফটো উপলব্ধ	477	NHW1322734	নাম : দীপক মজুমদার পিতার নাম: নিখিল চন্দ্র মজুমদার বাড়ির নং : n0160 বয়স : 35 লিঙ্গ : পুরুষ	ফটো উপলব্ধ
478	WB/11/070/078246	নাম : রেখারাণী মজুমদার স্বামীর নাম: নিখিলচন্দ্র মজুমদার বাড়ির নং : n0160 বয়স : 51 লিঙ্গ : মহিলা	ফটো উপলব্ধ	479	WB/11/070/078612	নাম : নিখিলচন্দ্র মজুমদার পিতার নাম: পূর্ণচন্দ্র মজুমদার বাড়ির নং : n0160 বয়স : 61 লিঙ্গ : পুরুষ	ফটো উপলব্ধ	480	NHW0219915	নাম : নমিতা মজুমদার স্বামীর নাম: সূর্দর্শন মজুমদার বাড়ির নং : n0007 বয়স : 38 লিঙ্গ : মহিলা	ফটো উপলব্ধ

481	GMY2278398	ফটো উপলব্ধ	482	WB/11/070/078190	ফটো উপলব্ধ	483	NHW0220483	ফটো উপলব্ধ
নাম : সুদর্শন মজুমদার পিতার নাম: মথুরামোহন মজুমদার বাড়ির নং : n0007 বয়স : 53 লিঙ্গ : পুরুষ			নাম : চারুবালা মজুমদার স্বামীর নাম: মথুরামোহন মজুমদার বাড়ির নং : n0007 বয়স : 61 লিঙ্গ : মহিলা			নাম : চিরোতা মন্ডল পিতার নাম: সূর্য কুমার মন্ডল বাড়ির নং : n0060 বয়স : 38 লিঙ্গ : মহিলা		
484	WB/11/070/078411	ফটো উপলব্ধ	485	GMY2561017	ফটো উপলব্ধ	486	GMY2278489	ফটো উপলব্ধ
নাম : কমলা মণ্ডল স্বামীর নাম: সূর্যকুমার মণ্ডল বাড়ির নং : n0060 বয়স : 66 লিঙ্গ : মহিলা			নাম : নিখিল চন্দ্র মণ্ডল মায়ের নাম: মিনতী মণ্ডল বাড়ির নং : / বয়স : 44 লিঙ্গ : পুরুষ			নাম : সাগর মণ্ডল পিতার নাম: অশ্বিনী মণ্ডল বাড়ির নং : n0040 বয়স : 70 লিঙ্গ : পুরুষ		
487	WB/11/070/078458	ফটো উপলব্ধ	488	NHW1589738	ফটো উপলব্ধ	489	GMY2278497	ফটো উপলব্ধ
নাম : মালতী মণ্ডল স্বামীর নাম: রবীন্দ্র মণ্ডল বাড়ির নং : n0039 বয়স : 61 লিঙ্গ : মহিলা			নাম : রনজিত মণ্ডল পিতার নাম: রবীন্দ্রনাথ মণ্ডল বাড়ির নং : n0039 বয়স : 35 লিঙ্গ : পুরুষ			নাম : রবীন্দ্রনাথ মণ্ডল পিতার নাম: অশ্বিনী মণ্ডল বাড়ির নং : n0039 বয়স : 66 লিঙ্গ : পুরুষ		
490	WB/11/070/078148	ফটো উপলব্ধ	491	NHW1322585	ফটো উপলব্ধ	492	NHW1589258	ফটো উপলব্ধ
নাম : রামপদ মণ্ডল পিতার নাম: কাশীনাথ মণ্ডল বাড়ির নং : n0111 বয়স : 56 লিঙ্গ : পুরুষ			নাম : কল্যান কুমার মন্ডল পিতার নাম: সীতানাথ মণ্ডল বাড়ির নং : n0094 বয়স : 35 লিঙ্গ : পুরুষ			নাম : কৃপাময় মণ্ডল পিতার নাম: সীতানাথ মণ্ডল বাড়ির নং : n0094 বয়স : 31 লিঙ্গ : পুরুষ		
493	NHW2212041	ফটো উপলব্ধ	494	WB/11/070/078593	ফটো উপলব্ধ	495	GMY2278539	ফটো উপলব্ধ
নাম : ভাগ্যাবালা মণ্ডল স্বামীর নাম: সীতানাথ মণ্ডল বাড়ির নং : n0094 বয়স : 56 লিঙ্গ : মহিলা			নাম : সীতানাথ মণ্ডল পিতার নাম: চাঁদমোহন মণ্ডল বাড়ির নং : n0094 বয়স : 63 লিঙ্গ : পুরুষ			নাম : কাকলী মণ্ডল স্বামীর নাম: বিকাশ মণ্ডল বাড়ির নং : n0093 বয়স : 46 লিঙ্গ : মহিলা		
496	WB/11/070/078594	ফটো উপলব্ধ	497	NHW1589423	ফটো উপলব্ধ	498	WB/11/070/078103	ফটো উপলব্ধ
নাম : বিকাশ মণ্ডল পিতার নাম: জগদীশ মণ্ডল বাড়ির নং : n0093 বয়স : 50 লিঙ্গ : পুরুষ			নাম : প্রসেনজিৎ মণ্ডল পিতার নাম: প্রভাত মণ্ডল বাড়ির নং : n0093 বয়স : 31 লিঙ্গ : পুরুষ			নাম : মণিকা মণ্ডল স্বামীর নাম: প্রভাত মণ্ডল বাড়ির নং : n0093 বয়স : 51 লিঙ্গ : মহিলা		
499	WB/11/070/078625	ফটো উপলব্ধ	500	WB/11/070/078089	ফটো উপলব্ধ	501	NHW0220541	ফটো উপলব্ধ
নাম : প্রভাত মণ্ডল পিতার নাম: জগদীশ মণ্ডল বাড়ির নং : n0093 বয়স : 56 লিঙ্গ : পুরুষ			নাম : মমতা মণ্ডল স্বামীর নাম: জগদীশ মণ্ডল বাড়ির নং : n0093 বয়স : 71 লিঙ্গ : মহিলা			নাম : গীতা মন্ডল পিতার নাম: হরিপদ মন্ডল বাড়ির নং : n0090 বয়স : 42 লিঙ্গ : মহিলা		
502	GMY2278554	ফটো উপলব্ধ	503	WB/11/070/078262	ফটো উপলব্ধ	504	NHW1790138	ফটো উপলব্ধ
নাম : বিকাশ চন্দ্র মণ্ডল পিতার নাম: হরিপদ মণ্ডল বাড়ির নং : n0090 বয়স : 46 লিঙ্গ : পুরুষ			নাম : পৌতম মণ্ডল পিতার নাম: হরিপদ মণ্ডল বাড়ির নং : n0090 বয়স : 53 লিঙ্গ : পুরুষ			নাম : সুভংকর মণ্ডল পিতার নাম: দিলীপ মণ্ডল বাড়ির নং : n0090 বয়স : 30 লিঙ্গ : পুরুষ		
505	NHW1589720	ফটো উপলব্ধ	506	GMY1740018	ফটো উপলব্ধ	507	WB/11/070/078678	ফটো উপলব্ধ
নাম : দীপঙ্কর মণ্ডল পিতার নাম: দিলীপ মণ্ডল বাড়ির নং : n0090 বয়স : 33 লিঙ্গ : পুরুষ			নাম : মালতী মণ্ডল স্বামীর নাম: দিলীপ মন্ডল বাড়ির নং : n0090 বয়স : 50 লিঙ্গ : মহিলা			নাম : দিলীপ মণ্ডল পিতার নাম: হরিপদ মণ্ডল বাড়ির নং : n0090 বয়স : 55 লিঙ্গ : পুরুষ		
508	WB/11/070/078372	ফটো উপলব্ধ	509	WB/11/070/078541	ফটো উপলব্ধ	510	NHW1712975	ফটো উপলব্ধ
নাম : সাধনা মণ্ডল স্বামীর নাম: হরিপদ মণ্ডল বাড়ির নং : n0090 বয়স : 71 লিঙ্গ : মহিলা			নাম : হরিপদ মণ্ডল পিতার নাম: সনাতন মণ্ডল বাড়ির নং : n0090 বয়স : 76 লিঙ্গ : পুরুষ			নাম : শান্তনা মন্ডল স্বামীর নাম: রাজেশ মন্ডল বাড়ির নং : n0088 বয়স : 30 লিঙ্গ : মহিলা		



511 নাম : সূতপা সরকার স্বামীর নাম: কার্তিক সরকার বাড়ির নং : n0088 বয়স : 33 লিঙ্গ : মহিলা	NHW1589639 ফটো উপলব্ধ	512 নাম : রুমা মণ্ডল পিতার নাম: অনিল মণ্ডল বাড়ির নং : n0088 বয়স : 31 লিঙ্গ : মহিলা	NHW1790153 ফটো উপলব্ধ	513 নাম : মহেশ কুমার মন্ডল মায়ের নাম: সরলা মন্ডল বাড়ির নং : n0088 বয়স : 42 লিঙ্গ : পুরুষ	GMY2599827 ফটো উপলব্ধ
514 নাম : রাজেশ মণ্ডল পিতার নাম: সূর্যকুমার মণ্ডল বাড়ির নং : n0088 বয়স : 44 লিঙ্গ : পুরুষ	WB/11/070/078320 ফটো উপলব্ধ	515 নাম : গঙ্গারানী মণ্ডল স্বামীর নাম: সুনীল মণ্ডল বাড়ির নং : n0088 বয়স : 50 লিঙ্গ : মহিলা	NHW1589753 ফটো উপলব্ধ	516 নাম : সুনীল কুমার মন্ডল পিতার নাম: সূর্যকুমার মণ্ডল বাড়ির নং : n0088 বয়স : 53 লিঙ্গ : পুরুষ	GMY2278422 ফটো উপলব্ধ
517 নাম : ঝর্ণা মণ্ডল স্বামীর নাম: অনিলকুমার মণ্ডল বাড়ির নং : n0088 বয়স : 55 লিঙ্গ : মহিলা	WB/11/070/078471 ফটো উপলব্ধ	518 নাম : অনিলকুমার মণ্ডল পিতার নাম: সূর্যকুমার মণ্ডল বাড়ির নং : n0088 বয়স : 67 লিঙ্গ : পুরুষ	WB/11/070/078665 ফটো উপলব্ধ	519 নাম : বিশুজিৎ মণ্ডল পিতার নাম: কালিপদ মণ্ডল বাড়ির নং : n0068 বয়স : 33 লিঙ্গ : পুরুষ	NHW1589779 ফটো উপলব্ধ
520 নাম : ননীহোপাল মন্ডল পিতার নাম: কালীপদ মন্ডল বাড়ির নং : n0068 বয়স : 43 লিঙ্গ : পুরুষ	GMY2278521 ফটো উপলব্ধ	521 নাম : পদ্মা মণ্ডল স্বামীর নাম: কালীপদ মণ্ডল বাড়ির নং : n0068 বয়স : 51 লিঙ্গ : মহিলা	WB/11/070/078293 ফটো উপলব্ধ	522 নাম : নিরুপমা মণ্ডল পিতার নাম: অনিল কুমার মণ্ডল বাড়ির নং : n0088 বয়স : 29 লিঙ্গ : মহিলা	NHW1969179 ফটো উপলব্ধ
523 নাম : বিক্রম মণ্ডল পিতার নাম: বিকাশ মণ্ডল বাড়ির নং : n0093 বয়স : 28 লিঙ্গ : পুরুষ	NHW1969203 ফটো উপলব্ধ	524 নাম : সুমন মণ্ডল পিতার নাম: আদ্যনাথ মণ্ডল বাড়ির নং : n0166 বয়স : 29 লিঙ্গ : পুরুষ	NHW1895929 ফটো উপলব্ধ	525 নাম : অঞ্জনা মণ্ডল(বিশ্বাস) স্বামীর নাম: সঞ্জয় মণ্ডল বাড়ির নং : n0181 বয়স : 31 লিঙ্গ : মহিলা	NHW2028744 ফটো উপলব্ধ
526 নাম : প্রলয় মণ্ডল পিতার নাম: দিনবন্ধু মণ্ডল বাড়ির নং : n0157 বয়স : 27 লিঙ্গ : পুরুষ	NHW2028777 ফটো উপলব্ধ	527 নাম : সুমন মন্ডল পিতার নাম: প্রভাত মন্ডল বাড়ির নং : n0093 বয়স : 28 লিঙ্গ : পুরুষ	NHW2028553 ফটো উপলব্ধ	528 নাম : মমতা মণ্ডল স্বামীর নাম: বীরেন্দ্রনাথ মন্ডল বাড়ির নং : n0096 বয়স : 65 লিঙ্গ : মহিলা	GMY2560597 ফটো উপলব্ধ
529 নাম : তাপসী বিশ্বাস স্বামীর নাম: পূর্নচন্দ্র বিশ্বাস বাড়ির নং : n0096 বয়স : 38 লিঙ্গ : মহিলা	NHW1236553 ফটো উপলব্ধ	530 নাম : শিপ্রা মন্ডল পিতার নাম: বিমল মন্ডল বাড়ির নং : n0210 বয়স : 31 লিঙ্গ : মহিলা	NHW1817048 ফটো উপলব্ধ	531 নাম : সূচিত্রা মণ্ডল স্বামীর নাম: নিতাই মণ্ডল বাড়ির নং : n0174 বয়স : 42 লিঙ্গ : মহিলা	NHW0220640 ফটো উপলব্ধ
532 নাম : জীতেন্দ্রনাথ মণ্ডল পিতার নাম: জয়দেব মণ্ডল বাড়ির নং : n0181 বয়স : 76 লিঙ্গ : পুরুষ	WB/11/070/078122 ফটো উপলব্ধ	533 নাম : রেখারানী মণ্ডল স্বামীর নাম: জীতেন্দ্রনাথ মণ্ডল বাড়ির নং : n0181 বয়স : 69 লিঙ্গ : মহিলা	WB/11/070/078226 ফটো উপলব্ধ	534 নাম : সঞ্জয় মণ্ডল পিতার নাম: কালিপদ মণ্ডল বাড়ির নং : n0181 বয়স : 34 লিঙ্গ : পুরুষ	NHW1424449 ফটো উপলব্ধ
535 নাম : শৈলেন্দ্র নাথ মন্ডল পিতার নাম: জয়দেব মন্ডল বাড়ির নং : n0181 বয়স : 51 লিঙ্গ : পুরুষ	NHW2812576 ফটো উপলব্ধ	536 নাম : পরিতোষ কুমার মন্ডল পিতার নাম: জয়দেব মন্ডল বাড়ির নং : n0181 বয়স : 53 লিঙ্গ : পুরুষ	NHW0220038 ফটো উপলব্ধ	537 নাম : সীমা বিশ্বাস (মন্ডল) স্বামীর নাম: পরিতোষ মন্ডল বাড়ির নং : n0181 বয়স : 50 লিঙ্গ : মহিলা	GMY2278430 ফটো উপলব্ধ
538 নাম : প্রীতিকাঁ মন্ডল স্বামীর নাম: শৈলেন্দ্র মন্ডল বাড়ির নং : n0181 বয়স : 40 লিঙ্গ : মহিলা	GMY2599926 ফটো উপলব্ধ	539 নাম : প্রেমচাঁদ মণ্ডল পিতার নাম: কৃষ্ণচন্দ্র মণ্ডল বাড়ির নং : n0200 বয়স : 63 লিঙ্গ : পুরুষ	WB/11/070/078549 ফটো উপলব্ধ	540 নাম : বিমল মণ্ডল পিতার নাম: অরৈত্যা মণ্ডল বাড়ির নং : n0210 বয়স : 58 লিঙ্গ : পুরুষ	WB/11/070/078522 ফটো উপলব্ধ



541	WB/09/069/135154	নাম : পোকুল মণ্ডল পিতার নাম: কনধর মণ্ডল বাড়ির নং : n0221 বয়স : 54 লিঙ্গ : পুরুষ	ফটো উপলব্ধ	542	WB/09/069/135148	নাম : পলি মণ্ডল স্বামীর নাম: পোকুল মণ্ডল বাড়ির নং : n0222 বয়স : 51 লিঙ্গ : মহিলা	ফটো উপলব্ধ	543	MMP2546554	নাম : পরিতোষ মণ্ডল পিতার নাম: মুকুন্দ মণ্ডল বাড়ির নং : n0248 বয়স : 43 লিঙ্গ : পুরুষ	ফটো উপলব্ধ
544	NHW2725653	নাম : অনুপ মন্ডল পিতার নাম: পরিতোষ মন্ডল বাড়ির নং : এন0248 বয়স : 24 লিঙ্গ : পুরুষ	ফটো উপলব্ধ	545	GMV2279859	নাম : রতন মণ্ডল পিতার নাম: উপেন্দ্র মণ্ডল বাড়ির নং : n0251 বয়স : 53 লিঙ্গ : পুরুষ	ফটো উপলব্ধ	546	WB/11/070/081118	নাম : ছোটরানী মণ্ডল স্বামীর নাম: উপেন্দ্র মণ্ডল বাড়ির নং : n0253 বয়স : 79 লিঙ্গ : মহিলা	ফটো উপলব্ধ
547	GMV2279842	নাম : তপন মণ্ডল পিতার নাম: উপেন্দ্রনাথ মন্ডল বাড়ির নং : n0255 বয়স : 56 লিঙ্গ : পুরুষ	ফটো উপলব্ধ	548	NHW2449353	নাম : কণিকা মন্ডল পিতার নাম: সতীশ মন্ডল বাড়ির নং : এন0088 বয়স : 50 লিঙ্গ : মহিলা	ফটো উপলব্ধ	549	NHW2449213	নাম : রাজকুমার মন্ডল পিতার নাম: রাজিত মন্ডল বাড়ির নং : n0253 বয়স : 23 লিঙ্গ : পুরুষ	ফটো উপলব্ধ
550	NHW2110625	নাম : প্রভাষ মণ্ডল পিতার নাম: হরেন্দ্রনাথ মণ্ডল বাড়ির নং : n0322 বয়স : 27 লিঙ্গ : পুরুষ	ফটো উপলব্ধ	551	NHW2102523	নাম : পম্পা মণ্ডল পিতার নাম: রাধেশ্যাম মণ্ডল বাড়ির নং : n0291 বয়স : 28 লিঙ্গ : মহিলা	ফটো উপলব্ধ	552	NHW2449098	নাম : সাথি মন্ডল স্বামীর নাম: পিযুষ মন্ডল বাড়ির নং : এন0142 বয়স : 23 লিঙ্গ : মহিলা	ফটো উপলব্ধ
553	WB/11/070/078354	নাম : দুলালী মণ্ডল স্বামীর নাম: আদ্যনাথ মণ্ডল বাড়ির নং : n0166 বয়স : 56 লিঙ্গ : মহিলা	ফটো উপলব্ধ	554	NHW2430601	নাম : বিচিত্র মন্ডল পিতার নাম: বিমল মন্ডল বাড়ির নং : n0210 বয়স : 25 লিঙ্গ : পুরুষ	ফটো উপলব্ধ	555	WB/11/070/078622	নাম : পরিমল মণ্ডল পিতার নাম: দুর্ভ মণ্ডল বাড়ির নং : n0153 বয়স : 71 লিঙ্গ : পুরুষ	ফটো উপলব্ধ
556	NHW2767697	নাম : সবিতা মন্ডল স্বামীর নাম: পরিমল মণ্ডল বাড়ির নং : n0153 বয়স : 55 লিঙ্গ : মহিলা	ফটো উপলব্ধ	557	GMV2278661	নাম : ননীবালা সরকার স্বামীর নাম: খগেন্দ্রনাথ সরকার বাড়ির নং : n0152 বয়স : 66 লিঙ্গ : মহিলা	ফটো উপলব্ধ	558	NHW1712884	নাম : শিউলি সরকার স্বামীর নাম: হরিপদ সরকার বাড়ির নং : n0152 বয়স : 34 লিঙ্গ : মহিলা	ফটো উপলব্ধ
559	NHW2028843	নাম : সৌরভ মণ্ডল পিতার নাম: জয়ন্ত মণ্ডল বাড়ির নং : n0111 বয়স : 27 লিঙ্গ : পুরুষ	ফটো উপলব্ধ	560	NHW2323756	নাম : পৌতম মন্ডল পিতার নাম: পোকুল মন্ডল বাড়ির নং : এন0221 বয়স : 25 লিঙ্গ : পুরুষ	ফটো উপলব্ধ	561	WB/11/070/078186	নাম : রেখারানী মণ্ডল স্বামীর নাম: হরেন্দ্রনাথ মণ্ডল বাড়ির নং : n0152 বয়স : 63 লিঙ্গ : মহিলা	ফটো উপলব্ধ
562	GMV2710044	নাম : প্রসেনজিৎ মণ্ডল পিতার নাম: হরেন্দ্রনাথ মণ্ডল বাড়ির নং : n0152 বয়স : 38 লিঙ্গ : পুরুষ	ফটো উপলব্ধ	563	WB/11/070/078554	নাম : দীনবন্ধু মণ্ডল পিতার নাম: সুকুমার মণ্ডল বাড়ির নং : n0157 বয়স : 57 লিঙ্গ : পুরুষ	ফটো উপলব্ধ	564	WB/11/070/078520	নাম : টুলুবালা মণ্ডল স্বামীর নাম: দীনবন্ধু মণ্ডল বাড়ির নং : n0157 বয়স : 53 লিঙ্গ : মহিলা	ফটো উপলব্ধ
565	NHW1969146	নাম : মায়ী মণ্ডল স্বামীর নাম: নিরঞ্জন মণ্ডল বাড়ির নং : n0261 বয়স : 39 লিঙ্গ : মহিলা	ফটো উপলব্ধ	566	NHW2429934	নাম : জয়ন্ত মণ্ডল পিতার নাম: জীতেন্দ্রনাথ মণ্ডল বাড়ির নং : n0181 বয়স : 42 লিঙ্গ : পুরুষ	ফটো উপলব্ধ	567	WB/11/070/078514	নাম : ধীরেনকুমার মণ্ডল পিতার নাম: হরিপদ মণ্ডল বাড়ির নং : n0154 বয়স : 51 লিঙ্গ : পুরুষ	ফটো উপলব্ধ
568	GMV2278604	নাম : মনোরমা মন্ডল স্বামীর নাম: নারায়ন মন্ডল বাড়ির নং : n0154 বয়স : 44 লিঙ্গ : মহিলা	ফটো উপলব্ধ	569	FJN2567345	নাম : রীনা মন্ডল স্বামীর নাম: ধীরেন কুমার মন্ডল বাড়ির নং : n0154 বয়স : 35 লিঙ্গ : মহিলা	ফটো উপলব্ধ	570	NHW1236587	নাম : পরিতোষ কুমার মন্ডল পিতার নাম: পরিমল মন্ডল বাড়ির নং : n0153 বয়স : 36 লিঙ্গ : পুরুষ	ফটো উপলব্ধ

571	WB/11/070/078172	নাম : সোনাময় মণ্ডল স্বামীর নাম: হরিপদ মণ্ডল বাড়ির নং : n0154 বয়স : 76 লিঙ্গ : মহিলা	ফটো উপলব্ধ	572	GMY2278570	নাম : অচিন্ত্য কুমার মণ্ডল পিতার নাম: সুকুমার মণ্ডল বাড়ির নং : n0157 বয়স : 47 লিঙ্গ : পুরুষ	ফটো উপলব্ধ	573	GMY2560696	নাম : গঙ্গারায় মন্ডল স্বামীর নাম: জয়ন্ত মন্ডল বাড়ির নং : n0181 বয়স : 49 লিঙ্গ : মহিলা	ফটো উপলব্ধ
574	NHW2798718	নাম : সোমিঘো মন্ডল পিতার নাম: পরিতোষ কুমার মন্ডল বাড়ির নং : এন0181 বয়স : 20 লিঙ্গ : পুরুষ	ফটো উপলব্ধ	575	NHW1590090	নাম : নিরঞ্জন মণ্ডল পিতার নাম: মাখন মণ্ডল বাড়ির নং : n0261 বয়স : 43 লিঙ্গ : পুরুষ	ফটো উপলব্ধ	576	MMP1488352	নাম : রেখা সরকার (মণ্ডল) স্বামীর নাম: অচিন্ত্য কুমার সরকার (মণ্ডল) বাড়ির নং : n0157 বয়স : 49 লিঙ্গ : মহিলা	ফটো উপলব্ধ
577	NHW1817188	নাম : রাধি মন্ডল স্বামীর নাম: বিকাশ মন্ডল বাড়ির নং : n0157 বয়স : 40 লিঙ্গ : মহিলা	ফটো উপলব্ধ	578	NHW1322452	নাম : সঞ্জিত মণ্ডল পিতার নাম: সাগর মণ্ডল বাড়ির নং : n0040 বয়স : 34 লিঙ্গ : পুরুষ	ফটো উপলব্ধ	579	GMY2471241	নাম : বীনা মণ্ডল স্বামীর নাম: তপন মণ্ডল বাড়ির নং : n0254 বয়স : 45 লিঙ্গ : মহিলা	ফটো উপলব্ধ
580	NHW2028819	নাম : ব্রজেশ্বরী মণ্ডল স্বামীর নাম: সতীশ মণ্ডল বাড়ির নং : n0088 বয়স : 96 লিঙ্গ : মহিলা	ফটো উপলব্ধ	581	WB/11/070/078337	নাম : গীতারাবী মণ্ডল স্বামীর নাম: পঞ্চানন মণ্ডল বাড়ির নং : n0118 বয়স : 79 লিঙ্গ : মহিলা	ফটো উপলব্ধ	582	GMY2226348	নাম : রামপ্রসাদ মন্ডল পিতার নাম: পঞ্চানন মন্ডল বাড়ির নং : n0118 বয়স : 42 লিঙ্গ : পুরুষ	ফটো উপলব্ধ
583	GMY2475531	নাম : শর্মিলা মন্ডল(পতনদার) স্বামীর নাম: রামপ্রসাদ মন্ডল বাড়ির নং : n0118 বয়স : 39 লিঙ্গ : মহিলা	ফটো উপলব্ধ	584	NHW1895853	নাম : সুজন রায় মায়ের নাম: অঞ্জলী (মণ্ডল) রায় বাড়ির নং : n0174 বয়স : 31 লিঙ্গ : পুরুষ	ফটো উপলব্ধ	585	NHW1895879	নাম : সুশান্ত রায় মায়ের নাম: অঞ্জলী রায় বাড়ির নং : n0174 বয়স : 35 লিঙ্গ : পুরুষ	ফটো উপলব্ধ
586	NHW1589464	নাম : প্রসেনজিৎ সরকার পিতার নাম: গোবিন্দ সরকার বাড়ির নং : n0111 বয়স : 32 লিঙ্গ : পুরুষ	ফটো উপলব্ধ	587	WB/11/070/078640	নাম : গীরেন্দ্র নাথ মণ্ডল পিতার নাম: ভদ্রকান্ত মণ্ডল বাড়ির নং : n0119 বয়স : 69 লিঙ্গ : পুরুষ	ফটো উপলব্ধ	588	WB/11/070/078336	নাম : বনবাসী মণ্ডল স্বামীর নাম: গিরিণ মণ্ডল বাড়ির নং : n0119 বয়স : 60 লিঙ্গ : মহিলা	ফটো উপলব্ধ
589	NHW1293323	নাম : বিদ্যুৎ মন্ডল পিতার নাম: গিরেন মন্ডল বাড়ির নং : n0119 বয়স : 37 লিঙ্গ : পুরুষ	ফটো উপলব্ধ	590	NHW1589407	নাম : প্রদ্যোৎ মণ্ডল পিতার নাম: গীরেন্দ্রনাথ মণ্ডল বাড়ির নং : n0119 বয়স : 32 লিঙ্গ : পুরুষ	ফটো উপলব্ধ	591	WB/11/070/078436	নাম : অনিতা মণ্ডল স্বামীর নাম: অদ্বৈত মণ্ডল বাড়ির নং : n0131 বয়স : 86 লিঙ্গ : মহিলা	ফটো উপলব্ধ
592	WB/11/070/078434	নাম : সূতিকণা মণ্ডল স্বামীর নাম: বিমল মণ্ডল বাড়ির নং : n0131 বয়স : 51 লিঙ্গ : মহিলা	ফটো উপলব্ধ	593	WB/11/070/078433	নাম : গঙ্গারাবী মণ্ডল স্বামীর নাম: রমেশ মণ্ডল বাড়ির নং : n0141 বয়স : 76 লিঙ্গ : মহিলা	ফটো উপলব্ধ	594	WB/11/070/078249	নাম : রাজকুমার মণ্ডল পিতার নাম: রমেশ মণ্ডল বাড়ির নং : n0141 বয়স : 53 লিঙ্গ : পুরুষ	ফটো উপলব্ধ
595	NHW1589498	নাম : সুবোধ মণ্ডল পিতার নাম: কৃষ্ণ চন্দ্র মণ্ডল বাড়ির নং : n0141 বয়স : 75 লিঙ্গ : পুরুষ	ফটো উপলব্ধ	596	NHW1589480	নাম : মুক্তা মণ্ডল স্বামীর নাম: সুবোধ মণ্ডল বাড়ির নং : n0141 বয়স : 69 লিঙ্গ : মহিলা	ফটো উপলব্ধ	597	GMY1741222	নাম : প্রকাশ কুমার মণ্ডল পিতার নাম: রমেশচন্দ্র মণ্ডল বাড়ির নং : n0141 বয়স : 47 লিঙ্গ : পুরুষ	ফটো উপলব্ধ
598	GMY2034668	নাম : সূতি মন্ডল স্বামীর নাম: রবীন্দ্রনাথ মন্ডল বাড়ির নং : n0141 বয়স : 45 লিঙ্গ : মহিলা	ফটো উপলব্ধ	599	GMY2034676	নাম : মালবিকা মন্ডল স্বামীর নাম: রাজকুমার মন্ডল বাড়ির নং : n0141 বয়স : 44 লিঙ্গ : মহিলা	ফটো উপলব্ধ	600	GMY2470755	নাম : ঝর্ণা মণ্ডল স্বামীর নাম: গোপাল মণ্ডল বাড়ির নং : n0141 বয়স : 43 লিঙ্গ : মহিলা	ফটো উপলব্ধ

601 নাম : সঞ্জিত কুমার মন্ডল পিতার নাম: সুবোধ চন্দ্র মন্ডল বাড়ির নং : n0141 বয়স : 41 লিঙ্গ : পুরুষ	GMY2226389 ফটো উপলব্ধ	602 নাম : সমীর মণ্ডল পিতার নাম: সুবোধ মণ্ডল বাড়ির নং : n0141 বয়স : 38 লিঙ্গ : পুরুষ	GMY2470763 ফটো উপলব্ধ	603 নাম : মুক্তি মণ্ডল স্বামীর নাম: প্রকাশ মণ্ডল বাড়ির নং : n0141 বয়স : 38 লিঙ্গ : মহিলা	NHW1424217 ফটো উপলব্ধ
604 নাম : গোপাল চন্দ্র মন্ডল পিতার নাম: অনন্ত মন্ডল বাড়ির নং : n0142 বয়স : 40 লিঙ্গ : পুরুষ	GMY2599843 ফটো উপলব্ধ	605 নাম : চারুবালা মণ্ডল স্বামীর নাম: শান্তিরঞ্জন মণ্ডল বাড়ির নং : n0145 বয়স : 66 লিঙ্গ : মহিলা	NHW2212066 ফটো উপলব্ধ	606 নাম : হরেন্দ্রনাথ মণ্ডল পিতার নাম: হরিপদ মণ্ডল বাড়ির নং : n0152 বয়স : 71 লিঙ্গ : পুরুষ	WB/11/070/078015 ফটো উপলব্ধ
607 নাম : সুজন মন্ডল পিতার নাম: আদ্যনাথ মন্ডল বাড়ির নং : এন0166 বয়স : 26 লিঙ্গ : পুরুষ	NHW2588721 ফটো উপলব্ধ	608 নাম : সুস্মিতা মন্ডল পিতার নাম: রবীন্দ্রনাথ মন্ডল বাড়ির নং : এন0141 বয়স : 25 লিঙ্গ : মহিলা	NHW2699197 ফটো উপলব্ধ	609 নাম : অরুণজিৎ মন্ডল পিতার নাম: রাজকুমার মন্ডল বাড়ির নং : এন0141 বয়স : 21 লিঙ্গ : পুরুষ	NHW2693356 ফটো উপলব্ধ
610 নাম : সুধমা মন্ডল স্বামীর নাম: বিশ্বজিৎ মন্ডল বাড়ির নং : এন0089 বয়স : 29 লিঙ্গ : মহিলা	YTU1667294 ফটো উপলব্ধ	611 নাম : বিকাশ চন্দ্র মন্ডল পিতার নাম: সুকুমার মণ্ডল বাড়ির নং : n0157 বয়স : 46 লিঙ্গ : পুরুষ	GMY1711943 ফটো উপলব্ধ	612 নাম : অপূর্ব মণ্ডল পিতার নাম: আদ্যনাথ মণ্ডল বাড়ির নং : n0166 বয়স : 34 লিঙ্গ : পুরুষ	NHW1424514 ফটো উপলব্ধ
613 নাম : তনুশ্রী মন্ডল পিতার নাম: অনিল মন্ডল বাড়ির নং : এন0088 বয়স : 22 লিঙ্গ : মহিলা	NHW2670057 ফটো উপলব্ধ	614 নাম : দীপা মন্ডল পিতার নাম: দিলীপ মণ্ডল বাড়ির নং : এন0089 বয়স : 31 লিঙ্গ : মহিলা	NHW1790161 ফটো উপলব্ধ	615 নাম : রিমা মন্ডল পিতার নাম: রাজকুমার মন্ডল বাড়ির নং : এন0141 বয়স : 23 লিঙ্গ : মহিলা	NHW2685394 ফটো উপলব্ধ
616 নাম : বিউটি সরকার স্বামীর নাম: মানিক সরকার বাড়ির নং : n0088 বয়স : 42 লিঙ্গ : মহিলা	NHW0220251 ফটো উপলব্ধ	617 নাম : বিব্রত মন্ডল পিতার নাম: বিকাশ মন্ডল বাড়ির নং : এন0093 বয়স : 22 লিঙ্গ : পুরুষ	NHW2588564 ফটো উপলব্ধ	618 নাম : সুতপা সরকার মন্ডল স্বামীর নাম: প্রভাষ মন্ডল বাড়ির নং : এন0322 বয়স : 25 লিঙ্গ : মহিলা	NHW2588382 ফটো উপলব্ধ
619 নাম : শম্পা মন্ডল পিতার নাম: সুনীল কুমার মন্ডল বাড়ির নং : এন0088 বয়স : 22 লিঙ্গ : পুরুষ	NHW2588432 ফটো উপলব্ধ	620 নাম : আনন্দ মন্ডল পিতার নাম: প্রেমচাঁদ মণ্ডল বাড়ির নং : বয়স : 34 লিঙ্গ : পুরুষ	NHW1589225 ফটো উপলব্ধ	621 নাম : নারায়নচন্দ্র মণ্ডল পিতার নাম: হরিপদ মণ্ডল বাড়ির নং : n0154 বয়স : 55 লিঙ্গ : পুরুষ	NHW2448975 ফটো উপলব্ধ
622 নাম : রিন্টু মন্ডল পিতার নাম: নারায়ণ চন্দ্র মন্ডল বাড়ির নং : সুগার মিল রোড বয়স : 21 লিঙ্গ : পুরুষ	NHW2733467 ফটো উপলব্ধ	623 নাম : সুপর্ণা বিশ্বাস মায়ের নাম: কণিকা মন্ডল বাড়ির নং : এন0088 বয়স : 25 লিঙ্গ : মহিলা	NHW2588101 ফটো উপলব্ধ	624 নাম : রবীন্দ্রনাথ মণ্ডল পিতার নাম: রমেশ মণ্ডল বাড়ির নং : n0141 বয়স : 62 লিঙ্গ : পুরুষ	NHW2532356 ফটো উপলব্ধ
625 নাম : বিশ্বজিৎ মণ্ডল পিতার নাম: বীরেন্দ্রনাথ মণ্ডল বাড়ির নং : n0089 বয়স : 37 লিঙ্গ : পুরুষ	GMY2599801 ফটো উপলব্ধ	626 নাম : নিতাই মন্ডল পিতার নাম: সন্তোষ মন্ডল বাড়ির নং : এন0174 বয়স : 45 লিঙ্গ : পুরুষ	NHW2449395 ফটো উপলব্ধ	627 নাম : বিবেক মন্ডল পিতার নাম: বিমল মন্ডল বাড়ির নং : n0210 বয়স : 25 লিঙ্গ : পুরুষ	NHW2430627 ফটো উপলব্ধ
628 নাম : হরিপদ সরকার মায়ের নাম: ননীবালা সরকার বাড়ির নং : n0152 বয়স : 39 লিঙ্গ : পুরুষ	NHW1322718 ফটো উপলব্ধ	629 নাম : মালতী মন্ডল স্বামীর নাম: সৌতম মন্ডল বাড়ির নং : এন0090 বয়স : 31 লিঙ্গ : মহিলা	NHW2449445 ফটো উপলব্ধ	630 নাম : মলিনা মন্ডল(বিশ্বাস) স্বামীর নাম: পরিতোষ কুমার মন্ডল বাড়ির নং : n0153 বয়স : 28 লিঙ্গ : মহিলা	NHW2035228 ফটো উপলব্ধ

631	NHW1322692	ফটো উপলব্ধ	632	NHW2028884	ফটো উপলব্ধ	633	NHW2148443	ফটো উপলব্ধ
নাম : পীযুষ মণ্ডল মায়ের নাম: আরতী মণ্ডল বাড়ির নং : n0142 বয়স : 36 লিঙ্গ : পুরুষ			নাম : সুরত মণ্ডল পিতার নাম: পরিমল মণ্ডল বাড়ির নং : n0153 বয়স : 27 লিঙ্গ : পুরুষ			নাম : পলাশ মন্ডল পিতার নাম: প্রেম চাঁদ মন্ডল বাড়ির নং : এন0200 বয়স : 30 লিঙ্গ : পুরুষ		
634	NHW2163947	ফটো উপলব্ধ	635	NHW2748242	ফটো উপলব্ধ	636	NHW2102622	ফটো উপলব্ধ
নাম : বিথীকা মন্ডল পিতার নাম: বিকাশ মন্ডল বাড়ির নং : এন0093 বয়স : 25 লিঙ্গ : মহিলা			নাম : মিষ্টি প্রামাণিক মন্ডল স্বামীর নাম: সুমন মন্ডল বাড়ির নং : এন0093 বয়স : 21 লিঙ্গ : মহিলা			নাম : সরজিৎ মণ্ডল পিতার নাম: রবীন্দ্রনাথ মণ্ডল বাড়ির নং : n0295 বয়স : 30 লিঙ্গ : পুরুষ		
637	NHW2098465	ফটো উপলব্ধ	638	NHW2783835	ফটো উপলব্ধ	639	NHW2028710	ফটো উপলব্ধ
নাম : সন্ধ্যাট মণ্ডল পিতার নাম: স্বপন মণ্ডল বাড়ির নং : n0301 বয়স : 28 লিঙ্গ : পুরুষ			নাম : নিরোদ কুমার মণ্ডল পিতার নাম: নারায়ণ চন্দ্র মণ্ডল বাড়ির নং : n0037 বয়স : 52 লিঙ্গ : পুরুষ			নাম : কম্পনা মন্ডল স্বামীর নাম: মোহন মন্ডল বাড়ির নং : n0061 বয়স : 41 লিঙ্গ : মহিলা		
640	NHW2148450	ফটো উপলব্ধ	641	NHW2148435	ফটো উপলব্ধ	642	NHW2148484	ফটো উপলব্ধ
নাম : দিপা মন্ডল স্বামীর নাম: মাধব মন্ডল বাড়ির নং : এন000 বয়স : 26 লিঙ্গ : মহিলা			নাম : উত্তম মন্ডল পিতার নাম: উপেন মন্ডল বাড়ির নং : এন000 বয়স : 26 লিঙ্গ : পুরুষ			নাম : কম্পনা মন্ডল স্বামীর নাম: প্রেম চাঁদ মন্ডল বাড়ির নং : এন0202 বয়স : 56 লিঙ্গ : মহিলা		
643	GMY2034734	ফটো উপলব্ধ	644	NHW2430742	ফটো উপলব্ধ	645	NHW2331072	ফটো উপলব্ধ
নাম : দীপালী রানী মন্ডল স্বামীর নাম: প্রফুল্ল মন্ডল বাড়ির নং : n0004 বয়স : 59 লিঙ্গ : মহিলা			নাম : নিত্যানন্দ মন্ডল পিতার নাম: পূর্ণ চন্দ্র মন্ডল বাড়ির নং : n0037 বয়স : 73 লিঙ্গ : পুরুষ			নাম : পবিত্র সরকার পিতার নাম: অনন্ত সরকার বাড়ির নং : এন0037 বয়স : 43 লিঙ্গ : পুরুষ		
646	NHW2588226	ফটো উপলব্ধ	647	NHW1712918	ফটো উপলব্ধ	648	NHW2469773	ফটো উপলব্ধ
নাম : সাহেব মন্ডল পিতার নাম: দিলীপ মন্ডল বাড়ির নং : এন0213 বয়স : 25 লিঙ্গ : পুরুষ			নাম : শান্তনা মন্ডল স্বামীর নাম: অমর চন্দ্র মন্ডল বাড়ির নং : n0037 বয়স : 31 লিঙ্গ : মহিলা			নাম : প্রকাশ সরকার পিতার নাম: পবিত্র সরকার বাড়ির নং : এন0037 বয়স : 23 লিঙ্গ : পুরুষ		
649	NHW2588861	ফটো উপলব্ধ	650	NHW2588473	ফটো উপলব্ধ	651	NHW2588648	ফটো উপলব্ধ
নাম : বুলো বিশ্বাস মন্ডল স্বামীর নাম: বিশ্বজিৎ মন্ডল বাড়ির নং : এন0037 বয়স : 30 লিঙ্গ : মহিলা			নাম : রিম্পা সরকার মন্ডল স্বামীর নাম: সুজিৎ মন্ডল বাড়ির নং : এন0037 বয়স : 23 লিঙ্গ : মহিলা			নাম : দেবব্রত মন্ডল পিতার নাম: আনন্দ মন্ডল বাড়ির নং : এন0061 বয়স : 22 লিঙ্গ : পুরুষ		
652	XLJ1536051	ফটো উপলব্ধ	653	XLJ1536069	ফটো উপলব্ধ	654	NHW2588697	ফটো উপলব্ধ
নাম : অনুকুল চন্দ্র মন্ডল পিতার নাম: নিত্যানন্দ মন্ডল বাড়ির নং : এন0037 বয়স : 43 লিঙ্গ : পুরুষ			নাম : বর্নালী মন্ডল স্বামীর নাম: অনুকুল চন্দ্র মন্ডল বাড়ির নং : এন0037 বয়স : 42 লিঙ্গ : মহিলা			নাম : কাকলি মন্ডল স্বামীর নাম: দীপঙ্কর মন্ডল বাড়ির নং : এন0037 বয়স : 29 লিঙ্গ : মহিলা		
655	NHW2678654	ফটো উপলব্ধ	656	NHW2698173	ফটো উপলব্ধ	657	NHW2163996	ফটো উপলব্ধ
নাম : বিভূতি মন্ডল পিতার নাম: বিশ্বনাথ মন্ডল বাড়ির নং : এন0325 বয়স : 48 লিঙ্গ : পুরুষ			নাম : বিপ্লব মন্ডল পিতার নাম: বিভূতি মন্ডল বাড়ির নং : এন0325 বয়স : 20 লিঙ্গ : পুরুষ			নাম : শ্যামলী মন্ডল স্বামীর নাম: প্রভাত মন্ডল বাড়ির নং : এন0325 বয়স : 37 লিঙ্গ : মহিলা		
658	NHW2694388	ফটো উপলব্ধ	659	GMY2601656	ফটো উপলব্ধ	660	NHW2588895	ফটো উপলব্ধ
নাম : শুভজিৎ বিশ্বাস পিতার নাম: সুশান্ত বিশ্বাস বাড়ির নং : এন0006 বয়স : 23 লিঙ্গ : পুরুষ			নাম : প্রফুল্ল মন্ডল পিতার নাম: রবীন্দ্র নাথ মন্ডল বাড়ির নং : n0004 বয়স : 63 লিঙ্গ : পুরুষ			নাম : কার্তিক মন্ডল পিতার নাম: নির্মল মন্ডল বাড়ির নং : এন0061 বয়স : 25 লিঙ্গ : পুরুষ		



661 নাম : মিলনদাসী মন্ডল স্বামীর নাম: আওতোষ মন্ডল বাড়ির নং : n0202 বয়স : 70 লিঙ্গ : মহিলা	GMY2278687 ফটো উপলব্ধ	662 নাম : দিলীপ মন্ডল পিতার নাম: আদানাথ মন্ডল বাড়ির নং : n0213 বয়স : 56 লিঙ্গ : পুরুষ	GMY2601631 ফটো উপলব্ধ	663 নাম : মাধব মন্ডল পিতার নাম: মেঘলাল মন্ডল বাড়ির নং : n0241 বয়স : 34 লিঙ্গ : পুরুষ	NHW1589795 ফটো উপলব্ধ
664 নাম : মনিবালা মন্ডল পিতার নাম: নারায়ণ মন্ডল বাড়ির নং : n0037 বয়স : 58 লিঙ্গ : মহিলা	NHW2028769 ফটো উপলব্ধ	665 নাম : গোবিন্দ চন্দ্র মন্ডল পিতার নাম: মৃত বিশ্বনাথ মন্ডল বাড়ির নং : n0225 বয়স : 52 লিঙ্গ : পুরুষ	NHW2430080 ফটো উপলব্ধ	666 নাম : প্রভাত মন্ডল পিতার নাম: বিশ্বনাথ মন্ডল বাড়ির নং : n0325 বয়স : 43 লিঙ্গ : পুরুষ	NHW2110898 ফটো উপলব্ধ
667 নাম : অনিমা মন্ডল স্বামীর নাম: নিত্যানন্দ মন্ডল বাড়ির নং : n0037 বয়স : 69 লিঙ্গ : মহিলা	NHW2430734 ফটো উপলব্ধ	668 নাম : সুব্রত মন্ডল পিতার নাম: আনন্দ মন্ডল বাড়ির নং : n0061 বয়স : 24 লিঙ্গ : পুরুষ	NHW2430254 ফটো উপলব্ধ	669 নাম : দিপিকা মন্ডল স্বামীর নাম: গৌরাজ মন্ডল বাড়ির নং : n0004 বয়স : 31 লিঙ্গ : মহিলা	NHW1895978 ফটো উপলব্ধ
670 নাম : অভিজিৎ মন্ডল পিতার নাম: উপেন মন্ডল বাড়ির নং : এন004 বয়স : 23 লিঙ্গ : পুরুষ	NHW2449270 ফটো উপলব্ধ	671 নাম : বিপ্লব সরকার পিতার নাম: নির্মল সরকার বাড়ির নং : এন0339 বয়স : 23 লিঙ্গ : পুরুষ	NHW2449197 ফটো উপলব্ধ	672 নাম : সুজিৎ মন্ডল পিতার নাম: চিত্তরঞ্জন মন্ডল বাড়ির নং : n0037 বয়স : 27 লিঙ্গ : পুরুষ	NHW2086254 ফটো উপলব্ধ
673 নাম : নিত্যানন্দ মন্ডল পিতার নাম: প্রফুল্ল মন্ডল বাড়ির নং : n0004 বয়স : 35 লিঙ্গ : পুরুষ	NHW1322379 ফটো উপলব্ধ	674 নাম : উপেন মন্ডল পিতার নাম: সতীশ মন্ডল বাড়ির নং : n0004 বয়স : 58 লিঙ্গ : পুরুষ	WB/11/070/078370 ফটো উপলব্ধ	675 নাম : সন্ধ্যারানী মন্ডল স্বামীর নাম: উপেন মন্ডল বাড়ির নং : n0004 বয়স : 44 লিঙ্গ : মহিলা	GMY2034726 ফটো উপলব্ধ
676 নাম : গৌরাজ মন্ডল পিতার নাম: প্রফুল্ল মন্ডল বাড়ির নং : n0004 বয়স : 41 লিঙ্গ : পুরুষ	GMY2280469 ফটো উপলব্ধ	677 নাম : পবিত্র মন্ডল মায়ের নাম: ব্রজেশ্বরী মন্ডল বাড়ির নং : n0004 বয়স : 40 লিঙ্গ : পুরুষ	GMY2470631 ফটো উপলব্ধ	678 নাম : প্রিয়বালা মন্ডল স্বামীর নাম: নিত্যানন্দ মন্ডল বাড়ির নং : n0037 বয়স : 56 লিঙ্গ : মহিলা	WB/11/070/078383 ফটো উপলব্ধ
679 নাম : দীপঙ্কর মন্ডল পিতার নাম: নিত্যানন্দ মন্ডল বাড়ির নং : n0037 বয়স : 32 লিঙ্গ : পুরুষ	NHW1589548 ফটো উপলব্ধ	680 নাম : সুনীলকুমার মন্ডল পিতার নাম: নারায়ণ মন্ডল বাড়ির নং : n0037 বয়স : 52 লিঙ্গ : পুরুষ	WB/11/070/078060 ফটো উপলব্ধ	681 নাম : বাসন্তী মন্ডল স্বামীর নাম: চিত্তরঞ্জন মন্ডল বাড়ির নং : n0037 বয়স : 59 লিঙ্গ : মহিলা	GMY2600096 ফটো উপলব্ধ
682 নাম : বিভাষ মন্ডল পিতার নাম: চিত্তরঞ্জন মন্ডল বাড়ির নং : n0037 বয়স : 42 লিঙ্গ : পুরুষ	NHW0220855 ফটো উপলব্ধ	683 নাম : বিশ্বজিৎ মন্ডল পিতার নাম: চিত্তরঞ্জন মন্ডল বাড়ির নং : n0037 বয়স : 34 লিঙ্গ : পুরুষ	NHW1497825 ফটো উপলব্ধ	684 নাম : অমর চন্দ্র মন্ডল পিতার নাম: নিত্যানন্দ মন্ডল বাড়ির নং : n0037 বয়স : 45 লিঙ্গ : পুরুষ	GMY2034635 ফটো উপলব্ধ
685 নাম : মিলটন কুমার মন্ডল পিতার নাম: নিত্যানন্দ মন্ডল বাড়ির নং : n0037 বয়স : 38 লিঙ্গ : পুরুষ	NHW0220863 ফটো উপলব্ধ	686 নাম : বিকাশ মন্ডল পিতার নাম: নিত্যানন্দ মন্ডল বাড়ির নং : n0037 বয়স : 36 লিঙ্গ : পুরুষ	NHW0220871 ফটো উপলব্ধ	687 নাম : শান্তগোপাল মন্ডল পিতার নাম: নিত্যানন্দ মন্ডল বাড়ির নং : n0037 বয়স : 30 লিঙ্গ : পুরুষ	NHW1712686 ফটো উপলব্ধ
688 নাম : দ্রোপদী মন্ডল স্বামীর নাম: দিলীপ মন্ডল বাড়ির নং : n0052 বয়স : 45 লিঙ্গ : মহিলা	GMY2599983 ফটো উপলব্ধ	689 নাম : মালতি মন্ডল স্বামীর নাম: কালিপদ মন্ডল বাড়ির নং : n0006 বয়স : 63 লিঙ্গ : মহিলা	NHW1672815 ফটো উপলব্ধ	690 নাম : সুরবালা বিশ্বাস স্বামীর নাম: সুরেশ বিশ্বাস বাড়ির নং : n0006 বয়স : 66 লিঙ্গ : মহিলা	WB/11/070/078475 ফটো উপলব্ধ



691 নাম : সুশান্ত বিশ্বাস পিতার নাম: সুরেশ বিশ্বাস বাড়ির নং : n0006 বয়স : 51 লিঙ্গ : পুরুষ	WB/11/070/078047	ফটো উপলব্ধ	692 নাম : পূর্ণিমা বিশ্বাস স্বামীর নাম: সুশান্ত বিশ্বাস বাড়ির নং : n0006 বয়স : 41 লিঙ্গ : মহিলা	NHW0218909	ফটো উপলব্ধ	693 নাম : প্রশান্ত বিশ্বাস পিতার নাম: সুরেশ বিশ্বাস বাড়ির নং : n0006 বয়স : 44 লিঙ্গ : পুরুষ	GMV2278190	ফটো উপলব্ধ
694 নাম : সুধীর কুমার বিশ্বাস পিতার নাম: সুরেশ নাথ বিশ্বাস বাড়ির নং : n0006 বয়স : 40 লিঙ্গ : পুরুষ	GMV2280410	ফটো উপলব্ধ	695 নাম : শিল্পী মন্ডল স্বামীর নাম: পরিতোষ মন্ডল বাড়ির নং : n0247 বয়স : 41 লিঙ্গ : মহিলা	NHW1430057	ফটো উপলব্ধ	696 নাম : প্রতিমা মন্ডল স্বামীর নাম: স্বপন মন্ডল বাড়ির নং : n0249 বয়স : 46 লিঙ্গ : মহিলা	GMV2600369	ফটো উপলব্ধ
697 নাম : স্বপন মন্ডল পিতার নাম: উপেন মন্ডল বাড়ির নং : n0250 বয়স : 54 লিঙ্গ : পুরুষ	GMV2600344	ফটো উপলব্ধ	698 নাম : পবন মন্ডল পিতার নাম: উপেন্দ্রনাথ মন্ডল বাড়ির নং : n0252 বয়স : 36 লিঙ্গ : পুরুষ	NHW1323161	ফটো উপলব্ধ	699 নাম : অমল মন্ডল পিতার নাম: কৃষ্ণমোহন মন্ডল বাড়ির নং : n0258 বয়স : 40 লিঙ্গ : পুরুষ	NHW1712702	ফটো উপলব্ধ
700 নাম : সুদিশা সরকার(বিশ্বাস) স্বামীর নাম: সুধির কুমার বিশ্বাস বাড়ির নং : n0006 বয়স : 28 লিঙ্গ : মহিলা	ZUY1474881	ফটো উপলব্ধ	701 নাম : অঞ্জনা মন্ডল স্বামীর নাম: অজিত কুমার মন্ডল বাড়ির নং : n0061 বয়স : 34 লিঙ্গ : মহিলা	NHW1817147	ফটো উপলব্ধ	702 নাম : গোবিন্দ মন্ডল পিতার নাম: হরেন মন্ডল বাড়ির নং : n0061 বয়স : 42 লিঙ্গ : পুরুষ	NHW0220749	ফটো উপলব্ধ
703 নাম : রীতা মণ্ডল স্বামীর নাম: গোবিন্দ মণ্ডল বাড়ির নং : n0061 বয়স : 42 লিঙ্গ : মহিলা	NHW1589662	ফটো উপলব্ধ	704 নাম : অজিত কুমার মণ্ডল পিতার নাম: হরেন্দ্র নাথ মণ্ডল বাড়ির নং : n0061 বয়স : 39 লিঙ্গ : পুরুষ	GMV2470912	ফটো উপলব্ধ	705 নাম : আনন্দ মন্ডল পিতার নাম: হরেন্দ্র নাথ মণ্ডল বাড়ির নং : n0061 বয়স : 45 লিঙ্গ : পুরুষ	GMV2470904	ফটো উপলব্ধ
706 নাম : পুষ্পরানী সন্ন্যাসী(মন্ডল) স্বামীর নাম: আনন্দ মন্ডল বাড়ির নং : n0061 বয়স : 35 লিঙ্গ : মহিলা	NHW1712900	ফটো উপলব্ধ	707 নাম : আনন্দ মন্ডল পিতার নাম: ভুবনেশ্বর মন্ডল বাড়ির নং : n0061 বয়স : 47 লিঙ্গ : পুরুষ	NHW1712678	ফটো উপলব্ধ	708 নাম : প্রিয়বালা মণ্ডল স্বামীর নাম: হরেন মণ্ডল বাড়ির নং : n0061 বয়স : 61 লিঙ্গ : মহিলা	WB/11/070/078412	ফটো উপলব্ধ
709 নাম : হরেন মন্ডল পিতার নাম: রমেশচন্দ্র মন্ডল বাড়ির নং : n0061 বয়স : 71 লিঙ্গ : পুরুষ	NHW2212082	ফটো উপলব্ধ	710 নাম : পৌতম মন্ডল পিতার নাম: গোবিন্দ মন্ডল বাড়ির নং : এন0061 বয়স : 22 লিঙ্গ : পুরুষ	NHW2741122	ফটো উপলব্ধ	711 নাম : সুমিত্রা মন্ডল (সরকার) স্বামীর নাম: গোবিন্দ চন্দ্র মন্ডল বাড়ির নং : n0080 বয়স : 36 লিঙ্গ : মহিলা	NHW1236611	ফটো উপলব্ধ
712 নাম : মীরা মন্ডল বিশ্বাস স্বামীর নাম: নিতাই বিশ্বাস বাড়ির নং : n0199 বয়স : 54 লিঙ্গ : মহিলা	NHW2430304	ফটো উপলব্ধ	713 নাম : দীপিকা মন্ডল স্বামীর নাম: অঞ্জনা মন্ডল বাড়ির নং : n0273 বয়স : 26 লিঙ্গ : মহিলা	NHW2430643	ফটো উপলব্ধ	714 নাম : অঞ্জনা মন্ডল মজুমদার স্বামীর নাম: দিলীপ মন্ডল বাড়ির নং : n0273 বয়স : 41 লিঙ্গ : মহিলা	NHW1244870	ফটো উপলব্ধ
715 নাম : শ্রাবনী মন্ডল সরকার স্বামীর নাম: বাপ্পা সরকার বাড়ির নং : এন082 বয়স : 27 লিঙ্গ : মহিলা	NHW2148468	ফটো উপলব্ধ	716 নাম : শীলা রানী মন্ডল(বৈদ্য) স্বামীর নাম: বুদ্ধিশ্বর বৈদ্য বাড়ির নং : n0112 বয়স : 34 লিঙ্গ : মহিলা	NHW2086205	ফটো উপলব্ধ	717 নাম : রাখি রায় পিতার নাম: রবীন রায় বাড়ির নং : n0321 বয়স : 31 লিঙ্গ : মহিলা	NHW1726884	ফটো উপলব্ধ
718 নাম : দীপক রায় পিতার নাম: সুকুমার রায় বাড়ির নং : n0277 বয়স : 23 লিঙ্গ : পুরুষ	NHW2035210	ফটো উপলব্ধ	719 নাম : অয়ন রায় পিতার নাম: কীর্তন রায় বাড়ির নং : n0220 বয়স : 24 লিঙ্গ : পুরুষ	NHW2430528	ফটো উপলব্ধ	720 নাম : চন্দনা রায়(দাস) স্বামীর নাম: উজ্জল রায় বাড়ির নং : n0056 বয়স : 28 লিঙ্গ : মহিলা	NHW2028926	ফটো উপলব্ধ

বিধানসভা নির্বাচনক্ষেত্রের নং, নাম : 78-তেহট্ট
ভাগ নং, নাম : 1-মহিষাখোলা,

721 নাম : অমর রায় পিতার নাম : পূর্ণ রায় বাড়ির নং : n0008 বয়স : 30 লিঙ্গ : পুরুষ	NHW2102663 ফটো উপলব্ধ	722 নাম : সুমনা রায় পিতার নাম : অসীম কুমার রায় বাড়ির নং : n0306 বয়স : 27 লিঙ্গ : মহিলা	NHW2098556 ফটো উপলব্ধ	723 নাম : আন্বা বিশ্বাস স্বামীর নাম : প্রোহলোড বিশ্বাস বাড়ির নং : n0005 বয়স : 41 লিঙ্গ : মহিলা	NHW1712983 ফটো উপলব্ধ
724 নাম : অনুশ্রী রয় পিতার নাম : পবিত্র রয় বাড়ির নং : এন0005 বয়স : 23 লিঙ্গ : মহিলা	NHW2588598 ফটো উপলব্ধ	725 নাম : সুরচি রায় স্বামীর নাম : মাধবচন্দ্র রায় বাড়ির নং : n0005 বয়স : 71 লিঙ্গ : মহিলা	WB/11/070/078301 ফটো উপলব্ধ	726 নাম : পবিত্র রায় পিতার নাম : মাধবচন্দ্র রায় বাড়ির নং : n0005 বয়স : 44 লিঙ্গ : পুরুষ	WB/11/070/078251 ফটো উপলব্ধ
727 নাম : অনিতা রায় স্বামীর নাম : পবিত্র রায় বাড়ির নং : n0005 বয়স : 41 লিঙ্গ : মহিলা	NHW0221119 ফটো উপলব্ধ	728 নাম : বিমান রায় পিতার নাম : মাধব চন্দ্র রায় বাড়ির নং : n0005 বয়স : 43 লিঙ্গ : পুরুষ	GMY2470888 ফটো উপলব্ধ	729 নাম : কাজলী রায় স্বামীর নাম : বিমান রায় বাড়ির নং : n0005 বয়স : 36 লিঙ্গ : মহিলা	NHW1236603 ফটো উপলব্ধ
730 নাম : শোভারাণী রায় স্বামীর নাম : শান্তিরঞ্জন রায় বাড়ির নং : n0056 বয়স : 67 লিঙ্গ : মহিলা	WB/11/070/078127 ফটো উপলব্ধ	731 নাম : নিখিল রায় পিতার নাম : শান্তিরঞ্জন রায় বাড়ির নং : n0056 বয়স : 60 লিঙ্গ : পুরুষ	WB/11/070/078202 ফটো উপলব্ধ	732 নাম : উজ্জ্বল রায় পিতার নাম : শান্তিরঞ্জন রায় বাড়ির নং : n0056 বয়স : 40 লিঙ্গ : পুরুষ	GMY2280618 ফটো উপলব্ধ
733 নাম : সরমা রায় স্বামীর নাম : অসীম কুমার রায় বাড়ির নং : n0086 বয়স : 48 লিঙ্গ : মহিলা	GMY1740216 ফটো উপলব্ধ	734 নাম : প্রশান্ত রায় মায়ের নাম : যামিনী রায় বাড়ির নং : n0218 বয়স : 53 লিঙ্গ : পুরুষ	GMY2599900 ফটো উপলব্ধ	735 নাম : শিখা রায় স্বামীর নাম : প্রশান্ত রয় বাড়ির নং : n0218 বয়স : 40 লিঙ্গ : মহিলা	GMY2331510 ফটো উপলব্ধ
736 নাম : পূর্ণিমা রায় স্বামীর নাম : কীর্তন রায় বাড়ির নং : n0219 বয়স : 43 লিঙ্গ : মহিলা	GMY1611938 ফটো উপলব্ধ	737 নাম : কীর্তন রায় পিতার নাম : নেপাল রায় বাড়ির নং : n0220 বয়স : 53 লিঙ্গ : পুরুষ	NHW2212173 ফটো উপলব্ধ	738 নাম : সাগরিকা রায় স্বামীর নাম : নিখিল রায় বাড়ির নং : n0244 বয়স : 34 লিঙ্গ : মহিলা	NHW1672856 ফটো উপলব্ধ
739 নাম : সুকুমার রায় পিতার নাম : পূর্ণ রায় বাড়ির নং : n0004 বয়স : 30 লিঙ্গ : পুরুষ	NHW1817196 ফটো উপলব্ধ	740 নাম : রুপা রায়(বিশ্বাস) স্বামীর নাম : সুকুমার রায় বাড়ির নং : n0264 বয়স : 27 লিঙ্গ : মহিলা	NHW2086239 ফটো উপলব্ধ	741 নাম : টুলটুল শিকদার স্বামীর নাম : অমতলাল শিকদার বাড়ির নং : n0117 বয়স : 41 লিঙ্গ : মহিলা	NHW0221218 ফটো উপলব্ধ
742 নাম : অমতলাল শিকদার পিতার নাম : হরলাল শিকদার বাড়ির নং : n0117 বয়স : 52 লিঙ্গ : পুরুষ	NHW2211852 ফটো উপলব্ধ	743 নাম : শেফালী শিকদার স্বামীর নাম : সুভাষ চন্দ্র শিকদার বাড়ির নং : n0267 বয়স : 42 লিঙ্গ : মহিলা	GMY2081669 ফটো উপলব্ধ	744 নাম : সাগর শিকদার পিতার নাম : শিকদার বাড়ির নং : n0104 বয়স : 64 লিঙ্গ : পুরুষ	WB/11/070/078590 ফটো উপলব্ধ
745 নাম : কম্পনা শিকদার স্বামীর নাম : সাগর শিকদার বাড়ির নং : n0104 বয়স : 57 লিঙ্গ : মহিলা	WB/11/070/078491 ফটো উপলব্ধ	746 নাম : সুকান্ত শিকদার পিতার নাম : সাগর শিকদার বাড়ির নং : n0104 বয়স : 38 লিঙ্গ : পুরুষ	GMY2709905 ফটো উপলব্ধ	747 নাম : প্রদীপ শিকদার পিতার নাম : সাগর শিকদার বাড়ির নং : n0104 বয়স : 37 লিঙ্গ : পুরুষ	GMY2709913 ফটো উপলব্ধ
748 নাম : মামনি সরকার (শিকদার) স্বামীর নাম : তরুন শিকদার বাড়ির নং : n0117 বয়স : 35 লিঙ্গ : মহিলা	NHW1895937 ফটো উপলব্ধ	749 নাম : সুচিত্রা শিকদার স্বামীর নাম : নির্মল শিকদার বাড়ির নং : n0117 বয়স : 76 লিঙ্গ : মহিলা	NHW2532604 ফটো উপলব্ধ	750 নাম : প্রণব শিকদার পিতার নাম : সঙ্কর শিকদার বাড়ির নং : n0117 বয়স : 31 লিঙ্গ : পুরুষ	NHW1589761 ফটো উপলব্ধ



751 নাম : পীযুষ কান্তি শিকদার পিতার নাম: সুবল চন্দ্র শিকদার বাড়ির নং : n0188 বয়স : 42 লিঙ্গ : পুরুষ	GMY2278794 ফটো উপলব্ধ	752 নাম : নিলাঞ্জন শিকদার পিতার নাম: নির্মল শিকদার বাড়ির নং : n0117 বয়স : 28 লিঙ্গ : পুরুষ	NHW2028900 ফটো উপলব্ধ	753 নাম : চপলা শিকদার স্বামীর নাম: হরলাল শিকদার বাড়ির নং : n0117 বয়স : 96 লিঙ্গ : মহিলা	WB/11/070/078288 ফটো উপলব্ধ
754 নাম : দুলালী শিকদার স্বামীর নাম: শংকর শিকদার বাড়ির নং : n0117 বয়স : 63 লিঙ্গ : মহিলা	NHW2212157 ফটো উপলব্ধ	755 নাম : নির্মল শিকদার পিতার নাম: হরলাল শিকদার বাড়ির নং : n0117 বয়স : 52 লিঙ্গ : পুরুষ	WB/11/070/078222 ফটো উপলব্ধ	756 নাম : তরুণ শিকদার পিতার নাম: হরলাল শিকদার বাড়ির নং : n0117 বয়স : 39 লিঙ্গ : পুরুষ	GMY2710119 ফটো উপলব্ধ
757 নাম : প্রসেনজিৎ সিকদার পিতার নাম: হরলাল সিকদার বাড়ির নং : বয়স : 36 লিঙ্গ : পুরুষ	NHW1589134 ফটো উপলব্ধ	758 নাম : কাননবালা শিকদার স্বামীর নাম: সুবলচন্দ্র শিকদার বাড়ির নং : n0188 বয়স : 61 লিঙ্গ : মহিলা	WB/11/070/078141 ফটো উপলব্ধ	759 নাম : গুন্ডা সিকদার স্বামীর নাম: সুকান্ত সিকদার বাড়ির নং : n0104 বয়স : 36 লিঙ্গ : মহিলা	NHW1589316 ফটো উপলব্ধ
760 নাম : সুধীর সরকার পিতার নাম: যোগেশ সরকার বাড়ির নং : n0008 বয়স : 53 লিঙ্গ : পুরুষ	WB/11/070/078250 ফটো উপলব্ধ	761 নাম : মালতী সরকার স্বামীর নাম: সুধীর সরকার বাড়ির নং : n0002 বয়স : 50 লিঙ্গ : মহিলা	WB/11/070/078451 ফটো উপলব্ধ	762 নাম : রেখারাণী সরকার স্বামীর নাম: নিখিলচন্দ্র সরকার বাড়ির নং : n0008 বয়স : 62 লিঙ্গ : মহিলা	NHW2720647 ফটো উপলব্ধ
763 নাম : অংশু সরকার পিতার নাম: নিখিল চন্দ্র সরকার বাড়ির নং : n0008 বয়স : 34 লিঙ্গ : পুরুষ	NHW1322387 ফটো উপলব্ধ	764 নাম : ধীরেন সরকার পিতার নাম: শরৎ সরকার বাড়ির নং : n0010 বয়স : 67 লিঙ্গ : পুরুষ	WB/11/070/078339 ফটো উপলব্ধ	765 নাম : ইতিরাণী সরকার স্বামীর নাম: ধীরেন সরকার বাড়ির নং : n0010 বয়স : 61 লিঙ্গ : মহিলা	WB/11/070/078338 ফটো উপলব্ধ
766 নাম : রনজিৎ সরকার পিতার নাম: ধীরেন সরকার বাড়ির নং : n0010 বয়স : 33 লিঙ্গ : পুরুষ	NHW1589456 ফটো উপলব্ধ	767 নাম : প্রসেনজিৎ সরকার পিতার নাম: ধীরেন সরকার বাড়ির নং : n0010 বয়স : 31 লিঙ্গ : পুরুষ	NHW1589597 ফটো উপলব্ধ	768 নাম : সুশীল কুমার সরকার পিতার নাম: ফুলচাঁদ সরকার বাড়ির নং : n0011 বয়স : 72 লিঙ্গ : পুরুষ	NHW2212108 ফটো উপলব্ধ
769 নাম : রমেন কুমার সরকার পিতার নাম: সুশীল সরকার বাড়ির নং : n0011 বয়স : 44 লিঙ্গ : পুরুষ	GMY1770700 ফটো উপলব্ধ	770 নাম : সৌমেন সরকার পিতার নাম: সুশীল সরকার বাড়ির নং : n0011 বয়স : 39 লিঙ্গ : পুরুষ	GMY2470789 ফটো উপলব্ধ	771 নাম : ব্রজেন সরকার পিতার নাম: ফুলচাঁদ সরকার বাড়ির নং : n0011 বয়স : 55 লিঙ্গ : পুরুষ	WB/11/070/078676 ফটো উপলব্ধ
772 নাম : মাধবী সরকার স্বামীর নাম: ব্রজেন সরকার বাড়ির নং : n0011 বয়স : 42 লিঙ্গ : মহিলা	GMY2035442 ফটো উপলব্ধ	773 নাম : শ্রীদাম সরকার পিতার নাম: রবি সরকার বাড়ির নং : n0012 বয়স : 76 লিঙ্গ : পুরুষ	WB/11/070/078201 ফটো উপলব্ধ	774 নাম : সুরধণী সরকার স্বামীর নাম: শ্রীদাম সরকার বাড়ির নং : n0012 বয়স : 61 লিঙ্গ : মহিলা	NHW2212280 ফটো উপলব্ধ
775 নাম : শ্যামল সরকার পিতার নাম: তারক চন্দ্র সরকার বাড়ির নং : n0013 বয়স : 75 লিঙ্গ : পুরুষ	NHW2211894 ফটো উপলব্ধ	776 নাম : যোগমায়া সরকার স্বামীর নাম: শ্যামল সরকার বাড়ির নং : n0013 বয়স : 61 লিঙ্গ : মহিলা	NHW2721009 ফটো উপলব্ধ	777 নাম : বিশুজিৎ সরকার পিতার নাম: শ্যামল সরকার বাড়ির নং : n0013 বয়স : 38 লিঙ্গ : পুরুষ	GMY2470961 ফটো উপলব্ধ
778 নাম : মেঘলাল সরকার পিতার নাম: শ্যামল সরকার বাড়ির নং : n0013 বয়স : 38 লিঙ্গ : পুরুষ	NHW1497858 ফটো উপলব্ধ	779 নাম : নমিতা সাহা স্বামীর নাম: কালাচাঁদ সাহা বাড়ির নং : n0013 বয়স : 61 লিঙ্গ : মহিলা	WB/11/070/078391 ফটো উপলব্ধ	780 নাম : সঞ্জয় কুমার সরকার পিতার নাম: গোপাল সরকার বাড়ির নং : n0013 বয়স : 42 লিঙ্গ : পুরুষ	GMY2279081 ফটো উপলব্ধ



781	WB/11/070/078049	নাম : শৈলেন সরকার পিতার নাম: রামকিশোর সরকার বাড়ির নং : n0014 বয়স : 56 লিঙ্গ : পুরুষ	ফটো উপলব্ধ	782	WB/11/070/078388	নাম : মিনতী সরকার স্বামীর নাম: শৈলেন সরকার বাড়ির নং : n0014 বয়স : 51 লিঙ্গ : মহিলা	ফটো উপলব্ধ	783	WB/11/070/078494	নাম : অমল সরকার পিতার নাম: রামকিশোর সরকার বাড়ির নং : n0014 বয়স : 53 লিঙ্গ : পুরুষ	ফটো উপলব্ধ
784	WB/11/070/078584	নাম : ললিতা সরকার স্বামীর নাম: অমল সরকার বাড়ির নং : n0014 বয়স : 50 লিঙ্গ : মহিলা	ফটো উপলব্ধ	785	NHW1712652	নাম : শ্যাম সরকার পিতার নাম: অমল সরকার বাড়ির নং : n0014 বয়স : 30 লিঙ্গ : পুরুষ	ফটো উপলব্ধ	786	NHW1497866	নাম : শিবলাল সরকার পিতার নাম: শৈলেন চন্দ্র সরকার বাড়ির নং : n0014 বয়স : 35 লিঙ্গ : পুরুষ	ফটো উপলব্ধ
787	WB/11/070/078455	নাম : মাখনবালা সরকার স্বামীর নাম: বিভূতি সরকার বাড়ির নং : n0001 বয়স : 56 লিঙ্গ : মহিলা	ফটো উপলব্ধ	788	NHW1589100	নাম : রতন চন্দ্র সরকার পিতার নাম: বিভূতি সরকার বাড়ির নং : n0001 বয়স : 35 লিঙ্গ : পুরুষ	ফটো উপলব্ধ	789	NHW0223222	নাম : বিনয় কৃষ্ণ সরকার পিতার নাম: বিভূতি সরকার বাড়ির নং : n0001 বয়স : 39 লিঙ্গ : পুরুষ	ফটো উপলব্ধ
790	NHW1589118	নাম : অনিমা সরকার স্বামীর নাম: বিনয় কৃষ্ণ সরকার বাড়ির নং : n0001 বয়স : 34 লিঙ্গ : মহিলা	ফটো উপলব্ধ	791	WB/11/070/078680	নাম : প্রমথ সরকার পিতার নাম: প্রফুল্ল সরকার বাড়ির নং : n0035 বয়স : 53 লিঙ্গ : পুরুষ	ফটো উপলব্ধ	792	NHW0222091	নাম : লাভলি সরকার স্বামীর নাম: প্রমথ সরকার বাড়ির নং : n0035 বয়স : 40 লিঙ্গ : মহিলা	ফটো উপলব্ধ
793	WB/11/070/078456	নাম : কমল সরকার পিতার নাম: তারক সরকার বাড়ির নং : n0036 বয়স : 59 লিঙ্গ : পুরুষ	ফটো উপলব্ধ	794	WB/11/070/186373	নাম : দিপালী সরকার স্বামীর নাম: কমল সরকার বাড়ির নং : n0036 বয়স : 46 লিঙ্গ : মহিলা	ফটো উপলব্ধ	795	WB/11/070/078135	নাম : উজ্জল সরকার পিতার নাম: তারক সরকার বাড়ির নং : n0036 বয়স : 53 লিঙ্গ : পুরুষ	ফটো উপলব্ধ
796	WB/11/070/078572	নাম : রাধারানী সরকার স্বামীর নাম: উজ্জল সরকার বাড়ির নং : n0036 বয়স : 50 লিঙ্গ : মহিলা	ফটো উপলব্ধ	797	GMV2280584	নাম : তরুণ সরকার পিতার নাম: তারক সরকার বাড়ির নং : n0036 বয়স : 44 লিঙ্গ : পুরুষ	ফটো উপলব্ধ	798	NHW0222174	নাম : ভারতী সরকার স্বামীর নাম: তরুণ সরকার বাড়ির নং : n0036 বয়স : 37 লিঙ্গ : মহিলা	ফটো উপলব্ধ
799	WB/11/070/078448	নাম : মেঘলাল সরকার পিতার নাম: সূর্যকুমার সরকার বাড়ির নং : n0045 বয়স : 66 লিঙ্গ : পুরুষ	ফটো উপলব্ধ	800	WB/11/070/078445	নাম : কুসুমবালা সরকার স্বামীর নাম: মেঘলাল সরকার বাড়ির নং : n0045 বয়স : 61 লিঙ্গ : মহিলা	ফটো উপলব্ধ	801	GMV2470656	নাম : ফুলি সরকার পিতার নাম: মেঘলাল সরকার বাড়ির নং : n0045 বয়স : 38 লিঙ্গ : মহিলা	ফটো উপলব্ধ
802	WB/11/070/078402	নাম : নরেশচন্দ্র সরকার পিতার নাম: সূর্যকুমার সরকার বাড়ির নং : n0045 বয়স : 56 লিঙ্গ : পুরুষ	ফটো উপলব্ধ	803	GMV2226330	নাম : শিপ্রা সরকার স্বামীর নাম: নরেশচন্দ্র সরকার বাড়ির নং : n0045 বয়স : 42 লিঙ্গ : মহিলা	ফটো উপলব্ধ	804	GMV2280444	নাম : সুমিত্রা হাজারা স্বামীর নাম: বুদ্ধিশ্বর হাজারা বাড়ির নং : n0045 বয়স : 39 লিঙ্গ : মহিলা	ফটো উপলব্ধ
805	NHW1589324	নাম : সৌমেন সরকার মায়ের নাম: পদারানী সরকার বাড়ির নং : n0045 বয়স : 31 লিঙ্গ : পুরুষ	ফটো উপলব্ধ	806	WB/11/070/078608	নাম : আদ্যনাথ সরকার পিতার নাম: গোপাল সরকার বাড়ির নং : n0046 বয়স : 56 লিঙ্গ : পুরুষ	ফটো উপলব্ধ	807	NHW0222034	নাম : আয়না সরকার স্বামীর নাম: আদ্যনাথ সরকার বাড়ির নং : n0046 বয়স : 42 লিঙ্গ : মহিলা	ফটো উপলব্ধ
808	NHW2211951	নাম : সুব্রত সরকার পিতার নাম: গোপাল চন্দ্র সরকার বাড়ির নং : n0046 বয়স : 47 লিঙ্গ : পুরুষ	ফটো উপলব্ধ	809	NHW0222026	নাম : বিশাখা সরকার স্বামীর নাম: সুব্রত সরকার বাড়ির নং : n0046 বয়স : 39 লিঙ্গ : মহিলা	ফটো উপলব্ধ	810	NHW2212017	নাম : কালীপদ সরকার পিতার নাম: রাধানাথ সরকার বাড়ির নং : n0049 বয়স : 55 লিঙ্গ : পুরুষ	ফটো উপলব্ধ



811 নাম : পূর্ণিমা মন্ডল(সরকার) স্বামীর নাম: বিশ্বজিত সরকার বাড়ির নং : n0132 বয়স : 39 লিঙ্গ : মহিলা	NHW1497700 ফটো উপলব্ধ	812 নাম : শচীরাণী সরকার স্বামীর নাম: নরেন্দ্রনাথ সরকার বাড়ির নং : n0134 বয়স : 66 লিঙ্গ : মহিলা	WB/11/070/078342 ফটো উপলব্ধ	813 নাম : রঞ্জিত সরকার পিতার নাম: নরেন্দ্রনাথ সরকার বাড়ির নং : n0134 বয়স : 43 লিঙ্গ : পুরুষ	GMY1740307 ফটো উপলব্ধ
814 নাম : বিউটি সরকার স্বামীর নাম: রনজিত কুমার সরকার বাড়ির নং : n0134 বয়স : 38 লিঙ্গ : মহিলা	GMY2600120 ফটো উপলব্ধ	815 নাম : গোপাল সরকার পিতার নাম: কালাইলাল সরকার বাড়ির নং : n0135 বয়স : 86 লিঙ্গ : পুরুষ	WB/11/070/078257 ফটো উপলব্ধ	816 নাম : জ্যোৎস্না সরকার স্বামীর নাম: গোপাল সরকার বাড়ির নং : n0135 বয়স : 76 লিঙ্গ : মহিলা	WB/11/070/078341 ফটো উপলব্ধ
817 নাম : বলরাম সরকার পিতার নাম: গোপাল সরকার বাড়ির নং : n0135 বয়স : 61 লিঙ্গ : পুরুষ	NHW2860617 ফটো উপলব্ধ	818 নাম : জ্যোৎস্না সরকার স্বামীর নাম: বলরাম সরকার বাড়ির নং : n0135 বয়স : 51 লিঙ্গ : মহিলা	GMY2278968 ফটো উপলব্ধ	819 নাম : সুবল সরকার পিতার নাম: গোপাল সরকার বাড়ির নং : n0135 বয়স : 56 লিঙ্গ : পুরুষ	WB/11/070/078653 ফটো উপলব্ধ
820 নাম : সন্তোষী বিশ্বাস (সরকার) স্বামীর নাম: সুবোল সরকার বাড়ির নং : n0135 বয়স : 44 লিঙ্গ : মহিলা	GMY2600005 ফটো উপলব্ধ	821 নাম : অর্জুন সরকার পিতার নাম: হরেকৃষ্ণ সরকার বাড়ির নং : n0136 বয়স : 59 লিঙ্গ : পুরুষ	GMY2278893 ফটো উপলব্ধ	822 নাম : নগেন সরকার পিতার নাম: হরেকৃষ্ণ সরকার বাড়ির নং : n0136 বয়স : 53 লিঙ্গ : পুরুষ	WB/11/070/078466 ফটো উপলব্ধ
823 নাম : বঙ্কিম সরকার পিতার নাম: গদাধর সরকার বাড়ির নং : n0028 বয়স : 61 লিঙ্গ : পুরুষ	WB/11/070/078493 ফটো উপলব্ধ	824 নাম : প্রমীলা সরকার স্বামীর নাম: বঙ্কিম সরকার বাড়ির নং : n0028 বয়স : 56 লিঙ্গ : মহিলা	WB/11/070/078601 ফটো উপলব্ধ	825 নাম : রবীন্দ্র নাথ সরকার পিতার নাম: গদাধর সরকার বাড়ির নং : n0028 বয়স : 50 লিঙ্গ : পুরুষ	NHW2859627 ফটো উপলব্ধ
826 নাম : বিচিত্রা সরকার স্বামীর নাম: রবীন্দ্র নাথ সরকার বাড়ির নং : n0028 বয়স : 42 লিঙ্গ : মহিলা	NHW1712991 ফটো উপলব্ধ	827 নাম : শম্পা সরকার পিতার নাম: বঙ্কিম চন্দ্র সরকার বাড়ির নং : n0028 বয়স : 31 লিঙ্গ : মহিলা	NHW1817121 ফটো উপলব্ধ	828 নাম : ইন্দ্রজিৎ সরকার পিতার নাম: গোবিন্দ সরকার বাড়ির নং : n0028 বয়স : 31 লিঙ্গ : পুরুষ	NHW1589175 ফটো উপলব্ধ
829 নাম : ঠাকুরদাস সরকার পিতার নাম: ফুলচাঁদ সরকার বাড়ির নং : n0030 বয়স : 67 লিঙ্গ : পুরুষ	WB/11/070/078647 ফটো উপলব্ধ	830 নাম : রেখা সরকার স্বামীর নাম: ঠাকুরদাস সরকার বাড়ির নং : n0030 বয়স : 61 লিঙ্গ : মহিলা	WB/11/070/078208 ফটো উপলব্ধ	831 নাম : বিদ্যুৎ সরকার পিতার নাম: ঠাকুরদাস সরকার বাড়ির নং : n0030 বয়স : 45 লিঙ্গ : পুরুষ	GMY2279131 ফটো উপলব্ধ
832 নাম : কৃষ্ণ চন্দ্র সরকার পিতার নাম: ঠাকুরদাস সরকার বাড়ির নং : n0030 বয়স : 43 লিঙ্গ : পুরুষ	GMY2280519 ফটো উপলব্ধ	833 নাম : বাপন সরকার পিতার নাম: ঠাকুরদাস সরকার বাড়ির নং : n0030 বয়স : 40 লিঙ্গ : পুরুষ	GMY2599793 ফটো উপলব্ধ	834 নাম : দীপক সরকার পিতার নাম: ঠাকুরদাস সরকার বাড়ির নং : n0030 বয়স : 41 লিঙ্গ : পুরুষ	GMY2279149 ফটো উপলব্ধ
835 নাম : সুফল সরকার পিতার নাম: ঠাকুরদাস সরকার বাড়ির নং : n0030 বয়স : 38 লিঙ্গ : পুরুষ	GMY2599975 ফটো উপলব্ধ	836 নাম : বাবলু সরকার পিতার নাম: ফুলচাঁদ সরকার বাড়ির নং : n0030 বয়স : 63 লিঙ্গ : পুরুষ	WB/11/070/078295 ফটো উপলব্ধ	837 নাম : মাখনী সরকার স্বামীর নাম: প্রেমচাঁদ সরকার বাড়ির নং : n0091 বয়স : 76 লিঙ্গ : মহিলা	WB/11/070/078070 ফটো উপলব্ধ
838 নাম : বাবলু সরকার পিতার নাম: কুটিশ্বর সরকার বাড়ির নং : n0084 বয়স : 53 লিঙ্গ : পুরুষ	WB/11/070/078470 ফটো উপলব্ধ	839 নাম : সুষমা সরকার স্বামীর নাম: বিজয় সরকার বাড়ির নং : n0084 বয়স : 66 লিঙ্গ : মহিলা	GMY2279024 ফটো উপলব্ধ	840 নাম : সন্তোষ সরকার পিতার নাম: কুটিশ্বর সরকার বাড়ির নং : n0085 বয়স : 66 লিঙ্গ : পুরুষ	WB/11/070/078620 ফটো উপলব্ধ



841	WB/11/070/078239	নাম : ননীবালা সরকার স্বামীর নাম: সন্তোষ সরকার বাড়ির নং : n0085 বয়স : 59 লিঙ্গ : মহিলা	ফটো উপলব্ধ	842	GMY2599769	নাম : প্রদীপ সরকার পিতার নাম: সন্তোষ সরকার বাড়ির নং : n0085 বয়স : 39 লিঙ্গ : পুরুষ	ফটো উপলব্ধ	843	NHW1322551	নাম : বিশাখা সরকার স্বামীর নাম: প্রদীপ সরকার বাড়ির নং : n0085 বয়স : 37 লিঙ্গ : মহিলা	ফটো উপলব্ধ
844	GMY2278984	নাম : কিশোরী সরকার পিতার নাম: কুঠেশ্বর সরকার বাড়ির নং : n0085 বয়স : 61 লিঙ্গ : পুরুষ	ফটো উপলব্ধ	845	GMY2278992	নাম : গৌরী সরকার স্বামীর নাম: কিশোরী সরকার বাড়ির নং : n0085 বয়স : 56 লিঙ্গ : মহিলা	ফটো উপলব্ধ	846	NHW2212009	নাম : দীপালী সরকার স্বামীর নাম: বাবলু সরকার বাড়ির নং : n0030 বয়স : 56 লিঙ্গ : মহিলা	ফটো উপলব্ধ
847	WB/11/070/078394	নাম : বীরেন্দ্র নাথ সরকার পিতার নাম: ফুলচাঁদ সরকার বাড়ির নং : n0030 বয়স : 61 লিঙ্গ : পুরুষ	ফটো উপলব্ধ	848	WB/11/070/078426	নাম : অনিতা সরকার স্বামীর নাম: বীরেন্দ্র নাথ সরকার বাড়ির নং : n0030 বয়স : 50 লিঙ্গ : মহিলা	ফটো উপলব্ধ	849	NHW1817055	নাম : পূজা সরকার পিতার নাম: বীরেন্দ্র নাথ সরকার বাড়ির নং : n0030 বয়স : 29 লিঙ্গ : মহিলা	ফটো উপলব্ধ
850	NHW1589449	নাম : রত্না সরকার স্বামীর নাম: কৃষ্ণচন্দ্র সরকার বাড়ির নং : n0030 বয়স : 31 লিঙ্গ : মহিলা	ফটো উপলব্ধ	851	WB/11/070/078592	নাম : সুবোধ সরকার পিতার নাম: মতিলাল সরকার বাড়ির নং : n0034 বয়স : 59 লিঙ্গ : পুরুষ	ফটো উপলব্ধ	852	WB/11/070/078351	নাম : পারুলবালা সরকার স্বামীর নাম: সুবোধ সরকার বাড়ির নং : n0034 বয়স : 57 লিঙ্গ : মহিলা	ফটো উপলব্ধ
853	NHW0223289	নাম : কৃষ্ণ সরকার পিতার নাম: সুবোধ সরকার বাড়ির নং : n0034 বয়স : 37 লিঙ্গ : পুরুষ	ফটো উপলব্ধ	854	NHW1424340	নাম : প্রিয়াংকা সরকার পিতার নাম: সুবোধ সরকার বাড়ির নং : n0034 বয়স : 34 লিঙ্গ : মহিলা	ফটো উপলব্ধ	855	GMY2226371	নাম : কৃষ্ণপদ সরকার মায়ের নাম: আশুবালা সরকার বাড়ির নং : n0035 বয়স : 43 লিঙ্গ : পুরুষ	ফটো উপলব্ধ
856	NHW0222075	নাম : নয়ন তারা সরকার স্বামীর নাম: কৃষ্ণপদ সরকার বাড়ির নং : n0035 বয়স : 38 লিঙ্গ : মহিলা	ফটো উপলব্ধ	857	NHW2767374	নাম : ননীগোপাল সরকার পিতার নাম: উপেন্দ্রনাথ সরকার বাড়ির নং : n0122 বয়স : 50 লিঙ্গ : পুরুষ	ফটো উপলব্ধ	858	GMY2470870	নাম : নিখিল সরকার মায়ের নাম: রেনুবালা সরকার বাড়ির নং : n0122 বয়স : 46 লিঙ্গ : পুরুষ	ফটো উপলব্ধ
859	GMY2279255	নাম : রাধেশ্যাম সরকার পিতার নাম: লক্ষ্মনচন্দ্র সরকার বাড়ির নং : n0123 বয়স : 54 লিঙ্গ : পুরুষ	ফটো উপলব্ধ	860	NHW2211837	নাম : নিত্যগোপাল সরকার পিতার নাম: নারায়ণ সরকার বাড়ির নং : n0125 বয়স : 65 লিঙ্গ : পুরুষ	ফটো উপলব্ধ	861	NHW2211845	নাম : সুলেখা সরকার স্বামীর নাম: নিত্যগোপাল সরকার বাড়ির নং : n0125 বয়স : 57 লিঙ্গ : মহিলা	ফটো উপলব্ধ
862	NHW1322643	নাম : সমীরন সরকার পিতার নাম: নিত্যগোপাল সরকার বাড়ির নং : n0125 বয়স : 35 লিঙ্গ : পুরুষ	ফটো উপলব্ধ	863	NHW2211886	নাম : নির্মল সরকার পিতার নাম: নারায়ণ সরকার বাড়ির নং : n0125 বয়স : 56 লিঙ্গ : পুরুষ	ফটো উপলব্ধ	864	GMY2279180	নাম : নীলিমা সরকার স্বামীর নাম: নির্মল সরকার বাড়ির নং : n0125 বয়স : 39 লিঙ্গ : মহিলা	ফটো উপলব্ধ
865	NHW1589290	নাম : নীলরতন সরকার পিতার নাম: নিত্যগোপাল সরকার বাড়ির নং : n0125 বয়স : 32 লিঙ্গ : পুরুষ	ফটো উপলব্ধ	866	WB/11/070/078487	নাম : সত্যরঞ্জন সরকার পিতার নাম: গোষ্ঠ সরকার বাড়ির নং : n0126 বয়স : 81 লিঙ্গ : পুরুষ	ফটো উপলব্ধ	867	WB/11/070/078258	নাম : যমুনা সরকার স্বামীর নাম: সত্যরঞ্জন সরকার বাড়ির নং : n0126 বয়স : 71 লিঙ্গ : মহিলা	ফটো উপলব্ধ
868	WB/11/070/078523	নাম : বুদ্ধদেব সরকার পিতার নাম: সত্যরঞ্জন সরকার বাড়ির নং : n0126 বয়স : 50 লিঙ্গ : পুরুষ	ফটো উপলব্ধ	869	GMY2280527	নাম : বিপ্লব কুমার সরকার পিতার নাম: সত্যরঞ্জন সরকার বাড়ির নং : n0126 বয়স : 42 লিঙ্গ : পুরুষ	ফটো উপলব্ধ	870	GMY2279107	নাম : কর্ণধর সরকার পিতার নাম: বিজয় সরকার বাড়ির নং : n0126 বয়স : 43 লিঙ্গ : পুরুষ	ফটো উপলব্ধ



871	NHW2211795	ফটো উপলব্ধ	872	NHW2211803	ফটো উপলব্ধ	873	GMY2279115	ফটো উপলব্ধ
নাম : চিওরঞ্জন সরকার পিতার নাম: গোষ্ঠ সরকার বাড়ির নং : n0127 বয়স : 70 লিঙ্গ : পুরুষ			নাম : অঞ্জলি সরকার স্বামীর নাম: চিওরঞ্জন সরকার বাড়ির নং : n0127 বয়স : 65 লিঙ্গ : মহিলা			নাম : চন্দন সরকার পিতার নাম: চিওরঞ্জন সরকার বাড়ির নং : n0127 বয়স : 43 লিঙ্গ : পুরুষ		
874	GMY2710101	ফটো উপলব্ধ	875	WB/11/070/078377	ফটো উপলব্ধ	876	WB/11/070/078605	ফটো উপলব্ধ
নাম : সান্তনা সরকার পিতার নাম: চিওরঞ্জন সরকার বাড়ির নং : n0128 বয়স : 39 লিঙ্গ : মহিলা			নাম : সখীরানী সরকার স্বামীর নাম: ধনঞ্জয় সরকার বাড়ির নং : n0129 বয়স : 81 লিঙ্গ : মহিলা			নাম : রমনী সরকার পিতার নাম: ধনঞ্জয় সরকার বাড়ির নং : n0129 বয়স : 56 লিঙ্গ : পুরুষ		
877	WB/11/070/087172	ফটো উপলব্ধ	878	WB/11/070/078328	ফটো উপলব্ধ	879	WB/11/070/078036	ফটো উপলব্ধ
নাম : যশোদা সরকার স্বামীর নাম: রমনী সরকার বাড়ির নং : n0129 বয়স : 48 লিঙ্গ : মহিলা			নাম : কৌশল্যা সরকার স্বামীর নাম: ফুলচাঁদ সরকার বাড়ির নং : n0132 বয়স : 73 লিঙ্গ : মহিলা			নাম : পরাণ সরকার পিতার নাম: ফুলচাঁদ সরকার বাড়ির নং : n0132 বয়স : 50 লিঙ্গ : পুরুষ		
880	GMY2226413	ফটো উপলব্ধ	881	NHW1712850	ফটো উপলব্ধ	882	GMY2035350	ফটো উপলব্ধ
নাম : তরুন কুমার সরকার পিতার নাম: ফুলচাঁদ সরকার বাড়ির নং : n0132 বয়স : 42 লিঙ্গ : পুরুষ			নাম : কামনা সরকার স্বামীর নাম: তরুন কুমার সরকার বাড়ির নং : n0132 বয়স : 32 লিঙ্গ : মহিলা			নাম : বিশুজিৎ সরকার পিতার নাম: বিজয় সরকার বাড়ির নং : n0132 বয়স : 44 লিঙ্গ : পুরুষ		
883	GMY2280576	ফটো উপলব্ধ	884	WB/09/059/102089	ফটো উপলব্ধ	885	NHW2028785	ফটো উপলব্ধ
নাম : নির্মল সরকার পিতার নাম: নরেন্দ্র নাথ সরকার বাড়ির নং : n0132 বয়স : 42 লিঙ্গ : পুরুষ			নাম : অনিল কুমার বিশ্বাস পিতার নাম: গয়ানাথ বিশ্বাস বাড়ির নং : n0194 বয়স : 56 লিঙ্গ : পুরুষ			নাম : বিজয় সরকার মায়ের নাম: মাখনবালা সরকার বাড়ির নং : n0001 বয়স : 27 লিঙ্গ : পুরুষ		
886	NHW2028801	ফটো উপলব্ধ	887	NHW2028629	ফটো উপলব্ধ	888	NHW2028637	ফটো উপলব্ধ
নাম : সুপ্রীয়া সরকার পিতার নাম: শ্রীদাম সরকার বাড়ির নং : n0012 বয়স : 28 লিঙ্গ : মহিলা			নাম : আশিষ সরকার পিতার নাম: আসতোষ সরকার বাড়ির নং : n0172 বয়স : 28 লিঙ্গ : পুরুষ			নাম : সখি সরকার পিতার নাম: অমল সরকার বাড়ির নং : n0014 বয়স : 27 লিঙ্গ : মহিলা		
889	NHW2028652	ফটো উপলব্ধ	890	NHW2028694	ফটো উপলব্ধ	891	NHW2028728	ফটো উপলব্ধ
নাম : সরৎ সরকার পিতার নাম: বিশ্বনাথ সরকার বাড়ির নং : n0239 বয়স : 29 লিঙ্গ : পুরুষ			নাম : রুমকি সরকার পিতার নাম: হরিপদ সরকার বাড়ির নং : n0091 বয়স : 27 লিঙ্গ : মহিলা			নাম : মনিকা সরকার স্বামীর নাম: রঘুনাথ সরকার বাড়ির নং : n0103 বয়স : 29 লিঙ্গ : মহিলা		
892	NHW2028512	ফটো উপলব্ধ	893	NHW2028520	ফটো উপলব্ধ	894	NHW1236629	ফটো উপলব্ধ
নাম : চিন্ময় সরকার পিতার নাম: বাসুদেব সরকার বাড়ির নং : n0075 বয়স : 27 লিঙ্গ : পুরুষ			নাম : অভিজিৎ সরকার পিতার নাম: বাসুদেব সরকার বাড়ির নং : n0187 বয়স : 27 লিঙ্গ : পুরুষ			নাম : সেফালি সরকার(মন্ডল) স্বামীর নাম: নগেন সরকার বাড়ির নং : n0136 বয়স : 42 লিঙ্গ : মহিলা		
895	WB/11/070/078689	ফটো উপলব্ধ	896	GMY2470797	ফটো উপলব্ধ	897	WB/11/070/078237	ফটো উপলব্ধ
নাম : গৌরাজ সরকার পিতার নাম: কমল সরকার বাড়ির নং : n0147 বয়স : 53 লিঙ্গ : পুরুষ			নাম : জ্যোৎস্না সরকার স্বামীর নাম: গৌরাজ সরকার বাড়ির নং : n0147 বয়স : 40 লিঙ্গ : মহিলা			নাম : সোনাবালা সরকার স্বামীর নাম: সুরেন্দ্রনাথ সরকার বাড়ির নং : n0148 বয়স : 64 লিঙ্গ : মহিলা		
898	GMY2035475	ফটো উপলব্ধ	899	WB/11/070/078515	ফটো উপলব্ধ	900	GMY2279057	ফটো উপলব্ধ
নাম : সুভাষ সরকার পিতার নাম: সুরেশ সরকার বাড়ির নং : n0148 বয়স : 42 লিঙ্গ : পুরুষ			নাম : অঞ্জনা সরকার স্বামীর নাম: গোবিন্দ সরকার বাড়ির নং : n0151 বয়স : 52 লিঙ্গ : মহিলা			নাম : নিরঞ্জন সরকার পিতার নাম: খগেন সরকার বাড়ির নং : n0151 বয়স : 42 লিঙ্গ : পুরুষ		



901 নাম : জ্ঞানেন্দ্র সরকার পিতার নাম: মুকুন্দ সরকার বাড়ির নং : n0161 বয়স : 68 লিঙ্গ : পুরুষ	NHW1589522 ফটো উপলব্ধ	902 নাম : মায়ারানী সরকার স্বামীর নাম: গোপাল সরকার বাড়ির নং : n0161 বয়স : 68 লিঙ্গ : মহিলা	NHW2212124 ফটো উপলব্ধ	903 নাম : গৌর সরকার পিতার নাম: গোপাল সরকার বাড়ির নং : n0161 বয়স : 44 লিঙ্গ : পুরুষ	GMY2279073 ফটো উপলব্ধ
904 নাম : গৌরঙ্গ সরকার পিতার নাম: গোপাল চন্দ্র সরকার বাড়ির নং : n0161 বয়স : 39 লিঙ্গ : পুরুষ	GMY2280550 ফটো উপলব্ধ	905 নাম : অপর্ণা সরকার স্বামীর নাম: বাবুল সরকার বাড়ির নং : n0162 বয়স : 44 লিঙ্গ : মহিলা	GMY2617926 ফটো উপলব্ধ	906 নাম : বিশ্বজিৎ সরকার পিতার নাম: মোহিনী সরকার বাড়ির নং : n0164 বয়স : 48 লিঙ্গ : পুরুষ	WB/11/070/078204 ফটো উপলব্ধ
907 নাম : লতিকা সরকার স্বামীর নাম: বিশ্বজিৎ সরকার বাড়ির নং : n0164 বয়স : 36 লিঙ্গ : মহিলা	NHW1497924 ফটো উপলব্ধ	908 নাম : ধর্মচাঁদ সরকার পিতার নাম: অমল্য সরকার বাড়ির নং : n0168 বয়স : 43 লিঙ্গ : পুরুষ	GMY2034999 ফটো উপলব্ধ	909 নাম : ঝর্ণা সরকার (সন্ন্যাসী) স্বামীর নাম: ধর্মচাঁদ সরকার বাড়ির নং : n0168 বয়স : 39 লিঙ্গ : মহিলা	NHW1424415 ফটো উপলব্ধ
910 নাম : নিখিল চন্দ্র সরকার পিতার নাম: মোহনবাসী সরকার বাড়ির নং : n0168 বয়স : 57 লিঙ্গ : পুরুষ	GMY2599850 ফটো উপলব্ধ	911 নাম : প্রীতিলতা সরকার স্বামীর নাম: নিখিল চন্দ্র সরকার বাড়ির নং : n0168 বয়স : 47 লিঙ্গ : মহিলা	GMY2599868 ফটো উপলব্ধ	912 নাম : রতন সরকার পিতার নাম: নিখিল চন্দ্র সরকার বাড়ির নং : n0168 বয়স : 30 লিঙ্গ : পুরুষ	NHW1817204 ফটো উপলব্ধ
913 নাম : কার্তিক সরকার পিতার নাম: মোহনবাসী সরকার বাড়ির নং : n0169 বয়স : 63 লিঙ্গ : পুরুষ	WB/11/070/078643 ফটো উপলব্ধ	914 নাম : জয়ন্তী সরকার স্বামীর নাম: কার্তিক সরকার বাড়ির নং : n0169 বয়স : 56 লিঙ্গ : মহিলা	WB/11/070/078596 ফটো উপলব্ধ	915 নাম : সিদ্ধলাল সরকার পিতার নাম: মোহনবাসী সরকার বাড়ির নং : n0170 বয়স : 76 লিঙ্গ : পুরুষ	WB/11/070/078546 ফটো উপলব্ধ
916 নাম : প্রভাবতী সরকার স্বামীর নাম: সিদ্ধলাল সরকার বাড়ির নং : n0170 বয়স : 63 লিঙ্গ : মহিলা	GMY2279354 ফটো উপলব্ধ	917 নাম : সুভাষ চন্দ্র সরকার পিতার নাম: সিদ্ধলাল সরকার বাড়ির নং : n0170 বয়স : 43 লিঙ্গ : পুরুষ	GMY2226363 ফটো উপলব্ধ	918 নাম : প্রসেনজিৎ সরকার পিতার নাম: সিদ্ধলাল সরকার বাড়ির নং : n0170 বয়স : 42 লিঙ্গ : পুরুষ	GMY2280642 ফটো উপলব্ধ
919 নাম : চিরঞ্জিত সরকার পিতার নাম: সিদ্ধলাল সরকার বাড়ির নং : n0170 বয়স : 38 লিঙ্গ : পুরুষ	NHW1322759 ফটো উপলব্ধ	920 নাম : বিশ্বজিৎ সরকার পিতার নাম: সিদ্ধলাল সরকার বাড়ির নং : n0170 বয়স : 33 লিঙ্গ : পুরুষ	NHW1497932 ফটো উপলব্ধ	921 নাম : সুলেখা সরকার স্বামীর নাম: সুভাষচন্দ্র সরকার বাড়ির নং : n0170 বয়স : 32 লিঙ্গ : মহিলা	NHW1712736 ফটো উপলব্ধ
922 নাম : প্রফুল্ল সরকার পিতার নাম: ব্রজবাসী সরকার বাড়ির নং : n0171 বয়স : 96 লিঙ্গ : পুরুষ	WB/11/070/078591 ফটো উপলব্ধ	923 নাম : মনোরঞ্জন সরকার পিতার নাম: প্রফুল্ল সরকার বাড়ির নং : n0171 বয়স : 65 লিঙ্গ : পুরুষ	NHW2212264 ফটো উপলব্ধ	924 নাম : নির্মালা সরকার স্বামীর নাম: মনোরঞ্জন সরকার বাড়ির নং : n0171 বয়স : 57 লিঙ্গ : মহিলা	WB/11/070/078463 ফটো উপলব্ধ
925 নাম : দীপঙ্কর সরকার পিতার নাম: মনোরঞ্জন সরকার বাড়ির নং : n0171 বয়স : 39 লিঙ্গ : পুরুষ	GMY2280568 ফটো উপলব্ধ	926 নাম : শ্যামল সরকার পিতার নাম: গনেন্দ্র সরকার বাড়ির নং : n0161 বয়স : 33 লিঙ্গ : পুরুষ	NHW1895861 ফটো উপলব্ধ	927 নাম : আয়নামতী সরকার স্বামীর নাম: গাদধর সরকার বাড়ির নং : n0028 বয়স : 79 লিঙ্গ : মহিলা	WB/11/070/078423 ফটো উপলব্ধ
928 নাম : রেণু সরকার স্বামীর নাম: অমৃত সরকার বাড়ির নং : n0028 বয়স : 42 লিঙ্গ : মহিলা	GMY2710200 ফটো উপলব্ধ	929 নাম : সুভঙ্কর সরকার পিতার নাম: বিশ্বদেব সরকার বাড়ির নং : n0054 বয়স : 28 লিঙ্গ : পুরুষ	NHW2028918 ফটো উপলব্ধ	930 নাম : অভিজিৎ সরকার পিতার নাম: গোবিন্দ সরকার বাড়ির নং : n0028 বয়স : 27 লিঙ্গ : পুরুষ	NHW2028876 ফটো উপলব্ধ



931	WB/11/070/078670	নাম : হরিপদ সরকার পিতার নাম: প্রেমচাঁদ সরকার বাড়ির নং : n0091 বয়স : 54 লিঙ্গ : পুরুষ	ফটো উপলব্ধ	932	NHW1497296	নাম : টুঙ্গা সরকার(মণ্ডল) স্বামীর নাম: অনূপ সরকার বাড়ির নং : n0266 বয়স : 33 লিঙ্গ : মহিলা	ফটো উপলব্ধ	933	GMY2710242	নাম : অনূপ সরকার পিতার নাম: অর্জুন সরকার বাড়ির নং : n0136 বয়স : 36 লিঙ্গ : পুরুষ	ফটো উপলব্ধ
934	NHW2098457	নাম : উমা সরকার পিতার নাম: নির্মল কুমার সরকার বাড়ির নং : n0300 বয়স : 28 লিঙ্গ : মহিলা	ফটো উপলব্ধ	935	NHW1339472	নাম : নির্মল কুমার সরকার পিতার নাম: তারক চন্দ্র সরকার বাড়ির নং : n0319 বয়স : 60 লিঙ্গ : পুরুষ	ফটো উপলব্ধ	936	NHW2098648	নাম : পিনাকী সরকার স্বামীর নাম: গৌতম সরকার বাড়ির নং : n0311 বয়স : 32 লিঙ্গ : মহিলা	ফটো উপলব্ধ
937	NHW2148476	নাম : শুক্লা সরকার পিতার নাম: নগেন সরকার বাড়ির নং : এন00 বয়স : 27 লিঙ্গ : মহিলা	ফটো উপলব্ধ	938	NHW2148617	নাম : প্রিয়া সরকার পিতার নাম: উজ্জ্বল সরকার বাড়ির নং : এন0036 বয়স : 25 লিঙ্গ : মহিলা	ফটো উপলব্ধ	939	WB/11/073/063314	নাম : মঙ্গল সরকার পিতার নাম: নিত্যানন্দ সরকার বাড়ির নং : এন000 বয়স : 76 লিঙ্গ : পুরুষ	ফটো উপলব্ধ
940	FPL1458579	নাম : হারান সরকার পিতার নাম: মঙ্গল সরকার বাড়ির নং : এন0000 বয়স : 45 লিঙ্গ : পুরুষ	ফটো উপলব্ধ	941	WB/11/073/063440	নাম : শান্তি সরকার স্বামীর নাম: মঙ্গল সরকার বাড়ির নং : এন000 বয়স : 67 লিঙ্গ : মহিলা	ফটো উপলব্ধ	942	NHW2163962	নাম : গীতা সরকার স্বামীর নাম: বিদ্যুৎ সরকার বাড়ির নং : এন0030 বয়স : 25 লিঙ্গ : মহিলা	ফটো উপলব্ধ
943	FPL2025898	নাম : কনকলতা সরকার স্বামীর নাম: হারান সরকার বাড়ির নং : এন000 বয়স : 44 লিঙ্গ : মহিলা	ফটো উপলব্ধ	944	NHW2163889	নাম : ভরত সরকার পিতার নাম: বিশ্বনাথ সরকার বাড়ির নং : এন0239 বয়স : 37 লিঙ্গ : পুরুষ	ফটো উপলব্ধ	945	GMY2278976	নাম : সবিতা সরকার স্বামীর নাম: দিলীপ কুমার সরকার বাড়ির নং : n0082 বয়স : 53 লিঙ্গ : মহিলা	ফটো উপলব্ধ
946	NHW2148492	নাম : সুকান্ত সরকার পিতার নাম: সুশান্ত সরকার বাড়ির নং : এন0122 বয়স : 26 লিঙ্গ : পুরুষ	ফটো উপলব্ধ	947	NHW1322486	নাম : চিরঞ্জিত সরকার পিতার নাম: কালিপদ সরকার বাড়ির নং : n0049 বয়স : 34 লিঙ্গ : পুরুষ	ফটো উপলব্ধ	948	NHW2448967	নাম : বগলা সরকার স্বামীর নাম: কমল সরকার বাড়ির নং : n0147 বয়স : 72 লিঙ্গ : মহিলা	ফটো উপলব্ধ
949	GMY2279305	নাম : রুমা সরকার স্বামীর নাম: প্রদীপ সরকার বাড়ির নং : n0073 বয়স : 45 লিঙ্গ : মহিলা	ফটো উপলব্ধ	950	NHW1424308	নাম : তরুন বিশ্বাস পিতার নাম: পরান বিশ্বাস বাড়ির নং : n0035 বয়স : 41 লিঙ্গ : পুরুষ	ফটো উপলব্ধ	951	NHW2323673	নাম : তুষার সরকার পিতার নাম: ভবানন্দ সরকার বাড়ির নং : 11 বয়স : 25 লিঙ্গ : পুরুষ	ফটো উপলব্ধ
952	GMY2710143	নাম : দীপালী সরকার স্বামীর নাম: সুকুমার সরকার বাড়ির নং : n0122 বয়স : 43 লিঙ্গ : মহিলা	ফটো উপলব্ধ	953	NHW1322437	নাম : প্রসেনজিৎ সরকার পিতার নাম: সুবোধ সরকার বাড়ির নং : n0034 বয়স : 34 লিঙ্গ : পুরুষ	ফটো উপলব্ধ	954	NHW2430700	নাম : দেবরানী সরকার স্বামীর নাম: সঞ্জিত সরকার বাড়ির নং : n0010 বয়স : 25 লিঙ্গ : মহিলা	ফটো উপলব্ধ
955	NHW2449106	নাম : সুজন সরকার মায়ের নাম: দীপালি পাঠক সরকার বাড়ির নং : এন0122 বয়স : 28 লিঙ্গ : পুরুষ	ফটো উপলব্ধ	956	NHW2449015	নাম : লক্ষ্মীরানী সরকার স্বামীর নাম: সতীশ চন্দ্র সরকার বাড়ির নং : n0063 বয়স : 70 লিঙ্গ : মহিলা	ফটো উপলব্ধ	957	LPG2774404	নাম : ইতি সরকার স্বামীর নাম: নিরঞ্জন সরকার বাড়ির নং : n0289 বয়স : 37 লিঙ্গ : মহিলা	ফটো উপলব্ধ
958	NHW2448991	নাম : প্রদীপ সরকার পিতার নাম: আদ্যনাথ সরকার বাড়ির নং : n0071 বয়স : 58 লিঙ্গ : পুরুষ	ফটো উপলব্ধ	959	GMY2710341	নাম : বিউটি সরকার স্বামীর নাম: বিনয় সরকার বাড়ির নং : n0208 বয়স : 37 লিঙ্গ : মহিলা	ফটো উপলব্ধ	960	NHW2098440	নাম : সম্পা সরকার স্বামীর নাম: অজিত সরকার বাড়ির নং : n0299 বয়স : 27 লিঙ্গ : মহিলা	ফটো উপলব্ধ



961 নাম : প্রীতম সরকার পিতার নাম: প্রদীপ সরকার বাড়ির নং : n0071 বয়স : 29 লিঙ্গ : পুরুষ	NHW1817071 ফটো উপলব্ধ	962 নাম : মান্নিক সরকার পিতার নাম: পরিমল সরকার বাড়ির নং : n0171 বয়স : 24 লিঙ্গ : মহিলা	NHW2430429 ফটো উপলব্ধ	963 নাম : কিংকর সরকার পিতার নাম: কমল সরকার বাড়ির নং : এন0036 বয়স : 26 লিঙ্গ : পুরুষ	NHW2148559 ফটো উপলব্ধ
964 নাম : সুকেশ সরকার পিতার নাম: সুশান্ত সরকার বাড়ির নং : এন0122 বয়স : 25 লিঙ্গ : পুরুষ	NHW2148567 ফটো উপলব্ধ	965 নাম : রিঙ্কা সরকার পিতার নাম: বাবুল সরকার বাড়ির নং : এন0030 বয়স : 26 লিঙ্গ : মহিলা	NHW2163913 ফটো উপলব্ধ	966 নাম : দিবাকর সরকার পিতার নাম: স্বর্নকমল সরকার বাড়ির নং : এন0171 বয়স : 26 লিঙ্গ : পুরুষ	NHW2148427 ফটো উপলব্ধ
967 নাম : নিপা সরকার পিতার নাম: নির্মল সরকার বাড়ির নং : এন0319 বয়স : 24 লিঙ্গ : মহিলা	NHW2449171 ফটো উপলব্ধ	968 নাম : গীতা রানী সরকার স্বামীর নাম: গনেন্দ্রা সরকার বাড়ির নং : এন00 বয়স : 62 লিঙ্গ : মহিলা	NHW2449361 ফটো উপলব্ধ	969 নাম : জয়গোপাল সরকার পিতার নাম: রবীন্দ্রনাথ সরকার বাড়ির নং : এন0028 বয়স : 23 লিঙ্গ : পুরুষ	NHW2449312 ফটো উপলব্ধ
970 নাম : আঙ্গুরী সরকার স্বামীর নাম: রণজিৎ সরকার বাড়ির নং : এন00 বয়স : 64 লিঙ্গ : মহিলা	NHW2449379 ফটো উপলব্ধ	971 নাম : সুবর্ণা সরকার পিতার নাম: সুবীর সরকার বাড়ির নং : n0002 বয়স : 24 লিঙ্গ : মহিলা	NHW2430312 ফটো উপলব্ধ	972 নাম : মুকেশ চন্দ্র সরকার পিতার নাম: কালীপদ সরকার বাড়ির নং : n0082 বয়স : 47 লিঙ্গ : পুরুষ	NHW2430049 ফটো উপলব্ধ
973 নাম : সাজিত সরকার পিতার নাম: ধীরেন সরকার বাড়ির নং : n0010 বয়স : 34 লিঙ্গ : পুরুষ	NHW1497940 ফটো উপলব্ধ	974 নাম : সম্পা সরকার মন্ডল স্বামীর নাম: নিমাই মন্ডল বাড়ির নং : এন003 বয়স : 32 লিঙ্গ : মহিলা	NHW1712868 ফটো উপলব্ধ	975 নাম : পুষ্প সরকার স্বামীর নাম: সুখেংদু বিশ্বাস বাড়ির নং : এন0098 বয়স : 42 লিঙ্গ : মহিলা	GMY2035467 ফটো উপলব্ধ
976 নাম : প্রসেনজিত সরকার পিতার নাম: ককিল সরকার বাড়ির নং : এন0197 বয়স : 23 লিঙ্গ : পুরুষ	NHW2697688 ফটো উপলব্ধ	977 নাম : রীনা সরকার স্বামীর নাম: ননীগোপাল সরকার বাড়ির নং : n0122 বয়স : 41 লিঙ্গ : মহিলা	GMY2599991 ফটো উপলব্ধ	978 নাম : নিখিলচন্দ্র সরকার পিতার নাম: ফুলচাঁদ সরকার বাড়ির নং : n0008 বয়স : 70 লিঙ্গ : পুরুষ	NHW2681674 ফটো উপলব্ধ
979 নাম : সাধনা সরকার স্বামীর নাম: সঞ্জয় কুমার সরকার বাড়ির নং : n0013 বয়স : 37 লিঙ্গ : মহিলা	NHW0221713 ফটো উপলব্ধ	980 নাম : শিউলি সরকার স্বামীর নাম: শুভজিত সরকার বাড়ির নং : এন0190 বয়স : 26 লিঙ্গ : মহিলা	NHW2669919 ফটো উপলব্ধ	981 নাম : পরিমল সরকার পিতার নাম: প্রফুল্ল কুমার সরকার বাড়ির নং : n0171 বয়স : 60 লিঙ্গ : পুরুষ	NHW2028579 ফটো উপলব্ধ
982 নাম : লক্ষ্মী সরকার মন্ডল স্বামীর নাম: সমর কুমার সরকার বাড়ির নং : এন0013 বয়স : 28 লিঙ্গ : মহিলা	NHW2588622 ফটো উপলব্ধ	983 নাম : বিভূতি সরকার পিতার নাম: চিত্তরঞ্জন সরকার বাড়ির নং : n0128 বয়স : 55 লিঙ্গ : পুরুষ	NHW2703692 ফটো উপলব্ধ	984 নাম : প্রীতিলতা সরকার স্বামীর নাম: বিভূতি সরকার বাড়ির নং : n0128 বয়স : 38 লিঙ্গ : মহিলা	GMY2600039 ফটো উপলব্ধ
985 নাম : বিশুজিৎ সরকার মায়ের নাম: জ্যোৎস্না সরকার বাড়ির নং : n0073 বয়স : 38 লিঙ্গ : পুরুষ	GMY2470847 ফটো উপলব্ধ	986 নাম : তনয়া সরকার পিতার নাম: তরুণ কুমার সরকার বাড়ির নং : এন0166 বয়স : 31 লিঙ্গ : মহিলা	NHW1584747 ফটো উপলব্ধ	987 নাম : প্রতিমা সরকার পিতার নাম: রঞ্জিত সরকার বাড়ির নং : এন0134 বয়স : 21 লিঙ্গ : মহিলা	NHW2670107 ফটো উপলব্ধ
988 নাম : অমিরন সরকার পিতার নাম: নিত্যগোপাল সরকার বাড়ির নং : n0125 বয়স : 36 লিঙ্গ : পুরুষ	GMY2710077 ফটো উপলব্ধ	989 নাম : সমর কুমার সরকার পিতার নাম: শ্যামল কুমার সরকার বাড়ির নং : n0013 বয়স : 43 লিঙ্গ : পুরুষ	GMY2035210 ফটো উপলব্ধ	990 নাম : মনু সরকার পিতার নাম: সতীশ চন্দ্র সরকার বাড়ির নং : n0063 বয়স : 40 লিঙ্গ : পুরুষ	GMY2600104 ফটো উপলব্ধ



991 নাম : বাপন সরকার পিতার নাম: বলরাম সরকার বাড়ির নং : এন0135 বয়স : 25 লিঙ্গ : পুরুষ	NHW2148419 ফটো উপলব্ধ	992 নাম : অজিত সরকার পিতার নাম: সুরেশ চন্দ্র সরকার বাড়ির নং : n0148 বয়স : 37 লিঙ্গ : পুরুষ	GMV2710176 ফটো উপলব্ধ	993 নাম : তন্ময় সরকার পিতার নাম: গোবিন্দ চন্দ্র সরকার বাড়ির নং : এন00 বয়স : 23 লিঙ্গ : পুরুষ	NHW2449288 ফটো উপলব্ধ
994 নাম : তারকনাথ সরকার পিতার নাম: সত্যরঞ্জন সরকার বাড়ির নং : n0126 বয়স : 46 লিঙ্গ : পুরুষ	GMV2279099 ফটো উপলব্ধ	995 নাম : ধর্ম সরকার পিতার নাম: কার্তিক সরকার বাড়ির নং : n0197 বয়স : 29 লিঙ্গ : পুরুষ	NHW1817253 ফটো উপলব্ধ	996 নাম : জয়ন্তী সরকার স্বামীর নাম: বিজয় সরকার বাড়ির নং : এন0001 বয়স : 23 লিঙ্গ : মহিলা	NHW2588507 ফটো উপলব্ধ
997 নাম : বাপি সরকার পিতার নাম: বাসুদেব সরকার বাড়ির নং : এন0075 বয়স : 22 লিঙ্গ : পুরুষ	NHW2588259 ফটো উপলব্ধ	998 নাম : বিষ্ণু সরকার পিতার নাম: অমৃত সরকার বাড়ির নং : n0211 বয়স : 22 লিঙ্গ : পুরুষ	NHW2588077 ফটো উপলব্ধ	999 নাম : শ্যামলী সরকার পিতার নাম: প্রফুল্ল সরকার বাড়ির নং : এন0018 বয়স : 42 লিঙ্গ : মহিলা	MMP2320364 ফটো উপলব্ধ
1000 নাম : কৃষ্ণ সরকার পিতার নাম: কার্তিক সরকার বাড়ির নং : এন0169 বয়স : 24 লিঙ্গ : পুরুষ	NHW2588408 ফটো উপলব্ধ	1001 নাম : বলরাম সরকার পিতার নাম: অমল সরকার বাড়ির নং : এন0208 বয়স : 27 লিঙ্গ : পুরুষ	WPL2463297 ফটো উপলব্ধ	1002 নাম : নিশিতা সরকার রায় স্বামীর নাম: বলরাম সরকার বাড়ির নং : এন0208 বয়স : 27 লিঙ্গ : মহিলা	WPL2463925 ফটো উপলব্ধ
1003 নাম : মিনতী বিশ্বাস পিতার নাম: অনিল বিশ্বাস বাড়ির নং : এন0194 বয়স : 22 লিঙ্গ : মহিলা	NHW2588317 ফটো উপলব্ধ	1004 নাম : সঞ্জয় সরকার পিতার নাম: সুখদেব সরকার বাড়ির নং : এন0103 বয়স : 23 লিঙ্গ : পুরুষ	NHW2670032 ফটো উপলব্ধ	1005 নাম : নির্মালা সরকার পিতার নাম: নির্মল সরকার বাড়ির নং : এন0125 বয়স : 21 লিঙ্গ : পুরুষ	NHW2670081 ফটো উপলব্ধ
1006 নাম : পিপাসা সরকার স্বামীর নাম: বিশ্বজিৎ সরকার বাড়ির নং : এন0051 বয়স : 21 লিঙ্গ : মহিলা	NHW2670123 ফটো উপলব্ধ	1007 নাম : চিরঞ্জিৎ সরকার পিতার নাম: সুখদেব সরকার বাড়ির নং : এন0187 বয়স : 24 লিঙ্গ : পুরুষ	NHW2670016 ফটো উপলব্ধ	1008 নাম : সুজন সরকার পিতার নাম: সুখদেব সরকার বাড়ির নং : এন0187 বয়স : 22 লিঙ্গ : পুরুষ	NHW2670008 ফটো উপলব্ধ
1009 নাম : উমা সরকার পিতার নাম: বিভূতি সরকার বাড়ির নং : নং 0128 বয়স : 22 লিঙ্গ : মহিলা	NHW2670156 ফটো উপলব্ধ	1010 নাম : বিক্রম সরকার পিতার নাম: বিভূতি সরকার বাড়ির নং : এন0128 বয়স : 20 লিঙ্গ : পুরুষ	NHW2724532 ফটো উপলব্ধ	1011 নাম : হরিতারা সরকার স্বামীর নাম: পবিত্র সরকার বাড়ির নং : এন0266 বয়স : 38 লিঙ্গ : মহিলা	GMV2610558 ফটো উপলব্ধ
1012 নাম : বাপ্পা সরকার পিতার নাম: নীলকমল সরকার বাড়ির নং : এন0120 বয়স : 22 লিঙ্গ : পুরুষ	NHW2676104 ফটো উপলব্ধ	Q 1013 নাম : অলোকা মন্ডল সরকার স্বামীর নাম: বিশ্বজিৎ সরকার বাড়ির নং : এন0120 বয়স : 28 লিঙ্গ : মহিলা	NHW2675106 ফটো উপলব্ধ	1014 নাম : লিপিকা সরকার পিতার নাম: শ্রীদাম সরকার বাড়ির নং : এন0012 বয়স : 39 লিঙ্গ : মহিলা	NHW2665099 ফটো উপলব্ধ
1015 নাম : নয়ন সরকার পিতার নাম: নগেন সরকার বাড়ির নং : এন0136 বয়স : 22 লিঙ্গ : পুরুষ	NHW2669901 ফটো উপলব্ধ	1016 নাম : রিয়া সরকার পিতার নাম: নবীগোপাল সরকার বাড়ির নং : এন0122 বয়স : 24 লিঙ্গ : মহিলা	NHW2588135 ফটো উপলব্ধ	1017 নাম : সঞ্চিতা সরকার স্বামীর নাম: সুশান্ত সরকার বাড়ির নং : 0228 বয়স : 30 লিঙ্গ : মহিলা	NHW2588192 ফটো উপলব্ধ
1018 নাম : পংকজ কুমার সরকার পিতার নাম: জ্ঞানেন্দ্রনাথ সরকার বাড়ির নং : n0161 বয়স : 42 লিঙ্গ : পুরুষ	GMV2599959 ফটো উপলব্ধ	1019 নাম : মাধুরি সরকার স্বামীর নাম: নিখিল সরকার বাড়ির নং : n0122 বয়স : 38 লিঙ্গ : মহিলা	NHW1589605 ফটো উপলব্ধ	1020 নাম : সুপ্রিয়া সরকার স্বামীর নাম: পঙ্কজ কুমার সরকার বাড়ির নং : n0161 বয়স : 31 লিঙ্গ : মহিলা	NHW1589431 ফটো উপলব্ধ



1021 নাম : নয়না সরকার স্বামীর নাম: গৌরাঙ্গ সরকার বাড়ির নং : মহিষাখোলা বয়স : 24 লিঙ্গ : মহিলা	NHW2778439 ফটো উপলব্ধ	1022 নাম : সরস্বতী সরকার স্বামীর নাম: প্রসেনজিৎ সরকার বাড়ির নং : n0010 বয়স : 30 লিঙ্গ : মহিলা	NHW1895945 ফটো উপলব্ধ	1023 নাম : রুমা সরকার স্বামীর নাম: সৌমেন সরকার বাড়ির নং : n0011 বয়স : 35 লিঙ্গ : মহিলা	NHW1895887 ফটো উপলব্ধ
1024 নাম : ভীম সরকার পিতার নাম: অধর চন্দ্র সরকার বাড়ির নং : n0103 বয়স : 35 লিঙ্গ : পুরুষ	NHW1424324 ফটো উপলব্ধ	1025 নাম : শান্তনা সরকার পিতার নাম: অধর চন্দ্র সরকার বাড়ির নং : n0103 বয়স : 35 লিঙ্গ : মহিলা	NHW1236637 ফটো উপলব্ধ	1026 নাম : শেফালী সরকার স্বামীর নাম: কুমুদ সরকার বাড়ির নং : n0120 বয়স : 71 লিঙ্গ : মহিলা	GMY2279032 ফটো উপলব্ধ
1027 নাম : নীলকমল সরকার পিতার নাম: কুমুদ সরকার বাড়ির নং : n0120 বয়স : 44 লিঙ্গ : পুরুষ	WB/11/070/078223 ফটো উপলব্ধ	1028 নাম : পম্পা সরকার স্বামীর নাম: নীলকমল সরকার বাড়ির নং : n0120 বয়স : 41 লিঙ্গ : মহিলা	GMY2279040 ফটো উপলব্ধ	1029 নাম : বিশ্বজিৎ সরকার পিতার নাম: কুমুদ সরকার বাড়ির নং : n0120 বয়স : 40 লিঙ্গ : পুরুষ	GMY2470953 ফটো উপলব্ধ
1030 নাম : শ্যামলী সরকার স্বামীর নাম: শরৎ সরকার বাড়ির নং : n0121 বয়স : 66 লিঙ্গ : মহিলা	WB/11/070/078264 ফটো উপলব্ধ	1031 নাম : তাপস সরকার পিতার নাম: শরৎ সরকার বাড়ির নং : n0121 বয়স : 45 লিঙ্গ : পুরুষ	GMY2279271 ফটো উপলব্ধ	1032 নাম : রেণুবালা সরকার স্বামীর নাম: উপেন্দ্রনাথ সরকার বাড়ির নং : n0122 বয়স : 96 লিঙ্গ : মহিলা	WB/11/070/078284 ফটো উপলব্ধ
1033 নাম : সুশান্ত সরকার পিতার নাম: উপেন্দ্রনাথ সরকার বাড়ির নং : n0122 বয়স : 61 লিঙ্গ : পুরুষ	NHW2211811 ফটো উপলব্ধ	1034 নাম : অর্চনা সরকার স্বামীর নাম: সুশান্ত সরকার বাড়ির নং : n0122 বয়স : 51 লিঙ্গ : মহিলা	GMY2278935 ফটো উপলব্ধ	1035 নাম : ময়না বিশ্বাস স্বামীর নাম: অনিল কুমার বিশ্বাস বাড়ির নং : n0194 বয়স : 39 লিঙ্গ : মহিলা	LPG2507986 ফটো উপলব্ধ
1036 নাম : লিপিকা সরকার স্বামীর নাম: রনজিৎ সরকার বাড়ির নং : n0010 বয়স : 31 লিঙ্গ : মহিলা	NHW1790179 ফটো উপলব্ধ	1037 নাম : জ্যোৎস্না সরকার স্বামীর নাম: বলরাম সরকার বাড়ির নং : n0073 বয়স : 62 লিঙ্গ : মহিলা	GMY2279297 ফটো উপলব্ধ	1038 নাম : শিফালি বিশ্বাস স্বামীর নাম: বাসুদেব বিশ্বাস বাড়ির নং : n0073 বয়স : 41 লিঙ্গ : মহিলা	NHW0221564 ফটো উপলব্ধ
1039 নাম : শেফালী সরকার স্বামীর নাম: বিশ্বজিৎ সরকার বাড়ির নং : n0073 বয়স : 35 লিঙ্গ : মহিলা	NHW1322528 ফটো উপলব্ধ	1040 নাম : জয়তারা সরকার স্বামীর নাম: বলাইচন্দ্র সরকার বাড়ির নং : n0075 বয়স : 81 লিঙ্গ : মহিলা	WB/11/070/078080 ফটো উপলব্ধ	1041 নাম : বাসুদেব সরকার পিতার নাম: বলাইচন্দ্র সরকার বাড়ির নং : n0075 বয়স : 51 লিঙ্গ : পুরুষ	NHW2212181 ফটো উপলব্ধ
1042 নাম : কৃষ্ণা সরকার স্বামীর নাম: বাসুদেব সরকার বাড়ির নং : n0075 বয়স : 44 লিঙ্গ : মহিলা	WB/11/070/078150 ফটো উপলব্ধ	1043 নাম : প্রনব কুমার সরকার পিতার নাম: বলাই চন্দ্র সরকার বাড়ির নং : n0075 বয়স : 41 লিঙ্গ : পুরুষ	GMY2279347 ফটো উপলব্ধ	1044 নাম : বাপ্পা সরকার পিতার নাম: দিলীপ কুমার সরকার বাড়ির নং : n0082 বয়স : 34 লিঙ্গ : পুরুষ	NHW1322536 ফটো উপলব্ধ
1045 নাম : রীনা সরকার স্বামীর নাম: হরিপদ সরকার বাড়ির নং : n0091 বয়স : 44 লিঙ্গ : মহিলা	WB/11/070/078353 ফটো উপলব্ধ	1046 নাম : সুরবালা বিশ্বাস স্বামীর নাম: কিরণ বিশ্বাস বাড়ির নং : n0091 বয়স : 71 লিঙ্গ : মহিলা	GMY2278802 ফটো উপলব্ধ	1047 নাম : বিনোদ সরকার পিতার নাম: শ্যামাচরণ সরকার বাড়ির নং : n0098 বয়স : 71 লিঙ্গ : পুরুষ	WB/11/070/078631 ফটো উপলব্ধ
1048 নাম : শশদেব সরকার মায়ের নাম: জ্যোৎস্না সরকার বাড়ির নং : n0103 বয়স : 37 লিঙ্গ : পুরুষ	GMY2599777 ফটো উপলব্ধ	1049 নাম : অনন্ত সরকার পিতার নাম: অধরচন্দ্র সরকার বাড়ির নং : n0103 বয়স : 53 লিঙ্গ : পুরুষ	WB/11/070/078476 ফটো উপলব্ধ	1050 নাম : অপূর্ব সরকার পিতার নাম: অনন্ত সরকার বাড়ির নং : n0103 বয়স : 29 লিঙ্গ : পুরুষ	NHW1817220 ফটো উপলব্ধ



1051 নাম : পরেশচন্দ্র সরকার পিতার নাম: অধরচন্দ্র সরকার বাড়ির নং : n0103 বয়স : 47 লিঙ্গ : পুরুষ	GMY2278836 ফটো উপলব্ধ	1052 নাম : রঘুনাথ সরকার পিতার নাম: অধরচন্দ্র সরকার বাড়ির নং : n0103 বয়স : 43 লিঙ্গ : পুরুষ	GMY2035632 ফটো উপলব্ধ	1053 নাম : অর্জুন সরকার পিতার নাম: অধরচন্দ্র সরকার বাড়ির নং : n0103 বয়স : 34 লিঙ্গ : পুরুষ	NHW1424407 ফটো উপলব্ধ
1054 নাম : রেখা সরকার স্বামীর নাম: অনন্ত কুমার সরকার বাড়ির নং : n0103 বয়স : 48 লিঙ্গ : মহিলা	GMY2034957 ফটো উপলব্ধ	1055 নাম : চঞ্চল সরকার পিতার নাম: মেঘলাল সরকার বাড়ির নং : n0313 বয়স : 27 লিঙ্গ : পুরুষ	NHW2098663 ফটো উপলব্ধ	1056 নাম : পাপিয়া সরকার পিতার নাম: জয় রাম সরকার বাড়ির নং : এন0059 বয়স : 25 লিঙ্গ : মহিলা	NHW2174563 ফটো উপলব্ধ
1057 নাম : শুভদীপ সরকার পিতার নাম: ব্রজেন সরকার বাড়ির নং : এন0011 বয়স : 25 লিঙ্গ : পুরুষ	NHW2174571 ফটো উপলব্ধ	1058 নাম : ননীবালা সরকার স্বামীর নাম: কালীপদ সরকার বাড়ির নং : n0082 বয়স : 87 লিঙ্গ : মহিলা	WB/11/070/078225 ফটো উপলব্ধ	1059 নাম : গোপাল সরকার পিতার নাম: রমনী সরকার বাড়ির নং : n0129 বয়স : 27 লিঙ্গ : মহিলা	NHW2028850 ফটো উপলব্ধ
1060 নাম : শংকরি বিশ্বাস পিতার নাম: অনিল বিশ্বাস বাড়ির নং : n0194 বয়স : 24 লিঙ্গ : মহিলা	NHW2429892 ফটো উপলব্ধ	1061 নাম : রনি সরকার পিতার নাম: চন্দন সরকার বাড়ির নং : n0189 বয়স : 24 লিঙ্গ : পুরুষ	NHW2430403 ফটো উপলব্ধ	1062 নাম : সুব্রত সরকার পিতার নাম: অর্জুন সরকার বাড়ির নং : n0136 বয়স : 25 লিঙ্গ : পুরুষ	NHW2430502 ফটো উপলব্ধ
1063 নাম : সুব্রত হাজারা মায়ের নাম: সুমিত্রা হাজারা বাড়ির নং : n0045 বয়স : 25 লিঙ্গ : পুরুষ	NHW2430577 ফটো উপলব্ধ	1064 নাম : সুপ্রিয়া হাজারা মায়ের নাম: সুমিত্রা হাজারা বাড়ির নং : এন0045 বয়স : 23 লিঙ্গ : মহিলা	NHW2730703 ফটো উপলব্ধ	1065 নাম : নিশা সরকার পিতার নাম: নরেশ চন্দ্র সরকার বাড়ির নং : এন0045 বয়স : 22 লিঙ্গ : মহিলা	NHW2797918 ফটো উপলব্ধ
1066 নাম : শুভজিত সরকার পিতার নাম: পরেশ সরকার বাড়ির নং : n0190 বয়স : 26 লিঙ্গ : পুরুষ	NHW2430221 ফটো উপলব্ধ	1067 নাম : বিজন সরকার পিতার নাম: বলরাম সরকার বাড়ির নং : n0135 বয়স : 24 লিঙ্গ : পুরুষ	NHW2430445 ফটো উপলব্ধ	1068 নাম : সীমা সরকার বিশ্বাস স্বামীর নাম: রাধেশ্যাম সরকার বাড়ির নং : n0123 বয়স : 27 লিঙ্গ : মহিলা	NHW2429967 ফটো উপলব্ধ
1069 নাম : জ্যোৎস্না সরকার স্বামীর নাম: অধরচন্দ্র সরকার বাড়ির নং : n0103 বয়স : 66 লিঙ্গ : মহিলা	NHW2430072 ফটো উপলব্ধ	1070 নাম : শিল্পী সরকার পিতার নাম: নরেন সরকার বাড়ির নং : n0132 বয়স : 28 লিঙ্গ : মহিলা	NHW2148518 ফটো উপলব্ধ	1071 নাম : সুকান্ত সরকার পিতার নাম: সুধীর সরকার বাড়ির নং : n0002 বয়স : 31 লিঙ্গ : পুরুষ	NHW1589282 ফটো উপলব্ধ
1072 নাম : দিলীপ কুমার সরকার পিতার নাম: কালীপদ সরকার বাড়ির নং : n0082 বয়স : 64 লিঙ্গ : পুরুষ	NHW2421766 ফটো উপলব্ধ	1073 নাম : দীপঙ্কর সরকার পিতার নাম: দিলীপ কুমার সরকার বাড়ির নং : n0082 বয়স : 27 লিঙ্গ : পুরুষ	NHW2028868 ফটো উপলব্ধ	1074 নাম : সঙ্গীতা সরকার পিতার নাম: নারায়ণ চন্দ্র সরকার বাড়ির নং : n0184 বয়স : 31 লিঙ্গ : মহিলা	NHW1589308 ফটো উপলব্ধ
1075 নাম : আকাশ সরকার পিতার নাম: গৌরীন্দ্র সরকার বাড়ির নং : এন0147 বয়স : 23 লিঙ্গ : পুরুষ	NHW2449163 ফটো উপলব্ধ	1076 নাম : সীমা সরকার স্বামীর নাম: ভরত সরকার বাড়ির নং : এন0239 বয়স : 34 লিঙ্গ : মহিলা	NHW2449478 ফটো উপলব্ধ	1077 নাম : বিজলী সরকার স্বামীর নাম: সঞ্জয় সরকার বাড়ির নং : এন0233 বয়স : 28 লিঙ্গ : মহিলা	NHW2449403 ফটো উপলব্ধ
1078 নাম : সুমিতা সরকার পিতার নাম: কার্তিক সরকার বাড়ির নং : এন0197 বয়স : 23 লিঙ্গ : মহিলা	NHW2449221 ফটো উপলব্ধ	1079 নাম : চন্দনা মালাকর পিতার নাম: বিমল মালাকর বাড়ির নং : এন0001 বয়স : 29 লিঙ্গ : মহিলা	NNP1756725 ফটো উপলব্ধ	1080 নাম : তুষার সরকার পিতার নাম: রমনী সরকার বাড়ির নং : এন0129 বয়স : 23 লিঙ্গ : পুরুষ	NHW2449080 ফটো উপলব্ধ



1081 নাম : সুপ্রিয়া সরকার স্বামীর নাম: নির্মল সরকার বাড়ির নং : এন0132 বয়স : 33 লিঙ্গ : মহিলা	NHW2449387 ফটো উপলব্ধ	1082 নাম : সুচিত্রা সরকার পিতার নাম: গৌরাজ সরকার বাড়ির নং : n0147 বয়স : 27 লিঙ্গ : মহিলা	NHW2035202 ফটো উপলব্ধ	1083 নাম : অঞ্জন সরকার পিতার নাম: অনন্ত সরকার বাড়ির নং : n0103 বয়স : 26 লিঙ্গ : পুরুষ	NHW2110096 ফটো উপলব্ধ
1084 নাম : সুব্রত সরকার পিতার নাম: সন্তোষ সরকার বাড়ির নং : n0085 বয়স : 36 লিঙ্গ : পুরুষ	NHW1322569 ফটো উপলব্ধ	1085 নাম : সুস্মিতা সরকার পিতার নাম: গোবিন্দ সরকার বাড়ির নং : n0151 বয়স : 27 লিঙ্গ : মহিলা	NHW2035236 ফটো উপলব্ধ	1086 নাম : নিরাজ্ঞন সরকার পিতার নাম: খগেন সরকার বাড়ির নং : n0284 বয়স : 56 লিঙ্গ : পুরুষ	LPG2319366 ফটো উপলব্ধ
1087 নাম : স্বর্ণকমল সরকার পিতার নাম: প্রফুল্ল সরকার বাড়ির নং : n0171 বয়স : 55 লিঙ্গ : পুরুষ	WB/11/070/078506 ফটো উপলব্ধ	1088 নাম : প্রতিভা সরকার স্বামীর নাম: স্বর্ণকমল সরকার বাড়ির নং : n0171 বয়স : 45 লিঙ্গ : মহিলা	GMV2226405 ফটো উপলব্ধ	1089 নাম : নীলকমল সরকার পিতার নাম: প্রফুল্ল সরকার বাড়ির নং : n0171 বয়স : 53 লিঙ্গ : পুরুষ	NHW2211969 ফটো উপলব্ধ
1090 নাম : নিবেদিতা সরকার স্বামীর নাম: পরিমল সরকার বাড়ির নং : n0171 বয়স : 51 লিঙ্গ : মহিলা	WB/11/070/078464 ফটো উপলব্ধ	1091 নাম : শুভঙ্কর সরকার পিতার নাম: পরিমল সরকার বাড়ির নং : n0171 বয়স : 30 লিঙ্গ : পুরুষ	NHW1817006 ফটো উপলব্ধ	1092 নাম : সুলেখা সরকার স্বামীর নাম: নিল কমল সরকার বাড়ির নং : n0171 বয়স : 40 লিঙ্গ : মহিলা	GMV2600070 ফটো উপলব্ধ
1093 নাম : মামনী সরকার (সাহা) স্বামীর নাম: দীপঙ্কর সরকার বাড়ির নং : n0171 বয়স : 32 লিঙ্গ : মহিলা	NHW1589696 ফটো উপলব্ধ	1094 নাম : আশুতোষ সরকার পিতার নাম: ক্ষেত্রমোহন সরকার বাড়ির নং : n0172 বয়স : 63 লিঙ্গ : পুরুষ	WB/11/070/078298 ফটো উপলব্ধ	1095 নাম : সরস্বতী সরকার স্বামীর নাম: আশুতোষ সরকার বাড়ির নং : n0172 বয়স : 58 লিঙ্গ : মহিলা	WB/11/070/078599 ফটো উপলব্ধ
1096 নাম : সঙ্গীতা সরকার পিতার নাম: আশুতোষ সরকার বাড়ির নং : n0172 বয়স : 35 লিঙ্গ : মহিলা	NHW1322767 ফটো উপলব্ধ	1097 নাম : শচীরাণী সরকার স্বামীর নাম: বলরাম সরকার বাড়ির নং : n0175 বয়স : 81 লিঙ্গ : মহিলা	WB/11/070/078462 ফটো উপলব্ধ	1098 নাম : ভবানন্দ সরকার পিতার নাম: বলরাম সরকার বাড়ির নং : n0175 বয়স : 63 লিঙ্গ : পুরুষ	GMV1740430 ফটো উপলব্ধ
1099 নাম : সরস্বতী সরকার স্বামীর নাম: ভবানন্দ সরকার বাড়ির নং : n0175 বয়স : 54 লিঙ্গ : মহিলা	NHW2211993 ফটো উপলব্ধ	1100 নাম : গোবিন্দচন্দ্র সরকার পিতার নাম: বলরাম সরকার বাড়ির নং : n0175 বয়স : 56 লিঙ্গ : পুরুষ	WB/11/070/078072 ফটো উপলব্ধ	1101 নাম : প্রমিলা সরকার স্বামীর নাম: গোবিন্দ সরকার বাড়ির নং : n0175 বয়স : 45 লিঙ্গ : মহিলা	GMV2035657 ফটো উপলব্ধ
1102 নাম : পদ্মাবতী সরকার স্বামীর নাম: মহেন্দ্রলাল সরকার বাড়ির নং : n0184 বয়স : 96 লিঙ্গ : মহিলা	WB/11/070/078362 ফটো উপলব্ধ	1103 নাম : নারায়ণচন্দ্র সরকার পিতার নাম: মহেন্দ্র সরকার বাড়ির নং : n0184 বয়স : 66 লিঙ্গ : পুরুষ	WB/11/070/078667 ফটো উপলব্ধ	1104 নাম : মালা সরকার স্বামীর নাম: নারায়ণ সরকার বাড়ির নং : n0184 বয়স : 60 লিঙ্গ : মহিলা	WB/11/070/078108 ফটো উপলব্ধ
1105 নাম : যমুনা সরকার পিতার নাম: মুকুন্দচরণ সরকার বাড়ির নং : n0186 বয়স : 53 লিঙ্গ : মহিলা	WB/11/070/078382 ফটো উপলব্ধ	1106 নাম : মনিকৃষ্ণ সরকার পিতার নাম: মুকুন্দলাল সরকার বাড়ির নং : n0186 বয়স : 46 লিঙ্গ : পুরুষ	GMV2280543 ফটো উপলব্ধ	1107 নাম : পিংকি স্বামীর নাম: সঞ্জিত মন্ডল বাড়ির নং : এন0094 বয়স : 36 লিঙ্গ : মহিলা	NHW1323195 ফটো উপলব্ধ
1108 নাম : দুর্গারাণী সরকার স্বামীর নাম: বাসুদেব সরকার বাড়ির নং : n0187 বয়স : 56 লিঙ্গ : মহিলা	WB/11/070/078444 ফটো উপলব্ধ	1109 নাম : সুখদেব সরকার পিতার নাম: তারক সরকার বাড়ির নং : n0187 বয়স : 51 লিঙ্গ : পুরুষ	NHW2212090 ফটো উপলব্ধ	1110 নাম : সুভদ্রা সরকার স্বামীর নাম: সুখদেব সরকার বাড়ির নং : n0187 বয়স : 45 লিঙ্গ : মহিলা	GMV2278828 ফটো উপলব্ধ

1111 নাম : চন্দন সরকার পিতার নাম: উপেন সরকার বাড়ির নং : n0189 বয়স : 56 লিঙ্গ : পুরুষ	GMY1738293 ফটো উপলব্ধ	1112 নাম : ইতিরানী সরকার স্বামীর নাম: চন্দন সরকার বাড়ির নং : n0189 বয়স : 50 লিঙ্গ : মহিলা	GMY1738277 ফটো উপলব্ধ	1113 নাম : রাকেশ সরকার পিতার নাম: চন্দন সরকার বাড়ির নং : n0189 বয়স : 29 লিঙ্গ : পুরুষ	NHW1817030 ফটো উপলব্ধ
1114 নাম : যমুনা সরকার স্বামীর নাম: পরেশ সরকার বাড়ির নং : n0190 বয়স : 42 লিঙ্গ : মহিলা	NHW1236660 ফটো উপলব্ধ	1115 নাম : কার্তিক সরকার পিতার নাম: কিরন সরকার বাড়ির নং : n0197 বয়স : 64 লিঙ্গ : পুরুষ	GMY2278943 ফটো উপলব্ধ	1116 নাম : কানন সরকার স্বামীর নাম: কার্তিক সরকার বাড়ির নং : n0197 বয়স : 59 লিঙ্গ : মহিলা	GMY2278950 ফটো উপলব্ধ
1117 নাম : রতন কুমার সরকার পিতার নাম: কমল সরকার বাড়ির নং : n0206 বয়স : 45 লিঙ্গ : পুরুষ	GMY2561025 ফটো উপলব্ধ	1118 নাম : বিনয় সরকার পিতার নাম: লক্ষন সরকার বাড়ির নং : n0208 বয়স : 43 লিঙ্গ : পুরুষ	GMY2034387 ফটো উপলব্ধ	1119 নাম : অমৃত সরকার পিতার নাম: নরেন্দ্রনাথ সরকার বাড়ির নং : n0211 বয়স : 45 লিঙ্গ : পুরুষ	GMY2279172 ফটো উপলব্ধ
1120 নাম : পবিত্র সরকার পিতার নাম: পরেশ সরকার বাড়ির নং : n0228 বয়স : 44 লিঙ্গ : পুরুষ	GMY2710184 ফটো উপলব্ধ	1121 নাম : সুসান্ত সরকার পিতার নাম: পরেশ সরকার বাড়ির নং : n0228 বয়স : 37 লিঙ্গ : পুরুষ	NHW0223065 ফটো উপলব্ধ	1122 নাম : পূজা সরকার পিতার নাম: পবিত্র সরকার বাড়ির নং : এন0228 বয়স : 21 লিঙ্গ : মহিলা	NHW2745461 ফটো উপলব্ধ
1123 নাম : কামনা সরকার স্বামীর নাম: পবিত্র সরকার বাড়ির নং : n0229 বয়স : 40 লিঙ্গ : মহিলা	GMY2710317 ফটো উপলব্ধ	1124 নাম : কুসুমবালা সরকার স্বামীর নাম: জয়চাঁদ সরকার বাড়ির নং : n0231 বয়স : 62 লিঙ্গ : মহিলা	NHW1712843 ফটো উপলব্ধ	1125 নাম : বলরাম সরকার পিতার নাম: জয়চাঁদ সরকার বাড়ির নং : n0231 বয়স : 46 লিঙ্গ : পুরুষ	MMP2248870 ফটো উপলব্ধ
1126 নাম : পূজা বিশ্বাস সরকার পিতার নাম: হরিপদ বিশ্বাস বাড়ির নং : এন0075 বয়স : 27 লিঙ্গ : মহিলা	NHW2029072 ফটো উপলব্ধ	1127 নাম : সৌরভ সরকার পিতার নাম: কিশোরী সরকার বাড়ির নং : এন0085 বয়স : 23 লিঙ্গ : পুরুষ	NHW2449254 ফটো উপলব্ধ	1128 নাম : সুইটি সরকার পিতার নাম: নারায়ণ চন্দ্র সরকার বাড়ির নং : এন0184 বয়স : 23 লিঙ্গ : মহিলা	NHW2449049 ফটো উপলব্ধ
1129 নাম : সঞ্জীৎ সরকার মায়ের নাম: দীপালি পাঠক সরকার বাড়ির নং : এন0122 বয়স : 24 লিঙ্গ : পুরুষ	NHW2449114 ফটো উপলব্ধ	1130 নাম : শক্তি সামন্ত সরকার পিতার নাম: বঙ্কিম চন্দ্র সরকার বাড়ির নং : n0028 বয়স : 29 লিঙ্গ : পুরুষ	NHW1817261 ফটো উপলব্ধ	1131 নাম : হিমাংশু সরকার পিতার নাম: নিখিল চন্দ্র সরকার বাড়ির নং : এন0008 বয়স : 26 লিঙ্গ : পুরুষ	NHW2449338 ফটো উপলব্ধ
1132 নাম : আলোমতী সরকার স্বামীর নাম: বিশ্বদেব সরকার বাড়ির নং : n0054 বয়স : 55 লিঙ্গ : মহিলা	NHW2806685 ফটো উপলব্ধ	1133 নাম : পার্বতী সরকার স্বামীর নাম: ক্ষেত্রমোহন সরকার বাড়ির নং : n0059 বয়স : 76 লিঙ্গ : মহিলা	WB/11/070/078299 ফটো উপলব্ধ	1134 নাম : বিশ্বজিৎ সরকার পিতার নাম: জয়রাম সরকার বাড়ির নং : n0059 বয়স : 29 লিঙ্গ : পুরুষ	NHW1817212 ফটো উপলব্ধ
1135 নাম : সুশান্ত সরকার মায়ের নাম: পার্বতী সরকার বাড়ির নং : n0059 বয়স : 40 লিঙ্গ : পুরুষ	GMY2599819 ফটো উপলব্ধ	1136 নাম : সখীরাণী সরকার স্বামীর নাম: শম্ভুনাথ সরকার বাড়ির নং : n0062 বয়স : 76 লিঙ্গ : মহিলা	NHW2764959 ফটো উপলব্ধ	1137 নাম : সুকান্ত সরকার পিতার নাম: শম্ভু নাথ সরকার বাড়ির নং : n0062 বয়স : 46 লিঙ্গ : পুরুষ	GMY1738251 ফটো উপলব্ধ
1138 নাম : বিউটি সরকার স্বামীর নাম: সুকান্ত সরকার বাড়ির নং : n0062 বয়স : 34 লিঙ্গ : মহিলা	NHW1589381 ফটো উপলব্ধ	1139 নাম : গৌতম সরকার পিতার নাম: শম্ভু নাথ সরকার বাড়ির নং : n0062 বয়স : 42 লিঙ্গ : পুরুষ	GMY2226447 ফটো উপলব্ধ	1140 নাম : সুধীর সরকার পিতার নাম: সতীশচন্দ্র সরকার বাড়ির নং : n0063 বয়স : 31 লিঙ্গ : পুরুষ	NHW1589274 ফটো উপলব্ধ



1141	GMY2035319	নাম : কার্তিক সরকার পিতার নাম: নরেন্দ্রনাথ সরকার বাড়ির নং : n0070 বয়স : 46 লিঙ্গ : পুরুষ	ফটো উপলব্ধ	1142	GMY2279164	নাম : নারায়ন সরকার পিতার নাম: নরেন্দ্র নাথ সরকার বাড়ির নং : n0070 বয়স : 41 লিঙ্গ : পুরুষ	ফটো উপলব্ধ	1143	NHW1322510	নাম : সুলেখা সরকার স্বামীর নাম: নারায়ন সরকার বাড়ির নং : n0070 বয়স : 34 লিঙ্গ : মহিলা	ফটো উপলব্ধ
1144	WB/11/070/078166	নাম : সুদীপ সরকার পিতার নাম: আদ্যনাথ সরকার বাড়ির নং : n0071 বয়স : 56 লিঙ্গ : পুরুষ	ফটো উপলব্ধ	1145	GMY1740422	নাম : গণেশ সরকার পিতার নাম: আদ্যনাথ সরকার বাড়ির নং : n0071 বয়স : 46 লিঙ্গ : পুরুষ	ফটো উপলব্ধ	1146	WB/11/070/078147	নাম : মনীন্দ্র নাথ সরকার পিতার নাম: হেমন্ত সরকার বাড়ির নং : n0071 বয়স : 67 লিঙ্গ : পুরুষ	ফটো উপলব্ধ
1147	NHW1817089	নাম : লিপিকা সরকার পিতার নাম: মনীন্দ্র নাথ সরকার বাড়ির নং : n0071 বয়স : 29 লিঙ্গ : মহিলা	ফটো উপলব্ধ	1148	GMY2278919	নাম : রাণু সরকার স্বামীর নাম: মনীন্দ্রনাথ সরকার বাড়ির নং : n0071 বয়স : 59 লিঙ্গ : মহিলা	ফটো উপলব্ধ	1149	NHW2212025	নাম : বীণাপানি সরকার স্বামীর নাম: কালীপদ সরকার বাড়ির নং : n0049 বয়স : 51 লিঙ্গ : মহিলা	ফটো উপলব্ধ
1150	NHW1589126	নাম : রাজু সরকার পিতার নাম: কালীপদ সরকার বাড়ির নং : n0049 বয়স : 32 লিঙ্গ : পুরুষ	ফটো উপলব্ধ	1151	NHW2730877	নাম : সুস্মিতা সরকার স্বামীর নাম: চিরঞ্জিত সরকার বাড়ির নং : এন0049 বয়স : 21 লিঙ্গ : মহিলা	ফটো উপলব্ধ	1152	WB/11/070/078690	নাম : ত্রিনাথ সরকার পিতার নাম: রাধানাথ সরকার বাড়ির নং : n0050 বয়স : 61 লিঙ্গ : পুরুষ	ফটো উপলব্ধ
1153	WB/11/070/078613	নাম : সবিতা সরকার স্বামীর নাম: ত্রিনাথ সরকার বাড়ির নং : n0050 বয়স : 56 লিঙ্গ : মহিলা	ফটো উপলব্ধ	1154	GMY2709947	নাম : তাপস সরকার পিতার নাম: ত্রিনাথ সরকার বাড়ির নং : n0050 বয়স : 38 লিঙ্গ : পুরুষ	ফটো উপলব্ধ	1155	GMY2709954	নাম : প্রসেনজিৎ সরকার পিতার নাম: ত্রিনাথ সরকার বাড়ির নং : n0050 বয়স : 37 লিঙ্গ : পুরুষ	ফটো উপলব্ধ
1156	WB/11/070/078231	নাম : হরিপদ সরকার পিতার নাম: প্রফুল্ল সরকার বাড়ির নং : n0051 বয়স : 56 লিঙ্গ : পুরুষ	ফটো উপলব্ধ	1157	WB/11/070/078265	নাম : বেলারাণী সরকার স্বামীর নাম: হরিপদ সরকার বাড়ির নং : n0051 বয়স : 51 লিঙ্গ : মহিলা	ফটো উপলব্ধ	1158	GMY2709988	নাম : বিশ্বজিৎ সরকার পিতার নাম: হরিপদ সরকার বাড়ির নং : n0051 বয়স : 37 লিঙ্গ : পুরুষ	ফটো উপলব্ধ
1159	MMP2196087	নাম : গোপাল সরকার পিতার নাম: জয়চাঁদ সরকার বাড়ির নং : n0232 বয়স : 42 লিঙ্গ : পুরুষ	ফটো উপলব্ধ	1160	NHW1790104	নাম : উষারানী সরকার স্বামীর নাম: ঠাকুরদাস সরকার বাড়ির নং : n0233 বয়স : 57 লিঙ্গ : মহিলা	ফটো উপলব্ধ	1161	NHW1497817	নাম : সঞ্জয় সরকার পিতার নাম: ঠাকুরদাস সরকার বাড়ির নং : n0233 বয়স : 33 লিঙ্গ : পুরুষ	ফটো উপলব্ধ
1162	NHW1497874	নাম : ভারতী রানী সরকার স্বামীর নাম: বিশ্বনাথ সরকার বাড়ির নং : n0240 বয়স : 61 লিঙ্গ : মহিলা	ফটো উপলব্ধ	1163	NHW2606879	নাম : সন্ধ্যারানী সরকার স্বামীর নাম: দীনবন্ধু সরকার বাড়ির নং : n0257 বয়স : 65 লিঙ্গ : মহিলা	ফটো উপলব্ধ	1164	NHW1339944	নাম : উল্লাতি সরকার(বাইন) স্বামীর নাম: নির্মল কুমার সরকার বাড়ির নং : n0320 বয়স : 52 লিঙ্গ : মহিলা	ফটো উপলব্ধ
1165	NHW2102655	নাম : সুসমা সরকার(বিশ্বাস) স্বামীর নাম: বিপ্লব বিশ্বাস বাড়ির নং : n0297 বয়স : 28 লিঙ্গ : মহিলা	ফটো উপলব্ধ	1166	NHW2086304	নাম : শিপ্রা সরকার(মজুমদার) স্বামীর নাম: সুভাষ সরকার বাড়ির নং : n0148 বয়স : 30 লিঙ্গ : মহিলা	ফটো উপলব্ধ	1167	NHW2098564	নাম : লক্ষ্মীবালা সরকার(মধু) স্বামীর নাম: মনিকৃষ্ণ সরকার বাড়ির নং : n0307 বয়স : 36 লিঙ্গ : মহিলা	ফটো উপলব্ধ
1168	NHW2102549	নাম : বর্নালী সরকার(রায়) স্বামীর নাম: তাপস সরকার বাড়ির নং : n0292 বয়স : 28 লিঙ্গ : মহিলা	ফটো উপলব্ধ	1169	WB/11/070/078616	নাম : কালাচাঁদ সাহা পিতার নাম: তুষ্টলাল সাহা বাড়ির নং : n0033 বয়স : 66 লিঙ্গ : পুরুষ	ফটো উপলব্ধ	1170	GMY2279362	নাম : শ্যাম সুন্দর সাহা পিতার নাম: কালাচাঁদ সাহা বাড়ির নং : n0033 বয়স : 41 লিঙ্গ : পুরুষ	ফটো উপলব্ধ



1171	GMV2709939	ফটো উপলব্ধ	1172	NHW1322429	ফটো উপলব্ধ	1173	NHW0223420	ফটো উপলব্ধ
নাম : অরুণ সাহা পিতার নাম: কালাচাঁদ সাহা বাড়ির নং : n0033 বয়স : 38 লিঙ্গ : পুরুষ			নাম : সুজল সাহা পিতার নাম: কালাচাঁদ সাহা বাড়ির নং : n0033 বয়স : 36 লিঙ্গ : পুরুষ			নাম : অমিতা সাহা স্বামীর নাম: শ্যামসুন্দর সাহা বাড়ির নং : n0033 বয়স : 40 লিঙ্গ : মহিলা		
1174	NHW2449460	ফটো উপলব্ধ	1175	WB/11/070/078238	ফটো উপলব্ধ	1176	GMV2035517	ফটো উপলব্ধ
নাম : চন্দ্র সাহা স্বামীর নাম: অরুণ সাহা বাড়ির নং : n0033 বয়স : 37 লিঙ্গ : মহিলা			নাম : বাসনা সিংহ স্বামীর নাম: বলাই সিংহ বাড়ির নং : n0149 বয়স : 76 লিঙ্গ : মহিলা			নাম : ধীরেন্দ্র সিংহ পিতার নাম: বলাই সিংহ বাড়ির নং : n0149 বয়স : 44 লিঙ্গ : পুরুষ		
1177	GMV2279388	ফটো উপলব্ধ	1178	NHW2212256	ফটো উপলব্ধ	1179	WB/11/070/078585	ফটো উপলব্ধ
নাম : নাণীবালা সিংহ স্বামীর নাম: মুকুন্দ সিংহ বাড়ির নং : n0009 বয়স : 91 লিঙ্গ : মহিলা			নাম : সুভাষ সিংহ পিতার নাম: মুকুন্দ সিংহ বাড়ির নং : n0009 বয়স : 66 লিঙ্গ : পুরুষ			নাম : তৃপ্তি সিংহ স্বামীর নাম: সুভাষ সিংহ বাড়ির নং : n0009 বয়স : 59 লিঙ্গ : মহিলা		
1180	NHW1712660	ফটো উপলব্ধ	1181	GMV2035525	ফটো উপলব্ধ	1182	NHW0223446	ফটো উপলব্ধ
নাম : সৌরভ সিনহা পিতার নাম: সুভাষ সিনহা বাড়ির নং : n0009 বয়স : 30 লিঙ্গ : পুরুষ			নাম : নিরঞ্জন সিংহ পিতার নাম: বলাই সিংহ বাড়ির নং : n0149 বয়স : 42 লিঙ্গ : পুরুষ			নাম : মীনাক্ষী সিংহ স্বামীর নাম: নিরঞ্জন সিংহ বাড়ির নং : n0149 বয়স : 38 লিঙ্গ : মহিলা		
1183	NHW2086296	ফটো উপলব্ধ	1184	NHW2212272	ফটো উপলব্ধ	1185	WB/11/070/078209	ফটো উপলব্ধ
নাম : দিপিকা সিংহ (মন্ডল) স্বামীর নাম: ধীরেন্দ্র সিংহ বাড়ির নং : n0288 বয়স : 28 লিঙ্গ : মহিলা			নাম : সর্বেশ্বর সিকদার পিতার নাম: অর্জুন সিকদার বাড়ির নং : n0077 বয়স : 76 লিঙ্গ : পুরুষ			নাম : গৌরীবালা সিকদার স্বামীর নাম: সর্বেশ্বর সিকদার বাড়ির নং : n0077 বয়স : 69 লিঙ্গ : মহিলা		
1186	NHW2784510	ফটো উপলব্ধ	1187	NHW1712637	ফটো উপলব্ধ	1188	NHW1712942	ফটো উপলব্ধ
নাম : প্রাননাথ সিকদার পিতার নাম: অর্জুন চন্দ্র সিকদার বাড়ির নং : n0077 বয়স : 74 লিঙ্গ : পুরুষ			নাম : গৌরী সিকদার পিতার নাম: সর্বেশ্বর সিকদার বাড়ির নং : n0077 বয়স : 31 লিঙ্গ : পুরুষ			নাম : বাসন্তী সিকদার পিতার নাম: সর্বেশ্বর সিকদার বাড়ির নং : n0077 বয়স : 30 লিঙ্গ : মহিলা		
1189	GMV2709970	ফটো উপলব্ধ	1190	NHW1589704	ফটো উপলব্ধ	1191	NHW2784494	ফটো উপলব্ধ
নাম : প্রিয়দর্শন সিকদার পিতার নাম: প্রাননাথ সিকদার বাড়ির নং : n0077 বয়স : 37 লিঙ্গ : পুরুষ			নাম : পল্লব সিকদার পিতার নাম: প্রাননাথ সিকদার বাড়ির নং : n0077 বয়স : 32 লিঙ্গ : পুরুষ			নাম : সুভাষ চন্দ্র সিকদার পিতার নাম: বৃন্দাবন সিকদার বাড়ির নং : n0078 বয়স : 57 লিঙ্গ : পুরুষ		
1192	NHW2787513	ফটো উপলব্ধ	1193	NHW2212249	ফটো উপলব্ধ	1194	GMV2599835	ফটো উপলব্ধ
নাম : উষারানী সিকদার স্বামীর নাম: প্রাননাথ সিকদার বাড়ির নং : n0079 বয়স : 69 লিঙ্গ : মহিলা			নাম : রেবারানী সিকদার স্বামীর নাম: ধীরেন্দ্রনাথ সিকদার বাড়ির নং : n0102 বয়স : 66 লিঙ্গ : মহিলা			নাম : জয়ন্তী সিকদার পিতার নাম: ধীরেন্দ্রনাথ সিকদার বাড়ির নং : n0102 বয়স : 39 লিঙ্গ : মহিলা		
1195	NHW1895952	ফটো উপলব্ধ	1196	NHW2667038	ফটো উপলব্ধ	1197	GMV2278752	ফটো উপলব্ধ
নাম : সীমা সিকদার স্বামীর নাম: প্রভাত সিকদার বাড়ির নং : n0078 বয়স : 36 লিঙ্গ : মহিলা			নাম : সুপর্ণা সরকার পিতার নাম: নগেন সরকার বাড়ির নং : মহিষা খোলা বয়স : 25 লিঙ্গ : মহিলা			নাম : সুনিতিবালা সরকার পিতার নাম: সর্বেশ্বর সিকদার বাড়ির নং : n0077 বয়স : 50 লিঙ্গ : মহিলা		
1198	XUW1738624	ফটো উপলব্ধ	1199	NHW2588929	ফটো উপলব্ধ	1200	NHW2588457	ফটো উপলব্ধ
নাম : পায়েল রায় সিকদার স্বামীর নাম: প্রব নাথ সিকদার বাড়ির নং : N0102 বয়স : 31 লিঙ্গ : মহিলা			নাম : রিকি সিকদার পিতার নাম: দেবরত সিকদার বাড়ির নং : এন0101 বয়স : 22 লিঙ্গ : পুরুষ			নাম : সঙ্গীতা বিশ্বাস সিকদার স্বামীর নাম: সুরজিত সিকদার বাড়ির নং : এন0105 বয়স : 27 লিঙ্গ : মহিলা		



1201 নাম : প্রভাত সিকদার পিতার নাম: বৃন্দাবন সিকদার বাড়ির নং : n0078 বয়স : 50 লিঙ্গ : পুরুষ	NHW2211761 ফটো উপলব্ধ	1202 নাম : চপলা সিকদার স্বামীর নাম: বৃন্দাবন সিকদার বাড়ির নং : n0078 বয়স : 69 লিঙ্গ : মহিলা	NHW2449007 ফটো উপলব্ধ	1203 নাম : ধুবনাথ সিকদার পিতার নাম: ধীরেন্দ্রনাথ সিকদার বাড়ির নং : n0102 বয়স : 43 লিঙ্গ : পুরুষ	GMY2034874 ফটো উপলব্ধ
1204 নাম : রিঙ্কু হালদার সিকদার স্বামীর নাম: পল্লব সিকদার বাড়ির নং : এন0077 বয়স : 28 লিঙ্গ : মহিলা	NHW2163921 ফটো উপলব্ধ	1205 নাম : অজয় সিকদার পিতার নাম: গৌতম সিকদার বাড়ির নং : n0101 বয়স : 28 লিঙ্গ : পুরুষ	NHW2028538 ফটো উপলব্ধ	1206 নাম : গৌতম সিকদার পিতার নাম: উপেন্দ্রনাথ সিকদার বাড়ির নং : n0101 বয়স : 51 লিঙ্গ : পুরুষ	WB/11/070/078702 ফটো উপলব্ধ
1207 নাম : রীনা সিকদার স্বামীর নাম: গৌতম সিকদার বাড়ির নং : n0101 বয়স : 46 লিঙ্গ : মহিলা	GMY1740141 ফটো উপলব্ধ	1208 নাম : দেবব্রত সিকদার পিতার নাম: উপেন্দ্রনাথ সিকদার বাড়ির নং : n0101 বয়স : 46 লিঙ্গ : পুরুষ	GMY1740174 ফটো উপলব্ধ	1209 নাম : রমেলা সিকদার স্বামীর নাম: উপেন্দ্রনাথ সিকদার বাড়ির নং : n0101 বয়স : 51 লিঙ্গ : মহিলা	NHW2811149 ফটো উপলব্ধ
1210 নাম : পলাশ সিকদার পিতার নাম: উপেন্দ্র সিকদার বাড়ির নং : n0101 বয়স : 43 লিঙ্গ : পুরুষ	GMY2034866 ফটো উপলব্ধ	1211 নাম : জ্যোৎস্না রায় সিকদার স্বামীর নাম: দেবব্রত সিকদার বাড়ির নং : n0101 বয়স : 37 লিঙ্গ : মহিলা	GMY2709889 ফটো উপলব্ধ	1212 নাম : বিশ্বনাথ সিকদার পিতার নাম: বিপিন সিকদার বাড়ির নং : n0105 বয়স : 65 লিঙ্গ : পুরুষ	NHW2606853 ফটো উপলব্ধ
1213 নাম : বিশাখা সিকদার স্বামীর নাম: বিশ্বনাথ সিকদার বাড়ির নং : n0105 বয়স : 61 লিঙ্গ : মহিলা	WB/11/070/078428 ফটো উপলব্ধ	1214 নাম : সঞ্জয় সিকদার পিতার নাম: বিশ্বনাথ সিকদার বাড়ির নং : n0105 বয়স : 46 লিঙ্গ : পুরুষ	GMY1738616 ফটো উপলব্ধ	1215 নাম : স্মরজিত সিকদার পিতার নাম: বিশ্বনাথ সিকদার বাড়ির নং : n0105 বয়স : 39 লিঙ্গ : পুরুষ	GMY2280634 ফটো উপলব্ধ
1216 নাম : পার্বতী সিকদার পিতার নাম: বিশ্বনাথ সিকদার বাড়ির নং : n0105 বয়স : 29 লিঙ্গ : মহিলা	NHW1817022 ফটো উপলব্ধ	1217 নাম : বন্দনা সিকদার(বিশ্বাস) পিতার নাম: পলাশ সিকদার বাড়ির নং : n0293 বয়স : 32 লিঙ্গ : মহিলা	NHW2102564 ফটো উপলব্ধ	1218 নাম : পদ্মরাণী হাজরা স্বামীর নাম: যাদব হাজরা বাড়ির নং : n0064 বয়স : 71 লিঙ্গ : মহিলা	GMY2279396 ফটো উপলব্ধ
1219 নাম : বিথীকা হাজরা স্বামীর নাম: তপন হাজরা বাড়ির নং : এন0069 বয়স : 35 লিঙ্গ : মহিলা	NHW2148658 ফটো উপলব্ধ	1220 নাম : রাজেশ্বর হাজরা পিতার নাম: হরিমোহন হাজরা বাড়ির নং : n0069 বয়স : 69 লিঙ্গ : পুরুষ	NHW2449031 ফটো উপলব্ধ	1221 নাম : পূজা হাজরা পিতার নাম: ননী গোপাল হাজরা বাড়ির নং : n0064 বয়স : 25 লিঙ্গ : মহিলা	NHW2430650 ফটো উপলব্ধ
1222 নাম : শায়ন হাজরা পিতার নাম: রতন হাজরা বাড়ির নং : এন0069 বয়স : 21 লিঙ্গ : পুরুষ	NHW2648228 ফটো উপলব্ধ	1223 নাম : বিশাখা হাজরা স্বামীর নাম: ননী গোপাল হাজরা বাড়ির নং : n0064 বয়স : 50 লিঙ্গ : মহিলা	NHW2211985 ফটো উপলব্ধ	1224 নাম : রিয়া হাজরা পিতার নাম: ননী গোপাল হাজরা বাড়ির নং : এন0064 বয়স : 21 লিঙ্গ : মহিলা	NHW2730257 ফটো উপলব্ধ
1225 নাম : মিলনী হাজরা স্বামীর নাম: রাজেশ্বর হাজরা বাড়ির নং : n0069 বয়স : 65 লিঙ্গ : মহিলা	WB/11/070/078438 ফটো উপলব্ধ	1226 নাম : রতন হাজরা পিতার নাম: রাজেশ্বর হাজরা বাড়ির নং : n0069 বয়স : 41 লিঙ্গ : পুরুষ	GMY2280451 ফটো উপলব্ধ	1227 নাম : বর্না হাজরা (ব্যাপারী) স্বামীর নাম: রতন হাজরা বাড়ির নং : n0069 বয়স : 50 লিঙ্গ : মহিলা	GMY2710218 ফটো উপলব্ধ
1228 নাম : তপন হাজরা পিতার নাম: রাজেশ্বর হাজরা বাড়ির নং : n0069 বয়স : 37 লিঙ্গ : পুরুষ	NHW1497965 ফটো উপলব্ধ	1229 নাম : রেখা মন্ডল স্বামীর নাম: সঞ্জীত মন্ডল বাড়ির নং : নং52 বয়স : 26 লিঙ্গ : মহিলা	WPL2617983 ফটো উপলব্ধ	1230 নাম : মালতী পাল বিশ্বাস স্বামীর নাম: বিশ্বজিৎ বিশ্বাস বাড়ির নং : নং112 বয়স : 31 লিঙ্গ : মহিলা	SSA1523679 ফটো উপলব্ধ



1231 নাম : গঙ্গা সাহা স্বামীর নাম: সুজল সাহা বাড়ির নং : এন0033 বয়স : 29 লিঙ্গ : মহিলা	NHW1896505 ফটো উপলব্ধ	1232 নাম : রুপা দাস পিতার নাম: গৌর দাস বাড়ির নং : এন0119 বয়স : 36 লিঙ্গ : মহিলা	SRA1478858 ফটো উপলব্ধ	1233 নাম : প্রীতিলতা বিশ্বাস পিতার নাম: নিরঞ্জন বিশ্বাস বাড়ির নং : এন0043 বয়স : 19 লিঙ্গ : মহিলা	NHW2818532 ফটো উপলব্ধ
1234 নাম : তনয় বিশ্বাস পিতার নাম: তপন বিশ্বাস বাড়ির নং : এন0167 বয়স : 19 লিঙ্গ : পুরুষ	NHW2819084 ফটো উপলব্ধ	1235 নাম : দীপক মন্ডল মায়ের নাম: অঞ্জনা মন্ডল মজুমদার বাড়ির নং : এন0273 বয়স : 21 লিঙ্গ : পুরুষ	NHW2820538 ফটো উপলব্ধ	1236 নাম : বলরাম কুণ্ড পিতার নাম: গোপাল কুণ্ড বাড়ির নং : এন0121 বয়স : 26 লিঙ্গ : পুরুষ	NHW2825537 ফটো উপলব্ধ
1237 নাম : দিয়া কুণ্ড পিতার নাম: গোপাল কুণ্ড বাড়ির নং : এন0121 বয়স : 20 লিঙ্গ : মহিলা	NHW2825594 ফটো উপলব্ধ	1238 নাম : সন্দিপন মন্ডল মায়ের নাম: প্রীতিকা মন্ডল বাড়ির নং : এন0181 বয়স : 19 লিঙ্গ : পুরুষ	NHW2828259 ফটো উপলব্ধ	1239 নাম : অঙ্কন মন্ডল পিতার নাম: অনুকুল চন্দ্র মন্ডল বাড়ির নং : এন0037 বয়স : 21 লিঙ্গ : পুরুষ	NHW2829919 ফটো উপলব্ধ
1240 নাম : অতনু সরকার পিতার নাম: বিশ্বজিৎ সরকার বাড়ির নং : এন0132 বয়স : 19 লিঙ্গ : পুরুষ	NHW2830651 ফটো উপলব্ধ	1241 নাম : সৌমিতা মন্ডল পিতার নাম: দিলীপ মন্ডল বাড়ির নং : এন0182 বয়স : 19 লিঙ্গ : মহিলা	NHW2834182 ফটো উপলব্ধ	1242 নাম : মল্লিকা মন্ডল পিতার নাম: তপন মন্ডল বাড়ির নং : এন0255 বয়স : 22 লিঙ্গ : মহিলা	NHW2846897 ফটো উপলব্ধ
1243 নাম : তৃষা মন্ডল পিতার নাম: তপন মন্ডল বাড়ির নং : এন0255 বয়স : 20 লিঙ্গ : মহিলা	NHW2846905 ফটো উপলব্ধ	1244 নাম : জয় সরকার পিতার নাম: সঞ্জয় কুমার সরকার বাড়ির নং : এন0013 বয়স : 19 লিঙ্গ : পুরুষ	NHW2847010 ফটো উপলব্ধ	1245 নাম : প্রসেনজিৎ মন্ডল পিতার নাম: নিরঞ্জন মন্ডল বাড়ির নং : এন0261 বয়স : 19 লিঙ্গ : পুরুষ	NHW2849842 ফটো উপলব্ধ
1246 নাম : শর্মিষ্ঠা বিশ্বাস পিতার নাম: নারায়ণ বিশ্বাস বাড়ির নং : এন0180 বয়স : 20 লিঙ্গ : মহিলা	NHW2855336 ফটো উপলব্ধ	1247 নাম : ধীরেন বিশ্বাস পিতার নাম: মেঘলাল বিশ্বাস বাড়ির নং : এন0052 বয়স : 61 লিঙ্গ : পুরুষ	XUW2688208 ফটো উপলব্ধ	1248 নাম : স্বপ্না মজুমদার পিতার নাম: নিরঞ্জন মজুমদার বাড়ির নং : এন0065 বয়স : 22 লিঙ্গ : মহিলা	NHW2857381 ফটো উপলব্ধ
1249 নাম : পপি ঢালি বিশ্বাস স্বামীর নাম: নিউটন বিশ্বাস বাড়ির নং : এন0207 বয়স : 19 লিঙ্গ : মহিলা	NHW2859114 ফটো উপলব্ধ				



1250	1	NHW2871150	ফটো উপলব্ধ	নাম : শুভজিৎ বিশ্বাস পিতার নাম: ইন্দ্রজিৎ বিশ্বাস বাড়ির নং : এন0042 বয়স : 18 লিঙ্গ : পুরুষ
1251	1	NHW2872588	ফটো উপলব্ধ	নাম : বাপ্পা সরকার পিতার নাম: সুধীর সরকার বাড়ির নং : এন002 বয়স : 20 লিঙ্গ : পুরুষ
1252	1	NHW2872760	ফটো উপলব্ধ	নাম : অর্পিতা বিশ্বাস পিতার নাম: কানাই বিশ্বাস বাড়ির নং : এন0112 বয়স : 18 লিঙ্গ : মহিলা
1253	1	NHW2874089	ফটো উপলব্ধ	নাম : সায়ন সরকার পিতার নাম: সুবল সরকার বাড়ির নং : এন0135 বয়স : 22 লিঙ্গ : পুরুষ
1254	1	NHW2874725	ফটো উপলব্ধ	নাম : রনিত মন্ডল পিতার নাম: রাজকুমার মন্ডল বাড়ির নং : এন0141 বয়স : 18 লিঙ্গ : পুরুষ
1255	1	NHW2874774	ফটো উপলব্ধ	নাম : সূচিত্রা বিশ্বাস পিতার নাম: নিশিকান্ত বিশ্বাস বাড়ির নং : এন0113 বয়স : 18 লিঙ্গ : মহিলা
1256	1	NHW2874782	ফটো উপলব্ধ	নাম : পূজা বিশ্বাস পিতার নাম: বাসুদেব বিশ্বাস বাড়ির নং : এন0203 বয়স : 18 লিঙ্গ : মহিলা
1257	1	NHW2874840	ফটো উপলব্ধ	নাম : সুস্মিতা বিশ্বাস পিতার নাম: কাশিনাথ বিশ্বাস বাড়ির নং : এন0038 বয়স : 18 লিঙ্গ : মহিলা
1258	1	NHW2875078	ফটো উপলব্ধ	নাম : অনির্বান সিকদার পিতার নাম: অমৃতলাল সিকদার বাড়ির নং : এন0117 বয়স : 18 লিঙ্গ : পুরুষ
1259	1	NHW2877314	ফটো উপলব্ধ	নাম : রিয়া বিশ্বাস পিতার নাম: পিন্টু বিশ্বাস বাড়ির নং : এন0022 বয়স : 18 লিঙ্গ : মহিলা
1260	1	NHW2877694	ফটো উপলব্ধ	নাম : রাজদীপ বিশ্বাস পিতার নাম: খগেন্দ্রনাথ বিশ্বাস বাড়ির নং : এন0027 বয়স : 19 লিঙ্গ : পুরুষ
1261	1	NHW2877744	ফটো উপলব্ধ	নাম : অমিত বিশ্বাস পিতার নাম: অনিল বিশ্বাস বাড়ির নং : এন0194 বয়স : 18 লিঙ্গ : পুরুষ
1262	1	NHW2877751	ফটো উপলব্ধ	নাম : রিজু বিশ্বাস মায়ের নাম: বর্ণালী বিশ্বাস বাড়ির নং : এন0180 বয়স : 18 লিঙ্গ : পুরুষ
1263	1	NHW2879112	ফটো উপলব্ধ	নাম : অনন্যা মন্ডল পিতার নাম: অচিন্ত্য কুমার মন্ডল বাড়ির নং : মহিষা খোলা বয়স : 19 লিঙ্গ : মহিলা
1264	1	NHW2879815	ফটো উপলব্ধ	নাম : রাকেশ গয়লা পিতার নাম: সুশান্ত গয়লা বাড়ির নং : এন0053 বয়স : 21 লিঙ্গ : পুরুষ
1265	1	NHW2879997	ফটো উপলব্ধ	নাম : মিনতী মন্ডল স্বামীর নাম: নগেন মন্ডল বাড়ির নং : এন0013 বয়স : 66 লিঙ্গ : মহিলা

নির্বাচক সংখ্যার সারসংক্ষেপ :

A) নির্বাচকের সংখ্যা :

	নির্বাচক তালিকার প্রকৃতি	নির্বাচক তালিকার পরিচিতি :	নির্বাচকের সংখ্যা :				
			পুরুষ	মহিলা	তৃতীয় লিঙ্গ	মোট	
I	মূল তালিকা	মূল তালিকা	বিশেষ নিবিড় সংশোধন ২০২৬ এর চূড়ান্ত ভোটার তালিকার সহিত 09-04-2026 তারিখ অবধি সংশোধিত নির্বাচক তালিকা	655	594	0	1249
II	1- সংযোজন তালিকা	সংযোজনী 1	বিশেষ সংক্ষিপ্ত সংশোধন 2026	0	0	0	0
		সংযোজনী 2	ধারাবাহিক সংশোধন 2026	9	7	0	16
		মোট		9	7	0	16
III	2- বিয়োজন তালিকা	সংযোজনী 1	বিশেষ সংক্ষিপ্ত সংশোধন 2026	1	2	0	3
		সংযোজনী 2	ধারাবাহিক সংশোধন 2026	0	0	0	0
		মোট		1	2	0	3
IV	'লিঙ্গ ক্ষেত্রের' পরিবর্তনের কারণে পার্থক্য			0	0	0	0
V	বিচারপ্রক্রিয়ার অধীনস্থ			0	0	0	0
VI	বিচার বিভাগীয় আধিকারিক কর্তৃক বিচারপূর্বক নিষ্পত্তির পর বিয়োজিত			14	11	0	25
নির্বাচকের মোট সংখ্যা (I+II-III+IV-V-VI)				649	588	0	1237

B) ক্রটি সংশোধনের সংখ্যা :

নির্বাচক তালিকার প্রকৃতি	নির্বাচক তালিকার পরিচিতি :	ক্রটি সংশোধনের সংখ্যা :
সংযোজনী 1	বিশেষ সংক্ষিপ্ত সংশোধন 2026	0
সংযোজনী 2	ধারাবাহিক সংশোধন 2026	0
	মোট	0

নির্বাচক নিবন্ধন আধিকারিকের স্বাক্ষর

E-মৃত, S-স্থানান্তরিত, R-একাধিকবার অন্তর্ভুক্ত, M-নিখোঁজ, Q-যোগ্য নহে

ভোট গ্রহন কেন্দ্রের পূর্ণ বিবরণ :

ক্রমিক নং	ভোটকেন্দ্র নম্বর	মুখ্য/সহায়ক	ভোটকেন্দ্রের নাম	ভোটকেন্দ্রের ঠিকানা	প্রথম ক্রমিক নং	শেষ ক্রমিক নং
1	51	মুখ্য	মোক্তারপুর প্রাইমারী স্কুল	মোক্তারপুর প্রাইমারী স্কুল, রুম নং-1, মহিয়াখোলা	1	630
2	51A	সহায়ক	মোক্তারপুর প্রাইমারী স্কুল	মোক্তারপুর প্রাইমারী স্কুল, মহিয়াখোলা, রুম-2	631	1265

নির্বাচকের সংখ্যা :

ক্রমিক নং	ভোটকেন্দ্র নম্বর	মুখ্য/সহায়ক	পুরুষ	মহিলা	তৃতীয় লিঙ্গ	মোট
1	51A	সহায়ক	324	298	0	622
2	51	মুখ্য	325	290	0	615

নির্বাচনী নিবন্ধন কর্মকর্তার স্বাক্ষর