



নির্বাচক তালিকা 2026 S25 পশ্চিমবঙ্গ

বিধানসভা নির্বাচনক্ষেত্রের নং, নাম ও সংরক্ষণের স্থিতি : 78 - তেহট্ট (সাধারণ)		অংশ নং : 52																			
বিধানসভা নির্বাচনক্ষেত্রটি যে লোকসভা নির্বাচনক্ষেত্রের / ক্ষেত্রসমূহের অন্তর্ভুক্ত তার নং, নাম ও সংরক্ষণ স্থিতি : 12 - কৃষ্ণনগর (সাধারণ)																					
1. সংশোধনের পূর্ণ বিবরণ																					
সংশোধনের বৎসর :	2026	নির্বাচক তালিকার পরিচিতি : বিশেষ নিবিড় সংশোধন ২০২৬ এর চূড়ান্ত ভোটার তালিকার সহিত 09-04-2026 তারিখ অবধি সংশোধিত নির্বাচক তালিকা																			
ভিত্তি তারিখ :	01-01-2026																				
সংশোধনের প্রকৃতি :	ধারাবাহিক সংশোধন 2026																				
প্রকাশনার তারিখ :	09-04-2026																				
2. অংশ ও নির্বাচনী এলাকার পূর্ণ বিবরণ :																					
অংশের ভাগ নং ও নাম :																					
1-মোক্তারপুর		<table border="1" style="width: 100%; border-collapse: collapse;"> <tr> <td>প্রধান শহর/গ্রাম</td> <td>: মোক্তারপুর</td> </tr> <tr> <td>ওয়ার্ড</td> <td>:</td> </tr> <tr> <td>থানা</td> <td>: করিমপুর</td> </tr> <tr> <td>গ্রাম পঞ্চগায়েত</td> <td>: নন্দনপুর</td> </tr> <tr> <td>ব্লক</td> <td>: করিমপুর - 2</td> </tr> <tr> <td>মহকুমা</td> <td>: তেহট্ট</td> </tr> <tr> <td>জেলা</td> <td>: নদীয়া</td> </tr> <tr> <td>পিন</td> <td>: 741165</td> </tr> </table>				প্রধান শহর/গ্রাম	: মোক্তারপুর	ওয়ার্ড	:	থানা	: করিমপুর	গ্রাম পঞ্চগায়েত	: নন্দনপুর	ব্লক	: করিমপুর - 2	মহকুমা	: তেহট্ট	জেলা	: নদীয়া	পিন	: 741165
প্রধান শহর/গ্রাম	: মোক্তারপুর																				
ওয়ার্ড	:																				
থানা	: করিমপুর																				
গ্রাম পঞ্চগায়েত	: নন্দনপুর																				
ব্লক	: করিমপুর - 2																				
মহকুমা	: তেহট্ট																				
জেলা	: নদীয়া																				
পিন	: 741165																				
3. ভোট গ্রহন কেন্দ্রের পূর্ণ বিবরণ :																					
ভোট গ্রহন কেন্দ্রের নং, নাম :		ভোট গ্রহন কেন্দ্রের শ্রেণী :		গ্রামীণ																	
52 - নিউ মোক্তারপুর প্রাইমারী স্কুল		এই অংশে সহায়ক ভোটগ্রহন কেন্দ্রের সংখ্যা		0																	
ভোট গ্রহন কেন্দ্রের ঠিকানা :		:																			
নিউ মোক্তারপুর প্রাইমারী স্কুল, রুম নং - ১, মোক্তারপুর																					
4. নির্বাচকের সংখ্যা :																					
প্রথম ক্রমিক নং	শেষ ক্রমিক নং	মোট সংখ্যা																			
		পুরুষ	মহিলা	তৃতীয় লিঙ্গ	মোট																
1	876	465	407	0	872																

নির্বাচক নিবন্ধন আধিকারিকের স্বাক্ষর

Nazri Naksha

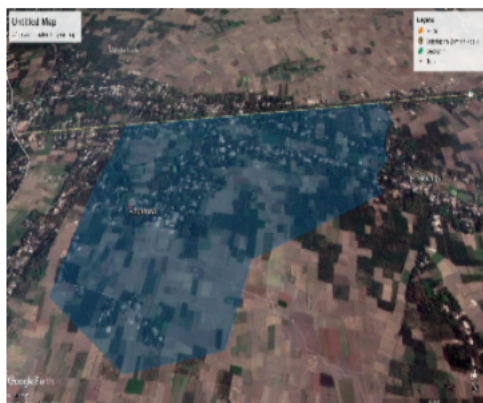

Google Map View

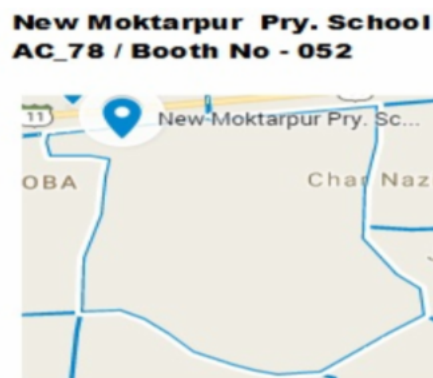

Polling Station Building Front View



Polling Station Front View



Cad View

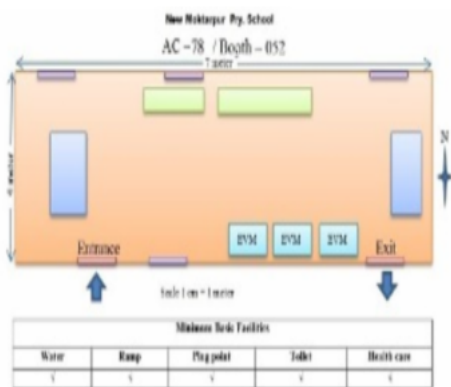

Key MAP View

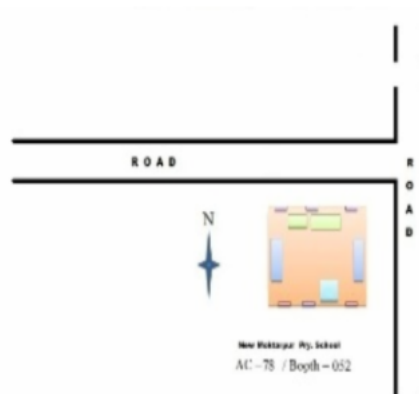

1 নাম : ছবিরানী অধিকারী স্বামীর নাম: তারাপদ অধিকারী বাড়ির নং : n0129 বয়স : 73 লিঙ্গ : মহিলা	WB/11/070/081080	2 নাম : অভিজিৎ অধিকারী পিতার নাম: তারাপদ অধিকারী বাড়ির নং : n0129 বয়স : 43 লিঙ্গ : পুরুষ	GMY2035673	3 নাম : শিল্পী অধিকারী স্বামীর নাম: অভিজিৎ অধিকারী বাড়ির নং : n0129 বয়স : 35 লিঙ্গ : মহিলা	NHW2055077
4 নাম : রাজ টিকাদার পিতার নাম: বাচ্চু টিকাদার বাড়ির নং : এন0159 বয়স : 23 লিঙ্গ : পুরুষ	NHW2449825	5 নাম : মোহিনি টিকাদার পিতার নাম: বিদ্যাং টিকাদার বাড়ির নং : এন0127 বয়স : 23 লিঙ্গ : মহিলা	NHW2449700	6 নাম : শাওন হালদার পিতার নাম: গৌরান্দু হালদার বাড়ির নং : এন0123 বয়স : 23 লিঙ্গ : পুরুষ	WPL2461465
7 নাম : সৌরভ টিকাদার পিতার নাম: বিবেক টিকাদার বাড়ির নং : এন0128 বয়স : 24 লিঙ্গ : পুরুষ	NHW2587962	8 নাম : বাসন্তী টিকাদার স্বামীর নাম: তুষার টিকাদার বাড়ির নং : n0130 বয়স : 69 লিঙ্গ : মহিলা	NHW2611689	9 নাম : অমিয় টিকাদার পিতার নাম: বিদ্যাং টিকাদার বাড়ির নং : n0127 বয়স : 29 লিঙ্গ : পুরুষ	NHW2086361
10 নাম : পিথকি টিকাদার পিতার নাম: বিনয় কৃষ্ণ টিকাদার বাড়ির নং : n0127 বয়স : 30 লিঙ্গ : মহিলা	NHW2054898	11 নাম : কুমারেশ টিকাদার পিতার নাম: যতীশ টিকাদার বাড়ির নং : n0126 বয়স : 56 লিঙ্গ : পুরুষ	NHW2767911	12 নাম : বিনয় টিকাদার পিতার নাম: বিমল টিকাদার বাড়ির নং : n0127 বয়স : 61 লিঙ্গ : পুরুষ	WB/11/070/081310
13 নাম : মিনতী টিকাদার পিতার নাম: বিমল টিকাদার বাড়ির নং : n0127 বয়স : 64 লিঙ্গ : মহিলা	GMY2279453	14 নাম : প্রীতিলতা টিকাদার (রায়) স্বামীর নাম: প্রশান্ত টিকাদার বাড়ির নং : n0126 বয়স : 48 লিঙ্গ : মহিলা	NHW1323112	15 নাম : প্রশান্ত টিকাদার পিতার নাম: যতীশ টিকাদার বাড়ির নং : n0126 বয়স : 53 লিঙ্গ : পুরুষ	WB/11/070/081311
16 নাম : সৌমেন টিকাদার পিতার নাম: কুমারেশ টিকাদার বাড়ির নং : n0126 বয়স : 32 লিঙ্গ : পুরুষ	NHW1589902	17 নাম : শুরা টিকাদার স্বামীর নাম: কুমারেশ টিকাদার বাড়ির নং : n0126 বয়স : 53 লিঙ্গ : মহিলা	WB/11/070/081269	18 নাম : পিন্টু টিকাদার পিতার নাম: তুষারকান্তি টিকাদার বাড়ির নং : n0130 বয়স : 40 লিঙ্গ : পুরুষ	GMY2710440
19 নাম : তুষার কান্তি টিকাদার পিতার নাম: ফকিরচাঁদ টিকাদার বাড়ির নং : n0130 বয়স : 77 লিঙ্গ : পুরুষ	WB/11/070/081254	20 নাম : বীনা টিকাদার স্বামীর নাম: গ্রভাস টিকাদার বাড়ির নং : n0128 বয়স : 58 লিঙ্গ : মহিলা	WB/11/070/081202	21 নাম : খোকন চন্দ্র টিকাদার পিতার নাম: মুলচাঁদ টিকাদার বাড়ির নং : n0128 বয়স : 44 লিঙ্গ : পুরুষ	GMY2035715
22 নাম : শেফালী টিকাদার স্বামীর নাম: বিবেক টিকাদার বাড়ির নং : n0128 বয়স : 49 লিঙ্গ : মহিলা	WB/11/070/078439	23 নাম : বিবেক টিকাদার পিতার নাম: মুলচাঁদ টিকাদার বাড়ির নং : n0128 বয়স : 60 লিঙ্গ : পুরুষ	WB/11/070/081355	24 নাম : নিউটন টিকাদার পিতার নাম: বিভাস টিকাদার বাড়ির নং : n0128 বয়স : 34 লিঙ্গ : পুরুষ	NHW1589894
25 নাম : সুপর্ণা টিকাদার স্বামীর নাম: বিভাস টিকাদার বাড়ির নং : n0128 বয়স : 57 লিঙ্গ : মহিলা	WB/11/070/081289	26 নাম : বিভাস টিকাদার পিতার নাম: মুলচাঁদ টিকাদার বাড়ির নং : n0128 বয়স : 65 লিঙ্গ : পুরুষ	GMY2279438	27 নাম : প্রভাস টিকাদার পিতার নাম: মুলচাঁদ টিকাদার বাড়ির নং : n0128 বয়স : 69 লিঙ্গ : পুরুষ	WB/11/070/081067
28 নাম : অয়ন টিকাদার পিতার নাম: বিনয় কৃষ্ণ টিকাদার বাড়ির নং : n0127 বয়স : 31 লিঙ্গ : পুরুষ	NHW1713288	29 নাম : অঞ্জলী টিকাদার স্বামীর নাম: বিনয়কৃষ্ণ টিকাদার বাড়ির নং : n0127 বয়স : 51 লিঙ্গ : মহিলা	WB/11/070/081287	30 নাম : নিয়তী টিকাদার পিতার নাম: বিমল টিকাদার বাড়ির নং : n0127 বয়স : 50 লিঙ্গ : মহিলা	GMY0017558



31 নাম : সুব্রত টিকাদার পিতার নাম: বিমল টিকাদার বাড়ির নং : n0127 বয়স : 53 লিঙ্গ : পুরুষ	GMY2560902 ফটো উপলব্ধ	32 নাম : কুমুমবালা টিকাদার স্বামীর নাম: বিদ্যাং টিকাদার বাড়ির নং : n0127 বয়স : 42 লিঙ্গ : মহিলা	GMY2600211 ফটো উপলব্ধ	33 নাম : বিদ্যাং টিকাদার পিতার নাম: বিমল টিকাদার বাড়ির নং : n0127 বয়স : 57 লিঙ্গ : পুরুষ	WB/11/070/081503 ফটো উপলব্ধ
34 নাম : সমাঞ্জী টিকাদার পিতার নাম: রনজিৎ টিকাদার বাড়ির নং : n0125 বয়স : 30 লিঙ্গ : মহিলা	NHW1713189 ফটো উপলব্ধ	35 নাম : শেফালী টিকাদার স্বামীর নাম: রনজিৎ টিকাদার বাড়ির নং : n0125 বয়স : 73 লিঙ্গ : মহিলা	WB/11/070/081200 ফটো উপলব্ধ	36 নাম : কুনাল টিকাদার পিতার নাম: শিশির টিকাদার বাড়ির নং : n0172 বয়স : 29 লিঙ্গ : পুরুষ	NHW1896216 ফটো উপলব্ধ
37 নাম : কাজল টিকাদার স্বামীর নাম: বাচ্চু টিকাদার বাড়ির নং : n0204 বয়স : 43 লিঙ্গ : মহিলা	GMY2055549 ফটো উপলব্ধ	38 নাম : ইতিকা টিকাদার স্বামীর নাম: বিশ্বজিৎ টিকাদার বাড়ির নং : n0173 বয়স : 41 লিঙ্গ : মহিলা	GMY2471399 ফটো উপলব্ধ	39 নাম : সুভাষ টিকাদার পিতার নাম: ফকির টিকাদার বাড়ির নং : n0131 বয়স : 66 লিঙ্গ : পুরুষ	WB/11/070/081372 ফটো উপলব্ধ
40 নাম : জয়মালা টিকাদার স্বামীর নাম: সুভাষ টিকাদার বাড়ির নং : n0131 বয়স : 56 লিঙ্গ : মহিলা	NHW2812642 ফটো উপলব্ধ	41 নাম : রিণ্টু টিকাদার পিতার নাম: সুভাষ টিকাদার বাড়ির নং : n0131 বয়স : 31 লিঙ্গ : পুরুষ	NHW1589910 ফটো উপলব্ধ	42 নাম : রবীন্দ্রনাথ টিকাদার পিতার নাম: বাবুরাম টিকাদার বাড়ির নং : n0132 বয়স : 45 লিঙ্গ : পুরুষ	WB/11/070/081233 ফটো উপলব্ধ
43 নাম : দীনেশ টিকাদার পিতার নাম: ধীরেন্দ্রনাথ টিকাদার বাড়ির নং : n0159 বয়স : 64 লিঙ্গ : পুরুষ	NHW2812659 ফটো উপলব্ধ	44 নাম : জ্যোৎস্না টিকাদার স্বামীর নাম: দীনেশ টিকাদার বাড়ির নং : n0159 বয়স : 59 লিঙ্গ : মহিলা	WB/11/070/081463 ফটো উপলব্ধ	45 নাম : বাচ্চু টিকাদার পিতার নাম: দীনেশ টিকাদার বাড়ির নং : n0159 বয়স : 42 লিঙ্গ : পুরুষ	GMY2471506 ফটো উপলব্ধ
46 নাম : অরুণ টিকাদার পিতার নাম: দীনেশ টিকাদার বাড়ির নং : n0159 বয়স : 38 লিঙ্গ : পুরুষ	NHW0223743 ফটো উপলব্ধ	47 নাম : সরস্বতী টিকাদার স্বামীর নাম: ধীরেন টিকাদার বাড়ির নং : n0172 বয়স : 91 লিঙ্গ : মহিলা	NHW2850873 ফটো উপলব্ধ	48 নাম : শিশির টিকাদার পিতার নাম: ধীরেন টিকাদার বাড়ির নং : n0172 বয়স : 56 লিঙ্গ : পুরুষ	WB/11/070/081489 ফটো উপলব্ধ
49 নাম : শিখারানী টিকাদার স্বামীর নাম: শিশির টিকাদার বাড়ির নং : n0172 বয়স : 44 লিঙ্গ : মহিলা	GMY2036838 ফটো উপলব্ধ	50 নাম : বিশ্বজৎ টিকাদার পিতার নাম: লক্ষীকান্ত টিকাদার বাড়ির নং : n0173 বয়স : 54 লিঙ্গ : পুরুষ	GMY2035756 ফটো উপলব্ধ	51 নাম : চায়না বিশ্বাস টিকাদার স্বামীর নাম: খোকন চন্দ্র টিকাদার বাড়ির নং : n0128 বয়স : 29 লিঙ্গ : মহিলা	NHW1896141 ফটো উপলব্ধ
52 নাম : শুভ টিকাদার পিতার নাম: বিশ্বজৎ টিকাদার বাড়ির নং : N0173 বয়স : 24 লিঙ্গ : পুরুষ	NHW2428910 ফটো উপলব্ধ	53 নাম : সুধাংশু টিকাদার পিতার নাম: প্রশান্ত টিকাদার বাড়ির নং : n0126 বয়স : 24 লিঙ্গ : পুরুষ	NHW2428175 ফটো উপলব্ধ	54 নাম : প্রণয় টিকাদার পিতার নাম: প্রশান্ত টিকাদার বাড়ির নং : এন0126 বয়স : 23 লিঙ্গ : পুরুষ	NHW2781664 ফটো উপলব্ধ
55 নাম : মিতু বিশ্বাস মায়ের নাম: শেফালী টিকাদার বাড়ির নং : এন0125 বয়স : 42 লিঙ্গ : মহিলা	NHW2680007 ফটো উপলব্ধ	56 নাম : অমিত টিকাদার পিতার নাম: প্রভাষ টিকাদার বাড়ির নং : n0128 বয়স : 31 লিঙ্গ : পুরুষ	NHW1589878 ফটো উপলব্ধ	57 নাম : সুজাতা রায় দাস স্বামীর নাম: কাজল দাস বাড়ির নং : এন0120 বয়স : 37 লিঙ্গ : মহিলা	GMY2797892 ফটো উপলব্ধ
58 নাম : আল্পনা সিংহ স্বামীর নাম: হরেন্দ্রনাথ সিংহ বাড়ির নং : n0118 বয়স : 43 লিঙ্গ : মহিলা	NHW0224030 ফটো উপলব্ধ	59 নাম : বিথিকা বিশ্বাস (ভাস্কী) স্বামীর নাম: অমিত বিশ্বাস বাড়ির নং : n0115 বয়স : 29 লিঙ্গ : মহিলা	NHW1896257 ফটো উপলব্ধ	60 নাম : রবীন্দ্রনাথ দাস পিতার নাম: বিমল দাস বাড়ির নং : n0111 বয়স : 57 লিঙ্গ : পুরুষ	WB/11/070/081235 ফটো উপলব্ধ



61 নাম : শ্যামলী দাস স্বামীর নাম: রবীন্দ্রনাথ দাস বাড়ির নং : n0111 বয়স : 42 লিঙ্গ : মহিলা	GMY2471282 ফটো উপলব্ধ	62 নাম : সুসমা দাস (বিশ্বাস) স্বামীর নাম: দেবদুলাল দাস বাড়ির নং : n0111 বয়স : 29 লিঙ্গ : মহিলা	NHW1817295 ফটো উপলব্ধ	63 নাম : মুকুল দাস পিতার নাম: বীরেন্দ্রনাথ দাস বাড়ির নং : n0122 বয়স : 42 লিঙ্গ : পুরুষ	GMY2560910 ফটো উপলব্ধ
64 নাম : প্রমীলা দাস স্বামীর নাম: টুটুল দাস বাড়ির নং : n0122 বয়স : 36 লিঙ্গ : মহিলা	NHW1323070 ফটো উপলব্ধ	65 নাম : টুটুল দাস পিতার নাম: বীরেন্দ্র নাথ দাস বাড়ির নং : n0122 বয়স : 53 লিঙ্গ : পুরুষ	WB/11/070/081044 ফটো উপলব্ধ	66 নাম : হাসিরানী দাস স্বামীর নাম: বীরেন্দ্র দাস বাড়ির নং : n0122 বয়স : 63 লিঙ্গ : মহিলা	WB/11/070/081176 ফটো উপলব্ধ
67 নাম : মিন্টু দাস মায়ের নাম: উষারানী দাস বাড়ির নং : n0121 বয়স : 34 লিঙ্গ : পুরুষ	NHW1323062 ফটো উপলব্ধ	68 নাম : উষারানী দাস স্বামীর নাম: নরেন্দ্র দাস বাড়ির নং : n0121 বয়স : 68 লিঙ্গ : মহিলা	WB/11/070/081266 ফটো উপলব্ধ	69 নাম : শুভ্র প্রকাশ দাস পিতার নাম: উজ্জ্বল কান্তি দাস বাড়ির নং : n0120 বয়স : 31 লিঙ্গ : পুরুষ	NHW1589993 ফটো উপলব্ধ
70 নাম : কাজল দাস পিতার নাম: গঙ্গাধর দাস বাড়ির নং : n0120 বয়স : 52 লিঙ্গ : পুরুষ	WB/11/070/081032 ফটো উপলব্ধ	71 নাম : উজ্জ্বল কান্তি দাস পিতার নাম: গঙ্গাধর দাস বাড়ির নং : n0120 বয়স : 67 লিঙ্গ : পুরুষ	NHW2201812 ফটো উপলব্ধ	72 নাম : দীপিকা দাস স্বামীর নাম: অরিজিৎ দাস বাড়ির নং : n0118 বয়স : 32 লিঙ্গ : মহিলা	NHW1590116 ফটো উপলব্ধ
73 নাম : অরিজিৎ দাস পিতার নাম: ত্রিনাথ দাস বাড়ির নং : n0118 বয়স : 35 লিঙ্গ : পুরুষ	NHW1236827 ফটো উপলব্ধ	74 নাম : উষা দাস স্বামীর নাম: ত্রিনাথ দাস বাড়ির নং : n0118 বয়স : 55 লিঙ্গ : মহিলা	WB/11/070/081263 ফটো উপলব্ধ	75 নাম : চুমকি দাস স্বামীর নাম: মিন্টুন দাস বাড়ির নং : n0115 বয়স : 31 লিঙ্গ : মহিলা	NHW1590157 ফটো উপলব্ধ
76 নাম : মিন্টুন দাস পিতার নাম: অমরেশ দাস বাড়ির নং : n0115 বয়স : 39 লিঙ্গ : পুরুষ	GMY2471407 ফটো উপলব্ধ	77 নাম : লাবলি দাস স্বামীর নাম: সমর দাস বাড়ির নং : n0115 বয়স : 31 লিঙ্গ : মহিলা	NHW1590140 ফটো উপলব্ধ	78 নাম : সমর দাস পিতার নাম: অমরেশ দাস বাড়ির নং : n0115 বয়স : 43 লিঙ্গ : পুরুষ	GMY2279487 ফটো উপলব্ধ
79 নাম : রাকেশ দাস পিতার নাম: গনপতি দাস বাড়ির নং : n0114 বয়স : 33 লিঙ্গ : পুরুষ	NHW1589985 ফটো উপলব্ধ	80 নাম : ভবতোষ দাস পিতার নাম: কমল দাস বাড়ির নং : n0114 বয়স : 55 লিঙ্গ : পুরুষ	WB/11/070/081543 ফটো উপলব্ধ	81 নাম : জয়মালা দাস স্বামীর নাম: গনপতি দাস বাড়ির নং : n0113 বয়স : 55 লিঙ্গ : মহিলা	WB/11/070/081262 ফটো উপলব্ধ
82 নাম : গনপতি দাস পিতার নাম: কমল দাস বাড়ির নং : n0113 বয়স : 59 লিঙ্গ : পুরুষ	WB/11/070/081488 ফটো উপলব্ধ	83 নাম : নিতিন দাস পিতার নাম: মৃত্যুঞ্জয় দাস বাড়ির নং : এন0112 বয়স : 41 লিঙ্গ : পুরুষ	NHW2758985 ফটো উপলব্ধ	84 নাম : দেবদুলাল দাস পিতার নাম: বিমল চন্দ্র দাস বাড়ির নং : n0111 বয়স : 51 লিঙ্গ : পুরুষ	WB/11/070/081109 ফটো উপলব্ধ
85 নাম : কাকলী দাস স্বামীর নাম: সুভাষ দাস বাড়ির নং : n0111 বয়স : 40 লিঙ্গ : মহিলা	GMY2471290 ফটো উপলব্ধ	86 নাম : সুভাষ দাস পিতার নাম: বিমল দাস বাড়ির নং : n0111 বয়স : 55 লিঙ্গ : পুরুষ	WB/11/070/081141 ফটো উপলব্ধ	87 নাম : রিয়া দাস পিতার নাম: ভবতোষ দাস বাড়ির নং : n0114 বয়স : 27 লিঙ্গ : মহিলা	NHW2029023 ফটো উপলব্ধ
88 নাম : সান্তনা দাস স্বামীর নাম: হিমাংশু দাস বাড়ির নং : n0123 বয়স : 34 লিঙ্গ : মহিলা	NHW1323104 ফটো উপলব্ধ	89 নাম : হিমাংশু দাস পিতার নাম: হরষিত দাস বাড়ির নং : n0123 বয়স : 44 লিঙ্গ : পুরুষ	GMY2035822 ফটো উপলব্ধ	90 নাম : অঞ্জনা দাস স্বামীর নাম: হরষিত দাস বাড়ির নং : n0123 বয়স : 64 লিঙ্গ : মহিলা	GMY2279529 ফটো উপলব্ধ

91	WB/11/070/081062	নাম : হরষিত দাস পিতার নাম: বসন্ত দাস বাড়ির নং : n0123 বয়স : 73 লিঙ্গ : পুরুষ	ফটো উপলব্ধ	92	NHW1323096	নাম : আনন্দ দাস পিতার নাম: আদানাথ দাস বাড়ির নং : n0122 বয়স : 34 লিঙ্গ : পুরুষ	ফটো উপলব্ধ	93	WB/11/070/081544	নাম : শিখা দাস স্বামীর নাম: ভবতোষ দাস বাড়ির নং : n0114 বয়স : 50 লিঙ্গ : মহিলা	ফটো উপলব্ধ
94	NHW2086320	নাম : পিকু দাস পিতার নাম: ভবতোষ দাস বাড়ির নং : n0114 বয়স : 26 লিঙ্গ : পুরুষ	ফটো উপলব্ধ	95	NHW2746337	নাম : জ্যোতি বিশ্বাস স্বামীর নাম: পিকু দাস বাড়ির নং : এন0114 বয়স : 20 লিঙ্গ : মহিলা	ফটো উপলব্ধ	96	NHW2055002	নাম : সরস্বতী দাস স্বামীর নাম: অমরেশ দাস বাড়ির নং : n0115 বয়স : 64 লিঙ্গ : মহিলা	ফটো উপলব্ধ
97	NHW2670198	নাম : সংগীতা দাস বিশ্বাস স্বামীর নাম: মিন্টু দাস বাড়ির নং : এন0121 বয়স : 24 লিঙ্গ : মহিলা	ফটো উপলব্ধ	98	GMV2471415	নাম : লালু দাস পিতার নাম: নরেন্দ্র নাথ দাস বাড়ির নং : n0121 বয়স : 40 লিঙ্গ : পুরুষ	ফটো উপলব্ধ	99	NHW2029049	নাম : পিংকি দাস(সরকার) স্বামীর নাম: লালু দাস বাড়ির নং : n0121 বয়স : 29 লিঙ্গ : মহিলা	ফটো উপলব্ধ
100	NHW2532372	নাম : রমা দাস স্বামীর নাম: উজ্জল কান্তি দাস বাড়ির নং : n0120 বয়স : 56 লিঙ্গ : মহিলা	ফটো উপলব্ধ	101	NHW1590124	নাম : সত্যরঞ্জন দাস পিতার নাম: বিমল চন্দ্র দাস বাড়ির নং : n0111 বয়স : 50 লিঙ্গ : পুরুষ	ফটো উপলব্ধ	102	MVQ2367605	নাম : কৃষ্ণা (মণ্ডল)দাস স্বামীর নাম: সত্যরঞ্জন দাস বাড়ির নং : n0111 বয়স : 46 লিঙ্গ : মহিলা	ফটো উপলব্ধ
103	NHW2749372	নাম : সুমি দাস পিতার নাম: সুভাষ দাস বাড়ির নং : এন011 বয়স : 21 লিঙ্গ : মহিলা	ফটো উপলব্ধ	104	NHW2427516	নাম : রিপন দাস মায়ের নাম: উষা দাস বাড়ির নং : N0118 বয়স : 24 লিঙ্গ : পুরুষ	ফটো উপলব্ধ	105	NHW1590009	নাম : টুম্পা পাল(মন্ডল) স্বামীর নাম: পবন মন্ডল বাড়ির নং : n0155 বয়স : 32 লিঙ্গ : মহিলা	ফটো উপলব্ধ
106	NHW1817279	নাম : সৌরভজিৎ বাঁড়ে পিতার নাম: নিমচাঁদ বাঁড়ে বাড়ির নং : n0108 বয়স : 32 লিঙ্গ : পুরুষ	ফটো উপলব্ধ	107	NHW2607679	নাম : দেবযানী বাঁড়ে স্বামীর নাম: নিমচাঁদ বাঁড়ে বাড়ির নং : n0108 বয়স : 59 লিঙ্গ : মহিলা	ফটো উপলব্ধ	108	WB/11/070/081121	নাম : নিমচাঁদ বাঁড়ে পিতার নাম: অতুল বাঁড়ে বাড়ির নং : n0108 বয়স : 66 লিঙ্গ : পুরুষ	ফটো উপলব্ধ
109	WB/10/065/276357	নাম : পার্বতী বিশ্বাস স্বামীর নাম: অসীম বিশ্বাস বাড়ির নং : n0151 বয়স : 50 লিঙ্গ : মহিলা	ফটো উপলব্ধ	110	WB/11/070/081222	নাম : অসীম বিশ্বাস পিতার নাম: হরিবর বিশ্বাস বাড়ির নং : n0151 বয়স : 53 লিঙ্গ : পুরুষ	ফটো উপলব্ধ	111	NHW1424688	নাম : লতা বাল স্বামীর নাম: বিমল বাল বাড়ির নং : n0151 বয়স : 63 লিঙ্গ : মহিলা	ফটো উপলব্ধ
112	NHW2109916	নাম : বিটু বাল পিতার নাম: বিমল বাল বাড়ির নং : n0150 বয়স : 40 লিঙ্গ : পুরুষ	ফটো উপলব্ধ	113	NHW2449783	নাম : সায়েন বাল মায়ের নাম: অমলা বাল বাড়ির নং : এন00 বয়স : 23 লিঙ্গ : পুরুষ	ফটো উপলব্ধ	114	NHW2054955	নাম : প্রিয়ান্কা বাল মায়ের নাম: অমলা বাল বাড়ির নং : n0109 বয়স : 27 লিঙ্গ : মহিলা	ফটো উপলব্ধ
115	NHW2670206	নাম : অয়ন বিশ্বাস পিতার নাম: অসীম বিশ্বাস বাড়ির নং : এন0151 বয়স : 23 লিঙ্গ : পুরুষ	ফটো উপলব্ধ	116	NHW2489201	নাম : পূজা মন্ডল স্বামীর নাম: বিদ্যাৎ মন্ডল বাড়ির নং : এন0555 বয়স : 26 লিঙ্গ : মহিলা	ফটো উপলব্ধ	117	NHW1609932	নাম : সোমত্ৰী বাল (সরকার) স্বামীর নাম: জয়ন্ত সরকার বাড়ির নং : n0222 বয়স : 31 লিঙ্গ : মহিলা	ফটো উপলব্ধ
118	NHW1236850	নাম : মৌমিতা বিশ্বাস স্বামীর নাম: পবিত্র বিশ্বাস বাড়ির নং : n0006 বয়স : 37 লিঙ্গ : মহিলা	ফটো উপলব্ধ	119	NHW2148708	নাম : বিধান চন্দ্র বিশ্বাস পিতার নাম: বিজয় কৃষ্ণ বিশ্বাস বাড়ির নং : এন0082 বয়স : 25 লিঙ্গ : পুরুষ	ফটো উপলব্ধ	120	NHW2148740	নাম : দীপু বিশ্বাস পিতার নাম: সত্যজিৎ বিশ্বাস বাড়ির নং : এন0119 বয়স : 25 লিঙ্গ : পুরুষ	ফটো উপলব্ধ

121 নাম : গৌর বিশ্বাস পিতার নাম: নিম চাঁদ বিশ্বাস বাড়ির নং : এন0092 বয়স : 25 লিঙ্গ : পুরুষ	NHW2148799 ফটো উপলব্ধ	122 নাম : প্রনব মজুমদার পিতার নাম: পরিমল মজুমদার বাড়ির নং : এন0094 বয়স : 27 লিঙ্গ : পুরুষ	NHW2148807 ফটো উপলব্ধ	123 নাম : জগন্নাথ সাহা পিতার নাম: খোকন সাহা বাড়ির নং : n0169 বয়স : 29 লিঙ্গ : পুরুষ	NHW2086353 ফটো উপলব্ধ
124 নাম : অনুপ বিশ্বাস পিতার নাম: পবন বিশ্বাস বাড়ির নং : n0048 বয়স : 29 লিঙ্গ : পুরুষ	NHW1896018 ফটো উপলব্ধ	125 নাম : প্রনব বিশ্বাস পিতার নাম: পবন বিশ্বাস বাড়ির নং : n0048 বয়স : 35 লিঙ্গ : পুরুষ	NHW1236868 ফটো উপলব্ধ	126 নাম : রমেন বিশ্বাস পিতার নাম: হরিপদ বিশ্বাস বাড়ির নং : n0051 বয়স : 28 লিঙ্গ : পুরুষ	NHW1969245 ফটো উপলব্ধ
127 নাম : চপলা বিশ্বাস স্বামীর নাম: সুশান্ত বিশ্বাস বাড়ির নং : এন0206 বয়স : 66 লিঙ্গ : মহিলা	WB/11/070/150875 ফটো উপলব্ধ	128 নাম : গৌতম বিশ্বাস পিতার নাম: সুশান্ত বিশ্বাস বাড়ির নং : এন0216 বয়স : 32 লিঙ্গ : পুরুষ	NHW1604305 ফটো উপলব্ধ	129 নাম : সুশান্ত বিশ্বাস পিতার নাম: রাজেন বিশ্বাস বাড়ির নং : এন0223 বয়স : 71 লিঙ্গ : পুরুষ	WB/11/070/150799 ফটো উপলব্ধ
130 নাম : বিচরন বিশ্বাস পিতার নাম: সুশান্ত বিশ্বাস বাড়ির নং : এন0227 বয়স : 35 লিঙ্গ : পুরুষ	NHW1338656 ফটো উপলব্ধ	131 নাম : মমতা সিংহ স্বামীর নাম: স্বপন সিংহ বাড়ির নং : n0083 বয়স : 52 লিঙ্গ : মহিলা	MQQ1605310 ফটো উপলব্ধ	132 নাম : অমিত কুমার বিশ্বাস পিতার নাম: মহেন্দ্রনাথ বিশ্বাস বাড়ির নং : n0154 বয়স : 55 লিঙ্গ : পুরুষ	NHW2789550 ফটো উপলব্ধ
133 নাম : দিবাকর বিশ্বাস পিতার নাম: নারায়ান চন্দ্র বিশ্বাস বাড়ির নং : n0083 বয়স : 29 লিঙ্গ : পুরুষ	NHW1896174 ফটো উপলব্ধ	134 নাম : অতনু বিশ্বাস পিতার নাম: শচীন বিশ্বাস বাড়ির নং : n0050 বয়স : 29 লিঙ্গ : পুরুষ	NHW1896182 ফটো উপলব্ধ	135 নাম : সরস্বতী (বিশ্বাস) সরকার স্বামীর নাম: অবিনাশ সরকার বাড়ির নং : n0206 বয়স : 46 লিঙ্গ : মহিলা	NHW1590199 ফটো উপলব্ধ
136 নাম : রনজিৎ বিশ্বাস পিতার নাম: গৌরচাঁদ বিশ্বাস বাড়ির নং : n0028 বয়স : 69 লিঙ্গ : পুরুষ	NHW2449502 ফটো উপলব্ধ	137 নাম : লাভলী বিশ্বাস স্বামীর নাম: পরেশ চন্দ্র বিশ্বাস বাড়ির নং : n0082 বয়স : 39 লিঙ্গ : মহিলা	FPL2272581 ফটো উপলব্ধ	138 নাম : বিকাশ বিশ্বাস পিতার নাম: হরিপদ বিশ্বাস বাড়ির নং : এন0047 বয়স : 50 লিঙ্গ : পুরুষ	NHW2472355 ফটো উপলব্ধ
139 নাম : কল্পনা বিশ্বাস স্বামীর নাম: বিজয়কৃষ্ণ বিশ্বাস বাড়ির নং : n0082 বয়স : 52 লিঙ্গ : মহিলা	GMY2279677 ফটো উপলব্ধ	140 নাম : পূজা বিশ্বাস স্বামীর নাম: সঞ্জয় বিশ্বাস বাড়ির নং : মোক্তারপুর বয়স : 25 লিঙ্গ : মহিলা	TLK2039725 ফটো উপলব্ধ	141 নাম : ঝার্নারানী বিশ্বাস স্বামীর নাম: চিত্তরঞ্জন বিশ্বাস বাড়ির নং : n0067 বয়স : 48 লিঙ্গ : মহিলা	GMY2036861 ফটো উপলব্ধ
142 নাম : বিপ্লব কুমার বিশ্বাস পিতার নাম: চিত্তরঞ্জন বিশ্বাস বাড়ির নং : n0067 বয়স : 31 লিঙ্গ : পুরুষ	NHW1589845 ফটো উপলব্ধ	143 নাম : বিজয় কৃষ্ণ বিশ্বাস পিতার নাম: শ্রীদাম চন্দ্র বিশ্বাস বাড়ির নং : n0082 বয়স : 58 লিঙ্গ : পুরুষ	NHW2606762 ফটো উপলব্ধ	144 নাম : রামজীবন বিশ্বাস পিতার নাম: গোবিন্দ চন্দ্র বিশ্বাস বাড়ির নং : n0083 বয়স : 57 লিঙ্গ : পুরুষ	NHW2618759 ফটো উপলব্ধ
145 নাম : মিলনি বিশ্বাস স্বামীর নাম: রামজীবন বিশ্বাস বাড়ির নং : n0083 বয়স : 50 লিঙ্গ : মহিলা	GMY2036895 ফটো উপলব্ধ	146 নাম : কাকলি বিশ্বাস স্বামীর নাম: অমৃত বিশ্বাস বাড়ির নং : এন0027 বয়স : 31 লিঙ্গ : মহিলা	ZIW1545292 ফটো উপলব্ধ	147 নাম : রংমালা বিশ্বাস মন্ডল স্বামীর নাম: পলাশ বিশ্বাস বাড়ির নং : n0052 বয়স : 44 লিঙ্গ : মহিলা	GMY2807113 ফটো উপলব্ধ
148 নাম : পরেশ চন্দ্র বিশ্বাস পিতার নাম: শ্রীদাম চন্দ্র বিশ্বাস বাড়ির নং : n0082 বয়স : 52 লিঙ্গ : পুরুষ	NHW2614352 ফটো উপলব্ধ	149 নাম : তরুলতা বিশ্বাস স্বামীর নাম: সুনীল বিশ্বাস বাড়ির নং : এন0083 বয়স : 62 লিঙ্গ : মহিলা	NHW2449882 ফটো উপলব্ধ	150 নাম : ঝুমা বিশ্বাস পিতার নাম: কমল বিশ্বাস বাড়ির নং : এন00 বয়স : 23 লিঙ্গ : মহিলা	NHW2449759 ফটো উপলব্ধ



151 নাম : সঞ্জয় বিশ্বাস পিতার নাম: সন্তোষ বিশ্বাস বাড়ির নং : এন0094 বয়স : 25 লিঙ্গ : পুরুষ	NHW2449817 ফটো উপলব্ধ	152 নাম : অনিল বিশ্বাস পিতার নাম: ক্ষেত্রমোহন বিশ্বাস বাড়ির নং : n0090 বয়স : 64 লিঙ্গ : পুরুষ	NHW2449510 ফটো উপলব্ধ	153 নাম : মুণাল মন্ডল পিতার নাম: জয়কৃষ্ণ মণ্ডল বাড়ির নং : n0077 বয়স : 40 লিঙ্গ : পুরুষ	GMY2280774 ফটো উপলব্ধ
154 নাম : অভীক বিশ্বাস পিতার নাম: অসিত কুমার বিশ্বাস বাড়ির নং : N016 বয়স : 24 লিঙ্গ : পুরুষ	NHW2429165 ফটো উপলব্ধ	155 নাম : রিমি বিশ্বাস পিতার নাম: অমিত কুমার বিশ্বাস বাড়ির নং : N0154 বয়স : 24 লিঙ্গ : মহিলা	NHW2428829 ফটো উপলব্ধ	156 নাম : আয়না বিশ্বাস স্বামীর নাম: হরিপদ বিশ্বাস বাড়ির নং : n0051 বয়স : 56 লিঙ্গ : মহিলা	NHW2201960 ফটো উপলব্ধ
157 নাম : রুপালী বিশ্বাস (মণ্ডল) স্বামীর নাম: অরবিন্দ বিশ্বাস বাড়ির নং : N0119 বয়স : 28 লিঙ্গ : মহিলা	NHW2428415 ফটো উপলব্ধ	158 নাম : অমিত বিশ্বাস পিতার নাম: নেপাল বিশ্বাস বাড়ির নং : N0016 বয়স : 31 লিঙ্গ : পুরুষ	NHW2428068 ফটো উপলব্ধ	159 নাম : নেপাল বিশ্বাস পিতার নাম: কার্তিক বিশ্বাস বাড়ির নং : n0016 বয়স : 49 লিঙ্গ : পুরুষ	NHW2110351 ফটো উপলব্ধ
160 নাম : মোমিতা বিশ্বাস পিতার নাম: নেপাল বিশ্বাস বাড়ির নং : এন0016 বয়স : 20 লিঙ্গ : মহিলা	NHW2764587 ফটো উপলব্ধ	161 নাম : হরিচাঁদ বিশ্বাস পিতার নাম: সুবল বিশ্বাস বাড়ির নং : n0264 বয়স : 31 লিঙ্গ : পুরুষ	NHW1604347 ফটো উপলব্ধ	162 নাম : সুবল বিশ্বাস পিতার নাম: রাজেন্দ্র বিশ্বাস বাড়ির নং : n0265 বয়স : 76 লিঙ্গ : পুরুষ	WB/11/070/150074 ফটো উপলব্ধ
163 নাম : সুলেখা বিশ্বাস স্বামীর নাম: সুবোল বিশ্বাস বাড়ির নং : n0267 বয়স : 71 লিঙ্গ : মহিলা	WB/11/070/150092 ফটো উপলব্ধ	164 নাম : গোবিন্দ বিশ্বাস পিতার নাম: রনজিৎ বিশ্বাস বাড়ির নং : n0028 বয়স : 27 লিঙ্গ : পুরুষ	NHW2086338 ফটো উপলব্ধ	165 নাম : শ্যামল বিশ্বাস মায়ের নাম: যমুনা বিশ্বাস বাড়ির নং : n0066 বয়স : 43 লিঙ্গ : পুরুষ	NHW2055036 ফটো উপলব্ধ
166 নাম : অর্চনা বিশ্বাস স্বামীর নাম: উৎপল বিশ্বাস বাড়ির নং : 0075 বয়স : 37 লিঙ্গ : মহিলা	NHW2735884 ফটো উপলব্ধ	167 নাম : উৎপল বিশ্বাস পিতার নাম: হরিপদ বিশ্বাস বাড়ির নং : n0075 বয়স : 34 লিঙ্গ : পুরুষ	NHW2055069 ফটো উপলব্ধ	168 নাম : রাজেশ দাস পিতার নাম: গনপতি দাস বাড়ির নং : n0113 বয়স : 31 লিঙ্গ : পুরুষ	NHW2086312 ফটো উপলব্ধ
169 নাম : প্রিয়া বিশ্বাস স্বামীর নাম: সমর বিশ্বাস বাড়ির নং : n0142 বয়স : 27 লিঙ্গ : মহিলা	NHW2054880 ফটো উপলব্ধ	170 নাম : শর্মিলা বিশ্বাস পিতার নাম: শশংক বিশ্বাস বাড়ির নং : n0142 বয়স : 33 লিঙ্গ : মহিলা	NHW2054864 ফটো উপলব্ধ	171 নাম : মাধব মণ্ডল পিতার নাম: জয়কৃষ্ণ মণ্ডল বাড়ির নং : n0077 বয়স : 57 লিঙ্গ : পুরুষ	WB/11/070/081219 ফটো উপলব্ধ
172 নাম : অর্চনা মণ্ডল স্বামীর নাম: মাধব মণ্ডল বাড়ির নং : n0077 বয়স : 44 লিঙ্গ : মহিলা	GMY2471209 ফটো উপলব্ধ	173 নাম : সুশীল মণ্ডল পিতার নাম: জয়কৃষ্ণ মণ্ডল বাড়ির নং : n0077 বয়স : 55 লিঙ্গ : পুরুষ	WB/11/070/081214 ফটো উপলব্ধ	Q 174 নাম : কুসুম বালা বিশ্বাস স্বামীর নাম: হরিপদ বিশ্বাস বাড়ির নং : বয়স : 80 লিঙ্গ : মহিলা	NHW1790195 ফটো উপলব্ধ
175 নাম : পিনাক বিশ্বাস পিতার নাম: হরিপদ বিশ্বাস বাড়ির নং : n0077 বয়স : 40 লিঙ্গ : পুরুষ	GMY2471191 ফটো উপলব্ধ	176 নাম : জয়দেব মন্ডল পিতার নাম: জয়কৃষ্ণ মন্ডল বাড়ির নং : n0077 বয়স : 44 লিঙ্গ : পুরুষ	GMY1738392 ফটো উপলব্ধ	177 নাম : সন্তোষ বিশ্বাস পিতার নাম: সুরেন বিশ্বাস বাড়ির নং : n0094 বয়স : 66 লিঙ্গ : পুরুষ	NHW2789485 ফটো উপলব্ধ
178 নাম : লিপিকা বিশ্বাস স্বামীর নাম: সন্তোষ বিশ্বাস বাড়ির নং : n0094 বয়স : 57 লিঙ্গ : মহিলা	NHW2789493 ফটো উপলব্ধ	179 নাম : গৌতম বিশ্বাস পিতার নাম: সন্তোষ কুমার বিশ্বাস বাড়ির নং : n0094 বয়স : 42 লিঙ্গ : পুরুষ	GMY2226504 ফটো উপলব্ধ	180 নাম : উত্তম বিশ্বাস পিতার নাম: সন্তোষ বিশ্বাস বাড়ির নং : n0094 বয়স : 34 লিঙ্গ : পুরুষ	NHW1323039 ফটো উপলব্ধ



181 নাম : সাথী বিশ্বাস (টিকাদার) স্বামীর নাম: পৌত্তম বিশ্বাস বাড়ির নং : n0094 বয়স : 34 লিঙ্গ : মহিলা	NHW1424746 ফটো উপলব্ধ	182 নাম : বিভূতি বিশ্বাস পিতার নাম: সন্তোষ বিশ্বাস বাড়ির নং : এন0094 বয়স : 34 লিঙ্গ : পুরুষ	NHW2754596 ফটো উপলব্ধ	183 নাম : নিকিতা বিশ্বাস মুন্ডা স্বামীর নাম: বিভূতি বাড়ির নং : এন0094 বয়স : 20 লিঙ্গ : মহিলা	NHW2797926 ফটো উপলব্ধ
184 নাম : বিষ্ণুপদ বিশ্বাস পিতার নাম: হরেন্দ্রনাথ বিশ্বাস বাড়ির নং : n0119 বয়স : 46 লিঙ্গ : পুরুষ	GMY2279610 ফটো উপলব্ধ	185 নাম : অরবিন্দ বিশ্বাস পিতার নাম: হরেন্দ্রনাথ বিশ্বাস বাড়ির নং : n0119 বয়স : 40 লিঙ্গ : পুরুষ	GMY2471365 ফটো উপলব্ধ	186 নাম : পরিকার বিশ্বাস স্বামীর নাম: হরেন্দ্র বিশ্বাস বাড়ির নং : n0119 বয়স : 78 লিঙ্গ : মহিলা	WB/11/070/081173 ফটো উপলব্ধ
187 নাম : সত্যজিৎ বিশ্বাস পিতার নাম: হরেন্দ্র বিশ্বাস বাড়ির নং : n0119 বয়স : 59 লিঙ্গ : পুরুষ	WB/11/070/081367 ফটো উপলব্ধ	188 নাম : আরতি বিশ্বাস স্বামীর নাম: সত্যজিৎ বিশ্বাস বাড়ির নং : n0119 বয়স : 54 লিঙ্গ : মহিলা	WB/11/070/081212 ফটো উপলব্ধ	189 নাম : অনিমা বিশ্বাস স্বামীর নাম: ভোলা বিশ্বাস বাড়ির নং : n0138 বয়স : 53 লিঙ্গ : মহিলা	WB/11/070/081290 ফটো উপলব্ধ
190 নাম : শান্তিলতা বিশ্বাস স্বামীর নাম: সুবোধ বিশ্বাস বাড়ির নং : n0140 বয়স : 66 লিঙ্গ : মহিলা	WB/11/070/081169 ফটো উপলব্ধ	191 নাম : দিবা বিশ্বাস পিতার নাম: সুবোধ বিশ্বাস বাড়ির নং : n0140 বয়স : 41 লিঙ্গ : পুরুষ	GMY2471159 ফটো উপলব্ধ	192 নাম : সুতপা বিশ্বাস স্বামীর নাম: দিবা বিশ্বাস বাড়ির নং : n0140 বয়স : 33 লিঙ্গ : মহিলা	NHW1713239 ফটো উপলব্ধ
193 নাম : কিংকর বিশ্বাস পিতার নাম: সুবোধ বিশ্বাস বাড়ির নং : n0140 বয়স : 39 লিঙ্গ : পুরুষ	GMY2471274 ফটো উপলব্ধ	194 নাম : সুবোধ বিশ্বাস পিতার নাম: সুধান্য বিশ্বাস বাড়ির নং : n0140 বয়স : 55 লিঙ্গ : পুরুষ	WB/11/070/081496 ফটো উপলব্ধ	195 নাম : সুখেন্দু বিশ্বাস পিতার নাম: সুধান্য বিশ্বাস বাড়ির নং : n0141 বয়স : 69 লিঙ্গ : পুরুষ	WB/11/070/081452 ফটো উপলব্ধ
196 নাম : সৌগতম বিশ্বাস পিতার নাম: সুখেন্দু বিশ্বাস বাড়ির নং : n0141 বয়স : 39 লিঙ্গ : পুরুষ	GMY2471217 ফটো উপলব্ধ	197 নাম : আন্বা মণ্ডল (বেদ্য) স্বামীর নাম: অজিত মণ্ডল বাড়ির নং : n0141 বয়স : 41 লিঙ্গ : মহিলা	NHW1713106 ফটো উপলব্ধ	198 নাম : শশাংক বিশ্বাস পিতার নাম: সতীশ বিশ্বাস বাড়ির নং : n0142 বয়স : 75 লিঙ্গ : পুরুষ	WB/11/070/081302 ফটো উপলব্ধ
199 নাম : লক্ষী বিশ্বাস স্বামীর নাম: শশাংক বিশ্বাস বাড়ির নং : n0142 বয়স : 69 লিঙ্গ : মহিলা	GMY2279727 ফটো উপলব্ধ	200 নাম : সমর বিশ্বাস পিতার নাম: শশাঙ্ক বিশ্বাস বাড়ির নং : n0142 বয়স : 36 লিঙ্গ : পুরুষ	NHW1498104 ফটো উপলব্ধ	201 নাম : সাথী বিশ্বাস স্বামীর নাম: তপু বিশ্বাস বাড়ির নং : n0216 বয়স : 29 লিঙ্গ : মহিলা	NHW1977594 ফটো উপলব্ধ
202 নাম : রমা বিশ্বাস স্বামীর নাম: দেবদাস বিশ্বাস বাড়ির নং : n0153 বয়স : 57 লিঙ্গ : মহিলা	NHW2789535 ফটো উপলব্ধ	203 নাম : দেবদাস বিশ্বাস পিতার নাম: মহেন্দ্র বিশ্বাস বাড়ির নং : n0153 বয়স : 63 লিঙ্গ : পুরুষ	NHW2789543 ফটো উপলব্ধ	204 নাম : রেবা মন্ডল (বিশ্বাস) স্বামীর নাম: সমিত বিশ্বাস বাড়ির নং : n0152 বয়স : 39 লিঙ্গ : মহিলা	NHW1323146 ফটো উপলব্ধ
205 নাম : সমিত বিশ্বাস পিতার নাম: মহেন্দ্র বিশ্বাস বাড়ির নং : n0152 বয়স : 53 লিঙ্গ : পুরুষ	WB/11/070/081451 ফটো উপলব্ধ	206 নাম : শুভঙ্কর বিশ্বাস পিতার নাম: সুবোধ চন্দ্র বিশ্বাস বাড়ির নং : n0140 বয়স : 43 লিঙ্গ : পুরুষ	WB/11/070/081388 ফটো উপলব্ধ	207 নাম : রাজেশ বিশ্বাস পিতার নাম: রনজিৎ বিশ্বাস বাড়ির নং : n0213 বয়স : 29 লিঙ্গ : পুরুষ	NHW1977560 ফটো উপলব্ধ
208 নাম : লিটু বিশ্বাস পিতার নাম: অরুণ বিশ্বাস বাড়ির নং : n0212 বয়স : 29 লিঙ্গ : পুরুষ	NHW1977552 ফটো উপলব্ধ	209 নাম : রাজীব কুমার বিশ্বাস পিতার নাম: রামজীবন বিশ্বাস বাড়ির নং : n0083 বয়স : 27 লিঙ্গ : পুরুষ	NHW2029114 ফটো উপলব্ধ	210 নাম : বিপ্র বিশ্বাস পিতার নাম: বিজয় কৃষ্ণ বিশ্বাস বাড়ির নং : n0082 বয়স : 28 লিঙ্গ : পুরুষ	NHW2028975 ফটো উপলব্ধ

211 নাম : বিশ্বজিৎ বিশ্বাস পিতার নাম: চিত্তরঞ্জন বিশ্বাস বাড়ির নং : n0067 বয়স : 27 লিঙ্গ : পুরুষ	NHW2028959 ফটো উপলব্ধ	212 নাম : বিশাখা বিশ্বাস(শীল) স্বামীর নাম: প্রদীপ বিশ্বাস বাড়ির নং : n0046 বয়স : 37 লিঙ্গ : মহিলা	NHW0224402 ফটো উপলব্ধ	213 নাম : প্রদীপ বিশ্বাস পিতার নাম: মেঘলাল বিশ্বাস বাড়ির নং : n0046 বয়স : 43 লিঙ্গ : পুরুষ	GMY2600245 ফটো উপলব্ধ
214 নাম : মিতালী বিশ্বাস স্বামীর নাম: অনন্ত বিশ্বাস বাড়ির নং : n0046 বয়স : 41 লিঙ্গ : মহিলা	GMY2600310 ফটো উপলব্ধ	215 নাম : অনন্ত বিশ্বাস পিতার নাম: মেঘলাল বিশ্বাস বাড়ির নং : n0046 বয়স : 43 লিঙ্গ : পুরুষ	GMY2036887 ফটো উপলব্ধ	216 নাম : মনীন্দ্র বিশ্বাস পিতার নাম: মেঘলাল বিশ্বাস বাড়ির নং : n0046 বয়স : 44 লিঙ্গ : পুরুষ	GMY2036879 ফটো উপলব্ধ
217 নাম : ভগবতী বিশ্বাস স্বামীর নাম: মেঘলাল বিশ্বাস বাড়ির নং : n0046 বয়স : 71 লিঙ্গ : মহিলা	WB/11/070/081481 ফটো উপলব্ধ	218 নাম : মেঘলাল বিশ্বাস পিতার নাম: শরৎচন্দ্র বিশ্বাস বাড়ির নং : n0046 বয়স : 76 লিঙ্গ : পুরুষ	WB/11/070/081465 ফটো উপলব্ধ	219 নাম : কাননবালা বিশ্বাস স্বামীর নাম: রনজিৎ বিশ্বাস বাড়ির নং : n0028 বয়স : 59 লিঙ্গ : মহিলা	WB/11/070/081270 ফটো উপলব্ধ
220 নাম : অমৃত বিশ্বাস মায়ের নাম: যমুনা বিশ্বাস বাড়ির নং : n0027 বয়স : 38 লিঙ্গ : পুরুষ	NHW1236876 ফটো উপলব্ধ	221 নাম : সুতপা মন্ডল স্বামীর নাম: সুবোধ মন্ডল বাড়ির নং : n0027 বয়স : 38 লিঙ্গ : মহিলা	NHW0224592 ফটো উপলব্ধ	222 নাম : গুন্ডা বিশ্বাস পিতার নাম: মতিলাল বিশ্বাস বাড়ির নং : n0027 বয়স : 34 লিঙ্গ : মহিলা	NHW1498013 ফটো উপলব্ধ
223 নাম : অঞ্জলী বিশ্বাস স্বামীর নাম: মতিলাল বিশ্বাস বাড়ির নং : n0027 বয়স : 71 লিঙ্গ : মহিলা	WB/11/070/081271 ফটো উপলব্ধ	224 নাম : মতিলাল বিশ্বাস পিতার নাম: অদ্যনাথ বিশ্বাস বাড়ির নং : n0027 বয়স : 81 লিঙ্গ : পুরুষ	WB/11/070/081012 ফটো উপলব্ধ	225 নাম : অনিতা বিশ্বাস পিতার নাম: বাবুরাম বিশ্বাস বাড়ির নং : n0016 বয়স : 32 লিঙ্গ : মহিলা	NHW1713197 ফটো উপলব্ধ
226 নাম : বিপ্লব বিশ্বাস পিতার নাম: বাবুরাম বিশ্বাস বাড়ির নং : n0016 বয়স : 33 লিঙ্গ : পুরুষ	NHW1498088 ফটো উপলব্ধ	227 নাম : আঙ্গুরী বিশ্বাস স্বামীর নাম: বাবুলচন্দ্র বিশ্বাস বাড়ির নং : n0016 বয়স : 56 লিঙ্গ : মহিলা	WB/11/070/081417 ফটো উপলব্ধ	228 নাম : শঙ্কর বিশ্বাস পিতার নাম: বাবুল চন্দ্র বিশ্বাস বাড়ির নং : n0016 বয়স : 37 লিঙ্গ : পুরুষ	NHW0224626 ফটো উপলব্ধ
229 নাম : পবিত্র বিশ্বাস পিতার নাম: সতীশ চন্দ্র বিশ্বাস বাড়ির নং : n0006 বয়স : 46 লিঙ্গ : পুরুষ	GMY2600146 ফটো উপলব্ধ	230 নাম : পরিমল বিশ্বাস পিতার নাম: সতীশ বিশ্বাস বাড়ির নং : n0006 বয়স : 53 লিঙ্গ : পুরুষ	WB/11/070/081122 ফটো উপলব্ধ	231 নাম : আমোদী বিশ্বাস স্বামীর নাম: বিভূতি বিশ্বাস বাড়ির নং : n0086 বয়স : 61 লিঙ্গ : মহিলা	WB/11/070/081278 ফটো উপলব্ধ
232 নাম : মলয় সিংহ পিতার নাম: স্বপন সিংহ বাড়ির নং : n0083 বয়স : 31 লিঙ্গ : পুরুষ	NHW1590181 ফটো উপলব্ধ	233 নাম : মিলনবালা বিশ্বাস স্বামীর নাম: নারায়ণ বিশ্বাস বাড়ির নং : n0083 বয়স : 56 লিঙ্গ : মহিলা	WB/11/070/081188 ফটো উপলব্ধ	234 নাম : সুব্রত কুমার বিশ্বাস পিতার নাম: সুনীল বিশ্বাস বাড়ির নং : n0083 বয়স : 39 লিঙ্গ : পুরুষ	GMY2471431 ফটো উপলব্ধ
235 নাম : সঞ্জয় বিশ্বাস পিতার নাম: সুনীল বিশ্বাস বাড়ির নং : n0083 বয়স : 38 লিঙ্গ : পুরুষ	GMY2471449 ফটো উপলব্ধ	236 নাম : সুনীল বিশ্বাস পিতার নাম: অভিমান্য বিশ্বাস বাড়ির নং : n0083 বয়স : 69 লিঙ্গ : পুরুষ	GMY2035905 ফটো উপলব্ধ	237 নাম : প্রসেনজিৎ বিশ্বাস পিতার নাম: শ্রীদাম চন্দ্র বিশ্বাস বাড়ির নং : এন0082 বয়স : 40 লিঙ্গ : পুরুষ	GMY2600203 ফটো উপলব্ধ
238 নাম : সোহানী বিশ্বাস স্বামীর নাম: লক্ষন বিশ্বাস বাড়ির নং : n0079 বয়স : 49 লিঙ্গ : মহিলা	GMY2279719 ফটো উপলব্ধ	239 নাম : নির্মল বিশ্বাস পিতার নাম: আশানন্দ বিশ্বাস বাড়ির নং : n0066 বয়স : 45 লিঙ্গ : পুরুষ	NHW1713312 ফটো উপলব্ধ	240 নাম : প্রশান্ত বিশ্বাস মায়ের নাম: যমুনা বিশ্বাস বাড়ির নং : n0066 বয়স : 34 লিঙ্গ : পুরুষ	NHW1498112 ফটো উপলব্ধ

241	NHW2754992	ফটো উপলব্ধ	242	UGR2672889	ফটো উপলব্ধ	243	GMV2279628	ফটো উপলব্ধ
নাম : সোনাকি বিশ্বাস স্বামীর নাম: প্রশান্ত বিশ্বাস বাড়ির নং : এন0066 বয়স : 28 লিঙ্গ : মহিলা			নাম : পূর্ণিমা দেবনাথ পিতার নাম: মন্তোষ দেবনাথ বাড়ির নং : এন0067 বয়স : 25 লিঙ্গ : মহিলা			নাম : আঙ্গুরবালা বিশ্বাস স্বামীর নাম: পঞ্চানন বিশ্বাস বাড়ির নং : n0052 বয়স : 71 লিঙ্গ : মহিলা		
244	WB/11/070/081366	ফটো উপলব্ধ	245	GMV2036853	ফটো উপলব্ধ	246	WB/11/070/081443	ফটো উপলব্ধ
নাম : পঞ্চানন বিশ্বাস পিতার নাম: শরৎচন্দ্র বিশ্বাস বাড়ির নং : n0052 বয়স : 76 লিঙ্গ : পুরুষ			নাম : করুণা বিশ্বাস স্বামীর নাম: কমল বিশ্বাস বাড়ির নং : n0051 বয়স : 44 লিঙ্গ : মহিলা			নাম : কমল বিশ্বাস পিতার নাম: ক্ষেত্রমোহন বিশ্বাস বাড়ির নং : n0051 বয়স : 52 লিঙ্গ : পুরুষ		
247	NHW1498047	ফটো উপলব্ধ	248	WB/11/070/081163	ফটো উপলব্ধ	249	NHW2760296	ফটো উপলব্ধ
নাম : সৌমেন বিশ্বাস পিতার নাম: হরিপদ বিশ্বাস বাড়ির নং : n0051 বয়স : 34 লিঙ্গ : পুরুষ			নাম : হরিপদ বিশ্বাস পিতার নাম: ক্ষেত্রমোহন বিশ্বাস বাড়ির নং : n0051 বয়স : 61 লিঙ্গ : পুরুষ			নাম : শিব বিশ্বাস পিতার নাম: কমল বিশ্বাস বাড়ির নং : এন0051 বয়স : 21 লিঙ্গ : পুরুষ		
250	NHW1589837	ফটো উপলব্ধ	251	WB/11/070/081226	ফটো উপলব্ধ	252	GMV2279602	ফটো উপলব্ধ
নাম : রুমনা বিশ্বাস পিতার নাম: শচীন্দ্রনাথ বিশ্বাস বাড়ির নং : n0050 বয়স : 32 লিঙ্গ : মহিলা			নাম : কাননবালা বিশ্বাস স্বামীর নাম: শচীন বিশ্বাস বাড়ির নং : n0050 বয়স : 66 লিঙ্গ : মহিলা			নাম : শচীন বিশ্বাস পিতার নাম: ক্ষেত্রমোহন বিশ্বাস বাড়ির নং : n0050 বয়স : 81 লিঙ্গ : পুরুষ		
253	WB/11/070/081523	ফটো উপলব্ধ	254	NHW1589829	ফটো উপলব্ধ	255	NHW1424639	ফটো উপলব্ধ
নাম : নিমচাঁদ বিশ্বাস পিতার নাম: রমেশ বিশ্বাস বাড়ির নং : n0092 বয়স : 61 লিঙ্গ : পুরুষ			নাম : অসিত বিশ্বাস পিতার নাম: অনিল বিশ্বাস বাড়ির নং : n0090 বয়স : 31 লিঙ্গ : পুরুষ			নাম : অমিত বিশ্বাস পিতার নাম: অনিল বিশ্বাস বাড়ির নং : n0090 বয়স : 34 লিঙ্গ : পুরুষ		
256	NHW1424621	ফটো উপলব্ধ	257	WB/11/070/081120	ফটো উপলব্ধ	258	NHW1323013	ফটো উপলব্ধ
নাম : ননী গোপাল সরকার পিতার নাম: ঈশ্বর সরকার বাড়ির নং : n0090 বয়স : 53 লিঙ্গ : পুরুষ			নাম : দীপালী বিশ্বাস স্বামীর নাম: অনিল কুমার বিশ্বাস বাড়ির নং : n0090 বয়স : 59 লিঙ্গ : মহিলা			নাম : বিশাখা বিশ্বাস পিতার নাম: বিভূতি বিশ্বাস বাড়ির নং : n0086 বয়স : 37 লিঙ্গ : মহিলা		
259	GMV2279693	ফটো উপলব্ধ	260	GMV1740604	ফটো উপলব্ধ	261	NHW1589811	ফটো উপলব্ধ
নাম : অর্চনা বিশ্বাস পিতার নাম: বিভূতি বিশ্বাস বাড়ির নং : n0086 বয়স : 45 লিঙ্গ : মহিলা			নাম : মনোরঞ্জন বিশ্বাস পিতার নাম: বিভূতি বিশ্বাস বাড়ির নং : n0086 বয়স : 44 লিঙ্গ : পুরুষ			নাম : আশুতোষ বিশ্বাস পিতার নাম: ভুবন বিশ্বাস বাড়ির নং : n0047 বয়স : 31 লিঙ্গ : পুরুষ		
262	NHW1322940	ফটো উপলব্ধ	263	WB/11/070/081482	ফটো উপলব্ধ	264	WB/11/070/081486	ফটো উপলব্ধ
নাম : ভবতোষ বিশ্বাস পিতার নাম: ভুবন চন্দ্র বিশ্বাস বাড়ির নং : n0047 বয়স : 35 লিঙ্গ : পুরুষ			নাম : বেদানা বিশ্বাস স্বামীর নাম: ভুবন চন্দ্র বিশ্বাস বাড়ির নং : n0047 বয়স : 54 লিঙ্গ : মহিলা			নাম : ভুবনচন্দ্র বিশ্বাস পিতার নাম: শরৎচন্দ্র বিশ্বাস বাড়ির নং : n0047 বয়স : 71 লিঙ্গ : পুরুষ		
265	NHW2749364	ফটো উপলব্ধ	266	GMV2600237	ফটো উপলব্ধ	267	GMV2610004	ফটো উপলব্ধ
নাম : বর্ষা বিশ্বাস পিতার নাম: বিকাশ বিশ্বাস বাড়ির নং : এন0047 বয়স : 20 লিঙ্গ : মহিলা			নাম : মিতা বিশ্বাস (রায়) স্বামীর নাম: মনিন্দ্র বিশ্বাস বাড়ির নং : n0046 বয়স : 40 লিঙ্গ : মহিলা			নাম : সবিতা বিশ্বাস স্বামীর নাম: বিষ্ণুপদ বিশ্বাস বাড়ির নং : n0203 বয়স : 40 লিঙ্গ : মহিলা		
268	NHW1589860	ফটো উপলব্ধ	269	GMV2036846	ফটো উপলব্ধ	270	NHW2806404	ফটো উপলব্ধ
নাম : তাপস বৈদ্য পিতার নাম: পরিস্কাঁত বৈদ্য বাড়ির নং : n0154 বয়স : 31 লিঙ্গ : পুরুষ			নাম : ঝর্না বিশ্বাস স্বামীর নাম: অমিত কুমার বিশ্বাস বাড়ির নং : n0154 বয়স : 43 লিঙ্গ : মহিলা			নাম : নূপুর বিশ্বাস পিতার নাম: অমিত কুমার বিশ্বাস বাড়ির নং : এন0154 বয়স : 20 লিঙ্গ : মহিলা		

271	NHW1323153	ফটো উপলব্ধ	272	GMV2471498	ফটো উপলব্ধ	273	WB/11/070/081340	ফটো উপলব্ধ
নাম : তনয় বিশ্বাস পিতার নাম: দেবদাস বিশ্বাস বাড়ির নং : n0153 বয়স : 35 লিঙ্গ : পুরুষ			নাম : তপু বিশ্বাস পিতার নাম: দেবদাস বিশ্বাস বাড়ির নং : n0153 বয়স : 40 লিঙ্গ : পুরুষ			নাম : রতন বিশ্বাস পিতার নাম: সতীশ বিশ্বাস বাড়ির নং : n0144 বয়স : 61 লিঙ্গ : পুরুষ		
274	NHW2608990	ফটো উপলব্ধ	275	WB/11/070/105556	ফটো উপলব্ধ	276	WB/11/070/081052	ফটো উপলব্ধ
নাম : রনজিৎ বিশ্বাস পিতার নাম: সতীশ বিশ্বাস বাড়ির নং : n0145 বয়স : 68 লিঙ্গ : পুরুষ			নাম : অর্চনা বিশ্বাস স্বামীর নাম: রনজিৎ বিশ্বাস বাড়ির নং : n0145 বয়স : 48 লিঙ্গ : মহিলা			নাম : অসিত বিশ্বাস পিতার নাম: অভিমু্য বিশ্বাস বাড়ির নং : n0146 বয়স : 55 লিঙ্গ : পুরুষ		
277	WB/11/070/177129	ফটো উপলব্ধ	278	NHW2807428	ফটো উপলব্ধ	279	NHW2807402	ফটো উপলব্ধ
নাম : অনিতা বিশ্বাস স্বামীর নাম: অসিত বিশ্বাস বাড়ির নং : n0146 বয়স : 50 লিঙ্গ : মহিলা			নাম : অজয় বিশ্বাস পিতার নাম: অভিমু্য বিশ্বাস বাড়ির নং : n0147 বয়স : 72 লিঙ্গ : পুরুষ			নাম : জ্যোৎস্না বিশ্বাস স্বামীর নাম: অজয় বিশ্বাস বাড়ির নং : n0147 বয়স : 63 লিঙ্গ : মহিলা		
280	NHW1498096	ফটো উপলব্ধ	281	GMV2600278	ফটো উপলব্ধ	282	WB/11/070/081476	ফটো উপলব্ধ
নাম : অতনু বিশ্বাস পিতার নাম: অজয় বিশ্বাস বাড়ির নং : n0147 বয়স : 33 লিঙ্গ : পুরুষ			নাম : অমিয় বিশ্বাস পিতার নাম: অজয় কুমার বিশ্বাস বাড়ির নং : n0147 বয়স : 37 লিঙ্গ : পুরুষ			নাম : অজিত বিশ্বাস পিতার নাম: অভিমু্য বিশ্বাস বাড়ির নং : n0148 বয়স : 76 লিঙ্গ : পুরুষ		
283	WB/11/070/081204	ফটো উপলব্ধ	284	NHW1236785	ফটো উপলব্ধ	285	WB/11/070/081498	ফটো উপলব্ধ
নাম : অঞ্জলী বিশ্বাস স্বামীর নাম: অজিত বিশ্বাস বাড়ির নং : n0148 বয়স : 66 লিঙ্গ : মহিলা			নাম : ডালিয়া বিশ্বাস স্বামীর নাম: অজিত বিশ্বাস বাড়ির নং : n0148 বয়স : 37 লিঙ্গ : মহিলা			নাম : জগদীশ বিশ্বাস পিতার নাম: গৌর বিশ্বাস বাড়ির নং : n0149 বয়স : 63 লিঙ্গ : পুরুষ		
286	WB/11/070/081170	ফটো উপলব্ধ	287	NHW1713361	ফটো উপলব্ধ	288	WB/11/070/081505	ফটো উপলব্ধ
নাম : প্রভারানী বিশ্বাস স্বামীর নাম: জগদীশ বিশ্বাস বাড়ির নং : n0149 বয়স : 58 লিঙ্গ : মহিলা			নাম : দীপঙ্কর বিশ্বাস পিতার নাম: জগদীশ বিশ্বাস বাড়ির নং : n0149 বয়স : 30 লিঙ্গ : পুরুষ			নাম : অশোক বিশ্বাস পিতার নাম: হরিবর বিশ্বাস বাড়ির নং : n0150 বয়স : 69 লিঙ্গ : পুরুষ		
289	WB/11/070/081119	ফটো উপলব্ধ	290	NHW1323138	ফটো উপলব্ধ	291	HQS2792828	ফটো উপলব্ধ
নাম : জ্যোৎস্না বিশ্বাস স্বামীর নাম: অশোক বিশ্বাস বাড়ির নং : n0150 বয়স : 59 লিঙ্গ : মহিলা			নাম : স্বরূপ বিশ্বাস পিতার নাম: অশোক বিশ্বাস বাড়ির নং : n0150 বয়স : 36 লিঙ্গ : পুরুষ			নাম : উন্নতি বিশ্বাস সরকার স্বামীর নাম: পবিত্র সরকার বাড়ির নং : n0044 বয়স : 36 লিঙ্গ : মহিলা		
292	XZF1627330	ফটো উপলব্ধ	293	NHW2428944	ফটো উপলব্ধ	294	NHW2201820	ফটো উপলব্ধ
নাম : মামনি বিশ্বাস হালদার স্বামীর নাম: হরিচাঁদ বিশ্বাস বাড়ির নং : n0183 বয়স : 35 লিঙ্গ : মহিলা			নাম : সুরোজ সিকদার পিতার নাম: জগন্নাথ সিকদার বাড়ির নং : N0061 বয়স : 24 লিঙ্গ : পুরুষ			নাম : জগন্নাথ সিকদার পিতার নাম: গয়ানাথ সিকদার বাড়ির নং : n0061 বয়স : 56 লিঙ্গ : পুরুষ		
295	GMV2036945	ফটো উপলব্ধ	296	NHW2201994	ফটো উপলব্ধ	297	WB/11/070/081085	ফটো উপলব্ধ
নাম : আহুদি শিকদার স্বামীর নাম: জগন্নাথ শিকদার বাড়ির নং : n0061 বয়স : 43 লিঙ্গ : মহিলা			নাম : আরোদী রানী বৈদ্য স্বামীর নাম: পরিষ্কিৎ বৈদ্য বাড়ির নং : n0061 বয়স : 61 লিঙ্গ : মহিলা			নাম : পরিষ্কিৎ বৈদ্য পিতার নাম: জ্ঞানেন্দ্র বৈদ্য বাড়ির নং : n0061 বয়স : 66 লিঙ্গ : পুরুষ		
298	NHW2028983	ফটো উপলব্ধ	299	GMV2279750	ফটো উপলব্ধ	300	WB/11/070/081054	ফটো উপলব্ধ
নাম : কার্তিক বৈদ্য পিতার নাম: পরীক্ষিৎ বৈদ্য বাড়ির নং : n0061 বয়স : 27 লিঙ্গ : পুরুষ			নাম : রেখা বৈরাগ্য স্বামীর নাম: মদন মোহন বৈরাগ্য বাড়ির নং : n0078 বয়স : 46 লিঙ্গ : মহিলা			নাম : মদনমোহন বৈরাগ্য পিতার নাম: জুরান চন্দ্র বৈরাগ্য বাড়ির নং : n0078 বয়স : 51 লিঙ্গ : পুরুষ		

301	WB/11/070/081181	নাম : অঞ্জলী বৈরাগ্য স্বামীর নাম: জুরান চন্দ্র বৈরাগ্য বাড়ির নং : n0078 বয়স : 76 লিঙ্গ : মহিলা	ফটো উপলব্ধ	302	GMV2279743	নাম : চাঁদবদন বৈরাগ্য পিতার নাম: জুরানচন্দ্র বৈরাগ্য বাড়ির নং : n0078 বয়স : 45 লিঙ্গ : পুরুষ	ফটো উপলব্ধ	303	XUW1910488	নাম : বুদ্দা ভক্ত সরকার স্বামীর নাম: বিমল সরকার বাড়ির নং : n0253 বয়স : 28 লিঙ্গ : মহিলা	ফটো উপলব্ধ
304	NHW2472389	নাম : দিপালী বিশ্বাস স্বামীর নাম: বিকাশ বিশ্বাস বাড়ির নং : এন0075 বয়স : 48 লিঙ্গ : মহিলা	ফটো উপলব্ধ	305	NHW1713072	নাম : মৌসুমী পাল মজুমদার স্বামীর নাম: প্রকাশ মজুমদার বাড়ির নং : n0011 বয়স : 43 লিঙ্গ : মহিলা	ফটো উপলব্ধ	306	NHW2428688	নাম : বিশোকা মজুমদার পিতার নাম: নারায়ণ মজুমদার বাড়ির নং : N0003 বয়স : 24 লিঙ্গ : মহিলা	ফটো উপলব্ধ
307	NHW2427847	নাম : রাখী মজুমদার (সরকার) স্বামীর নাম: হারন মজুমদার বাড়ির নং : n0074 বয়স : 30 লিঙ্গ : মহিলা	ফটো উপলব্ধ	308	GMV2471134	নাম : পবিত্র মজুমদার পিতার নাম: পরেশ মজুমদার বাড়ির নং : n0014 বয়স : 41 লিঙ্গ : পুরুষ	ফটো উপলব্ধ	309	NHW2054906	নাম : লক্ষী মজুমদার পিতার নাম: বাসুদেব মজুমদার বাড়ির নং : n0075 বয়স : 27 লিঙ্গ : মহিলা	ফটো উপলব্ধ
310	NHW2202281	নাম : সনকা মজুমদার স্বামীর নাম: বাসুদেব মজুমদার বাড়ির নং : n0075 বয়স : 51 লিঙ্গ : মহিলা	ফটো উপলব্ধ	311	WB/11/070/081022	নাম : বাসুদেব মজুমদার পিতার নাম: শুকচাঁদ মজুমদার বাড়ির নং : n0075 বয়স : 58 লিঙ্গ : পুরুষ	ফটো উপলব্ধ	312	GMV2471258	নাম : হারান মজুমদার পিতার নাম: শুকচাঁদ মজুমদার বাড়ির নং : n0074 বয়স : 44 লিঙ্গ : পুরুষ	ফটো উপলব্ধ
313	WB/11/070/081504	নাম : রানীবালা মজুমদার স্বামীর নাম: শুকচাঁদ মজুমদার বাড়ির নং : n0074 বয়স : 71 লিঙ্গ : মহিলা	ফটো উপলব্ধ	314	NHW1713031	নাম : প্রিয়াংকা প্রমানিক (মজুমদার) স্বামীর নাম: নীলকমল মজুমদার বাড়ির নং : n0015 বয়স : 32 লিঙ্গ : মহিলা	ফটো উপলব্ধ	315	GMV2036101	নাম : নীলকমল মজুমদার পিতার নাম: নিমচাঁদ মজুমদার বাড়ির নং : n0015 বয়স : 43 লিঙ্গ : পুরুষ	ফটো উপলব্ধ
316	WB/11/070/081189	নাম : মায়ারানী মজুমদার স্বামীর নাম: নিমচাঁদ মজুমদার বাড়ির নং : n0015 বয়স : 61 লিঙ্গ : মহিলা	ফটো উপলব্ধ	317	WB/11/070/081232	নাম : নিমচাঁদ মজুমদার পিতার নাম: কিরনচন্দ্র মজুমদার বাড়ির নং : n0015 বয়স : 71 লিঙ্গ : পুরুষ	ফটো উপলব্ধ	318	NHW1322874	নাম : প্রশান্ত মজুমদার পিতার নাম: পরেশ মজুমদার বাড়ির নং : n0014 বয়স : 35 লিঙ্গ : পুরুষ	ফটো উপলব্ধ
319	GMV2471126	নাম : তাপস মজুমদার পিতার নাম: পরেশ মজুমদার বাড়ির নং : n0014 বয়স : 38 লিঙ্গ : পুরুষ	ফটো উপলব্ধ	320	WB/11/070/081272	নাম : কমলা মজুমদার স্বামীর নাম: পরেশ মজুমদার বাড়ির নং : n0014 বয়স : 56 লিঙ্গ : মহিলা	ফটো উপলব্ধ	321	WB/11/070/081433	নাম : পরেশ মজুমদার পিতার নাম: কিরন মজুমদার বাড়ির নং : n0014 বয়স : 61 লিঙ্গ : পুরুষ	ফটো উপলব্ধ
322	NHW1713155	নাম : রুমি পাল মজুমদার স্বামীর নাম: পীযুষ মজুমদার বাড়ির নং : n0011 বয়স : 30 লিঙ্গ : মহিলা	ফটো উপলব্ধ	323	GMV2279776	নাম : পলাশ মজুমদার পিতার নাম: কিশোরী মোহন মজুমদার বাড়ির নং : n0011 বয়স : 40 লিঙ্গ : পুরুষ	ফটো উপলব্ধ	324	GMV2471316	নাম : পীযুষ মজুমদার পিতার নাম: কিশোরী মজুমদার বাড়ির নং : n0011 বয়স : 38 লিঙ্গ : পুরুষ	ফটো উপলব্ধ
325	GMV2279768	নাম : প্রকাশ মজুমদার পিতার নাম: কিশোরী মজুমদার বাড়ির নং : n0011 বয়স : 44 লিঙ্গ : পুরুষ	ফটো উপলব্ধ	326	GMV2036903	নাম : বাসনা মজুমদার স্বামীর নাম: বিকাশ মজুমদার বাড়ির নং : n0011 বয়স : 46 লিঙ্গ : মহিলা	ফটো উপলব্ধ	327	WB/11/070/081509	নাম : বিকাশ মজুমদার পিতার নাম: কিশোরী মজুমদার বাড়ির নং : n0011 বয়স : 53 লিঙ্গ : পুরুষ	ফটো উপলব্ধ
328	GMV2036085	নাম : হরি মজুমদার পিতার নাম: কাশীনাথ মজুমদার বাড়ির নং : n0002 বয়স : 44 লিঙ্গ : পুরুষ	ফটো উপলব্ধ	329	NHW1236769	নাম : নরোত্তম মজুমদার পিতার নাম: কাশীনাথ মজুমদার বাড়ির নং : n0002 বয়স : 37 লিঙ্গ : পুরুষ	ফটো উপলব্ধ	330	GMV2710432	নাম : উত্তম মজুমদার পিতার নাম: কাশীনাথ মজুমদার বাড়ির নং : n0002 বয়স : 39 লিঙ্গ : পুরুষ	ফটো উপলব্ধ

331	WB/11/070/081190	নাম : ফান্তালা মজুমদার স্বামীর নাম: কাশীনাথ মজুমদার বাড়ির নং : n0002 বয়স : 66 লিঙ্গ : মহিলা	ফটো উপলব্ধ	332	WB/11/070/081007	নাম : কাশীনাথ মজুমদার পিতার নাম: ফটিক মজুমদার বাড়ির নং : n0002 বয়স : 71 লিঙ্গ : পুরুষ	ফটো উপলব্ধ	333	WB/11/070/081094	নাম : কিশোরী মজুমদার পিতার নাম: কিরন মজুমদার বাড়ির নং : n0011 বয়স : 76 লিঙ্গ : পুরুষ	ফটো উপলব্ধ
334	NHW1322858	নাম : বর্না মজুমদার পিতার নাম: সুনীল মজুমদার বাড়ির নং : n0010 বয়স : 36 লিঙ্গ : মহিলা	ফটো উপলব্ধ	335	NHW1322841	নাম : কাজল মজুমদার পিতার নাম: সুনীল মজুমদার বাড়ির নং : n0010 বয়স : 38 লিঙ্গ : মহিলা	ফটো উপলব্ধ	336	NHW1236843	নাম : মমতা মজুমদার স্বামীর নাম: অমৃত মজুমদার বাড়ির নং : n0010 বয়স : 38 লিঙ্গ : মহিলা	ফটো উপলব্ধ
337	GMV2279792	নাম : অমৃত মজুমদার পিতার নাম: সুনীল মজুমদার বাড়ির নং : n0010 বয়স : 47 লিঙ্গ : পুরুষ	ফটো উপলব্ধ	338	WB/11/070/081192	নাম : অঞ্জলী মজুমদার স্বামীর নাম: সুনীল মজুমদার বাড়ির নং : n0010 বয়স : 66 লিঙ্গ : মহিলা	ফটো উপলব্ধ	339	NHW0225367	নাম : স্বপ্না মজুমদার (সরকার) স্বামীর নাম: বিষ্ণুপদ মজুমদার বাড়ির নং : n0005 বয়স : 36 লিঙ্গ : মহিলা	ফটো উপলব্ধ
340	GMV1739341	নাম : বিষ্ণুপদ মজুমদার পিতার নাম: মুকন্দলাল মজুমদার বাড়ির নং : n0005 বয়স : 47 লিঙ্গ : পুরুষ	ফটো উপলব্ধ	341	WB/11/070/081284	নাম : বাসন্তী মজুমদার স্বামীর নাম: মুকন্দ মজুমদার বাড়ির নং : n0005 বয়স : 71 লিঙ্গ : মহিলা	ফটো উপলব্ধ	342	GMV2226520	নাম : কম্পনা মজুমদার স্বামীর নাম: পরিমল মজুমদার বাড়ির নং : n0004 বয়স : 42 লিঙ্গ : মহিলা	ফটো উপলব্ধ
343	WB/11/070/081499	নাম : পরিমল মজুমদার পিতার নাম: শকটাদ মজুমদার বাড়ির নং : n0004 বয়স : 51 লিঙ্গ : পুরুষ	ফটো উপলব্ধ	344	NHW2784742	নাম : সুমন মজুমদার পিতার নাম: কাশীনাথ মজুমদার বাড়ির নং : এন0004 বয়স : 22 লিঙ্গ : পুরুষ	ফটো উপলব্ধ	345	GMV2226512	নাম : রীতা মজুমদার স্বামীর নাম: নারায়ণ মজুমদার বাড়ির নং : n0003 বয়স : 42 লিঙ্গ : মহিলা	ফটো উপলব্ধ
346	GMV2279784	নাম : নারায়ণ মজুমদার পিতার নাম: ফটিকচাঁদ মজুমদার বাড়ির নং : n0003 বয়স : 51 লিঙ্গ : পুরুষ	ফটো উপলব্ধ	347	GMV2280733	নাম : পৌতম মজুমদার পিতার নাম: কাশীনাথ মজুমদার বাড়ির নং : n0002 বয়স : 40 লিঙ্গ : পুরুষ	ফটো উপলব্ধ	348	NHW2148864	নাম : শুভদ্রী মজুমদার সরকার স্বামীর নাম: পলাশ মজুমদার বাড়ির নং : এন0011 বয়স : 31 লিঙ্গ : মহিলা	ফটো উপলব্ধ
349	NHW2148682	নাম : সম্পদ মজুমদার পিতার নাম: নারায়ণ মজুমদার বাড়ির নং : এন0003 বয়স : 27 লিঙ্গ : পুরুষ	ফটো উপলব্ধ	350	NHW2428647	নাম : দিপাবিতা মজুমদার পিতার নাম: বিকাশ মজুমদার বাড়ির নং : N0011 বয়স : 24 লিঙ্গ : মহিলা	ফটো উপলব্ধ	351	NHW2449866	নাম : শীলা মজুমদার স্বামীর নাম: পবিত্র মজুমদার বাড়ির নং : এন0014 বয়স : 39 লিঙ্গ : মহিলা	ফটো উপলব্ধ
352	NHW2148781	নাম : নারায়ন মন্ডল পিতার নাম: সুধীর মন্ডল বাড়ির নং : এন0056 বয়স : 27 লিঙ্গ : পুরুষ	ফটো উপলব্ধ	353	NHW2427748	নাম : সানি মন্ডল পিতার নাম: প্রফুল্ল মন্ডল বাড়ির নং : n0197 বয়স : 26 লিঙ্গ : পুরুষ	ফটো উপলব্ধ	354	NHW2429496	নাম : সুমন মন্ডল পিতার নাম: শিবেন্দু মণ্ডল বাড়ির নং : N0134 বয়স : 24 লিঙ্গ : পুরুষ	ফটো উপলব্ধ
355	NHW2148690	নাম : শুভজিৎ মন্ডল পিতার নাম: লক্ষ্মন মন্ডল বাড়ির নং : এন0073 বয়স : 25 লিঙ্গ : পুরুষ	ফটো উপলব্ধ	356	NHW2148831	নাম : মাস্পি মন্ডল রায় স্বামীর নাম: তপন মন্ডল বাড়ির নং : এন0040 বয়স : 28 লিঙ্গ : মহিলা	ফটো উপলব্ধ	357	NHW2148724	নাম : সরজিত মন্ডল পিতার নাম: সুশান্ত মন্ডল বাড়ির নং : এন0106 বয়স : 25 লিঙ্গ : পুরুষ	ফটো উপলব্ধ
358	NHW1323179	নাম : সুদীপ্ত মন্ডল পিতার নাম: আনন্দ মন্ডল বাড়ির নং : এন0065 বয়স : 38 লিঙ্গ : পুরুষ	ফটো উপলব্ধ	359	WB/11/070/081286	নাম : বিশ্বজিৎ মণ্ডল পিতার নাম: রাধানাথ মণ্ডল বাড়ির নং : এন0053 বয়স : 44 লিঙ্গ : পুরুষ	ফটো উপলব্ধ	360	NHW1896232	নাম : রিপন মণ্ডল পিতার নাম: খোকন মণ্ডল বাড়ির নং : এন0053 বয়স : 29 লিঙ্গ : মহিলা	ফটো উপলব্ধ



361	NHW1896026	ফটো উপলব্ধ	362	GMV2036135	ফটো উপলব্ধ	363	NHW1896133	ফটো উপলব্ধ
নাম : মনোরঞ্জন মণ্ডল পিতার নাম: দেবকুমার মণ্ডল বাড়ির নং : n0072 বয়স : 28 লিঙ্গ : পুরুষ			নাম : সুশান্ত মন্ডল পিতার নাম: অনিল মণ্ডল বাড়ির নং : n0018 বয়স : 42 লিঙ্গ : পুরুষ			নাম : প্রতিমা মণ্ডল স্বামীর নাম: প্রসেনজিৎ মণ্ডল বাড়ির নং : n0029 বয়স : 30 লিঙ্গ : মহিলা		
364	NHW1896067	ফটো উপলব্ধ	365	NHW1896075	ফটো উপলব্ধ	366	NHW1896083	ফটো উপলব্ধ
নাম : রিম্পা মণ্ডল পিতার নাম: প্রফুল্ল মণ্ডল বাড়ির নং : n0197 বয়স : 28 লিঙ্গ : মহিলা			নাম : জয়া বিশ্বাস মণ্ডল স্বামীর নাম: চিরঞ্জিৎ মণ্ডল বাড়ির নং : n0029 বয়স : 28 লিঙ্গ : মহিলা			নাম : মল্লিকা দাস বৈরাগ্য মালাকার স্বামীর নাম: অনিমেষ মালাকার বাড়ির নং : n0073 বয়স : 28 লিঙ্গ : মহিলা		
367	WB/11/070/081152	ফটো উপলব্ধ	368	GMV2471472	ফটো উপলব্ধ	369	NHW2811594	ফটো উপলব্ধ
নাম : বুনুবালা মণ্ডল স্বামীর নাম: মহেন্দ্র মণ্ডল বাড়ির নং : n0040 বয়স : 66 লিঙ্গ : মহিলা			নাম : চয়নিকা মণ্ডল স্বামীর নাম: অমৃতলাল মণ্ডল বাড়ির নং : n0040 বয়স : 40 লিঙ্গ : মহিলা			নাম : অমৃতলাল মণ্ডল পিতার নাম: কাশীনাথ মণ্ডল বাড়ির নং : n0040 বয়স : 49 লিঙ্গ : পুরুষ		
370	WB/11/070/081437	ফটো উপলব্ধ	371	WB/11/070/081171	ফটো উপলব্ধ	372	NHW1590082	ফটো উপলব্ধ
নাম : কাঞ্চন মণ্ডল স্বামীর নাম: কাশীনাথ মণ্ডল বাড়ির নং : n0040 বয়স : 71 লিঙ্গ : মহিলা			নাম : কাশীনাথ মণ্ডল পিতার নাম: মহেন্দ্রনাথ মণ্ডল বাড়ির নং : n0040 বয়স : 83 লিঙ্গ : পুরুষ			নাম : চিরঞ্জিৎ মন্ডল পিতার নাম: সত্যরঞ্জন মন্ডল বাড়ির নং : n0029 বয়স : 31 লিঙ্গ : পুরুষ		
373	NHW0226282	ফটো উপলব্ধ	374	GMV2710374	ফটো উপলব্ধ	375	NHW2028991	ফটো উপলব্ধ
নাম : প্রসেনজিৎ মন্ডল পিতার নাম: সত্যরঞ্জন মন্ডল বাড়ির নং : n0029 বয়স : 37 লিঙ্গ : পুরুষ			নাম : সঞ্জিৎ মণ্ডল পিতার নাম: সত্যরঞ্জন মণ্ডল বাড়ির নং : n0029 বয়স : 38 লিঙ্গ : পুরুষ			নাম : সুভঙ্কর মন্ডল পিতার নাম: পরিমল মন্ডল বাড়ির নং : n0096 বয়স : 27 লিঙ্গ : পুরুষ		
376	NHW1590173	ফটো উপলব্ধ	377	NHW1969252	ফটো উপলব্ধ	378	NHW1713353	ফটো উপলব্ধ
নাম : মেরিনা মন্ডল স্বামীর নাম: নজরুল মন্ডল বাড়ির নং : n0162 বয়স : 35 লিঙ্গ : মহিলা			নাম : রাজু মণ্ডল পিতার নাম: অশোক মণ্ডল বাড়ির নং : n0073 বয়স : 29 লিঙ্গ : পুরুষ			নাম : রাহুল মণ্ডল পিতার নাম: হাসেম মণ্ডল বাড়ির নং : n0165 বয়স : 30 লিঙ্গ : পুরুষ		
379	NHW1977610	ফটো উপলব্ধ	380	WB/11/070/081521	ফটো উপলব্ধ	381	NHW1790229	ফটো উপলব্ধ
নাম : জিয়ারুল মণ্ডল পিতার নাম: হাসেম মণ্ডল বাড়ির নং : n0218 বয়স : 28 লিঙ্গ : পুরুষ			নাম : জমিরদ্দিন মণ্ডল পিতার নাম: অনুকুল মণ্ডল বাড়ির নং : n0160 বয়স : 58 লিঙ্গ : পুরুষ			নাম : কালাচাঁদ মণ্ডল পিতার নাম: অনুকুল মণ্ডল বাড়ির নং : n0160 বয়স : 42 লিঙ্গ : পুরুষ		
382	GMV2279818	ফটো উপলব্ধ	383	NHW1323187	ফটো উপলব্ধ	384	GMV2600302	ফটো উপলব্ধ
নাম : কমলা মণ্ডল স্বামীর নাম: জমির মণ্ডল বাড়ির নং : n0160 বয়স : 55 লিঙ্গ : মহিলা			নাম : মাঝিয়া বিবি স্বামীর নাম: আনারুল মন্ডল বাড়ির নং : n0160 বয়স : 38 লিঙ্গ : মহিলা			নাম : আনারুল মন্ডল পিতার নাম: অনুকুল মন্ডল বাড়ির নং : n0160 বয়স : 38 লিঙ্গ : পুরুষ		
385	NHW1713320	ফটো উপলব্ধ	386	WB/11/070/081361	ফটো উপলব্ধ	387	NHW2202240	ফটো উপলব্ধ
নাম : ভাস্কর মণ্ডল পিতার নাম: ভরত মণ্ডল বাড়ির নং : n0160 বয়স : 30 লিঙ্গ : পুরুষ			নাম : সমেজান মণ্ডল স্বামীর নাম: কালু মণ্ডল বাড়ির নং : n0162 বয়স : 80 লিঙ্গ : মহিলা			নাম : নজরুল মন্ডল পিতার নাম: কালু মন্ডল বাড়ির নং : n0162 বয়স : 51 লিঙ্গ : পুরুষ		
388	WB/11/070/081506	ফটো উপলব্ধ	389	WB/11/070/081230	ফটো উপলব্ধ	390	NHW1790237	ফটো উপলব্ধ
নাম : কাসেম মণ্ডল পিতার নাম: কালু মণ্ডল বাড়ির নং : n0164 বয়স : 61 লিঙ্গ : পুরুষ			নাম : মমতা মণ্ডল স্বামীর নাম: কাসেম মণ্ডল বাড়ির নং : n0164 বয়স : 55 লিঙ্গ : মহিলা			নাম : মহাসেন মণ্ডল পিতার নাম: কাসেম মণ্ডল বাড়ির নং : n0164 বয়স : 30 লিঙ্গ : পুরুষ		

391 নাম : লালু মন্ডল পিতার নাম: কাশেম মন্ডল বাড়ির নং : n0164 বয়স : 32 লিঙ্গ : পুরুষ	NHW1498138 ফটো উপলব্ধ	392 নাম : রূপালী মণ্ডল (খাতুন) স্বামীর নাম: লালু মণ্ডল বাড়ির নং : n0164 বয়স : 30 লিঙ্গ : মহিলা	NHW1790203 ফটো উপলব্ধ	393 নাম : হাসেম মণ্ডল পিতার নাম: কালু মণ্ডল বাড়ির নং : n0165 বয়স : 58 লিঙ্গ : পুরুষ	GMY2279875 ফটো উপলব্ধ
394 নাম : জাহেদা মণ্ডল স্বামীর নাম: হাসেম মণ্ডল বাড়ির নং : n0165 বয়স : 52 লিঙ্গ : মহিলা	WB/11/070/081231 ফটো উপলব্ধ	395 নাম : উর্মিলা মণ্ডল স্বামীর নাম: বাসুদেব মণ্ডল বাড়ির নং : n0189 বয়স : 53 লিঙ্গ : মহিলা	WB/11/070/078417 ফটো উপলব্ধ	396 নাম : প্রদীপ মণ্ডল পিতার নাম: মাখন মণ্ডল বাড়ির নং : n0192 বয়স : 36 লিঙ্গ : পুরুষ	NHW1424662 ফটো উপলব্ধ
397 নাম : লক্ষ্মী মণ্ডল স্বামীর নাম: দিলীপ মণ্ডল বাড়ির নং : n0196 বয়স : 41 লিঙ্গ : মহিলা	GMY2333466 ফটো উপলব্ধ	398 নাম : প্রফুল্ল মণ্ডল পিতার নাম: হরবিলাস মন্ডল বাড়ির নং : n0197 বয়স : 56 লিঙ্গ : পুরুষ	GMY2292530 ফটো উপলব্ধ	399 নাম : অবলা মণ্ডল স্বামীর নাম: হরবিলাস মণ্ডল বাড়ির নং : n0198 বয়স : 81 লিঙ্গ : মহিলা	WB/11/070/120091 ফটো উপলব্ধ
400 নাম : বাসন্তী মণ্ডল স্বামীর নাম: প্রফুল্ল মণ্ডল বাড়ির নং : n0205 বয়স : 51 লিঙ্গ : মহিলা	NHW2201788 ফটো উপলব্ধ	401 নাম : অজিত মণ্ডল পিতার নাম: জুড়ান মণ্ডল বাড়ির নং : n0207 বয়স : 37 লিঙ্গ : পুরুষ	NHW1425339 ফটো উপলব্ধ	402 নাম : গৌরাজ মণ্ডল পিতার নাম: যতীন্দ্রনাথ মণ্ডল বাড়ির নং : n0073 বয়স : 53 লিঙ্গ : পুরুষ	WB/11/070/081148 ফটো উপলব্ধ
403 নাম : সুপ্রিয়া মণ্ডল স্বামীর নাম: সুকুমার মণ্ডল বাড়ির নং : n0073 বয়স : 51 লিঙ্গ : মহিলা	WB/11/070/081131 ফটো উপলব্ধ	404 নাম : বীনারানী মণ্ডল স্বামীর নাম: সত্যরঞ্জন মণ্ডল বাড়ির নং : n0029 বয়স : 53 লিঙ্গ : মহিলা	WB/11/070/081313 ফটো উপলব্ধ	405 নাম : সত্যরঞ্জন মণ্ডল পিতার নাম: সুরেন্দ্র মণ্ডল বাড়ির নং : n0029 বয়স : 59 লিঙ্গ : পুরুষ	WB/11/070/081011 ফটো উপলব্ধ
406 নাম : রেখা মণ্ডল স্বামীর নাম: পরিতোষ মণ্ডল বাড়ির নং : n0019 বয়স : 45 লিঙ্গ : মহিলা	GMY2279941 ফটো উপলব্ধ	407 নাম : পরিতোষ মণ্ডল পিতার নাম: মুকুন্দলাল মণ্ডল বাড়ির নং : n0019 বয়স : 51 লিঙ্গ : পুরুষ	WB/11/070/081447 ফটো উপলব্ধ	408 নাম : সীমা মন্ডল স্বামীর নাম: সুকুমার মন্ডল বাড়ির নং : n0018 বয়স : 39 লিঙ্গ : মহিলা	NHW0455527 ফটো উপলব্ধ
409 নাম : অমর মন্ডল পিতার নাম: অনিল মন্ডল বাড়ির নং : n0018 বয়স : 39 লিঙ্গ : পুরুষ	GMY2600161 ফটো উপলব্ধ	410 নাম : সফিউল মন্ডল পিতার নাম: কালু মন্ডল বাড়ির নং : n0018 বয়স : 42 লিঙ্গ : পুরুষ	NHW1322882 ফটো উপলব্ধ	411 নাম : সমর মণ্ডল পিতার নাম: অনিল মণ্ডল বাড়ির নং : n0018 বয়স : 39 লিঙ্গ : পুরুষ	GMY2561082 ফটো উপলব্ধ
412 নাম : পার্বতী মণ্ডল স্বামীর নাম: অনিল মন্ডল বাড়ির নং : n0018 বয়স : 68 লিঙ্গ : মহিলা	NHW2558674 ফটো উপলব্ধ	413 নাম : সমীরন মন্ডল পিতার নাম: সুশান্ত মন্ডল বাড়ির নং : এন0018 বয়স : 20 লিঙ্গ : পুরুষ	NHW2756039 ফটো উপলব্ধ	414 নাম : কার্তিক মন্ডল পিতার নাম: স্বপন মন্ডল বাড়ির নং : n0013 বয়স : 35 লিঙ্গ : পুরুষ	NHW1322866 ফটো উপলব্ধ
415 নাম : নয়নতারা মণ্ডল স্বামীর নাম: স্বপন মণ্ডল বাড়ির নং : n0013 বয়স : 58 লিঙ্গ : মহিলা	WB/11/070/081143 ফটো উপলব্ধ	416 নাম : স্বপন মণ্ডল পিতার নাম: সর্বেশ্বর মণ্ডল বাড়ির নং : n0013 বয়স : 71 লিঙ্গ : পুরুষ	WB/11/070/081519 ফটো উপলব্ধ	417 নাম : আনন্দ মণ্ডল পিতার নাম: জীবন কৃষ্ণ মন্ডল বাড়ির নং : n0009 বয়স : 51 লিঙ্গ : পুরুষ	NHW2557700 ফটো উপলব্ধ
418 নাম : জ্যোৎস্না মণ্ডল স্বামীর নাম: যোগেন মণ্ডল বাড়ির নং : n0009 বয়স : 43 লিঙ্গ : মহিলা	GMY2471480 ফটো উপলব্ধ	419 নাম : যোগেন মণ্ডল পিতার নাম: জীবন মণ্ডল বাড়ির নং : n0009 বয়স : 56 লিঙ্গ : পুরুষ	NHW2789402 ফটো উপলব্ধ	420 নাম : মালতী মন্ডল (মুধা) স্বামীর নাম: বিপ্লব মন্ডল বাড়ির নং : n0055 বয়স : 35 লিঙ্গ : মহিলা	NHW1322973 ফটো উপলব্ধ



421 নাম : সুধীর মণ্ডল পিতার নাম: হরমোহন মণ্ডল বাড়ির নং : n0056 বয়স : 64 লিঙ্গ : পুরুষ	WB/11/070/081218	ফটো উপলব্ধ	422 নাম : সবিতারানী মণ্ডল স্বামীর নাম: সুধীর মণ্ডল বাড়ির নং : n0056 বয়স : 56 লিঙ্গ : মহিলা	WB/11/070/081103	ফটো উপলব্ধ	423 নাম : সন্ধ্যা মণ্ডল স্বামীর নাম: মাখন মণ্ডল বাড়ির নং : n0062 বয়স : 76 লিঙ্গ : মহিলা	WB/11/070/081225	ফটো উপলব্ধ
424 নাম : উদ্ধব মণ্ডল পিতার নাম: মাখন মণ্ডল বাড়ির নং : n0062 বয়স : 52 লিঙ্গ : পুরুষ	WB/11/070/081242	ফটো উপলব্ধ	425 নাম : ববিতা মন্ডল স্বামীর নাম: উদ্ধব মন্ডল বাড়ির নং : n0062 বয়স : 36 লিঙ্গ : মহিলা	NHW1322981	ফটো উপলব্ধ	426 নাম : মনীন্দ্র মণ্ডল পিতার নাম: মধু মণ্ডল বাড়ির নং : n0063 বয়স : 61 লিঙ্গ : পুরুষ	WB/11/070/081475	ফটো উপলব্ধ
427 নাম : ছানুয়ারা খাতুন মণ্ডল পিতার নাম: আওলাদ মণ্ডল বাড়ির নং : n0269 বয়স : 39 লিঙ্গ : মহিলা	NHW0406983	ফটো উপলব্ধ	428 নাম : অনিতা মন্ডল স্বামীর নাম: আনন্দ কুমার মন্ডল বাড়ির নং : n0156 বয়স : 42 লিঙ্গ : মহিলা	FJN1924950	ফটো উপলব্ধ	429 নাম : ফুলমালা মণ্ডল স্বামীর নাম: নরেন্দ্র মণ্ডল বাড়ির নং : n0095 বয়স : 76 লিঙ্গ : মহিলা	GMV2279867	ফটো উপলব্ধ
430 নাম : প্রদীপকুমার মণ্ডল পিতার নাম: নরেন্দ্র নাথ মণ্ডল বাড়ির নং : n0095 বয়স : 55 লিঙ্গ : পুরুষ	WB/11/070/081074	ফটো উপলব্ধ	431 নাম : অসীম মন্ডল পিতার নাম: সুনীল মন্ডল বাড়ির নং : এন0105 বয়স : 25 লিঙ্গ : পুরুষ	NHW2148666	ফটো উপলব্ধ	432 নাম : সুব্রত বিশ্বাস পিতার নাম: সুভাষ বিশ্বাস বাড়ির নং : n0073 বয়স : 35 লিঙ্গ : পুরুষ	NHW0225516	ফটো উপলব্ধ
433 নাম : চারুবালা মণ্ডল স্বামীর নাম: গোপেশ্বর মণ্ডল বাড়ির নং : n0072 বয়স : 89 লিঙ্গ : মহিলা	WB/11/070/081348	ফটো উপলব্ধ	434 নাম : দেবকুমার মণ্ডল পিতার নাম: গোপেশ্বর মণ্ডল বাড়ির নং : n0072 বয়স : 68 লিঙ্গ : পুরুষ	NHW2201887	ফটো উপলব্ধ	435 নাম : জ্যোৎস্না মণ্ডল স্বামীর নাম: দেবকুমার মণ্ডল বাড়ির নং : n0072 বয়স : 63 লিঙ্গ : মহিলা	WB/11/070/081135	ফটো উপলব্ধ
436 নাম : সপ্না মণ্ডল স্বামীর নাম: অশোক মণ্ডল বাড়ির নং : n0072 বয়স : 50 লিঙ্গ : মহিলা	WB/11/070/081133	ফটো উপলব্ধ	437 নাম : সুকুমার মণ্ডল পিতার নাম: যতীন্দ্রনাথ মণ্ডল বাড়ির নং : n0073 বয়স : 63 লিঙ্গ : পুরুষ	WB/11/070/081093	ফটো উপলব্ধ	438 নাম : লক্ষন মণ্ডল পিতার নাম: যতীন্দ্রনাথ মণ্ডল বাড়ির নং : n0073 বয়স : 58 লিঙ্গ : পুরুষ	WB/11/070/081099	ফটো উপলব্ধ
439 নাম : পার্বতী মণ্ডল স্বামীর নাম: লক্ষন মণ্ডল বাড়ির নং : n0073 বয়স : 50 লিঙ্গ : মহিলা	WB/11/070/081147	ফটো উপলব্ধ	440 নাম : অনিমেষ মালাকার পিতার নাম: বিমল চন্দ্র মালাকার বাড়ির নং : n0073 বয়স : 38 লিঙ্গ : পুরুষ	GMV2710366	ফটো উপলব্ধ	441 নাম : নিত্যানন্দ মণ্ডল পিতার নাম: মোহন মণ্ডল বাড়ির নং : n0134 বয়স : 95 লিঙ্গ : পুরুষ	GMV2279925	ফটো উপলব্ধ
442 নাম : শিবেন্দ্র মণ্ডল পিতার নাম: নিত্যানন্দ মণ্ডল বাড়ির নং : n0134 বয়স : 63 লিঙ্গ : পুরুষ	WB/11/070/081196	ফটো উপলব্ধ	443 নাম : মঞ্জু মণ্ডল স্বামীর নাম: শিবেন্দ্র মণ্ডল বাড়ির নং : n0134 বয়স : 56 লিঙ্গ : মহিলা	WB/11/070/081268	ফটো উপলব্ধ	444 নাম : শংকর মণ্ডল পিতার নাম: নিত্যানন্দ মণ্ডল বাড়ির নং : n0134 বয়স : 59 লিঙ্গ : পুরুষ	WB/11/070/081317	ফটো উপলব্ধ
445 নাম : সবিতা মন্ডল স্বামীর নাম: শংকর মন্ডল বাড়ির নং : n0134 বয়স : 55 লিঙ্গ : মহিলা	NHW2606648	ফটো উপলব্ধ	446 নাম : দীপঙ্কর মণ্ডল পিতার নাম: নিত্যানন্দ মণ্ডল বাড়ির নং : n0134 বয়স : 52 লিঙ্গ : পুরুষ	GMV2279933	ফটো উপলব্ধ	447 নাম : সুমিত মন্ডল পিতার নাম: শংকর মন্ডল বাড়ির নং : n0134 বয়স : 35 লিঙ্গ : পুরুষ	NHW1498146	ফটো উপলব্ধ
448 নাম : সঙ্গীতা মন্ডল পিতার নাম: শংকর মন্ডল বাড়ির নং : n0134 বয়স : 35 লিঙ্গ : মহিলা	NHW1498062	ফটো উপলব্ধ	449 নাম : দিলীপ মণ্ডল পিতার নাম: নরেন্দ্র নাথ মণ্ডল বাড়ির নং : n0095 বয়স : 52 লিঙ্গ : পুরুষ	WB/11/070/081079	ফটো উপলব্ধ	450 নাম : বেদনা মন্ডল সরকার স্বামীর নাম: প্রদীপ কুমার মণ্ডল বাড়ির নং : n0095 বয়স : 39 লিঙ্গ : মহিলা	GMV2710382	ফটো উপলব্ধ

451 নাম : সুরজ মন্ডল পিতার নাম: প্রদীপ মন্ডল বাড়ির নং : এন0095 বয়স : 21 লিঙ্গ : পুরুষ	NHW2741049 ফটো উপলব্ধ	452 নাম : পরিমল মণ্ডল পিতার নাম: কালাচাঁদ মণ্ডল বাড়ির নং : n0096 বয়স : 76 লিঙ্গ : পুরুষ	WB/11/070/081478 ফটো উপলব্ধ	453 নাম : অপর্ণা মণ্ডল স্বামীর নাম: পরিমল মণ্ডল বাড়ির নং : n0096 বয়স : 61 লিঙ্গ : মহিলা	WB/11/070/081296 ফটো উপলব্ধ
454 নাম : আনন্দ মণ্ডল পিতার নাম: ক্ষেত্রমোহন মণ্ডল বাড়ির নং : n0104 বয়স : 53 লিঙ্গ : পুরুষ	WB/11/070/081354 ফটো উপলব্ধ	455 নাম : লক্ষণচন্দ্র মন্ডল পিতার নাম: ক্ষেত্রমোহন মন্ডল বাড়ির নং : n0104 বয়স : 46 লিঙ্গ : পুরুষ	GMV1740356 ফটো উপলব্ধ	456 নাম : সুনীল মন্ডল পিতার নাম: অশ্বিনী মন্ডল বাড়ির নং : n0105 বয়স : 47 লিঙ্গ : পুরুষ	GMV2279826 ফটো উপলব্ধ
457 নাম : টিংকু মণ্ডল স্বামীর নাম: সুনীল মণ্ডল বাড়ির নং : n0105 বয়স : 47 লিঙ্গ : মহিলা	GMV2036176 ফটো উপলব্ধ	458 নাম : সঞ্জয় বিশ্বাস পিতার নাম: কালীপদ বিশ্বাস বাড়ির নং : n0105 বয়স : 29 লিঙ্গ : পুরুষ	NHW1817352 ফটো উপলব্ধ	459 নাম : অনিলকুমার মণ্ডল পিতার নাম: অশ্বিনী মণ্ডল বাড়ির নং : n0106 বয়স : 61 লিঙ্গ : পুরুষ	WB/11/070/081468 ফটো উপলব্ধ
460 নাম : সুশান্তকুমার মণ্ডল পিতার নাম: অশ্বিনী মণ্ডল বাড়ির নং : n0106 বয়স : 53 লিঙ্গ : পুরুষ	WB/11/070/081454 ফটো উপলব্ধ	461 নাম : ময়নারানী মণ্ডল স্বামীর নাম: অনিল মণ্ডল বাড়ির নং : n0106 বয়স : 55 লিঙ্গ : মহিলা	WB/11/070/081051 ফটো উপলব্ধ	462 নাম : অনিমেষ মণ্ডল পিতার নাম: অনিল মণ্ডল বাড়ির নং : n0106 বয়স : 30 লিঙ্গ : পুরুষ	NHW1713254 ফটো উপলব্ধ
463 নাম : রেখা মন্ডল স্বামীর নাম: সুশান্ত মন্ডল বাড়ির নং : n0106 বয়স : 42 লিঙ্গ : মহিলা	GMV2226488 ফটো উপলব্ধ	464 নাম : বিপ্লব মন্ডল পিতার নাম: শ্রীদাম মন্ডল বাড়ির নং : n0055 বয়স : 39 লিঙ্গ : পুরুষ	NHW1236777 ফটো উপলব্ধ	465 নাম : দিপালী মণ্ডল স্বামীর নাম: শ্রীদাম মণ্ডল বাড়ির নং : n0055 বয়স : 61 লিঙ্গ : মহিলা	WB/11/070/081102 ফটো উপলব্ধ
466 নাম : শ্রীদাম মণ্ডল পিতার নাম: হরমোহন মণ্ডল বাড়ির নং : n0055 বয়স : 66 লিঙ্গ : পুরুষ	WB/11/070/081046 ফটো উপলব্ধ	467 নাম : তাপস মণ্ডল পিতার নাম: হরিপদ মণ্ডল বাড়ির নং : n0054 বয়স : 30 লিঙ্গ : পুরুষ	NHW1713296 ফটো উপলব্ধ	468 নাম : বন্দনা মণ্ডল স্বামীর নাম: লক্ষন চন্দ্র মণ্ডল বাড়ির নং : n0104 বয়স : 37 লিঙ্গ : মহিলা	NHW2110914 ফটো উপলব্ধ
469 নাম : অরুণ মন্ডল পিতার নাম: কাশিনাথ মন্ডল বাড়ির নং : n0040 বয়স : 41 লিঙ্গ : পুরুষ	GMV2279883 ফটো উপলব্ধ	470 নাম : বেদানা মন্ডল(সরকার) স্বামীর নাম: অরুণ মন্ডল বাড়ির নং : n0040 বয়স : 39 লিঙ্গ : মহিলা	NHW0225722 ফটো উপলব্ধ	471 নাম : তপন মন্ডল মায়ের নাম: কুনবালা মন্ডল বাড়ির নং : n0040 বয়স : 41 লিঙ্গ : পুরুষ	GMV2279891 ফটো উপলব্ধ
472 নাম : অজিত মন্ডল পিতার নাম: সুধীর মন্ডল বাড়ির নং : N0056 বয়স : 24 লিঙ্গ : পুরুষ	NHW2427656 ফটো উপলব্ধ	473 নাম : বিধীকা মন্ডল পিতার নাম: সুধীর মণ্ডল বাড়ির নং : n0056 বয়স : 30 লিঙ্গ : মহিলা	NHW2428381 ফটো উপলব্ধ	474 নাম : ইমন মন্ডল পিতার নাম: খোকন মন্ডল বাড়ির নং : n0053 বয়স : 32 লিঙ্গ : পুরুষ	NHW1590066 ফটো উপলব্ধ
475 নাম : রনোজিৎ মন্ডল পিতার নাম: লক্ষণ মন্ডল বাড়ির নং : এন0073 বয়স : 20 লিঙ্গ : পুরুষ	NHW2749398 ফটো উপলব্ধ	476 নাম : গুরুপদ মন্ডল পিতার নাম: রাধানাথ মন্ডল বাড়ির নং : n0053 বয়স : 53 লিঙ্গ : পুরুষ	GMV2279990 ফটো উপলব্ধ	477 নাম : সীমা মণ্ডল (মুন্সী) স্বামীর নাম: বিশ্বজিৎ মণ্ডল বাড়ির নং : n0053 বয়স : 31 লিঙ্গ : মহিলা	NHW1713080 ফটো উপলব্ধ
478 নাম : প্রার্থনা মন্ডল স্বামীর নাম: গুরুপদ মন্ডল বাড়ির নং : n0053 বয়স : 45 লিঙ্গ : মহিলা	GMV2600179 ফটো উপলব্ধ	479 নাম : লক্ষন মন্ডল পিতার নাম: খোকন মন্ডল বাড়ির নং : n0053 বয়স : 34 লিঙ্গ : পুরুষ	NHW1322965 ফটো উপলব্ধ	480 নাম : আশুতোষ মন্ডল পিতার নাম: আনন্দ মন্ডল বাড়ির নং : N0104 বয়স : 24 লিঙ্গ : পুরুষ	NHW2428977 ফটো উপলব্ধ



481 নাম : চায়না মন্ডল স্বামীর নাম: প্রদীপ মন্ডল বাড়ির নং : এন0192 বয়স : 22 লিঙ্গ : মহিলা	NHW2587996 ফটো উপলব্ধ	482 নাম : মনখুশি মন্ডল স্বামীর নাম: হরিপদ মণ্ডল বাড়ির নং : n0054 বয়স : 56 লিঙ্গ : মহিলা	NHW2449536 ফটো উপলব্ধ	483 নাম : খোকন মণ্ডল পিতার নাম: রাধানাথ মণ্ডল বাড়ির নং : n0053 বয়স : 66 লিঙ্গ : পুরুষ	GMY2036341 ফটো উপলব্ধ
484 নাম : নন্দিতা মন্ডল পিতার নাম: গুরুপদ মন্ডল বাড়ির নং : এন0053 বয়স : 20 লিঙ্গ : মহিলা	NHW2779460 ফটো উপলব্ধ	485 নাম : সংগীতা মুখা স্বামীর নাম: রাকেশ মুখা বাড়ির নং : মোক্তারপুর বয়স : 24 লিঙ্গ : মহিলা	NHW2587848 ফটো উপলব্ধ	486 নাম : ময়না মুখা স্বামীর নাম: মেঘলাল মুখা বাড়ির নং : n0065 বয়স : 59 লিঙ্গ : মহিলা	WB/11/070/081459 ফটো উপলব্ধ
487 নাম : নবদীপ মুখা মায়ের নাম: ময়না মুখা বাড়ির নং : n0065 বয়স : 34 লিঙ্গ : পুরুষ	NHW1498120 ফটো উপলব্ধ	488 নাম : দুর্গা মুখা স্বামীর নাম: রমেন মুখা বাড়ির নং : n0174 বয়স : 63 লিঙ্গ : মহিলা	WB/12/078/303709 ফটো উপলব্ধ	489 নাম : রাকেশ মুখা পিতার নাম: রমেন মুখা বাড়ির নং : n0174 বয়স : 31 লিঙ্গ : পুরুষ	NHW1589977 ফটো উপলব্ধ
490 নাম : সুভেন্দু মন্ডল পিতার নাম: ভরত মন্ডল বাড়ির নং : n0182 বয়স : 31 লিঙ্গ : পুরুষ	NHW1589852 ফটো উপলব্ধ	491 নাম : সুশান্ত মন্ডল পিতার নাম: যতীন মন্ডল বাড়ির নং : n0183 বয়স : 41 লিঙ্গ : পুরুষ	GMY2600138 ফটো উপলব্ধ	492 নাম : লক্ষী মন্ডল স্বামীর নাম: সুশান্ত মন্ডল বাড়ির নং : n0183 বয়স : 35 লিঙ্গ : মহিলা	NHW1236744 ফটো উপলব্ধ
493 নাম : ছয়ফদিন মন্ডল পিতার নাম: কালু মন্ডল বাড়ির নং : n0163 বয়স : 57 লিঙ্গ : পুরুষ	NHW2202265 ফটো উপলব্ধ	494 নাম : শকুন্তলা মন্ডল স্বামীর নাম: নীহার মন্ডল বাড়ির নং : n0221 বয়স : 37 লিঙ্গ : মহিলা	NHW0485854 ফটো উপলব্ধ	495 নাম : শোভা মণ্ডল স্বামীর নাম: কুমোদ মণ্ডল বাড়ির নং : n0109 বয়স : 51 লিঙ্গ : মহিলা	WB/11/070/081201 ফটো উপলব্ধ
496 নাম : বাপন বালা পিতার নাম: সুভাষ বালা বাড়ির নং : n0109 বয়স : 29 লিঙ্গ : পুরুষ	NHW1817311 ফটো উপলব্ধ	497 নাম : সরস্বতী বালা স্বামীর নাম: সুভাষ বালা বাড়ির নং : n0109 বয়স : 51 লিঙ্গ : মহিলা	WB/11/070/081245 ফটো উপলব্ধ	498 নাম : কাতীক বালা পিতার নাম: উপেন্দ্র নাথ বালা বাড়ির নং : n0109 বয়স : 52 লিঙ্গ : পুরুষ	NHW2202000 ফটো উপলব্ধ
499 নাম : অমলা বালা স্বামীর নাম: সেন্দু বালা বাড়ির নং : n0109 বয়স : 49 লিঙ্গ : মহিলা	WB/11/070/081246 ফটো উপলব্ধ	500 নাম : সাগর মন্ডল পিতার নাম: সুশান্ত মন্ডল বাড়ির নং : এন0183 বয়স : 22 লিঙ্গ : পুরুষ	NHW2587889 ফটো উপলব্ধ	501 নাম : ভরত মন্ডল পিতার নাম: ঠাকুরদাস মন্ডল বাড়ির নং : এন0182 বয়স : 66 লিঙ্গ : পুরুষ	GMY2280477 ফটো উপলব্ধ
502 নাম : সুবোধ মন্ডল পিতার নাম: মনমোহন মন্ডল বাড়ির নং : n0027 বয়স : 39 লিঙ্গ : পুরুষ	NHW2055093 ফটো উপলব্ধ	503 নাম : পাঞ্জু মন্ডল পিতার নাম: ভরত চন্দ্র মন্ডল বাড়ির নং : n0182 বয়স : 27 লিঙ্গ : পুরুষ	NHW2029130 ফটো উপলব্ধ	504 নাম : আল্লাদী মন্ডল স্বামীর নাম: কমল মন্ডল বাড়ির নং : n0041 বয়স : 81 লিঙ্গ : মহিলা	NHW2201895 ফটো উপলব্ধ
505 নাম : সুকুমার মণ্ডল পিতার নাম: কমলচন্দ্র মণ্ডল বাড়ির নং : n0041 বয়স : 53 লিঙ্গ : পুরুষ	WB/11/070/081197 ফটো উপলব্ধ	506 নাম : কার্তিক মণ্ডল পিতার নাম: সুকুমার মণ্ডল বাড়ির নং : n0041 বয়স : 31 লিঙ্গ : পুরুষ	NHW1713346 ফটো উপলব্ধ	507 নাম : সুনীল মন্ডল মায়ের নাম: আহাদী মন্ডল বাড়ির নং : n0041 বয়স : 44 লিঙ্গ : পুরুষ	GMY2226561 ফটো উপলব্ধ
508 নাম : তিথি মন্ডল পিতার নাম: কুমোদ মন্ডল বাড়ির নং : এন0109 বয়স : 23 লিঙ্গ : মহিলা	NHW2449601 ফটো উপলব্ধ	509 নাম : বিভা মন্ডল স্বামীর নাম: ভরত মন্ডল বাড়ির নং : এন0182 বয়স : 64 লিঙ্গ : মহিলা	GMY2280493 ফটো উপলব্ধ	510 নাম : কুমোদ মন্ডল পিতার নাম: মনমোহন মন্ডল বাড়ির নং : এন0109 বয়স : 62 লিঙ্গ : পুরুষ	NHW2173508 ফটো উপলব্ধ

Deleted After
Authentication by
Judicial Officers



511 নাম : তনায় মন্ডল পিতার নাম: হরিপদ মণ্ডল বাড়ির নং : n0054 বয়স : 28 লিঙ্গ : পুরুষ	NHW2110930 ফটো উপলব্ধ	512 নাম : প্রমিলা মন্ডল স্বামীর নাম: সুনীল মন্ডল বাড়ির নং : n0185 বয়স : 43 লিঙ্গ : মহিলা	GMY2280436 ফটো উপলব্ধ	513 নাম : রুপালী মন্ডল পিতার নাম: বাসুদেব মন্ডল বাড়ির নং : n0190 বয়স : 40 লিঙ্গ : পুরুষ	NHW0220715 ফটো উপলব্ধ
514 নাম : পিকলু মন্ডল পিতার নাম: কুমোদ মন্ডল বাড়ির নং : এন0109 বয়স : 25 লিঙ্গ : পুরুষ	NHW2148765 ফটো উপলব্ধ	515 নাম : সুস্মিতা মন্ডল পিতার নাম: আনন্দ মন্ডল বাড়ির নং : n0104 বয়স : 27 লিঙ্গ : মহিলা	NHW2054948 ফটো উপলব্ধ	516 নাম : সুদীপ্ত মন্ডল পিতার নাম: নরেন্দ্রনাথ মন্ডল বাড়ির নং : n0095 বয়স : 33 লিঙ্গ : পুরুষ	NHW2054849 ফটো উপলব্ধ
517 নাম : লক্ষ্মীরানী মন্ডল স্বামীর নাম: সুশান্ত মন্ডল বাড়ির নং : n0177 বয়স : 38 লিঙ্গ : মহিলা	NHW0226340 ফটো উপলব্ধ	518 নাম : গনেশ মন্ডল পিতার নাম: স্বপ্ন মন্ডল বাড়ির নং : n0013 বয়স : 27 লিঙ্গ : পুরুষ	NHW2054971 ফটো উপলব্ধ	519 নাম : জয়ন্ত মন্ডল পিতার নাম: যোগেন মন্ডল বাড়ির নং : n0009 বয়স : 27 লিঙ্গ : পুরুষ	NHW2054856 ফটো উপলব্ধ
520 নাম : সবিতা মন্ডল স্বামীর নাম: ইমন মন্ডল বাড়ির নং : n0053 বয়স : 34 লিঙ্গ : মহিলা	NHW2054872 ফটো উপলব্ধ	521 নাম : কমলা মন্ডল স্বামীর নাম: মধু মন্ডল বাড়ির নং : n0064 বয়স : 81 লিঙ্গ : মহিলা	NHW2201846 ফটো উপলব্ধ	522 নাম : শম্ভু মন্ডল পিতার নাম: মধু মন্ডল বাড়ির নং : n0064 বয়স : 56 লিঙ্গ : পুরুষ	NHW2201911 ফটো উপলব্ধ
523 নাম : নয়নতারা মন্ডল স্বামীর নাম: শম্ভু মন্ডল বাড়ির নং : n0064 বয়স : 39 লিঙ্গ : মহিলা	LPG1710482 ফটো উপলব্ধ	524 নাম : ঋতুপর্ণা মন্ডল পিতার নাম: সুকুমার মন্ডল বাড়ির নং : n0073 বয়স : 27 লিঙ্গ : মহিলা	NHW2054823 ফটো উপলব্ধ	525 নাম : বিদ্যুৎ মন্ডল পিতার নাম: শ্রীদাম মন্ডল বাড়ির নং : n0555 বয়স : 29 লিঙ্গ : পুরুষ	NHW2054963 ফটো উপলব্ধ
526 নাম : বুবাই বালা মায়ের নাম: সরস্বতী বালা বাড়ির নং : এন0109 বয়স : 26 লিঙ্গ : পুরুষ	NHW2148815 ফটো উপলব্ধ	527 নাম : সুকান্ত মন্ডল পিতার নাম: সুনীল কুমার মন্ডল বাড়ির নং : এন0017 বয়স : 27 লিঙ্গ : পুরুষ	NHW2028967 ফটো উপলব্ধ	528 নাম : সুনীল কুমার মন্ডল পিতার নাম: মুকুন্দলাল মণ্ডল বাড়ির নং : n0017 বয়স : 62 লিঙ্গ : পুরুষ	GMY2279966 ফটো উপলব্ধ
529 নাম : অর্চনা মন্ডল স্বামীর নাম: সুনীল কুমার মন্ডল বাড়ির নং : n0017 বয়স : 55 লিঙ্গ : মহিলা	NHW2703197 ফটো উপলব্ধ	530 নাম : সুদীপা মন্ডল পিতার নাম: চন্দন মন্ডল বাড়ির নং : এন00 বয়স : 32 লিঙ্গ : মহিলা	NHW1647569 ফটো উপলব্ধ	531 নাম : মৌসুমী মন্ডল (বিশ্বাস) স্বামীর নাম: আনন্দ মন্ডল বাড়ির নং : n0184 বয়স : 49 লিঙ্গ : মহিলা	GMY2278257 ফটো উপলব্ধ
532 নাম : পিয়া মন্ডল বিশ্বাস স্বামীর নাম: সৌগতম বিশ্বাস বাড়ির নং : এন00 বয়স : 23 লিঙ্গ : মহিলা	NHW2449585 ফটো উপলব্ধ	533 নাম : সঙ্গীতা মন্ডল(সরকার) স্বামীর নাম: জয়দেব মন্ডল বাড়ির নং : n0077 বয়স : 26 লিঙ্গ : মহিলা	NHW2055085 ফটো উপলব্ধ	534 নাম : চন্দন মালাকার পিতার নাম: চঞ্চল মালাকার বাড়ির নং : n0139 বয়স : 27 লিঙ্গ : পুরুষ	NHW2054989 ফটো উপলব্ধ
535 নাম : সুপ্রিয়া মালাকার পিতার নাম: চঞ্চল মালাকার বাড়ির নং : n0139 বয়স : 27 লিঙ্গ : মহিলা	NHW2054914 ফটো উপলব্ধ	536 নাম : সুনীল মালাকার পিতার নাম: কালীপদ মালাকার বাড়ির নং : n0133 বয়স : 77 লিঙ্গ : পুরুষ	WB/11/070/081363 ফটো উপলব্ধ	537 নাম : গৌরী মালাকার স্বামীর নাম: সুনীল মালাকার বাড়ির নং : n0133 বয়স : 68 লিঙ্গ : মহিলা	WB/11/070/081291 ফটো উপলব্ধ
538 নাম : বিশ্বজিৎ মালাকার পিতার নাম: বাসুদেব মালাকার বাড়ির নং : n0135 বয়স : 55 লিঙ্গ : পুরুষ	WB/11/070/081553 ফটো উপলব্ধ	539 নাম : বিপুল মালাকার পিতার নাম: অন্নদা মালাকার বাড়ির নং : n0139 বয়স : 42 লিঙ্গ : পুরুষ	GMY2471423 ফটো উপলব্ধ	540 নাম : গুণ্ডা মালাকার স্বামীর নাম: বিপুল মালাকার বাড়ির নং : n0139 বয়স : 39 লিঙ্গ : মহিলা	GMY2471522 ফটো উপলব্ধ



541 নাম : অপূর্ব মালাকার পিতার নাম: অন্নদা মালাকার বাড়ির নং : n0139 বয়স : 36 লিঙ্গ : পুরুষ	NHW1236835 ফটো উপলব্ধ	542 নাম : রুমা মালাকার স্বামীর নাম: অভিজিৎ মালাকার বাড়ির নং : n0195 বয়স : 39 লিঙ্গ : মহিলা	GMY2471084 ফটো উপলব্ধ	543 নাম : কুন্তল মালাকার পিতার নাম: বাসুদেব মালাকার বাড়ির নং : n0135 বয়স : 53 লিঙ্গ : পুরুষ	WB/11/070/081362 ফটো উপলব্ধ
544 নাম : শীলা মালাকার স্বামীর নাম: কুন্তল মালাকার বাড়ির নং : n0135 বয়স : 39 লিঙ্গ : মহিলা	NHW0226472 ফটো উপলব্ধ	545 নাম : শশধর মালাকার পিতার নাম: ব্রজবাসী মালাকার বাড়ির নং : n0136 বয়স : 85 লিঙ্গ : পুরুষ	WB/11/070/081068 ফটো উপলব্ধ	546 নাম : কুঁটি মালাকার স্বামীর নাম: শশধর মালাকার বাড়ির নং : n0136 বয়স : 67 লিঙ্গ : মহিলা	WB/11/070/081210 ফটো উপলব্ধ
547 নাম : সুবীর মালাকার পিতার নাম: শশধর মালাকার বাড়ির নং : n0136 বয়স : 41 লিঙ্গ : পুরুষ	NHW1323120 ফটো উপলব্ধ	548 নাম : সুচিত্রা (ঢালী) মালাকার স্বামীর নাম: সুবীর মালাকার বাড়ির নং : n0136 বয়স : 30 লিঙ্গ : মহিলা	NHW1713064 ফটো উপলব্ধ	549 নাম : প্রবীর মালাকার পিতার নাম: শশধর মালাকার বাড়ির নং : n0136 বয়স : 40 লিঙ্গ : পুরুষ	GMY2280048 ফটো উপলব্ধ
550 নাম : নন্দিতা মালাকার স্বামীর নাম: প্রবীর মালাকার বাড়ির নং : n0136 বয়স : 30 লিঙ্গ : মহিলা	NHW1713205 ফটো উপলব্ধ	551 নাম : বিমল মালাকার পিতার নাম: ব্রজবাসী মালাকার বাড়ির নং : n0137 বয়স : 83 লিঙ্গ : পুরুষ	WB/11/070/081485 ফটো উপলব্ধ	552 নাম : যমুনা মালাকার স্বামীর নাম: বিমল মালাকার বাড়ির নং : n0137 বয়স : 73 লিঙ্গ : মহিলা	WB/11/070/081493 ফটো উপলব্ধ
553 নাম : ধীমান মালাকার পিতার নাম: বিমল চন্দ্র মালাকার বাড়ির নং : n0137 বয়স : 39 লিঙ্গ : পুরুষ	GMY2471167 ফটো উপলব্ধ	554 নাম : আশালতা মালাকার স্বামীর নাম: অন্নদা মালাকার বাড়ির নং : n0139 বয়স : 84 লিঙ্গ : মহিলা	NHW2202034 ফটো উপলব্ধ	555 নাম : চঞ্চল মালাকার পিতার নাম: অন্নদা মালাকার বাড়ির নং : n0139 বয়স : 55 লিঙ্গ : পুরুষ	WB/11/070/081042 ফটো উপলব্ধ
556 নাম : পুষ্প মালাকার স্বামীর নাম: চঞ্চল মালাকার বাড়ির নং : n0139 বয়স : 53 লিঙ্গ : মহিলা	GMY2710424 ফটো উপলব্ধ	557 নাম : পলাশ মালাকার পিতার নাম: অন্নদা মালাকার বাড়ির নং : n0139 বয়স : 51 লিঙ্গ : পুরুষ	WB/11/070/081438 ফটো উপলব্ধ	558 নাম : শ্যামলী মালাকার স্বামীর নাম: পলাশ মালাকার বাড়ির নং : n0139 বয়স : 44 লিঙ্গ : মহিলা	NHW0226399 ফটো উপলব্ধ
559 নাম : অঞ্জলী মালাকার স্বামীর নাম: বিশ্বজিৎ মালাকার বাড়ির নং : n0135 বয়স : 48 লিঙ্গ : মহিলা	NHW2028934 ফটো উপলব্ধ	560 নাম : বিক্রম মালাকার পিতার নাম: বিশ্বজিৎ মালাকার বাড়ির নং : এন0135 বয়স : 28 লিঙ্গ : পুরুষ	NHW2528040 ফটো উপলব্ধ	561 নাম : কৃষ্ণা সরকার স্বামীর নাম: বিক্রম মালাকার বাড়ির নং : এন0135 বয়স : 22 লিঙ্গ : মহিলা	NHW2670222 ফটো উপলব্ধ
562 নাম : অপর্ণা মালাকার পিতার নাম: সুনীল মালাকার বাড়ির নং : এন0133 বয়স : 25 লিঙ্গ : মহিলা	NHW2148823 ফটো উপলব্ধ	563 নাম : অর্চনা বিশ্বাস মালাকার স্বামীর নাম: অর্চনা মালাকার বাড়ির নং : এন0139 বয়স : 29 লিঙ্গ : মহিলা	NHW2148849 ফটো উপলব্ধ	564 নাম : বিধান মালাকার পিতার নাম: বিমল মালাকার বাড়ির নং : N0137 বয়স : 41 লিঙ্গ : পুরুষ	NHW2428027 ফটো উপলব্ধ
565 নাম : পূজা মালাকার পিতার নাম: পলাশ মালাকার বাড়ির নং : N0139 বয়স : 24 লিঙ্গ : মহিলা	NHW2428746 ফটো উপলব্ধ	566 নাম : আশা মাঝি মালাকার স্বামীর নাম: ধীমান মালাকার বাড়ির নং : n0137 বয়স : 29 লিঙ্গ : মহিলা	NHW1896117 ফটো উপলব্ধ	567 নাম : কৃষ্ণা রায় পিতার নাম: যতীন রায় বাড়ির নং : N0179 বয়স : 25 লিঙ্গ : মহিলা	NHW2124949 ফটো উপলব্ধ
568 নাম : তারাসাঁদ রায় পিতার নাম: জগৎ রায় বাড়ির নং : n0032 বয়স : 103 লিঙ্গ : পুরুষ	WB/11/070/081358 ফটো উপলব্ধ	569 নাম : ময়নামতি রায় স্বামীর নাম: তারাসাঁদ রায় বাড়ির নং : n0032 বয়স : 56 লিঙ্গ : মহিলা	WB/11/070/081420 ফটো উপলব্ধ	570 নাম : বিশ্বনাথ রায় পিতার নাম: তুষ্ট মোহন রায় বাড়ির নং : n0036 বয়স : 56 লিঙ্গ : পুরুষ	NHW2201879 ফটো উপলব্ধ

571 নাম : প্রিয়বালা রায় স্বামীর নাম: শচীন রায় বাড়ির নং : n0089 বয়স : 71 লিঙ্গ : মহিলা	WB/11/070/081128	ফটো উপলব্ধ	572 নাম : পরোমীতা রায় পিতার নাম: বিশ্বনাথ রায় বাড়ির নং : এন0036 বয়স : 23 লিঙ্গ : মহিলা	NHW2449627	ফটো উপলব্ধ	573 নাম : অঞ্জনা রায় সরকার স্বামীর নাম: বিশ্বনাথ রায় বাড়ির নং : n0036 বয়স : 50 লিঙ্গ : মহিলা	GMY2280055	ফটো উপলব্ধ
574 নাম : সন্ধ্যা সিকদার স্বামীর নাম: জতীন সিকদার বাড়ির নং : n0021 বয়স : 50 লিঙ্গ : মহিলা	WB/11/070/192497	ফটো উপলব্ধ	575 নাম : মাদুরী শিকদার স্বামীর নাম: গয়ানাথ শিকদার বাড়ির নং : n0034 বয়স : 81 লিঙ্গ : মহিলা	WB/11/070/081327	ফটো উপলব্ধ	576 নাম : রবীন্দ্রনাথ শিকদার পিতার নাম: গয়ানাথ শিকদার বাড়ির নং : n0034 বয়স : 48 লিঙ্গ : পুরুষ	GMY1713122	ফটো উপলব্ধ
577 নাম : নিত্যানন্দ সিকদার পিতার নাম: গয়ানাথ সিকদার বাড়ির নং : n0034 বয়স : 40 লিঙ্গ : পুরুষ	GMY2280089	ফটো উপলব্ধ	578 নাম : সায়ন শিকদার পিতার নাম: যতীন শিকদার বাড়ির নং : n0021 বয়স : 27 লিঙ্গ : পুরুষ	NHW2054997	ফটো উপলব্ধ	579 নাম : শুক্লা সিকদার বিশ্বাস স্বামীর নাম: নিত্যানন্দ সিকদার বাড়ির নং : এন0034 বয়স : 27 লিঙ্গ : মহিলা	NHW2442499	ফটো উপলব্ধ
580 নাম : রতন শিকদার পিতার নাম: যতীন শিকদার বাড়ির নং : n0021 বয়স : 28 লিঙ্গ : পুরুষ	NHW1896034	ফটো উপলব্ধ	581 নাম : সৌরভ সমাদ্দার পিতার নাম: সুবোধ সমাদ্দার বাড়ির নং : এন0117 বয়স : 25 লিঙ্গ : পুরুষ	NHW2148757	ফটো উপলব্ধ	582 নাম : সম্পা সমাদ্দার পিতার নাম: সুবোধ সমাদ্দার বাড়ির নং : n0117 বয়স : 27 লিঙ্গ : মহিলা	NHW2054815	ফটো উপলব্ধ
583 নাম : আন্না সমাদ্দার স্বামীর নাম: সুবোধ সমাদ্দার বাড়ির নং : n0117 বয়স : 55 লিঙ্গ : মহিলা	WB/11/070/081267	ফটো উপলব্ধ	584 নাম : সীমা সমাদ্দার পিতার নাম: সুমন্ত সমাদ্দার বাড়ির নং : n0116 বয়স : 55 লিঙ্গ : মহিলা	GMY2280097	ফটো উপলব্ধ	585 নাম : শচীন্দ্রনাথ সরকার পিতার নাম: মথুরামোহন সরকার বাড়ির নং : n0025 বয়স : 74 লিঙ্গ : পুরুষ	NHW2449494	ফটো উপলব্ধ
586 নাম : কেদার চন্দ্র সরকার পিতার নাম: নারায়ন সরকার বাড়ির নং : n0038 বয়স : 62 লিঙ্গ : পুরুষ	NHW2449528	ফটো উপলব্ধ	587 নাম : পিপাসা সরকার বিশ্বাস স্বামীর নাম: অজয় সরকার বাড়ির নং : এন0026 বয়স : 30 লিঙ্গ : মহিলা	XLL1842921	ফটো উপলব্ধ	588 নাম : অদিতি সরকার মজুমদার স্বামীর নাম: স্বপন সরকার বাড়ির নং : এন0202 বয়স : 25 লিঙ্গ : মহিলা	NHW2588051	ফটো উপলব্ধ
589 নাম : অসিত সরকার পিতার নাম: অমতলাল সরকার বাড়ির নং : এন0026 বয়স : 22 লিঙ্গ : পুরুষ	NHW2587939	ফটো উপলব্ধ	590 নাম : বিমল সরকার পিতার নাম: ভুবন চন্দ্র সরকার বাড়ির নং : n0069 বয়স : 42 লিঙ্গ : পুরুষ	GMY2036564	ফটো উপলব্ধ	591 নাম : কৃষ্ণ গোপাল সরকার পিতার নাম: পার্থ সরকার বাড়ির নং : n0059 বয়স : 38 লিঙ্গ : পুরুষ	NHW1790211	ফটো উপলব্ধ
592 নাম : দিপা সরকার পিতার নাম: পরিতোষ সরকার বাড়ির নং : এন0044 বয়স : 21 লিঙ্গ : মহিলা	NHW2670180	ফটো উপলব্ধ	593 নাম : শচীরানী সরকার স্বামীর নাম: লালচাঁদ সরকার বাড়ির নং : n0033 বয়স : 71 লিঙ্গ : মহিলা	WB/11/070/081351	ফটো উপলব্ধ	594 নাম : শান্তিরঞ্জন সরকার পিতার নাম: লালচাঁদ সরকার বাড়ির নং : n0033 বয়স : 56 লিঙ্গ : পুরুষ	WB/11/070/081274	ফটো উপলব্ধ
595 নাম : কল্যাণী সরকার স্বামীর নাম: শান্তিরঞ্জন সরকার বাড়ির নং : n0033 বয়স : 53 লিঙ্গ : মহিলা	WB/11/070/081511	ফটো উপলব্ধ	596 নাম : জীবনকৃষ্ণ সরকার পিতার নাম: লালচাঁদ সরকার বাড়ির নং : n0033 বয়স : 54 লিঙ্গ : পুরুষ	WB/11/070/081365	ফটো উপলব্ধ	597 নাম : সন্ধ্যা সরকার স্বামীর নাম: জীবনকৃষ্ণ সরকার বাড়ির নং : n0033 বয়স : 48 লিঙ্গ : মহিলা	GMY2280139	ফটো উপলব্ধ
598 নাম : গোপীনাথ সরকার পিতার নাম: লালচাঁদ সরকার বাড়ির নং : n0033 বয়স : 50 লিঙ্গ : পুরুষ	NHW2745677	ফটো উপলব্ধ	599 নাম : সুলেখা সরকার স্বামীর নাম: গোপীনাথ সরকার বাড়ির নং : n0033 বয়স : 40 লিঙ্গ : মহিলা	GMY2471464	ফটো উপলব্ধ	600 নাম : গৌরাঙ্গ সরকার পিতার নাম: কানাই সরকার বাড়ির নং : n0035 বয়স : 56 লিঙ্গ : পুরুষ	WB/11/070/081107	ফটো উপলব্ধ



601	NHW1589944	নাম : পৌতম সরকার পিতার নাম: গৌরাজ সরকার বাড়ির নং : n0035 বয়স : 31 লিঙ্গ : পুরুষ	ফটো উপলব্ধ	602	NHW2449809	নাম : শুভ সরকার পিতার নাম: বিপদ ভঞ্জন সরকার বাড়ির নং : এন0024 বয়স : 23 লিঙ্গ : পুরুষ	ফটো উপলব্ধ	603	NHW2449668	নাম : শত সরকার পিতার নাম: গোপীনাথ সরকার বাড়ির নং : এন0033 বয়স : 23 লিঙ্গ : মহিলা	ফটো উপলব্ধ
604	GMV2280253	নাম : তাপস সরকার পিতার নাম: শ্রীদাম চন্দ্র সরকার বাড়ির নং : n0043 বয়স : 46 লিঙ্গ : পুরুষ	ফটো উপলব্ধ	605	NHW2449874	নাম : কুশল সরকার পিতার নাম: কাণেক সরকার বাড়ির নং : এন00 বয়স : 27 লিঙ্গ : পুরুষ	ফটো উপলব্ধ	606	NHW2449718	নাম : সুষমা সরকার পিতার নাম: শান্তি রঞ্জন সরকার বাড়ির নং : এন00 বয়স : 23 লিঙ্গ : মহিলা	ফটো উপলব্ধ
607	ROE1335801	নাম : সাইফা আকতার পিতার নাম: সারিফুল আলম বাড়ির নং : এন0058 বয়স : 31 লিঙ্গ : মহিলা	ফটো উপলব্ধ	608	NHW2428779	নাম : হ্যাপী রাণী সরকার পিতার নাম: বসুদেব সরকার বাড়ির নং : N0068 বয়স : 24 লিঙ্গ : মহিলা	ফটো উপলব্ধ	609	NHW2428837	নাম : মনিষা সরকার পিতার নাম: সুভাষ সরকার বাড়ির নং : N0076 বয়স : 24 লিঙ্গ : মহিলা	ফটো উপলব্ধ
610	NHW2427466	নাম : দেবব্রত সরকার পিতার নাম: অমতলাল সরকার বাড়ির নং : N0026 বয়স : 24 লিঙ্গ : পুরুষ	ফটো উপলব্ধ	611	NHW2427599	নাম : সরজিৎ সরকার পিতার নাম: নির্মল সরকার বাড়ির নং : N0087 বয়স : 24 লিঙ্গ : পুরুষ	ফটো উপলব্ধ	612	GMV2471357	নাম : উল্লতি সরকার স্বামীর নাম: পরিতোষ সরকার বাড়ির নং : n0044 বয়স : 38 লিঙ্গ : মহিলা	ফটো উপলব্ধ
613	FJN1423805	নাম : সুধাময় সরকার স্বামীর নাম: নির্মল সরকার বাড়ির নং : n0044 বয়স : 45 লিঙ্গ : মহিলা	ফটো উপলব্ধ	614	GMV2036630	নাম : অসীম কুমার সরকার পিতার নাম: প্রভাত চন্দ্র সরকার বাড়ির নং : n0044 বয়স : 42 লিঙ্গ : পুরুষ	ফটো উপলব্ধ	615	NHW2054831	নাম : সম্পা সরকার স্বামীর নাম: পরিমল সরকার বাড়ির নং : n0199 বয়স : 30 লিঙ্গ : মহিলা	ফটো উপলব্ধ
616	NHW2029940	নাম : সঙ্গীতা মণ্ডল স্বামীর নাম: সুবোধ মণ্ডল বাড়ির নং : এন0119 বয়স : 28 লিঙ্গ : মহিলা	ফটো উপলব্ধ	617	WB/11/070/081347	নাম : দিপক কুমার সরকার পিতার নাম: মথুরামোহন সরকার বাড়ির নং : n0031 বয়স : 62 লিঙ্গ : পুরুষ	ফটো উপলব্ধ	618	NHW2555902	নাম : রনুবালা সরকার স্বামীর নাম: দীপক কুমার সরকার বাড়ির নং : n0031 বয়স : 52 লিঙ্গ : মহিলা	ফটো উপলব্ধ
619	NHW2055028	নাম : লিপন সরকার পিতার নাম: তুষার সরকার বাড়ির নং : n0058 বয়স : 26 লিঙ্গ : পুরুষ	ফটো উপলব্ধ	620	SRA1583368	নাম : রিনা সরকার পিতার নাম: রনজিৎ সরকার বাড়ির নং : n0047 বয়স : 31 লিঙ্গ : মহিলা	ফটো উপলব্ধ	621	WB/11/070/081520	নাম : অজিত সরকার পিতার নাম: অক্ষয় সরকার বাড়ির নং : n0093 বয়স : 66 লিঙ্গ : পুরুষ	ফটো উপলব্ধ
622	NHW2029080	নাম : বুমা সরকার পিতার নাম: গৌরাজ সরকার বাড়ির নং : n0035 বয়স : 28 লিঙ্গ : মহিলা	ফটো উপলব্ধ	623	NHW2029015	নাম : সুমনা সরকার পিতার নাম: শ্রীদাম সরকার বাড়ির নং : n0194 বয়স : 27 লিঙ্গ : মহিলা	ফটো উপলব্ধ	624	NHW2029122	নাম : বিউটি সরকার পিতার নাম: বিকাশ চন্দ্র সরকার বাড়ির নং : n0030 বয়স : 27 লিঙ্গ : মহিলা	ফটো উপলব্ধ
625	WB/11/070/081021	নাম : অতুল সরকার পিতার নাম: ক্ষিতিশ চন্দ্র সরকার বাড়ির নং : n0037 বয়স : 53 লিঙ্গ : পুরুষ	ফটো উপলব্ধ	626	GMV2610111	নাম : শিল্পী সরকার (মণ্ডল) স্বামীর নাম: অতুল সরকার বাড়ির নং : n0037 বয়স : 40 লিঙ্গ : মহিলা	ফটো উপলব্ধ	627	NHW0226779	নাম : রেবা সরকার স্বামীর নাম: দুলাল চন্দ্র সরকার বাড়ির নং : n0037 বয়স : 50 লিঙ্গ : মহিলা	ফটো উপলব্ধ
628	NHW1590058	নাম : মান্নি সরকার পিতার নাম: দুলাল চন্দ্র সরকার বাড়ির নং : n0037 বয়স : 31 লিঙ্গ : মহিলা	ফটো উপলব্ধ	629	GMV2036507	নাম : সুশান্ত সরকার পিতার নাম: ক্ষিতিসচন্দ্র সরকার বাড়ির নং : n0037 বয়স : 45 লিঙ্গ : পুরুষ	ফটো উপলব্ধ	630	WB/11/070/081158	নাম : যমুনা সরকার স্বামীর নাম: কেদার সরকার বাড়ির নং : n0038 বয়স : 55 লিঙ্গ : মহিলা	ফটো উপলব্ধ



631 নাম : বিপ্লব সরকার পিতার নাম: কেদার চন্দ্র সরকার বাড়ির নং : n0038 বয়স : 39 লিঙ্গ : পুরুষ	GMY2280691 ফটো উপলব্ধ	632 নাম : অভিজিৎ সরকার পিতার নাম: কেদার চন্দ্র সরকার বাড়ির নং : n0038 বয়স : 39 লিঙ্গ : পুরুষ	GMY2280709 ফটো উপলব্ধ	633 নাম : ভাস্কর সরকার পিতার নাম: নারান চন্দ্র সরকার বাড়ির নং : n0039 বয়স : 61 লিঙ্গ : পুরুষ	NHW2858280 ফটো উপলব্ধ
634 নাম : শেফালী সরকার স্বামীর নাম: ভাস্কর সরকার বাড়ির নং : n0039 বয়স : 58 লিঙ্গ : মহিলা	WB/11/070/081406 ফটো উপলব্ধ	635 নাম : গিরীবালা সরকার স্বামীর নাম: সুবোল চন্দ্র সরকার বাড়ির নং : n0042 বয়স : 71 লিঙ্গ : মহিলা	WB/11/070/081448 ফটো উপলব্ধ	636 নাম : দেবাশিষ সরকার পিতার নাম: সুবোল চন্দ্র সরকার বাড়ির নং : n0042 বয়স : 52 লিঙ্গ : পুরুষ	WB/11/070/081429 ফটো উপলব্ধ
637 নাম : বাসুদেব সরকার পিতার নাম: সুবল চন্দ্র সরকার বাড়ির নং : n0042 বয়স : 53 লিঙ্গ : পুরুষ	GMY2807105 ফটো উপলব্ধ	638 নাম : সমর সরকার পিতার নাম: সুবল চন্দ্র সরকার বাড়ির নং : n0042 বয়স : 41 লিঙ্গ : পুরুষ	NHW0227595 ফটো উপলব্ধ	639 নাম : হেমলতা সরকার স্বামীর নাম: শ্রীদানচন্দ্র সরকার বাড়ির নং : n0043 বয়স : 73 লিঙ্গ : মহিলা	WB/11/070/081436 ফটো উপলব্ধ
640 নাম : গুণ্ডা সরকার স্বামীর নাম: তাপস সরকার বাড়ির নং : n0043 বয়স : 31 লিঙ্গ : মহিলা	NHW1589951 ফটো উপলব্ধ	641 নাম : কুসুমবালা সরকার স্বামীর নাম: প্রভাত সরকার বাড়ির নং : n0044 বয়স : 69 লিঙ্গ : মহিলা	WB/11/070/081510 ফটো উপলব্ধ	642 নাম : পরিতোষ সরকার পিতার নাম: প্রভাত চন্দ্র সরকার বাড়ির নং : n0044 বয়স : 53 লিঙ্গ : পুরুষ	WB/11/070/081149 ফটো উপলব্ধ
643 নাম : সুলতা সরকার স্বামীর নাম: সুব্রত সরকার বাড়ির নং : n0037 বয়স : 49 লিঙ্গ : মহিলা	GMY2280154 ফটো উপলব্ধ	644 নাম : রেনুবালা সরকার স্বামীর নাম: ক্ষিতিশ সরকার বাড়ির নং : n0037 বয়স : 81 লিঙ্গ : মহিলা	WB/11/070/081239 ফটো উপলব্ধ	645 নাম : রঞ্জু সরকার স্বামীর নাম: বিনয় সরকার বাড়ির নং : n0037 বয়স : 40 লিঙ্গ : মহিলা	NHW0226787 ফটো উপলব্ধ
646 নাম : সুব্রত সরকার পিতার নাম: ক্ষীতিশ চন্দ্র সরকার বাড়ির নং : n0037 বয়স : 53 লিঙ্গ : পুরুষ	GMY2280147 ফটো উপলব্ধ	647 নাম : অনুপ সরকার পিতার নাম: অজিত সরকার বাড়ির নং : এন0093 বয়স : 25 লিঙ্গ : পুরুষ	NHW2148732 ফটো উপলব্ধ	648 নাম : কমলা সরকার (মন্ডল) স্বামীর নাম: বিকাশ চন্দ্র সরকার বাড়ির নং : n0030 বয়স : 43 লিঙ্গ : মহিলা	GMY2078194 ফটো উপলব্ধ
649 নাম : রাকেশ সরকার পিতার নাম: দীপক কুমার সরকার বাড়ির নং : n0031 বয়স : 28 লিঙ্গ : পুরুষ	NHW1969237 ফটো উপলব্ধ	650 নাম : পল্লবী সরকার সিকদার স্বামীর নাম: বলরাম সরকার বাড়ির নং : এন0080 বয়স : 28 লিঙ্গ : মহিলা	NHW2148856 ফটো উপলব্ধ	651 নাম : সুদিগা সরকার পিতার নাম: সুব্রত সরকার বাড়ির নং : এন0037 বয়স : 25 লিঙ্গ : মহিলা	NHW2148872 ফটো উপলব্ধ
652 নাম : দিশানী সরকার মায়ের নাম: রেবা সরকার বাড়ির নং : এন0037 বয়স : 25 লিঙ্গ : মহিলা	NHW2148880 ফটো উপলব্ধ	653 নাম : পাপন সরকার পিতার নাম: বিশ্বনাথ সরকার বাড়ির নং : এন0057 বয়স : 27 লিঙ্গ : পুরুষ	NHW2148898 ফটো উপলব্ধ	654 নাম : রুপা সরকার পিতার নাম: সুকুমার সরকার বাড়ির নং : এন0081 বয়স : 26 লিঙ্গ : মহিলা	NHW2148914 ফটো উপলব্ধ
655 নাম : বিশ্বজিৎ সরকার পিতার নাম: বিকাশ সরকার বাড়ির নং : এন0030 বয়স : 25 লিঙ্গ : পুরুষ	NHW2148716 ফটো উপলব্ধ	656 নাম : সাথি সরকার পিতার নাম: জীবন কুমার সরকার বাড়ির নং : এন0033 বয়স : 25 লিঙ্গ : মহিলা	NHW2164432 ফটো উপলব্ধ	657 নাম : ডোনা সরকার পিতার নাম: নির্মল কুমার সরকার বাড়ির নং : n0076 বয়স : 26 লিঙ্গ : মহিলা	NHW2110922 ফটো উপলব্ধ
658 নাম : পূজা সরকার পিতার নাম: বিশ্বনাথ সরকার বাড়ির নং : N0057 বয়স : 25 লিঙ্গ : মহিলা	NHW2428456 ফটো উপলব্ধ	659 নাম : ব্রততী (চক্রবর্তী) সরকার স্বামীর নাম: চম্পক সরকার বাড়ির নং : N0045 বয়স : 35 লিঙ্গ : মহিলা	NHW2427987 ফটো উপলব্ধ	660 নাম : কাকলি সরকার স্বামীর নাম: লিপন সরকার বাড়ির নং : এন0058 বয়স : 24 লিঙ্গ : মহিলা	NHW2675908 ফটো উপলব্ধ

661	NHW2148906	নাম : সীমা ভক্ত সরকার স্বামীর নাম: শংকর চন্দ্র সরকার বাড়ির নং : এন0043 বয়স : 32 লিঙ্গ : মহিলা	ফটো উপলব্ধ	662	NHW2704476	নাম : রানিবালা মন্ডল স্বামীর নাম: শচীন্দ্রনাথ সরকার বাড়ির নং : n0025 বয়স : 72 লিঙ্গ : মহিলা	ফটো উপলব্ধ	663	NHW1424647	নাম : সঞ্জয় কুমার সরকার পিতার নাম: প্রফুল্ল কুমার সরকার বাড়ির নং : n0023 বয়স : 34 লিঙ্গ : পুরুষ	ফটো উপলব্ধ
664	NHW2670230	নাম : সুমন সরকার পিতার নাম: সুব্রত সরকার বাড়ির নং : এন0037 বয়স : 22 লিঙ্গ : পুরুষ	ফটো উপলব্ধ	665	NHW2749380	নাম : মানসী সরকার পিতার নাম: বিনয় সরকার বাড়ির নং : এন0037 বয়স : 20 লিঙ্গ : মহিলা	ফটো উপলব্ধ	666	NHW2670255	নাম : সংগীতা কবিরাজ সরকার স্বামীর নাম: বাপি সরকার বাড়ির নং : এন0069 বয়স : 22 লিঙ্গ : মহিলা	ফটো উপলব্ধ
667	NHW2694032	নাম : তুষা সরকার পিতার নাম: সুবোধ সরকার বাড়ির নং : এন0076 বয়স : 21 লিঙ্গ : মহিলা	ফটো উপলব্ধ	668	NHW1321645	নাম : বুমা সরকার (বিশ্বাস) স্বামীর নাম: বিপ্লব সরকার বাড়ির নং : n0038 বয়স : 35 লিঙ্গ : মহিলা	ফটো উপলব্ধ	669	NHW1498070	নাম : সুজয় সরকার পিতার নাম: ভাস্কর সরকার বাড়ির নং : n0039 বয়স : 34 লিঙ্গ : পুরুষ	ফটো উপলব্ধ
670	NHW1896158	নাম : সঞ্জয় সরকার পিতার নাম: ভাস্কর সরকার বাড়ির নং : n0039 বয়স : 29 লিঙ্গ : পুরুষ	ফটো উপলব্ধ	671	GMY2323905	নাম : মৌসুমী সরকার স্বামীর নাম: পিন্টু সরকার বাড়ির নং : n0001 বয়স : 41 লিঙ্গ : মহিলা	ফটো উপলব্ধ	672	WB/11/070/081435	নাম : তারাসাঁদ সরকার পিতার নাম: কৃষ্ণমোহন সরকার বাড়ির নং : n0020 বয়স : 76 লিঙ্গ : পুরুষ	ফটো উপলব্ধ
673	WB/11/070/081419	নাম : চপলা সরকার স্বামীর নাম: তারাসাঁদ সরকার বাড়ির নং : n0020 বয়স : 66 লিঙ্গ : মহিলা	ফটো উপলব্ধ	674	WB/11/070/081234	নাম : পাঁচুগোপাল সরকার পিতার নাম: তারাসাঁদ সরকার বাড়ির নং : n0020 বয়স : 50 লিঙ্গ : পুরুষ	ফটো উপলব্ধ	675	NHW1322890	নাম : বুমা সরকার (তেলি) স্বামীর নাম: পাঁচু গোপাল সরকার বাড়ির নং : n0020 বয়স : 34 লিঙ্গ : মহিলা	ফটো উপলব্ধ
676	GMY2600195	নাম : প্রফুল্ল কুমার সরকার পিতার নাম: গদাধর সরকার বাড়ির নং : n0023 বয়স : 79 লিঙ্গ : পুরুষ	ফটো উপলব্ধ	677	GMY2280659	নাম : অপর্ণা সরকার পিতার নাম: প্রফুল্ল কুমার সরকার বাড়ির নং : n0023 বয়স : 41 লিঙ্গ : মহিলা	ফটো উপলব্ধ	678	GMY2280667	নাম : প্রশান্ত সরকার পিতার নাম: প্রফুল্ল কুমার সরকার বাড়ির নং : n0023 বয়স : 40 লিঙ্গ : পুরুষ	ফটো উপলব্ধ
679	NHW0226878	নাম : সুপর্ণা সরকার মায়ের নাম: উর্মিলা সরকার বাড়ির নং : n0023 বয়স : 38 লিঙ্গ : মহিলা	ফটো উপলব্ধ	680	WB/11/070/081532	নাম : প্রভারানী সরকার স্বামীর নাম: শীতলচন্দ্র সরকার বাড়ির নং : n0024 বয়স : 71 লিঙ্গ : মহিলা	ফটো উপলব্ধ	681	WB/11/070/081294	নাম : বিপদভঞ্জন সরকার পিতার নাম: শীতল চন্দ্র সরকার বাড়ির নং : n0024 বয়স : 56 লিঙ্গ : পুরুষ	ফটো উপলব্ধ
682	NHW2813640	নাম : সুবীর কুমার সরকার পিতার নাম: শীতল চন্দ্র সরকার বাড়ির নং : n0024 বয়স : 56 লিঙ্গ : পুরুষ	ফটো উপলব্ধ	683	DDZ2751683	নাম : মামনি সরকার(বিশ্বাস) স্বামীর নাম: সুবীর কুমার সরকার বাড়ির নং : n0024 বয়স : 40 লিঙ্গ : মহিলা	ফটো উপলব্ধ	684	WB/11/070/081494	নাম : পিন্টু সরকার পিতার নাম: শীতল চন্দ্র সরকার বাড়ির নং : n0024 বয়স : 51 লিঙ্গ : পুরুষ	ফটো উপলব্ধ
685	GMY2226538	নাম : অনিমা সরকার স্বামীর নাম: বিপদ ভঞ্জন সরকার বাড়ির নং : n0024 বয়স : 42 লিঙ্গ : মহিলা	ফটো উপলব্ধ	686	NHW1322916	নাম : সুজিত কুমার সরকার পিতার নাম: শচীন্দ্রনাথ সরকার বাড়ির নং : n0025 বয়স : 36 লিঙ্গ : পুরুষ	ফটো উপলব্ধ	687	NHW1322924	নাম : জয়া সরকার পিতার নাম: শচীন্দ্রনাথ সরকার বাড়ির নং : n0025 বয়স : 34 লিঙ্গ : মহিলা	ফটো উপলব্ধ
688	GMY2280683	নাম : উত্তম সরকার পিতার নাম: শচীন্দ্র নাথ সরকার বাড়ির নং : n0025 বয়স : 40 লিঙ্গ : পুরুষ	ফটো উপলব্ধ	689	WB/11/070/081390	নাম : কিরনচন্দ্র সরকার পিতার নাম: মথুরামোহন সরকার বাড়ির নং : n0026 বয়স : 73 লিঙ্গ : পুরুষ	ফটো উপলব্ধ	690	WB/11/070/081241	নাম : রেনুবালা সরকার স্বামীর নাম: কিরনচন্দ্র সরকার বাড়ির নং : n0026 বয়স : 63 লিঙ্গ : মহিলা	ফটো উপলব্ধ

691	WB/11/070/081146	নাম : অবিলাশ সরকার পিতার নাম: কিরণচন্দ্র সরকার বাড়ির নং : n0026 বয়স : 59 লিঙ্গ : পুরুষ	ফটো উপলব্ধ	692	WB/11/070/081377	নাম : অমৃতলাল সরকার পিতার নাম: কিরণচন্দ্র সরকার বাড়ির নং : n0026 বয়স : 51 লিঙ্গ : পুরুষ	ফটো উপলব্ধ	693	GMY2601979	নাম : কানন সরকার(বিশ্বাস) স্বামীর নাম: অমৃতলাল সরকার বাড়ির নং : n0026 বয়স : 50 লিঙ্গ : মহিলা	ফটো উপলব্ধ
694	GMY2226496	নাম : অজয় সরকার পিতার নাম: কিরণ সরকার বাড়ির নং : n0026 বয়স : 44 লিঙ্গ : পুরুষ	ফটো উপলব্ধ	695	WB/11/070/081020	নাম : বিকাশচন্দ্র সরকার পিতার নাম: নারায়ণ চন্দ্র সরকার বাড়ির নং : n0030 বয়স : 56 লিঙ্গ : পুরুষ	ফটো উপলব্ধ	696	NHW1713262	নাম : মনোজ কুমার সরকার পিতার নাম: দীপক কুমার সরকার বাড়ির নং : n0031 বয়স : 30 লিঙ্গ : পুরুষ	ফটো উপলব্ধ
697	NHW1896273	নাম : অর্পিতা সরকার (সিকদার) স্বামীর নাম: স্বপন কুমার সরকার বাড়ির নং : n0044 বয়স : 37 লিঙ্গ : মহিলা	ফটো উপলব্ধ	698	WB/11/070/081400	নাম : যমুনা সরকার স্বামীর নাম: পার্থ সরকার বাড়ির নং : n0059 বয়স : 67 লিঙ্গ : মহিলা	ফটো উপলব্ধ	699	NHW2777407	নাম : শংকর চন্দ্র সরকার পিতার নাম: শ্রীদাম চন্দ্র সরকার বাড়ির নং : n0043 বয়স : 51 লিঙ্গ : পুরুষ	ফটো উপলব্ধ
700	GMY2471233	নাম : সুচিত্রা সরকার পিতার নাম: প্রভাত চন্দ্র সরকার বাড়ির নং : n0044 বয়স : 40 লিঙ্গ : মহিলা	ফটো উপলব্ধ	701	UPW1620335	নাম : সুমনা সিকদার স্বামীর নাম: রবীন্দ্রনাথ সিকদার বাড়ির নং : এন0034 বয়স : 29 লিঙ্গ : মহিলা	ফটো উপলব্ধ	702	WB/11/070/081455	নাম : যোগেশচন্দ্র সরকার পিতার নাম: সুর্যকুমার সরকার বাড়ির নং : n0045 বয়স : 71 লিঙ্গ : পুরুষ	ফটো উপলব্ধ
703	WB/11/070/081405	নাম : ক্ষান্তরানী সরকার স্বামীর নাম: যোগেশচন্দ্র সরকার বাড়ির নং : n0045 বয়স : 66 লিঙ্গ : মহিলা	ফটো উপলব্ধ	704	GMY2280246	নাম : স্বপন কুমার সরকার পিতার নাম: যোগেশচন্দ্র সরকার বাড়ির নং : n0045 বয়স : 48 লিঙ্গ : পুরুষ	ফটো উপলব্ধ	705	GMY2280717	নাম : চম্পক সরকার পিতার নাম: যোগেশ চন্দ্র সরকার বাড়ির নং : n0045 বয়স : 40 লিঙ্গ : পুরুষ	ফটো উপলব্ধ
706	GMY2280162	নাম : সজল সরকার পিতার নাম: গয়ানাথ সরকার বাড়ির নং : n0049 বয়স : 45 লিঙ্গ : পুরুষ	ফটো উপলব্ধ	707	GMY2036531	নাম : কাকলী সরকার পিতার নাম: গয়ানাথ সরকার বাড়ির নং : n0049 বয়স : 43 লিঙ্গ : মহিলা	ফটো উপলব্ধ	708	WB/11/070/081040	নাম : গয়ানাথ সরকার পিতার নাম: তারাচাঁদ সরকার বাড়ির নং : n0049 বয়স : 75 লিঙ্গ : পুরুষ	ফটো উপলব্ধ
709	WB/11/070/081551	নাম : মিলনবালা সরকার স্বামীর নাম: পদালোচন সরকার বাড়ির নং : n0057 বয়স : 71 লিঙ্গ : মহিলা	ফটো উপলব্ধ	710	WB/11/070/081164	নাম : বিশ্বনাথ সরকার পিতার নাম: পদালোচন সরকার বাড়ির নং : n0057 বয়স : 54 লিঙ্গ : পুরুষ	ফটো উপলব্ধ	711	NHW0226811	নাম : বিজলী ঢালী(সরকার) স্বামীর নাম: বিশ্বনাথ সরকার বাড়ির নং : n0057 বয়স : 43 লিঙ্গ : মহিলা	ফটো উপলব্ধ
712	GMY2471225	নাম : বিন্দু সরকার পিতার নাম: পদালোচন সরকার বাড়ির নং : n0057 বয়স : 40 লিঙ্গ : পুরুষ	ফটো উপলব্ধ	713	NHW1590033	নাম : জিতেন্দ্র সরকার পিতার নাম: পদালোচন সরকার বাড়ির নং : n0057 বয়স : 32 লিঙ্গ : পুরুষ	ফটো উপলব্ধ	714	GMY2471340	নাম : জয়ন্ত সরকার পিতার নাম: ক্ষিতীশ চন্দ্র সরকার বাড়ির নং : n0057 বয়স : 41 লিঙ্গ : পুরুষ	ফটো উপলব্ধ
715	WB/11/070/081392	নাম : শেফালী সরকার স্বামীর নাম: তুষার সরকার বাড়ির নং : n0058 বয়স : 50 লিঙ্গ : মহিলা	ফটো উপলব্ধ	716	NHW0227173	নাম : বিপুল সরকার পিতার নাম: তুষার সরকার বাড়ির নং : n0058 বয়স : 37 লিঙ্গ : পুরুষ	ফটো উপলব্ধ	717	GMY2036614	নাম : তোতা সরকার পিতার নাম: পার্থ সরকার বাড়ির নং : n0059 বয়স : 42 লিঙ্গ : পুরুষ	ফটো উপলব্ধ
718	NHW2202208	নাম : ঝন্টলাল সরকার পিতার নাম: ভুবন সরকার বাড়ির নং : n0060 বয়স : 50 লিঙ্গ : পুরুষ	ফটো উপলব্ধ	719	GMY2036952	নাম : চায়না সরকার স্বামীর নাম: ঝন্টলাল সরকার বাড়ির নং : n0060 বয়স : 42 লিঙ্গ : মহিলা	ফটো উপলব্ধ	720	WB/11/070/081415	নাম : বসুদেব সরকার পিতার নাম: বিমল সরকার বাড়ির নং : n0068 বয়স : 60 লিঙ্গ : পুরুষ	ফটো উপলব্ধ

721 নাম : উষারানী সরকার স্বামীর নাম: বসুদেব সরকার বাড়ির নং : n0068 বয়স : 55 লিঙ্গ : মহিলা	GMY2560993 ফটো উপলব্ধ	722 নাম : নিত্যানন্দ সরকার পিতার নাম: বিমল সরকার বাড়ির নং : n0068 বয়স : 47 লিঙ্গ : পুরুষ	GMY2280238 ফটো উপলব্ধ	723 নাম : মধুমীতা সরকার স্বামীর নাম: নিত্যানন্দ সরকার বাড়ির নং : n0068 বয়স : 31 লিঙ্গ : মহিলা	NHW1590025 ফটো উপলব্ধ
724 নাম : রামপ্রসাদ সরকার পিতার নাম: বিমল সরকার বাড়ির নং : n0068 বয়স : 42 লিঙ্গ : পুরুষ	GMY2036689 ফটো উপলব্ধ	725 নাম : সুমিত্রা সরকার পিতার নাম: বিমল চন্দ্র সরকার বাড়ির নং : n0068 বয়স : 41 লিঙ্গ : মহিলা	NHW0227454 ফটো উপলব্ধ	726 নাম : নারায়ন সরকার মায়ের নাম: বিভারানী সরকার বাড়ির নং : n0068 বয়স : 39 লিঙ্গ : পুরুষ	GMY2280725 ফটো উপলব্ধ
727 নাম : সবিতা সরকার স্বামীর নাম: ভুবন সরকার বাড়ির নং : n0069 বয়স : 61 লিঙ্গ : মহিলা	WB/11/070/081374 ফটো উপলব্ধ	728 নাম : অনন্ত সরকার পিতার নাম: ভুবনচন্দ্র সরকার বাড়ির নং : n0069 বয়স : 48 লিঙ্গ : পুরুষ	GMY2280188 ফটো উপলব্ধ	729 নাম : সীমা সরকার স্বামীর নাম: অনন্ত সরকার বাড়ির নং : n0069 বয়স : 31 লিঙ্গ : মহিলা	NHW1590041 ফটো উপলব্ধ
730 নাম : পিংকি সরকার পিতার নাম: ভুবন চন্দ্র সরকার বাড়ির নং : n0069 বয়স : 30 লিঙ্গ : মহিলা	NHW1713221 ফটো উপলব্ধ	731 নাম : বাপি সরকার পিতার নাম: ভুবন চন্দ্র সরকার বাড়ির নং : n0069 বয়স : 30 লিঙ্গ : পুরুষ	NHW1713338 ফটো উপলব্ধ	732 নাম : সুভাষ সরকার পিতার নাম: পূর্ণচন্দ্র সরকার বাড়ির নং : n0070 বয়স : 59 লিঙ্গ : পুরুষ	WB/11/070/081019 ফটো উপলব্ধ
733 নাম : আরতী সরকার স্বামীর নাম: সুভাষ সরকার বাড়ির নং : n0070 বয়স : 56 লিঙ্গ : মহিলা	WB/11/070/081319 ফটো উপলব্ধ	734 নাম : নির্মলকুমার সরকার পিতার নাম: গৌরাঙ্গ সরকার বাড়ির নং : n0076 বয়স : 66 লিঙ্গ : পুরুষ	WB/11/070/081275 ফটো উপলব্ধ	735 নাম : সুভাষ সরকার পিতার নাম: গৌরাঙ্গ সরকার বাড়ির নং : n0076 বয়স : 53 লিঙ্গ : পুরুষ	WB/11/070/081083 ফটো উপলব্ধ
736 নাম : রূপালী সরকার স্বামীর নাম: সুভাষ সরকার বাড়ির নং : n0076 বয়স : 48 লিঙ্গ : মহিলা	GMY2280170 ফটো উপলব্ধ	737 নাম : সুবোধ সরকার পিতার নাম: গৌরাঙ্গ সরকার বাড়ির নং : n0076 বয়স : 50 লিঙ্গ : পুরুষ	WB/11/070/081165 ফটো উপলব্ধ	738 নাম : পিংকী সরকার স্বামীর নাম: সুবোধ সরকার বাড়ির নং : n0076 বয়স : 37 লিঙ্গ : মহিলা	GMY2600260 ফটো উপলব্ধ
739 নাম : রিঙ্কু সরকার স্বামীর নাম: নির্মল সরকার বাড়ির নং : n0076 বয়স : 57 লিঙ্গ : মহিলা	NHW2768398 ফটো উপলব্ধ	740 নাম : প্রিয়ঙ্কা সরকার পিতার নাম: নির্মল সরকার বাড়ির নং : n0076 বয়স : 34 লিঙ্গ : মহিলা	NHW1424670 ফটো উপলব্ধ	741 নাম : কল্পনা সরকার স্বামীর নাম: শান্তিরঞ্জন সরকার বাড়ির নং : n0080 বয়স : 56 লিঙ্গ : মহিলা	WB/11/070/081130 ফটো উপলব্ধ
742 নাম : উজ্জ্বল সরকার মায়ের নাম: কল্পনা সরকার বাড়ির নং : n0080 বয়স : 29 লিঙ্গ : পুরুষ	NHW1817287 ফটো উপলব্ধ	743 নাম : বলরাম সরকার পিতার নাম: শান্তিরঞ্জন সরকার বাড়ির নং : n0080 বয়স : 36 লিঙ্গ : পুরুষ	NHW1236751 ফটো উপলব্ধ	744 নাম : সুকুমার সরকার পিতার নাম: পূর্ণচন্দ্র সরকার বাড়ির নং : n0081 বয়স : 56 লিঙ্গ : পুরুষ	WB/11/070/081416 ফটো উপলব্ধ
745 নাম : টুলুরানী সরকার স্বামীর নাম: সুকুমার সরকার বাড়ির নং : n0081 বয়স : 53 লিঙ্গ : মহিলা	WB/11/070/081292 ফটো উপলব্ধ	746 নাম : সম্পা সরকার পিতার নাম: সুকুমার সরকার বাড়ির নং : n0081 বয়স : 31 লিঙ্গ : মহিলা	NHW1589936 ফটো উপলব্ধ	747 নাম : কবিতা সরকার পিতার নাম: সুকুমার সরকার বাড়ির নং : এন0081 বয়স : 20 লিঙ্গ : মহিলা	NHW2734846 ফটো উপলব্ধ
748 নাম : আশুবালা সরকার স্বামীর নাম: বাসুদেব সরকার বাড়ির নং : n0084 বয়স : 61 লিঙ্গ : মহিলা	WB/11/070/081253 ফটো উপলব্ধ	749 নাম : সুব্রত সরকার পিতার নাম: বাসুদেব সরকার বাড়ির নং : n0084 বয়স : 47 লিঙ্গ : পুরুষ	GMY2036622 ফটো উপলব্ধ	750 নাম : মিতা সরকার স্বামীর নাম: সুব্রত সরকার বাড়ির নং : n0084 বয়স : 42 লিঙ্গ : মহিলা	GMY2036960 ফটো উপলব্ধ



751 নাম : বিমল সরকার পিতার নাম: নিত্যানন্দ সরকার বাড়ির নং : n0087 বয়স : 51 লিঙ্গ : পুরুষ	GMY2036580 ফটো উপলব্ধ	752 নাম : বিউটি মন্ডল(সরকার) স্বামীর নাম: বিমল সরকার বাড়ির নং : n0087 বয়স : 36 লিঙ্গ : মহিলা	NHW0226829 ফটো উপলব্ধ	753 নাম : নির্মল সরকার পিতার নাম: নিত্যানন্দ সরকার বাড়ির নং : n0087 বয়স : 51 লিঙ্গ : পুরুষ	WB/11/070/081484 ফটো উপলব্ধ
754 নাম : অঞ্জনা সরকার স্বামীর নাম: অজিত সরকার বাড়ির নং : n0093 বয়স : 56 লিঙ্গ : মহিলা	WB/11/070/081413 ফটো উপলব্ধ	755 নাম : অসিত সরকার পিতার নাম: অজিত সরকার বাড়ির নং : n0093 বয়স : 30 লিঙ্গ : পুরুষ	NHW1713270 ফটো উপলব্ধ	756 নাম : প্রকাশ সরকার পিতার নাম: নারান সরকার বাড়ির নং : n0107 বয়স : 44 লিঙ্গ : পুরুষ	NHW2745826 ফটো উপলব্ধ
757 নাম : দিপালী সরকার স্বামীর নাম: প্রকাশ সরকার বাড়ির নং : n0107 বয়স : 35 লিঙ্গ : মহিলা	NHW1713098 ফটো উপলব্ধ	758 নাম : রেনুবালা সরকার স্বামীর নাম: নারায়ন সরকার বাড়ির নং : n0107 বয়স : 53 লিঙ্গ : মহিলা	WB/11/070/081533 ফটো উপলব্ধ	759 নাম : সুভাষচন্দ্র সরকার পিতার নাম: নারায়ন সরকার বাড়ির নং : n0107 বয়স : 50 লিঙ্গ : পুরুষ	WB/11/070/081343 ফটো উপলব্ধ
760 নাম : আলাদি সরকার (বিশ্বাস) স্বামীর নাম: সুভাষ চন্দ্র সরকার বাড়ির নং : n0107 বয়স : 37 লিঙ্গ : মহিলা	NHW1498005 ফটো উপলব্ধ	761 নাম : শ্রীদাম সরকার মায়ের নাম: সাবিত্রী সরকার বাড়ির নং : n0194 বয়স : 52 লিঙ্গ : পুরুষ	NHW1589969 ফটো উপলব্ধ	762 নাম : পরিমল সরকার পিতার নাম: রঞ্জিত সরকার বাড়ির নং : n0199 বয়স : 39 লিঙ্গ : পুরুষ	GMY2293488 ফটো উপলব্ধ
763 নাম : মায়ী সরকার স্বামীর নাম: রনজিত সরকার বাড়ির নং : n0200 বয়স : 66 লিঙ্গ : মহিলা	NHW2789568 ফটো উপলব্ধ	764 নাম : রনজিত সরকার পিতার নাম: রমেশ সরকার বাড়ির নং : n0201 বয়স : 76 লিঙ্গ : পুরুষ	NHW2789576 ফটো উপলব্ধ	765 নাম : স্বপন সরকার পিতার নাম: রনজিৎ সরকার বাড়ির নং : n0202 বয়স : 37 লিঙ্গ : পুরুষ	GMY2714681 ফটো উপলব্ধ
766 নাম : বনশ্রী সরকার টিকাদার স্বামীর নাম: রবীন্দ্রনাথ টিকাদার বাড়ির নং : n0268 বয়স : 37 লিঙ্গ : মহিলা	FPL2619146 ফটো উপলব্ধ	767 নাম : দেবজ্যোতি সাহা পিতার নাম: অনিল সাহা বাড়ির নং : N0167 বয়স : 25 লিঙ্গ : পুরুষ	NHW2428506 ফটো উপলব্ধ	768 নাম : বৈশাখী সাহা পিতার নাম: অনিল সাহা বাড়ির নং : N0167 বয়স : 24 লিঙ্গ : মহিলা	NHW2428878 ফটো উপলব্ধ
769 নাম : সুরচিতা সাহা পিতার নাম: শচিন্দ্র নাথ সাহা বাড়ির নং : এন0085 বয়স : 23 লিঙ্গ : মহিলা	NHW2449684 ফটো উপলব্ধ	770 নাম : দীপঙ্কর সাহা পিতার নাম: দীপক সাহা বাড়ির নং : এন0167 বয়স : 24 লিঙ্গ : পুরুষ	NHW2449833 ফটো উপলব্ধ	771 নাম : আন্বা সাহা স্বামীর নাম: সুজল সাহা বাড়ির নং : n0176 বয়স : 43 লিঙ্গ : মহিলা	GMY2037000 ফটো উপলব্ধ
772 নাম : সুপ্রিয়া সাহা পিতার নাম: সুজল সাহা বাড়ির নং : n0220 বয়স : 27 লিঙ্গ : মহিলা	NHW2029007 ফটো উপলব্ধ	773 নাম : শচীন্দ্রনাথ সাহা পিতার নাম: দীনবন্ধু সাহা বাড়ির নং : n0085 বয়স : 59 লিঙ্গ : পুরুষ	GMY2462562 ফটো উপলব্ধ	774 নাম : নৃপেন্দ্রনাথ সাহা পিতার নাম: বাদল সাহা বাড়ির নং : n0157 বয়স : 56 লিঙ্গ : পুরুষ	NHW2863397 ফটো উপলব্ধ
775 নাম : কল্যাণী সাহা স্বামীর নাম: নৃপেন্দ্র সাহা বাড়ির নং : n0157 বয়স : 49 লিঙ্গ : মহিলা	NHW2863348 ফটো উপলব্ধ	776 নাম : সত্যজিৎ সাহা পিতার নাম: সন্তোষ সাহা বাড়ির নং : n0161 বয়স : 53 লিঙ্গ : পুরুষ	WB/11/070/081369 ফটো উপলব্ধ	777 নাম : লিপীকা সাহা স্বামীর নাম: সত্যজিৎ সাহা বাড়ির নং : n0161 বয়স : 51 লিঙ্গ : মহিলা	WB/11/070/081331 ফটো উপলব্ধ
778 নাম : সুজলকান্তি সাহা পিতার নাম: সন্তোষ সাহা বাড়ির নং : n0161 বয়স : 51 লিঙ্গ : পুরুষ	WB/11/070/081556 ফটো উপলব্ধ	779 নাম : পঞ্চানন সাহা পিতার নাম: রনজিৎ সাহা বাড়ির নং : n0166 বয়স : 53 লিঙ্গ : পুরুষ	WB/11/070/081359 ফটো উপলব্ধ	780 নাম : প্রনব সাহা পিতার নাম: রঞ্জিৎ সাহা বাড়ির নং : n0166 বয়স : 42 লিঙ্গ : পুরুষ	GMY2036739 ফটো উপলব্ধ



781 নাম : মলি সাহা স্বামীর নাম: প্রনব সাহা বাড়ির নং : n0166 বয়স : 35 লিঙ্গ : মহিলা	NHW1424712 ফটো উপলব্ধ	782 নাম : অনিল সাহা পিতার নাম: জগবন্ধু সাহা বাড়ির নং : n0167 বয়স : 66 লিঙ্গ : পুরুষ	WB/11/070/081547 ফটো উপলব্ধ	783 নাম : শিখা সাহা (টিকাদার) স্বামীর নাম: অনিল সাহা বাড়ির নং : n0167 বয়স : 31 লিঙ্গ : মহিলা	NHW1713049 ফটো উপলব্ধ
784 নাম : বাসনা সাহা স্বামীর নাম: দীপক সাহা বাড়ির নং : n0167 বয়স : 59 লিঙ্গ : মহিলা	NHW1424696 ফটো উপলব্ধ	785 নাম : সঞ্জিৎ সাহা পিতার নাম: দীনবন্ধু সাহা বাড়ির নং : n0168 বয়স : 76 লিঙ্গ : পুরুষ	WB/11/070/081320 ফটো উপলব্ধ	786 নাম : অঞ্জনা সাহা স্বামীর নাম: সঞ্জিৎ সাহা বাড়ির নং : n0168 বয়স : 66 লিঙ্গ : মহিলা	WB/11/070/081228 ফটো উপলব্ধ
787 নাম : চন্দন সাহা পিতার নাম: সঞ্জিৎ সাহা বাড়ির নং : n0168 বয়স : 42 লিঙ্গ : পুরুষ	GMY2036747 ফটো উপলব্ধ	788 নাম : অভিজিৎ সাহা পিতার নাম: সনজিৎ সাহা বাড়ির নং : n0168 বয়স : 39 লিঙ্গ : পুরুষ	GMY2280758 ফটো উপলব্ধ	789 নাম : অখিল সাহা পিতার নাম: বিশ্বনাথ সাহা বাড়ির নং : n0170 বয়স : 55 লিঙ্গ : পুরুষ	WB/11/070/081407 ফটো উপলব্ধ
790 নাম : মিতা সাহা স্বামীর নাম: অখিল সাহা বাড়ির নং : n0170 বয়স : 44 লিঙ্গ : মহিলা	GMY2036978 ফটো উপলব্ধ	791 নাম : রবীন সাহা পিতার নাম: বিশ্বনাথ সাহা বাড়ির নং : n0170 বয়স : 52 লিঙ্গ : পুরুষ	WB/11/070/081425 ফটো উপলব্ধ	792 নাম : শিখা সাহা স্বামীর নাম: শচীন সাহা বাড়ির নং : n0175 বয়স : 53 লিঙ্গ : মহিলা	GMY2036994 ফটো উপলব্ধ
793 নাম : খোকন সাহা পিতার নাম: নিশিকান্ত সাহা বাড়ির নং : n0169 বয়স : 50 লিঙ্গ : পুরুষ	NHW2684645 ফটো উপলব্ধ	794 নাম : অপর্ণা সাহা স্বামীর নাম: খোকন সাহা বাড়ির নং : n0169 বয়স : 44 লিঙ্গ : মহিলা	GMY2280287 ফটো উপলব্ধ	795 নাম : পল্লবী সাহা পিতার নাম: সুজল কান্তি সাহা বাড়ির নং : এন0161 বয়স : 21 লিঙ্গ : মহিলা	NHW2670248 ফটো উপলব্ধ
796 নাম : রাজু সাহা পিতার নাম: নুপেন্দ্রনাথ সাহা বাড়ির নং : এন0157 বয়স : 24 লিঙ্গ : পুরুষ	NHW2449890 ফটো উপলব্ধ	797 নাম : সায়নী টিকাদার পিতার নাম: নিউটন টিকাদার বাড়ির নং : এন0128 বয়স : 25 লিঙ্গ : মহিলা	NHW2138352 ফটো উপলব্ধ	798 নাম : সুদেব সাহা পিতার নাম: সত্যজিৎ সাহা বাড়ির নং : এন0161 বয়স : 22 লিঙ্গ : পুরুষ	NHW2740280 ফটো উপলব্ধ
799 নাম : শম্পা সাহা পিতার নাম: খোকন সাহা বাড়ির নং : N0169 বয়স : 25 লিঙ্গ : মহিলা	NHW2428555 ফটো উপলব্ধ	800 নাম : সৌরভ সাহা পিতার নাম: সুজল সাহা বাড়ির নং : এন0161 বয়স : 26 লিঙ্গ : পুরুষ	NHW2148674 ফটো উপলব্ধ	801 নাম : রাজিব সিংহ পিতার নাম: বিশ্বজিৎ সিংহ বাড়ির নং : এন0102 বয়স : 25 লিঙ্গ : পুরুষ	NHW2148773 ফটো উপলব্ধ
802 নাম : অলয় সিনহা পিতার নাম: অরুণ কুমার সিনহা বাড়ির নং : এন0091 বয়স : 21 লিঙ্গ : পুরুষ	NHW2664670 ফটো উপলব্ধ	803 নাম : গোবিন্দ সিংহ পিতার নাম: রামপ্রসাদ সিংহ বাড়ির নং : এন0102 বয়স : 22 লিঙ্গ : পুরুষ	NHW2670214 ফটো উপলব্ধ	804 নাম : সুপর্ণা সিনহা স্বামীর নাম: অনন্ত সিনহা বাড়ির নং : n0101 বয়স : 37 লিঙ্গ : মহিলা	NHW0228130 ফটো উপলব্ধ
805 নাম : নীলিমা সিংহ স্বামীর নাম: আনন্দ সিংহ বাড়ির নং : n0098 বয়স : 51 লিঙ্গ : মহিলা	WB/11/070/081182 ফটো উপলব্ধ	806 নাম : আনন্দ সিংহ পিতার নাম: খগেন্দ্রনাথ সিংহ বাড়ির নং : n0098 বয়স : 57 লিঙ্গ : পুরুষ	WB/11/070/081238 ফটো উপলব্ধ	807 নাম : রিতা সিংহ স্বামীর নাম: জ্ঞানেন্দ্রনাথ সিংহ বাড়ির নং : n0214 বয়স : 36 লিঙ্গ : মহিলা	NHW1977578 ফটো উপলব্ধ
808 নাম : পূর্ণচন্দ্র সিংহ পিতার নাম: পরান সিংহ বাড়ির নং : n0071 বয়স : 66 লিঙ্গ : পুরুষ	WB/11/070/081530 ফটো উপলব্ধ	809 নাম : হরেন্দ্রনাথ সিংহ পিতার নাম: চাঁদমোহন সিংহ বাড়ির নং : n0091 বয়স : 54 লিঙ্গ : পুরুষ	GMY2280345 ফটো উপলব্ধ	810 নাম : সুনীল সিংহ পিতার নাম: খগেন্দ্রনাথ সিংহ বাড়ির নং : n0101 বয়স : 66 লিঙ্গ : পুরুষ	NHW2531481 ফটো উপলব্ধ



811 নাম : সোমা সিংহ(মন্ডল) স্বামীর নাম: কালাচাঁদ সিংহ বাড়ির নং : n0099 বয়স : 37 লিঙ্গ : মহিলা	GMY2600153 ফটো উপলব্ধ	812 নাম : শ্রীমতী সিংহ স্বামীর নাম: সুনীল সিংহ বাড়ির নং : n0101 বয়স : 59 লিঙ্গ : মহিলা	WB/11/070/081298 ফটো উপলব্ধ	813 নাম : জ্যোতেন্দ্রনাথ সিংহ পিতার নাম: সুনীল সিংহ বাড়ির নং : n0101 বয়স : 46 লিঙ্গ : পুরুষ	GMY1737394 ফটো উপলব্ধ
814 নাম : কিশোরী মোহন সিংহ পিতার নাম: কিরন চন্দ্র সিংহ বাড়ির নং : n0102 বয়স : 55 লিঙ্গ : পুরুষ	GMY2280352 ফটো উপলব্ধ	815 নাম : বিশুজিৎ সিংহ পিতার নাম: কিরন চন্দ্র সিংহ বাড়ির নং : n0102 বয়স : 54 লিঙ্গ : পুরুষ	WB/11/070/081264 ফটো উপলব্ধ	816 নাম : সান্তনা সিংহ স্বামীর নাম: বিশুজিৎ সিংহ বাড়ির নং : n0102 বয়স : 48 লিঙ্গ : মহিলা	GMY2280360 ফটো উপলব্ধ
817 নাম : রামপ্রসাদ সিংহ পিতার নাম: কিরন চন্দ্র সিংহ বাড়ির নং : n0102 বয়স : 51 লিঙ্গ : পুরুষ	WB/11/070/081217 ফটো উপলব্ধ	818 নাম : দুলালী সিংহ স্বামীর নাম: রাম প্রসাদ সিংহ বাড়ির নং : n0102 বয়স : 49 লিঙ্গ : মহিলা	WB/11/070/081049 ফটো উপলব্ধ	819 নাম : বিশাখা সিংহ স্বামীর নাম: কিশোরী মোহন সিংহ বাড়ির নং : n0102 বয়স : 36 লিঙ্গ : মহিলা	NHW1323047 ফটো উপলব্ধ
820 নাম : রাজু সিংহ পিতার নাম: রাম প্রসাদ সিংহ বাড়ির নং : n0102 বয়স : 29 লিঙ্গ : পুরুষ	NHW1817345 ফটো উপলব্ধ	821 নাম : সীমা সিংহ পিতার নাম: পূর্ণ চন্দ্র সিংহ বাড়ির নং : n0071 বয়স : 34 লিঙ্গ : মহিলা	NHW1497999 ফটো উপলব্ধ	822 নাম : হীরালাল সিংহ পিতার নাম: চাঁদমোহন সিংহ বাড়ির নং : n0091 বয়স : 66 লিঙ্গ : পুরুষ	WB/11/070/081028 ফটো উপলব্ধ
823 নাম : মিনতি সিংহ স্বামীর নাম: হীরালাল সিংহ বাড়ির নং : n0091 বয়স : 61 লিঙ্গ : মহিলা	WB/11/070/081490 ফটো উপলব্ধ	824 নাম : সৌমেন সিংহ পিতার নাম: হীরালাল সিংহ বাড়ির নং : n0091 বয়স : 40 লিঙ্গ : পুরুষ	GMY2280337 ফটো উপলব্ধ	825 নাম : অরুণ কুমার সিনহা পিতার নাম: চাঁদমোহন সিংহ সিনহা বাড়ির নং : n0091 বয়স : 56 লিঙ্গ : পুরুষ	NHW2562288 ফটো উপলব্ধ
826 নাম : দুর্গা সিনহা স্বামীর নাম: অরুণ কুমার সিনহা বাড়ির নং : n0091 বয়স : 48 লিঙ্গ : মহিলা	GMY2037018 ফটো উপলব্ধ	827 নাম : পায়েল সিংহ (বাবা) স্বামীর নাম: সৌমেন সিংহ বাড়ির নং : n0091 বয়স : 29 লিঙ্গ : মহিলা	NHW1817303 ফটো উপলব্ধ	828 নাম : কালাচাঁদ সিংহ পিতার নাম: পরান চন্দ্র সিংহ বাড়ির নং : n0099 বয়স : 50 লিঙ্গ : পুরুষ	WB/11/070/081502 ফটো উপলব্ধ
829 নাম : সংগীতা সিংহ স্বামীর নাম: রাজু সিংহ বাড়ির নং : এন0102 বয়স : 27 লিঙ্গ : মহিলা	NHW2587921 ফটো উপলব্ধ	830 নাম : অনন্ত সিনহা পিতার নাম: সুনীল সিনহা বাড়ির নং : n0101 বয়স : 37 লিঙ্গ : পুরুষ	GMY2280378 ফটো উপলব্ধ	831 নাম : সুমন সিংহ পিতার নাম: আনন্দ সিংহ বাড়ির নং : n0198 বয়স : 27 লিঙ্গ : পুরুষ	NHW2086346 ফটো উপলব্ধ
832 নাম : শেফালী সিংহ স্বামীর নাম: কিরন চন্দ্র সিংহ বাড়ির নং : n0102 বয়স : 75 লিঙ্গ : মহিলা	NHW2054930 ফটো উপলব্ধ	833 নাম : নিখিল চন্দ্র সিকদার পিতার নাম: রাধানাথ সিকদার বাড়ির নং : n0022 বয়স : 54 লিঙ্গ : পুরুষ	NHW2561074 ফটো উপলব্ধ	834 নাম : মেনকা (বিশ্বাস) সিকদার স্বামীর নাম: নিখিল চন্দ্র সিকদার বাড়ির নং : N0022 বয়স : 37 লিঙ্গ : মহিলা	NHW2428324 ফটো উপলব্ধ
835 নাম : অয়ন সিংহ পিতার নাম: নারায়ণ চন্দ্র সিংহ বাড়ির নং : N0103 বয়স : 24 লিঙ্গ : পুরুষ	NHW2429066 ফটো উপলব্ধ	836 নাম : কৃষ্ণা সিংহ স্বামীর নাম: নারায়ণচন্দ্র সিংহ বাড়ির নং : n0103 বয়স : 42 লিঙ্গ : মহিলা	GMY2036796 ফটো উপলব্ধ	837 নাম : অর্ডিজিৎ সিনহা পিতার নাম: হরিনাথ সিনহা বাড়ির নং : n0103 বয়স : 30 লিঙ্গ : পুরুষ	NHW1713247 ফটো উপলব্ধ
838 নাম : নারায়ণচন্দ্র সিংহ পিতার নাম: অমরচাঁদ সিংহ বাড়ির নং : n0103 বয়স : 50 লিঙ্গ : পুরুষ	NHW2556819 ফটো উপলব্ধ	839 নাম : হরিনাথ সিনহা পিতার নাম: অমরচাঁদ সিনহা বাড়ির নং : n0103 বয়স : 52 লিঙ্গ : পুরুষ	WB/11/070/081265 ফটো উপলব্ধ	840 নাম : রীনারানী সিনহা স্বামীর নাম: হরিনাথ সিনহা বাড়ির নং : n0103 বয়স : 50 লিঙ্গ : মহিলা	WB/11/070/081179 ফটো উপলব্ধ

841 নাম : সঞ্জীত মন্ডল পিতার নাম: নিখিল মন্ডল বাড়ির নং : নং52 বয়স : 32 লিঙ্গ : পুরুষ	XUW2575223 ফটো উপলব্ধ	842 নাম : উমীলা সরকার স্বামীর নাম: প্রদীপ সরকার বাড়ির নং : এন0057 বয়স : 57 লিঙ্গ : মহিলা	NHW2784791 ফটো উপলব্ধ	843 নাম : সৌরভ সরকার পিতার নাম: প্রদীপ সরকার বাড়ির নং : এন0057 বয়স : 27 লিঙ্গ : পুরুষ	NHW2028942 ফটো উপলব্ধ
844 নাম : তনয় সরকার পিতার নাম: প্রদীপ সরকার বাড়ির নং : এন0057 বয়স : 35 লিঙ্গ : পুরুষ	NHW1323088 ফটো উপলব্ধ	845 নাম : প্রদীপ সরকার পিতার নাম: স্মিতিশ সরকার বাড়ির নং : ডব্লিউ.বি-01 বয়স : 59 লিঙ্গ : পুরুষ	NHW2784783 ফটো উপলব্ধ	846 নাম : সোমা মন্ডল পিতার নাম: সুকুমার মন্ডল বাড়ির নং : এন0073 বয়স : 19 লিঙ্গ : মহিলা	NHW2818813 ফটো উপলব্ধ
847 নাম : কেয়া মজুমদার পিতার নাম: অমৃত মজুমদার বাড়ির নং : এন0010 বয়স : 20 লিঙ্গ : মহিলা	NHW2819191 ফটো উপলব্ধ	848 নাম : বর্না মন্ডল স্বামীর নাম: অমর মন্ডল বাড়ির নং : এন0018 বয়স : 20 লিঙ্গ : মহিলা	NHW2820603 ফটো উপলব্ধ	849 নাম : নয়ন সরকার পিতার নাম: নানি গোপাল সরকার বাড়ির নং : মোক্তারপুর বয়স : 19 লিঙ্গ : পুরুষ	NHW2823003 ফটো উপলব্ধ
850 নাম : সামিমা খাতুন স্বামীর নাম: মহাসেন মন্ডল বাড়ির নং : এন0164 বয়স : 22 লিঙ্গ : মহিলা	NHW2825313 ফটো উপলব্ধ	851 নাম : শিলা সরকার পিতার নাম: পাঁচু গোপাল সরকার বাড়ির নং : এন0020 বয়স : 19 লিঙ্গ : মহিলা	NHW2825552 ফটো উপলব্ধ	852 নাম : সুমন সিকদার পিতার নাম: জগন্নাথ সিকদার বাড়ির নং : এন0061 বয়স : 19 লিঙ্গ : পুরুষ	NHW2826824 ফটো উপলব্ধ
853 নাম : ভূমিকা সিংহ পিতার নাম: জ্ঞানেন্দ্র নাথ সিংহ বাড়ির নং : এন0101 বয়স : 19 লিঙ্গ : মহিলা	NHW2828507 ফটো উপলব্ধ	854 নাম : অমর রায় পিতার নাম: তারাপদ রায় বাড়ির নং : এন0032 বয়স : 19 লিঙ্গ : পুরুষ	NHW2830636 ফটো উপলব্ধ	855 নাম : ইন্দ্রাশিষ সরকার পিতার নাম: জীবনকৃষ্ণ সরকার বাড়ির নং : এন0033 বয়স : 20 লিঙ্গ : পুরুষ	NHW2830776 ফটো উপলব্ধ
856 নাম : আশীষ সরকার পিতার নাম: গোপীনাথ সরকার বাড়ির নং : এন0033 বয়স : 20 লিঙ্গ : পুরুষ	NHW2830818 ফটো উপলব্ধ	857 নাম : ইয়াসিন মন্ডল পিতার নাম: আনারুল মন্ডল বাড়ির নং : এন0160 বয়স : 21 লিঙ্গ : পুরুষ	NHW2841054 ফটো উপলব্ধ	858 নাম : রিপন মন্ডল পিতার নাম: নজরুল মন্ডল বাড়ির নং : এন0162 বয়স : 20 লিঙ্গ : পুরুষ	NHW2840916 ফটো উপলব্ধ
859 নাম : অনু মন্ডল পিতার নাম: আনন্দ মন্ডল বাড়ির নং : এন0009 বয়স : 19 লিঙ্গ : মহিলা	NHW2840908 ফটো উপলব্ধ	860 নাম : যুথিকা মন্ডল পিতার নাম: যোগেন মন্ডল বাড়ির নং : এন0009 বয়স : 19 লিঙ্গ : মহিলা	NHW2841948 ফটো উপলব্ধ	861 নাম : জয়ন্তী বিশ্বাস স্বামীর নাম: প্রণব বিশ্বাস বাড়ির নং : এন0048 বয়স : 20 লিঙ্গ : মহিলা	NHW2845691 ফটো উপলব্ধ
862 নাম : টুসি সাহা স্বামীর নাম: রবিন সাহা বাড়ির নং : এন0170 বয়স : 39 লিঙ্গ : মহিলা	NHW2848976 ফটো উপলব্ধ	863 নাম : সধিতা মণ্ডল পিতার নাম: সুকুমার মণ্ডল বাড়ির নং : এন0093 বয়স : 27 লিঙ্গ : মহিলা	RVD1879113 ফটো উপলব্ধ	864 নাম : অমিয় সাহা পিতার নাম: অখিল সাহা বাড়ির নং : এন0170 বয়স : 21 লিঙ্গ : পুরুষ	NHW2857464 ফটো উপলব্ধ
865 নাম : স্মৃতি বিশ্বাস পিতার নাম: বাস্তু বিশ্বাস বাড়ির নং : এন0103 বয়স : 24 লিঙ্গ : মহিলা	NHW2366490 ফটো উপলব্ধ				





866	1	NHW2869428	ফটো উপলব্ধ	867	1	NHW2869436	ফটো উপলব্ধ	868	1	NHW2869717	ফটো উপলব্ধ
নাম : রকি দাস পিতার নাম: রবীন্দ্রনাথ দাস বাড়ির নং : এন0111 বয়স : 22 লিঙ্গ : পুরুষ				নাম : রিয়া খাতুন স্বামীর নাম: রাহুল মন্ডল বাড়ির নং : এন0165 বয়স : 19 লিঙ্গ : মহিলা				নাম : সঞ্জু সরকার পিতার নাম: সুবীর কুমার সরকার বাড়ির নং : এন0024 বয়স : 18 লিঙ্গ : পুরুষ			
869	1	NHW2869865	ফটো উপলব্ধ	870	1	NHW2870137	ফটো উপলব্ধ	871	1	NHW2870657	ফটো উপলব্ধ
নাম : প্রেরণা সরকার পিতার নাম: প্রকাশ সরকার বাড়ির নং : এন0107 বয়স : 18 লিঙ্গ : পুরুষ				নাম : পায়েল মন্ডল পিতার নাম: সুনীল মন্ডল বাড়ির নং : এন0041 বয়স : 18 লিঙ্গ : মহিলা				নাম : টিনা সরকার পিতার নাম: সুব্রত সরকার বাড়ির নং : এন0085 বয়স : 18 লিঙ্গ : মহিলা			
872	1	NHW2870681	ফটো উপলব্ধ	873	1	NHW2870707	ফটো উপলব্ধ	874	1	NHW2870897	ফটো উপলব্ধ
নাম : রিতম দাস পিতার নাম: সুভাষ দাস বাড়ির নং : এন0111 বয়স : 20 লিঙ্গ : পুরুষ				নাম : অতনু সিংহ পিতার নাম: নারায়ণ চন্দ্র সিংহ বাড়ির নং : এন0103 বয়স : 18 লিঙ্গ : পুরুষ				নাম : অশ্বেষা বিশ্বাস পিতার নাম: অনন্ত বিশ্বাস বাড়ির নং : মোক্তারপুর বয়স : 19 লিঙ্গ : মহিলা			
875	1	DYS1440841	ফটো উপলব্ধ	876	1	NHW2668705	ফটো উপলব্ধ				
নাম : বিপ্লব মালকর পিতার নাম: ০০০০ ০০০০০০ বাড়ির নং : এন0137 বয়স : 43 লিঙ্গ : পুরুষ				নাম : পূজা মন্ডল পিতার নাম: মানিক মন্ডল বাড়ির নং : এন0১২৮ বয়স : 21 লিঙ্গ : মহিলা							

নির্বাচক সংখ্যার সারসংক্ষেপ :

A) নির্বাচকের সংখ্যা :

	নির্বাচক তালিকার প্রকৃতি	নির্বাচক তালিকার পরিচিতি :	নির্বাচকের সংখ্যা :				
			পুরুষ	মহিলা	তৃতীয় লিঙ্গ	মোট	
I	মূল তালিকা	মূল তালিকা	বিশেষ নিবিড় সংশোধন ২০২৬ এর চূড়ান্ত ভোটার তালিকার সহিত 09-04-2026 তারিখ অবধি সংশোধিত নির্বাচক তালিকা	461	404	0	865
II	1- সংযোজন তালিকা	সংযোজনী 1	বিশেষ সংক্ষিপ্ত সংশোধন 2026	0	0	0	0
		সংযোজনী 2	ধারাবাহিক সংশোধন 2026	6	5	0	11
			মোট	6	5	0	11
III	2- বিয়োজন তালিকা	সংযোজনী 1	বিশেষ সংক্ষিপ্ত সংশোধন 2026	0	1	0	1
		সংযোজনী 2	ধারাবাহিক সংশোধন 2026	0	0	0	0
			মোট	0	1	0	1
IV	'লিঙ্গ ক্ষেত্রের' পরিবর্তনের কারণে পার্থক্য			0	0	0	0
V	বিচারপ্রক্রিয়ার অধীনস্থ			0	0	0	0
VI	বিচার বিভাগীয় আধিকারিক কর্তৃক বিচারপূর্বক নিষ্পত্তির পর বিয়োজিত			2	1	0	3
নির্বাচকের মোট সংখ্যা (I+II-III+IV-V-VI)				465	407	0	872

B) ক্রটি সংশোধনের সংখ্যা :

নির্বাচক তালিকার প্রকৃতি	নির্বাচক তালিকার পরিচিতি :	ক্রটি সংশোধনের সংখ্যা :
সংযোজনী 1	বিশেষ সংক্ষিপ্ত সংশোধন 2026	0
সংযোজনী 2	ধারাবাহিক সংশোধন 2026	0
	মোট	0

নির্বাচক নিবন্ধন আধিকারিকের স্বাক্ষর

E-মৃত, S-স্থানান্তরিত, R-একাধিকবার অন্তর্ভুক্ত, M-নিখোঁজ, Q-যোগ্য নহে