

নির্বাচক তালিকা 2026 S25 পশ্চিমবঙ্গ



বিধানসভা নির্বাচনক্ষেত্রের নং, নাম ও সংরক্ষণের স্থিতি : 78 - তেহট্ট (সাধারণ)		অংশ নং : 99																			
বিধানসভা নির্বাচনক্ষেত্রটি যে লোকসভা নির্বাচনক্ষেত্রের / ক্ষেত্রসমূহের অন্তর্ভুক্ত তার নং, নাম ও সংরক্ষণ স্থিতি : 12 - কৃষ্ণনগর (সাধারণ)																					
1. সংশোধনের পূর্ণ বিবরণ																					
সংশোধনের বৎসর :	2026	নির্বাচক তালিকার পরিচিতি :																			
ভিত্তি তারিখ :	01-01-2026	বিশেষ নিবিড় সংশোধন ২০২৬ এর চূড়ান্ত ভোটার তালিকার সহিত 09-04-2026 তারিখ অবধি সংশোধিত নির্বাচক তালিকা																			
সংশোধনের প্রকৃতি :	ধারাবাহিক সংশোধন 2026																				
প্রকাশনার তারিখ :	09-04-2026																				
2. অংশ ও নির্বাচনী এলাকার পূর্ণ বিবরণ :																					
অংশের ভাগ নং ও নাম :																					
1-নীলকুঠী, 2-ডাঙ্গাপাড়া,		<table border="1" style="width: 100%; border-collapse: collapse;"> <tr> <td>প্রধান শহর/গ্রাম</td> <td>: ছিটকা</td> </tr> <tr> <td>ওয়ার্ড</td> <td>:</td> </tr> <tr> <td>থানা</td> <td>: তেহট্ট</td> </tr> <tr> <td>গ্রাম পঞ্চায়েত</td> <td>: ছিটকা</td> </tr> <tr> <td>ব্লক</td> <td>: তেহট্ট - 1</td> </tr> <tr> <td>মহকুমা</td> <td>: তেহট্ট</td> </tr> <tr> <td>জেলা</td> <td>: নদীয়া</td> </tr> <tr> <td>পিন</td> <td>: 741163</td> </tr> </table>				প্রধান শহর/গ্রাম	: ছিটকা	ওয়ার্ড	:	থানা	: তেহট্ট	গ্রাম পঞ্চায়েত	: ছিটকা	ব্লক	: তেহট্ট - 1	মহকুমা	: তেহট্ট	জেলা	: নদীয়া	পিন	: 741163
প্রধান শহর/গ্রাম	: ছিটকা																				
ওয়ার্ড	:																				
থানা	: তেহট্ট																				
গ্রাম পঞ্চায়েত	: ছিটকা																				
ব্লক	: তেহট্ট - 1																				
মহকুমা	: তেহট্ট																				
জেলা	: নদীয়া																				
পিন	: 741163																				
3. ভোট গ্রহন কেন্দ্রের পূর্ণ বিবরণ :																					
ভোট গ্রহন কেন্দ্রের নং, নাম :		ভোট গ্রহন কেন্দ্রের শ্রেণী :		গ্রামীণ																	
99 - ছিটকা প্রাথমিক বিদ্যালয়		এই অংশে সহায়ক ভোটগ্রহন কেন্দ্রের সংখ্যা		0																	
ভোট গ্রহন কেন্দ্রের ঠিকানা :		:																			
ছিটকা প্রাথমিক বিদ্যালয়,, রুম নং-১, ছিটকা																					
4. নির্বাচকের সংখ্যা :																					
প্রথম ক্রমিক নং	শেষ ক্রমিক নং	মোট সংখ্যা																			
		পুরুষ	মহিলা	তৃতীয় লিঙ্গ	মোট																
1	864	434	391	0	825																

নির্বাচক নিবন্ধন আধিকারিকের স্বাক্ষর

Nazri Naksha

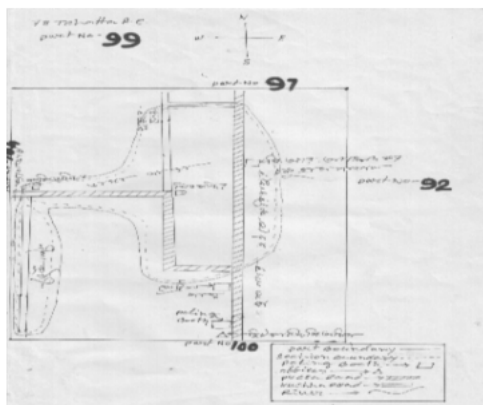

Google Map View

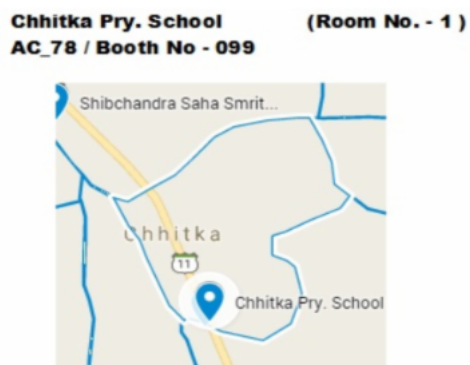

Polling Station Building Front View



Polling Station Front View



Cad View

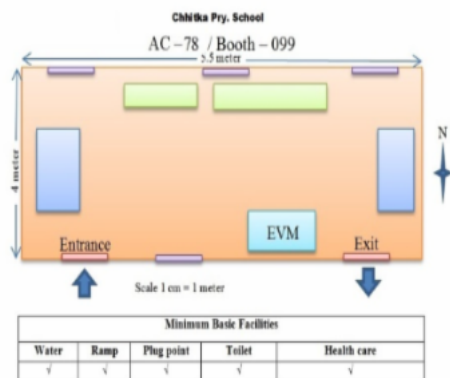

Key MAP View

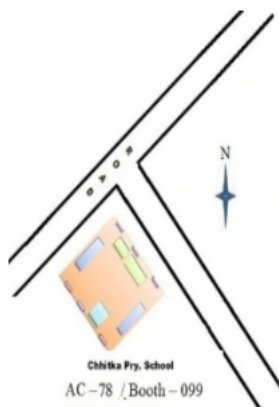

1 নাম : বিমান কর্মকার পিতার নাম: বিশ্বনাথ কর্মকার বাড়ির নং : 00 বয়স : 35 লিঙ্গ : পুরুষ	NHW1353762	ফটো উপলব্ধ	2 নাম : সুলতা কর্মকার স্বামীর নাম: বিশ্বনাথ কর্মকার বাড়ির নং : 00 বয়স : 52 লিঙ্গ : মহিলা	NHW2220440	ফটো উপলব্ধ	3 নাম : বিশ্বনাথ কর্মকার পিতার নাম: নিত্যগোপাল কর্মকার বাড়ির নং : n0231 বয়স : 58 লিঙ্গ : পুরুষ	WB/11/070/201422	ফটো উপলব্ধ
4 নাম : সিলভিয়া খাতুন স্বামীর নাম: আহাদ মন্ডল বাড়ির নং : n0128 বয়স : 27 লিঙ্গ : মহিলা	NHW2338473	ফটো উপলব্ধ	5 নাম : বীনা ঠাকুর (বিশ্বাস) স্বামীর নাম: বিকাশ ঠাকুর বাড়ির নং : এন0154 বয়স : 39 লিঙ্গ : মহিলা	UEC0966325	ফটো উপলব্ধ	6 নাম : রাখি দাস স্বামীর নাম: সঞ্জিত দাস বাড়ির নং : n0229 বয়স : 36 লিঙ্গ : মহিলা	UJM1407709	ফটো উপলব্ধ
7 নাম : সুজিত দাস পিতার নাম: সুধান্য দাস বাড়ির নং : n0229 বয়স : 38 লিঙ্গ : পুরুষ	NHW1674134	ফটো উপলব্ধ	8 নাম : সঞ্জিত দাস পিতার নাম: সুধান্য দাস বাড়ির নং : n0228 বয়স : 40 লিঙ্গ : পুরুষ	UJM1228402	ফটো উপলব্ধ	9 নাম : অভিজিৎ পাল পিতার নাম: বিশ্বনাথ পাল বাড়ির নং : এন0051 বয়স : 27 লিঙ্গ : পুরুষ	NHW2475846	ফটো উপলব্ধ
Q 10 নাম : সঞ্জিৎ পাল পিতার নাম: বিশ্বনাথ পাল বাড়ির নং : এন0051 বয়স : 24 লিঙ্গ : পুরুষ	NHW2475820	ফটো উপলব্ধ	11 নাম : মহাদেব পাল পিতার নাম: সুনীল পাল বাড়ির নং : এন0051 বয়স : 23 লিঙ্গ : পুরুষ	NHW2475861	ফটো উপলব্ধ	Q 12 নাম : সৌরভ পাল পিতার নাম: সাধন পাল বাড়ির নং : এন0052 বয়স : 22 লিঙ্গ : পুরুষ	NHW2546158	ফটো উপলব্ধ
13 নাম : তপতী পাল স্বামীর নাম: বিশ্বনাথ পাল বাড়ির নং : এন0051 বয়স : 45 লিঙ্গ : মহিলা	NHW2475804	ফটো উপলব্ধ	14 নাম : টুলহীলা পাল স্বামীর নাম: সাধন পাল বাড়ির নং : n0052 বয়স : 43 লিঙ্গ : মহিলা	NHW1341544	ফটো উপলব্ধ	Q 15 নাম : সাধন পাল পিতার নাম: কার্তিক পাল বাড়ির নং : বয়স : 51 লিঙ্গ : পুরুষ	NHW0420828	ফটো উপলব্ধ
16 নাম : অঞ্জলি পাল স্বামীর নাম: সুনীল পাল বাড়ির নং : n0051 বয়স : 37 লিঙ্গ : মহিলা	NHW1244961	ফটো উপলব্ধ	Q 17 নাম : সুনীল পাল পিতার নাম: কার্তিক পাল বাড়ির নং : বয়স : 52 লিঙ্গ : পুরুষ	NHW1606896	ফটো উপলব্ধ	Q 18 নাম : বিশ্বনাথ পাল পিতার নাম: কার্তিক পাল বাড়ির নং : বয়স : 59 লিঙ্গ : পুরুষ	NHW0420810	ফটো উপলব্ধ
Q 19 নাম : পুটি পাল স্বামীর নাম: কার্তিক পাল বাড়ির নং : বয়স : 80 লিঙ্গ : মহিলা	NHW0420802	ফটো উপলব্ধ	20 নাম : মেরিনা বিশ্বাস স্বামীর নাম: মহাদেশ বিশ্বাস বাড়ির নং : এন0123 বয়স : 28 লিঙ্গ : মহিলা	NHW1925502	ফটো উপলব্ধ	21 নাম : তারক নাথ বিশ্বাস পিতার নাম: মহাদেব বিশ্বাস বাড়ির নং : n0255 বয়স : 31 লিঙ্গ : পুরুষ	NHW1737618	ফটো উপলব্ধ
22 নাম : মমতা বিশ্বাস স্বামীর নাম: অমর বিশ্বাস বাড়ির নং : n0053 বয়স : 35 লিঙ্গ : মহিলা	NHW1508233	ফটো উপলব্ধ	23 নাম : অরিজিৎ বিশ্বাস পিতার নাম: সুধীর বিশ্বাস বাড়ির নং : এন0016 বয়স : 23 লিঙ্গ : পুরুষ	NHW2475945	ফটো উপলব্ধ	24 নাম : সারজিৎ বিশ্বাস পিতার নাম: রনজিৎ বিশ্বাস বাড়ির নং : n0016 বয়স : 27 লিঙ্গ : পুরুষ	NHW2097202	ফটো উপলব্ধ
25 নাম : ভগবতী বিশ্বাস স্বামীর নাম: কার্তিক বিশ্বাস বাড়ির নং : n0245 বয়স : 29 লিঙ্গ : মহিলা	NHW2338416	ফটো উপলব্ধ	26 নাম : স্বরজিত বিশ্বাস পিতার নাম: শঙ্কর বিশ্বাস বাড়ির নং : n0026 বয়স : 24 লিঙ্গ : পুরুষ	NHW2338846	ফটো উপলব্ধ	27 নাম : রাখী বিশ্বাস স্বামীর নাম: রতন বিশ্বাস বাড়ির নং : n0023 বয়স : 26 লিঙ্গ : মহিলা	NHW2338507	ফটো উপলব্ধ
28 নাম : সুধীর বিশ্বাস পিতার নাম: অশ্বিনী বিশ্বাস বাড়ির নং : n0016 বয়স : 51 লিঙ্গ : পুরুষ	WB/11/070/174733	ফটো উপলব্ধ	29 নাম : মঞ্জু বিশ্বাস স্বামীর নাম: বিকাশ বিশ্বাস বাড়ির নং : n0234 বয়স : 41 লিঙ্গ : মহিলা	GMV2723716	ফটো উপলব্ধ	30 নাম : আমদী বিশ্বাস স্বামীর নাম: অমূল্য বিশ্বাস বাড়ির নং : n0029 বয়স : 86 লিঙ্গ : মহিলা	WB/11/070/174297	ফটো উপলব্ধ

31 নাম : শিবানী বিশ্বাস স্বামীর নাম: বিশ্বজিৎ বিশ্বাস বাড়ির নং : n0027 বয়স : 60 লিঙ্গ : মহিলা	NHW2220333 ফটো উপলব্ধ	32 নাম : আশালতা বিশ্বাস(সরকার) স্বামীর নাম: বিশ্বজিৎ বিশ্বাস বাড়ির নং : n0025 বয়স : 37 লিঙ্গ : মহিলা	NHW1244987 ফটো উপলব্ধ	33 নাম : বিশ্বজিৎ বিশ্বাস পিতার নাম: হারান বিশ্বাস বাড়ির নং : n0025 বয়স : 39 লিঙ্গ : পুরুষ	NHW1244995 ফটো উপলব্ধ
34 নাম : সবিতা বিশ্বাস স্বামীর নাম: হারান বিশ্বাস বাড়ির নং : n0025 বয়স : 61 লিঙ্গ : মহিলা	WB/11/070/175060 ফটো উপলব্ধ	35 নাম : হারান বিশ্বাস পিতার নাম: নগেন বিশ্বাস বাড়ির নং : n0025 বয়স : 71 লিঙ্গ : পুরুষ	NHW2868594 ফটো উপলব্ধ	36 নাম : সুরভ বিশ্বাস পিতার নাম: ক্ষিতীশ বিশ্বাস বাড়ির নং : n0023 বয়স : 29 লিঙ্গ : পুরুষ	NHW1826510 ফটো উপলব্ধ
Q 37 নাম : রতন বিশ্বাস পিতার নাম: ক্ষিতীশ বিশ্বাস বাড়ির নং : বয়স : 34 লিঙ্গ : পুরুষ	NHW1508274 ফটো উপলব্ধ	38 নাম : আছাদী বিশ্বাস স্বামীর নাম: ক্ষিতীশ বিশ্বাস বাড়ির নং : n0023 বয়স : 49 লিঙ্গ : মহিলা	WB/11/070/174170 ফটো উপলব্ধ	39 নাম : ক্ষিতীশ বিশ্বাস পিতার নাম: বিশ্বনাথ বিশ্বাস বাড়ির নং : n0023 বয়স : 65 লিঙ্গ : পুরুষ	GMV2314185 ফটো উপলব্ধ
40 নাম : সরস্বতী বিশ্বাস স্বামীর নাম: রনজিত বিশ্বাস বাড়ির নং : n0016 বয়স : 51 লিঙ্গ : মহিলা	WB/11/070/174256 ফটো উপলব্ধ	41 নাম : লিপিকা বিশ্বাস স্বামীর নাম: সুবীর বিশ্বাস বাড়ির নং : n0016 বয়স : 37 লিঙ্গ : মহিলা	GMV2722809 ফটো উপলব্ধ	42 নাম : নির্মল বিশ্বাস পিতার নাম: নিরু বিশ্বাস বাড়ির নং : n0054 বয়স : 37 লিঙ্গ : পুরুষ	NHW0421024 ফটো উপলব্ধ
43 নাম : অমর বিশ্বাস পিতার নাম: হারান বিশ্বাস বাড়ির নং : n0053 বয়স : 35 লিঙ্গ : পুরুষ	NHW0421032 ফটো উপলব্ধ	44 নাম : বাসন্তি বিশ্বাস স্বামীর নাম: পরিমল বিশ্বাস বাড়ির নং : n0037 বয়স : 42 লিঙ্গ : মহিলা	GMV2614899 ফটো উপলব্ধ	45 নাম : পরিমল বিশ্বাস পিতার নাম: অমল্য বিশ্বাস বাড়ির নং : n0037 বয়স : 61 লিঙ্গ : পুরুষ	WB/11/070/174824 ফটো উপলব্ধ
46 নাম : জয়মালা সরকার স্বামীর নাম: জীবন সরকার বাড়ির নং : n0029 বয়স : 71 লিঙ্গ : মহিলা	WB/11/070/174195 ফটো উপলব্ধ	47 নাম : জীবন সরকার পিতার নাম: ফটিক সরকার বাড়ির নং : n0029 বয়স : 76 লিঙ্গ : পুরুষ	WB/11/070/174855 ফটো উপলব্ধ	48 নাম : নির্মল বিশ্বাস পিতার নাম: অমল্য বিশ্বাস বাড়ির নং : n0029 বয়স : 39 লিঙ্গ : পুরুষ	GMV2619807 ফটো উপলব্ধ
49 নাম : সুখেন বিশ্বাস মায়ের নাম: শিবানী বিশ্বাস বাড়ির নং : এন0027 বয়স : 33 লিঙ্গ : পুরুষ	NHW2475507 ফটো উপলব্ধ	50 নাম : দিগ্বিন্দু বিশ্বাস পিতার নাম: মহাদেব বিশ্বাস বাড়ির নং : n0254 বয়স : 33 লিঙ্গ : পুরুষ	NHW1513100 ফটো উপলব্ধ	51 নাম : বিষ্ণু বিশ্বাস পিতার নাম: নগেন বিশ্বাস বাড়ির নং : n0029 বয়স : 66 লিঙ্গ : পুরুষ	NHW2460269 ফটো উপলব্ধ
52 নাম : মহাদেব বিশ্বাস পিতার নাম: নৃপেন্দ্র নাথ বিশ্বাস বাড়ির নং : n0253 বয়স : 71 লিঙ্গ : পুরুষ	NHW2530202 ফটো উপলব্ধ	53 নাম : মিতারানী বিশ্বাস স্বামীর নাম: মহাদেব বিশ্বাস বাড়ির নং : n0252 বয়স : 51 লিঙ্গ : মহিলা	NHW2530228 ফটো উপলব্ধ	Q 54 নাম : কল্পনা বিশ্বাস স্বামীর নাম: জীবন বিশ্বাস বাড়ির নং : বয়স : 54 লিঙ্গ : মহিলা	USV1523372 ফটো উপলব্ধ
55 নাম : জীবন বিশ্বাস পিতার নাম: জ্ঞানেন্দ্রনাথ বিশ্বাস বাড়ির নং : n0244 বয়স : 65 লিঙ্গ : পুরুষ	USV1523414 ফটো উপলব্ধ	56 নাম : কার্তিক বিশ্বাস পিতার নাম: জীবন বিশ্বাস বাড়ির নং : n0245 বয়স : 37 লিঙ্গ : পুরুষ	USV1523398 ফটো উপলব্ধ	57 নাম : দীনেশ বিশ্বাস পিতার নাম: জীবন বিশ্বাস বাড়ির নং : n0246 বয়স : 30 লিঙ্গ : পুরুষ	USV1523380 ফটো উপলব্ধ
58 নাম : গণেশ চন্দ্র বিশ্বাস পিতার নাম: জীবন বিশ্বাস বাড়ির নং : n0248 বয়স : 42 লিঙ্গ : পুরুষ	USV1523406 ফটো উপলব্ধ	59 নাম : মৌসুমী বিশ্বাস পিতার নাম: বিকাশ বিশ্বাস বাড়ির নং : n0066 বয়স : 25 লিঙ্গ : মহিলা	NHW2338739 ফটো উপলব্ধ	60 নাম : সূর্য কুমার বিশ্বাস পিতার নাম: সুকুমার বিশ্বাস বাড়ির নং : n0063 বয়স : 35 লিঙ্গ : পুরুষ	NHW2338713 ফটো উপলব্ধ

61	NHW2338580	ফটো উপলব্ধ	62	NHW2338606	ফটো উপলব্ধ	63	USV1523422	ফটো উপলব্ধ
নাম : মহাডেশ বিশ্বাস পিতার নাম: মহাটির বিশ্বাস বাড়ির নং : n0123 বয়স : 30 লিঙ্গ : পুরুষ			নাম : পূর্ণিমা বিশ্বাস স্বামীর নাম: গণেশ বিশ্বাস বাড়ির নং : n0248 বয়স : 31 লিঙ্গ : মহিলা			নাম : উত্তম বিশ্বাস পিতার নাম: জীবন বিশ্বাস বাড়ির নং : n0247 বয়স : 29 লিঙ্গ : পুরুষ		
64	NHW2136406	ফটো উপলব্ধ	65	NHW2136489	ফটো উপলব্ধ	66	NHW1606888	ফটো উপলব্ধ
নাম : রাহুল বিশ্বাস পিতার নাম: আব্দুল সামাদ বিশ্বাস বাড়ির নং : এন০১২৩ বয়স : 30 লিঙ্গ : পুরুষ			নাম : অপু বিশ্বাস পিতার নাম: বলরাম বিশ্বাস বাড়ির নং : এন০224 বয়স : 25 লিঙ্গ : পুরুষ			নাম : কামনা বৈরাগ্য পিতার নাম: কালাচাঁদ বৈরাগ্য বাড়ির নং : n0036 বয়স : 31 লিঙ্গ : পুরুষ		
67	WB/11/070/174530	ফটো উপলব্ধ	68	NHW2715878	ফটো উপলব্ধ	69	GMV1701853	ফটো উপলব্ধ
নাম : রীনা বৈরাগ্য স্বামীর নাম: কালাচাঁদ বৈরাগ্য বাড়ির নং : n0036 বয়স : 47 লিঙ্গ : মহিলা			নাম : কালাচাঁদ বৈরাগ্য পিতার নাম: খগেন বৈরাগ্য বাড়ির নং : n0036 বয়স : 56 লিঙ্গ : পুরুষ			নাম : শ্যামল বৈরাগ্য পিতার নাম: সানন্দ বৈরাগ্য বাড়ির নং : n0031 বয়স : 48 লিঙ্গ : পুরুষ		
70	GMV2696896	ফটো উপলব্ধ	71	WB/11/070/174845	ফটো উপলব্ধ	72	WB/11/070/174131	ফটো উপলব্ধ
নাম : সন্ধ্যা বৈরাগ্য স্বামীর নাম: ননীগোপাল বৈরাগ্য বাড়ির নং : n0031 বয়স : 40 লিঙ্গ : মহিলা			নাম : ননীগোপাল বৈরাগ্য পিতার নাম: সানন্দ বৈরাগ্য বাড়ির নং : n0031 বয়স : 53 লিঙ্গ : পুরুষ			নাম : বকুলী বৈরাগ্য স্বামীর নাম: সানন্দ বৈরাগ্য বাড়ির নং : n0031 বয়স : 76 লিঙ্গ : মহিলা		
73	NHW2338853	ফটো উপলব্ধ	74	NHW1911072	ফটো উপলব্ধ	75	NHW2475382	ফটো উপলব্ধ
নাম : গৌতম বৈরাগ্য পিতার নাম: গৌরাজ বৈরাগ্য বাড়ির নং : n0031 বয়স : 25 লিঙ্গ : পুরুষ			নাম : অপূর্ব বৈরাগ্য পিতার নাম: ননীগোপাল বৈরাগ্য বাড়ির নং : n0031 বয়স : 29 লিঙ্গ : পুরুষ			নাম : সন্তুগীতা বৈরাগ্য পিতার নাম: গৌরাজ বৈরাগ্য বাড়ির নং : এন০031 বয়স : 23 লিঙ্গ : মহিলা		
76	GMV2696904	ফটো উপলব্ধ	77	GMV2615797	ফটো উপলব্ধ	78	NHW2475952	ফটো উপলব্ধ
নাম : গৌরাজ বৈরাগ্য পিতার নাম: সানন্দ বৈরাগ্য বাড়ির নং : n0031 বয়স : 48 লিঙ্গ : পুরুষ			নাম : পার্বতী বৈরাগ্য স্বামীর নাম: গৌরাজ বৈরাগ্য বাড়ির নং : n0031 বয়স : 45 লিঙ্গ : মহিলা			নাম : সুধাময় বৈরাগ্য পিতার নাম: ননীগোপাল বৈরাগ্য বাড়ির নং : এন০031 বয়স : 24 লিঙ্গ : পুরুষ		
79	GMV2304897	ফটো উপলব্ধ	80	NHW2612679	ফটো উপলব্ধ	81	FPL2286250	ফটো উপলব্ধ
নাম : মিনতী বৈরাগ্য (বিশ্বাস) স্বামীর নাম: শ্যামল বৈরাগ্য (বিশ্বাস) বাড়ির নং : n0050 বয়স : 43 লিঙ্গ : মহিলা			নাম : ভগীরথ ভূইয়া পিতার নাম: প্রাননাথ ভূইয়া বাড়ির নং : নিকুঠা বয়স : 50 লিঙ্গ : পুরুষ			নাম : সূচিত্রা ভূইয়া স্বামীর নাম: ভগীরথ ভূইয়া বাড়ির নং : n0033 বয়স : 40 লিঙ্গ : মহিলা		
82	GMV2722783	ফটো উপলব্ধ	83	GMV2314144	ফটো উপলব্ধ	84	NHW2545937	ফটো উপলব্ধ
নাম : চাইনা ভূইয়া(বিশ্বাস) স্বামীর নাম: সুশান্ত কুমার ভূইয়া বাড়ির নং : n0033 বয়স : 42 লিঙ্গ : মহিলা			নাম : সুশান্ত ভূইয়া পিতার নাম: প্রাননাথ ভূইয়া বাড়ির নং : n0033 বয়স : 43 লিঙ্গ : পুরুষ			নাম : প্রহ্লাদ ভূইয়া পিতার নাম: সুশান্ত কুমার ভূইয়া বাড়ির নং : এন০033 বয়স : 22 লিঙ্গ : পুরুষ		
85	TFH1300763	ফটো উপলব্ধ	86	GMV2073641	ফটো উপলব্ধ	87	NHW2733988	ফটো উপলব্ধ
নাম : জয়ন্তী ভূইয়া স্বামীর নাম: প্রশান্ত ভূইয়া বাড়ির নং : n0033 বয়স : 32 লিঙ্গ : মহিলা			নাম : প্রশান্ত কুমার ভূইয়া পিতার নাম: প্রাননাথ ভূইয়া বাড়ির নং : n0033 বয়স : 42 লিঙ্গ : পুরুষ			নাম : বিশুজিৎ ভূইয়া পিতার নাম: সুশান্ত ভূইয়া বাড়ির নং : এন০033 বয়স : 20 লিঙ্গ : পুরুষ		
88	WB/11/070/174940	ফটো উপলব্ধ	89	WB/11/070/174800	ফটো উপলব্ধ	90	GMV2314193	ফটো উপলব্ধ
নাম : সুকুমার মণ্ডল পিতার নাম: জুড়ান মণ্ডল বাড়ির নং : n0004 বয়স : 66 লিঙ্গ : পুরুষ			নাম : কোকিলা মণ্ডল স্বামীর নাম: সুকুমার মণ্ডল বাড়ির নং : n0004 বয়স : 61 লিঙ্গ : মহিলা			নাম : বিকাশ মন্ডল পিতার নাম: সুকুমার মন্ডল বাড়ির নং : n0004 বয়স : 42 লিঙ্গ : পুরুষ		



91	GMY2722791	নাম : চিনু বালা মন্ডল (সরকার) স্বামীর নাম: বিকাশ মন্ডল বাড়ির নং : n0004 বয়স : 36 লিঙ্গ : মহিলা	ফটো উপলব্ধ	92	WB/11/070/174836	নাম : সুভাষ চন্দ্র মণ্ডল পিতার নাম: সুরেন্দ্রনাথ মণ্ডল বাড়ির নং : n0024 বয়স : 52 লিঙ্গ : পুরুষ	ফটো উপলব্ধ	93	GMY2722684	নাম : ননীগোপাল মন্ডল পিতার নাম: সুরেন্দ্র নাথ মন্ডল বাড়ির নং : n0024 বয়স : 41 লিঙ্গ : পুরুষ	ফটো উপলব্ধ
94	NHW1341502	নাম : শেফালী মন্ডল (বিশ্বাস) স্বামীর নাম: ননীগোপাল মন্ডল বাড়ির নং : n0024 বয়স : 39 লিঙ্গ : মহিলা	ফটো উপলব্ধ	Q 95	GMY2722668	নাম : সুরোজিত মন্ডল পিতার নাম: সুরেন্দ্রনাথ মন্ডল বাড়ির নং : বয়স : 35 লিঙ্গ : পুরুষ	ফটো উপলব্ধ	96	NHW2136448	নাম : সুশান্ত মন্ডল পিতার নাম: শঙ্কর মন্ডল বাড়ির নং : এন0018 বয়স : 26 লিঙ্গ : পুরুষ	ফটো উপলব্ধ
97	NHW1984129	নাম : বিশ্বজিৎ মন্ডল পিতার নাম: অনিল চন্দ্র মন্ডল বাড়ির নং : n0004 বয়স : 27 লিঙ্গ : পুরুষ	ফটো উপলব্ধ	98	NHW1508266	নাম : প্রান মণ্ডল পিতার নাম: নারায়ন মণ্ডল বাড়ির নং : n0019 বয়স : 33 লিঙ্গ : পুরুষ	ফটো উপলব্ধ	99	WB/11/070/174365	নাম : রাইমোহন মণ্ডল পিতার নাম: দেবীচরণ মণ্ডল বাড়ির নং : n0034 বয়স : 81 লিঙ্গ : পুরুষ	ফটো উপলব্ধ
100	WB/11/070/174362	নাম : কমলা মণ্ডল স্বামীর নাম: রাইমোহন মণ্ডল বাড়ির নং : n0034 বয়স : 71 লিঙ্গ : মহিলা	ফটো উপলব্ধ	101	GMY2316081	নাম : হরিনাথ মণ্ডল পিতার নাম: রায়মোহন মণ্ডল বাড়ির নং : n0034 বয়স : 40 লিঙ্গ : পুরুষ	ফটো উপলব্ধ	102	GMY2614873	নাম : রূপালী মন্ডল (চৌধুরী) স্বামীর নাম: জগন্নাথ মন্ডল বাড়ির নং : n0034 বয়স : 40 লিঙ্গ : মহিলা	ফটো উপলব্ধ
103	NHW2097319	নাম : সঙ্গীতা বালা (মন্ডল) স্বামীর নাম: হরিনাথ মন্ডল বাড়ির নং : n0034 বয়স : 27 লিঙ্গ : মহিলা	ফটো উপলব্ধ	104	WB/11/070/174169	নাম : ঠাণ্ডী মণ্ডল স্বামীর নাম: নারায়ন মণ্ডল বাড়ির নং : n0019 বয়স : 61 লিঙ্গ : মহিলা	ফটো উপলব্ধ	105	WB/11/070/174011	নাম : নারায়ন মণ্ডল পিতার নাম: দেবেন্দ্রনাথ মণ্ডল বাড়ির নং : n0019 বয়স : 63 লিঙ্গ : পুরুষ	ফটো উপলব্ধ
106	NHW0421149	নাম : চিত্তরঞ্জন মন্ডল পিতার নাম: শ্রীধর মন্ডল বাড়ির নং : n0018 বয়স : 36 লিঙ্গ : পুরুষ	ফটো উপলব্ধ	107	GMY2314177	নাম : শংকর মন্ডল পিতার নাম: শ্রীধর মন্ডল বাড়ির নং : n0018 বয়স : 52 লিঙ্গ : পুরুষ	ফটো উপলব্ধ	108	GMY2314169	নাম : নন্দরানী মণ্ডল স্বামীর নাম: শ্রীধর মণ্ডল বাড়ির নং : n0018 বয়স : 91 লিঙ্গ : মহিলা	ফটো উপলব্ধ
109	NHW2220234	নাম : জগন্নাথ মন্ডল পিতার নাম: রাইমোহন মণ্ডল বাড়ির নং : n0034 বয়স : 50 লিঙ্গ : পুরুষ	ফটো উপলব্ধ	110	GMY2722726	নাম : অনিল চন্দ্র মন্ডল পিতার নাম: জুড়ান মন্ডল বাড়ির নং : n0004 বয়স : 62 লিঙ্গ : পুরুষ	ফটো উপলব্ধ	111	NHW2475994	নাম : বিজয় মন্ডল পিতার নাম: শংকর মন্ডল বাড়ির নং : এন0018 বয়স : 24 লিঙ্গ : পুরুষ	ফটো উপলব্ধ
112	NHW2475606	নাম : কমলা দাস মন্ডল স্বামীর নাম: সুরজিত মন্ডল বাড়ির নং : এন0024 বয়স : 23 লিঙ্গ : মহিলা	ফটো উপলব্ধ	113	NHW2545754	নাম : রাজীব মন্ডল পিতার নাম: জগন্নাথ মন্ডল বাড়ির নং : এন0034 বয়স : 22 লিঙ্গ : পুরুষ	ফটো উপলব্ধ	114	NHW2475903	নাম : বুমা মন্ডল স্বামীর নাম: চিত্তরঞ্জন মন্ডল বাড়ির নং : এন0000 বয়স : 31 লিঙ্গ : মহিলা	ফটো উপলব্ধ
115	NHW2475747	নাম : কদমী মন্ডল স্বামীর নাম: অনিল চন্দ্র মন্ডল বাড়ির নং : এন0004 বয়স : 58 লিঙ্গ : মহিলা	ফটো উপলব্ধ	116	NHW1911080	নাম : ননীগোপাল মণ্ডল পিতার নাম: নারায়ন মণ্ডল বাড়ির নং : n0019 বয়স : 31 লিঙ্গ : পুরুষ	ফটো উপলব্ধ	117	NHW2097160	নাম : বিধান মন্ডল পিতার নাম: অনিল চন্দ্র মন্ডল বাড়ির নং : n0004 বয়স : 29 লিঙ্গ : পুরুষ	ফটো উপলব্ধ
118	GMY2614741	নাম : মরি মুধা(সিঙ) স্বামীর নাম: প্রভাত মুধা বাড়ির নং : n0038 বয়স : 38 লিঙ্গ : মহিলা	ফটো উপলব্ধ	119	GMY1766260	নাম : মায়ী সরকার (মণ্ডল) স্বামীর নাম: শান্তিরঞ্জন সরকার বাড়ির নং : n0011 বয়স : 38 লিঙ্গ : মহিলা	ফটো উপলব্ধ	120	NHW2220275	নাম : অপর্ণা মন্ডল স্বামীর নাম: অনিল মন্ডল বাড়ির নং : n0011 বয়স : 52 লিঙ্গ : মহিলা	ফটো উপলব্ধ



121	NHW2220283	ফটো উপলব্ধ	122	GMY2314227	ফটো উপলব্ধ	Q 123	NHW0421347	ফটো উপলব্ধ
নাম : শান্তিরঞ্জন সরকার পিতার নাম: শুকচাঁদ সরকার বাড়ির নং : n0011 বয়স : 45 লিঙ্গ : পুরুষ			নাম : অমৃত লাল সরকার পিতার নাম: শুকচাঁদ সরকার বাড়ির নং : n0011 বয়স : 42 লিঙ্গ : পুরুষ			নাম : মধু সরকার স্বামীর নাম: অমৃত লাল সরকার বাড়ির নং : বয়স : 41 লিঙ্গ : মহিলা		
124	GMY2322121	ফটো উপলব্ধ	125	GMY2619294	ফটো উপলব্ধ	126	NHW1731462	ফটো উপলব্ধ
নাম : সুকুমার রায় পিতার নাম: হরিমোহন রায় বাড়ির নং : n0240 বয়স : 65 লিঙ্গ : পুরুষ			নাম : কাকলি রায় স্বামীর নাম: সুকুমার রায় বাড়ির নং : n0241 বয়স : 56 লিঙ্গ : মহিলা			নাম : টিটু রায় পিতার নাম: সুকুমার রায় বাড়ির নং : n0242 বয়স : 33 লিঙ্গ : পুরুষ		
127	NHW1984111	ফটো উপলব্ধ	128	NHW2338671	ফটো উপলব্ধ	129	GMY2722650	ফটো উপলব্ধ
নাম : সুকল্যান রায় পিতার নাম: সুকুমার রায় বাড়ির নং : n0109 বয়স : 27 লিঙ্গ : পুরুষ			নাম : সালমা খাতুন স্বামীর নাম: সফিকুল বিশ্বাস বাড়ির নং : n0109 বয়স : 25 লিঙ্গ : মহিলা			নাম : রবীন্দ্রনাথ শীল পিতার নাম: নারায়ন শীল বাড়ির নং : n0017 বয়স : 36 লিঙ্গ : পুরুষ		
130	WB/11/070/174322	ফটো উপলব্ধ	131	GMY2314219	ফটো উপলব্ধ	132	NHW2628873	ফটো উপলব্ধ
নাম : আয়নামতি শীল স্বামীর নাম: নারায়ন শীল বাড়ির নং : n0017 বয়স : 61 লিঙ্গ : মহিলা			নাম : গনেশ শীল পিতার নাম: নারায়ন শীল বাড়ির নং : n0017 বয়স : 42 লিঙ্গ : পুরুষ			নাম : কেয়া শীল স্বামীর নাম: রবীন্দ্রনাথ শীল বাড়ির নং : এন0017 বয়স : 23 লিঙ্গ : মহিলা		
133	NHW2475689	ফটো উপলব্ধ	134	GMY2231207	ফটো উপলব্ধ	135	GMY2614915	ফটো উপলব্ধ
নাম : বিশ্বজিৎ শিল পিতার নাম: কার্তিক শিল বাড়ির নং : এন0017 বয়স : 23 লিঙ্গ : পুরুষ			নাম : কার্তিক শীল পিতার নাম: নারায়ন শীল বাড়ির নং : n0017 বয়স : 44 লিঙ্গ : পুরুষ			নাম : সীতা শীল স্বামীর নাম: কার্তিক শীল বাড়ির নং : n0017 বয়স : 40 লিঙ্গ : মহিলা		
136	NHW2792232	ফটো উপলব্ধ	137	GMY2614824	ফটো উপলব্ধ	138	GMY2314284	ফটো উপলব্ধ
নাম : জগততারা সরকার স্বামীর নাম: পরান সরকার বাড়ির নং : n0042 বয়স : 71 লিঙ্গ : মহিলা			নাম : সুকদেব সরকার পিতার নাম: পরান সরকার বাড়ির নং : n0042 বয়স : 46 লিঙ্গ : পুরুষ			নাম : মধুমালা সরকার স্বামীর নাম: সুকদেব সরকার বাড়ির নং : n0042 বয়স : 49 লিঙ্গ : মহিলা		
Q 139	NHW2747459	ফটো উপলব্ধ	140	WB/11/070/174414	ফটো উপলব্ধ	141	WB/11/070/174087	ফটো উপলব্ধ
নাম : সৌরভ সরকার পিতার নাম: সুকদেব সরকার বাড়ির নং : এন0042 বয়স : 20 লিঙ্গ : পুরুষ			নাম : কুসুমবালা সরকার স্বামীর নাম: রতিকান্ত সরকার বাড়ির নং : n0044 বয়স : 71 লিঙ্গ : মহিলা			নাম : নির্মল সরকার পিতার নাম: রতিকান্ত সরকার বাড়ির নং : n0044 বয়স : 54 লিঙ্গ : পুরুষ		
142	GMY2614907	ফটো উপলব্ধ	143	NHW1508241	ফটো উপলব্ধ	144	NHW1729631	ফটো উপলব্ধ
নাম : রেবা সরকার স্বামীর নাম: নির্মল সরকার বাড়ির নং : n0044 বয়স : 39 লিঙ্গ : মহিলা			নাম : সুকুমার সরকার পিতার নাম: রতিকান্ত সরকার বাড়ির নং : n0044 বয়স : 50 লিঙ্গ : পুরুষ			নাম : নীলিমা সরকার (পোলিদার) স্বামীর নাম: সুকুমার সরকার বাড়ির নং : n0044 বয়স : 33 লিঙ্গ : মহিলা		
145	GMY2722635	ফটো উপলব্ধ	146	NHW1341510	ফটো উপলব্ধ	147	WB/11/070/174137	ফটো উপলব্ধ
নাম : অমৃত লাল সরকার পিতার নাম: শ্রীদাম সরকার বাড়ির নং : n0032 বয়স : 37 লিঙ্গ : পুরুষ			নাম : অঞ্জনা সরকার (মন্ডল) স্বামীর নাম: অমৃতলাল সরকার বাড়ির নং : n0032 বয়স : 35 লিঙ্গ : মহিলা			নাম : হিরনবালা সরকার স্বামীর নাম: হরিপদ সরকার বাড়ির নং : n0035 বয়স : 86 লিঙ্গ : মহিলা		
148	WB/11/070/174812	ফটো উপলব্ধ	149	GMY2231223	ফটো উপলব্ধ	150	GMY2314250	ফটো উপলব্ধ
নাম : গোরচাঁদ সরকার পিতার নাম: হরিপদ সরকার বাড়ির নং : n0035 বয়স : 56 লিঙ্গ : পুরুষ			নাম : ঝর্ণা বালা সরকার স্বামীর নাম: গোরচাঁদ সরকার বাড়ির নং : n0035 বয়স : 41 লিঙ্গ : মহিলা			নাম : রূপচাঁদ সরকার পিতার নাম: হরিপদ সরকার বাড়ির নং : n0035 বয়স : 54 লিঙ্গ : পুরুষ		

151 নাম : পলাশ সরকার পিতার নাম: হরিপদ সরকার বাড়ির নং : n0035 বয়স : 43 লিঙ্গ : পুরুষ	GMY2073799 ফটো উপলব্ধ	152 নাম : সন্তোষ সরকার পিতার নাম: শুকচাঁদ সরকার বাড়ির নং : n0012 বয়স : 66 লিঙ্গ : পুরুষ	WB/11/070/174451 ফটো উপলব্ধ	153 নাম : মালতী সরকার স্বামীর নাম: সন্তোষ সরকার বাড়ির নং : n0012 বয়স : 56 লিঙ্গ : মহিলা	WB/11/070/174862 ফটো উপলব্ধ
154 নাম : গৌরাদ্দ সরকার পিতার নাম: সন্তোষ সরকার বাড়ির নং : n0012 বয়স : 37 লিঙ্গ : পুরুষ	NHW0421644 ফটো উপলব্ধ	155 নাম : প্রাণদাসী সরকার স্বামীর নাম: ফালান সরকার বাড়ির নং : n0013 বয়স : 86 লিঙ্গ : মহিলা	WB/11/070/174317 ফটো উপলব্ধ	156 নাম : রবীন্দ্রনাথ সরকার পিতার নাম: ফালান সরকার বাড়ির নং : n0013 বয়স : 43 লিঙ্গ : পুরুষ	GMY2073765 ফটো উপলব্ধ
157 নাম : সবিতা সরকার স্বামীর নাম: রবীন্দ্র নাথ সরকার বাড়ির নং : n0013 বয়স : 42 লিঙ্গ : মহিলা	GMY2696920 ফটো উপলব্ধ	158 নাম : ত্রিনাথ সরকার মায়ের নাম: বিশাখা সরকার বাড়ির নং : n0014 বয়স : 42 লিঙ্গ : পুরুষ	GMY2231231 ফটো উপলব্ধ	159 নাম : উর্মিলা সরকার স্বামীর নাম: নীলকমল সরকার বাড়ির নং : n0005 বয়স : 49 লিঙ্গ : মহিলা	WB/11/073/018248 ফটো উপলব্ধ
160 নাম : নীলকমল সরকার পিতার নাম: পবন সরকার বাড়ির নং : n0005 বয়স : 49 লিঙ্গ : পুরুষ	WB/11/070/174693 ফটো উপলব্ধ	161 নাম : মঙ্গল সরকার পিতার নাম: ভাষারাম সরকার বাড়ির নং : n0006 বয়স : 66 লিঙ্গ : পুরুষ	WB/11/070/175067 ফটো উপলব্ধ	162 নাম : বুলী রানী সরকার স্বামীর নাম: মঙ্গল সরকার বাড়ির নং : n0006 বয়স : 44 লিঙ্গ : মহিলা	NHW0421818 ফটো উপলব্ধ
163 নাম : ভরত সরকার পিতার নাম: ভাষারাম সরকার বাড়ির নং : n0007 বয়স : 56 লিঙ্গ : পুরুষ	WB/11/070/174978 ফটো উপলব্ধ	164 নাম : লিপিকা সরকার স্বামীর নাম: ভরত সরকার বাড়ির নং : n0007 বয়স : 50 লিঙ্গ : মহিলা	WB/11/070/078378 ফটো উপলব্ধ	165 নাম : মেঘলাল সরকার পিতার নাম: রুপচাঁদ সরকার বাড়ির নং : n0008 বয়স : 59 লিঙ্গ : পুরুষ	WB/11/070/175025 ফটো উপলব্ধ
166 নাম : উষারানী সরকার স্বামীর নাম: মেঘলাল সরকার বাড়ির নং : n0008 বয়স : 52 লিঙ্গ : মহিলা	WB/11/070/174531 ফটো উপলব্ধ	167 নাম : সঞ্জীত সরকার পিতার নাম: মেঘলাল সরকার বাড়ির নং : n0008 বয়স : 38 লিঙ্গ : পুরুষ	GMY2722676 ফটো উপলব্ধ	168 নাম : কমল সরকার পিতার নাম: রুপচাঁদ সরকার বাড়ির নং : n0009 বয়স : 46 লিঙ্গ : পুরুষ	GMY1702430 ফটো উপলব্ধ
169 নাম : ললিতা সরকার (বিশ্বাস) স্বামীর নাম: কমল সরকার বাড়ির নং : n0009 বয়স : 35 লিঙ্গ : মহিলা	NHW1341460 ফটো উপলব্ধ	170 নাম : স্বপন সরকার পিতার নাম: রুপচাঁদ সরকার বাড়ির নং : n0009 বয়স : 42 লিঙ্গ : পুরুষ	GMY2722700 ফটো উপলব্ধ	171 নাম : সবিতা সরকার স্বামীর নাম: স্বপন সরকার বাড়ির নং : n0009 বয়স : 39 লিঙ্গ : মহিলা	NHW1244979 ফটো উপলব্ধ
172 নাম : বিষ্ণু সরকার পিতার নাম: রুপচাঁদ সরকার বাড়ির নং : n0009 বয়স : 37 লিঙ্গ : পুরুষ	GMY2722718 ফটো উপলব্ধ	173 নাম : শ্রীমতী সরকার স্বামীর নাম: তারাচাঁদ সরকার বাড়ির নং : n0010 বয়স : 83 লিঙ্গ : মহিলা	NHW2786259 ফটো উপলব্ধ	174 নাম : প্রশান্ত সরকার পিতার নাম: তারাচাঁদ সরকার বাড়ির নং : n0010 বয়স : 44 লিঙ্গ : পুরুষ	GMY2314276 ফটো উপলব্ধ
175 নাম : সুলেখা সরকার স্বামীর নাম: প্রশান্ত সরকার বাড়ির নং : n0010 বয়স : 43 লিঙ্গ : মহিলা	NHW0421560 ফটো উপলব্ধ	176 নাম : রামপ্রসাদ সরকার পিতার নাম: তারাচাঁদ সরকার বাড়ির নং : n0010 বয়স : 39 লিঙ্গ : পুরুষ	GMY2567923 ফটো উপলব্ধ	177 নাম : রিংকু সরকার (মন্ডল) স্বামীর নাম: রামপ্রসাদ সরকার বাড়ির নং : n0010 বয়স : 34 লিঙ্গ : মহিলা	NHW1341478 ফটো উপলব্ধ
178 নাম : বাসন্তী সরকার স্বামীর নাম: পরিমল সরকার বাড়ির নং : n0021 বয়স : 43 লিঙ্গ : মহিলা	GMY2073740 ফটো উপলব্ধ	179 নাম : পরিমল সরকার পিতার নাম: সন্তোষ সরকার বাড়ির নং : n0021 বয়স : 53 লিঙ্গ : পুরুষ	WB/11/070/174937 ফটো উপলব্ধ	180 নাম : মাখলী সরকার স্বামীর নাম: সন্তোষ সরকার বাড়ির নং : n0021 বয়স : 81 লিঙ্গ : মহিলা	WB/11/070/174861 ফটো উপলব্ধ

181 নাম : পার্বতী সরকার স্বামীর নাম: দীনবন্ধু সরকার বাড়ির নং : n0015 বয়স : 76 লিঙ্গ : মহিলা	WB/11/070/174776	182 নাম : মন্টু সরকার পিতার নাম: শ্রীধাম সরকার বাড়ির নং : n0014 বয়স : 42 লিঙ্গ : পুরুষ	GMY2314292	183 নাম : কনক সরকার পিতার নাম: কামনা কান্তি সরকার বাড়ির নং : n0030 বয়স : 29 লিঙ্গ : পুরুষ	NHW1826528
184 নাম : দুর্গারানী সরকার স্বামীর নাম: কামনা কান্তি সরকার বাড়ির নং : n0030 বয়স : 50 লিঙ্গ : মহিলা	WB/11/070/195031	185 নাম : কামনাকান্তি সরকার পিতার নাম: চিত্তরঞ্জন সরকার বাড়ির নং : n0030 বয়স : 52 লিঙ্গ : পুরুষ	WB/11/070/174543	186 নাম : মমতা সরকার স্বামীর নাম: মহানামব্রত সরকার বাড়ির নং : n0030 বয়স : 53 লিঙ্গ : মহিলা	NHW1473404
187 নাম : মহানামব্রত সরকার পিতার নাম: চিত্তরঞ্জন সরকার বাড়ির নং : n0030 বয়স : 56 লিঙ্গ : পুরুষ	WB/11/070/174230	188 নাম : রচয়িতা সরকার পিতার নাম: চিন্ময়ব্রত সরকার বাড়ির নং : n0030 বয়স : 29 লিঙ্গ : মহিলা	NHW1826536	189 নাম : জয়মালা সরকার স্বামীর নাম: চিন্ময়ব্রত সরকার বাড়ির নং : n0030 বয়স : 61 লিঙ্গ : মহিলা	WB/11/070/174483
190 নাম : চিন্ময়ব্রত সরকার পিতার নাম: চিত্তরঞ্জন সরকার বাড়ির নং : n0030 বয়স : 66 লিঙ্গ : পুরুষ	WB/11/070/175026	191 নাম : সুশান্ত সরকার পিতার নাম: পবন সরকার বাড়ির নং : n0223 বয়স : 44 লিঙ্গ : পুরুষ	GMY2231355	Q 192 নাম : বাসন্তী সরকার স্বামীর নাম: সুশান্ত সরকার বাড়ির নং : বয়স : 38 লিঙ্গ : মহিলা	NHW0428169
193 নাম : বাসুদেব সরকার পিতার নাম: পুরান সরকার বাড়ির নং : n0047 বয়স : 40 লিঙ্গ : পুরুষ	GMY2614790	194 নাম : ইন্দ্রজিৎ সরকার পিতার নাম: নিরঞ্জন সরকার বাড়ির নং : n0046 বয়স : 33 লিঙ্গ : পুরুষ	NHW1826502	195 নাম : বিশ্বজিত সরকার পিতার নাম: নিরঞ্জন সরকার বাড়ির নং : n0046 বয়স : 38 লিঙ্গ : পুরুষ	NHW0421594
196 নাম : সুচিত্রা সরকার স্বামীর নাম: নিরঞ্জন সরকার বাড়ির নং : n0046 বয়স : 56 লিঙ্গ : মহিলা	WB/11/070/174511	197 নাম : নিরঞ্জন সরকার পিতার নাম: তারারচাঁদ সরকার বাড়ির নং : n0046 বয়স : 59 লিঙ্গ : পুরুষ	WB/11/070/174844	198 নাম : গৌরপদ সরকার পিতার নাম: জীবন চন্দ্র সরকার বাড়ির নং : n0045 বয়স : 40 লিঙ্গ : পুরুষ	GMY2316099
199 নাম : জীবন চন্দ্র সরকার পিতার নাম: লালচাঁদ সরকার বাড়ির নং : n0045 বয়স : 64 লিঙ্গ : পুরুষ	GMY2231249	Q 200 নাম : সোমা সরকার পিতার নাম: জ্যোতেশ্বর নাথ সরকার বাড়ির নং : এন00 বয়স : 26 লিঙ্গ : মহিলা	XZD2330041	201 নাম : বলাই সরকার পিতার নাম: ফটিকচন্দ্র সরকার বাড়ির নং : n0001 বয়স : 66 লিঙ্গ : পুরুষ	NHW2616258
202 নাম : প্রদীপ সরকার পিতার নাম: পরিমল সরকার বাড়ির নং : এন0021 বয়স : 22 লিঙ্গ : পুরুষ	NHW2628915	203 নাম : অনিষা সরকার পিতার নাম: কানাই লাল সরকার বাড়ির নং : এন0001 বয়স : 26 লিঙ্গ : মহিলা	NHW2629186	204 নাম : রমা সরকার স্বামীর নাম: বিশ্বজিৎ সরকার বাড়ির নং : এন0002 বয়স : 24 লিঙ্গ : মহিলা	NHW2628956
205 নাম : অপর্ণা সরকার স্বামীর নাম: রুপচাঁদ সরকার বাড়ির নং : নীলকুঠী বয়স : 35 লিঙ্গ : মহিলা	NHW1341528	206 নাম : পূর্ণিমা সরকার স্বামীর নাম: বলাই সরকার বাড়ির নং : n0001 বয়স : 56 লিঙ্গ : মহিলা	GMY2314235	207 নাম : বকুল সরকার পিতার নাম: বলাই সরকার বাড়ির নং : n0001 বয়স : 34 লিঙ্গ : পুরুষ	NHW1341445
208 নাম : দুলাল সরকার পিতার নাম: ফটিকচন্দ্র সরকার বাড়ির নং : n0001 বয়স : 58 লিঙ্গ : পুরুষ	WB/11/070/174282	209 নাম : দ্রোপদী সরকার স্বামীর নাম: দুলাল চন্দ্র সরকার বাড়ির নং : n0001 বয়স : 54 লিঙ্গ : মহিলা	NHW1473362	210 নাম : অনিমা সরকার স্বামীর নাম: কানাই লাল সরকার বাড়ির নং : n0001 বয়স : 50 লিঙ্গ : মহিলা	GMY1701507

211	GMV2314243	ফটো উপলব্ধ	212	NHW1729615	ফটো উপলব্ধ	213	WB/11/070/174852	ফটো উপলব্ধ
নাম : জয়দেব সরকার পিতার নাম: জীবন সরকার বাড়ির নং : n0001 বয়স : 43 লিঙ্গ : পুরুষ			নাম : সুপ্রিয়া সরকার (মন্ডল) স্বামীর নাম: জয়দেব সরকার বাড়ির নং : n0001 বয়স : 30 লিঙ্গ : মহিলা			নাম : কম্পনা সরকার স্বামীর নাম: যতীন সরকার বাড়ির নং : n0002 বয়স : 56 লিঙ্গ : মহিলা		
214	NHW0421842	ফটো উপলব্ধ	215	GMV2722643	ফটো উপলব্ধ	216	GMV2314318	ফটো উপলব্ধ
নাম : সুরঞ্জিত সরকার পিতার নাম: যতীন সরকার বাড়ির নং : n0002 বয়স : 38 লিঙ্গ : পুরুষ			নাম : বিশ্বজিত সরকার পিতার নাম: যতীন সরকার বাড়ির নং : n0002 বয়স : 39 লিঙ্গ : পুরুষ			নাম : রঞ্জন সরকার পিতার নাম: রুপচাঁদ সরকার বাড়ির নং : n0003 বয়স : 59 লিঙ্গ : পুরুষ		
217	NHW2220416	ফটো উপলব্ধ	218	NHW1606862	ফটো উপলব্ধ	219	NHW1606870	ফটো উপলব্ধ
নাম : রুপালী সরকার স্বামীর নাম: রঞ্জন সরকার বাড়ির নং : n0003 বয়স : 50 লিঙ্গ : মহিলা			নাম : অক্ষুর সরকার পিতার নাম: রঞ্জন সরকার বাড়ির নং : n0003 বয়স : 33 লিঙ্গ : পুরুষ			নাম : বাবুরা সরকার পিতার নাম: রঞ্জন সরকার বাড়ির নং : n0003 বয়স : 30 লিঙ্গ : পুরুষ		
Q 220	NHW2136455	ফটো উপলব্ধ	Q 221	NHW2735967	ফটো উপলব্ধ	222	NHW2338937	ফটো উপলব্ধ
নাম : সাগর সরকার পিতার নাম: সুশান্ত সরকার বাড়ির নং : এন0035 বয়স : 25 লিঙ্গ : পুরুষ			নাম : প্রবীর সরকার পিতার নাম: সুশান্ত সরকার বাড়ির নং : এন0228 বয়স : 21 লিঙ্গ : পুরুষ			নাম : গৌরব সরকার পিতার নাম: গোপাল সরকার বাড়ির নং : n0135 বয়স : 24 লিঙ্গ : পুরুষ		
223	NHW2326510	ফটো উপলব্ধ	224	NHW1984137	ফটো উপলব্ধ	225	NHW1984145	ফটো উপলব্ধ
নাম : অপূর্ব দাস স্বামীর নাম: রুপচাঁদ সরকার বাড়ির নং : n0009 বয়স : 86 লিঙ্গ : মহিলা			নাম : অনন্যা সরকার(ভক্ত) স্বামীর নাম: পলাশ সরকার বাড়ির নং : n0035 বয়স : 31 লিঙ্গ : মহিলা			নাম : পূর্ণিমা সরকার পিতার নাম: সন্তোষ সরকার বাড়ির নং : n0012 বয়স : 27 লিঙ্গ : মহিলা		
226	NHW2338762	ফটো উপলব্ধ	227	WOB1603760	ফটো উপলব্ধ	228	NHW2338317	ফটো উপলব্ধ
নাম : কম্পনা সরকার স্বামীর নাম: গৌরপদ সরকার বাড়ির নং : n0045 বয়স : 25 লিঙ্গ : মহিলা			নাম : ইলিপ সরকার পিতার নাম: প্রকাশ সরকার বাড়ির নং : n0105 বয়স : 40 লিঙ্গ : পুরুষ			নাম : কানাইলাল সরকার পিতার নাম: ফটিকচন্দ্র সরকার বাড়ির নং : n0001 বয়স : 61 লিঙ্গ : পুরুষ		
229	NHW2338895	ফটো উপলব্ধ	230	NHW1911098	ফটো উপলব্ধ	231	NHW1911114	ফটো উপলব্ধ
নাম : চন্দ্রীমা সরকার পিতার নাম: চমকেন্দু সরকার বাড়ির নং : n0026 বয়স : 25 লিঙ্গ : মহিলা			নাম : সঞ্জিতা সরকার পিতার নাম: চিন্ময়ব্রত সরকার বাড়ির নং : n0030 বয়স : 29 লিঙ্গ : মহিলা			নাম : জ্যোৎস্না সরকার(রায়) স্বামীর নাম: সঞ্জীত সরকার বাড়ির নং : n0008 বয়স : 29 লিঙ্গ : মহিলা		
232	NHW1911130	ফটো উপলব্ধ	233	NHW2136463	ফটো উপলব্ধ	234	NHW2136471	ফটো উপলব্ধ
নাম : শেফালী সরকার (বিশ্বাস) স্বামীর নাম: সুরনজিত সরকার বাড়ির নং : n0002 বয়স : 28 লিঙ্গ : মহিলা			নাম : সম্পা সরকার পিতার নাম: মঙ্গল সরকার বাড়ির নং : এন0006 বয়স : 28 লিঙ্গ : মহিলা			নাম : সম্বল সরকার পিতার নাম: ভরত সরকার বাড়ির নং : এন0007 বয়স : 27 লিঙ্গ : পুরুষ		
235	NHW1341452	ফটো উপলব্ধ	236	NHW2136414	ফটো উপলব্ধ	237	NHW1911056	ফটো উপলব্ধ
নাম : তপসী সরকার স্বামীর নাম: বিষ্ণু সরকার বাড়ির নং : n0009 বয়স : 35 লিঙ্গ : মহিলা			নাম : শীলা সরকার পিতার নাম: বাবলু সরকার বাড়ির নং : এন0064 বয়স : 26 লিঙ্গ : মহিলা			নাম : রিমা সরকার পিতার নাম: মহানাসব্রত সরকার বাড়ির নং : n0030 বয়স : 28 লিঙ্গ : মহিলা		
238	NHW2475424	ফটো উপলব্ধ	239	NHW2475713	ফটো উপলব্ধ	240	NHW2475622	ফটো উপলব্ধ
নাম : নবীগোপাল সরকার পিতার নাম: ভরত সরকার বাড়ির নং : এন0007 বয়স : 24 লিঙ্গ : পুরুষ			নাম : টিনা সরকার পিতার নাম: মনিন্দ্র সরকার বাড়ির নং : এন0093 বয়স : 23 লিঙ্গ : মহিলা			নাম : অঙ্কিতা সরকার স্বামীর নাম: বকুল সরকার বাড়ির নং : এন001 বয়স : 27 লিঙ্গ : মহিলা		

241	NHW2475416	ফটো উপলব্ধ	242	NHW2747442	ফটো উপলব্ধ	243	NHW2475440	ফটো উপলব্ধ
নাম : রিম্পা সরকার পিতার নাম: মঙ্গল সরকার বাড়ির নং : এন0006 বয়স : 24 লিঙ্গ : মহিলা			নাম : হরিনাথ সরকার পিতার নাম: মঙ্গল সরকার বাড়ির নং : এন0006 বয়স : 20 লিঙ্গ : পুরুষ			নাম : উজ্জল সরকার পিতার নাম: স্বপন সরকার বাড়ির নং : এন0009 বয়স : 23 লিঙ্গ : পুরুষ		
244	GMV2495265	ফটো উপলব্ধ	245	NHW2545895	ফটো উপলব্ধ	246	NHW2546109	ফটো উপলব্ধ
নাম : কমলা সরকার স্বামীর নাম: এলিগ সরকার বাড়ির নং : এন0105 বয়স : 38 লিঙ্গ : মহিলা			নাম : অনুল সরকার পিতার নাম: বাথব সরকার বাড়ির নং : এন0035 বয়স : 32 লিঙ্গ : পুরুষ			নাম : শিপ্রা সরকার পিতার নাম: সুকুমার সরকার বাড়ির নং : এন0044 বয়স : 27 লিঙ্গ : মহিলা		
247	NHW2546133	ফটো উপলব্ধ	248	NHW2546026	ফটো উপলব্ধ	249	NHW2546216	ফটো উপলব্ধ
নাম : কিরণ চন্দ্র সরকার পিতার নাম: মঙ্গল সরকার বাড়ির নং : এন0045 বয়স : 51 লিঙ্গ : পুরুষ			নাম : চঞ্চল সরকার পিতার নাম: চিন্ময়ব্রত সরকার বাড়ির নং : এন0009 বয়স : 24 লিঙ্গ : পুরুষ			নাম : দেবশীষ সরকার পিতার নাম: গোরাচাঁদ সরকার বাড়ির নং : এন0035 বয়স : 22 লিঙ্গ : পুরুষ		
250	NHW2744886	ফটো উপলব্ধ	251	NHW2475739	ফটো উপলব্ধ	252	NHW2475580	ফটো উপলব্ধ
নাম : অনন্যা সরকার পিতার নাম: রূপচাঁদ সরকার বাড়ির নং : এন0035 বয়স : 20 লিঙ্গ : মহিলা			নাম : রজত সরকার পিতার নাম: মনিমুদ্র সরকার বাড়ির নং : এন0093 বয়স : 23 লিঙ্গ : পুরুষ			নাম : উদয় সরকার পিতার নাম: কামনা কান্তি সরকার বাড়ির নং : এন0030 বয়স : 23 লিঙ্গ : পুরুষ		
253	NHW2475978	ফটো উপলব্ধ	254	NHW0421537	ফটো উপলব্ধ	255	NHW2745479	ফটো উপলব্ধ
নাম : নিউটন সরকার পিতার নাম: নির্মল সরকার বাড়ির নং : এন0044 বয়স : 24 লিঙ্গ : পুরুষ			নাম : জয়ন্তী সরকার (বিশ্বাস) স্বামীর নাম: দীনেশ সরকার বাড়ির নং : এন0022 বয়স : 40 লিঙ্গ : মহিলা			নাম : সুবিনয় সরকার মায়ের নাম: জয়ন্তী সরকার বিশ্বাস বাড়ির নং : এন0022 বয়স : 21 লিঙ্গ : পুরুষ		
Q 256	XZD2350965	ফটো উপলব্ধ	257	GMV2614766	ফটো উপলব্ধ	258	GMV2735900	ফটো উপলব্ধ
নাম : উৎপল সাহা অন্যান্য: জয়া সাহা বাড়ির নং : n0056 বয়স : 65 লিঙ্গ : পুরুষ			নাম : প্রভাত মুখা পিতার নাম: বলরাম মুখা বাড়ির নং : n0026 বয়স : 39 লিঙ্গ : পুরুষ			নাম : উজ্জ্বলা মন্ডল (সরকার) স্বামীর নাম: সুভাষ চন্দ্র মন্ডল বাড়ির নং : n0056 বয়স : 42 লিঙ্গ : মহিলা		
Q 259	NHW2338812	ফটো উপলব্ধ	260	XZD2300440	ফটো উপলব্ধ	261	XZD2103687	ফটো উপলব্ধ
নাম : স্নেহাশীষ সাহা পিতার নাম: উৎপল সাহা বাড়ির নং : n0026 বয়স : 24 লিঙ্গ : পুরুষ			নাম : জয়া সাহা স্বামীর নাম: উৎপল সাহা বাড়ির নং : n0026 বয়স : 58 লিঙ্গ : মহিলা			নাম : শোভা সরকার স্বামীর নাম: জ্ঞানেন্দ্র নাথ সরকার বাড়ির নং : এন0026 বয়স : 51 লিঙ্গ : মহিলা		
Q 262	NHW2628519	ফটো উপলব্ধ	263	GMV2722742	ফটো উপলব্ধ	264	GMV2567915	ফটো উপলব্ধ
নাম : কৌস্তভ সরকার মায়ের নাম: শোভা সরকার বাড়ির নং : এন0026 বয়স : 21 লিঙ্গ : পুরুষ			নাম : অঞ্জনা শিং স্বামীর নাম: অমর শিং বাড়ির নং : n0028 বয়স : 35 লিঙ্গ : মহিলা			নাম : অমর সিং পিতার নাম: নিতাই সিং বাড়ির নং : n0028 বয়স : 40 লিঙ্গ : পুরুষ		
265	NHW2797223	ফটো উপলব্ধ	266	WPL2607059	ফটো উপলব্ধ	Q 267	WPL2607067	ফটো উপলব্ধ
নাম : রিয়া সরকার পিতার নাম: নীলকমল সরকার বাড়ির নং : এন0005 বয়স : 22 লিঙ্গ : মহিলা			নাম : সরস্বতী সিকদার স্বামীর নাম: অনন্ত সিকদার বাড়ির নং : নীলকুঠী বয়স : 60 লিঙ্গ : মহিলা			নাম : অনন্ত সিকদার পিতার নাম: জয়নন্দ সিকদার বাড়ির নং : এন0221 বয়স : 65 লিঙ্গ : পুরুষ		
268	NHW2827772	ফটো উপলব্ধ						
নাম : অর্পিতা শীল পিতার নাম: কার্তিক শীল বাড়ির নং : এন0017 বয়স : 21 লিঙ্গ : মহিলা								

269	NHW2743292	ফটো উপলব্ধ	নাম : প্রফুল্ল বিশ্বাস পিতার নাম: সুরেন্দ্র বিশ্বাস বাড়ির নং : এন0068 বয়স : 63 লিঙ্গ : পুরুষ	270	NHW2743284	ফটো উপলব্ধ	নাম : ঝর্ণা বিশ্বাস স্বামীর নাম: প্রফুল্ল বিশ্বাস বাড়ির নং : এন0068 বয়স : 56 লিঙ্গ : মহিলা	271	GMY2314375	ফটো উপলব্ধ	নাম : জাহানারা বিশ্বাস স্বামীর নাম: আব্দুলগনি বিশ্বাস বাড়ির নং : n0111 বয়স : 63 লিঙ্গ : মহিলা
272	WB/11/070/060354	ফটো উপলব্ধ	নাম : নূরজাহান বিশ্বাস স্বামীর নাম: আব্দুল মজিদ বিশ্বাস বাড়ির নং : n0110 বয়স : 50 লিঙ্গ : মহিলা	273	GMY2723047	ফটো উপলব্ধ	নাম : নাসিমা বিবি পিতার নাম: আব্দুল মজিদ বিশ্বাস বাড়ির নং : n0110 বয়স : 43 লিঙ্গ : মহিলা	274	NHW1341676	ফটো উপলব্ধ	নাম : বাপী বিশ্বাস পিতার নাম: আব্দুল মজিদ বিশ্বাস বাড়ির নং : n0110 বয়স : 35 লিঙ্গ : পুরুষ
275	NHW2759264	ফটো উপলব্ধ	নাম : কাবলু মন্ডল মায়ের নাম: নাসিমা বিবি বাড়ির নং : এন0110 বয়স : 21 লিঙ্গ : পুরুষ	276	GMY2082345	ফটো উপলব্ধ	নাম : দিপালী (বিশ্বাস) শিকদার স্বামীর নাম: বসন্ত কুমার শিকদার বাড়ির নং : n0205 বয়স : 42 লিঙ্গ : মহিলা	277	GMY2614931	ফটো উপলব্ধ	নাম : তন্ময় অধিকারী পিতার নাম: ধীরেন্দ্র নাথ অধিকারী বাড়ির নং : n0166 বয়স : 37 লিঙ্গ : পুরুষ
278	NHW2220192	ফটো উপলব্ধ	নাম : ধ্রুবজ্যোতি অধিকারী পিতার নাম: ধীরেন্দ্র নাথ অধিকারী বাড়ির নং : n0166 বয়স : 49 লিঙ্গ : পুরুষ	279	GMY1764752	ফটো উপলব্ধ	নাম : গীতারাবী অধিকারী স্বামীর নাম: ধীরেন্দ্রনাথ অধিকারী বাড়ির নং : n0166 বয়স : 64 লিঙ্গ : মহিলা	280	NHW1674118	ফটো উপলব্ধ	নাম : মমিনা বিবি স্বামীর নাম: কাবারুল কবিরাজ বাড়ির নং : n0112 বয়স : 38 লিঙ্গ : মহিলা
281	GMY2723054	ফটো উপলব্ধ	নাম : কাবারুল কবিরাজ পিতার নাম: রফিক কবিরাজ বাড়ির নং : n0112 বয়স : 38 লিঙ্গ : পুরুষ	282	WB/11/070/225223	ফটো উপলব্ধ	নাম : মজীনা কবিরাজ স্বামীর নাম: রফিক কবিরাজ বাড়ির নং : n0112 বয়স : 65 লিঙ্গ : মহিলা	283	GMY2482370	ফটো উপলব্ধ	নাম : শিখা কর্মকার স্বামীর নাম: সঞ্জয় কর্মকার বাড়ির নং : ডাঙ্গাপাড়া বয়স : 51 লিঙ্গ : মহিলা
284	NHW1341742	ফটো উপলব্ধ	নাম : তুষ্টি খান (সরকার) স্বামীর নাম: সৌমেন্দ্র খান বাড়ির নং : n0192 বয়স : 42 লিঙ্গ : মহিলা	285	NHW0421925	ফটো উপলব্ধ	নাম : সৌমেন্দ্র খাঁন পিতার নাম: রঞ্জন খাঁন বাড়ির নং : n0192 বয়স : 44 লিঙ্গ : পুরুষ	286	GMY2615276	ফটো উপলব্ধ	নাম : চিনু খাঁন স্বামীর নাম: রঞ্জন খাঁন বাড়ির নং : n0192 বয়স : 68 লিঙ্গ : মহিলা
287	GMY2615268	ফটো উপলব্ধ	নাম : রমেন্দ্রনাথ খাঁন পিতার নাম: রঞ্জন খাঁন বাড়ির নং : n0191 বয়স : 48 লিঙ্গ : পুরুষ	288	NHW1435320	ফটো উপলব্ধ	নাম : অর্চনা খান (রায়) স্বামীর নাম: রমেন্দ্রনাথ খান বাড়ির নং : n0191 বয়স : 49 লিঙ্গ : মহিলা	Q 289	NHW1245109	ফটো উপলব্ধ	নাম : পবিত্র চৌধুরী মায়ের নাম: দুলালী চৌধুরী বাড়ির নং : বয়স : 35 লিঙ্গ : পুরুষ
290	GMY2723039	ফটো উপলব্ধ	নাম : দুলালী চৌধুরী স্বামীর নাম: খগেন চৌধুরী বাড়ির নং : n0090 বয়স : 43 লিঙ্গ : মহিলা	291	NHW2851970	ফটো উপলব্ধ	নাম : চামেলী চৌধুরী স্বামীর নাম: চিত্তরঞ্জন চৌধুরী বাড়ির নং : n0090 বয়স : 75 লিঙ্গ : মহিলা	292	NHW2220507	ফটো উপলব্ধ	নাম : চিত্তরঞ্জন চৌধুরী পিতার নাম: মনমোহন চৌধুরী বাড়ির নং : n0090 বয়স : 78 লিঙ্গ : পুরুষ
293	NHW1729656	ফটো উপলব্ধ	নাম : প্রণব চৌধুরী পিতার নাম: নগেন্দ্রনাথ চৌধুরী বাড়ির নং : n0226 বয়স : 30 লিঙ্গ : পুরুষ	Q 294	GMY2723823	ফটো উপলব্ধ	নাম : সন্দ্যা রানী চৌধুরী (সরকার) স্বামীর নাম: নগেন চৌধুরী বাড়ির নং : বয়স : 57 লিঙ্গ : মহিলা	295	GMY1610179	ফটো উপলব্ধ	নাম : বিপ্লব চৌধুরী পিতার নাম: চিত্তরঞ্জন চৌধুরী বাড়ির নং : n0090 বয়স : 47 লিঙ্গ : পুরুষ
296	GMY2314326	ফটো উপলব্ধ	নাম : অমিত চৌধুরী পিতার নাম: চিত্তরঞ্জন চৌধুরী বাড়ির নং : n0090 বয়স : 42 লিঙ্গ : পুরুষ	297	NHW1984251	ফটো উপলব্ধ	নাম : নবকুমার চৌধুরী পিতার নাম: খগেন চৌধুরী বাড়ির নং : n0090 বয়স : 28 লিঙ্গ : পুরুষ	298	NHW2097269	ফটো উপলব্ধ	নাম : শান্তনা চৌধুরী মায়ের নাম: দুলালী চৌধুরী বাড়ির নং : n0090 বয়স : 30 লিঙ্গ : মহিলা

Q 299 নাম : অতীন চৌধুরী পিতার নাম: নাগেন্দ্রনাথ চৌধুরী বাড়ির নং : বয়স : 28 লিঙ্গ : পুরুষ	NHW1984236 ফটো উপলব্ধ	300 নাম : নরোত্তম চৌধুরী পিতার নাম: নাগেন্দ্রনাথ চৌধুরী বাড়ির নং : এন0226 বয়স : 34 লিঙ্গ : পুরুষ	NHW1342237 ফটো উপলব্ধ	301 নাম : নগেন চৌধুরী পিতার নাম: শ্রীমোহন চৌধুরী বাড়ির নং : এন0226 বয়স : 72 লিঙ্গ : পুরুষ	NHW2475929 ফটো উপলব্ধ
302 নাম : তপস চৌধুরী পিতার নাম: চিত্ত রঞ্জন চৌধুরী বাড়ির নং : n0090 বয়স : 47 লিঙ্গ : পুরুষ	NHW2322816 ফটো উপলব্ধ	303 নাম : পাপিয়া ঠাকুর(মজুমদার) স্বামীর নাম: পবিত্র ঠাকুর বাড়ির নং : n0153 বয়স : 32 লিঙ্গ : মহিলা	NHW1911221 ফটো উপলব্ধ	304 নাম : স্বপন কুমার ঠাকুর পিতার নাম: গোলক চন্দ্র ঠাকুর বাড়ির নং : n0153 বয়স : 58 লিঙ্গ : পুরুষ	GMY2073831 ফটো উপলব্ধ
305 নাম : আকাশ ঠাকুর পিতার নাম: সমর ঠাকুর বাড়ির নং : এন0154 বয়স : 24 লিঙ্গ : পুরুষ	NHW2475564 ফটো উপলব্ধ	306 নাম : পরিমল ঠাকুর পিতার নাম: গোলক ঠাকুর বাড়ির নং : n0153 বয়স : 58 লিঙ্গ : পুরুষ	NHW2679389 ফটো উপলব্ধ	307 নাম : সুদীপ্ত কুমার ঠাকুর পিতার নাম: স্বপন কুমার ঠাকুর বাড়ির নং : n0153 বয়স : 27 লিঙ্গ : পুরুষ	NHW1984285 ফটো উপলব্ধ
308 নাম : ক্ষমা ঠাকুর স্বামীর নাম: স্বপন কুমার ঠাকুর বাড়ির নং : n0153 বয়স : 45 লিঙ্গ : মহিলা	GMY2073849 ফটো উপলব্ধ	309 নাম : সাধন ঠাকুর পিতার নাম: বীরেন্দ্রনাথ ঠাকুর বাড়ির নং : n0157 বয়স : 52 লিঙ্গ : পুরুষ	WB/11/070/174176 ফটো উপলব্ধ	310 নাম : কমলা ঠাকুর স্বামীর নাম: বীরেন্দ্রনাথ ঠাকুর বাড়ির নং : n0157 বয়স : 71 লিঙ্গ : মহিলা	GMY1702208 ফটো উপলব্ধ
311 নাম : কবিতা ঠাকুর স্বামীর নাম: দুলাল ঠাকুর বাড়ির নং : n0155 বয়স : 61 লিঙ্গ : মহিলা	WB/11/070/174151 ফটো উপলব্ধ	312 নাম : দুলাল ঠাকুর পিতার নাম: শশীভূষণ ঠাকুর বাড়ির নং : n0155 বয়স : 71 লিঙ্গ : পুরুষ	WB/11/070/174072 ফটো উপলব্ধ	313 নাম : চন্দ্রা (বিশ্বাস) ঠাকুর স্বামীর নাম: সমীর ঠাকুর বাড়ির নং : n0154 বয়স : 36 লিঙ্গ : মহিলা	YGV0032144 ফটো উপলব্ধ
314 নাম : বিকাশ ঠাকুর পিতার নাম: শান্তি রঞ্জন ঠাকুর বাড়ির নং : n0154 বয়স : 34 লিঙ্গ : পুরুষ	NHW1435601 ফটো উপলব্ধ	315 নাম : সমির ঠাকুর পিতার নাম: শান্তি রঞ্জন ঠাকুর বাড়ির নং : n0154 বয়স : 43 লিঙ্গ : পুরুষ	GMY2073864 ফটো উপলব্ধ	Q 316 নাম : লক্ষী ঠাকুর স্বামীর নাম: সমর ঠাকুর বাড়ির নং : বয়স : 50 লিঙ্গ : মহিলা	GMY2615367 ফটো উপলব্ধ
317 নাম : সমর ঠাকুর পিতার নাম: শান্তিরঞ্জন ঠাকুর বাড়ির নং : n0154 বয়স : 53 লিঙ্গ : পুরুষ	WB/11/070/174434 ফটো উপলব্ধ	318 নাম : নির্মলা ঠাকুর স্বামীর নাম: শান্তিরঞ্জন ঠাকুর বাড়ির নং : n0154 বয়স : 71 লিঙ্গ : মহিলা	WB/11/070/174099 ফটো উপলব্ধ	319 নাম : শান্তিরঞ্জন ঠাকুর পিতার নাম: শশীভূষণ ঠাকুর বাড়ির নং : n0154 বয়স : 76 লিঙ্গ : পুরুষ	WB/11/070/174061 ফটো উপলব্ধ
320 নাম : তাপস ঠাকুর পিতার নাম: গোলক চন্দ্র ঠাকুর বাড়ির নং : n0153 বয়স : 50 লিঙ্গ : পুরুষ	GMY1702000 ফটো উপলব্ধ	321 নাম : পবিত্র ঠাকুর পিতার নাম: পরিমল ঠাকুর বাড়ির নং : n0153 বয়স : 39 লিঙ্গ : পুরুষ	GMY2722825 ফটো উপলব্ধ	322 নাম : লেবুরানী ঠাকুর স্বামীর নাম: পরিমল ঠাকুর বাড়ির নং : n0153 বয়স : 56 লিঙ্গ : মহিলা	WB/11/070/174245 ফটো উপলব্ধ
323 নাম : লিপন ঠাকুর পিতার নাম: বীরেন্দ্র নাথ ঠাকুর বাড়ির নং : n0157 বয়স : 33 লিঙ্গ : পুরুষ	NHW1606961 ফটো উপলব্ধ	324 নাম : উজ্জ্বল ঠাকুর পিতার নাম: বীরেন্দ্র নাথ ঠাকুর বাড়ির নং : n0157 বয়স : 38 লিঙ্গ : পুরুষ	GMY2723161 ফটো উপলব্ধ	325 নাম : হারাধন ঠাকুর পিতার নাম: বীরেন্দ্র নাথ ঠাকুর বাড়ির নং : n0157 বয়স : 49 লিঙ্গ : পুরুষ	GMY2073856 ফটো উপলব্ধ
326 নাম : কুম্ভা সরকার (ঠাকুর) স্বামীর নাম: সাধন ঠাকুর বাড়ির নং : n0157 বয়স : 40 লিঙ্গ : মহিলা	GMY2722890 ফটো উপলব্ধ	327 নাম : গীতা দত্ত স্বামীর নাম: বিভূতিভূষণ দত্ত বাড়ির নং : n0217 বয়স : 63 লিঙ্গ : মহিলা	WB/09/069/231470 ফটো উপলব্ধ	328 নাম : প্রিয়াঙ্কী দেব পিতার নাম: প্রদীপ দেব বাড়ির নং : এন0087 বয়স : 26 লিঙ্গ : মহিলা	NHW2629103 ফটো উপলব্ধ

329	NHW2755072	ফটো উপলব্ধ	330	NHW2476034	ফটো উপলব্ধ	331	WB/11/070/174504	ফটো উপলব্ধ
নাম : প্রদীপ দেব পিতার নাম: সীতেশ চন্দ্র দেব বাড়ির নং : এন0087 বয়স : 59 লিঙ্গ : পুরুষ			নাম : দীপালী দেব মায়ের নাম: দুলালী দেব বাড়ির নং : এন0087 বয়স : 44 লিঙ্গ : মহিলা			নাম : কাননবালা দেবনাথ স্বামীর নাম: অনিল দেবনাথ বাড়ির নং : n0130 বয়স : 71 লিঙ্গ : মহিলা		
332	JNR2715662	ফটো উপলব্ধ	333	GMV2481869	ফটো উপলব্ধ	334	NHW1984269	ফটো উপলব্ধ
নাম : পরিমল পত্তনদার পিতার নাম: দয়াল পত্তনদার বাড়ির নং : n0181 বয়স : 48 লিঙ্গ : পুরুষ			নাম : নুপেন পত্তনদার পিতার নাম: দয়াল পত্তনদার বাড়ির নং : n0116 বয়স : 38 লিঙ্গ : পুরুষ			নাম : শিখা পত্তনদার স্বামীর নাম: নিত্য পত্তনদার বাড়ির নং : n0116 বয়স : 30 লিঙ্গ : মহিলা		
335	GMV2314334	ফটো উপলব্ধ	336	NHW2338358	ফটো উপলব্ধ	Q 337	NHW2097178	ফটো উপলব্ধ
নাম : নিত্য পত্তনদার পিতার নাম: দয়াল পত্তনদার বাড়ির নং : n0116 বয়স : 41 লিঙ্গ : পুরুষ			নাম : ময়নামতি পত্তনদার স্বামীর নাম: দয়াল পত্তনদার বাড়ির নং : n0116 বয়স : 71 লিঙ্গ : মহিলা			নাম : প্রসেনজিৎ পাল পিতার নাম: বিশ্বনাথ পাল বাড়ির নং : বয়স : 30 লিঙ্গ : পুরুষ		
338	NHW2097194	ফটো উপলব্ধ	339	GMV2314359	ফটো উপলব্ধ	340	GMV2314342	ফটো উপলব্ধ
নাম : সরজিৎ পাল পিতার নাম: সুনিল পাল বাড়ির নং : n0051 বয়স : 26 লিঙ্গ : পুরুষ			নাম : বিশ্বজিৎ বর পিতার নাম: নিশি কান্ত বর বাড়ির নং : n0171 বয়স : 43 লিঙ্গ : পুরুষ			নাম : আদুরী বর স্বামীর নাম: বিশ্বরঞ্জন বর বাড়ির নং : n0171 বয়স : 43 লিঙ্গ : মহিলা		
341	NHW2628980	ফটো উপলব্ধ	342	NHW2629020	ফটো উপলব্ধ	343	NHW2628824	ফটো উপলব্ধ
নাম : আবীর বর পিতার নাম: বিশ্বরঞ্জন বর বাড়ির নং : এন0171 পাট নং 99 বয়স : 22 লিঙ্গ : পুরুষ			নাম : বিটু বিশ্বাস পিতার নাম: বিকাশ বিশ্বাস বাড়ির নং : এন0066 বয়স : 21 লিঙ্গ : পুরুষ			নাম : রিয়া বিশ্বাস পিতার নাম: মিন্টু বিশ্বাস বাড়ির নং : এন0152 বয়স : 22 লিঙ্গ : মহিলা		
344	NHW2629061	ফটো উপলব্ধ	345	NHW2628782	ফটো উপলব্ধ	346	NHW2175073	ফটো উপলব্ধ
নাম : সাগরিকা বিশ্বাস পিতার নাম: ভগিরথ বিশ্বাস বাড়ির নং : এন0067 বয়স : 21 লিঙ্গ : মহিলা			নাম : কিঙ্কর বিশ্বাস পিতার নাম: বলাই চন্দ্র বিশ্বাস বাড়ির নং : এন0169 বয়স : 23 লিঙ্গ : পুরুষ			নাম : রিয়া বিশ্বাস পিতার নাম: বলাই চন্দ্র বিশ্বাস বাড়ির নং : এন0169 বয়স : 26 লিঙ্গ : মহিলা		
347	NHW2619997	ফটো উপলব্ধ	348	NHW2535904	ফটো উপলব্ধ	349	NHW1826551	ফটো উপলব্ধ
নাম : বলাই চন্দ্র বিশ্বাস পিতার নাম: নগরবাসী বিশ্বাস বাড়ির নং : এন0169 বয়স : 68 লিঙ্গ : পুরুষ			নাম : সোনামালা বিশ্বাস স্বামীর নাম: বলাই চন্দ্র বিশ্বাস বাড়ির নং : এন0169 বয়স : 52 লিঙ্গ : মহিলা			নাম : রতন বিশ্বাস মায়ের নাম: নাগরী বিশ্বাস বাড়ির নং : ৯১৭২ বয়স : 30 লিঙ্গ : পুরুষ		
350	GMV2727501	ফটো উপলব্ধ	351	NHW2620854	ফটো উপলব্ধ	352	NHW2708238	ফটো উপলব্ধ
নাম : শিখা বিশ্বাস স্বামীর নাম: পতিত বিশ্বাস বাড়ির নং : n0115 বয়স : 39 লিঙ্গ : মহিলা			নাম : নাগরী বিশ্বাস স্বামীর নাম: ধীরেন্দ্রনাথ বিশ্বাস বাড়ির নং : n0072 বয়স : 56 লিঙ্গ : মহিলা			নাম : রাজারানী বিশ্বাস স্বামীর নাম: সুরেন্দ্রনাথ বিশ্বাস বাড়ির নং : n0075 বয়স : 85 লিঙ্গ : মহিলা		
353	NHW1729706	ফটো উপলব্ধ	354	NHW2546067	ফটো উপলব্ধ	355	GMV2722932	ফটো উপলব্ধ
নাম : পূর্ণিমা বিশ্বাস স্বামীর নাম: গৌরী বিশ্বাস বাড়ির নং : n0067 বয়স : 31 লিঙ্গ : মহিলা			নাম : প্রিয়াঙ্কা বিশ্বাস পিতার নাম: ভগিরথ বিশ্বাস বাড়ির নং : এন0067 বয়স : 22 লিঙ্গ : মহিলা			নাম : লক্ষ্মী বিশ্বাস (সরকার) স্বামীর নাম: ভগীরথ বিশ্বাস বাড়ির নং : n0067 বয়স : 43 লিঙ্গ : মহিলা		
356	NHW2220366	ফটো উপলব্ধ	357	NHW1606979	ফটো উপলব্ধ	358	WB/11/070/174181	ফটো উপলব্ধ
নাম : স্বপন বিশ্বাস পিতার নাম: নীল কমল বিশ্বাস বাড়ির নং : n0070 বয়স : 65 লিঙ্গ : পুরুষ			নাম : শশধর বিশ্বাস পিতার নাম: স্বপন বিশ্বাস বাড়ির নং : এন0070 বয়স : 32 লিঙ্গ : পুরুষ			নাম : পারুল বিশ্বাস স্বামীর নাম: নরেন বিশ্বাস বাড়ির নং : n0071 বয়স : 58 লিঙ্গ : মহিলা		

359 নাম : অনিমা বিশ্বাস স্বামীর নাম: দিলীপ বিশ্বাস বাড়ির নং : n0071 বয়স : 34 লিঙ্গ : মহিলা	NHW1341569 ফটো উপলব্ধ	360 নাম : বিশ্বজিত বিশ্বাস পিতার নাম: নরেন্দ্র নাথ বিশ্বাস বাড়ির নং : n0071 বয়স : 38 লিঙ্গ : পুরুষ	GMY2723187 ফটো উপলব্ধ	361 নাম : রেনুবালা বিশ্বাস স্বামীর নাম: হীরালাল বিশ্বাস বাড়ির নং : n0073 বয়স : 71 লিঙ্গ : মহিলা	WB/11/070/174266 ফটো উপলব্ধ
362 নাম : হরিমোহন বিশ্বাস পিতার নাম: হীরালাল বিশ্বাস বাড়ির নং : n0073 বয়স : 55 লিঙ্গ : পুরুষ	WB/11/070/174374 ফটো উপলব্ধ	363 নাম : কাঞ্চন বিশ্বাস স্বামীর নাম: দিলীপ বিশ্বাস বাড়ির নং : এন257 বয়স : 36 লিঙ্গ : মহিলা	NHW1245992 ফটো উপলব্ধ	364 নাম : নরেন বিশ্বাস পিতার নাম: রামমোহন বিশ্বাস বাড়ির নং : n0071 বয়স : 65 লিঙ্গ : পুরুষ	WB/11/070/174714 ফটো উপলব্ধ
365 নাম : মুক্তা বিশ্বাস স্বামীর নাম: হরিমোহন বিশ্বাস বাড়ির নং : n0073 বয়স : 43 লিঙ্গ : মহিলা	GMY2696938 ফটো উপলব্ধ	366 নাম : শীতলা বিশ্বাস স্বামীর নাম: ধীরেন্দ্রনাথ বিশ্বাস বাড়ির নং : n0074 বয়স : 61 লিঙ্গ : মহিলা	WB/11/070/174265 ফটো উপলব্ধ	367 নাম : শংকর বিশ্বাস পিতার নাম: সুরেন্দ্রনাথ বিশ্বাস বাড়ির নং : n0075 বয়স : 53 লিঙ্গ : পুরুষ	WB/11/070/174331 ফটো উপলব্ধ
368 নাম : শচীন্দ্র নাথ বিশ্বাস পিতার নাম: সুরেন্দ্র নাথ বিশ্বাস বাড়ির নং : n0075 বয়স : 46 লিঙ্গ : পুরুষ	GMY2314425 ফটো উপলব্ধ	369 নাম : কনিকা বিশ্বাস স্বামীর নাম: শঙ্কর বিশ্বাস বাড়ির নং : n0075 বয়স : 43 লিঙ্গ : মহিলা	NHW1341601 ফটো উপলব্ধ	370 নাম : সঞ্জিত বিশ্বাস পিতার নাম: শঙ্কর বিশ্বাস বাড়ির নং : n0075 বয়স : 31 লিঙ্গ : পুরুষ	NHW1729680 ফটো উপলব্ধ
371 নাম : শিবনাথ বিশ্বাস পিতার নাম: সুরেন্দ্র নাথ বিশ্বাস বাড়ির নং : n0075 বয়স : 43 লিঙ্গ : পুরুষ	GMY2314417 ফটো উপলব্ধ	372 নাম : কমলা বিশ্বাস (কুন্ডু) স্বামীর নাম: শচীন্দ্রনাথ বিশ্বাস বাড়ির নং : n0075 বয়স : 35 লিঙ্গ : মহিলা	NHW1341585 ফটো উপলব্ধ	373 নাম : বাঞ্ছারাম বিশ্বাস পিতার নাম: বিশ্বেশ্বর বিশ্বাস বাড়ির নং : n0084 বয়স : 71 লিঙ্গ : পুরুষ	WB/11/070/174055 ফটো উপলব্ধ
374 নাম : রঞ্জন কুমার বিশ্বাস পিতার নাম: বাঞ্ছারাম বিশ্বাস বাড়ির নং : n0084 বয়স : 36 লিঙ্গ : পুরুষ	NHW1606938 ফটো উপলব্ধ	375 নাম : মাদুরী বিশ্বাস স্বামীর নাম: বাঞ্ছারাম বিশ্বাস বাড়ির নং : n0084 বয়স : 66 লিঙ্গ : মহিলা	NHW2535938 ফটো উপলব্ধ	376 নাম : সৌরভ বিশ্বাস পিতার নাম: শংকর বিশ্বাস বাড়ির নং : n0075 বয়স : 29 লিঙ্গ : পুরুষ	NHW2475648 ফটো উপলব্ধ
377 নাম : সুবল বিশ্বাস পিতার নাম: সুরেন্দ্র নাথ বিশ্বাস বাড়ির নং : n0075 বয়স : 51 লিঙ্গ : পুরুষ	GMY2314409 ফটো উপলব্ধ	378 নাম : পারুল মন্ডল পিতার নাম: নিশিকান্ত মন্ডল বাড়ির নং : এন0063 বয়স : 51 লিঙ্গ : মহিলা	WB/11/070/150173 ফটো উপলব্ধ	379 নাম : বিপ্লব বিশ্বাস পিতার নাম: বীরেন বিশ্বাস বাড়ির নং : n0114 বয়স : 33 লিঙ্গ : পুরুষ	NHW1729722 ফটো উপলব্ধ
380 নাম : হাসেম বিশ্বাস পিতার নাম: এলেমবক্স বিশ্বাস বাড়ির নং : n0115 বয়স : 59 লিঙ্গ : পুরুষ	WB/11/070/175002 ফটো উপলব্ধ	381 নাম : সাহান্নারা বিশ্বাস স্বামীর নাম: হাসেম বিশ্বাস বাড়ির নং : n0115 বয়স : 53 লিঙ্গ : মহিলা	WB/11/070/174221 ফটো উপলব্ধ	382 নাম : সাহিন বিশ্বাস পিতার নাম: হাসেম বিশ্বাস বাড়ির নং : n0115 বয়স : 33 লিঙ্গ : পুরুষ	NHW1606953 ফটো উপলব্ধ
383 নাম : পতিত বিশ্বাস পিতার নাম: পরেশ বিশ্বাস বাড়ির নং : n0115 বয়স : 41 লিঙ্গ : পুরুষ	NHW0422394 ফটো উপলব্ধ	384 নাম : সামসুজ্জোহা বিশ্বাস পিতার নাম: মুজিবর বিশ্বাস বাড়ির নং : n0118 বয়স : 56 লিঙ্গ : পুরুষ	WB/11/070/174857 ফটো উপলব্ধ	385 নাম : মসলেমা বিশ্বাস স্বামীর নাম: সামসুজ্জোহা বিশ্বাস বাড়ির নং : n0118 বয়স : 53 লিঙ্গ : মহিলা	WB/11/070/174706 ফটো উপলব্ধ
386 নাম : সঞ্জয় বিশ্বাস পিতার নাম: বাঞ্ছারাম বিশ্বাস বাড়ির নং : n0084 বয়স : 48 লিঙ্গ : পুরুষ	GMY1701432 ফটো উপলব্ধ	387 নাম : অর্চনা বিশ্বাস (সরকার) স্বামীর নাম: সঞ্জয় বিশ্বাস বাড়ির নং : n0084 বয়স : 52 লিঙ্গ : মহিলা	WB/11/070/186518 ফটো উপলব্ধ	388 নাম : চন্দনা বিশ্বাস স্বামীর নাম: অজয় বিশ্বাস বাড়ির নং : n0084 বয়স : 46 লিঙ্গ : মহিলা	NHW1729797 ফটো উপলব্ধ

389	GMY2615052	নাম : অজয় কুমার বিশ্বাস পিতার নাম: বানছারাম বিশ্বাস বাড়ির নং : n0084 বয়স : 39 লিঙ্গ : পুরুষ	ফটো উপলব্ধ	390	NHW2738862	নাম : গোলাপী বিশ্বাস স্বামীর নাম: গোপালচন্দ্র বিশ্বাস বাড়ির নং : n0100 বয়স : 76 লিঙ্গ : মহিলা	ফটো উপলব্ধ	391	WB/11/070/174653	নাম : গোবিন্দ বিশ্বাস পিতার নাম: গোপালচন্দ্র বিশ্বাস বাড়ির নং : n0100 বয়স : 56 লিঙ্গ : পুরুষ	ফটো উপলব্ধ
392	WB/11/070/174442	নাম : রামপ্রসাদ বিশ্বাস পিতার নাম: গোপালচন্দ্র বিশ্বাস বাড়ির নং : n0100 বয়স : 53 লিঙ্গ : পুরুষ	ফটো উপলব্ধ	393	GMY2314433	নাম : বিথিকা বিশ্বাস স্বামীর নাম: রামপ্রসাদ বিশ্বাস বাড়ির নং : n0100 বয়স : 51 লিঙ্গ : মহিলা	ফটো উপলব্ধ	394	NHW2774891	নাম : সাত্তার বিশ্বাস পিতার নাম: আব্দুল হাম্মান বিশ্বাস বাড়ির নং : n0109 বয়স : 61 লিঙ্গ : পুরুষ	ফটো উপলব্ধ
395	NHW2774917	নাম : আফিয়া বিশ্বাস স্বামীর নাম: সাত্তার বিশ্বাস বাড়ির নং : n0109 বয়স : 56 লিঙ্গ : মহিলা	ফটো উপলব্ধ	396	GMY2723146	নাম : সফিকুল বিশ্বাস পিতার নাম: ছাত্তার বিশ্বাস বাড়ির নং : n0109 বয়স : 37 লিঙ্গ : পুরুষ	ফটো উপলব্ধ	397	NHW2220317	নাম : হানুফা বিবি স্বামীর নাম: আব্দুল রহমান বিশ্বাস বাড়ির নং : n0109 বয়স : 59 লিঙ্গ : মহিলা	ফটো উপলব্ধ
398	NHW1341593	নাম : নমিতা বিশ্বাস (মন্ডল) স্বামীর নাম: সুবল বিশ্বাস বাড়ির নং : n0075 বয়স : 40 লিঙ্গ : মহিলা	ফটো উপলব্ধ	399	NHW2730653	নাম : সুদীপ বিশ্বাস পিতার নাম: সুবল বিশ্বাস বাড়ির নং : এন0075 বয়স : 20 লিঙ্গ : পুরুষ	ফটো উপলব্ধ	400	NHW2460277	নাম : মহারানী বিশ্বাস স্বামীর নাম: বিরেন বিশ্বাস বাড়ির নং : n0114 বয়স : 60 লিঙ্গ : মহিলা	ফটো উপলব্ধ
401	NHW2338390	নাম : রাকেশ বিশ্বাস পিতার নাম: রামপ্রসাদ বিশ্বাস বাড়ির নং : n0100 বয়স : 24 লিঙ্গ : পুরুষ	ফটো উপলব্ধ	402	NHW1984244	নাম : সন্তু বিশ্বাস পিতার নাম: নগেন বিশ্বাস বাড়ির নং : n0203 বয়স : 28 লিঙ্গ : পুরুষ	ফটো উপলব্ধ	403	NHW2175065	নাম : অসিম বিশ্বাস পিতার নাম: আশানন্দ বিশ্বাস বাড়ির নং : এন0067 বয়স : 26 লিঙ্গ : পুরুষ	ফটো উপলব্ধ
404	NHW1435551	নাম : রবি বিশ্বাস পিতার নাম: সূর্য বিশ্বাস বাড়ির নং : n0066 বয়স : 37 লিঙ্গ : পুরুষ	ফটো উপলব্ধ	Q 405	THC1569623	নাম : মামনী কর্মকার (বিশ্বাস) স্বামীর নাম: অনিবার বিশ্বাস বাড়ির নং : বয়স : 31 লিঙ্গ : মহিলা	ফটো উপলব্ধ	406	GMY2481885	নাম : অনিবার বিশ্বাস পিতার নাম: সূর্য বিশ্বাস বাড়ির নং : n0066 বয়স : 39 লিঙ্গ : পুরুষ	ফটো উপলব্ধ
407	WB/11/070/174810	নাম : বিকাশ বিশ্বাস পিতার নাম: সূর্য বিশ্বাস বাড়ির নং : n0066 বয়স : 51 লিঙ্গ : পুরুষ	ফটো উপলব্ধ	408	GMY2314458	নাম : সূর্য বিশ্বাস পিতার নাম: শ্যামাচরন বিশ্বাস বাড়ির নং : n0066 বয়স : 83 লিঙ্গ : পুরুষ	ফটো উপলব্ধ	409	NHW1826635	নাম : সঞ্জিত বিশ্বাস পিতার নাম: সুকুমার বিশ্বাস বাড়ির নং : n0063 বয়স : 29 লিঙ্গ : পুরুষ	ফটো উপলব্ধ
410	NHW1729649	নাম : প্রসেনজিৎ বিশ্বাস পিতার নাম: সুকুমার বিশ্বাস বাড়ির নং : n0063 বয়স : 31 লিঙ্গ : পুরুষ	ফটো উপলব্ধ	411	NHW0422824	নাম : সুকদেব বিশ্বাস পিতার নাম: সুকুমার বিশ্বাস বাড়ির নং : n0063 বয়স : 36 লিঙ্গ : পুরুষ	ফটো উপলব্ধ	412	GMY1765619	নাম : রিতা বিশ্বাস স্বামীর নাম: সুকুমার বিশ্বাস বাড়ির নং : n0063 বয়স : 60 লিঙ্গ : মহিলা	ফটো উপলব্ধ
413	GMY1765601	নাম : সুকুমার বিশ্বাস পিতার নাম: সুরেন্দ্র বিশ্বাস বাড়ির নং : n0063 বয়স : 66 লিঙ্গ : পুরুষ	ফটো উপলব্ধ	414	WB/11/070/175012	নাম : গৌরঙ্গ বিশ্বাস পিতার নাম: কালাচাঁদ বিশ্বাস বাড়ির নং : n0067 বয়স : 53 লিঙ্গ : পুরুষ	ফটো উপলব্ধ	415	WB/11/070/175068	নাম : ভগিরথ বিশ্বাস পিতার নাম: কালাচাঁদ বিশ্বাস বাড়ির নং : n0067 বয়স : 56 লিঙ্গ : পুরুষ	ফটো উপলব্ধ
416	WB/11/070/174798	নাম : মিনতী বিশ্বাস স্বামীর নাম: আশানন্দ বিশ্বাস বাড়ির নং : n0067 বয়স : 53 লিঙ্গ : মহিলা	ফটো উপলব্ধ	417	WB/11/070/174858	নাম : আশানন্দ বিশ্বাস পিতার নাম: কালাচাঁদ বিশ্বাস বাড়ির নং : n0067 বয়স : 61 লিঙ্গ : পুরুষ	ফটো উপলব্ধ	418	GMY2723112	নাম : পরান বিশ্বাস পিতার নাম: সূর্য বিশ্বাস বাড়ির নং : n0066 বয়স : 37 লিঙ্গ : পুরুষ	ফটো উপলব্ধ

419 নাম : অনিতা ঠাকুর(সিকদার) স্বামীর নাম: ভজন ঠাকুর বাড়ির নং : n0236 বয়স : 45 লিঙ্গ : মহিলা	FPL1432434 ফটো উপলব্ধ	420 নাম : পলাশ বিশ্বাস পিতার নাম: খোকন বিশ্বাস বাড়ির নং : n0215 বয়স : 42 লিঙ্গ : পুরুষ	NHW0440396 ফটো উপলব্ধ	421 নাম : আবেদা বিশ্বাস স্বামীর নাম: আনছার বিশ্বাস বাড়ির নং : n0208 বয়স : 49 লিঙ্গ : মহিলা	NHW0422865 ফটো উপলব্ধ
422 নাম : শুভেন্দু বিশ্বাস পিতার নাম: নগেন বিশ্বাস বাড়ির নং : n0203 বয়স : 30 লিঙ্গ : পুরুষ	NHW1729672 ফটো উপলব্ধ	423 নাম : দোহা বিশ্বাস পিতার নাম: মুজিব বিশ্বাস বাড়ির নং : n0118 বয়স : 42 লিঙ্গ : পুরুষ	GMY2073989 ফটো উপলব্ধ	424 নাম : নার্গিস বিবি স্বামীর নাম: দোহা বিশ্বাস বাড়ির নং : n0118 বয়স : 35 লিঙ্গ : মহিলা	NHW1235381 ফটো উপলব্ধ
425 নাম : ছিপুরা বিশ্বাস স্বামীর নাম: এলেমবক্স বিশ্বাস বাড়ির নং : n0119 বয়স : 66 লিঙ্গ : মহিলা	WB/11/070/174213 ফটো উপলব্ধ	426 নাম : আমজেদ আলী বিশ্বাস পিতার নাম: এলেমবক্স বিশ্বাস বাড়ির নং : n0119 বয়স : 57 লিঙ্গ : পুরুষ	NHW2220358 ফটো উপলব্ধ	427 নাম : জোয়াদ আলি বিশ্বাস পিতার নাম: আবু বক্কর বিশ্বাস বাড়ির নং : n0122 বয়স : 76 লিঙ্গ : পুরুষ	NHW2220457 ফটো উপলব্ধ
428 নাম : খালোচা বিশ্বাস স্বামীর নাম: জোয়াদআলী বিশ্বাস বাড়ির নং : n0122 বয়স : 66 লিঙ্গ : মহিলা	WB/11/070/174234 ফটো উপলব্ধ	429 নাম : জাহাঙ্গীর আলম বিশ্বাস পিতার নাম: জোয়াদ আলি বিশ্বাস বাড়ির নং : n0122 বয়স : 40 লিঙ্গ : পুরুষ	GMY2314383 ফটো উপলব্ধ	430 নাম : হাসিনা (খাতুন) বিশ্বাস স্বামীর নাম: জাহাঙ্গীর আলম বিশ্বাস বাড়ির নং : n0122 বয়স : 36 লিঙ্গ : মহিলা	NHW1341684 ফটো উপলব্ধ
431 নাম : জায়েদা বিশ্বাস স্বামীর নাম: আবদুল হাম্মান বিশ্বাস বাড়ির নং : n0123 বয়স : 76 লিঙ্গ : মহিলা	WB/11/070/174235 ফটো উপলব্ধ	432 নাম : মাহাতার বিশ্বাস পিতার নাম: আবদুল হাম্মান বিশ্বাস বাড়ির নং : n0123 বয়স : 65 লিঙ্গ : পুরুষ	NHW2792513 ফটো উপলব্ধ	433 নাম : ওছারা বিশ্বাস স্বামীর নাম: মাহাতার বিশ্বাস বাড়ির নং : n0123 বয়স : 51 লিঙ্গ : মহিলা	WB/11/070/174223 ফটো উপলব্ধ
434 নাম : আবদুল সামাদ বিশ্বাস পিতার নাম: আবদুল হাম্মান বিশ্বাস বাড়ির নং : n0123 বয়স : 56 লিঙ্গ : পুরুষ	WB/11/070/174843 ফটো উপলব্ধ	435 নাম : আনছার বিশ্বাস পিতার নাম: আবদুল হাম্মান বিশ্বাস বাড়ির নং : n0123 বয়স : 54 লিঙ্গ : পুরুষ	WB/11/070/174859 ফটো উপলব্ধ	436 নাম : পারুল্লা বিবি (বিশ্বাস) স্বামীর নাম: আব্দুল সামাদ বিশ্বাস বাড়ির নং : n0123 বয়স : 37 লিঙ্গ : মহিলা	GMY2723088 ফটো উপলব্ধ
437 নাম : একারুল বিশ্বাস পিতার নাম: মাহাতার বিশ্বাস বাড়ির নং : n0123 বয়স : 32 লিঙ্গ : পুরুষ	NHW1508373 ফটো উপলব্ধ	438 নাম : আব্দুল রহমান বিশ্বাস পিতার নাম: রফেজুল্লা বিশ্বাস বাড়ির নং : n0124 বয়স : 63 লিঙ্গ : পুরুষ	WB/11/070/174394 ফটো উপলব্ধ	439 নাম : বিরুবালা বিশ্বাস স্বামীর নাম: ধীরেন বিশ্বাস বাড়ির নং : n0136 বয়স : 76 লিঙ্গ : মহিলা	WB/11/070/174720 ফটো উপলব্ধ
440 নাম : কৃষ্ণপদ বিশ্বাস পিতার নাম: ধীরেন বিশ্বাস বাড়ির নং : n0136 বয়স : 55 লিঙ্গ : পুরুষ	WB/11/070/174444 ফটো উপলব্ধ	441 নাম : রুপা বিশ্বাস স্বামীর নাম: কৃষ্ণপদ বিশ্বাস বাড়ির নং : n0136 বয়স : 32 লিঙ্গ : মহিলা	NHW1729755 ফটো উপলব্ধ	442 নাম : কানাই বিশ্বাস পিতার নাম: ধীরেন বিশ্বাস বাড়ির নং : n0136 বয়স : 50 লিঙ্গ : পুরুষ	WB/11/070/174440 ফটো উপলব্ধ
443 নাম : রীতা বিশ্বাস স্বামীর নাম: কানাই বিশ্বাস বাড়ির নং : n0136 বয়স : 36 লিঙ্গ : মহিলা	NHW0422600 ফটো উপলব্ধ	444 নাম : কান্দনি বিশ্বাস পিতার নাম: বিনোদ বিশ্বাস বাড়ির নং : n0138 বয়স : 71 লিঙ্গ : পুরুষ	WB/11/070/174433 ফটো উপলব্ধ	445 নাম : নিভা বিশ্বাস স্বামীর নাম: কান্দনি বিশ্বাস বাড়ির নং : n0138 বয়স : 61 লিঙ্গ : মহিলা	WB/11/070/174721 ফটো উপলব্ধ
446 নাম : কমল বিশ্বাস পিতার নাম: কান্দনি বিশ্বাস বাড়ির নং : n0138 বয়স : 44 লিঙ্গ : পুরুষ	GMY2073914 ফটো উপলব্ধ	447 নাম : সোমা বিশ্বাস স্বামীর নাম: কমল বিশ্বাস বাড়ির নং : n0138 বয়স : 31 লিঙ্গ : মহিলা	NHW1729714 ফটো উপলব্ধ	448 নাম : পরেশ বিশ্বাস পিতার নাম: বিনোদ বিশ্বাস বাড়ির নং : n0138 বয়স : 60 লিঙ্গ : পুরুষ	NHW2220184 ফটো উপলব্ধ



449 নাম : প্রিয়াবালা বিশ্বাস স্বামীর নাম: পরেশ বিশ্বাস বাড়ির নং : n0138 বয়স : 55 লিঙ্গ : মহিলা	NHW2220218 ফটো উপলব্ধ	450 নাম : গীতা বিশ্বাস স্বামীর নাম: হীরালাল বিশ্বাস বাড়ির নং : n0152 বয়স : 70 লিঙ্গ : মহিলা	WB/11/070/174514 ফটো উপলব্ধ	451 নাম : মিন্টু বিশ্বাস পিতার নাম: হীরালাল বিশ্বাস বাড়ির নং : n0152 বয়স : 53 লিঙ্গ : পুরুষ	GMY2314482 ফটো উপলব্ধ
452 নাম : আন্না সরকার (বিশ্বাস) স্বামীর নাম: মিন্টু বিশ্বাস বাড়ির নং : n0152 বয়স : 41 লিঙ্গ : মহিলা	GMY2722999 ফটো উপলব্ধ	453 নাম : বিরেন বিশ্বাস পিতার নাম: উদ্ধোপ বিশ্বাস বাড়ির নং : n0114 বয়স : 65 লিঙ্গ : পুরুষ	NHW2460285 ফটো উপলব্ধ	454 নাম : ইন্দ্রমতি বিশ্বাস স্বামীর নাম: নগেন বিশ্বাস বাড়ির নং : n0203 বয়স : 48 লিঙ্গ : মহিলা	GMY2226355 ফটো উপলব্ধ
455 নাম : সুজাতা বিশ্বাস (ঠাকুর) স্বামীর নাম: তাপস ঠাকুর বাড়ির নং : n0236 বয়স : 39 লিঙ্গ : মহিলা	GMY2723575 ফটো উপলব্ধ	456 নাম : সাধনা বিশ্বাস পিতার নাম: অশুতোষ বিশ্বাস বাড়ির নং : n0067 বয়স : 26 লিঙ্গ : মহিলা	NHW2097277 ফটো উপলব্ধ	457 নাম : অপূর্ব বিশ্বাস পিতার নাম: হরিমোহন বিশ্বাস বাড়ির নং : এন0073 বয়স : 23 লিঙ্গ : পুরুষ	NHW2545952 ফটো উপলব্ধ
458 নাম : সোহেল বিশ্বাস পিতার নাম: আমজাদ বিশ্বাস বাড়ির নং : এন0119 বয়স : 26 লিঙ্গ : পুরুষ	NHW2475887 ফটো উপলব্ধ	459 নাম : দিলীপ বিশ্বাস পিতার নাম: উদ্ধব বিশ্বাস বাড়ির নং : এন0257 বয়স : 44 লিঙ্গ : পুরুষ	GMY2081529 ফটো উপলব্ধ	460 নাম : দিবাকর বিশ্বাস পিতার নাম: দিলীপ বিশ্বাস বাড়ির নং : এন0257 বয়স : 21 লিঙ্গ : পুরুষ	NHW2740074 ফটো উপলব্ধ
461 নাম : অতনু বিশ্বাস পিতার নাম: বলরাম বিশ্বাস বাড়ির নং : n0136 বয়স : 26 লিঙ্গ : পুরুষ	NHW2097186 ফটো উপলব্ধ	462 নাম : বিজয় বিশ্বাস পিতার নাম: বাঞ্ছারাম বিশ্বাস বাড়ির নং : n0084 বয়স : 29 লিঙ্গ : পুরুষ	NHW2097152 ফটো উপলব্ধ	463 নাম : কোনিকা বিশ্বাস স্বামীর নাম: একারুল বিশ্বাস বাড়ির নং : n0123 বয়স : 29 লিঙ্গ : মহিলা	NHW1911189 ফটো উপলব্ধ
464 নাম : ফুলনদেবী বিশ্বাস (সরকার) স্বামীর নাম: বিশ্বাজিৎ বিশ্বাস বাড়ির নং : n0071 বয়স : 28 লিঙ্গ : মহিলা	NHW1911262 ফটো উপলব্ধ	465 নাম : অনিতা বিশ্বাস স্বামীর নাম: বলরাম বিশ্বাস বাড়ির নং : n0224 বয়স : 38 লিঙ্গ : মহিলা	GMY2723666 ফটো উপলব্ধ	466 নাম : দিলীপ বিশ্বাস পিতার নাম: ধীরেন্দ্রনাথ বিশ্বাস বাড়ির নং : n0071 বয়স : 43 লিঙ্গ : পুরুষ	GMY2073971 ফটো উপলব্ধ
467 নাম : রেখা বিশ্বাস (বৈরাগ্য) স্বামীর নাম: পলাশ বিশ্বাস বাড়ির নং : n0213 বয়স : 38 লিঙ্গ : মহিলা	GMY2726636 ফটো উপলব্ধ	468 নাম : ভগবতী বৈরাগ্য(মিস্ত্রী) স্বামীর নাম: প্রসান্ত কুমার বৈরাগ্য বাড়ির নং : n0079 বয়স : 40 লিঙ্গ : মহিলা	GMY2565893 ফটো উপলব্ধ	469 নাম : সুনীল বৈরাগ্য পিতার নাম: খেলারাম বৈরাগ্য বাড়ির নং : n0082 বয়স : 71 লিঙ্গ : পুরুষ	WB/11/070/174825 ফটো উপলব্ধ
470 নাম : মাধবী বৈরাগ্য স্বামীর নাম: সুনীল বৈরাগ্য বাড়ির নং : n0082 বয়স : 59 লিঙ্গ : মহিলা	WB/11/070/174469 ফটো উপলব্ধ	471 নাম : সুকদেব বৈরাগ্য পিতার নাম: সুনীল বৈরাগ্য বাড়ির নং : n0082 বয়স : 37 লিঙ্গ : পুরুষ	NHW0423038 ফটো উপলব্ধ	472 নাম : নিরাজন বৈরাগ্য পিতার নাম: প্রেমচাঁদ বৈরাগ্য বাড়ির নং : n0096 বয়স : 56 লিঙ্গ : পুরুষ	WB/11/070/174869 ফটো উপলব্ধ
473 নাম : রাধারানী সরকার(বৈরাগ্য) স্বামীর নাম: নিরাজন বৈরাগ্য বাড়ির নং : n0096 বয়স : 45 লিঙ্গ : মহিলা	GMY2615045 ফটো উপলব্ধ	474 নাম : জয়জ্যোতি বৈরাগ্য পিতার নাম: নিরাজন বৈরাগ্য বাড়ির নং : n0096 বয়স : 31 লিঙ্গ : পুরুষ	NHW1729698 ফটো উপলব্ধ	475 নাম : রুমকী বৈরাগ্য (বিশ্বাস) স্বামীর নাম: দিলীপ কুমার বৈরাগ্য বাড়ির নং : n0096 বয়স : 38 লিঙ্গ : মহিলা	CHV2757474 ফটো উপলব্ধ
476 নাম : দীনবন্ধু বৈরাগ্য পিতার নাম: শরৎচন্দ্র বৈরাগ্য বাড়ির নং : n0170 বয়স : 66 লিঙ্গ : পুরুষ	WB/11/070/174953 ফটো উপলব্ধ	477 নাম : অঞ্জনা বৈরাগ্য স্বামীর নাম: দীনবন্ধু বৈরাগ্য বাড়ির নং : n0170 বয়স : 46 লিঙ্গ : মহিলা	WB/11/070/174946 ফটো উপলব্ধ	478 নাম : সবিতা বৈরাগ্য(মণ্ডল) স্বামীর নাম: নিরাজন বৈরাগ্য বাড়ির নং : n0079 বয়স : 41 লিঙ্গ : মহিলা	NHW0423079 ফটো উপলব্ধ

479	GMV2722833	ফটো উপলব্ধ	480	GMV2314524	ফটো উপলব্ধ	481	NHW1826593	ফটো উপলব্ধ
নাম : প্রশান্ত বৈরাগ্য পিতার নাম: শরৎচন্দ্র বৈরাগ্য বাড়ির নং : n0079 বয়স : 40 লিঙ্গ : পুরুষ			নাম : নিরঞ্জন বৈরাগ্য পিতার নাম: শরৎ চন্দ্র বৈরাগ্য বাড়ির নং : n0079 বয়স : 44 লিঙ্গ : পুরুষ			নাম : টিংকু বৈরাগ্য পিতার নাম: গোপাল বৈরাগ্য বাড়ির নং : n0078 বয়স : 29 লিঙ্গ : পুরুষ		
482	NHW2220390	ফটো উপলব্ধ	483	NHW2220408	ফটো উপলব্ধ	484	NHW2220499	ফটো উপলব্ধ
নাম : মন্থুশী বৈরাগ্য স্বামীর নাম: গোপাল বৈরাগ্য বাড়ির নং : n0078 বয়স : 60 লিঙ্গ : মহিলা			নাম : গোপাল বৈরাগ্য পিতার নাম: শরৎচন্দ্র বৈরাগ্য বাড়ির নং : n0078 বয়স : 68 লিঙ্গ : পুরুষ			নাম : দুর্গারানী বৈরাগ্য স্বামীর নাম: কমল বৈরাগ্য বাড়ির নং : n0077 বয়স : 70 লিঙ্গ : মহিলা		
485	NHW2220481	ফটো উপলব্ধ	486	NHW1826650	ফটো উপলব্ধ	487	NHW1341619	ফটো উপলব্ধ
নাম : কমল চন্দ্র বৈরাগ্য পিতার নাম: দয়ারাম বৈরাগ্য বাড়ির নং : n0077 বয়স : 79 লিঙ্গ : পুরুষ			নাম : তাপস বৈরাগ্য পিতার নাম: শ্রীদাম বৈরাগ্য বাড়ির নং : n0076 বয়স : 29 লিঙ্গ : পুরুষ			নাম : মোহিতোষ বৈরাগ্য পিতার নাম: শ্রীদাম বৈরাগ্য বাড়ির নং : n0076 বয়স : 32 লিঙ্গ : পুরুষ		
488	NHW0423103	ফটো উপলব্ধ	489	NHW1826569	ফটো উপলব্ধ	490	NHW1729748	ফটো উপলব্ধ
নাম : দেবতোষ বৈরাগ্য পিতার নাম: শ্রীদাম চন্দ্র বৈরাগ্য বাড়ির নং : n0076 বয়স : 38 লিঙ্গ : পুরুষ			নাম : অর্চনা বৈরাগ্য(সরকার) স্বামীর নাম: উত্তম কুমার বৈরাগ্য বাড়ির নং : n0062 বয়স : 29 লিঙ্গ : মহিলা			নাম : শান্তনা বৈরাগ্য (বাঁড়ি) স্বামীর নাম: অবীর বৈরাগ্য বাড়ির নং : n0062 বয়স : 30 লিঙ্গ : মহিলা		
491	GMV2314532	ফটো উপলব্ধ	492	GMV2074052	ফটো উপলব্ধ	493	GMV2723021	ফটো উপলব্ধ
নাম : অধীর বৈরাগ্য পিতার নাম: দয়াল চন্দ্র বৈরাগ্য বাড়ির নং : n0062 বয়স : 40 লিঙ্গ : পুরুষ			নাম : উত্তম কুমার বৈরাগ্য পিতার নাম: দয়াল চন্দ্র বৈরাগ্য বাড়ির নং : n0062 বয়স : 43 লিঙ্গ : পুরুষ			নাম : অনামিকা (সরকার)বৈরাগ্য স্বামীর নাম: নিখিল বৈরাগ্য বাড়ির নং : n0062 বয়স : 39 লিঙ্গ : মহিলা		
494	WB/11/070/175011	ফটো উপলব্ধ	495	WB/11/070/174036	ফটো উপলব্ধ	496	GMV2722973	ফটো উপলব্ধ
নাম : নিখিল বৈরাগ্য পিতার নাম: দয়াল বৈরাগ্য বাড়ির নং : n0062 বয়স : 52 লিঙ্গ : পুরুষ			নাম : হরিদাসী বৈরাগ্য স্বামীর নাম: দয়াল বৈরাগ্য বাড়ির নং : n0062 বয়স : 81 লিঙ্গ : মহিলা			নাম : রুমা বৈরাগ্য পিতার নাম: মনিন্দ্র নাথ বৈরাগ্য বাড়ির নং : n0060 বয়স : 38 লিঙ্গ : মহিলা		
497	NHW1729664	ফটো উপলব্ধ	498	NHW0422972	ফটো উপলব্ধ	499	NHW1729789	ফটো উপলব্ধ
নাম : স্বপ্না বিশ্বাস স্বামীর নাম: প্রভাস বিশ্বাস বাড়ির নং : n0060 বয়স : 33 লিঙ্গ : মহিলা			নাম : প্রভাস বিশ্বাস পিতার নাম: সূর্য কুমার বিশ্বাস বাড়ির নং : n0060 বয়স : 44 লিঙ্গ : পুরুষ			নাম : বৃষ্টি বৈরাগ্য (বিশ্বাস) স্বামীর নাম: মধুময় বৈরাগ্য বাড়ির নং : n0060 বয়স : 35 লিঙ্গ : মহিলা		
500	GMV2314490	ফটো উপলব্ধ	501	XZF2334258	ফটো উপলব্ধ	502	NHW1984228	ফটো উপলব্ধ
নাম : মধুময় বৈরাগ্য পিতার নাম: মনিন্দ্রনাথ বৈরাগ্য বাড়ির নং : n0060 বয়স : 50 লিঙ্গ : পুরুষ			নাম : গৌতম সরকার পিতার নাম: হরিপদ সরকার বাড়ির নং : n0060 বয়স : 46 লিঙ্গ : পুরুষ			নাম : মৌসুমী বৈরাগ্য পিতার নাম: নিরঞ্জন বৈরাগ্য বাড়ির নং : n0079 বয়স : 27 লিঙ্গ : মহিলা		
503	NHW2734903	ফটো উপলব্ধ	504	NHW2711034	ফটো উপলব্ধ	505	NHW2478352	ফটো উপলব্ধ
নাম : সুমন বৈরাগ্য পিতার নাম: সুশান্ত বৈরাগ্য বাড়ির নং : এন0079 বয়স : 22 লিঙ্গ : পুরুষ			নাম : রনি বৈরাগ্য পিতার নাম: নিখিল বৈরাগ্য বাড়ির নং : এন0062 বয়স : 21 লিঙ্গ : পুরুষ			নাম : টুট বিশ্বাস পিতার নাম: সন্ধ্যা বিশ্বাস বাড়ির নং : এন0096 বয়স : 28 লিঙ্গ : মহিলা		
506	NHW1911163	ফটো উপলব্ধ	507	NHW1435593	ফটো উপলব্ধ	508	NHW1896786	ফটো উপলব্ধ
নাম : দীপঙ্কর বৈরাগ্য পিতার নাম: দীনবন্ধু বৈরাগ্য বাড়ির নং : n0170 বয়স : 29 লিঙ্গ : পুরুষ			নাম : ভবতোষ বৈরাগ্য পিতার নাম: গোপাল চন্দ্র বৈরাগ্য বাড়ির নং : n0078 বয়স : 34 লিঙ্গ : পুরুষ			নাম : সুমতী বৈরাগ্য স্বামীর নাম: সুকদেব বৈরাগ্য বাড়ির নং : না বয়স : 29 লিঙ্গ : মহিলা		



509	NHW1984202	ফটো উপলব্ধ	510	NHW2619872	ফটো উপলব্ধ	511	GMY2314540	ফটো উপলব্ধ
নাম : রাজু বৈরাগ্য পিতার নাম: নিরঞ্জন বৈরাগ্য বাড়ির নং : এন0096 বয়স : 28 লিঙ্গ : পুরুষ			নাম : শ্রীদাম বৈরাগ্য পিতার নাম: দয়্যারাম বৈরাগ্য বাড়ির নং : n0076 বয়স : 73 লিঙ্গ : পুরুষ			নাম : দিলীপ কুমার বৈরাগ্য পিতার নাম: প্রেমচাঁদ বৈরাগ্য বাড়ির নং : n0096 বয়স : 53 লিঙ্গ : পুরুষ		
512	NHW2475481	ফটো উপলব্ধ	513	WB/11/070/174258	ফটো উপলব্ধ	514	NHW2220523	ফটো উপলব্ধ
নাম : সুমিত্রা বৈরাগ্য স্বামীর নাম: দেবতোশ বৈরাগ্য বাড়ির নং : 250 বয়স : 26 লিঙ্গ : মহিলা			নাম : কস্তুরিকা ভূইয়া স্বামীর নাম: হরিপদ ভূইয়া বাড়ির নং : n0102 বয়স : 58 লিঙ্গ : মহিলা			নাম : হরিপদ ভূইয়া পিতার নাম: জয়দেব ভূইয়া বাড়ির নং : n0102 বয়স : 73 লিঙ্গ : পুরুষ		
515	NHW1911155	ফটো উপলব্ধ	516	NHW1911239	ফটো উপলব্ধ	517	NHW2545978	ফটো উপলব্ধ
নাম : কৌস্তভ ভূইয়া পিতার নাম: হরিপদ ভূইয়া বাড়ির নং : n0102 বয়স : 29 লিঙ্গ : পুরুষ			নাম : সুমনা ভূইয়া পিতার নাম: বান্টু ভূইয়া বাড়ির নং : n0085 বয়স : 28 লিঙ্গ : মহিলা			নাম : সঞ্জয় ভূইয়া পিতার নাম: সঞ্জয় ভূইয়া বাড়ির নং : এন0085 বয়স : 22 লিঙ্গ : পুরুষ		
518	NHW2546059	ফটো উপলব্ধ	519	NHW1826601	ফটো উপলব্ধ	520	NHW1607043	ফটো উপলব্ধ
নাম : দীপতোষ ভূইয়া পিতার নাম: নীলকমল ভূইয়া বাড়ির নং : এন0085 বয়স : 22 লিঙ্গ : পুরুষ			নাম : পূজা মজুমদার পিতার নাম: সুভাষ চন্দ্র মজুমদার বাড়ির নং : n0085 বয়স : 29 লিঙ্গ : মহিলা			নাম : বিচিত্রা ভূইয়া (তেলি) স্বামীর নাম: বিষ্ণুপদ ভূইয়া বাড়ির নং : n0085 বয়স : 34 লিঙ্গ : মহিলা		
521	NHW0423186	ফটো উপলব্ধ	522	GMY2074102	ফটো উপলব্ধ	523	GMY2074094	ফটো উপলব্ধ
নাম : চঞ্চলা ভূইয়া স্বামীর নাম: শ্যামল ভূইয়া বাড়ির নং : n0085 বয়স : 36 লিঙ্গ : মহিলা			নাম : পার্শ্বজিত ভূইয়া পিতার নাম: গোকুলচন্দ্র ভূইয়া বাড়ির নং : n0085 বয়স : 43 লিঙ্গ : পুরুষ			নাম : বিষ্ণুপদ ভূইয়া পিতার নাম: গোকুল চন্দ্র ভূইয়া বাড়ির নং : n0085 বয়স : 44 লিঙ্গ : পুরুষ		
524	NHW0423178	ফটো উপলব্ধ	525	GMY1702265	ফটো উপলব্ধ	526	WB/11/070/174441	ফটো উপলব্ধ
নাম : মমতা ভূইয়া স্বামীর নাম: নীলকমল ভূইয়া বাড়ির নং : n0085 বয়স : 38 লিঙ্গ : মহিলা			নাম : নীলকমল ভূইয়া পিতার নাম: গোকুল ভূইয়া বাড়ির নং : n0085 বয়স : 47 লিঙ্গ : পুরুষ			নাম : শ্যামল ভূইয়া পিতার নাম: গোকুল ভূইয়া বাড়ির নং : n0085 বয়স : 50 লিঙ্গ : পুরুষ		
527	NHW2220473	ফটো উপলব্ধ	528	NHW2220465	ফটো উপলব্ধ	529	GMY2567964	ফটো উপলব্ধ
নাম : সুনীতি ভূইয়া স্বামীর নাম: বনটু ভূইয়া বাড়ির নং : n0085 বয়স : 50 লিঙ্গ : মহিলা			নাম : বনটু কুমার ভূইয়া পিতার নাম: গোকুল ভূইয়া বাড়ির নং : n0085 বয়স : 53 লিঙ্গ : পুরুষ			নাম : সারজিত ভূইয়া পিতার নাম: গোকুল চন্দ্র ভূইয়া বাড়ির নং : n0085 বয়স : 42 লিঙ্গ : পুরুষ		
530	NHW1765940	ফটো উপলব্ধ	531	NHW2338556	ফটো উপলব্ধ	532	NHW2545853	ফটো উপলব্ধ
নাম : অনন্যা ভূইয়া বিশ্বাস স্বামীর নাম: সারজিত ভূইয়া বাড়ির নং : এন0085 বয়স : 30 লিঙ্গ : মহিলা			নাম : সুকান্ত ভূইয়া পিতার নাম: সনাতন ভূইয়া বাড়ির নং : 11 বয়স : 24 লিঙ্গ : পুরুষ			নাম : রূপ কান্ত ভূইয়া পিতার নাম: সোনাভন ভূইয়া বাড়ির নং : এন0068 বয়স : 22 লিঙ্গ : পুরুষ		
533	NHW1826668	ফটো উপলব্ধ	534	WB/11/070/174173	ফটো উপলব্ধ	535	WB/11/070/174846	ফটো উপলব্ধ
নাম : প্রদীপ ভূইয়া পিতার নাম: পঞ্চানন ভূইয়া বাড়ির নং : n0068 বয়স : 30 লিঙ্গ : পুরুষ			নাম : অনিতা ভূইয়া স্বামীর নাম: পঞ্চানন ভূইয়া বাড়ির নং : n0068 বয়স : 55 লিঙ্গ : মহিলা			নাম : পঞ্চানন ভূইয়া পিতার নাম: মাখন ভূইয়া বাড়ির নং : n0068 বয়স : 58 লিঙ্গ : পুরুষ		
536	GMY2314581	ফটো উপলব্ধ	537	GMY2314573	ফটো উপলব্ধ	538	NHW2220176	ফটো উপলব্ধ
নাম : সবিতা ভূইয়া অন্যান্য: সোনাভন ভূইয়া বাড়ির নং : n0068 বয়স : 55 লিঙ্গ : মহিলা			নাম : সোনাভন ভূইয়া পিতার নাম: মাখন ভূইয়া বাড়ির নং : n0068 বয়স : 63 লিঙ্গ : পুরুষ			নাম : লাভলী মজুমদার স্বামীর নাম: তাপস মজুমদার বাড়ির নং : n0249 বয়স : 51 লিঙ্গ : মহিলা		

539	NHW1435635	ফটো উপলব্ধ	540	NHW2460301	ফটো উপলব্ধ	541	NHW2791556	ফটো উপলব্ধ
নাম : রাখী মজুমদার বিশ্বাস স্বামীর নাম: পরিতোষ মজুমদার বাড়ির নং : n0106 বয়স : 33 লিঙ্গ : মহিলা			নাম : কাজিরাম মজুমদার পিতার নাম: যজ্ঞেশ্বর মজুমদার বাড়ির নং : n0106 বয়স : 88 লিঙ্গ : পুরুষ			নাম : কৃষ্ণকান্ত মজুমদার পিতার নাম: মুকুন্দ মজুমদার বাড়ির নং : n0214 বয়স : 50 লিঙ্গ : পুরুষ		
542	GMV2280741	ফটো উপলব্ধ	543	GMV2615748	ফটো উপলব্ধ	544	NHW2220168	ফটো উপলব্ধ
নাম : জয়শ্রী মজুমদার স্বামীর নাম: কৃষ্ণ মজুমদার বাড়ির নং : n0212 বয়স : 40 লিঙ্গ : মহিলা			নাম : পুষ্প মজুমদার (মন্ডল) স্বামীর নাম: সুভাষ চন্দ্র মজুমদার বাড়ির নং : n0195 বয়স : 49 লিঙ্গ : মহিলা			নাম : পরিতোষ মজুমদার পিতার নাম: কাজিরাম মজুমদার বাড়ির নং : n0106 বয়স : 53 লিঙ্গ : পুরুষ		
545	NHW2220143	ফটো উপলব্ধ	546	NHW2220150	ফটো উপলব্ধ	547	GMV1762509	ফটো উপলব্ধ
নাম : ননীবালা মজুমদার স্বামীর নাম: কাজিরাম মজুমদার বাড়ির নং : n0106 বয়স : 75 লিঙ্গ : মহিলা			নাম : তাপস মজুমদার পিতার নাম: কাজিরাম মজুমদার বাড়ির নং : n0106 বয়স : 51 লিঙ্গ : পুরুষ			নাম : তুহিন শুভ্র মন্ডল পিতার নাম: উদয় শঙ্কর মণ্ডল বাড়ির নং : এন101 বয়স : 47 লিঙ্গ : পুরুষ		
548	NHW1984178	ফটো উপলব্ধ	549	NHW2097236	ফটো উপলব্ধ	550	NHW1245034	ফটো উপলব্ধ
নাম : সমাণ্তী সরকার(মন্ডল) স্বামীর নাম: মিতুন মন্ডল বাড়ির নং : n0156 বয়স : 27 লিঙ্গ : মহিলা			নাম : গগন মন্ডল পিতার নাম: গোবিন্দ মন্ডল বাড়ির নং : এন0172 বয়স : 27 লিঙ্গ : পুরুষ			নাম : লক্ষী শিকদার (মন্ডল) স্বামীর নাম: লিটন শিকদার বাড়ির নং : n0139 বয়স : 38 লিঙ্গ : মহিলা		
551	NHW2701399	ফটো উপলব্ধ	552	NHW0423392	ফটো উপলব্ধ	553	NHW2690493	ফটো উপলব্ধ
নাম : শীলা মন্ডল স্বামীর নাম: দিলীপ কুমার মন্ডল বাড়ির নং : n0167 বয়স : 50 লিঙ্গ : মহিলা			নাম : সান্ত্বনা সরকার স্বামীর নাম: বিশুজিৎ সরকার বাড়ির নং : n0080 বয়স : 37 লিঙ্গ : মহিলা			নাম : ধীরেন মন্ডল পিতার নাম: ক্ষেত্রমোহন মণ্ডল বাড়ির নং : n0080 বয়স : 60 লিঙ্গ : পুরুষ		
554	NHW1984277	ফটো উপলব্ধ	555	GMV1766005	ফটো উপলব্ধ	556	GMV2314672	ফটো উপলব্ধ
নাম : সনিকা মন্ডল পিতার নাম: সুজিত মন্ডল বাড়ির নং : এন0172 বয়স : 27 লিঙ্গ : মহিলা			নাম : সুজিত মন্ডল পিতার নাম: খগেন্দ্রনাথ মন্ডল বাড়ির নং : n0172 বয়স : 52 লিঙ্গ : পুরুষ			নাম : শর্মিলা মন্ডল স্বামীর নাম: সুজিত মন্ডল বাড়ির নং : n0172 বয়স : 45 লিঙ্গ : মহিলা		
557	WB/11/070/174956	ফটো উপলব্ধ	558	NHW1245026	ফটো উপলব্ধ	559	WB/11/070/175000	ফটো উপলব্ধ
নাম : মনিকান্ত মণ্ডল পিতার নাম: মাধবচন্দ্র মণ্ডল বাড়ির নং : n0141 বয়স : 59 লিঙ্গ : পুরুষ			নাম : চঞ্চলা শিকদার (মন্ডল) স্বামীর নাম: অপূর্ব শিকদার বাড়ির নং : n0140 বয়স : 35 লিঙ্গ : মহিলা			নাম : অবলা মণ্ডল স্বামীর নাম: চিত্তরঞ্জন মণ্ডল বাড়ির নং : n0140 বয়স : 53 লিঙ্গ : মহিলা		
560	WB/11/070/174979	ফটো উপলব্ধ	561	GMV2723070	ফটো উপলব্ধ	562	WB/11/070/174840	ফটো উপলব্ধ
নাম : চিত্তরঞ্জন মণ্ডল পিতার নাম: মাধব মণ্ডল বাড়ির নং : n0140 বয়স : 66 লিঙ্গ : পুরুষ			নাম : অমিত মন্ডল পিতার নাম: মেখলা মন্ডল বাড়ির নং : n0139 বয়স : 37 লিঙ্গ : পুরুষ			নাম : শ্রীমতী মণ্ডল স্বামীর নাম: মেঘলা মণ্ডল বাড়ির নং : n0139 বয়স : 59 লিঙ্গ : মহিলা		
563	WB/11/070/174854	ফটো উপলব্ধ	564	GMV2316115	ফটো উপলব্ধ	565	GMV2074268	ফটো উপলব্ধ
নাম : মেঘলা মণ্ডল পিতার নাম: মাধবচন্দ্র মণ্ডল বাড়ির নং : n0139 বয়স : 71 লিঙ্গ : পুরুষ			নাম : বিলকিস বিবি স্বামীর নাম: মোকাদ্দেস মণ্ডল বাড়ির নং : n0121 বয়স : 39 লিঙ্গ : মহিলা			নাম : মোকাদ্দেস মন্ডল পিতার নাম: নজরুল মণ্ডল বাড়ির নং : n0121 বয়স : 48 লিঙ্গ : পুরুষ		
566	WB/11/070/174243	ফটো উপলব্ধ	567	NHW1729763	ফটো উপলব্ধ	568	GMV2314623	ফটো উপলব্ধ
নাম : পুনকা মণ্ডল স্বামীর নাম: নজরুল মণ্ডল বাড়ির নং : n0121 বয়স : 71 লিঙ্গ : মহিলা			নাম : অনিমা মন্ডল স্বামীর নাম: তুহিনশুভ্র মন্ডল বাড়ির নং : n0101 বয়স : 30 লিঙ্গ : মহিলা			নাম : তমোয় মণ্ডল পিতার নাম: উদয়শংকর মণ্ডল বাড়ির নং : n0101 বয়স : 42 লিঙ্গ : পুরুষ		

569	WB/11/070/174652	ফটো উপলব্ধ	570	WB/11/070/174698	ফটো উপলব্ধ	571	WB/11/070/174207	ফটো উপলব্ধ
নাম : পীযুষকান্তি মণ্ডল পিতার নাম: সুরেশচন্দ্র মণ্ডল বাড়ির নং : n0101 বয়স : 66 লিঙ্গ : পুরুষ			নাম : তরলতা মণ্ডল স্বামীর নাম: উদয়শঙ্কর মণ্ডল বাড়ির নং : n0101 বয়স : 66 লিঙ্গ : মহিলা			নাম : উদয়শঙ্কর মণ্ডল পিতার নাম: সুরেশ মণ্ডল বাড়ির নং : n0101 বয়স : 81 লিঙ্গ : পুরুষ		
572	GMV2314664	ফটো উপলব্ধ	573	NHW1341627	ফটো উপলব্ধ	574	NHW0423400	ফটো উপলব্ধ
নাম : রুমা মণ্ডল পিতার নাম: খগেন মণ্ডল বাড়ির নং : n0081 বয়স : 44 লিঙ্গ : মহিলা			নাম : শ্যামা মন্ডল (সরকার) স্বামীর নাম: বিধান মন্ডল বাড়ির নং : n0080 বয়স : 35 লিঙ্গ : মহিলা			নাম : ননীগোপাল মন্ডল পিতার নাম: খগেন মন্ডল বাড়ির নং : n0080 বয়স : 36 লিঙ্গ : পুরুষ		
575	NHW1508324	ফটো উপলব্ধ	576	GMV2314656	ফটো উপলব্ধ	577	GMV2620342	ফটো উপলব্ধ
নাম : সাধনা মণ্ডল পিতার নাম: ধীরেন মণ্ডল বাড়ির নং : n0080 বয়স : 33 লিঙ্গ : মহিলা			নাম : চারুবালা মণ্ডল স্বামীর নাম: ধীরেন মণ্ডল বাড়ির নং : n0080 বয়স : 56 লিঙ্গ : মহিলা			নাম : বিধান মণ্ডল পিতার নাম: খগেন মণ্ডল বাড়ির নং : n0080 বয়স : 38 লিঙ্গ : পুরুষ		
578	GMV2314649	ফটো উপলব্ধ	579	WB/11/070/174301	ফটো উপলব্ধ	580	NHW1455310	ফটো উপলব্ধ
নাম : স্যারানী মণ্ডল স্বামীর নাম: খগেন মণ্ডল বাড়ির নং : n0080 বয়স : 66 লিঙ্গ : মহিলা			নাম : খগেন মণ্ডল পিতার নাম: ক্ষেত্রমোহন মণ্ডল বাড়ির নং : n0080 বয়স : 71 লিঙ্গ : পুরুষ			নাম : অমরেশ মণ্ডল পিতার নাম: খগেননাথ মণ্ডল বাড়ির নং : n0237 বয়স : 40 লিঙ্গ : পুরুষ		
581	NHW2746469	ফটো উপলব্ধ	582	NHW1341635	ফটো উপলব্ধ	583	NHW2545879	ফটো উপলব্ধ
নাম : আকাশ মন্ডল পিতার নাম: অমরেশ মন্ডল বাড়ির নং : এন0237 বয়স : 20 লিঙ্গ : পুরুষ			নাম : মিঠুন মন্ডল পিতার নাম: ধীরেন মন্ডল বাড়ির নং : n0080 বয়স : 36 লিঙ্গ : পুরুষ			নাম : সৌমী মন্ডল পিতার নাম: সুজিত মন্ডল বাড়ির নং : এন0172 বয়স : 25 লিঙ্গ : মহিলা		
584	GMV2723005	ফটো উপলব্ধ	Q 585	NHW2136497	ফটো উপলব্ধ	586	NHW1911254	ফটো উপলব্ধ
নাম : স্বর্ণলতা সরকার স্বামীর নাম: ভূপতি সরকার বাড়ির নং : এন0105 বয়স : 35 লিঙ্গ : মহিলা			নাম : সঞ্জিতা সরকার মন্ডল স্বামীর নাম: ননিগোপাল মন্ডল বাড়ির নং : এন0080 বয়স : 27 লিঙ্গ : মহিলা			নাম : মৌসুমী মণ্ডল(বিশ্বাস) স্বামীর নাম: অমিত মণ্ডল বাড়ির নং : n0139 বয়স : 30 লিঙ্গ : মহিলা		
587	GMV2723179	ফটো উপলব্ধ	588	NHW1435619	ফটো উপলব্ধ	589	NHW1341734	ফটো উপলব্ধ
নাম : সুভাষ মন্ডল পিতার নাম: গোবিন্দ মন্ডল বাড়ির নং : n0156 বয়স : 42 লিঙ্গ : পুরুষ			নাম : জীতেন মন্ডল পিতার নাম: গোবিন্দ মন্ডল বাড়ির নং : n0156 বয়স : 36 লিঙ্গ : পুরুষ			নাম : মিঠুন মন্ডল পিতার নাম: গোবিন্দ মন্ডল বাড়ির নং : n0156 বয়স : 35 লিঙ্গ : পুরুষ		
590	GMV1701952	ফটো উপলব্ধ	591	GMV1702505	ফটো উপলব্ধ	592	WB/11/070/174542	ফটো উপলব্ধ
নাম : সুভাষিনী মণ্ডল স্বামীর নাম: কেশবচন্দ্র মণ্ডল বাড়ির নং : n0167 বয়স : 92 লিঙ্গ : মহিলা			নাম : দিলীপ কুমার মণ্ডল পিতার নাম: কেশবচন্দ্র মণ্ডল বাড়ির নং : n0167 বয়স : 61 লিঙ্গ : পুরুষ			নাম : গোবিন্দ মণ্ডল পিতার নাম: খগেননাথ মণ্ডল বাড়ির নং : n0172 বয়স : 59 লিঙ্গ : পুরুষ		
593	WB/11/070/174645	ফটো উপলব্ধ	594	WB/11/070/175046	ফটো উপলব্ধ	595	GMV2314680	ফটো উপলব্ধ
নাম : প্রার্থনা মণ্ডল স্বামীর নাম: গোবিন্দ মণ্ডল বাড়ির নং : n0172 বয়স : 53 লিঙ্গ : মহিলা			নাম : বিশ্বজিত মণ্ডল পিতার নাম: খগেননাথ মণ্ডল বাড়ির নং : n0172 বয়স : 50 লিঙ্গ : পুরুষ			নাম : শৌরী মন্ডল স্বামীর নাম: বিশ্বজিত মন্ডল বাড়ির নং : n0172 বয়স : 40 লিঙ্গ : মহিলা		
596	WB/11/070/174933	ফটো উপলব্ধ	597	NHW1435577	ফটো উপলব্ধ	598	WB/11/070/174097	ফটো উপলব্ধ
নাম : জলি মণ্ডল স্বামীর নাম: মনিকান্ত মণ্ডল বাড়ির নং : n0141 বয়স : 56 লিঙ্গ : মহিলা			নাম : অভিজিৎ মন্ডল পিতার নাম: মনিকান্ত মন্ডল বাড়ির নং : n0141 বয়স : 36 লিঙ্গ : পুরুষ			নাম : শেফালী মণ্ডল স্বামীর নাম: যাদব মণ্ডল বাড়ির নং : n0142 বয়স : 63 লিঙ্গ : মহিলা		

599 নাম : নিউটন মন্ডল পিতার নাম: যাদব চন্দ্র মন্ডল বাড়ির নং : n0142 বয়স : 39 লিঙ্গ : পুরুষ	GMY2567956 ফটো উপলব্ধ	600 নাম : জ্যোতস্না মণ্ডল স্বামীর নাম: গোবিন্দ মণ্ডল বাড়ির নং : n0156 বয়স : 53 লিঙ্গ : মহিলা	WB/11/070/174150 ফটো উপলব্ধ	601 নাম : শ্রীমতি মণ্ডল পিতার নাম: গোবিন্দ মণ্ডল বাড়ির নং : n0156 বয়স : 39 লিঙ্গ : মহিলা	NHW0423509 ফটো উপলব্ধ
602 নাম : তুষা মন্ডল পিতার নাম: বৈকুণ্ঠ মন্ডল বাড়ির নং : n0061 বয়স : 28 লিঙ্গ : মহিলা	NHW2097244 ফটো উপলব্ধ	603 নাম : মমতা মন্ডল স্বামীর নাম: রাখাল মন্ডল বাড়ির নং : n0061 বয়স : 75 লিঙ্গ : মহিলা	NHW2460335 ফটো উপলব্ধ	604 নাম : পাপু মন্ডল পিতার নাম: বৈকুণ্ঠ মন্ডল বাড়ির নং : n0061 বয়স : 26 লিঙ্গ : পুরুষ	NHW2097228 ফটো উপলব্ধ
605 নাম : সুজন মন্ডল পিতার নাম: বৈকুণ্ঠ মন্ডল বাড়ির নং : এন0061 বয়স : 24 লিঙ্গ : পুরুষ	NHW2476042 ফটো উপলব্ধ	606 নাম : সরস্বতী মন্ডল স্বামীর নাম: শ্যামল মন্ডল বাড়ির নং : n0061 বয়স : 39 লিঙ্গ : মহিলা	GMY2723104 ফটো উপলব্ধ	607 নাম : বৈকুণ্ঠ মন্ডল পিতার নাম: হরকুমার মন্ডল বাড়ির নং : n0061 বয়স : 45 লিঙ্গ : পুরুষ	GMY2722882 ফটো উপলব্ধ
608 নাম : প্রান কৃষ্ণ মন্ডল পিতার নাম: লক্ষণ মন্ডল বাড়ির নং : n0083 বয়স : 32 লিঙ্গ : পুরুষ	NHW1606946 ফটো উপলব্ধ	609 নাম : অসিত মণ্ডল পিতার নাম: লক্ষণ মণ্ডল বাড়ির নং : n0083 বয়স : 29 লিঙ্গ : পুরুষ	NHW1826577 ফটো উপলব্ধ	610 নাম : অর্চনা মন্ডল স্বামীর নাম: লক্ষণ মণ্ডল বাড়ির নং : n0083 বয়স : 56 লিঙ্গ : মহিলা	NHW2220242 ফটো উপলব্ধ
611 নাম : লক্ষণ মন্ডল পিতার নাম: গোষ্ঠ মণ্ডল বাড়ির নং : এন0083 বয়স : 66 লিঙ্গ : পুরুষ	NHW2220259 ফটো উপলব্ধ	612 নাম : মন্দিরা টিকাদার (মন্ডল) স্বামীর নাম: নিউটন মন্ডল বাড়ির নং : n0120 বয়স : 37 লিঙ্গ : মহিলা	NHW1281435 ফটো উপলব্ধ	613 নাম : হানুফা মণ্ডল স্বামীর নাম: মোজাম্মেল মণ্ডল বাড়ির নং : n0120 বয়স : 57 লিঙ্গ : মহিলা	WB/11/070/174948 ফটো উপলব্ধ
614 নাম : মোজাম্মেল মন্ডল পিতার নাম: জমিরুদ্দিন মন্ডল বাড়ির নং : n0120 বয়স : 70 লিঙ্গ : পুরুষ	NHW2220309 ফটো উপলব্ধ	615 নাম : সরিফুল মন্ডল পিতার নাম: মোজাম্মেল মন্ডল বাড়ির নং : এন0120 বয়স : 22 লিঙ্গ : পুরুষ	NHW2751865 ফটো উপলব্ধ	616 নাম : ঠাকুরদাসী মন্ডল স্বামীর নাম: রবীন্দ্রনাথ মন্ডল বাড়ির নং : n0117 বয়স : 73 লিঙ্গ : মহিলা	NHW2220226 ফটো উপলব্ধ
617 নাম : জলিল মন্ডল পিতার নাম: ছিফারদ্দিন মন্ডল বাড়ির নং : n0125 বয়স : 59 লিঙ্গ : পুরুষ	NHW2220200 ফটো উপলব্ধ	618 নাম : নুননিয়ারা মন্ডল স্বামীর নাম: জলিল মন্ডল বাড়ির নং : n0125 বয়স : 58 লিঙ্গ : মহিলা	WB/11/070/174247 ফটো উপলব্ধ	619 নাম : নুরইসলাম মন্ডল পিতার নাম: জলিল মন্ডল বাড়ির নং : n0125 বয়স : 41 লিঙ্গ : পুরুষ	GMY2722866 ফটো উপলব্ধ
620 নাম : সাহাবানা খাতুন স্বামীর নাম: নুরইসলাম মন্ডল বাড়ির নং : এন0125 বয়স : 27 লিঙ্গ : মহিলা	NHW2793727 ফটো উপলব্ধ	621 নাম : তপন সরকার পিতার নাম: মনোজ সরকার বাড়ির নং : ডংগাপাড়া বয়স : 40 লিঙ্গ : পুরুষ	NHW2097145 ফটো উপলব্ধ	622 নাম : মনোহর সরকার পিতার নাম: মনোজ সরকার বাড়ির নং : n0134 বয়স : 42 লিঙ্গ : পুরুষ	GMY2314995 ফটো উপলব্ধ
623 নাম : বিশাখা সরকার (মিস্ত্রী) স্বামীর নাম: মনোহর সরকার বাড়ির নং : n0134 বয়স : 39 লিঙ্গ : মহিলা	NHW0424622 ফটো উপলব্ধ	624 নাম : পার্বতী মন্ডল স্বামীর নাম: নীসিকান্ত মন্ডল বাড়ির নং : এন0134 বয়স : 56 লিঙ্গ : মহিলা	XUW2266476 ফটো উপলব্ধ	625 নাম : আকাশ মন্ডল পিতার নাম: শ্যামল মন্ডল বাড়ির নং : এন0061 বয়স : 23 লিঙ্গ : পুরুষ	NHW2475523 ফটো উপলব্ধ
626 নাম : প্রশান্ত মন্ডল পিতার নাম: রাখাল মন্ডল বাড়ির নং : এন0061 বয়স : 30 লিঙ্গ : পুরুষ	NHW2475531 ফটো উপলব্ধ	627 নাম : বৃষ্টি মন্ডল পিতার নাম: শ্যামল মন্ডল বাড়ির নং : এন0061 বয়স : 20 লিঙ্গ : মহিলা	NHW2746550 ফটো উপলব্ধ	628 নাম : গৌরী মন্ডল স্বামীর নাম: বৈকুণ্ঠ মন্ডল বাড়ির নং : n0227 বয়স : 50 লিঙ্গ : মহিলা	GMY2615540 ফটো উপলব্ধ

629	GMY0534461	ফটো উপলব্ধ	630	NHW1911148	ফটো উপলব্ধ	631	WB/11/070/174831	ফটো উপলব্ধ
নাম : অবিনাশ মল্লিক পিতার নাম: রামলাল মল্লিক বাড়ির নং : n0103 বয়স : 74 লিঙ্গ : পুরুষ			নাম : দীপ্তি মল্লিক স্বামীর নাম: রঞ্জিত মল্লিক বাড়ির নং : n0104 বয়স : 30 লিঙ্গ : মহিলা			নাম : কাননবালা মল্লিক স্বামীর নাম: সুনীল মল্লিক বাড়ির নং : n0104 বয়স : 69 লিঙ্গ : মহিলা		
632	GMY2314748	ফটো উপলব্ধ	633	GMY2314755	ফটো উপলব্ধ	634	GMY2314763	ফটো উপলব্ধ
নাম : তণয় মল্লিক পিতার নাম: সুনীল মল্লিক বাড়ির নং : n0104 বয়স : 42 লিঙ্গ : পুরুষ			নাম : রঞ্জিত মল্লিক পিতার নাম: সুনীল মল্লিক বাড়ির নং : n0104 বয়স : 40 লিঙ্গ : পুরুষ			নাম : সুব্রত মল্লিক পিতার নাম: সুনীল মল্লিক বাড়ির নং : n0104 বয়স : 48 লিঙ্গ : পুরুষ		
635	NHW0423715	ফটো উপলব্ধ	636	XUW2048593	ফটো উপলব্ধ	637	NHW1732510	ফটো উপলব্ধ
নাম : সত্য রঞ্জন মল্লিক পিতার নাম: অবিনাশ মল্লিক বাড়ির নং : n0103 বয়স : 36 লিঙ্গ : পুরুষ			নাম : পূর্ণিমা সরকার মল্লিক পিতার নাম: গৌতম সরকার বাড়ির নং : এন0103 বয়স : 27 লিঙ্গ : মহিলা			নাম : কনিকা মল্লিক স্বামীর নাম: নিত্য রঞ্জন মল্লিক বাড়ির নং : এন0103 বয়স : 31 লিঙ্গ : মহিলা		
638	NHW1341668	ফটো উপলব্ধ	639	NHW2460194	ফটো উপলব্ধ	640	NHW2695146	ফটো উপলব্ধ
নাম : নিত্য রঞ্জন মল্লিক পিতার নাম: অবিনাশ মল্লিক বাড়ির নং : n0103 বয়স : 34 লিঙ্গ : পুরুষ			নাম : কমলা মল্লিক স্বামীর নাম: অবিনাশ মল্লিক বাড়ির নং : n0103 বয়স : 65 লিঙ্গ : মহিলা			নাম : শান্তনা রায় স্বামীর নাম: বিধান রায় বাড়ির নং : n0204 বয়স : 56 লিঙ্গ : মহিলা		
641	NHW2695153	ফটো উপলব্ধ	Q 642	NHW2628741	ফটো উপলব্ধ	Q 643	NHW2628840	ফটো উপলব্ধ
নাম : বিধান রায় পিতার নাম: হরবিলাস রায় বাড়ির নং : n0200 বয়স : 66 লিঙ্গ : পুরুষ			নাম : জয়ন্ত গয়লা পিতার নাম: যুগল গয়লা বাড়ির নং : এন0161 বয়স : 28 লিঙ্গ : পুরুষ			নাম : সমীর রায় পিতার নাম: আদ্যনাথ রায় বাড়ির নং : এন0161 বয়স : 40 লিঙ্গ : পুরুষ		
644	GMY0352633	ফটো উপলব্ধ	645	GMY1702463	ফটো উপলব্ধ	646	LQD1825827	ফটো উপলব্ধ
নাম : আদিত্য রায় পিতার নাম: কাতিক রায় বাড়ির নং : n0161 বয়স : 69 লিঙ্গ : পুরুষ			নাম : বাবলু রায় পিতার নাম: আদিত্য রায় বাড়ির নং : n0161 বয়স : 47 লিঙ্গ : পুরুষ			নাম : সম্পা রায় (মন্ডল) স্বামীর নাম: বাবলু রায় বাড়ির নং : n0161 বয়স : 46 লিঙ্গ : মহিলা		
647	NHW0423772	ফটো উপলব্ধ	648	NHW1245059	ফটো উপলব্ধ	649	NHW1606995	ফটো উপলব্ধ
নাম : অরবিন্দ রায় পিতার নাম: আদিত্য রায় বাড়ির নং : n0161 বয়স : 40 লিঙ্গ : পুরুষ			নাম : বুলিন রায় পিতার নাম: বিধান রায় বাড়ির নং : n0200 বয়স : 36 লিঙ্গ : মহিলা			নাম : সুজয় রায় পিতার নাম: বিধান রায় বাড়ির নং : n0200 বয়স : 31 লিঙ্গ : পুরুষ		
650	NHW2545770	ফটো উপলব্ধ	651	NHW2545812	ফটো উপলব্ধ	652	NHW2545838	ফটো উপলব্ধ
নাম : বিক্রমাদিত্যা রায় পিতার নাম: বাবলু রায় বাড়ির নং : এন0161 বয়স : 22 লিঙ্গ : পুরুষ			নাম : যুগল গয়লা পিতার নাম: নেপাল গয়লা বাড়ির নং : এন0161 বয়স : 64 লিঙ্গ : পুরুষ			নাম : সত্যরানী গয়লা স্বামীর নাম: যুগল গয়লা বাড়ির নং : এন0161 বয়স : 49 লিঙ্গ : মহিলা		
653	NHW2475788	ফটো উপলব্ধ	654	NHW2475390	ফটো উপলব্ধ	Q 655	FJN2655488	ফটো উপলব্ধ
নাম : মামনী সরকার শিকদার স্বামীর নাম: টিটন শিকদার বাড়ির নং : 213 বয়স : 26 লিঙ্গ : মহিলা			নাম : সুকান্ত শিকদার পিতার নাম: বসন্ত কুমার শিকদার বাড়ির নং : এন0201 বয়স : 24 লিঙ্গ : পুরুষ			নাম : টিটন শিকদার পিতার নাম: সুকুমার শিকদার বাড়ির নং : বয়স : 37 লিঙ্গ : পুরুষ		
656	FJN2655470	ফটো উপলব্ধ	657	NHW1685999	ফটো উপলব্ধ	658	WB/11/070/175003	ফটো উপলব্ধ
নাম : লিটন শিকদার পিতার নাম: সুকুমার শিকদার বাড়ির নং : n0220 বয়স : 38 লিঙ্গ : পুরুষ			নাম : অপূর্ব শিকদার পিতার নাম: বিনয় কৃষ্ণ শিকদার বাড়ির নং : বয়স : 42 লিঙ্গ : পুরুষ			নাম : কিশোরী শিকদার পিতার নাম: সতীশ শিকদার বাড়ির নং : n0097 বয়স : 59 লিঙ্গ : পুরুষ		

659	WB/11/070/174830	নাম : ভগবতী শিকদার স্বামীর নাম: কিশোরী শিকদার বাড়ির নং : n0097 বয়স : 55 লিঙ্গ : মহিলা	ফটো উপলব্ধ	660	WB/11/070/175037	নাম : মেঘলাল শিকদার পিতার নাম: সতীশ শিকদার বাড়ির নং : n0097 বয়স : 53 লিঙ্গ : পুরুষ	ফটো উপলব্ধ	661	WB/11/074/075122	নাম : রেবা শিকদার স্বামীর নাম: মেঘলাল শিকদার বাড়ির নং : n0097 বয়স : 50 লিঙ্গ : মহিলা	ফটো উপলব্ধ
662	NHW2684421	নাম : বসন্ত কুমার শিকদার পিতার নাম: অনন্ত কুমার শিকদার বাড়ির নং : n0201 বয়স : 55 লিঙ্গ : পুরুষ	ফটো উপলব্ধ	663	NHW1984210	নাম : ভাস্কর শিকদার পিতার নাম: মেঘলাল শিকদার বাড়ির নং : n0097 বয়স : 27 লিঙ্গ : পুরুষ	ফটো উপলব্ধ	664	NHW2175552	নাম : সৌরভ সন্ন্যাসী পিতার নাম: বাদল কুমার সন্ন্যাসী বাড়ির নং : এন0092 বয়স : 28 লিঙ্গ : পুরুষ	ফটো উপলব্ধ
665	WB/11/070/174540	নাম : সুরেশচন্দ্র সন্ন্যাসী পিতার নাম: কৃষ্ণমোহন সন্ন্যাসী বাড়ির নং : n0091 বয়স : 86 লিঙ্গ : পুরুষ	ফটো উপলব্ধ	666	NHW2803427	নাম : বিশ্বজিৎ সন্ন্যাসী পিতার নাম: সুরেশচন্দ্র সন্ন্যাসী বাড়ির নং : n0091 বয়স : 49 লিঙ্গ : পুরুষ	ফটো উপলব্ধ	667	GMV2316123	নাম : মমতা সন্ন্যাসী স্বামীর নাম: বিশ্বজিৎ সন্ন্যাসী বাড়ির নং : n0091 বয়স : 44 লিঙ্গ : মহিলা	ফটো উপলব্ধ
668	WB/11/070/174019	নাম : উর্মিলা সন্ন্যাসী স্বামীর নাম: যোগেশচন্দ্র সন্ন্যাসী বাড়ির নং : n0092 বয়স : 67 লিঙ্গ : মহিলা	ফটো উপলব্ধ	669	NHW2628576	নাম : বিদিশা সন্ন্যাসী পিতার নাম: বিশ্বজিৎ সন্ন্যাসী বাড়ির নং : এন0091 বয়স : 21 লিঙ্গ : মহিলা	ফটো উপলব্ধ	670	WB/11/070/175042	নাম : মিঠু সন্ন্যাসী স্বামীর নাম: বাদল সন্ন্যাসী বাড়ির নং : n0168 বয়স : 53 লিঙ্গ : মহিলা	ফটো উপলব্ধ
671	GMV2614980	নাম : ময়না সন্ন্যাসী পিতার নাম: যোগেশচন্দ্র সন্ন্যাসী বাড়ির নং : n0092 বয়স : 41 লিঙ্গ : মহিলা	ফটো উপলব্ধ	672	NHW2734606	নাম : অনীশ চক্রবর্তী মায়ের নাম: ময়না সন্ন্যাসী বাড়ির নং : এন0092 বয়স : 21 লিঙ্গ : পুরুষ	ফটো উপলব্ধ	673	NHW1607027	নাম : সুস্মিতা সন্ন্যাসী পিতার নাম: বাদল কুমার সন্ন্যাসী বাড়ির নং : n0168 বয়স : 32 লিঙ্গ : মহিলা	ফটো উপলব্ধ
674	NHW2701183	নাম : বাদল কুমার সন্ন্যাসী পিতার নাম: অমল্য কুমার সন্ন্যাসী বাড়ির নং : n0168 বয়স : 71 লিঙ্গ : পুরুষ	ফটো উপলব্ধ	675	WB/11/070/174599	নাম : সরলা সন্ন্যাসী স্বামীর নাম: সুরেশচন্দ্র সন্ন্যাসী বাড়ির নং : n0091 বয়স : 77 লিঙ্গ : মহিলা	ফটো উপলব্ধ	676	GMV2615128	নাম : অমৃত কুমার দেবনাথ মায়ের নাম: কাননবালা দেবনাথ বাড়ির নং : n0135 বয়স : 38 লিঙ্গ : মহিলা	ফটো উপলব্ধ
677	NHW1729730	নাম : ডলি দেবনাথ স্বামীর নাম: শ্যামল দেবনাথ বাড়ির নং : n0135 বয়স : 36 লিঙ্গ : মহিলা	ফটো উপলব্ধ	678	GMV2074318	নাম : শ্যামল দেবনাথ পিতার নাম: অনিল দেবনাথ বাড়ির নং : n0135 বয়স : 42 লিঙ্গ : পুরুষ	ফটো উপলব্ধ	679	GMV2723757	নাম : মঞ্জু সরকার স্বামীর নাম: গোপাল সরকার বাড়ির নং : n0135 বয়স : 40 লিঙ্গ : মহিলা	ফটো উপলব্ধ
680	GMV2723120	নাম : গোপাল সরকার মায়ের নাম: সরস্বতী সরকার বাড়ির নং : n0135 বয়স : 43 লিঙ্গ : পুরুষ	ফটো উপলব্ধ	681	GMV2314888	নাম : চমকেন্দু সরকার পিতার নাম: উজ্জ্বলেন্দু সরকার বাড়ির নং : n0132 বয়স : 54 লিঙ্গ : পুরুষ	ফটো উপলব্ধ	682	NHW2605319	নাম : রামলাল সরকার পিতার নাম: নিশিকান্ত সরকার বাড়ির নং : n0059 বয়স : 74 লিঙ্গ : পুরুষ	ফটো উপলব্ধ
683	NHW2711026	নাম : শ্রেয়া মন্ডল পিতার নাম: স্বপন কুমার মন্ডল বাড়ির নং : এন0173 বয়স : 21 লিঙ্গ : মহিলা	ফটো উপলব্ধ	684	GMV2314953	নাম : রেখা সরকার স্বামীর নাম: রামলাল সরকার বাড়ির নং : n0059 বয়স : 65 লিঙ্গ : মহিলা	ফটো উপলব্ধ	685	NHW1607050	নাম : প্রিয়াঙ্কা সরকার (মজুমদার) স্বামীর নাম: শঙ্কর সরকার বাড়ির নং : n0131 বয়স : 37 লিঙ্গ : মহিলা	ফটো উপলব্ধ
686	WB/11/070/174009	নাম : দিপালী সরকার স্বামীর নাম: উজ্জ্বলেন্দু সরকার বাড়ির নং : n0132 বয়স : 73 লিঙ্গ : মহিলা	ফটো উপলব্ধ	687	WB/22/159/126604	নাম : বেবি সরকার (বোস) স্বামীর নাম: চমকেন্দু সরকার বাড়ির নং : n0132 বয়স : 50 লিঙ্গ : মহিলা	ফটো উপলব্ধ	688	WB/11/070/174017	নাম : পুষ্প সরকার স্বামীর নাম: প্রাণকৃষ্ণ সরকার বাড়ির নং : n0133 বয়স : 76 লিঙ্গ : মহিলা	ফটো উপলব্ধ



689	LQD1904127	ফটো উপলব্ধ	690	NHW1508340	ফটো উপলব্ধ	691	NHW2460202	ফটো উপলব্ধ
নাম : সীমা সরকার(বাগচী) স্বামীর নাম: ভবতোষ সরকার বাড়ির নং : n0105 বয়স : 43 লিঙ্গ : মহিলা			নাম : শুভঙ্কর বিশ্বাস পিতার নাম: বলাই চন্দ্র বিশ্বাস বাড়ির নং : এন০১৬৯ বয়স : 33 লিঙ্গ : পুরুষ			নাম : সরস্বতী সরকার স্বামীর নাম: গোবিন্দ সরকার বাড়ির নং : n0135 বয়স : 66 লিঙ্গ : মহিলা		
692	NHW2629202	ফটো উপলব্ধ	693	NHW1435569	ফটো উপলব্ধ	694	YTU1460534	ফটো উপলব্ধ
নাম : সৌভিক সরকার পিতার নাম: সুশীল সরকার বাড়ির নং : এন0160 বয়স : 22 লিঙ্গ : পুরুষ			নাম : ডেভিড সরকার পিতার নাম: বিনয় কৃষ্ণ সরকার বাড়ির নং : এন0173 বয়স : 33 লিঙ্গ : পুরুষ			নাম : বাসন্তী বিশ্বাস সরকার স্বামীর নাম: বিজন সরকার বাড়ির নং : এন0143 বয়স : 31 লিঙ্গ : মহিলা		
695	GMY2722858	ফটো উপলব্ধ	696	NHW0402586	ফটো উপলব্ধ	697	GMY1701838	ফটো উপলব্ধ
নাম : পল্লব সরকার পিতার নাম: উজ্জ্বলেন্দু সরকার বাড়ির নং : n0137 বয়স : 36 লিঙ্গ : পুরুষ			নাম : অনিতা সরকার স্বামীর নাম: নারায়ণ সরকার বাড়ির নং : n0251 বয়স : 37 লিঙ্গ : মহিলা			নাম : ভবতোষ সরকার পিতার নাম: ভরত সরকার বাড়ির নং : n0105 বয়স : 45 লিঙ্গ : পুরুষ		
698	NHW1341650	ফটো উপলব্ধ	699	NHW2475762	ফটো উপলব্ধ	700	NHW2764090	ফটো উপলব্ধ
নাম : মুনাল সরকার পিতার নাম: হরলাল সরকার বাড়ির নং : n0098 বয়স : 34 লিঙ্গ : পুরুষ			নাম : প্রতিমা সরকার পিতার নাম: রহিদাস সরকার বাড়ির নং : এন0146 বয়স : 26 লিঙ্গ : মহিলা			নাম : সুকলাল সরকার পিতার নাম: নিশিকান্ত সরকার বাড়ির নং : n0099 বয়স : 52 লিঙ্গ : পুরুষ		
701	GMY1701861	ফটো উপলব্ধ	702	GMY2614998	ফটো উপলব্ধ	703	NHW2205656	ফটো উপলব্ধ
নাম : নুপেন্দ্রনাথ সরকার পিতার নাম: নিশিকান্ত সরকার বাড়ির নং : n0099 বয়স : 47 লিঙ্গ : পুরুষ			নাম : জগতারা সরকার স্বামীর নাম: সুকলাল সরকার বাড়ির নং : n0099 বয়স : 40 লিঙ্গ : মহিলা			নাম : কুমোদিনী সরকার স্বামীর নাম: অনিল চন্দ্র সরকার বাড়ির নং : n0107 বয়স : 81 লিঙ্গ : মহিলা		
704	GMY2314813	ফটো উপলব্ধ	705	WB/11/070/174172	ফটো উপলব্ধ	706	MVQ2073682	ফটো উপলব্ধ
নাম : অমৃতলাল সরকার পিতার নাম: অনিল চন্দ্র সরকার বাড়ির নং : n0107 বয়স : 50 লিঙ্গ : পুরুষ			নাম : অপর্ণা বিশ্বাস স্বামীর নাম: স্বপন বিশ্বাস বাড়ির নং : n0107 বয়স : 60 লিঙ্গ : মহিলা			নাম : সুলতা সরকার (রায়) স্বামীর নাম: অমৃত লাল সরকার বাড়ির নং : n0107 বয়স : 41 লিঙ্গ : মহিলা		
707	WB/11/070/174252	ফটো উপলব্ধ	708	GMY2074409	ফটো উপলব্ধ	709	GMY2314920	ফটো উপলব্ধ
নাম : খগেন্দ্রনাথ সরকার পিতার নাম: চাঁদমোহন সরকার বাড়ির নং : n0108 বয়স : 73 লিঙ্গ : পুরুষ			নাম : গোবিন্দ সরকার পিতার নাম: খগেন্দ্রনাথ সরকার বাড়ির নং : n0108 বয়স : 43 লিঙ্গ : পুরুষ			নাম : মনখুশী সরকার স্বামীর নাম: গোবিন্দ সরকার বাড়ির নং : n0108 বয়স : 43 লিঙ্গ : মহিলা		
710	GMY2567931	ফটো উপলব্ধ	711	WB/11/070/174327	ফটো উপলব্ধ	712	WB/11/070/174505	ফটো উপলব্ধ
নাম : নারায়ণ সরকার পিতার নাম: খগেন্দ্র সরকার বাড়ির নং : n0108 বয়স : 39 লিঙ্গ : পুরুষ			নাম : নিতাই সরকার পিতার নাম: চাঁদমোহন সরকার বাড়ির নং : n0131 বয়স : 61 লিঙ্গ : পুরুষ			নাম : কল্পনা সরকার স্বামীর নাম: নিতাই সরকার বাড়ির নং : n0131 বয়স : 56 লিঙ্গ : মহিলা		
713	GMY2074425	ফটো উপলব্ধ	714	WB/11/070/174699	ফটো উপলব্ধ	715	NHW1341700	ফটো উপলব্ধ
নাম : আনন্দ সরকার পিতার নাম: নিতাই সরকার বাড়ির নং : n0131 বয়স : 42 লিঙ্গ : পুরুষ			নাম : সন্ধ্যা সরকার স্বামীর নাম: হরলাল সরকার বাড়ির নং : n0098 বয়স : 66 লিঙ্গ : মহিলা			নাম : টিটু সরকার স্বামীর নাম: আনন্দ সরকার বাড়ির নং : n0131 বয়স : 35 লিঙ্গ : মহিলা		
716	GMY2615144	ফটো উপলব্ধ	717	GMY2231306	ফটো উপলব্ধ	718	NHW2535870	ফটো উপলব্ধ
নাম : শংকর সরকার পিতার নাম: নিতাই সরকার বাড়ির নং : n0131 বয়স : 39 লিঙ্গ : পুরুষ			নাম : গীতা সরকার স্বামীর নাম: সঞ্জয় সরকার বাড়ির নং : n0095 বয়স : 43 লিঙ্গ : মহিলা			নাম : মনিন্দ্র সরকার পিতার নাম: মাখন সরকার বাড়ির নং : n0095 বয়স : 54 লিঙ্গ : পুরুষ		

719	GMV2314979	নাম : দুলালী সরকার স্বামীর নাম: মনিমুদ্র সরকার বাড়ির নং : n0093 বয়স : 55 লিঙ্গ : মহিলা	ফটো উপলব্ধ	720	NHW1435585	নাম : অভিজিৎ সরকার পিতার নাম: বাদল সরকার বাড়ির নং : n0065 বয়স : 34 লিঙ্গ : পুরুষ	ফটো উপলব্ধ	721	NHW2097210	নাম : সুরজিৎ সরকার পিতার নাম: বাদল চন্দ্র সরকার বাড়ির নং : n0065 বয়স : 26 লিঙ্গ : পুরুষ	ফটো উপলব্ধ	
722	GMV2726008	নাম : পিয়ালী অধিকারী সরকার স্বামীর নাম: তনয় অধিকারী বাড়ির নং : n0250 বয়স : 36 লিঙ্গ : মহিলা	ফটো উপলব্ধ	723	NHW2097285	নাম : সাথী সরকার পিতার নাম: অমতলাল সরকার বাড়ির নং : n0105 বয়স : 26 লিঙ্গ : মহিলা	ফটো উপলব্ধ	724	NHW2097301	নাম : ইতি সরকার পিতার নাম: মনিমুদ্র সরকার বাড়ির নং : n0211 বয়স : 27 লিঙ্গ : মহিলা	ফটো উপলব্ধ	
725	WB/11/070/147623	নাম : দেবী সরকার স্বামীর নাম: বাবলু সরকার বাড়ির নং : n0064 বয়স : 54 লিঙ্গ : মহিলা	ফটো উপলব্ধ	726	NHW0424515	নাম : চায়না সরকার স্বামীর নাম: মহানন্দ সরকার বাড়ির নং : n0059 বয়স : 36 লিঙ্গ : মহিলা	ফটো উপলব্ধ	727	NHW2856888	নাম : আরতীবালা সরকার স্বামীর নাম: হরেন্দ্রনাথ সরকার বাড়ির নং : n0064 বয়স : 76 লিঙ্গ : মহিলা	ফটো উপলব্ধ	
728	WB/11/070/175069	নাম : বাবলু সরকার পিতার নাম: হরেন্দ্রনাথ সরকার বাড়ির নং : n0064 বয়স : 58 লিঙ্গ : পুরুষ	ফটো উপলব্ধ	729	WB/11/070/174386	নাম : গৌরাজ সরকার পিতার নাম: অনিল সরকার বাড়ির নং : n0069 বয়স : 55 লিঙ্গ : পুরুষ	ফটো উপলব্ধ	730	WB/11/070/175064	নাম : প্রার্থনা সরকার স্বামীর নাম: গৌরাজ সরকার বাড়ির নং : n0069 বয়স : 51 লিঙ্গ : মহিলা	ফটো উপলব্ধ	
731	NHW2533800	নাম : নারায়ণ চন্দ্র সরকার পিতার নাম: মনমোহন সরকার বাড়ির নং : n0088 বয়স : 65 লিঙ্গ : পুরুষ	ফটো উপলব্ধ	732	WB/38/258/060643	নাম : চন্দনা সরকার স্বামীর নাম: নারায়ণ চন্দ্র সরকার বাড়ির নং : n0088 বয়স : 50 লিঙ্গ : মহিলা	ফটো উপলব্ধ	733	NHW2220267	নাম : রমণী সরকার পিতার নাম: মোনমোহন সরকার বাড়ির নং : n0089 বয়স : 71 লিঙ্গ : পুরুষ	ফটো উপলব্ধ	
734	WB/11/070/174594	নাম : উল্লাস সরকার স্বামীর নাম: রমণী সরকার বাড়ির নং : n0089 বয়স : 66 লিঙ্গ : মহিলা	ফটো উপলব্ধ	735	NHW1826619	নাম : বেবী বৈরাগ্য স্বামীর নাম: তাপস বৈরাগ্য বাড়ির নং : n0064 বয়স : 29 লিঙ্গ : মহিলা	ফটো উপলব্ধ	736	NHW1341726	নাম : দীনবন্দু সরকার পিতার নাম: সুকুমার সরকার বাড়ির নং : n0148 বয়স : 34 লিঙ্গ : পুরুষ	ফটো উপলব্ধ	
737	GMV2314961	নাম : সুবীর সরকার পিতার নাম: হরেন্দ্রনাথ সরকার বাড়ির নং : n0064 বয়স : 42 লিঙ্গ : পুরুষ	ফটো উপলব্ধ	738	WB/11/070/174219	নাম : বাদল সরকার পিতার নাম: হরেন্দ্রনাথ সরকার বাড়ির নং : n0065 বয়স : 61 লিঙ্গ : পুরুষ	ফটো উপলব্ধ	739	WB/11/070/174048	নাম : যমুনা সরকার স্বামীর নাম: বাদল সরকার বাড়ির নং : n0065 বয়স : 56 লিঙ্গ : মহিলা	ফটো উপলব্ধ	
740	GMV2615243	নাম : বিপুল সরকার পিতার নাম: বাদল চন্দ্র সরকার বাড়ির নং : n0065 বয়স : 37 লিঙ্গ : পুরুষ	ফটো উপলব্ধ	741	NHW1984186	নাম : শর্মিষ্ঠা ঘোষ(দেবনাথ) স্বামীর নাম: অমৃত কুমার দেবনাথ বাড়ির নং : n0135 বয়স : 27 লিঙ্গ : মহিলা	ফটো উপলব্ধ	Q	742	NHW2732311	নাম : গগন সরকার পিতার নাম: গোপাল সরকার বাড়ির নং : এন0135 বয়স : 20 লিঙ্গ : পুরুষ	ফটো উপলব্ধ
743	GMV2314862	নাম : ভাস্কর সরকার পিতার নাম: ভরত সরকার বাড়ির নং : n0105 বয়স : 41 লিঙ্গ : পুরুষ	ফটো উপলব্ধ	744	NHW0423988	নাম : অর্চনা রানী সরকার স্বামীর নাম: ভাস্কর সরকার বাড়ির নং : n0105 বয়স : 40 লিঙ্গ : মহিলা	ফটো উপলব্ধ	745	GMV2314870	নাম : দুর্গা সরকার স্বামীর নাম: অমৃত সরকার বাড়ির নং : n0105 বয়স : 46 লিঙ্গ : মহিলা	ফটো উপলব্ধ	
746	NHW2338283	নাম : রেখা রানী মন্ডল সরকার স্বামীর নাম: সুশীল সরকার বাড়ির নং : n0160 বয়স : 53 লিঙ্গ : মহিলা	ফটো উপলব্ধ	747	GMV2074490	নাম : অমৃত সরকার পিতার নাম: নিমচাঁদ সরকার বাড়ির নং : n0105 বয়স : 44 লিঙ্গ : পুরুষ	ফটো উপলব্ধ	Q	748	NHW1607001	নাম : মিঠন সরকার পিতার নাম: মৃত্যুঞ্জয় সরকার বাড়ির নং : বয়স : 31 লিঙ্গ : পুরুষ	ফটো উপলব্ধ

749	NHW2220556	ফটো উপলব্ধ	750	NHW2442614	ফটো উপলব্ধ	751	NHW2442606	ফটো উপলব্ধ
নাম : অর্চনা সরকার স্বামীর নাম: বিনয়কৃষ্ণ সরকার বাড়ির নং : n0173 বয়স : 50 লিঙ্গ : মহিলা			নাম : বিনয় কৃষ্ণ সরকার পিতার নাম: বিজয়কৃষ্ণ সরকার বাড়ির নং : n0173 বয়স : 63 লিঙ্গ : পুরুষ			নাম : কমল চন্দ্র সরকার পিতার নাম: রামকিশোর সরকার বাড়ির নং : n0001 বয়স : 54 লিঙ্গ : পুরুষ		
752	NHW1607019	ফটো উপলব্ধ	753	WB/11/070/174220	ফটো উপলব্ধ	754	WB/11/070/174161	ফটো উপলব্ধ
নাম : মহুয়া সরকার (বিশ্বাস) স্বামীর নাম: পল্লব সরকার বাড়ির নং : n0137 বয়স : 32 লিঙ্গ : মহিলা			নাম : বীরেন্দ্রনাথ সরকার পিতার নাম: উপেন্দ্রনাথ সরকার বাড়ির নং : n0143 বয়স : 74 লিঙ্গ : পুরুষ			নাম : পূর্ণিমা সরকার স্বামীর নাম: বীরেন্দ্রনাথ সরকার বাড়ির নং : n0143 বয়স : 61 লিঙ্গ : মহিলা		
755	GMY2074375	ফটো উপলব্ধ	756	WB/11/070/174002	ফটো উপলব্ধ	757	WB/11/070/174152	ফটো উপলব্ধ
নাম : বিজন সরকার পিতার নাম: বীরেন চন্দ্র সরকার বাড়ির নং : n0143 বয়স : 42 লিঙ্গ : পুরুষ			নাম : নারায়ন সরকার পিতার নাম: উপেন্দ্রনাথ সরকার বাড়ির নং : n0144 বয়স : 71 লিঙ্গ : পুরুষ			নাম : আরতী সরকার স্বামীর নাম: নারায়ন সরকার বাড়ির নং : n0144 বয়স : 59 লিঙ্গ : মহিলা		
758	WB/11/070/174159	ফটো উপলব্ধ	759	NHW2220382	ফটো উপলব্ধ	760	NHW2220374	ফটো উপলব্ধ
নাম : পুষ্প সরকার স্বামীর নাম: হরিদাস সরকার বাড়ির নং : n0145 বয়স : 56 লিঙ্গ : মহিলা			নাম : রুহিদাস সরকার পিতার নাম: উপেন্দ্রনাথ সরকার বাড়ির নং : n0146 বয়স : 61 লিঙ্গ : পুরুষ			নাম : অর্চনা সরকার স্বামীর নাম: রুহিদাস সরকার বাড়ির নং : n0146 বয়স : 53 লিঙ্গ : মহিলা		
761	NHW1826544	ফটো উপলব্ধ	762	WB/11/070/174008	ফটো উপলব্ধ	763	GMY2615177	ফটো উপলব্ধ
নাম : রাজু সরকার পিতার নাম: রুহিদাস সরকার বাড়ির নং : n0146 বয়স : 30 লিঙ্গ : পুরুষ			নাম : মালধ্ব সরকার স্বামীর নাম: বিমল সরকার বাড়ির নং : n0147 বয়স : 61 লিঙ্গ : মহিলা			নাম : বিপ্লব সরকার পিতার নাম: বিমল সরকার বাড়ির নং : n0147 বয়স : 37 লিঙ্গ : পুরুষ		
764	GMY1702448	ফটো উপলব্ধ	765	GMY1702455	ফটো উপলব্ধ	766	GMY2722841	ফটো উপলব্ধ
নাম : সুকুমার সরকার পিতার নাম: পাশান সরকার বাড়ির নং : n0148 বয়স : 66 লিঙ্গ : পুরুষ			নাম : মিলনী সরকার স্বামীর নাম: সুকুমার সরকার বাড়ির নং : n0148 বয়স : 59 লিঙ্গ : মহিলা			নাম : দিলীপ সরকার পিতার নাম: সুকুমার সরকার বাড়ির নং : n0148 বয়স : 37 লিঙ্গ : পুরুষ		
767	LPG1759380	ফটো উপলব্ধ	768	GMY2314946	ফটো উপলব্ধ	769	LPG1753920	ফটো উপলব্ধ
নাম : নিখিল সরকার পিতার নাম: হরিপদ সরকার বাড়ির নং : n0149 বয়স : 55 লিঙ্গ : পুরুষ			নাম : অঞ্জলি সরকার স্বামীর নাম: নিখিল সরকার বাড়ির নং : n0149 বয়স : 50 লিঙ্গ : মহিলা			নাম : সুরেশ সরকার পিতার নাম: হরিপদ সরকার বাড়ির নং : n0150 বয়স : 55 লিঙ্গ : পুরুষ		
770	GMY2567972	ফটো উপলব্ধ	771	GMY2231272	ফটো উপলব্ধ	772	GMY2314839	ফটো উপলব্ধ
নাম : নমিতা সরকার স্বামীর নাম: সুরেশ সরকার বাড়ির নং : n0150 বয়স : 43 লিঙ্গ : মহিলা			নাম : ধীরাজ সরকার পিতার নাম: বীরেন্দ্রনাথ সরকার বাড়ির নং : n0151 বয়স : 46 লিঙ্গ : পুরুষ			নাম : যতীন্দ্রনাথ মন্ডল পিতার নাম: যাদব চন্দ্র মন্ডল বাড়ির নং : n0151 বয়স : 42 লিঙ্গ : পুরুষ		
773	WB/11/070/174049	ফটো উপলব্ধ	774	GMY2723013	ফটো উপলব্ধ	775	NHW2854263	ফটো উপলব্ধ
নাম : রেনুবালা সরকার স্বামীর নাম: গোবিন্দ সরকার বাড়ির নং : n0158 বয়স : 74 লিঙ্গ : মহিলা			নাম : ফুলন দেবী সরকার পিতার নাম: নিত্যানন্দ সরকার বাড়ির নং : n0159 বয়স : 40 লিঙ্গ : মহিলা			নাম : সুশীল সরকার পিতার নাম: গোবিন্দ সরকার বাড়ির নং : n0160 বয়স : 59 লিঙ্গ : পুরুষ		
776	RHC2527125	ফটো উপলব্ধ	777	GMY2314912	ফটো উপলব্ধ	778	WB/11/070/174886	ফটো উপলব্ধ
নাম : নৃপতি গাইন পিতার নাম: গৌর গাইন বাড়ির নং : এন0075 বয়স : 43 লিঙ্গ : পুরুষ			নাম : ক্ষেত্রমোহন সরকার পিতার নাম: প্রতাপ সরকার বাড়ির নং : n0165 বয়স : 86 লিঙ্গ : পুরুষ			নাম : দুলালী সরকার স্বামীর নাম: ক্ষেত্রমোহন সরকার বাড়ির নং : n0165 বয়স : 79 লিঙ্গ : মহিলা		



779	GMV1764802	নাম : রামপ্রসাদ সরকার পিতার নাম: ক্ষেত্রমোহন সরকার বাড়ির নং : n0165 বয়স : 44 লিঙ্গ : পুরুষ	ফটো উপলব্ধ	780	GMV2614949	নাম : শেফালী মণ্ডল স্বামীর নাম: শংকর মণ্ডল বাড়ির নং : n0165 বয়স : 47 লিঙ্গ : মহিলা	ফটো উপলব্ধ	781	NHW2719193	নাম : স্বপন কুমার মন্ডল পিতার নাম: নকুল মণ্ডল বাড়ির নং : n0173 বয়স : 53 লিঙ্গ : পুরুষ	ফটো উপলব্ধ
782	WB/11/070/174642	নাম : সাগরিকা সরকার স্বামীর নাম: শান্তিরঞ্জন সরকার বাড়ির নং : n0174 বয়স : 61 লিঙ্গ : মহিলা	ফটো উপলব্ধ	783	NHW1911197	নাম : স্মৃতি সরকার পিতার নাম: হরিদাস সরকার বাড়ির নং : n0145 বয়স : 32 লিঙ্গ : মহিলা	ফটো উপলব্ধ	784	NHW1911205	নাম : স্মৃতিতা সরকার পিতার নাম: বিনয় কুমার সরকার বাড়ির নং : n0173 বয়স : 29 লিঙ্গ : মহিলা	ফটো উপলব্ধ
785	NHW1911213	নাম : কনিকা সরকার(বিশ্বাস) স্বামীর নাম: দিলিপ সরকার বাড়ির নং : n0148 বয়স : 29 লিঙ্গ : মহিলা	ফটো উপলব্ধ	786	CHV2523108	নাম : চন্দনা সরকার স্বামীর নাম: ধীরাজ সরকার বাড়ির নং : n0182 বয়স : 41 লিঙ্গ : মহিলা	ফটো উপলব্ধ	787	GMV2722981	নাম : প্রার্থনা সরকার স্বামীর নাম: রামপ্রসাদ সরকার বাড়ির নং : n0165 বয়স : 39 লিঙ্গ : মহিলা	ফটো উপলব্ধ
788	NHW1911247	নাম : গায়ত্রী সরকার (রায়) স্বামীর নাম: বিপ্লব সরকার বাড়ির নং : n0147 বয়স : 29 লিঙ্গ : মহিলা	ফটো উপলব্ধ	789	GMV2074524	নাম : অম্বিকা সরকার পিতার নাম: শান্তি রঞ্জন সরকার বাড়ির নং : n0174 বয়স : 42 লিঙ্গ : পুরুষ	ফটো উপলব্ধ	790	NHW1435627	নাম : সম্পা সরকার স্বামীর নাম: অম্বিকা সরকার বাড়ির নং : n0174 বয়স : 34 লিঙ্গ : মহিলা	ফটো উপলব্ধ
791	WB/11/070/246456	নাম : আয়নামতি সরকার স্বামীর নাম: মনিন্দ্র সরকার বাড়ির নং : n0210 বয়স : 51 লিঙ্গ : মহিলা	ফটো উপলব্ধ	792	NHW1826585	নাম : রাজকুমার সরকার পিতার নাম: মনিন্দ্র সরকার বাড়ির নং : n0210 বয়স : 30 লিঙ্গ : পুরুষ	ফটো উপলব্ধ	793	NHW2220515	নাম : মনিন্দ্র সরকার পিতার নাম: ভুবন সরকার বাড়ির নং : n0211 বয়স : 55 লিঙ্গ : পুরুষ	ফটো উপলব্ধ
794	NHW2546034	নাম : সাধি সরকার মায়ের নাম: গীতা সরকার বাড়ির নং : এন0095 বয়স : 22 লিঙ্গ : মহিলা	ফটো উপলব্ধ	795	NHW2730117	নাম : মন্থা সরকার মায়ের নাম: গীতা সরকার বাড়ির নং : এন0095 বয়স : 20 লিঙ্গ : পুরুষ	ফটো উপলব্ধ	Q 796	NHW2545796	নাম : সুভদ্রা সরকার পিতার নাম: ভাস্কর সরকার বাড়ির নং : এন0105 বয়স : 22 লিঙ্গ : পুরুষ	ফটো উপলব্ধ
797	NHW2546083	নাম : সোমা সরকার পিতার নাম: গৌরাজ সরকার বাড়ির নং : এন0069 বয়স : 23 লিঙ্গ : মহিলা	ফটো উপলব্ধ	798	NHW2729994	নাম : বাপ্পা সরকার পিতার নাম: গৌরাজ সরকার বাড়ির নং : এন0069 বয়স : 20 লিঙ্গ : পুরুষ	ফটো উপলব্ধ	799	NHW2546000	নাম : গীতারানী বিশ্বাস স্বামীর নাম: সুবোধ চন্দ্র বিশ্বাস বাড়ির নং : এন0173 বয়স : 57 লিঙ্গ : মহিলা	ফটো উপলব্ধ
800	NHW2546232	নাম : নীলাঞ্জন সরকার পিতার নাম: নিখিল সরকার বাড়ির নং : সী-329 বয়স : 22 লিঙ্গ : পুরুষ	ফটো উপলব্ধ	801	NHW2476018	নাম : সৌরভ সরকার পিতার নাম: সুরেশ সরকার বাড়ির নং : এন0150 বয়স : 24 লিঙ্গ : পুরুষ	ফটো উপলব্ধ	Q 802	NHW2475697	নাম : মঞ্জলী রায় সরকার স্বামীর নাম: সুবীর সরকার বাড়ির নং : 0065 বয়স : 25 লিঙ্গ : মহিলা	ফটো উপলব্ধ
803	NHW1236546	নাম : গোপা সরকার স্বামীর নাম: কমল চন্দ্র সরকার বাড়ির নং : এন0001 বয়স : 41 লিঙ্গ : মহিলা	ফটো উপলব্ধ	804	NHW1984160	নাম : সুমন সরকার পিতার নাম: নিলকমল সরকার বাড়ির নং : এন0005 বয়স : 27 লিঙ্গ : পুরুষ	ফটো উপলব্ধ	805	GMV2481893	নাম : বন্দনা দাস (সাধক) স্বামীর নাম: তনয় দাস বাড়ির নং : n0175 বয়স : 39 লিঙ্গ : মহিলা	ফটো উপলব্ধ
806	NHW2535862	নাম : বঙ্কিম চন্দ্র সাধক পিতার নাম: বসন্ত কুমার সাধক বাড়ির নং : এন0175 বয়স : 74 লিঙ্গ : পুরুষ	ফটো উপলব্ধ	807	WB/11/070/186738	নাম : নমিতা সাধক স্বামীর নাম: বঙ্কিম চন্দ্র সাধক বাড়ির নং : n0175 বয়স : 64 লিঙ্গ : মহিলা	ফটো উপলব্ধ	808	WB/11/070/174400	নাম : চঞ্চলা সাহা স্বামীর নাম: লক্ষণচন্দ্র সাহা বাড়ির নং : n0113 বয়স : 71 লিঙ্গ : মহিলা	ফটো উপলব্ধ

809 নাম : প্রভাতী সাহা স্বামীর নাম: বাবলু সাহা বাড়ির নং : n0113 বয়স : 48 লিঙ্গ : মহিলা	GMY2315026 ফটো উপলব্ধ	810 নাম : সম্পা সাহা স্বামীর নাম: সঞ্জয় কুমার সাহা বাড়ির নং : n0113 বয়স : 35 লিঙ্গ : মহিলা	NHW1508316 ফটো উপলব্ধ	811 নাম : শর্মিলা সাহা স্বামীর নাম: অপূর্ব সাহা বাড়ির নং : n0193 বয়স : 42 লিঙ্গ : মহিলা	GMY2615284 ফটো উপলব্ধ
812 নাম : অসীম সাহা পিতার নাম: অনন্ত সাহা বাড়ির নং : n0196 বয়স : 73 লিঙ্গ : পুরুষ	GMY2620490 ফটো উপলব্ধ	813 নাম : উরমিলা সাহা স্বামীর নাম: অসীম সাহা বাড়ির নং : n0197 বয়স : 76 লিঙ্গ : মহিলা	GMY0022871 ফটো উপলব্ধ	814 নাম : অপূর্ব সাহা পিতার নাম: অসীম সাহা বাড়ির নং : n0198 বয়স : 52 লিঙ্গ : পুরুষ	GMY0023051 ফটো উপলব্ধ
815 নাম : বাবলু সাহা পিতার নাম: লক্ষণচন্দ্র সাহা বাড়ির নং : n0113 বয়স : 53 লিঙ্গ : পুরুষ	NHW2617322 ফটো উপলব্ধ	816 নাম : সঞ্জয় কুমার সাহা পিতার নাম: লক্ষণ চন্দ্র সাহা বাড়ির নং : n0113 বয়স : 42 লিঙ্গ : পুরুষ	GMY2614972 ফটো উপলব্ধ	817 নাম : নিলিমা সরকার পিতার নাম: নরেন সরকার বাড়ির নং : এন0070 বয়স : 25 লিঙ্গ : মহিলা	WPL2115871 ফটো উপলব্ধ
818 নাম : দেবী বালা সিকদার স্বামীর নাম: সুবীর কুমার সিকদার বাড়ির নং : n0094 বয়স : 45 লিঙ্গ : মহিলা	NHW2460210 ফটো উপলব্ধ	819 নাম : শিবশংকর সিকদার পিতার নাম: সন্তোষ সিকদার বাড়ির নং : n0239 বয়স : 40 লিঙ্গ : পুরুষ	MMP2575850 ফটো উপলব্ধ	820 নাম : অদিতি সিকদার মায়ের নাম: দেবী বালা সিকদার বাড়ির নং : এন0094 বয়স : 23 লিঙ্গ : মহিলা	NHW2475663 ফটো উপলব্ধ
821 নাম : পাখিজান বিবি স্বামীর নাম: মুজিবর রহমান বিশ্বাস বাড়ির নং : n0126 বয়স : 81 লিঙ্গ : মহিলা	NHW2338333 ফটো উপলব্ধ	822 নাম : চম্পা বিবি সেখ স্বামীর নাম: ফিরাজ সেখ বাড়ির নং : এন0026 বয়স : 37 লিঙ্গ : মহিলা	NHW0490730 ফটো উপলব্ধ	823 নাম : ফিরাজ সেখ পিতার নাম: আবছার সেখ বাড়ির নং : এন0026 বয়স : 38 লিঙ্গ : পুরুষ	GMY2481638 ফটো উপলব্ধ
824 নাম : হেকমত সেখ পিতার নাম: নেফাজদ্দীন সেখ বাড়ির নং : n0127 বয়স : 61 লিঙ্গ : পুরুষ	WB/11/070/174094 ফটো উপলব্ধ	825 নাম : মনুরা সেখ স্বামীর নাম: হেকমত সেখ বাড়ির নং : n0127 বয়স : 56 লিঙ্গ : মহিলা	WB/11/070/174211 ফটো উপলব্ধ	826 নাম : খেজমত সেখ পিতার নাম: নিফাজদ্দীন আলি সেখ বাড়ির নং : n0128 বয়স : 61 লিঙ্গ : পুরুষ	NHW2220549 ফটো উপলব্ধ
827 নাম : নেশাদা সেখ স্বামীর নাম: খেজমত সেখ বাড়ির নং : n0128 বয়স : 57 লিঙ্গ : মহিলা	WB/11/070/174233 ফটো উপলব্ধ	828 নাম : আহাদ মন্ডল পিতার নাম: খেজমত মন্ডল বাড়ির নং : n0128 বয়স : 34 লিঙ্গ : পুরুষ	NHW1606920 ফটো উপলব্ধ	829 নাম : আজগর আলি সেখ পিতার নাম: সিদ্দিক আলি সেখ বাড়ির নং : n0129 বয়স : 30 লিঙ্গ : পুরুষ	NHW1826643 ফটো উপলব্ধ
830 নাম : সিদ্দিক আলি সেখ পিতার নাম: নেফাজদ্দীন সেখ বাড়ির নং : n0129 বয়স : 66 লিঙ্গ : পুরুষ	NHW2460319 ফটো উপলব্ধ	831 নাম : ফজিলা সেখ স্বামীর নাম: সিদ্দিক আলি সেখ বাড়ির নং : n0129 বয়স : 54 লিঙ্গ : মহিলা	NHW2460327 ফটো উপলব্ধ	832 নাম : আহমাদ আলি সেখ পিতার নাম: সিদ্দিক সেখ বাড়ির নং : n0129 বয়স : 31 লিঙ্গ : পুরুষ	NHW1606987 ফটো উপলব্ধ
833 নাম : সাহাদ আলি সেখ পিতার নাম: সিদ্দিক আলি সেখ বাড়ির নং : n0129 বয়স : 34 লিঙ্গ : পুরুষ	NHW1341692 ফটো উপলব্ধ	834 নাম : জেসমিনা খাতুন স্বামীর নাম: সাহাদ আলি সেখ বাড়ির নং : এন0129 বয়স : 25 লিঙ্গ : মহিলা	NHW2737013 ফটো উপলব্ধ	835 নাম : রাহেমা খাতুন পিতার নাম: নেফাজদ্দীন খাতুন বাড়ির নং : n0126 বয়স : 55 লিঙ্গ : মহিলা	GMY2722924 ফটো উপলব্ধ
836 নাম : বাচেনা সেখ স্বামীর নাম: নেফাজদ্দীন সেখ বাড়ির নং : n0126 বয়স : 81 লিঙ্গ : মহিলা	WB/11/070/174246 ফটো উপলব্ধ	837 নাম : বিপ্লব হাওলাদার পিতার নাম: রেবতী হাওলাদার বাড়ির নং : n0202 বয়স : 53 লিঙ্গ : পুরুষ	NHW2220424 ফটো উপলব্ধ	838 নাম : পার্বতী হাওলাদার স্বামীর নাম: বিপ্লব হাওলাদার বাড়ির নং : n0206 বয়স : 50 লিঙ্গ : মহিলা	NHW2220432 ফটো উপলব্ধ



839	NHW2545887	ফটো উপলব্ধ	840	CHV3052198	ফটো উপলব্ধ	841	XUW2557213	ফটো উপলব্ধ
নাম : বিপাশা হাওলাদার পিতার নাম: বিপ্লব হাওলাদার বাড়ির নং : এন0206 বয়স : 22 লিঙ্গ : মহিলা			নাম : টিটু গাইন স্বামীর নাম: নূপতি গাইন বাড়ির নং : এন0075 বয়স : 45 লিঙ্গ : মহিলা			নাম : ভবানী সরকার পিতার নাম: বৃন্দাবন সরকার বাড়ির নং : এন0026 বয়স : 55 লিঙ্গ : পুরুষ		
Q 842	XUW2528420	ফটো উপলব্ধ	Q 843	XUW2528453	ফটো উপলব্ধ	844	XZD2270437	ফটো উপলব্ধ
নাম : টিকলী সরকার স্বামীর নাম: সুশন সরকার বাড়ির নং : এন0026 বয়স : 29 লিঙ্গ : মহিলা			নাম : জ্ঞানেন্দ্র নাথ সরকার পিতার নাম: বৃন্দাবন সরকার বাড়ির নং : এন0226 বয়স : 53 লিঙ্গ : পুরুষ			নাম : অনিমা মণ্ডল (সরকার) স্বামীর নাম: রামচন্দ্র মণ্ডল বাড়ির নং : এন0144 বয়স : 40 লিঙ্গ : মহিলা		
845	NHW2641298	ফটো উপলব্ধ	846	NHW2816072	ফটো উপলব্ধ	847	NHW2816304	ফটো উপলব্ধ
নাম : নিলিমা বাউড় পিতার নাম: নিমল কুমার বাউড় বাড়ির নং : এন0051 বয়স : 21 লিঙ্গ : মহিলা			নাম : ঈশিতা সরকার পিতার নাম: ভবতোষ সরকার বাড়ির নং : এন0105 বয়স : 20 লিঙ্গ : মহিলা			নাম : দেবা ঠাকুর পিতার নাম: তাপস ঠাকুর বাড়ির নং : এন0153 বয়স : 20 লিঙ্গ : পুরুষ		
848	NHW2816403	ফটো উপলব্ধ	849	NHW2816411	ফটো উপলব্ধ	850	NHW2817658	ফটো উপলব্ধ
নাম : সায়ন হাওলাদার পিতার নাম: বিপ্লব হাওলাদার বাড়ির নং : এন0202 বয়স : 20 লিঙ্গ : পুরুষ			নাম : রকি বিশ্বাস পিতার নাম: মিন্টু বিশ্বাস বাড়ির নং : এন0152 বয়স : 20 লিঙ্গ : পুরুষ			নাম : বাপি সরকার পিতার নাম: সুরেশ সরকার বাড়ির নং : এন0150 বয়স : 21 লিঙ্গ : পুরুষ		
851	NHW2821023	ফটো উপলব্ধ	852	NHW2823268	ফটো উপলব্ধ	853	NHW2828499	ফটো উপলব্ধ
নাম : মুক্তি পাল স্বামীর নাম: প্রসেনজিৎ পাল বাড়ির নং : এন0051 বয়স : 23 লিঙ্গ : মহিলা			নাম : কথা সরকার পিতার নাম: কমল চন্দ্র সরকার বাড়ির নং : এন0001 বয়স : 19 লিঙ্গ : মহিলা			নাম : রুদ্র বৈরাগ্য পিতার নাম: দিলীপ কুমার বৈরাগ্য বাড়ির নং : এন0096 বয়স : 19 লিঙ্গ : পুরুষ		
854	NHW2831303	ফটো উপলব্ধ	855	NHW2831931	ফটো উপলব্ধ	856	NHW2845170	ফটো উপলব্ধ
নাম : জিৎ সরকার পিতার নাম: গোবিন্দ সরকার বাড়ির নং : এন0108 বয়স : 21 লিঙ্গ : পুরুষ			নাম : মনিরুল কবিরাজ পিতার নাম: কাবরুল কবিরাজ বাড়ির নং : 78 বয়স : 19 লিঙ্গ : পুরুষ			নাম : স্বর্নাভ পত্তনদার পিতার নাম: পরিমল পত্তনদার বাড়ির নং : 21 বয়স : 19 লিঙ্গ : পুরুষ		
857	NHW2844322	ফটো উপলব্ধ	858	NHW2847796	ফটো উপলব্ধ	859	NHW2850352	ফটো উপলব্ধ
নাম : রানি মন্ডল স্বামীর নাম: অভিজিৎ মন্ডল বাড়ির নং : এন0141 বয়স : 21 লিঙ্গ : মহিলা			নাম : তনিমা বৈরাগ্য পিতার নাম: নিরঞ্জন বৈরাগ্য বাড়ির নং : এন0079 বয়স : 19 লিঙ্গ : মহিলা			নাম : সুদ্রনীল মন্ডল পিতার নাম: দিলীপ কুমার মন্ডল বাড়ির নং : এন0167 বয়স : 20 লিঙ্গ : পুরুষ		
860	NHW2853273	ফটো উপলব্ধ	861	NHW2862654	ফটো উপলব্ধ			
নাম : বর্ণালি ঠাকুর পিতার নাম: দুলাল ঠাকুর বাড়ির নং : এন0155 বয়স : 26 লিঙ্গ : মহিলা			নাম : অঙ্কিতা সরকার পিতার নাম: ধীরাজ সরকার বাড়ির নং : এন0151 বয়স : 19 লিঙ্গ : মহিলা					





862	2	NHW2871689
নাম : অরুপ বিশ্বাস পিতার নাম: হরিমোহন বিশ্বাস বাড়ির নং : এন0447 বয়স : 19 লিঙ্গ : পুরুষ		ফটো উপলব্ধ

863	2	NHW2871614
নাম : দেবসিতা খান পিতার নাম: রমেন্দ্রনাথ খান বাড়ির নং : এন0191 বয়স : 18 লিঙ্গ : মহিলা		ফটো উপলব্ধ

864	1	NHW2871531
নাম : মন্দিরা সরকার পিতার নাম: কিরণ চন্দ্র সরকার বাড়ির নং : এন0045 বয়স : 18 লিঙ্গ : মহিলা		ফটো উপলব্ধ

নির্বাচক সংখ্যার সারসংক্ষেপ :

A) নির্বাচকের সংখ্যা :

	নির্বাচক তালিকার প্রকৃতি	নির্বাচক তালিকার পরিচিতি :	নির্বাচকের সংখ্যা :				
			পুরুষ	মহিলা	তৃতীয় লিঙ্গ	মোট	
I	মূল তালিকা	মূল তালিকা	বিশেষ নিবিড় সংশোধন ২০২৬ এর চূড়ান্ত ভোটার তালিকার সহিত 09-04-2026 তারিখ অবধি সংশোধিত নির্বাচক তালিকা	459	402	0	861
II	1- সংযোজন তালিকা	সংযোজনী 1	বিশেষ সংক্ষিপ্ত সংশোধন 2026	0	0	0	0
		সংযোজনী 2	ধারাবাহিক সংশোধন 2026	1	2	0	3
		মোট		1	2	0	3
III	2- বিয়োজন তালিকা	সংযোজনী 1	বিশেষ সংক্ষিপ্ত সংশোধন 2026	25	11	0	36
		সংযোজনী 2	ধারাবাহিক সংশোধন 2026	0	0	0	0
		মোট		25	11	0	36
IV	'লিঙ্গ ক্ষেত্রের' পরিবর্তনের কারণে পার্থক্য			0	0	0	0
V	বিচারপ্রক্রিয়ার অধীনস্থ			0	0	0	0
VI	বিচার বিভাগীয় আধিকারিক কর্তৃক বিচারপূর্বক নিষ্পত্তির পর বিয়োজিত			1	2	0	3
নির্বাচকের মোট সংখ্যা (I+II-III+IV-V-VI)				434	391	0	825

B) ক্রটি সংশোধনের সংখ্যা :

নির্বাচক তালিকার প্রকৃতি	নির্বাচক তালিকার পরিচিতি :	ক্রটি সংশোধনের সংখ্যা :
সংযোজনী 1	বিশেষ সংক্ষিপ্ত সংশোধন 2026	0
সংযোজনী 2	ধারাবাহিক সংশোধন 2026	0
	মোট	0

নির্বাচক নিবন্ধন আধিকারিকের স্বাক্ষর

E-মৃত, S-স্থানান্তরিত, R-একাধিকবার অন্তর্ভুক্ত, M-নিখোঁজ, Q-যোগ্য নহে