



নির্বাচক তালিকা 2026 S25 পশ্চিমবঙ্গ

বিধানসভা নির্বাচনক্ষেত্রের নং, নাম ও সংরক্ষণের স্থিতি : 79 - পলাশীপাড়া (সাধারণ)		অংশ নং : 102																			
বিধানসভা নির্বাচনক্ষেত্রটি যে লোকসভা নির্বাচনক্ষেত্রের / ক্ষেত্রসমূহের অন্তর্ভুক্ত তার নং, নাম ও সংরক্ষণ স্থিতি : 12 - কৃষ্ণনগর (সাধারণ)																					
1. সংশোধনের পূর্ণ বিবরণ																					
সংশোধনের বৎসর :	2026	নির্বাচক তালিকার পরিচিতি :																			
ভিত্তি তারিখ :	01-01-2026	বিশেষ নিবিড় সংশোধন ২০২৬ এর চূড়ান্ত ভোটার তালিকার সহিত 09-04-2026 তারিখ অবধি সংশোধিত নির্বাচক তালিকা																			
সংশোধনের প্রকৃতি :	ধারাবাহিক সংশোধন 2026																				
প্রকাশনার তারিখ :	09-04-2026																				
2. অংশ ও নির্বাচনী এলাকার পূর্ণ বিবরণ :																					
অংশের ভাগ নং ও নাম :																					
1-নতুন বার্ণিয়া দক্ষিণপাড়া(উত্তর),		<table style="width: 100%; border-collapse: collapse;"> <tr> <td style="width: 50%;">প্রধান শহর/গ্রাম</td> <td style="width: 50%;">: নতুন বার্ণিয়া</td> </tr> <tr> <td>ওয়ার্ড</td> <td>:</td> </tr> <tr> <td>থানা</td> <td>: পলাশীপাড়া</td> </tr> <tr> <td>গ্রাম পঞ্চগায়েত</td> <td>: বার্ণিয়া</td> </tr> <tr> <td>ব্লক</td> <td>: তেহট্ট - 2</td> </tr> <tr> <td>মহকুমা</td> <td>: তেহট্ট</td> </tr> <tr> <td>জেলা</td> <td>: নদীয়া</td> </tr> <tr> <td>পিন</td> <td>: 741156</td> </tr> </table>				প্রধান শহর/গ্রাম	: নতুন বার্ণিয়া	ওয়ার্ড	:	থানা	: পলাশীপাড়া	গ্রাম পঞ্চগায়েত	: বার্ণিয়া	ব্লক	: তেহট্ট - 2	মহকুমা	: তেহট্ট	জেলা	: নদীয়া	পিন	: 741156
প্রধান শহর/গ্রাম	: নতুন বার্ণিয়া																				
ওয়ার্ড	:																				
থানা	: পলাশীপাড়া																				
গ্রাম পঞ্চগায়েত	: বার্ণিয়া																				
ব্লক	: তেহট্ট - 2																				
মহকুমা	: তেহট্ট																				
জেলা	: নদীয়া																				
পিন	: 741156																				
2-নতুন বার্নিয়া দক্ষিণ পাড়া(পূর্ব)																					
3-নতুন বার্ণিয়া পূর্বপাড়া (পশ্চিম),																					
4-নতুন বার্ণিয়া পশ্চিমপাড়া,																					
3. ভোট গ্রহন কেন্দ্রের পূর্ণ বিবরণ :																					
ভোট গ্রহন কেন্দ্রের নং, নাম :		ভোট গ্রহন কেন্দ্রের শ্রেণী :		গ্রামীণ																	
102 - নতুন বার্ণিয়া প্রাথমিক বিদ্যালয়		এই অংশে সহায়ক ভোটগ্রহন কেন্দ্রের সংখ্যা		0																	
ভোট গ্রহন কেন্দ্রের ঠিকানা :		:																			
নতুন বার্ণিয়া প্রাথমিক বিদ্যালয়, গ্রাঃ-নতুন বার্ণিয়া, পোঃ-বার্ণিয়া																					
4. নির্বাচকের সংখ্যা :																					
প্রথম ক্রমিক নং	শেষ ক্রমিক নং	মোট সংখ্যা																			
		পুরুষ	মহিলা	তৃতীয় লিঙ্গ	মোট																
1	988	513	469	0	982																

নির্বাচক নিবন্ধন আধিকারিকের স্বাক্ষর

Nazri Naksha

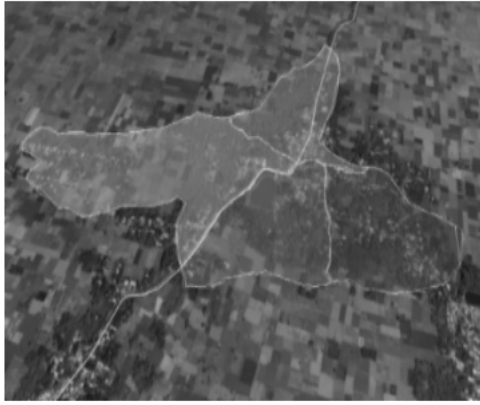

Google Map View



Polling Station Building Front View



Polling Station Front View



Cad View

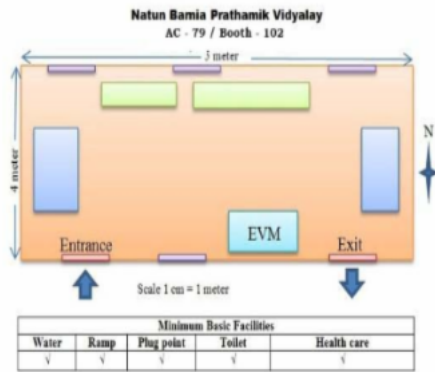

Key MAP View



1 নাম : সমীরন দাস পিতার নাম: সন্তোষ দাস বাড়ির নং : n0111 বয়স : 27 লিঙ্গ : পুরুষ	WPL1938877 ফটো উপলব্ধ	2 নাম : প্রতিমা রায় পিতার নাম: হরিপদ রায় বাড়ির নং : n0095 বয়স : 28 লিঙ্গ : মহিলা	WPL1938851 ফটো উপলব্ধ	3 নাম : সীমা কর্মকার পিতার নাম: গনেশ কর্মকার বাড়ির নং : N0121 বয়স : 26 লিঙ্গ : মহিলা	WPL1938844 ফটো উপলব্ধ
4 নাম : সৌরভ কর্মকার পিতার নাম: সুনীল কর্মকার বাড়ির নং : 0117 বয়স : 23 লিঙ্গ : পুরুষ	WPL2406742 ফটো উপলব্ধ	5 নাম : রিতব্রত ঘোষ পিতার নাম: ব্রজেন্দ্রনাথ ঘোষ বাড়ির নং : n0007 বয়স : 36 লিঙ্গ : পুরুষ	WPL0433839 ফটো উপলব্ধ	6 নাম : অনূপ ঘোষ পিতার নাম: অজিত ঘোষ বাড়ির নং : এন0126 বয়স : 25 লিঙ্গ : পুরুষ	WPL2032266 ফটো উপলব্ধ
7 নাম : সোমনাথ ঘোষ পিতার নাম: বিশ্বনাথ ঘোষ বাড়ির নং : n0005 বয়স : 31 লিঙ্গ : পুরুষ	WPL1493600 ফটো উপলব্ধ	8 নাম : জ্যোৎস্না হাজারা স্বামীর নাম: প্রদীপ ঘোষ বাড়ির নং : এন0008 বয়স : 29 লিঙ্গ : মহিলা	WPL2580579 ফটো উপলব্ধ	9 নাম : সৌরভ ঘোষ পিতার নাম: বিশ্বনাথ ঘোষ বাড়ির নং : n0005 বয়স : 33 লিঙ্গ : পুরুষ	WPL1493592 ফটো উপলব্ধ
10 নাম : নিমাই চন্দ্র ঘোষ পিতার নাম: নরেন্দ্র নাথ ঘোষ বাড়ির নং : n0003 বয়স : 55 লিঙ্গ : পুরুষ	WPL0433896 ফটো উপলব্ধ	11 নাম : অশোকা ঘোষ স্বামীর নাম: সোমনাথ ঘোষ বাড়ির নং : এন0005 বয়স : 23 লিঙ্গ : মহিলা	WPL2406668 ফটো উপলব্ধ	12 নাম : রিংকী ঘোষ স্বামীর নাম: নিমাই ঘোষ বাড়ির নং : n0003 বয়স : 45 লিঙ্গ : মহিলা	GMY2515146 ফটো উপলব্ধ
13 নাম : প্রিয়াংশু ঘোষ পিতার নাম: নিমাই চন্দ্র ঘোষ বাড়ির নং : এন0003 বয়স : 22 লিঙ্গ : পুরুষ	WPL2598506 ফটো উপলব্ধ	14 নাম : মমতা ঘোষ পিতার নাম: গনেশ ঘোষ বাড়ির নং : n0272 বয়স : 42 লিঙ্গ : মহিলা	FJN2570554 ফটো উপলব্ধ	15 নাম : অজিত ঘোষ পিতার নাম: বড় ঘোষ বাড়ির নং : n0002 বয়স : 61 লিঙ্গ : পুরুষ	WB/11/070/558169 ফটো উপলব্ধ
16 নাম : শান্তিলতা ঘোষ স্বামীর নাম: আনন্দ ঘোষ বাড়ির নং : n0001 বয়স : 66 লিঙ্গ : মহিলা	WB/11/070/558345 ফটো উপলব্ধ	17 নাম : আনন্দ ঘোষ পিতার নাম: বড় ঘোষ বাড়ির নং : n0001 বয়স : 77 লিঙ্গ : পুরুষ	GMY2432391 ফটো উপলব্ধ	18 নাম : ধীরেন ঘোষ পিতার নাম: নরেন ঘোষ বাড়ির নং : n0006 বয়স : 56 লিঙ্গ : পুরুষ	WB/11/070/558104 ফটো উপলব্ধ
19 নাম : প্রিয়াংকা ঘোষ স্বামীর নাম: রিতব্রত ঘোষ বাড়ির নং : n0007 বয়স : 32 লিঙ্গ : মহিলা	XUW1391085 ফটো উপলব্ধ	20 নাম : সীমা ঘোষ স্বামীর নাম: ধীরেন ঘোষ বাড়ির নং : n0006 বয়স : 54 লিঙ্গ : মহিলা	WB/11/070/558182 ফটো উপলব্ধ	21 নাম : মান্ধী ঘোষ স্বামীর নাম: সন্দীপ ঘোষ বাড়ির নং : n0008 বয়স : 33 লিঙ্গ : মহিলা	WPL2315893 ফটো উপলব্ধ
22 নাম : সন্দীপ ঘোষ পিতার নাম: সন্তোষ ঘোষ বাড়ির নং : n0008 বয়স : 38 লিঙ্গ : পুরুষ	GMY2515138 ফটো উপলব্ধ	23 নাম : প্রদীপ ঘোষ পিতার নাম: সন্তোষ ঘোষ বাড়ির নং : n0008 বয়স : 35 লিঙ্গ : পুরুষ	WPL1133271 ফটো উপলব্ধ	24 নাম : বিশ্বনাথ ঘোষ পিতার নাম: নরেন্দ্রনাথ ঘোষ বাড়ির নং : n0005 বয়স : 63 লিঙ্গ : পুরুষ	WPL2172583 ফটো উপলব্ধ
25 নাম : ব্রজেন্দ্রনাথ ঘোষ পিতার নাম: কার্তিক ঘোষ বাড়ির নং : n0007 বয়স : 67 লিঙ্গ : পুরুষ	GMY1152727 ফটো উপলব্ধ	26 নাম : সন্তোষ ঘোষ পিতার নাম: কার্তিক ঘোষ বাড়ির নং : n0008 বয়স : 61 লিঙ্গ : পুরুষ	WPL2525327 ফটো উপলব্ধ	27 নাম : সবিতা ঘোষ স্বামীর নাম: সন্তোষ ঘোষ বাড়ির নং : n0008 বয়স : 56 লিঙ্গ : মহিলা	WPL2520724 ফটো উপলব্ধ
28 নাম : রেখা ঘোষ স্বামীর নাম: অজিত ঘোষ বাড়ির নং : n0002 বয়স : 53 লিঙ্গ : মহিলা	WB/11/070/558346 ফটো উপলব্ধ	29 নাম : রেবা ঘোষ স্বামীর নাম: প্রভাত ঘোষ বাড়ির নং : n0004 বয়স : 66 লিঙ্গ : মহিলা	WB/11/070/558404 ফটো উপলব্ধ	30 নাম : সমিত ঘোষ পিতার নাম: প্রভাত কুমার ঘোষ বাড়ির নং : n0004 বয়স : 45 লিঙ্গ : পুরুষ	GMY2682771 ফটো উপলব্ধ

31	WPL2750883	নাম : মান্না ঘোষ স্বামীর নাম: বিশ্বনাথ ঘোষ বাড়ির নং : n0005 বয়স : 52 লিঙ্গ : মহিলা	ফটো উপলব্ধ	32	WB/11/070/558326	নাম : সংগীতা ঘোষ স্বামীর নাম: ব্রজেননাথ ঘোষ বাড়ির নং : n0007 বয়স : 57 লিঙ্গ : মহিলা	ফটো উপলব্ধ	33	WB/11/070/558497	নাম : ভাগীরথী চক্রবর্তী মায়ের নাম: রাই কিশোরী চক্রবর্তী বাড়ির নং : n0009 বয়স : 73 লিঙ্গ : মহিলা	ফটো উপলব্ধ
34	WPL1713528	নাম : অপরাজিতা চক্রবর্তী পিতার নাম: আনন্দ চক্রবর্তী বাড়ির নং : n0011 বয়স : 32 লিঙ্গ : মহিলা	ফটো উপলব্ধ	35	WB/11/070/558096	নাম : বলরাম চক্রবর্তী পিতার নাম: বিপিন চক্রবর্তী বাড়ির নং : n0010 বয়স : 79 লিঙ্গ : পুরুষ	ফটো উপলব্ধ	36	WB/11/070/558097	নাম : অরবিন্দ চক্রবর্তী পিতার নাম: বলরাম চক্রবর্তী বাড়ির নং : n0010 বয়স : 49 লিঙ্গ : পুরুষ	ফটো উপলব্ধ
37	WB/11/070/558189	নাম : রেনুকা চক্রবর্তী স্বামীর নাম: বলরাম চক্রবর্তী বাড়ির নং : n0010 বয়স : 71 লিঙ্গ : মহিলা	ফটো উপলব্ধ	38	WB/11/070/558035	নাম : আনন্দ চক্রবর্তী পিতার নাম: বিপিন চক্রবর্তী বাড়ির নং : n0011 বয়স : 59 লিঙ্গ : পুরুষ	ফটো উপলব্ধ	39	WPL1617729	নাম : জয়ন্তী চক্রবর্তী(সরকার) স্বামীর নাম: বিদ্যুৎ চক্রবর্তী বাড়ির নং : n0010 বয়স : 33 লিঙ্গ : মহিলা	ফটো উপলব্ধ
40	WB/11/070/558191	নাম : রুমা চক্রবর্তী স্বামীর নাম: আনন্দ চক্রবর্তী বাড়ির নং : n0011 বয়স : 58 লিঙ্গ : মহিলা	ফটো উপলব্ধ	41	WPL0433995	নাম : বিদ্যুৎ চক্রবর্তী পিতার নাম: বলরাম চক্রবর্তী বাড়ির নং : n0010 বয়স : 39 লিঙ্গ : পুরুষ	ফটো উপলব্ধ	42	WPL1713510	নাম : প্রিয়ান্কা চক্রবর্তী পিতার নাম: আনন্দ চক্রবর্তী বাড়ির নং : n0011 বয়স : 29 লিঙ্গ : মহিলা	ফটো উপলব্ধ
43	WPL2174191	নাম : রাজেন্দ্র দাস পিতার নাম: দেবেন্দ্র দাস বাড়ির নং : n0026 বয়স : 64 লিঙ্গ : পুরুষ	ফটো উপলব্ধ	44	WPL2169860	নাম : দামোদর দাস পিতার নাম: দেবেন্দ্র দাস বাড়ির নং : n0025 বয়স : 55 লিঙ্গ : পুরুষ	ফটো উপলব্ধ	45	WPL2041200	নাম : সমিরন দাস পিতার নাম: স্বপন দাস বাড়ির নং : এন0056 বয়স : 25 লিঙ্গ : পুরুষ	ফটো উপলব্ধ
46	WPL2041606	নাম : শিবানী দাস স্বামীর নাম: কেশব দাস বাড়ির নং : এন0027 বয়স : 26 লিঙ্গ : মহিলা	ফটো উপলব্ধ	47	UEC1331206	নাম : রিঙ্কু দাস স্বামীর নাম: বীরভদ্র দাস বাড়ির নং : এন0027 বয়স : 26 লিঙ্গ : মহিলা	ফটো উপলব্ধ	48	WPL2406718	নাম : শৌভিক দাস পিতার নাম: শংকর দাস বাড়ির নং : 0090 বয়স : 24 লিঙ্গ : পুরুষ	ফটো উপলব্ধ
49	WPL2587756	নাম : ছবি দাস স্বামীর নাম: রাজবিহারী দাস বাড়ির নং : n0241 বয়স : 44 লিঙ্গ : মহিলা	ফটো উপলব্ধ	50	WPL1391069	নাম : দয়াল দাস পিতার নাম: দামোদর দাস বাড়ির নং : n0025 বয়স : 33 লিঙ্গ : পুরুষ	ফটো উপলব্ধ	51	GMY2682797	নাম : সান্ত্বনা দাস স্বামীর নাম: রাজেন্দ্র দাস বাড়ির নং : n0026 বয়স : 45 লিঙ্গ : মহিলা	ফটো উপলব্ধ
52	GMY2515153	নাম : রাধেশ্যাম দাস পিতার নাম: রাজেন দাস বাড়ির নং : n0026 বয়স : 39 লিঙ্গ : পুরুষ	ফটো উপলব্ধ	53	WPL1225382	নাম : নারুগোপাল দাস পিতার নাম: রাজেন দাস বাড়ির নং : n0026 বয়স : 35 লিঙ্গ : পুরুষ	ফটো উপলব্ধ	54	WB/11/070/558422	নাম : নারায়নী দাস স্বামীর নাম: জগদীশ দাস বাড়ির নং : n0044 বয়স : 69 লিঙ্গ : মহিলা	ফটো উপলব্ধ
55	WPL0434092	নাম : সাধনা দাস স্বামীর নাম: রামকৃষ্ণ দাস বাড়ির নং : n0044 বয়স : 38 লিঙ্গ : মহিলা	ফটো উপলব্ধ	56	WPL2059848	নাম : রাকেশ দাস পিতার নাম: রাজেন্দ্র দাস বাড়ির নং : এন0026 বয়স : 25 লিঙ্গ : পুরুষ	ফটো উপলব্ধ	57	WB/11/070/555547	নাম : রাজবিহারী দাস পিতার নাম: রাম সাগর দাস বাড়ির নং : n0240 বয়স : 62 লিঙ্গ : পুরুষ	ফটো উপলব্ধ
58	WPL1391325	নাম : দীপঙ্কর দাস পিতার নাম: রাজবিহারী দাস বাড়ির নং : n0242 বয়স : 37 লিঙ্গ : পুরুষ	ফটো উপলব্ধ	59	WPL2316354	নাম : সুনিতা দাস পিতার নাম: রাজবিহারী দাস বাড়ির নং : n0241 বয়স : 24 লিঙ্গ : মহিলা	ফটো উপলব্ধ	60	WPL1493618	নাম : প্রহ্লাদ দাস পিতার নাম: কানাই দাস বাড়ির নং : n0028 বয়স : 31 লিঙ্গ : পুরুষ	ফটো উপলব্ধ

61 নাম : বীরভদ্র দাস পিতার নাম: মনোরঞ্জন দাস বাড়ির নং : n0027 বয়স : 46 লিঙ্গ : পুরুষ	GMY2196053 ফটো উপলব্ধ	62 নাম : মনোরঞ্জন দাস পিতার নাম: দীনবন্ধু দাস বাড়ির নং : n0027 বয়স : 76 লিঙ্গ : পুরুষ	WB/11/070/558039 ফটো উপলব্ধ	63 নাম : রামকৃষ্ণ দাস পিতার নাম: জগদীশ দাস বাড়ির নং : n0044 বয়স : 49 লিঙ্গ : পুরুষ	WB/11/070/558359 ফটো উপলব্ধ
64 নাম : বিশ্বজিৎ দাস পিতার নাম: দামোদর দাস বাড়ির নং : n0025 বয়স : 24 লিঙ্গ : পুরুষ	WPL2316438 ফটো উপলব্ধ	65 নাম : কুন্তী দাস স্বামীর নাম: মনোরঞ্জন দাস বাড়ির নং : n0027 বয়স : 66 লিঙ্গ : মহিলা	WPL2171890 ফটো উপলব্ধ	66 নাম : কেশব দাস পিতার নাম: মনোরঞ্জন দাস বাড়ির নং : n0027 বয়স : 38 লিঙ্গ : পুরুষ	GMY2793966 ফটো উপলব্ধ
67 নাম : নরেন দাস পিতার নাম: রাজেন্দ্র দাস বাড়ির নং : n0026 বয়স : 33 লিঙ্গ : পুরুষ	WPL1391077 ফটো উপলব্ধ	68 নাম : কিঙ্কর দাস পিতার নাম: কানাই দাস বাড়ির নং : n0028 বয়স : 36 লিঙ্গ : পুরুষ	WPL1225390 ফটো উপলব্ধ	69 নাম : দেবু দাস স্বামীর নাম: কানাই দাস বাড়ির নং : n0028 বয়স : 65 লিঙ্গ : মহিলা	WPL2169969 ফটো উপলব্ধ
70 নাম : কানাই দাস পিতার নাম: দীনবন্ধু দাস বাড়ির নং : n0028 বয়স : 73 লিঙ্গ : পুরুষ	WPL2172898 ফটো উপলব্ধ	71 নাম : উৎপল প্রামানিক পিতার নাম: কেষ্টপদ প্রামানিক বাড়ির নং : n0045 বয়স : 37 লিঙ্গ : পুরুষ	WPL1713502 ফটো উপলব্ধ	72 নাম : মমতা প্রামানিক স্বামীর নাম: কেষ্টপদ প্রামানিক বাড়ির নং : n0045 বয়স : 53 লিঙ্গ : মহিলা	WB/11/070/558353 ফটো উপলব্ধ
73 নাম : কেষ্টপদ প্রামানিক পিতার নাম: ভূপতি প্রামানিক বাড়ির নং : n0045 বয়স : 61 লিঙ্গ : পুরুষ	WB/11/070/558139 ফটো উপলব্ধ	74 নাম : শীলা প্রামানিক অন্যান্য: বিশ্বনাথ প্রামানিক বাড়ির নং : n0043 বয়স : 57 লিঙ্গ : মহিলা	WB/11/070/558350 ফটো উপলব্ধ	75 নাম : সুকান্ত প্রামানিক পিতার নাম: জয়দেব প্রামানিক বাড়ির নং : n0043 বয়স : 40 লিঙ্গ : পুরুষ	GMY2515161 ফটো উপলব্ধ
76 নাম : অপর্ণা প্রামানিক স্বামীর নাম: সুরত প্রামানিক বাড়ির নং : n0043 বয়স : 41 লিঙ্গ : মহিলা	DTN2579324 ফটো উপলব্ধ	77 নাম : গোপাল প্রামানিক পিতার নাম: বুদ্ধদেব প্রামানিক বাড়ির নং : এন0030 বয়স : 22 লিঙ্গ : পুরুষ	WPL2477180 ফটো উপলব্ধ	78 নাম : সুরত প্রামানিক পিতার নাম: জয়দেব প্রামানিক বাড়ির নং : n0043 বয়স : 49 লিঙ্গ : পুরুষ	WB/11/070/558420 ফটো উপলব্ধ
79 নাম : লতিকা প্রামানিক স্বামীর নাম: জয়দেব প্রামানিক বাড়ির নং : n0043 বয়স : 71 লিঙ্গ : মহিলা	WB/11/070/558324 ফটো উপলব্ধ	80 নাম : জয়দেব প্রামানিক পিতার নাম: হরীপদ প্রামানিক বাড়ির নং : n0043 বয়স : 76 লিঙ্গ : পুরুষ	WB/11/070/558418 ফটো উপলব্ধ	81 নাম : অঞ্জনা প্রামানিক স্বামীর নাম: সুনীল প্রামানিক বাড়ির নং : n0033 বয়স : 50 লিঙ্গ : মহিলা	WB/11/070/558331 ফটো উপলব্ধ
82 নাম : ময়না প্রামানিক স্বামীর নাম: প্রসেন প্রামানিক বাড়ির নং : n0032 বয়স : 54 লিঙ্গ : মহিলা	WB/11/070/558329 ফটো উপলব্ধ	83 নাম : প্রনীত প্রামানিক পিতার নাম: প্রসেন চন্দ্র প্রামানিক বাড়ির নং : n0032 বয়স : 34 লিঙ্গ : পুরুষ	WPL1310614 ফটো উপলব্ধ	84 নাম : ছায়া প্রামানিক স্বামীর নাম: বিশ্বজিৎ প্রামানিক বাড়ির নং : এন0018 বয়স : 29 লিঙ্গ : মহিলা	WPL1694322 ফটো উপলব্ধ
85 নাম : রমা প্রামানিক স্বামীর নাম: বুদ্ধদেব প্রামানিক বাড়ির নং : n0030 বয়স : 43 লিঙ্গ : মহিলা	GMY2682821 ফটো উপলব্ধ	86 নাম : সুনীল প্রামানিক পিতার নাম: গোপীনাথ প্রামানিক বাড়ির নং : n0033 বয়স : 59 লিঙ্গ : পুরুষ	WPL2173292 ফটো উপলব্ধ	87 নাম : সর্বিতা প্রামানিক স্বামীর নাম: অর্জুন প্রামানিক বাড়ির নং : n0017 বয়স : 57 লিঙ্গ : মহিলা	WB/11/070/558105 ফটো উপলব্ধ
88 নাম : অর্জুন প্রামানিক পিতার নাম: সহদেব প্রামানিক বাড়ির নং : n0017 বয়স : 68 লিঙ্গ : পুরুষ	WB/11/070/558029 ফটো উপলব্ধ	89 নাম : প্রসেন চন্দ্র প্রামানিক পিতার নাম: গোপীনাথ প্রামানিক বাড়ির নং : n0032 বয়স : 66 লিঙ্গ : পুরুষ	WB/11/070/558310 ফটো উপলব্ধ	90 নাম : বুদ্ধদেব প্রামানিক পিতার নাম: দুলাল প্রামানিক বাড়ির নং : n0030 বয়স : 49 লিঙ্গ : পুরুষ	GMY1153196 ফটো উপলব্ধ

91	GMY2682805	ফটো উপলব্ধ	92	GMY2682813	ফটো উপলব্ধ	93	GMY2515179	ফটো উপলব্ধ
নাম : নিমাই প্রামানিক পিতার নাম: দুলাল প্রামানিক বাড়ির নং : n0030 বয়স : 39 লিঙ্গ : পুরুষ			নাম : সুমিতা প্রামানিক স্বামীর নাম: নিমাই প্রামানিক বাড়ির নং : n0030 বয়স : 42 লিঙ্গ : মহিলা			নাম : সুভাশীষ প্রামানিক পিতার নাম: জয়দেব প্রামানিক বাড়ির নং : n0043 বয়স : 41 লিঙ্গ : পুরুষ		
94	WPL1885862	ফটো উপলব্ধ	95	WPL2042752	ফটো উপলব্ধ	96	WPL1493626	ফটো উপলব্ধ
নাম : সুস্মিতা প্রামানিক পিতার নাম: সুনীল প্রামানিক বাড়ির নং : n0033 বয়স : 27 লিঙ্গ : মহিলা			নাম : সুপ্রিয়া প্রামানিক স্বামীর নাম: সোমনাথ প্রামানিক বাড়ির নং : এন0017 বয়স : 28 লিঙ্গ : মহিলা			নাম : বিশ্বজিৎ প্রামানিক পিতার নাম: বিশ্বনাথ প্রামানিক বাড়ির নং : n0018 বয়স : 32 লিঙ্গ : পুরুষ		
97	WPL1787969	ফটো উপলব্ধ	98	WPL1617737	ফটো উপলব্ধ	99	GMY1618800	ফটো উপলব্ধ
নাম : বিশ্বনাথ প্রামানিক পিতার নাম: কানাই প্রামানিক বাড়ির নং : n0018 বয়স : 70 লিঙ্গ : পুরুষ			নাম : সোমনাথ প্রামানিক পিতার নাম: অর্জুন প্রামানিক বাড়ির নং : n0017 বয়স : 33 লিঙ্গ : পুরুষ			নাম : অঞ্জলি প্রামানিক স্বামীর নাম: দুলাল প্রামানিক বাড়ির নং : n0030 বয়স : 70 লিঙ্গ : মহিলা		
100	WB/11/070/558147	ফটো উপলব্ধ	101	WB/11/070/558448	ফটো উপলব্ধ	102	WB/11/070/558024	ফটো উপলব্ধ
নাম : লালমোহন বিশ্বাস পিতার নাম: রেনুপদ বিশ্বাস বাড়ির নং : n0039 বয়স : 61 লিঙ্গ : পুরুষ			নাম : শান্তি কুমার বিশ্বাস পিতার নাম: বাসুদেব বিশ্বাস বাড়ির নং : n0041 বয়স : 63 লিঙ্গ : পুরুষ			নাম : শিথীকা বিশ্বাস স্বামীর নাম: লালমোহন বিশ্বাস বাড়ির নং : n0040 বয়স : 56 লিঙ্গ : মহিলা		
103	WPL1391119	ফটো উপলব্ধ	104	WPL2412831	ফটো উপলব্ধ	105	GMY2196129	ফটো উপলব্ধ
নাম : সমীরন বিশ্বাস পিতার নাম: লালমোহন বিশ্বাস বাড়ির নং : n0039 বয়স : 32 লিঙ্গ : পুরুষ			নাম : চায়না বিশ্বাস স্বামীর নাম: গোলক বিশ্বাস বাড়ির নং : n0048 বয়স : 56 লিঙ্গ : মহিলা			নাম : স্বপন বিশ্বাস পিতার নাম: জুরান বিশ্বাস বাড়ির নং : n0015 বয়স : 58 লিঙ্গ : পুরুষ		
106	WPL1391085	ফটো উপলব্ধ	107	WPL2477313	ফটো উপলব্ধ	108	WPL1391101	ফটো উপলব্ধ
নাম : সুধাংশু দাস পিতার নাম: দুলাল দাস বাড়ির নং : n0014 বয়স : 38 লিঙ্গ : পুরুষ			নাম : স্বরজিৎ বিশ্বাস পিতার নাম: স্বপন বিশ্বাস বাড়ির নং : এন0015 বয়স : 23 লিঙ্গ : পুরুষ			নাম : হিমাংশু দাস পিতার নাম: দুলাল দাস বাড়ির নং : n0014 বয়স : 33 লিঙ্গ : পুরুষ		
109	WPL1310622	ফটো উপলব্ধ	110	WB/11/070/558113	ফটো উপলব্ধ	111	GMY2432417	ফটো উপলব্ধ
নাম : রহিতোষ বিশ্বাস পিতার নাম: লালমোহন বিশ্বাস বাড়ির নং : n0039 বয়স : 33 লিঙ্গ : পুরুষ			নাম : মদনমোহন বিশ্বাস পিতার নাম: নেপাল বিশ্বাস বাড়ির নং : n0012 বয়স : 59 লিঙ্গ : পুরুষ			নাম : স্মৃতি মন্ডল অন্যান্য: নেপাল বিশ্বাস বাড়ির নং : n0012 বয়স : 45 লিঙ্গ : মহিলা		
112	GMY1618131	ফটো উপলব্ধ	113	WB/11/070/558037	ফটো উপলব্ধ	114	WPL0434332	ফটো উপলব্ধ
নাম : যুথিকা বিশ্বাস স্বামীর নাম: সাধন বিশ্বাস বাড়ির নং : n0013 বয়স : 47 লিঙ্গ : মহিলা			নাম : সাধন বিশ্বাস পিতার নাম: নেপাল বিশ্বাস বাড়ির নং : n0013 বয়স : 56 লিঙ্গ : পুরুষ			নাম : পলি বিশ্বাস স্বামীর নাম: বিপুল বিশ্বাস বাড়ির নং : n0034 বয়স : 36 লিঙ্গ : মহিলা		
115	WPL2677748	ফটো উপলব্ধ	116	GMY1618792	ফটো উপলব্ধ	117	WPL1493642	ফটো উপলব্ধ
নাম : রবীন্দ্রনাথ বিশ্বাস পিতার নাম: মহাদেব বিশ্বাস বাড়ির নং : n0038 বয়স : 69 লিঙ্গ : পুরুষ			নাম : কাঞ্চন বিশ্বাস স্বামীর নাম: অজিত কুমার বিশ্বাস বাড়ির নং : n0037 বয়স : 73 লিঙ্গ : মহিলা			নাম : বাপ্পা বিশ্বাস পিতার নাম: সুনীল বিশ্বাস বাড়ির নং : n0035 বয়স : 32 লিঙ্গ : পুরুষ		
118	WB/11/070/558236	ফটো উপলব্ধ	119	GMY2196111	ফটো উপলব্ধ	120	GMY1618396	ফটো উপলব্ধ
নাম : অশোক বিশ্বাস পিতার নাম: জয়কালী বিশ্বাস বাড়ির নং : n0035 বয়স : 50 লিঙ্গ : পুরুষ			নাম : লতিকা বিশ্বাস স্বামীর নাম: অমিয় বিশ্বাস বাড়ির নং : n0035 বয়স : 48 লিঙ্গ : মহিলা			নাম : জ্ঞানেন্দ্র বিশ্বাস পিতার নাম: জুরান বিশ্বাস বাড়ির নং : n0015 বয়স : 50 লিঙ্গ : পুরুষ		



বিধানসভা নির্বাচনক্ষেত্রের নং, নাম : 79-পলাশীপাড়া
ভাগ নং, নাম : 1-নতুন বার্বিয়া দক্ষিণপাড়া(উত্তর),

121	WPL2602787	ফটো উপলব্ধ	122	WPL2602894	ফটো উপলব্ধ	123	WPL1885888	ফটো উপলব্ধ
নাম : নিকিতা বিশ্বাস পিতার নাম: রমেশ বিশ্বাস বাড়ির নং : না বয়স : 20 লিঙ্গ : মহিলা			নাম : জিতা বিশ্বাস পিতার নাম: মহীতোষ বিশ্বাস বাড়ির নং : ০০১৬ বয়স : 22 লিঙ্গ : মহিলা			নাম : সৌরভ বিশ্বাস পিতার নাম: সাধন বিশ্বাস বাড়ির নং : n0013 বয়স : 27 লিঙ্গ : পুরুষ		
124	GMY1618453	ফটো উপলব্ধ	125	WPL1938869	ফটো উপলব্ধ	126	WPL2174381	ফটো উপলব্ধ
নাম : সুমিত্রা বিশ্বাস স্বামীর নাম: স্বর্গীয় জিতেন্দ্র নাথ বিশ্বাস বাড়ির নং : n0040 বয়স : 52 লিঙ্গ : মহিলা			নাম : রনি বিশ্বাস পিতার নাম: জগন্নাথ বিশ্বাস বাড়ির নং : n0190 বয়স : 26 লিঙ্গ : পুরুষ			নাম : দুলাল বিশ্বাস পিতার নাম: রেনপদ বিশ্বাস বাড়ির নং : n0036 বয়স : 75 লিঙ্গ : পুরুষ		
127	WPL2170397	ফটো উপলব্ধ	128	WPL2174423	ফটো উপলব্ধ	129	GMY2682839	ফটো উপলব্ধ
নাম : অতুল বিশ্বাস পিতার নাম: অনিল বিশ্বাস বাড়ির নং : n0034 বয়স : 48 লিঙ্গ : পুরুষ			নাম : শংকরী বিশ্বাস স্বামীর নাম: দুলাল বিশ্বাস বাড়ির নং : n0036 বয়স : 70 লিঙ্গ : মহিলা			নাম : দিপালী বিশ্বাস স্বামীর নাম: অতুল বিশ্বাস বাড়ির নং : n0034 বয়স : 39 লিঙ্গ : মহিলা		
130	WPL2406650	ফটো উপলব্ধ	131	WPL1926799	ফটো উপলব্ধ	132	WPL2506251	ফটো উপলব্ধ
নাম : বিমল বিশ্বাস পিতার নাম: বিধান বিশ্বাস বাড়ির নং : 0144 বয়স : 23 লিঙ্গ : পুরুষ			নাম : তনুস্রী বিশ্বাস স্বামীর নাম: ইন্দ্রজিৎ বিশ্বাস বাড়ির নং : n0048 বয়স : 27 লিঙ্গ : মহিলা			নাম : রেণুকা দাস স্বামীর নাম: সুধাংশু দাস বাড়ির নং : এন0014 বয়স : 24 লিঙ্গ : মহিলা		
133	WPL2041226	ফটো উপলব্ধ	134	WPL2172195	ফটো উপলব্ধ	135	WPL2316008	ফটো উপলব্ধ
নাম : প্রিয়ব্রত বিশ্বাস পিতার নাম: প্রভাস বিশ্বাস বাড়ির নং : এন0218 বয়স : 25 লিঙ্গ : পুরুষ			নাম : মহীতোষ বিশ্বাস পিতার নাম: দুলাল বিশ্বাস বাড়ির নং : n0036 বয়স : 50 লিঙ্গ : পুরুষ			নাম : কৃষ্ণা বিশ্বাস স্বামীর নাম: রাকেশ বিশ্বাস বাড়ির নং : n0035 বয়স : 24 লিঙ্গ : মহিলা		
136	GMY2196087	ফটো উপলব্ধ	137	WPL1225358	ফটো উপলব্ধ	138	WPL1356435	ফটো উপলব্ধ
নাম : উৎপল বিশ্বাস পিতার নাম: ক্ষুদিরাম বিশ্বাস বাড়ির নং : n0016 বয়স : 35 লিঙ্গ : পুরুষ			নাম : ভানু বিশ্বাস স্বামীর নাম: স্বপন বিশ্বাস বাড়ির নং : n0015 বয়স : 52 লিঙ্গ : মহিলা			নাম : টনি বিশ্বাস স্বামীর নাম: উৎপল বিশ্বাস বাড়ির নং : n0016 বয়স : 33 লিঙ্গ : মহিলা		
139	WB/11/070/558243	ফটো উপলব্ধ	140	GMY2515187	ফটো উপলব্ধ	141	GMY2196103	ফটো উপলব্ধ
নাম : অমিয় বিশ্বাস পিতার নাম: জয়কালী বিশ্বাস বাড়ির নং : n0035 বয়স : 53 লিঙ্গ : পুরুষ			নাম : সোনালী বিশ্বাস(মণ্ডল) স্বামীর নাম: গৌরঙ্গ বিশ্বাস বাড়ির নং : n0037 বয়স : 40 লিঙ্গ : মহিলা			নাম : সুপ্রভা বিশ্বাস স্বামীর নাম: মদন মোহন বিশ্বাস বাড়ির নং : n0012 বয়স : 46 লিঙ্গ : মহিলা		
142	WB/11/070/558004	ফটো উপলব্ধ	143	WB/11/070/558050	ফটো উপলব্ধ	144	GMY1618735	ফটো উপলব্ধ
নাম : আনন্দ কুমার বিশ্বাস পিতার নাম: নোপাল বিশ্বাস বাড়ির নং : n0014 বয়স : 70 লিঙ্গ : পুরুষ			নাম : মমতা বিশ্বাস স্বামীর নাম: আনন্দ কুমার বিশ্বাস বাড়ির নং : n0014 বয়স : 69 লিঙ্গ : মহিলা			নাম : বিবেকানন্দ বিশ্বাস পিতার নাম: আনন্দ কুমার বিশ্বাস বাড়ির নং : n0014 বয়স : 46 লিঙ্গ : পুরুষ		
145	WPL2677755	ফটো উপলব্ধ	146	WB/11/070/558449	ফটো উপলব্ধ	147	WPL0434522	ফটো উপলব্ধ
নাম : মেনকা বিশ্বাস স্বামীর নাম: রবীন্দ্রনাথ বিশ্বাস বাড়ির নং : n0038 বয়স : 61 লিঙ্গ : মহিলা			নাম : সুচিত্রা বিশ্বাস স্বামীর নাম: শান্তি বিশ্বাস বাড়ির নং : n0041 বয়স : 60 লিঙ্গ : মহিলা			নাম : স্বাধীন বিশ্বাস পিতার নাম: শান্তি বিশ্বাস বাড়ির নং : n0041 বয়স : 35 লিঙ্গ : পুরুষ		
148	GMY2789733	ফটো উপলব্ধ	149	WB/11/070/558042	ফটো উপলব্ধ	150	WPL1493634	ফটো উপলব্ধ
নাম : পলি বিশ্বাস মন্ডল স্বামীর নাম: স্বাধীন বিশ্বাস বাড়ির নং : n0041 বয়স : 36 লিঙ্গ : মহিলা			নাম : সাধনা বিশ্বাস স্বামীর নাম: সুনীল বিশ্বাস বাড়ির নং : n0042 বয়স : 52 লিঙ্গ : মহিলা			নাম : ইন্দ্রজিৎ বিশ্বাস পিতার নাম: গোলক বিশ্বাস বাড়ির নং : n0048 বয়স : 31 লিঙ্গ : পুরুষ		

151 নাম : দুলালী বিশ্বাস স্বামীর নাম: রমেশ বিশ্বাস বাড়ির নং : n0015 বয়স : 38 লিঙ্গ : মহিলা	WPL1787985 ফটো উপলব্ধ	152 নাম : মলয় বিশ্বাস পিতার নাম: মদন মোহন বিশ্বাস বাড়ির নং : এন0052 বয়স : 25 লিঙ্গ : পুরুষ	WPL2059830 ফটো উপলব্ধ	153 নাম : অনিল বিশ্বাস পিতার নাম: বাসুদেব বিশ্বাস বাড়ির নং : n0034 বয়স : 75 লিঙ্গ : পুরুষ	GMY1618990 ফটো উপলব্ধ
154 নাম : রাকেশ বিশ্বাস পিতার নাম: অমিয় বিশ্বাস বাড়ির নং : n0035 বয়স : 28 লিঙ্গ : পুরুষ	WPL1787951 ফটো উপলব্ধ	155 নাম : পাপিয়া বিশ্বাস স্বামীর নাম: কল্যান বিশ্বাস বাড়ির নং : n0245 বয়স : 32 লিঙ্গ : মহিলা	WPL1430669 ফটো উপলব্ধ	156 নাম : সজল বিশ্বাস পিতার নাম: জিতেন্দ্র নাথ বিশ্বাস বাড়ির নং : n0037 বয়স : 31 লিঙ্গ : পুরুষ	WPL2315919 ফটো উপলব্ধ
157 নাম : শুক্লা বিশ্বাস পিতার নাম: নিতাই বিশ্বাস বাড়ির নং : n0192 বয়স : 24 লিঙ্গ : মহিলা	WPL2400596 ফটো উপলব্ধ	158 নাম : মৌ বিশ্বাস পিতার নাম: উত্তম বিশ্বাস বাড়ির নং : এন0154 বয়স : 23 লিঙ্গ : মহিলা	WPL2406767 ফটো উপলব্ধ	159 নাম : সৌমিত্র বিশ্বাস পিতার নাম: শান্তি বিশ্বাস বাড়ির নং : n0041 বয়স : 34 লিঙ্গ : পুরুষ	WPL1310630 ফটো উপলব্ধ
160 নাম : সুনীল বিশ্বাস পিতার নাম: বাসুদেব বিশ্বাস বাড়ির নং : n0042 বয়স : 55 লিঙ্গ : পুরুষ	WB/11/070/558078 ফটো উপলব্ধ	161 নাম : গুণ্ড বিশ্বাস পিতার নাম: শান্তি বিশ্বাস বাড়ির নং : n0041 বয়স : 32 লিঙ্গ : পুরুষ	WPL1391127 ফটো উপলব্ধ	162 নাম : সাধী বিশ্বাস স্বামীর নাম: বিবেকানন্দ বিশ্বাস বাড়ির নং : n0047 বয়স : 40 লিঙ্গ : মহিলা	GMY2466381 ফটো উপলব্ধ
163 নাম : রথীন্দ্রনাথ বিশ্বাস পিতার নাম: রথীন্দ্রনাথ বিশ্বাস বাড়ির নং : n0038 বয়স : 39 লিঙ্গ : পুরুষ	GMY2433514 ফটো উপলব্ধ	164 নাম : গৌরাঙ্গ বিশ্বাস পিতার নাম: অজিত কুমার বিশ্বাস বাড়ির নং : n0037 বয়স : 46 লিঙ্গ : পুরুষ	GMY1619022 ফটো উপলব্ধ	165 নাম : অনুশিকা বিশ্বাস পিতার নাম: অভিজিৎ বিশ্বাস বাড়ির নং : এন0037 বয়স : 20 লিঙ্গ : মহিলা	WPL2710416 ফটো উপলব্ধ
166 নাম : শ্যামলী বিশ্বাস স্বামীর নাম: মহিতোষ বিশ্বাস বাড়ির নং : n0036 বয়স : 45 লিঙ্গ : মহিলা	GMY2432441 ফটো উপলব্ধ	167 নাম : বিপুল বিশ্বাস পিতার নাম: অনিল বিশ্বাস বাড়ির নং : n0034 বয়স : 48 লিঙ্গ : পুরুষ	WPL2174316 ফটো উপলব্ধ	168 নাম : রিক্কু বিশ্বাস মন্ডল স্বামীর নাম: রথীন্দ্র নাথ বিশ্বাস বাড়ির নং : N038 বয়স : 35 লিঙ্গ : মহিলা	NHW1376003 ফটো উপলব্ধ
169 নাম : ভবেন্দ্র বিশ্বাস পিতার নাম: সুভাষ বৈদ্য বাড়ির নং : n0050 বয়স : 40 লিঙ্গ : পুরুষ	GMY2433746 ফটো উপলব্ধ	170 নাম : অতনু মন্ডল পিতার নাম: ধূলিপদ মন্ডল বাড়ির নং : n0052 বয়স : 28 লিঙ্গ : পুরুষ	WPL1787977 ফটো উপলব্ধ	171 নাম : সুশান্ত কুমার বৈদ্য পিতার নাম: সুভাষ চন্দ্র বৈদ্য বাড়ির নং : n0052 বয়স : 46 লিঙ্গ : পুরুষ	WPL1493972 ফটো উপলব্ধ
172 নাম : ইতি বৈদ্য(মণ্ডল) স্বামীর নাম: সুশান্তকুমার বৈদ্য বাড়ির নং : n0052 বয়স : 36 লিঙ্গ : মহিলা	WPL1225432 ফটো উপলব্ধ	173 নাম : নিলীমা বৈদ্য স্বামীর নাম: ভবেন্দ্র বৈদ্য বাড়ির নং : n0251 বয়স : 32 লিঙ্গ : মহিলা	WPL1493980 ফটো উপলব্ধ	174 নাম : সুকুমার বৈরাগ্য পিতার নাম: রাধাগোবিন্দ বৈরাগ্য বাড়ির নং : n0053 বয়স : 50 লিঙ্গ : পুরুষ	WPL2172062 ফটো উপলব্ধ
175 নাম : সম্পা বৈরাগ্য স্বামীর নাম: সুকুমার বৈরাগ্য বাড়ির নং : n0053 বয়স : 40 লিঙ্গ : মহিলা	WPL1310648 ফটো উপলব্ধ	176 নাম : অপূর্ব মণ্ডল পিতার নাম: প্রভাত মণ্ডল বাড়ির নং : n0021 বয়স : 36 লিঙ্গ : পুরুষ	GMY2793982 ফটো উপলব্ধ	177 নাম : অসিম মণ্ডল পিতার নাম: গোবিন্দ মণ্ডল বাড়ির নং : n0023 বয়স : 46 লিঙ্গ : পুরুষ	GMY2245298 ফটো উপলব্ধ
178 নাম : অনুপ কুমার মণ্ডল পিতার নাম: ধূলিপদ মণ্ডল বাড়ির নং : n0020 বয়স : 34 লিঙ্গ : পুরুষ	WPL1225374 ফটো উপলব্ধ	179 নাম : জয়শ্রী মণ্ডল স্বামীর নাম: ধূলিপদ মণ্ডল বাড়ির নং : n0020 বয়স : 50 লিঙ্গ : মহিলা	WB/11/070/558246 ফটো উপলব্ধ	180 নাম : সুভাষ মণ্ডল পিতার নাম: গোপাল মণ্ডল বাড়ির নং : n0019 বয়স : 52 লিঙ্গ : পুরুষ	WB/11/070/558299 ফটো উপলব্ধ

181 নাম : ভজন মণ্ডল পিতার নাম: কানাই মণ্ডল বাড়ির নং : n0071 বয়স : 62 লিঙ্গ : পুরুষ	WPL2180081 ফটো উপলব্ধ	182 নাম : শ্যাম সুন্দর মন্ডল পিতার নাম: সুভাষ মন্ডল বাড়ির নং : n0019 বয়স : 25 লিঙ্গ : পুরুষ	WPL2316164 ফটো উপলব্ধ	183 নাম : সম্পা মণ্ডল স্বামীর নাম: সুভাষ মণ্ডল বাড়ির নং : n0019 বয়স : 38 লিঙ্গ : মহিলা	GMY2515203 ফটো উপলব্ধ
184 নাম : প্রভাত মণ্ডল পিতার নাম: গোপাল মণ্ডল বাড়ির নং : n0021 বয়স : 66 লিঙ্গ : পুরুষ	WB/11/070/558210 ফটো উপলব্ধ	185 নাম : কাত্যায়নী মণ্ডল স্বামীর নাম: প্রভাত মণ্ডল বাড়ির নং : n0021 বয়স : 59 লিঙ্গ : মহিলা	WB/11/070/558428 ফটো উপলব্ধ	186 নাম : শান্তি মণ্ডল স্বামীর নাম: সন্ন্যাসী মণ্ডল বাড়ির নং : n0022 বয়স : 61 লিঙ্গ : মহিলা	WB/11/070/558336 ফটো উপলব্ধ
187 নাম : অমিত বিশ্বাস পিতার নাম: গোবিন্দ বিশ্বাস বাড়ির নং : n0023 বয়স : 40 লিঙ্গ : পুরুষ	GMY2682862 ফটো উপলব্ধ	188 নাম : তাপসী মন্ডল স্বামীর নাম: অমর মন্ডল বাড়ির নং : n0023 বয়স : 40 লিঙ্গ : মহিলা	WPL1617752 ফটো উপলব্ধ	189 নাম : কার্তিক মণ্ডল পিতার নাম: গোপাল মণ্ডল বাড়ির নং : n0019 বয়স : 49 লিঙ্গ : পুরুষ	GMY1617810 ফটো উপলব্ধ
190 নাম : ধূলিপদ মণ্ডল পিতার নাম: গোপাল মণ্ডল বাড়ির নং : n0020 বয়স : 64 লিঙ্গ : পুরুষ	WB/11/070/558443 ফটো উপলব্ধ	191 নাম : অমর মণ্ডল পিতার নাম: গোবিন্দ মণ্ডল বাড়ির নং : n0023 বয়স : 50 লিঙ্গ : পুরুষ	WB/11/070/558400 ফটো উপলব্ধ	192 নাম : রেনুকা মণ্ডল স্বামীর নাম: শচীন মণ্ডল বাড়ির নং : n0023 বয়স : 69 লিঙ্গ : মহিলা	WB/11/070/558365 ফটো উপলব্ধ
193 নাম : সায়ন হীপ মন্ডল পিতার নাম: সুভাষ মন্ডল বাড়ির নং : এন0019 বয়স : 22 লিঙ্গ : পুরুষ	WPL2613271 ফটো উপলব্ধ	194 নাম : সুমন্ত মন্ডল পিতার নাম: সন্ন্যাসী মণ্ডল বাড়ির নং : n0022 বয়স : 35 লিঙ্গ : পুরুষ	WPL1133263 ফটো উপলব্ধ	195 নাম : স্বাগতা মন্ডল স্বামীর নাম: সুব্রত মন্ডল বাড়ির নং : এন0022 বয়স : 28 লিঙ্গ : মহিলা	ZUY1762756 ফটো উপলব্ধ
196 নাম : পিয়ালী মন্ডল স্বামীর নাম: অসিম মন্ডল বাড়ির নং : এন0023 বয়স : 33 লিঙ্গ : মহিলা	WPL2638666 ফটো উপলব্ধ	197 নাম : অর্জিৎ মন্ডল পিতার নাম: অমর মন্ডল বাড়ির নং : এন0023 বয়স : 25 লিঙ্গ : পুরুষ	WPL2032241 ফটো উপলব্ধ	198 নাম : অর্পিতা মন্ডল পিতার নাম: অমর মন্ডল বাড়ির নং : এন0023 বয়স : 20 লিঙ্গ : মহিলা	WPL2706455 ফটো উপলব্ধ
199 নাম : অনুশ্রী মন্ডল পিতার নাম: ধূলিপদ মন্ডল বাড়ির নং : এন0020 বয়স : 26 লিঙ্গ : মহিলা	WPL2032274 ফটো উপলব্ধ	200 নাম : সাগরিকা মন্ডল স্বামীর নাম: প্রসেনজিৎ মন্ডল বাড়ির নং : এন0073 বয়স : 25 লিঙ্গ : মহিলা	WPL2036077 ফটো উপলব্ধ	201 নাম : হরেকৃষ্ণ মন্ডল পিতার নাম: কাঞ্চিরাম মন্ডল বাড়ির নং : এন0051 বয়স : 44 লিঙ্গ : পুরুষ	WPL2043537 ফটো উপলব্ধ
202 নাম : কৌশিক মন্ডল পিতার নাম: কাশীনাথ মন্ডল বাড়ির নং : 0219 বয়স : 23 লিঙ্গ : পুরুষ	WPL2406759 ফটো উপলব্ধ	203 নাম : লক্ষী মন্ডল স্বামীর নাম: সৌমেন মন্ডল বাড়ির নং : এন0239 বয়স : 33 লিঙ্গ : মহিলা	ZUY1303551 ফটো উপলব্ধ	204 নাম : অনিতা মন্ডল স্বামীর নাম: সুকান্ত প্রমানিক বাড়ির নং : n0043 বয়স : 38 লিঙ্গ : মহিলা	GMY2569630 ফটো উপলব্ধ
205 নাম : প্রিয়া মন্ডল পিতার নাম: প্রভাত মন্ডল বাড়ির নং : n0137 বয়স : 27 লিঙ্গ : মহিলা	WPL1929355 ফটো উপলব্ধ	206 নাম : সবিতা মন্ডল দাস পিতার নাম: হরেকৃষ্ণ মন্ডল বাড়ির নং : এন0051 বয়স : 36 লিঙ্গ : মহিলা	FPL2727675 ফটো উপলব্ধ	207 নাম : সৌমেন মন্ডল পিতার নাম: মনোরঞ্জন মন্ডল বাড়ির নং : n0239 বয়স : 43 লিঙ্গ : পুরুষ	WPL0832659 ফটো উপলব্ধ
208 নাম : মিনতী মন্ডল(সরকার) স্বামীর নাম: কার্তিক মন্ডল বাড়ির নং : n0244 বয়স : 43 লিঙ্গ : মহিলা	GMY2323863 ফটো উপলব্ধ	209 নাম : জ্যোৎস্না রায় স্বামীর নাম: বাসুদেব রায় বাড়ির নং : n0024 বয়স : 41 লিঙ্গ : মহিলা	WPL1788009 ফটো উপলব্ধ	210 নাম : সুজন রায় পিতার নাম: সুকুমার রায় বাড়ির নং : এন0024 বয়স : 22 লিঙ্গ : পুরুষ	WPL2580553 ফটো উপলব্ধ

211 নাম : সুকুমার রায় পিতার নাম: জলধর রায় বাড়ির নং : n0024 বয়স : 55 লিঙ্গ : পুরুষ	WPL2170793 ফটো উপলব্ধ	212 নাম : সতিমা মন্ডল স্বামীর নাম: অসিত মন্ডল বাড়ির নং : n0024 বয়স : 33 লিঙ্গ : মহিলা	WPL1787944 ফটো উপলব্ধ	213 নাম : রেখা রায় স্বামীর নাম: জলধর রায় বাড়ির নং : n0024 বয়স : 66 লিঙ্গ : মহিলা	WB/11/070/558337 ফটো উপলব্ধ
214 নাম : শুক্লা রায় (প্রামানিক) স্বামীর নাম: সুকুমার রায় বাড়ির নং : n0024 বয়স : 46 লিঙ্গ : মহিলা	GMV2682888 ফটো উপলব্ধ	215 নাম : বাসুদেব রায় স্বামীর নাম: রেখা রায় বাড়ির নং : n0024 বয়স : 41 লিঙ্গ : পুরুষ	GMV2515211 ফটো উপলব্ধ	216 নাম : সুদেব রায় পিতার নাম: জলধর রায় বাড়ির নং : n0024 বয়স : 63 লিঙ্গ : পুরুষ	WB/11/070/558475 ফটো উপলব্ধ
217 নাম : পিঙ্কি রায় স্বামীর নাম: ঈশ্বর চন্দ্র দাস বাড়ির নং : এন0024 বয়স : 20 লিঙ্গ : মহিলা	WPL2709574 ফটো উপলব্ধ	218 নাম : শুক্লা সরকার স্বামীর নাম: প্রকাশ সরকার বাড়ির নং : এন0097 বয়স : 35 লিঙ্গ : মহিলা	WPL2042562 ফটো উপলব্ধ	219 নাম : রাখী বিশ্বাস দাস স্বামীর নাম: রাহিতোষ বিশ্বাস বাড়ির নং : এন0039 বয়স : 30 লিঙ্গ : মহিলা	WPL1791557 ফটো উপলব্ধ
220 নাম : লক্ষ্মী মন্ডল স্বামীর নাম: হিরণ্য কুমার মন্ডল বাড়ির নং : এন78 বয়স : 69 লিঙ্গ : মহিলা	WPL2701373 ফটো উপলব্ধ	221 নাম : শৈলেন রায় পিতার নাম: সুকুমার রায় বাড়ির নং : এন0024 বয়স : 20 লিঙ্গ : পুরুষ	WPL2734770 ফটো উপলব্ধ	222 নাম : দেবলীনা বিশ্বাস পিতার নাম: অশোক বিশ্বাস বাড়ির নং : এন0035 বয়স : 19 লিঙ্গ : মহিলা	WPL2734671 ফটো উপলব্ধ
223 নাম : অদিতি বিশ্বাস পিতার নাম: অতুল বিশ্বাস বাড়ির নং : এন0034 বয়স : 19 লিঙ্গ : মহিলা	WPL2749596 ফটো উপলব্ধ				

224 নাম : মুনমুন সমাদ্দার স্বামীর নাম: সৌরব ঘোষ বাড়ির নং : N0005 বয়স : 25 লিঙ্গ : মহিলা	WPL2316206 ফটো উপলব্ধ	225 নাম : বলরাম দাস পিতার নাম: জ্যোতিষমোহন দাস বাড়ির নং : n0075 বয়স : 41 লিঙ্গ : পুরুষ	WPL1165331 ফটো উপলব্ধ	226 নাম : দেবশীষ দাস পিতার নাম: সুনিলা দাস বাড়ির নং : এন0084 বয়স : 29 লিঙ্গ : পুরুষ	WPL2062149 ফটো উপলব্ধ
227 নাম : বিপদ ভঞ্জন দাস পিতার নাম: ষষ্ঠীচরন দাস বাড়ির নং : n0063 বয়স : 28 লিঙ্গ : পুরুষ	WPL1788033 ফটো উপলব্ধ	228 নাম : রজনী দাস পিতার নাম: রবীন দাস বাড়ির নং : n0086 বয়স : 39 লিঙ্গ : পুরুষ	GMY2695013 ফটো উপলব্ধ	229 নাম : সুসমা মন্ডল দাস স্বামীর নাম: নিমাই দাস বাড়ির নং : এন0087 বয়স : 24 লিঙ্গ : মহিলা	WPL2509958 ফটো উপলব্ধ
230 নাম : মিনতী দাস স্বামীর নাম: হরিভক্ত দাস বাড়ির নং : n0079 বয়স : 61 লিঙ্গ : মহিলা	WPL2535482 ফটো উপলব্ধ	231 নাম : সঞ্জীত দাস পিতার নাম: রাজেন দাস বাড়ির নং : n0086 বয়স : 31 লিঙ্গ : পুরুষ	WPL1788025 ফটো উপলব্ধ	232 নাম : মায়াদাস স্বামীর নাম: নরেন দাস বাড়ির নং : n0087 বয়স : 65 লিঙ্গ : মহিলা	WPL2466357 ফটো উপলব্ধ
233 নাম : নয়ন দাস বিশ্বাস স্বামীর নাম: সমীর দাস বাড়ির নং : এন0087 বয়স : 23 লিঙ্গ : মহিলা	WPL2506327 ফটো উপলব্ধ	234 নাম : রাখী দাস সিং স্বামীর নাম: সঞ্জীবন দাস বাড়ির নং : এন0087 বয়স : 23 লিঙ্গ : মহিলা	WPL2506483 ফটো উপলব্ধ	235 নাম : গোপিনাথ দাস পিতার নাম: নারায়ন দাস বাড়ির নং : n0079 বয়স : 30 লিঙ্গ : পুরুষ	WPL1713551 ফটো উপলব্ধ
236 নাম : পল্লব দাস পিতার নাম: নারায়ন দাস বাড়ির নং : n0079 বয়স : 28 লিঙ্গ : পুরুষ	WPL1845726 ফটো উপলব্ধ	237 নাম : লব দাস মায়ের নাম: উজ্জ্বলা দাস বাড়ির নং : এন0083 বয়স : 26 লিঙ্গ : পুরুষ	WPL2598894 ফটো উপলব্ধ	238 নাম : অঞ্জলী দাস স্বামীর নাম: নারায়ন দাস বাড়ির নং : n0079 বয়স : 48 লিঙ্গ : মহিলা	WPL2597730 ফটো উপলব্ধ
239 নাম : সুবীর দাস পিতার নাম: হরিভক্ত দাস বাড়ির নং : n0079 বয়স : 35 লিঙ্গ : পুরুষ	WPL1225440 ফটো উপলব্ধ	240 নাম : তনু সরকার পিতার নাম: নিরঞ্জন সরকার বাড়ির নং : নতুন বয়স : 26 লিঙ্গ : মহিলা	TCK2154425 ফটো উপলব্ধ	241 নাম : সুসিতা দাস পিতার নাম: রসময় দাস বাড়ির নং : এন0069 বয়স : 21 লিঙ্গ : মহিলা	WPL2562692 ফটো উপলব্ধ
242 নাম : মামনি দাস স্বামীর নাম: বলরাম দাস বাড়ির নং : n0075 বয়স : 33 লিঙ্গ : মহিলা	WPL1683044 ফটো উপলব্ধ	243 নাম : সুপ্রিয়া দাস পিতার নাম: স্বপন দাস বাড়ির নং : এন0056 বয়স : 23 লিঙ্গ : মহিলা	WPL2506095 ফটো উপলব্ধ	244 নাম : লক্ষ্মী শিকদার স্বামীর নাম: পল্লব দাস বাড়ির নং : এন0079 বয়স : 23 লিঙ্গ : মহিলা	WPL2506426 ফটো উপলব্ধ
245 নাম : রঞ্জিত দাস পিতার নাম: রাজেন দাস বাড়ির নং : n0086 বয়স : 33 লিঙ্গ : পুরুষ	WPL1225481 ফটো উপলব্ধ	246 নাম : কৌশিক দাস পিতার নাম: কামিনী দাস বাড়ির নং : n0089 বয়স : 32 লিঙ্গ : পুরুষ	WPL1391200 ফটো উপলব্ধ	247 নাম : সুজয় দাস পিতার নাম: হরিভক্ত দাস বাড়ির নং : n0079 বয়স : 42 লিঙ্গ : পুরুষ	GMY2515823 ফটো উপলব্ধ
248 নাম : জগন্নাথ দাস পিতার নাম: জ্যোতিষমোহন দাস বাড়ির নং : n0075 বয়স : 48 লিঙ্গ : পুরুষ	WPL2174720 ফটো উপলব্ধ	249 নাম : সঞ্চীবন দাস পিতার নাম: নরেন দাস বাড়ির নং : n0087 বয়স : 39 লিঙ্গ : পুরুষ	GMY2683787 ফটো উপলব্ধ	250 নাম : মৌমিতা দাস পিতার নাম: ধর্ম দাস বাড়ির নং : n0063 বয়স : 33 লিঙ্গ : মহিলা	WPL1391143 ফটো উপলব্ধ
251 নাম : উজ্জ্বলা দাস পিতার নাম: দয়াল দাস বাড়ির নং : n0083 বয়স : 37 লিঙ্গ : মহিলা	WPL2315968 ফটো উপলব্ধ	252 নাম : নিমাই দাস পিতার নাম: রাজমোহন দাস বাড়ির নং : n0070 বয়স : 50 লিঙ্গ : পুরুষ	WPL2173086 ফটো উপলব্ধ	253 নাম : অঞ্জলি দাস স্বামীর নাম: রজনী দাস বাড়ির নং : n0086 বয়স : 33 লিঙ্গ : মহিলা	WPL1713577 ফটো উপলব্ধ

254	WB/11/070/561844	নাম : রামপদ দাস পিতার নাম: পূর্নচন্দ্র দাস বাড়ির নং : n0079 বয়স : 71 লিঙ্গ : পুরুষ	ফটো উপলব্ধ	255	GMY1746262	নাম : ডলি দাস স্বামীর নাম: রামপদ দাস বাড়ির নং : n0079 বয়স : 63 লিঙ্গ : মহিলা	ফটো উপলব্ধ	256	WB/11/070/561779	নাম : যুধিষ্ঠীর দাস পিতার নাম: দীনবন্ধু দাস বাড়ির নং : n0084 বয়স : 69 লিঙ্গ : পুরুষ	ফটো উপলব্ধ
257	WPL2692713	নাম : কনিকা দাস স্বামীর নাম: সুনীল দাস বাড়ির নং : n0084 বয়স : 54 লিঙ্গ : মহিলা	ফটো উপলব্ধ	258	WB/11/070/561102	নাম : অনিল দাস পিতার নাম: দীনবন্ধু দাস বাড়ির নং : n0084 বয়স : 59 লিঙ্গ : পুরুষ	ফটো উপলব্ধ	259	WPL2696714	নাম : সূচিত্রা দাস স্বামীর নাম: অনিল দাস বাড়ির নং : n0084 বয়স : 53 লিঙ্গ : মহিলা	ফটো উপলব্ধ
260	WPL1225465	নাম : উত্তম দাস পিতার নাম: যুধিষ্ঠীর দাস বাড়ির নং : n0084 বয়স : 34 লিঙ্গ : পুরুষ	ফটো উপলব্ধ	261	WPL1617760	নাম : সমীর দাস পিতার নাম: অনিল কুমার দাস বাড়ির নং : n0084 বয়স : 31 লিঙ্গ : পুরুষ	ফটো উপলব্ধ	262	WB/11/070/561293	নাম : সন্ধ্যা দাস স্বামীর নাম: নিরঞ্জন দাস বাড়ির নং : n0085 বয়স : 66 লিঙ্গ : মহিলা	ফটো উপলব্ধ
263	WPL1391176	নাম : নিমাই দাস পিতার নাম: গোপাল দাস বাড়ির নং : n0087 বয়স : 35 লিঙ্গ : পুরুষ	ফটো উপলব্ধ	264	WPL1493691	নাম : নিতাই দাস পিতার নাম: গোপাল দাস বাড়ির নং : n0087 বয়স : 32 লিঙ্গ : পুরুষ	ফটো উপলব্ধ	265	WPL2665164	নাম : জ্যোতিষমোহন দাস পিতার নাম: বিপিন দাস বাড়ির নং : n0075 বয়স : 80 লিঙ্গ : পুরুষ	ফটো উপলব্ধ
266	WB/11/070/555091	নাম : রেবতী দাস স্বামীর নাম: জ্যোতিষমোহন দাস বাড়ির নং : n0075 বয়স : 66 লিঙ্গ : মহিলা	ফটো উপলব্ধ	267	GMY2515864	নাম : রীত্জা দাস স্বামীর নাম: জগন্নাথ দাস বাড়ির নং : n0075 বয়স : 43 লিঙ্গ : মহিলা	ফটো উপলব্ধ	268	GMY2515831	নাম : সঞ্জয় দাস পিতার নাম: হরিভক্ত দাস বাড়ির নং : n0079 বয়স : 44 লিঙ্গ : পুরুষ	ফটো উপলব্ধ
269	GMY2794949	নাম : সুরত দাস পিতার নাম: হরিভক্ত দাস বাড়ির নং : n0079 বয়স : 37 লিঙ্গ : পুরুষ	ফটো উপলব্ধ	270	WPL1493667	নাম : শ্যামলী দাস(মন্ডল) স্বামীর নাম: নকুল দাস বাড়ির নং : n0055 বয়স : 35 লিঙ্গ : মহিলা	ফটো উপলব্ধ	271	WB/11/070/555504	নাম : স্বপন দাস পিতার নাম: নগেন্দ্র দাস বাড়ির নং : n0056 বয়স : 50 লিঙ্গ : পুরুষ	ফটো উপলব্ধ
272	GMY2245157	নাম : বর্না দাস স্বামীর নাম: স্বপন দাস বাড়ির নং : n0056 বয়স : 42 লিঙ্গ : মহিলা	ফটো উপলব্ধ	273	WPL2520583	নাম : ধর্ম দাস পিতার নাম: ঘনশ্যাম দাস বাড়ির নং : n0063 বয়স : 60 লিঙ্গ : পুরুষ	ফটো উপলব্ধ	274	WPL2520591	নাম : দেবী দাস স্বামীর নাম: ধর্মদাস দাস বাড়ির নং : n0063 বয়স : 47 লিঙ্গ : মহিলা	ফটো উপলব্ধ
275	WPL1713569	নাম : বলরাম দাস পিতার নাম: ধর্ম দাস বাড়ির নং : n0063 বয়স : 30 লিঙ্গ : পুরুষ	ফটো উপলব্ধ	276	GMY2683811	নাম : রসময় দাস পিতার নাম: রতন দাস বাড়ির নং : n0069 বয়স : 37 লিঙ্গ : পুরুষ	ফটো উপলব্ধ	277	WPL1391150	নাম : রমেন দাস পিতার নাম: রতন দাস বাড়ির নং : n0069 বয়স : 34 লিঙ্গ : পুরুষ	ফটো উপলব্ধ
278	WB/11/070/555197	নাম : লীলাবাসী দাস স্বামীর নাম: রামসাগর দাস বাড়ির নং : n0236 বয়স : 81 লিঙ্গ : মহিলা	ফটো উপলব্ধ	279	WB/11/070/555484	নাম : বিমলা দাস স্বামীর নাম: নাড়গোপাল দাস বাড়ির নং : n0055 বয়স : 69 লিঙ্গ : মহিলা	ফটো উপলব্ধ	280	WPL2627065	নাম : নকুল দাস পিতার নাম: নাড়গোপাল দাস বাড়ির নং : n0055 বয়স : 50 লিঙ্গ : পুরুষ	ফটো উপলব্ধ
281	GMY2433712	নাম : তাপসী দাস পিতার নাম: রামসাগর দাস বাড়ির নং : n0237 বয়স : 40 লিঙ্গ : মহিলা	ফটো উপলব্ধ	282	WB/11/070/555428	নাম : নাড়গোপাল দাস পিতার নাম: নবীন দাস বাড়ির নং : n0055 বয়স : 74 লিঙ্গ : পুরুষ	ফটো উপলব্ধ	283	WB/11/070/555502	নাম : কৌশল্যা দাস স্বামীর নাম: দীনহরি দাস বাড়ির নং : n0054 বয়স : 78 লিঙ্গ : মহিলা	ফটো উপলব্ধ

284 নাম : গোপাল দাস পিতার নাম: দীনবন্ধু দাস বাড়ির নং : n0087 বয়স : 76 লিঙ্গ : পুরুষ	WB/11/070/561515	ফটো উপলব্ধ	285 নাম : হরেন দাস পিতার নাম: যাদব দাস বাড়ির নং : n0086 বয়স : 59 লিঙ্গ : পুরুষ	WB/11/070/561700	ফটো উপলব্ধ	286 নাম : গোলাপী দাস স্বামীর নাম: রাজেন দাস বাড়ির নং : n0086 বয়স : 57 লিঙ্গ : মহিলা	WPL2699494	ফটো উপলব্ধ
287 নাম : রাজেন দাস পিতার নাম: শ্রীকৃষ্ণ দাস বাড়ির নং : n0086 বয়স : 63 লিঙ্গ : পুরুষ	WB/11/070/561849	ফটো উপলব্ধ	288 নাম : কিরন স্বামীর নাম: রতন কুমার দাস বাড়ির নং : n0086 বয়স : 35 লিঙ্গ : মহিলা	WPL1133305	ফটো উপলব্ধ	289 নাম : রতন কুমার দাস পিতার নাম: রবীন দাস বাড়ির নং : n0086 বয়স : 43 লিঙ্গ : পুরুষ	GMY2197317	ফটো উপলব্ধ
290 নাম : গীতারানী দাস স্বামীর নাম: রবীন দাস বাড়ির নং : n0086 বয়স : 65 লিঙ্গ : মহিলা	WPL2633931	ফটো উপলব্ধ	291 নাম : দিপেন দাস পিতার নাম: নিরঞ্জন দাস বাড়ির নং : n0085 বয়স : 35 লিঙ্গ : পুরুষ	WPL1175843	ফটো উপলব্ধ	292 নাম : নারায়ণ দাস পিতার নাম: হরি ভক্ত দাস বাড়ির নং : n0079 বয়স : 59 লিঙ্গ : পুরুষ	WPL2684132	ফটো উপলব্ধ
293 নাম : সুপ্রিয়া দাস স্বামীর নাম: নিতাই দাস বাড়ির নং : n0070 বয়স : 43 লিঙ্গ : মহিলা	GMY2515898	ফটো উপলব্ধ	294 নাম : নিতাই দাস পিতার নাম: রাজমোহন দাস বাড়ির নং : n0070 বয়স : 50 লিঙ্গ : পুরুষ	WPL2479921	ফটো উপলব্ধ	295 নাম : নির্মলা দাস স্বামীর নাম: নিমাই দাস বাড়ির নং : n0070 বয়স : 40 লিঙ্গ : মহিলা	GMY2515880	ফটো উপলব্ধ
296 নাম : লক্ষ্মী দাস স্বামীর নাম: দুলাল দাস বাড়ির নং : n0085 বয়স : 35 লিঙ্গ : মহিলা	WPL1225473	ফটো উপলব্ধ	297 নাম : দুলাল দাস পিতার নাম: নিরঞ্জন দাস বাড়ির নং : n0085 বয়স : 45 লিঙ্গ : পুরুষ	GMY2245546	ফটো উপলব্ধ	298 নাম : মরনী দাস স্বামীর নাম: গোপাল দাস বাড়ির নং : n0084 বয়স : 61 লিঙ্গ : মহিলা	WB/11/070/561219	ফটো উপলব্ধ
299 নাম : সুনীল দাস পিতার নাম: দীনবন্ধু দাস বাড়ির নং : n0084 বয়স : 61 লিঙ্গ : পুরুষ	WPL2692770	ফটো উপলব্ধ	300 নাম : শেফালী দাস স্বামীর নাম: যুধিষ্ঠীর দাস বাড়ির নং : n0084 বয়স : 56 লিঙ্গ : মহিলা	WB/11/070/561294	ফটো উপলব্ধ	301 নাম : দয়াল দাস পিতার নাম: মহেন্দ্র দাস বাড়ির নং : n0083 বয়স : 71 লিঙ্গ : পুরুষ	WB/11/070/561412	ফটো উপলব্ধ
302 নাম : কার্তিক দাস পিতার নাম: পূর্ন দাস বাড়ির নং : n0082 বয়স : 56 লিঙ্গ : পুরুষ	WB/11/070/561778	ফটো উপলব্ধ	303 নাম : মরনী দাস স্বামীর নাম: পূর্ন দাস বাড়ির নং : n0082 বয়স : 73 লিঙ্গ : মহিলা	WB/11/070/561398	ফটো উপলব্ধ	304 নাম : রমা দাস পিতার নাম: রামপদ দাস বাড়ির নং : n0079 বয়স : 41 লিঙ্গ : মহিলা	GMY2515856	ফটো উপলব্ধ
305 নাম : দেবী দাস স্বামীর নাম: সুজয় দাস বাড়ির নং : n0079 বয়স : 34 লিঙ্গ : মহিলা	WPL1493683	ফটো উপলব্ধ	306 নাম : শুকুা দাস স্বামীর নাম: সুমন দাস বাড়ির নং : n0079 বয়স : 44 লিঙ্গ : মহিলা	GMY2245553	ফটো উপলব্ধ	307 নাম : ষষ্ঠীচরন দাস পিতার নাম: ঘনশ্যাম দাস বাড়ির নং : n0063 বয়স : 66 লিঙ্গ : পুরুষ	WB/11/070/555564	ফটো উপলব্ধ
308 নাম : নগেন্দ্র দাস পিতার নাম: মহেন্দ্র দাস বাড়ির নং : n0056 বয়স : 83 লিঙ্গ : পুরুষ	WB/11/070/555473	ফটো উপলব্ধ	309 নাম : রাজবালা দাস স্বামীর নাম: দয়াল দাস বাড়ির নং : n0084 বয়স : 65 লিঙ্গ : মহিলা	GMY2433290	ফটো উপলব্ধ	310 নাম : মধুসূদন দাস পিতার নাম: ষষ্ঠীচরন দাস বাড়ির নং : n0063 বয়স : 34 লিঙ্গ : পুরুষ	WPL1391135	ফটো উপলব্ধ
311 নাম : কাজললতা দাস স্বামীর নাম: ষষ্ঠীচরন দাস বাড়ির নং : n0063 বয়স : 61 লিঙ্গ : মহিলা	GMY2195543	ফটো উপলব্ধ	312 নাম : অনিমা দাস স্বামীর নাম: রতন দাস বাড়ির নং : n0069 বয়স : 61 লিঙ্গ : মহিলা	WB/11/070/555195	ফটো উপলব্ধ	313 নাম : রতন দাস পিতার নাম: গুনমনি দাস বাড়ির নং : n0069 বয়স : 66 লিঙ্গ : পুরুষ	WB/11/070/555194	ফটো উপলব্ধ

314 নাম : চারুবালা দাস স্বামীর নাম: রাজমোহন দাস বাড়ির নং : n0070 বয়স : 76 লিঙ্গ : মহিলা	WB/11/070/555427	ফটো উপলব্ধ	315 নাম : শিপ্রা দাস স্বামীর নাম: সুভাষ দাস বাড়ির নং : n0086 বয়স : 47 লিঙ্গ : মহিলা	WPL2169555	ফটো উপলব্ধ	316 নাম : যুথিকা দাস স্বামীর নাম: শংকর দাস বাড়ির নং : n0090 বয়স : 47 লিঙ্গ : মহিলা	WPL2171866	ফটো উপলব্ধ
317 নাম : মনু দাস পিতার নাম: অনিল দাস বাড়ির নং : n0084 বয়স : 29 লিঙ্গ : পুরুষ	WPL1788017	ফটো উপলব্ধ	318 নাম : খগেনন্দ্রনাথ দাস পিতার নাম: যাদব চন্দ্র দাস বাড়ির নং : n0087 বয়স : 56 লিঙ্গ : পুরুষ	WPL1493709	ফটো উপলব্ধ	319 নাম : কিশোর দাস পিতার নাম: কামিনি দাস বাড়ির নং : n0087 বয়স : 30 লিঙ্গ : পুরুষ	WPL1617778	ফটো উপলব্ধ
320 নাম : সমীর দাস পিতার নাম: নরেন দাস বাড়ির নং : n0087 বয়স : 35 লিঙ্গ : পুরুষ	WPL1225499	ফটো উপলব্ধ	321 নাম : বেবী দাস স্বামীর নাম: কামিনী দাস বাড়ির নং : n0089 বয়স : 53 লিঙ্গ : মহিলা	WPL2174225	ফটো উপলব্ধ	322 নাম : সুভাষ দাস পিতার নাম: শ্রীকৃষ্ণ দাস বাড়ির নং : n0086 বয়স : 55 লিঙ্গ : পুরুষ	WPL2169506	ফটো উপলব্ধ
323 নাম : সুমন দাস পিতার নাম: হরিভক্ত দাস বাড়ির নং : n0079 বয়স : 52 লিঙ্গ : পুরুষ	GMY2197267	ফটো উপলব্ধ	324 নাম : রাজা বিশ্বাস পিতার নাম: অমিয় বিশ্বাস বাড়ির নং : এন0035 বয়স : 25 লিঙ্গ : পুরুষ	WPL2031995	ফটো উপলব্ধ	325 নাম : চিত্তরেখা বিশ্বাস স্বামীর নাম: পবন বিশ্বাস বাড়ির নং : n0074 বয়স : 57 লিঙ্গ : মহিলা	WPL2188050	ফটো উপলব্ধ
326 নাম : সবিতা বিশ্বাস স্বামীর নাম: কার্তিক বিশ্বাস বাড়ির নং : n0059 বয়স : 75 লিঙ্গ : মহিলা	WPL2170207	ফটো উপলব্ধ	327 নাম : সুচিত্রা বিশ্বাস স্বামীর নাম: নবকুমার বিশ্বাস বাড়ির নং : n0060 বয়স : 55 লিঙ্গ : মহিলা	WB/11/070/555535	ফটো উপলব্ধ	328 নাম : নবকুমার বিশ্বাস পিতার নাম: রাধানাথ বিশ্বাস বাড়ির নং : n0060 বয়স : 61 লিঙ্গ : পুরুষ	WB/11/070/555536	ফটো উপলব্ধ
329 নাম : কল্যান বিশ্বাস পিতার নাম: কার্তিক বিশ্বাস বাড়ির নং : n0059 বয়স : 45 লিঙ্গ : পুরুষ	GMY2195584	ফটো উপলব্ধ	330 নাম : কৃষ্ণপদ বিশ্বাস পিতার নাম: নবকুমার বিশ্বাস বাড়ির নং : n0060 বয়স : 40 লিঙ্গ : পুরুষ	GMY2515955	ফটো উপলব্ধ	331 নাম : কার্তিক বিশ্বাস পিতার নাম: কালিপদ বিশ্বাস বাড়ির নং : n0059 বয়স : 75 লিঙ্গ : পুরুষ	GMY1618651	ফটো উপলব্ধ
332 নাম : রঘুনাথ বোস পিতার নাম: সুনীত কুমার বোস বাড়ির নং : n0062 বয়স : 39 লিঙ্গ : পুরুষ	GMY2683845	ফটো উপলব্ধ	333 নাম : রেখা বোস স্বামীর নাম: রনজিত বোস বাড়ির নং : n0061 বয়স : 71 লিঙ্গ : মহিলা	WB/11/070/555029	ফটো উপলব্ধ	334 নাম : রুমা বোস পিতার নাম: রনজিত বোস বাড়ির নং : n0061 বয়স : 40 লিঙ্গ : মহিলা	GMY2436798	ফটো উপলব্ধ
335 নাম : ইন্দ্রনীল বোস পিতার নাম: সুনীত কুমার বোস বাড়ির নং : n0062 বয়স : 49 লিঙ্গ : পুরুষ	WPL0438028	ফটো উপলব্ধ	336 নাম : স্বপ্না বোস পিতার নাম: সুনীতকুমার বোস বাড়ির নং : n0062 বয়স : 36 লিঙ্গ : মহিলা	WPL1310465	ফটো উপলব্ধ	337 নাম : পিংকী বোস সাহা স্বামীর নাম: রণদা প্রসাদ বোস বাড়ির নং : এন0061 বয়স : 28 লিঙ্গ : মহিলা	WPL1776707	ফটো উপলব্ধ
338 নাম : রণদিত্তে বোস পিতার নাম: রনজিত বোস বাড়ির নং : n0061 বয়স : 41 লিঙ্গ : পুরুষ	GMY2245165	ফটো উপলব্ধ	339 নাম : রনদা প্রসাদ বোস পিতার নাম: রনজিত বোস বাড়ির নং : n0061 বয়স : 44 লিঙ্গ : পুরুষ	GMY2195642	ফটো উপলব্ধ	340 নাম : মহীতোষ ভৌমিক পিতার নাম: মনোরঞ্জন ভৌমিক বাড়ির নং : n0078 বয়স : 69 লিঙ্গ : পুরুষ	WPL2545291	ফটো উপলব্ধ
341 নাম : দীপ্তি ভৌমিক স্বামীর নাম: পরিতোষ ভৌমিক বাড়ির নং : n0078 বয়স : 56 লিঙ্গ : মহিলা	WB/11/070/561787	ফটো উপলব্ধ	342 নাম : রিমি রায়(দাস) স্বামীর নাম: পিন্টু রায় বাড়ির নং : n0078 বয়স : 40 লিঙ্গ : মহিলা	GMY2433381	ফটো উপলব্ধ	343 নাম : ইন্দ্রানী ভৌমিক পিতার নাম: মহিতোষ ভৌমিক বাড়ির নং : n0078 বয়স : 33 লিঙ্গ : মহিলা	WPL1310655	ফটো উপলব্ধ

344 নাম : ফাল্গুনী ভৌমিক পিতার নাম: পরিতোষ ভৌমিক বাড়ির নং : n0078 বয়স : 26 লিঙ্গ : মহিলা	WPL2315935 ফটো উপলব্ধ	345 নাম : পরিতোষ ভৌমিক পিতার নাম: মনোরঞ্জন ভৌমিক বাড়ির নং : n0078 বয়স : 66 লিঙ্গ : পুরুষ	WPL2365757 ফটো উপলব্ধ	346 নাম : পল্টু ঘোষ পিতার নাম: বিশ্বনাথ ঘোষ বাড়ির নং : n0078 বয়স : 39 লিঙ্গ : পুরুষ	JNR3010071 ফটো উপলব্ধ
347 নাম : মালতি মণ্ডল স্বামীর নাম: ননীগোপাল মণ্ডল বাড়ির নং : n0065 বয়স : 63 লিঙ্গ : মহিলা	WPL2527398 ফটো উপলব্ধ	348 নাম : অর্চনা মন্ডল স্বামীর নাম: অমর মন্ডল বাড়ির নং : n0080 বয়স : 43 লিঙ্গ : মহিলা	GMY2197622 ফটো উপলব্ধ	349 নাম : অমর মণ্ডল পিতার নাম: মদনমোহন মণ্ডল বাড়ির নং : n0080 বয়স : 52 লিঙ্গ : পুরুষ	WB/11/070/561832 ফটো উপলব্ধ
350 নাম : রিজিয়া মণ্ডল স্বামীর নাম: আহাদালী মণ্ডল বাড়ির নং : n0077 বয়স : 75 লিঙ্গ : মহিলা	GMY2433407 ফটো উপলব্ধ	351 নাম : বিপদভঞ্জন মণ্ডল পিতার নাম: কানাই মণ্ডল বাড়ির নং : n0073 বয়স : 61 লিঙ্গ : পুরুষ	WB/11/070/555059 ফটো উপলব্ধ	352 নাম : প্রসেনজিৎ মন্ডল পিতার নাম: বিপদভঞ্জন মন্ডল বাড়ির নং : n0073 বয়স : 35 লিঙ্গ : পুরুষ	WPL1391218 ফটো উপলব্ধ
353 নাম : সঙ্গীতা মন্ডল পিতার নাম: শ্রীবাস মন্ডল বাড়ির নং : n0249 বয়স : 24 লিঙ্গ : মহিলা	WPL2316321 ফটো উপলব্ধ	354 নাম : রাধাগোবিন্দ মণ্ডল মায়ের নাম: মালতি মণ্ডল বাড়ির নং : n0065 বয়স : 49 লিঙ্গ : পুরুষ	GMY2436806 ফটো উপলব্ধ	355 নাম : শ্রীবাস মণ্ডল পিতার নাম: নুসিংহ মণ্ডল বাড়ির নং : n0249 বয়স : 45 লিঙ্গ : পুরুষ	WPL1845783 ফটো উপলব্ধ
356 নাম : সাবিত্রী মন্ডল স্বামীর নাম: ভজন মন্ডল বাড়ির নং : এন0071 বয়স : 61 লিঙ্গ : মহিলা	GMY2433803 ফটো উপলব্ধ	357 নাম : অরিজিৎ মন্ডল পিতার নাম: উত্তম কুমার মন্ডল বাড়ির নং : এন0041 বয়স : 21 লিঙ্গ : পুরুষ	WPL2585990 ফটো উপলব্ধ	358 নাম : রেখা মন্ডল স্বামীর নাম: সাধন মণ্ডল বাড়ির নং : n0072 বয়স : 70 লিঙ্গ : মহিলা	WPL2243590 ফটো উপলব্ধ
359 নাম : নীলিমা মন্ডল স্বামীর নাম: বিশ্বজিৎ মন্ডল বাড়ির নং : n0072 বয়স : 33 লিঙ্গ : মহিলা	WPL1617802 ফটো উপলব্ধ	360 নাম : মদনমোহন মণ্ডল পিতার নাম: কানাই মণ্ডল বাড়ির নং : n0071 বয়স : 65 লিঙ্গ : পুরুষ	WB/11/070/555500 ফটো উপলব্ধ	361 নাম : সন্ধ্যা মন্ডল স্বামীর নাম: শ্রীবাস মন্ডল বাড়ির নং : n0072 বয়স : 46 লিঙ্গ : মহিলা	WPL1617794 ফটো উপলব্ধ
362 নাম : বিশ্বজিত মণ্ডল পিতার নাম: সাধন কুমার মন্ডল বাড়ির নং : n0072 বয়স : 39 লিঙ্গ : পুরুষ	GMY2515971 ফটো উপলব্ধ	363 নাম : ছায়ারানী মন্ডল স্বামীর নাম: মদন মোহন মন্ডল বাড়ির নং : n0071 বয়স : 78 লিঙ্গ : মহিলা	WPL2315927 ফটো উপলব্ধ	364 নাম : সাধন মন্ডল পিতার নাম: কানাই মন্ডল বাড়ির নং : n0072 বয়স : 72 লিঙ্গ : পুরুষ	GMY2433811 ফটো উপলব্ধ
365 নাম : অপ্রনা মন্ডল পিতার নাম: প্রভাত মন্ডল বাড়ির নং : n0273 বয়স : 33 লিঙ্গ : মহিলা	WPL1871318 ফটো উপলব্ধ	366 নাম : রাজীব মল্লিক পিতার নাম: রবীন্দ্র নাথ মল্লিক বাড়ির নং : n0068 বয়স : 30 লিঙ্গ : পুরুষ	WPL1713544 ফটো উপলব্ধ	367 নাম : উষা মল্লিক স্বামীর নাম: রবীন্দ্রনাথ মল্লিক বাড়ির নং : n0068 বয়স : 61 লিঙ্গ : মহিলা	WB/11/070/555295 ফটো উপলব্ধ
368 নাম : রবীন্দ্রনাথ মল্লিক পিতার নাম: নিরঞ্জন মল্লিক বাড়ির নং : n0068 বয়স : 66 লিঙ্গ : পুরুষ	WB/11/070/555322 ফটো উপলব্ধ	369 নাম : সুজাতা রায় স্বামীর নাম: সুশান্ত রায় বাড়ির নং : n0081 বয়স : 27 লিঙ্গ : মহিলা	WPL1617786 ফটো উপলব্ধ	370 নাম : সুশান্ত রায় পিতার নাম: পূর্ণ চন্দ্র রায় বাড়ির নং : n0081 বয়স : 45 লিঙ্গ : পুরুষ	GMY2433431 ফটো উপলব্ধ
371 নাম : পূজা রায় পিতার নাম: মনজিৎ রায় বাড়ির নং : এন0079 বয়স : 28 লিঙ্গ : মহিলা	WDB3209509 ফটো উপলব্ধ	372 নাম : মৃত্যুঞ্জয় রায় পিতার নাম: নেপাল রায় বাড়ির নং : n0064 বয়স : 54 লিঙ্গ : পুরুষ	WB/11/070/555384 ফটো উপলব্ধ	373 নাম : প্রমিলা রায় স্বামীর নাম: পূর্ণচন্দ্র রায় বাড়ির নং : n0081 বয়স : 77 লিঙ্গ : মহিলা	WB/11/070/561399 ফটো উপলব্ধ

374	GMY2433423	ফটো উপলব্ধ	নাম : কাঞ্চন রায় স্বামীর নাম: প্রদীপ রায় বাড়ির নং : n0081 বয়স : 52 লিঙ্গ : মহিলা	375	WPL2527661	ফটো উপলব্ধ	নাম : প্রদীপ রায় পিতার নাম: পূর্নচন্দ্র রায় বাড়ির নং : n0081 বয়স : 60 লিঙ্গ : পুরুষ	376	GMY2197424	ফটো উপলব্ধ	নাম : দীপকর দাস পিতার নাম: রামপদ দাস বাড়ির নং : n0081 বয়স : 46 লিঙ্গ : পুরুষ
377	WPL2692721	ফটো উপলব্ধ	নাম : রনজিত রায় পিতার নাম: পূর্নচন্দ্র রায় বাড়ির নং : n0081 বয়স : 55 লিঙ্গ : পুরুষ	378	GMY2433449	ফটো উপলব্ধ	নাম : অজিত রায় পিতার নাম: পূর্নচন্দ্র রায় বাড়ির নং : n0081 বয়স : 49 লিঙ্গ : পুরুষ	379	GMY2683803	ফটো উপলব্ধ	নাম : মিঠু রায় স্বামীর নাম: অজিত রায় বাড়ির নং : n0081 বয়স : 38 লিঙ্গ : মহিলা
380	GMY1618529	ফটো উপলব্ধ	নাম : বৈদ্যনাথ রায় পিতার নাম: নেপাল রায় বাড়ির নং : n0064 বয়স : 47 লিঙ্গ : পুরুষ	381	GMY2195816	ফটো উপলব্ধ	নাম : শ্যামলী শীল পিতার নাম: নিত্যরঞ্জন শীল বাড়ির নং : n0066 বয়স : 46 লিঙ্গ : মহিলা	382	WB/11/070/555314	ফটো উপলব্ধ	নাম : ফুলমতি শীল স্বামীর নাম: নিত্যরঞ্জন শীল বাড়ির নং : n0066 বয়স : 71 লিঙ্গ : মহিলা
383	WB/11/070/555482	ফটো উপলব্ধ	নাম : উষা সরকার স্বামীর নাম: সুভাষ সরকার বাড়ির নং : n0058 বয়স : 56 লিঙ্গ : মহিলা	384	WPL1623099	ফটো উপলব্ধ	নাম : পার্বতী সরকার স্বামীর নাম: দীপু সরকার বাড়ির নং : n0238 বয়স : 34 লিঙ্গ : মহিলা	385	WB/11/070/555525	ফটো উপলব্ধ	নাম : সুভাষ সরকার পিতার নাম: বলাই সরকার বাড়ির নং : n0058 বয়স : 60 লিঙ্গ : পুরুষ
386	GMY2516136	ফটো উপলব্ধ	নাম : দিপু সরকার পিতার নাম: সুভাষ সরকার বাড়ির নং : n0058 বয়স : 39 লিঙ্গ : পুরুষ	387	WPL2663920	ফটো উপলব্ধ	নাম : গীতা সরকার স্বামীর নাম: তপন সরকার বাড়ির নং : n0067 বয়স : 56 লিঙ্গ : মহিলা	388	WPL1713536	ফটো উপলব্ধ	নাম : তনুশ্রী সরকার পিতার নাম: তপন সরকার বাড়ির নং : n0067 বয়স : 29 লিঙ্গ : মহিলা
389	WPL1493725	ফটো উপলব্ধ	নাম : তনয় সরকার পিতার নাম: তপন সরকার বাড়ির নং : n0067 বয়স : 31 লিঙ্গ : পুরুষ	390	WPL2169720	ফটো উপলব্ধ	নাম : তপন সরকার পিতার নাম: ক্ষিতীশ সরকার বাড়ির নং : n0067 বয়স : 65 লিঙ্গ : পুরুষ	391	WPL1629120	ফটো উপলব্ধ	নাম : সীমা হাজরা মন্ডল স্বামীর নাম: রাখা গোবিন্দ মন্ডল বাড়ির নং : n0267 বয়স : 30 লিঙ্গ : মহিলা
392	NHW1774181	ফটো উপলব্ধ	নাম : রিঙ্কু মন্ডল পিতার নাম: সাগর মন্ডল বাড়ির নং : এন0211 বয়স : 30 লিঙ্গ : মহিলা	393	WPL2754216	ফটো উপলব্ধ	নাম : সুস্মিতা দাস পিতার নাম: নিতাই দাস বাড়ির নং : এন0070 বয়স : 21 লিঙ্গ : মহিলা				

394 নাম : সান্ত্বনা কর্মকার স্বামীর নাম: সুশান্ত কর্মকার বাড়ির নং : n0122 বয়স : 54 লিঙ্গ : মহিলা	WPL2609725 ফটো উপলব্ধ	395 নাম : অখিল কর্মকার পিতার নাম: সুধীর কর্মকার বাড়ির নং : n0118 বয়স : 70 লিঙ্গ : পুরুষ	WPL2548170 ফটো উপলব্ধ	396 নাম : সাধন কর্মকার পিতার নাম: লক্ষীকান্ত কর্মকার বাড়ির নং : n0092 বয়স : 66 লিঙ্গ : পুরুষ	WPL2541506 ফটো উপলব্ধ
397 নাম : মিত্ররাণী কর্মকার স্বামীর নাম: সাধন কর্মকার বাড়ির নং : 0092 বয়স : 53 লিঙ্গ : মহিলা	GMY2432466 ফটো উপলব্ধ	398 নাম : সুজয় কর্মকার পিতার নাম: রবীন্দ্রনাথ কর্মকার বাড়ির নং : n0120 বয়স : 31 লিঙ্গ : পুরুষ	WPL1617927 ফটো উপলব্ধ	399 নাম : বিজয় কর্মকার পিতার নাম: রবীন্দ্রনাথ কর্মকার বাড়ির নং : n0120 বয়স : 33 লিঙ্গ : পুরুষ	WPL1493733 ফটো উপলব্ধ
400 নাম : যশোদারাণী কর্মকার স্বামীর নাম: রবীন্দ্রনাথ কর্মকার বাড়ির নং : n0120 বয়স : 51 লিঙ্গ : মহিলা	GMY1618594 ফটো উপলব্ধ	401 নাম : সন্তু কর্মকার পিতার নাম: সুনীল কর্মকার বাড়ির নং : n0117 বয়স : 26 লিঙ্গ : পুরুষ	WPL1939479 ফটো উপলব্ধ	402 নাম : চিত্তারাণী কর্মকার স্বামীর নাম: অখিল কর্মকার বাড়ির নং : n0118 বয়স : 56 লিঙ্গ : মহিলা	WB/11/070/558179 ফটো উপলব্ধ
403 নাম : রবীন্দ্রনাথ কর্মকার পিতার নাম: লক্ষীকান্ত কর্মকার বাড়ির নং : n0120 বয়স : 55 লিঙ্গ : পুরুষ	WB/11/070/558305 ফটো উপলব্ধ	404 নাম : গণেশ কর্মকার পিতার নাম: লক্ষীকান্ত কর্মকার বাড়ির নং : n0121 বয়স : 49 লিঙ্গ : পুরুষ	GMY1618776 ফটো উপলব্ধ	405 নাম : শেফালী কর্মকার স্বামীর নাম: গণেশ কর্মকার বাড়ির নং : n0121 বয়স : 45 লিঙ্গ : মহিলা	GMY1618537 ফটো উপলব্ধ
406 নাম : সুশান্ত কর্মকার পিতার নাম: সুধীর কর্মকার বাড়ির নং : n0122 বয়স : 67 লিঙ্গ : পুরুষ	WPL2527455 ফটো উপলব্ধ	407 নাম : সঞ্জয় কর্মকার পিতার নাম: সুশান্ত কর্মকার বাড়ির নং : n0122 বয়স : 34 লিঙ্গ : পুরুষ	WPL1225580 ফটো উপলব্ধ	408 নাম : সুনীল কর্মকার পিতার নাম: সুধীর কর্মকার বাড়ির নং : n0117 বয়স : 51 লিঙ্গ : পুরুষ	WB/11/070/558226 ফটো উপলব্ধ
409 নাম : বাসন্তী কর্মকার স্বামীর নাম: সুনীল কর্মকার বাড়ির নং : n0117 বয়স : 44 লিঙ্গ : মহিলা	GMY2196467 ফটো উপলব্ধ	410 নাম : প্রতিমা কর্মকার স্বামীর নাম: শংকরী কর্মকার বাড়ির নং : n0117 বয়স : 61 লিঙ্গ : মহিলা	WB/11/070/558132 ফটো উপলব্ধ	411 নাম : দুলাল খাঁ পিতার নাম: হরেকৃষ্ণ খাঁ বাড়ির নং : n0151 বয়স : 61 লিঙ্গ : পুরুষ	WB/11/070/558022 ফটো উপলব্ধ
412 নাম : সাগরিকা খাঁ স্বামীর নাম: দুলাল খাঁ বাড়ির নং : n0151 বয়স : 54 লিঙ্গ : মহিলা	WB/11/070/558480 ফটো উপলব্ধ	413 নাম : সুকেশ খাঁ পিতার নাম: হরেকৃষ্ণ খাঁ বাড়ির নং : n0151 বয়স : 55 লিঙ্গ : পুরুষ	WB/11/070/558474 ফটো উপলব্ধ	414 নাম : ডলি খাঁ স্বামীর নাম: সুকেশ খাঁ বাড়ির নং : n0151 বয়স : 42 লিঙ্গ : মহিলা	GMY2515229 ফটো উপলব্ধ
415 নাম : নিতাই খাঁ পিতার নাম: হরেকৃষ্ণ খাঁ বাড়ির নং : n0151 বয়স : 50 লিঙ্গ : পুরুষ	WB/11/070/558406 ফটো উপলব্ধ	416 নাম : হীরা খাঁ (মণ্ডল) স্বামীর নাম: নিতাই খাঁ বাড়ির নং : n0151 বয়স : 37 লিঙ্গ : মহিলা	WPL1225614 ফটো উপলব্ধ	417 নাম : সান্ত্বনা খাঁ স্বামীর নাম: সত্যরঞ্জন খাঁ বাড়ির নং : n0152 বয়স : 52 লিঙ্গ : মহিলা	WB/11/070/558481 ফটো উপলব্ধ
418 নাম : সৌমেন খাঁ পিতার নাম: সুকেশ খাঁ বাড়ির নং : n0151 বয়স : 21 লিঙ্গ : পুরুষ	WPL2619773 ফটো উপলব্ধ	419 নাম : সত্যরঞ্জন খাঁ পিতার নাম: হরেকৃষ্ণ খাঁ বাড়ির নং : n0152 বয়স : 65 লিঙ্গ : পুরুষ	WPL2592863 ফটো উপলব্ধ	420 নাম : শুভজিৎ খাঁ পিতার নাম: সত্যরঞ্জন খাঁ বাড়ির নং : n0152 বয়স : 27 লিঙ্গ : পুরুষ	WPL1885946 ফটো উপলব্ধ
421 নাম : সুশান্ত কুমার ঘোষ পিতার নাম: সুধীর ঘোষ বাড়ির নং : n0164 বয়স : 67 লিঙ্গ : পুরুষ	WPL2610400 ফটো উপলব্ধ	422 নাম : প্রফুল্ল ঘোষ পিতার নাম: ধুলো ঘোষ বাড়ির নং : n0125 বয়স : 72 লিঙ্গ : পুরুষ	WPL2541183 ফটো উপলব্ধ	423 নাম : মিনতি ঘোষ স্বামীর নাম: প্রফুল্ল ঘোষ বাড়ির নং : n0125 বয়স : 55 লিঙ্গ : মহিলা	WPL2541175 ফটো উপলব্ধ

424 নাম : প্রদ্যৎ কুমার ঘোষ পিতার নাম: সুধীর ঘোষ বাড়ির নং : n0163 বয়স : 73 লিঙ্গ : পুরুষ	WPL2609683 ফটো উপলব্ধ	425 নাম : মিতালী ঘোষ পিতার নাম: প্রদ্যৎ ঘোষ বাড়ির নং : n0163 বয়স : 46 লিঙ্গ : মহিলা	WPL1617851 ফটো উপলব্ধ	426 নাম : রেখা ঘোষ স্বামীর নাম: প্রদ্যৎ ঘোষ বাড়ির নং : n0163 বয়স : 69 লিঙ্গ : মহিলা	WB/11/070/558227 ফটো উপলব্ধ
427 নাম : শিখা ঘোষ স্বামীর নাম: জ্যোতির্ময় ঘোষ বাড়ির নং : n0163 বয়স : 61 লিঙ্গ : মহিলা	WB/11/070/558230 ফটো উপলব্ধ	428 নাম : সৌমী ঘোষ পিতার নাম: সঞ্জীবন ঘোষ বাড়ির নং : এন0164 বয়স : 25 লিঙ্গ : মহিলা	WPL2057966 ফটো উপলব্ধ	429 নাম : প্রিয়ান্বিতা ঘোষ স্বামীর নাম: ষষ্ঠী ঘোষ বাড়ির নং : n0163 বয়স : 28 লিঙ্গ : মহিলা	WPL1788108 ফটো উপলব্ধ
430 নাম : কাকলি ঘোষ স্বামীর নাম: শিব শংকর ঘোষ বাড়ির নং : n0163 বয়স : 32 লিঙ্গ : মহিলা	WPL1788140 ফটো উপলব্ধ	431 নাম : তনুশ্রী ঘোষ পিতার নাম: সুশান্ত ঘোষ বাড়ির নং : এন0164 বয়স : 25 লিঙ্গ : মহিলা	WPL2057974 ফটো উপলব্ধ	432 নাম : অমরজিৎ বিশ্বাস পিতার নাম: বিকাশ বিশ্বাস বাড়ির নং : n0124 বয়স : 24 লিঙ্গ : পুরুষ	WPL2316016 ফটো উপলব্ধ
433 নাম : অসীমা ঘোষ স্বামীর নাম: সুশান্ত ঘোষ বাড়ির নং : n0164 বয়স : 49 লিঙ্গ : মহিলা	WPL2173631 ফটো উপলব্ধ	434 নাম : মঙ্গলী ঘোষ স্বামীর নাম: সঞ্জীবন ঘোষ বাড়ির নং : n0164 বয়স : 54 লিঙ্গ : মহিলা	GMY2682896 ফটো উপলব্ধ	435 নাম : ষষ্ঠী ঘোষ পিতার নাম: জ্যোতির্ময় ঘোষ বাড়ির নং : n0163 বয়স : 42 লিঙ্গ : পুরুষ	GMY2432474 ফটো উপলব্ধ
436 নাম : অজিত ঘোষ পিতার নাম: ধুলো ঘোষ বাড়ির নং : n0126 বয়স : 57 লিঙ্গ : পুরুষ	WB/11/070/558393 ফটো উপলব্ধ	437 নাম : মমতা ঘোষ স্বামীর নাম: অজিত ঘোষ বাড়ির নং : n0126 বয়স : 53 লিঙ্গ : মহিলা	WB/11/070/558325 ফটো উপলব্ধ	438 নাম : সাধনা ঘোষ পিতার নাম: অজিত ঘোষ বাড়ির নং : n0126 বয়স : 31 লিঙ্গ : মহিলা	WPL1617844 ফটো উপলব্ধ
439 নাম : জ্যোতির্ময় ঘোষ পিতার নাম: সুধীর ঘোষ বাড়ির নং : n0163 বয়স : 71 লিঙ্গ : পুরুষ	WPL2696086 ফটো উপলব্ধ	440 নাম : সমর বিশ্বাস পিতার নাম: বিশ্বনাথ বিশ্বাস বাড়ির নং : n0124 বয়স : 54 লিঙ্গ : পুরুষ	WB/11/070/558342 ফটো উপলব্ধ	441 নাম : সঞ্জীবন ঘোষ পিতার নাম: সুধীর ঘোষ বাড়ির নং : n0164 বয়স : 63 লিঙ্গ : পুরুষ	WB/11/070/558002 ফটো উপলব্ধ
442 নাম : শিবশঙ্কর ঘোষ পিতার নাম: জ্যোতির্ময় ঘোষ বাড়ির নং : n0164 বয়স : 45 লিঙ্গ : পুরুষ	GMY1617836 ফটো উপলব্ধ	443 নাম : বিকাশ বিশ্বাস পিতার নাম: বিশ্বনাথ বিশ্বাস বাড়ির নং : n0124 বয়স : 49 লিঙ্গ : পুরুষ	WB/11/070/558234 ফটো উপলব্ধ	444 নাম : সুভদ্রা বিশ্বাস স্বামীর নাম: বিকাশ বিশ্বাস বাড়ির নং : n0124 বয়স : 42 লিঙ্গ : মহিলা	GMY2245330 ফটো উপলব্ধ
445 নাম : অলকা ঘোষ স্বামীর নাম: রবীন্দ্রনাথ ঘোষ বাড়ির নং : n0124 বয়স : 56 লিঙ্গ : মহিলা	WB/11/070/558306 ফটো উপলব্ধ	446 নাম : রবীন্দ্রনাথ ঘোষ পিতার নাম: ধুলো ঘোষ বাড়ির নং : n0124 বয়স : 66 লিঙ্গ : পুরুষ	WB/11/070/558281 ফটো উপলব্ধ	447 নাম : অরুণা চৌধুরী স্বামীর নাম: দেবশীষ চৌধুরী বাড়ির নং : n0168 বয়স : 53 লিঙ্গ : মহিলা	WB/11/070/558390 ফটো উপলব্ধ
448 নাম : টপী চৌধুরী পিতার নাম: সতেন চৌধুরী বাড়ির নং : n0167 বয়স : 48 লিঙ্গ : পুরুষ	WPL2170868 ফটো উপলব্ধ	449 নাম : দেবব্রত চৌধুরী পিতার নাম: দেবশীষ চৌধুরী বাড়ির নং : n0168 বয়স : 29 লিঙ্গ : পুরুষ	WPL1845734 ফটো উপলব্ধ	450 নাম : রীনা চৌধুরী স্বামীর নাম: দেবব্রত চৌধুরী বাড়ির নং : এন0168 বয়স : 25 লিঙ্গ : মহিলা	WPL2042760 ফটো উপলব্ধ
451 নাম : দেবশীষ চৌধুরী পিতার নাম: সতেন চৌধুরী বাড়ির নং : n0168 বয়স : 57 লিঙ্গ : পুরুষ	WB/11/070/558391 ফটো উপলব্ধ	452 নাম : আশিষ চৌধুরী পিতার নাম: সতেন চৌধুরী বাড়ির নং : n0167 বয়স : 53 লিঙ্গ : পুরুষ	WPL2544807 ফটো উপলব্ধ	453 নাম : সুব্রত চৌধুরী পিতার নাম: দেবশীষ চৌধুরী বাড়ির নং : এন0168 বয়স : 25 লিঙ্গ : পুরুষ	WPL2059467 ফটো উপলব্ধ

454 নাম : সাহেব চৌধুরী পিতার নাম: সত্যেন চৌধুরী বাড়ির নং : n0167 বয়স : 47 লিঙ্গ : পুরুষ	WPL2173441 ফটো উপলব্ধ	455 নাম : রাজা চৌধুরী পিতার নাম: আশীষ চৌধুরী বাড়ির নং : এন0167 বয়স : 20 লিঙ্গ : পুরুষ	WPL2636231 ফটো উপলব্ধ	456 নাম : বিশ্বজিৎ দাস পিতার নাম: নেপাল দাস বাড়ির নং : n0108 বয়স : 26 লিঙ্গ : পুরুষ	WPL1939461 ফটো উপলব্ধ
457 নাম : হরেকৃষ্ণ দাস পিতার নাম: নারায়ন দাস বাড়ির নং : n0116 বয়স : 32 লিঙ্গ : পুরুষ	WPL1493766 ফটো উপলব্ধ	458 নাম : দ্বিজবালা দাস স্বামীর নাম: নিশীকান্ত দাস বাড়ির নং : n0116 বয়স : 76 লিঙ্গ : মহিলা	WB/11/070/558186 ফটো উপলব্ধ	459 নাম : কার্তিক দাস পিতার নাম: বীরেন দাস বাড়ির নং : n0110 বয়স : 53 লিঙ্গ : পুরুষ	WPL2544096 ফটো উপলব্ধ
460 নাম : ধর্মরাজ দাস পিতার নাম: নিশীকান্ত দাস বাড়ির নং : n0114 বয়স : 50 লিঙ্গ : পুরুষ	WPL2172997 ফটো উপলব্ধ	461 নাম : নিরঞ্জন দাস পিতার নাম: নিশীকান্ত দাস বাড়ির নং : n0114 বয়স : 70 লিঙ্গ : পুরুষ	WPL2541605 ফটো উপলব্ধ	462 নাম : নিরুপম দাস পিতার নাম: নারায়ন দাস বাড়ির নং : এন0113 বয়স : 23 লিঙ্গ : পুরুষ	WPL2509933 ফটো উপলব্ধ
463 নাম : অতনু দাস পিতার নাম: বিমল দাস বাড়ির নং : n0178 বয়স : 27 লিঙ্গ : পুরুষ	WPL1885961 ফটো উপলব্ধ	464 নাম : সমীর দাস পিতার নাম: লালমোহন দাস বাড়ির নং : n0107 বয়স : 39 লিঙ্গ : পুরুষ	WPL0435941 ফটো উপলব্ধ	465 নাম : রীনা দাস স্বামীর নাম: পবন দাস বাড়ির নং : n0114 বয়স : 26 লিঙ্গ : মহিলা	WPL2316040 ফটো উপলব্ধ
466 নাম : মনিকা দাস স্বামীর নাম: বিশ্বনাথ দাস বাড়ির নং : n0114 বয়স : 29 লিঙ্গ : মহিলা	WPL2316065 ফটো উপলব্ধ	467 নাম : গোপাল দাস পিতার নাম: মনোরঞ্জন দাস বাড়ির নং : n0104 বয়স : 51 লিঙ্গ : পুরুষ	WB/11/070/558316 ফটো উপলব্ধ	468 নাম : শান্তিবালা দাস স্বামীর নাম: নিরঞ্জন দাস বাড়ির নং : n0114 বয়স : 59 লিঙ্গ : মহিলা	WB/11/070/558240 ফটো উপলব্ধ
469 নাম : রবীন্দ্রনাথ দাস পিতার নাম: ক্ষিরোদ দাস বাড়ির নং : n0115 বয়স : 79 লিঙ্গ : পুরুষ	WB/11/070/558118 ফটো উপলব্ধ	470 নাম : সাবিত্রী দাস স্বামীর নাম: রবীন্দ্রনাথ দাস বাড়ির নং : n0115 বয়স : 69 লিঙ্গ : মহিলা	WB/11/070/558384 ফটো উপলব্ধ	471 নাম : গোবিন্দ দাস পিতার নাম: রবীন্দ্রনাথ দাস বাড়ির নং : n0115 বয়স : 49 লিঙ্গ : পুরুষ	WB/11/070/558360 ফটো উপলব্ধ
472 নাম : নারায়ন দাস পিতার নাম: প্রানহরি দাস বাড়ির নং : n0116 বয়স : 55 লিঙ্গ : পুরুষ	GMY2682912 ফটো উপলব্ধ	473 নাম : সুলতা দাস স্বামীর নাম: সন্তোষ দাস বাড়ির নং : n0116 বয়স : 46 লিঙ্গ : মহিলা	GMY1618479 ফটো উপলব্ধ	474 নাম : হারাধন দাস পিতার নাম: দিনহরি দাস বাড়ির নং : n0176 বয়স : 44 লিঙ্গ : পুরুষ	GMY1771864 ফটো উপলব্ধ
475 নাম : কুঞ্জলতা দাস স্বামীর নাম: হারাধন দাস বাড়ির নং : n0176 বয়স : 38 লিঙ্গ : মহিলা	GMY2683779 ফটো উপলব্ধ	476 নাম : পম্পা দাস স্বামীর নাম: বিমল দাস বাড়ির নং : n0178 বয়স : 44 লিঙ্গ : মহিলা	GMY2433282 ফটো উপলব্ধ	477 নাম : পাতা দাস পিতার নাম: গোপাল দাস বাড়ির নং : n0104 বয়স : 29 লিঙ্গ : মহিলা	WPL1788082 ফটো উপলব্ধ
478 নাম : স্বপন দাস পিতার নাম: প্রিয়লাল দাস বাড়ির নং : n0113 বয়স : 46 লিঙ্গ : পুরুষ	GMY2432490 ফটো উপলব্ধ	479 নাম : নেপাল দাস পিতার নাম: মনোরঞ্জন দাস বাড়ির নং : n0108 বয়স : 52 লিঙ্গ : পুরুষ	WB/11/070/558145 ফটো উপলব্ধ	480 নাম : মনোরঞ্জন দাস পিতার নাম: বীরেন দাস বাড়ির নং : n0115 বয়স : 76 লিঙ্গ : পুরুষ	WB/11/070/558130 ফটো উপলব্ধ
481 নাম : বিষ্ণুপ্রিয়া দাস স্বামীর নাম: নিরঞ্জন দাস বাড়ির নং : n0107 বয়স : 37 লিঙ্গ : মহিলা	WPL1225556 ফটো উপলব্ধ	482 নাম : সন্ধ্যা দাস স্বামীর নাম: আনন্দ দাস বাড়ির নং : n0115 বয়স : 38 লিঙ্গ : মহিলা	WPL1225572 ফটো উপলব্ধ	483 নাম : আনন্দ দাস পিতার নাম: রবীন্দ্রনাথ দাস বাড়ির নং : n0115 বয়স : 38 লিঙ্গ : পুরুষ	GMY2793990 ফটো উপলব্ধ



484	GMY2794006	485	WPL2650646	486	WB/11/070/558396
নাম : গীতা দাস স্বামীর নাম: গোবিন্দ দাস বাড়ির নং : n0115 বয়স : 36 লিঙ্গ : মহিলা	ফটো উপলব্ধ	নাম : আশিষ দাস পিতার নাম: আনন্দ দাস বাড়ির নং : এন0115 বয়স : 20 লিঙ্গ : পুরুষ	ফটো উপলব্ধ	নাম : সন্তোষ দাস পিতার নাম: নিশীকান্ত দাস বাড়ির নং : n0111 বয়স : 53 লিঙ্গ : পুরুষ	ফটো উপলব্ধ
487	WPL1391226	488	WPL1713593	489	WPL1713601
নাম : নয়ন দাস পিতার নাম: নেপাল দাস বাড়ির নং : n0108 বয়স : 33 লিঙ্গ : মহিলা	ফটো উপলব্ধ	নাম : রাজ দাস পিতার নাম: কার্তিক দাস বাড়ির নং : n0110 বয়স : 31 লিঙ্গ : পুরুষ	ফটো উপলব্ধ	নাম : সোনাভন দাস পিতার নাম: ধনঞ্জয় দাস বাড়ির নং : n0109 বয়স : 32 লিঙ্গ : পুরুষ	ফটো উপলব্ধ
490	WB/11/070/558083	491	GMY1618503	492	WPL2170926
নাম : কেঠবন্ধু দাস পিতার নাম: ক্ষেত্রমোহন দাস বাড়ির নং : n0111 বয়স : 81 লিঙ্গ : পুরুষ	ফটো উপলব্ধ	নাম : কনিকা দাস স্বামীর নাম: কার্তিক দাস বাড়ির নং : n0270 বয়স : 48 লিঙ্গ : মহিলা	ফটো উপলব্ধ	নাম : ধনঞ্জয় দাস পিতার নাম: বীরেন দাস বাড়ির নং : n0109 বয়স : 66 লিঙ্গ : পুরুষ	ফটো উপলব্ধ
493	WPL1788132	494	GMY1745991	495	WB/11/070/558196
নাম : সুখেন দাস পিতার নাম: কার্তিক দাস বাড়ির নং : n0110 বয়স : 28 লিঙ্গ : পুরুষ	ফটো উপলব্ধ	নাম : নারায়ন চন্দ্র দাস পিতার নাম: প্রিয়লাল দাস বাড়ির নং : n0113 বয়স : 48 লিঙ্গ : পুরুষ	ফটো উপলব্ধ	নাম : উষারানী দাস স্বামীর নাম: প্রিয়লাল দাস বাড়ির নং : n0113 বয়স : 69 লিঙ্গ : মহিলা	ফটো উপলব্ধ
496	WPL2316222	497	WPL1496371	498	WPL2170959
নাম : রমা মাহিষ্য দাস স্বামীর নাম: নন্দ দলাল দাস বাড়ির নং : n0112 বয়স : 28 লিঙ্গ : মহিলা	ফটো উপলব্ধ	নাম : ঝুঙ্গা দাস স্বামীর নাম: গগন দাস বাড়ির নং : n0271 বয়স : 33 লিঙ্গ : মহিলা	ফটো উপলব্ধ	নাম : যোগমায়া দাস স্বামীর নাম: ধনঞ্জয় দাস বাড়ির নং : n0109 বয়স : 58 লিঙ্গ : মহিলা	ফটো উপলব্ধ
499	GMY2794022	500	GMY1618545	501	WB/11/070/558383
নাম : নিরঞ্জন দাস পিতার নাম: লালমোহন দাস বাড়ির নং : n0107 বয়স : 43 লিঙ্গ : পুরুষ	ফটো উপলব্ধ	নাম : লালমোহন দাস পিতার নাম: রাইমোহন দাস বাড়ির নং : n0107 বয়স : 76 লিঙ্গ : পুরুষ	ফটো উপলব্ধ	নাম : গঙ্গা দাস স্বামীর নাম: গোপাল দাস বাড়ির নং : n0104 বয়স : 50 লিঙ্গ : মহিলা	ফটো উপলব্ধ
502	GMY2682946	503	WPL1225564	504	WPL1391242
নাম : ঝুঙ্গা দাস স্বামীর নাম: ধর্মরাজ দাস বাড়ির নং : n0114 বয়স : 40 লিঙ্গ : মহিলা	ফটো উপলব্ধ	নাম : গগন দাস পিতার নাম: নিরঞ্জন দাস বাড়ির নং : n0114 বয়স : 34 লিঙ্গ : পুরুষ	ফটো উপলব্ধ	নাম : পবন দাস পিতার নাম: নিরঞ্জন দাস বাড়ির নং : n0114 বয়স : 36 লিঙ্গ : পুরুষ	ফটো উপলব্ধ
505	GMY2515252	506	WPL2714814	507	GMY2433548
নাম : বিশ্বনাথ দাস পিতার নাম: নিরঞ্জন দাস বাড়ির নং : n0114 বয়স : 38 লিঙ্গ : পুরুষ	ফটো উপলব্ধ	নাম : সায়ন দাস পিতার নাম: ধর্মরাজ দাস বাড়ির নং : এন0114 বয়স : 21 লিঙ্গ : পুরুষ	ফটো উপলব্ধ	নাম : পূর্ণিমা দাস স্বামীর নাম: নারায়ন চন্দ্র দাস বাড়ির নং : n0113 বয়স : 41 লিঙ্গ : মহিলা	ফটো উপলব্ধ
508	GMY2682920	509	WPL2170942	510	WPL2171023
নাম : শেফালী দাস স্বামীর নাম: প্রিয়লাল দাস বাড়ির নং : n0113 বয়স : 40 লিঙ্গ : মহিলা	ফটো উপলব্ধ	নাম : দীপালী দাস স্বামীর নাম: কার্তিক দাস বাড়ির নং : n0110 বয়স : 45 লিঙ্গ : মহিলা	ফটো উপলব্ধ	নাম : অর্চনা দাস স্বামীর নাম: নেপাল দাস বাড়ির নং : n0108 বয়স : 50 লিঙ্গ : মহিলা	ফটো উপলব্ধ
511	WPL1493758	512	GMY1744549	513	WB/11/070/558098
নাম : মিলি দাস স্বামীর নাম: হরিচরন দাস বাড়ির নং : n0113 বয়স : 37 লিঙ্গ : মহিলা	ফটো উপলব্ধ	নাম : হরিচরন দাস পিতার নাম: প্রিয়লাল দাস বাড়ির নং : n0113 বয়স : 48 লিঙ্গ : পুরুষ	ফটো উপলব্ধ	নাম : প্রিয়লাল দাস পিতার নাম: ক্ষেত্রমোহন দাস বাড়ির নং : n0113 বয়স : 76 লিঙ্গ : পুরুষ	ফটো উপলব্ধ

514 নাম : সঞ্জু দাস পিতার নাম : ননীগোপাল দাস বাড়ির নং : n0112 বয়স : 36 লিঙ্গ : মহিলা	WPL1493741 ফটো উপলব্ধ	515 নাম : নন্দ দুলাল দাস পিতার নাম : ননীগোপাল দাস বাড়ির নং : n0112 বয়স : 36 লিঙ্গ : পুরুষ	WPL0435800 ফটো উপলব্ধ	516 নাম : সরমা দাস স্বামীর নাম : স্বপন দাস বাড়ির নং : n0113 বয়স : 38 লিঙ্গ : মহিলা	GMY2682938 ফটো উপলব্ধ
517 নাম : সরস্বতী দাস স্বামীর নাম : ননীগোপাল দাস বাড়ির নং : n0112 বয়স : 56 লিঙ্গ : মহিলা	WB/11/070/558200 ফটো উপলব্ধ	518 নাম : ননীগোপাল দাস পিতার নাম : ক্ষেত্রমোহন দাস বাড়ির নং : n0112 বয়স : 66 লিঙ্গ : পুরুষ	WB/11/070/558114 ফটো উপলব্ধ	519 নাম : অঞ্জনা দাস(মুখা) স্বামীর নাম : কানাই দাস বাড়ির নং : n0111 বয়স : 37 লিঙ্গ : মহিলা	FJN2649648 ফটো উপলব্ধ
520 নাম : কানাই দাস পিতার নাম : কেঠবন্ধু দাস বাড়ির নং : n0111 বয়স : 38 লিঙ্গ : পুরুষ	GMY2682904 ফটো উপলব্ধ	521 নাম : মোমিতা দাস বৈরগ্য স্বামীর নাম : কারাগুণক দাস বৈরগ্য বাড়ির নং : এন0220 বয়স : 29 লিঙ্গ : মহিলা	WPL2042554 ফটো উপলব্ধ	522 নাম : আদুরী প্রামানিক স্বামীর নাম : নবকুমার প্রামানিক বাড়ির নং : n0155 বয়স : 63 লিঙ্গ : মহিলা	WPL2171601 ফটো উপলব্ধ
523 নাম : সুদেব প্রামানিক পিতার নাম : ভূপতি প্রামানিক বাড়ির নং : n0161 বয়স : 55 লিঙ্গ : পুরুষ	WPL2171957 ফটো উপলব্ধ	524 নাম : সুব্রত প্রামানিক পিতার নাম : সুদেব প্রামানিক বাড়ির নং : n0161 বয়স : 35 লিঙ্গ : পুরুষ	WPL1133321 ফটো উপলব্ধ	525 নাম : চায়না প্রামানিক স্বামীর নাম : বুদ্ধদেব প্রামানিক বাড়ির নং : n0156 বয়স : 29 লিঙ্গ : মহিলা	WPL1788090 ফটো উপলব্ধ
526 নাম : গোপাল প্রামানিক পিতার নাম : পূর্ণচন্দ্র প্রামানিক বাড়ির নং : n0153 বয়স : 76 লিঙ্গ : পুরুষ	WB/11/070/558138 ফটো উপলব্ধ	527 নাম : সন্ধ্যা প্রামানিক স্বামীর নাম : গোপাল প্রামানিক বাড়ির নং : n0153 বয়স : 68 লিঙ্গ : মহিলা	WB/11/070/558416 ফটো উপলব্ধ	528 নাম : রাধা প্রামানিক স্বামীর নাম : নারায়ণ প্রামানিক বাড়ির নং : n0156 বয়স : 68 লিঙ্গ : মহিলা	WB/11/070/558095 ফটো উপলব্ধ
529 নাম : মিলন প্রামানিক পিতার নাম : নারায়ণ প্রামানিক বাড়ির নং : n0156 বয়স : 36 লিঙ্গ : পুরুষ	WPL1225622 ফটো উপলব্ধ	530 নাম : কুমার প্রামানিক পিতার নাম : কানাই প্রামানিক বাড়ির নং : n0158 বয়স : 61 লিঙ্গ : পুরুষ	WB/11/070/558459 ফটো উপলব্ধ	531 নাম : মায়ী প্রামানিক স্বামীর নাম : কুমার প্রামানিক বাড়ির নং : n0158 বয়স : 51 লিঙ্গ : মহিলা	WB/11/070/558352 ফটো উপলব্ধ
532 নাম : বৈদ্যনাথ প্রামানিক পিতার নাম : কানাই প্রামানিক বাড়ির নং : n0162 বয়স : 80 লিঙ্গ : পুরুষ	WPL2609709 ফটো উপলব্ধ	533 নাম : সুদীপা মন্ডল প্রামানিক স্বামীর নাম : মিলন প্রামানিক বাড়ির নং : এন0156 বয়স : 22 লিঙ্গ : মহিলা	WPL2623353 ফটো উপলব্ধ	534 নাম : সুমন প্রামানিক পিতার নাম : সুদেব প্রামানিক বাড়ির নং : n0161 বয়স : 24 লিঙ্গ : পুরুষ	WPL2316081 ফটো উপলব্ধ
535 নাম : গৌতম প্রামানিক পিতার নাম : গোপাল প্রামানিক বাড়ির নং : n0153 বয়স : 46 লিঙ্গ : পুরুষ	GMY1617844 ফটো উপলব্ধ	536 নাম : বুদ্ধদেব প্রামানিক পিতার নাম : নবকুমার প্রামানিক বাড়ির নং : n0155 বয়স : 37 লিঙ্গ : পুরুষ	WPL1133354 ফটো উপলব্ধ	537 নাম : শিপ্রা প্রামানিক স্বামীর নাম : বৈদ্যনাথ প্রামানিক বাড়ির নং : n0162 বয়স : 73 লিঙ্গ : মহিলা	WPL2609766 ফটো উপলব্ধ
538 নাম : বন্দনা প্রামানিক স্বামীর নাম : সুদেব প্রামানিক বাড়ির নং : n0161 বয়স : 50 লিঙ্গ : মহিলা	WPL2170090 ফটো উপলব্ধ	539 নাম : নবকুমার প্রামানিক পিতার নাম : সহদেব প্রামানিক বাড়ির নং : n0155 বয়স : 75 লিঙ্গ : পুরুষ	WPL2171569 ফটো উপলব্ধ	540 নাম : শুভেন্দু প্রামানিক পিতার নাম : সুদেব প্রামানিক বাড়ির নং : n0161 বয়স : 29 লিঙ্গ : পুরুষ	WPL1788116 ফটো উপলব্ধ
541 নাম : রামকৃষ্ণ প্রামানিক পিতার নাম : কুমার প্রামানিক বাড়ির নং : n0158 বয়স : 35 লিঙ্গ : পুরুষ	WPL1617950 ফটো উপলব্ধ	542 নাম : নারায়ণ প্রামানিক পিতার নাম : সহদেব প্রামানিক বাড়ির নং : n0156 বয়স : 73 লিঙ্গ : পুরুষ	WB/11/070/558162 ফটো উপলব্ধ	543 নাম : সুকমল প্রামানিক পিতার নাম : সুদেব প্রামানিক বাড়ির নং : n0161 বয়স : 31 লিঙ্গ : পুরুষ	WPL1617885 ফটো উপলব্ধ

544	WB/11/070/558109	নাম : জয়ন্তী প্রামানিক স্বামীর নাম: প্রভাত প্রামানিক বাড়ির নং : n0159 বয়স : 51 লিঙ্গ : মহিলা	ফটো উপলব্ধ	545	WB/11/070/558166	নাম : প্রভাত প্রামানিক পিতার নাম: কানাই প্রামানিক বাড়ির নং : n0159 বয়স : 56 লিঙ্গ : পুরুষ	ফটো উপলব্ধ	546	WPL1391275	নাম : সারজিৎ প্রামানিক পিতার নাম: কুমার প্রামানিক বাড়ির নং : n0158 বয়স : 33 লিঙ্গ : পুরুষ	ফটো উপলব্ধ
547	WPL2710499	নাম : শর্মিষ্ঠা মন্ডল প্রামানিক স্বামীর নাম: রামকৃষ্ণ প্রামানিক বাড়ির নং : এন0158 বয়স : 24 লিঙ্গ : মহিলা	ফটো উপলব্ধ	548	WPL2637726	নাম : শেলী প্রামানিক স্বামীর নাম: সারজিৎ প্রামানিক বাড়ির নং : এন0158 বয়স : 23 লিঙ্গ : মহিলা	ফটো উপলব্ধ	549	WPL2464436	নাম : সমর বিশ্বাস পিতার নাম: গয়ানাথ বিশ্বাস বাড়ির নং : n0137 বয়স : 64 লিঙ্গ : পুরুষ	ফটো উপলব্ধ
550	GMV2690907	নাম : রাখী বিশ্বাস স্বামীর নাম: রনজিৎ বিশ্বাস বাড়ির নং : এন0147 বয়স : 37 লিঙ্গ : মহিলা	ফটো উপলব্ধ	551	WPL2502110	নাম : রনি বিশ্বাস পিতার নাম: তপন বিশ্বাস বাড়ির নং : এন0136 বয়স : 22 লিঙ্গ : পুরুষ	ফটো উপলব্ধ	552	WPL2506210	নাম : পাপাই বিশ্বাস পিতার নাম: উত্তম বিশ্বাস বাড়ির নং : এন0105 বয়স : 24 লিঙ্গ : পুরুষ	ফটো উপলব্ধ
553	GMV2432573	নাম : অমিত কুমার বিশ্বাস পিতার নাম: গীরিন্দ্র চন্দ্র বিশ্বাস বাড়ির নং : n0105 বয়স : 41 লিঙ্গ : পুরুষ	ফটো উপলব্ধ	554	WPL1788066	নাম : মৌমিতা বিশ্বাস স্বামীর নাম: অমিত কুমার বিশ্বাস বাড়ির নং : n0105 বয়স : 29 লিঙ্গ : মহিলা	ফটো উপলব্ধ	555	GMV2432581	নাম : হয়রাণী বিশ্বাস স্বামীর নাম: সমর বিশ্বাস বাড়ির নং : n0137 বয়স : 55 লিঙ্গ : মহিলা	ফটো উপলব্ধ
556	WPL1225549	নাম : রুপালী বিশ্বাস স্বামীর নাম: রবিন বিশ্বাস বাড়ির নং : n0105 বয়স : 35 লিঙ্গ : মহিলা	ফটো উপলব্ধ	557	WPL1885920	নাম : সৌমেন বিশ্বাস পিতার নাম: সহদেব বিশ্বাস বাড়ির নং : n0142 বয়স : 27 লিঙ্গ : পুরুষ	ফটো উপলব্ধ	558	WPL1391259	নাম : জয়ন্ত বিশ্বাস পিতার নাম: সুশান্ত বিশ্বাস বাড়ির নং : n0138 বয়স : 34 লিঙ্গ : পুরুষ	ফটো উপলব্ধ
559	WPL2593929	নাম : রবীন প্রামানিক পিতার নাম: পূর্ণচন্দ্র প্রামানিক বাড়ির নং : n0154 বয়স : 70 লিঙ্গ : পুরুষ	ফটো উপলব্ধ	560	WPL2316131	নাম : সোমা বিশ্বাস স্বামীর নাম: নীলকমল বিশ্বাস বাড়ির নং : n0105 বয়স : 33 লিঙ্গ : মহিলা	ফটো উপলব্ধ	561	SRA1264654	নাম : ললিতা সরকার বিশ্বাস স্বামীর নাম: সুব্রত বিশ্বাস বাড়ির নং : n0096 বয়স : 34 লিঙ্গ : মহিলা	ফটো উপলব্ধ
562	WPL2572956	নাম : বেবী বিশ্বাস স্বামীর নাম: অমিত বিশ্বাস বাড়ির নং : এন0141 বয়স : 24 লিঙ্গ : মহিলা	ফটো উপলব্ধ	563	GMV2432557	নাম : রাখী বিশ্বাস স্বামীর নাম: অমরেশ বিশ্বাস বাড়ির নং : n0123 বয়স : 46 লিঙ্গ : মহিলা	ফটো উপলব্ধ	564	GMV1744663	নাম : রানু বিশ্বাস স্বামীর নাম: ভীম বিশ্বাস বাড়ির নং : n0143 বয়স : 43 লিঙ্গ : মহিলা	ফটো উপলব্ধ
565	WPL1493790	নাম : মান্সী বিশ্বাস স্বামীর নাম: মুনাথ বিশ্বাস বাড়ির নং : n0148 বয়স : 35 লিঙ্গ : মহিলা	ফটো উপলব্ধ	566	WB/11/070/558332	নাম : আঙ্কুরবালা বিশ্বাস অন্যান্য: ক্ষুদিরাম বিশ্বাস বাড়ির নং : n0154 বয়স : 79 লিঙ্গ : মহিলা	ফটো উপলব্ধ	567	GMV2515278	নাম : রহিতোষ প্রামানিক পিতার নাম: রবীন প্রামানিক বাড়ির নং : n0154 বয়স : 38 লিঙ্গ : পুরুষ	ফটো উপলব্ধ
568	GMV2683001	নাম : দিপালী বিশ্বাস স্বামীর নাম: মদন বিশ্বাস বাড়ির নং : n0166 বয়স : 42 লিঙ্গ : মহিলা	ফটো উপলব্ধ	569	WPL1310689	নাম : রাখী (মন্ডল) বিশ্বাস স্বামীর নাম: সুকান্ত বিশ্বাস বাড়ির নং : n0229 বয়স : 38 লিঙ্গ : মহিলা	ফটো উপলব্ধ	570	WPL1225523	নাম : নীলকমল বিশ্বাস পিতার নাম: গিরিন্দ্র বিশ্বাস বাড়ির নং : n0105 বয়স : 35 লিঙ্গ : পুরুষ	ফটো উপলব্ধ
571	WPL1992940	নাম : শিল্পী বিশ্বাস স্বামীর নাম: অরূপ বিশ্বাস বাড়ির নং : n0146 বয়স : 26 লিঙ্গ : মহিলা	ফটো উপলব্ধ	572	WPL2169647	নাম : বিধান বিশ্বাস পিতার নাম: সুনীল বিশ্বাস বাড়ির নং : n0144 বয়স : 53 লিঙ্গ : পুরুষ	ফটো উপলব্ধ	573	WPL1939446	নাম : অনিতা বিশ্বাস স্বামীর নাম: সমীরন বিশ্বাস বাড়ির নং : n0145 বয়স : 28 লিঙ্গ : মহিলা	ফটো উপলব্ধ

574 নাম : সৌভিক বিশ্বাস পিতার নাম: শঙ্কর বিশ্বাস বাড়ির নং : এন0145 বয়স : 25 লিঙ্গ : পুরুষ	WPL2041614 ফটো উপলব্ধ	575 নাম : রীতা বিশ্বাস মন্ডল স্বামীর নাম: জয়ন্ত বিশ্বাস বাড়ির নং : n0138 বয়স : 31 লিঙ্গ : মহিলা	WPL1485366 ফটো উপলব্ধ	576 নাম : অনন্যা বিশ্বাস পিতার নাম: অমরেশ বিশ্বাস বাড়ির নং : এন0123 বয়স : 22 লিঙ্গ : মহিলা	WPL2613545 ফটো উপলব্ধ
577 নাম : সন্ধ্যারানী বিশ্বাস স্বামীর নাম: ভদ্রেশ্বর বিশ্বাস বাড়ির নং : n0130 বয়স : 85 লিঙ্গ : মহিলা	WPL2541647 ফটো উপলব্ধ	578 নাম : সাধন বিশ্বাস পিতার নাম: মুরারী বিশ্বাস বাড়ির নং : n0157 বয়স : 61 লিঙ্গ : পুরুষ	WPL2541548 ফটো উপলব্ধ	579 নাম : রেখা বিশ্বাস স্বামীর নাম: শান্তি বিশ্বাস বাড়ির নং : n0175 বয়স : 66 লিঙ্গ : মহিলা	WPL2365864 ফটো উপলব্ধ
580 নাম : শান্তি বিশ্বাস পিতার নাম: লালচাঁদ বিশ্বাস বাড়ির নং : n0175 বয়স : 71 লিঙ্গ : পুরুষ	WPL2365898 ফটো উপলব্ধ	581 নাম : রনজিত বিশ্বাস পিতার নাম: মহাদেব বিশ্বাস বাড়ির নং : n0147 বয়স : 48 লিঙ্গ : পুরুষ	GMY1618958 ফটো উপলব্ধ	582 নাম : মহাদেব বিশ্বাস পিতার নাম: সুনীল বিশ্বাস বাড়ির নং : n0096 বয়স : 43 লিঙ্গ : পুরুষ	GMY2196475 ফটো উপলব্ধ
583 নাম : সহদেব বিশ্বাস পিতার নাম: কালীপদ বিশ্বাস বাড়ির নং : n0142 বয়স : 53 লিঙ্গ : পুরুষ	WPL2169910 ফটো উপলব্ধ	584 নাম : রিমা বিশ্বাস পিতার নাম: মদন বিশ্বাস বাড়ির নং : n0166 বয়স : 25 লিঙ্গ : মহিলা	WPL2316370 ফটো উপলব্ধ	585 নাম : জগন্নাথ বিশ্বাস পিতার নাম: সাধন বিশ্বাস বাড়ির নং : n0157 বয়স : 35 লিঙ্গ : পুরুষ	WPL1133412 ফটো উপলব্ধ
586 নাম : নুপেন বিশ্বাস পিতার নাম: ভদ্রেশ্বর বিশ্বাস বাড়ির নং : n0130 বয়স : 53 লিঙ্গ : পুরুষ	WB/11/070/558387 ফটো উপলব্ধ	587 নাম : সঙ্গীতা বিশ্বাস স্বামীর নাম: স্বপন বিশ্বাস বাড়ির নং : n0130 বয়স : 39 লিঙ্গ : মহিলা	WPL0436600 ফটো উপলব্ধ	588 নাম : তাপস বিশ্বাস পিতার নাম: ভদ্রেশ্বর বিশ্বাস বাড়ির নং : n0130 বয়স : 42 লিঙ্গ : পুরুষ	GMY2245355 ফটো উপলব্ধ
589 নাম : প্রভাস বিশ্বাস পিতার নাম: গণেশ বিশ্বাস বাড়ির নং : n0136 বয়স : 63 লিঙ্গ : পুরুষ	WB/11/070/558451 ফটো উপলব্ধ	590 নাম : শ্যামলী বিশ্বাস স্বামীর নাম: প্রভাস বিশ্বাস বাড়ির নং : n0136 বয়স : 52 লিঙ্গ : মহিলা	WB/11/070/558362 ফটো উপলব্ধ	591 নাম : স্বপন বিশ্বাস পিতার নাম: গণেশ বিশ্বাস বাড়ির নং : n0136 বয়স : 51 লিঙ্গ : পুরুষ	WB/11/070/558450 ফটো উপলব্ধ
592 নাম : সবিতা বিশ্বাস স্বামীর নাম: স্বপন বিশ্বাস বাড়ির নং : n0136 বয়স : 46 লিঙ্গ : মহিলা	GMY2682961 ফটো উপলব্ধ	593 নাম : তপন বিশ্বাস পিতার নাম: গণেশ বিশ্বাস বাড়ির নং : n0136 বয়স : 49 লিঙ্গ : পুরুষ	WB/11/070/558413 ফটো উপলব্ধ	594 নাম : মিনতী বিশ্বাস স্বামীর নাম: তপন বিশ্বাস বাড়ির নং : n0136 বয়স : 43 লিঙ্গ : মহিলা	GMY2432532 ফটো উপলব্ধ
595 নাম : রাধারানী বিশ্বাস স্বামীর নাম: সুশান্ত বিশ্বাস বাড়ির নং : n0138 বয়স : 65 লিঙ্গ : মহিলা	WPL2473684 ফটো উপলব্ধ	596 নাম : ছবি বিশ্বাস স্বামীর নাম: হারাদন বিশ্বাস বাড়ির নং : n0127 বয়স : 51 লিঙ্গ : মহিলা	WB/11/070/558338 ফটো উপলব্ধ	597 নাম : কৌশল্যা বিশ্বাস স্বামীর নাম: ধর্মাবালা বিশ্বাস বাড়ির নং : n0128 বয়স : 61 লিঙ্গ : মহিলা	GMY2196244 ফটো উপলব্ধ
598 নাম : বিশ্বনাথ বিশ্বাস পিতার নাম: জগন্নাথ বিশ্বাস বাড়ির নং : n0129 বয়স : 80 লিঙ্গ : পুরুষ	WB/11/070/558289 ফটো উপলব্ধ	599 নাম : রেণুকা বিশ্বাস স্বামীর নাম: বিশ্বনাথ বিশ্বাস বাড়ির নং : n0129 বয়স : 76 লিঙ্গ : মহিলা	WB/11/070/558376 ফটো উপলব্ধ	600 নাম : মঞ্জু বিশ্বাস স্বামীর নাম: সৃষ্টিধর বিশ্বাস বাড়ির নং : n0123 বয়স : 68 লিঙ্গ : মহিলা	WB/11/070/558199 ফটো উপলব্ধ
601 নাম : অমরেশ বিশ্বাস পিতার নাম: সৃষ্টিধর বিশ্বাস বাড়ির নং : n0123 বয়স : 50 লিঙ্গ : পুরুষ	WB/11/070/558377 ফটো উপলব্ধ	602 নাম : পুলকেশ বিশ্বাস পিতার নাম: সৃষ্টিধর বিশ্বাস বাড়ির নং : n0123 বয়স : 49 লিঙ্গ : পুরুষ	WB/11/070/558435 ফটো উপলব্ধ	603 নাম : কবিতা বিশ্বাস স্বামীর নাম: পঙ্কজ বিশ্বাস বাড়ির নং : n0139 বয়স : 49 লিঙ্গ : মহিলা	WPL2468205 ফটো উপলব্ধ



বিধানসভা নির্বাচনক্ষেত্রের নং, নাম : 79-পলাশীপাড়া
ভাগ নং, নাম : 3-নতুন বার্বিয়া পূর্বপাড়া (পশ্চিম),

604 নাম : শুভঙ্কর বিশ্বাস পিতার নাম: পঙ্কজ বিশ্বাস বাড়ির নং : n0139 বয়স : 32 লিঙ্গ : পুরুষ ফটো উপলব্ধ	WPL1391267	605 নাম : নরুল বিশ্বাস পিতার নাম: কালীপদ বিশ্বাস বাড়ির নং : n0140 বয়স : 58 লিঙ্গ : পুরুষ ফটো উপলব্ধ	WB/11/070/558266	606 নাম : লক্ষী বিশ্বাস স্বামীর নাম: বিধান বিশ্বাস বাড়ির নং : n0144 বয়স : 41 লিঙ্গ : মহিলা ফটো উপলব্ধ	GMY2433555
607 নাম : আশালতা বিশ্বাস স্বামীর নাম: সুকুমার বিশ্বাস বাড়ির নং : n0145 বয়স : 67 লিঙ্গ : মহিলা ফটো উপলব্ধ	GMY1618826	608 নাম : শংকর বিশ্বাস পিতার নাম: সুকুমার বিশ্বাস বাড়ির নং : n0145 বয়স : 51 লিঙ্গ : পুরুষ ফটো উপলব্ধ	WB/11/070/558430	609 নাম : রমা বিশ্বাস স্বামীর নাম: স্বপন বিশ্বাস বাড়ির নং : n0145 বয়স : 38 লিঙ্গ : মহিলা ফটো উপলব্ধ	GMY2683050
610 নাম : সমীরন বিশ্বাস পিতার নাম: সুকুমার বিশ্বাস বাড়ির নং : n0145 বয়স : 39 লিঙ্গ : পুরুষ ফটো উপলব্ধ	GMY2433563	611 নাম : জগন্নাথ বিশ্বাস পিতার নাম: মহাদেব বিশ্বাস বাড়ির নং : n0146 বয়স : 66 লিঙ্গ : পুরুষ ফটো উপলব্ধ	WB/11/070/558321	612 নাম : প্রভাস বিশ্বাস পিতার নাম: বিশ্বনাথ বিশ্বাস বাড়ির নং : n0129 বয়স : 45 লিঙ্গ : পুরুষ ফটো উপলব্ধ	GMY2245363
613 নাম : বিশাখা বিশ্বাস স্বামীর নাম: মহাদেব বিশ্বাস বাড়ির নং : n0096 বয়স : 35 লিঙ্গ : মহিলা ফটো উপলব্ধ	WPL1617901	614 নাম : সুব্রত বিশ্বাস পিতার নাম: সুনীল বিশ্বাস বাড়ির নং : n0096 বয়স : 36 লিঙ্গ : পুরুষ ফটো উপলব্ধ	WPL1133339	615 নাম : জয়ন্তী বিশ্বাস স্বামীর নাম: গিরিন্দ্র বিশ্বাস বাড়ির নং : n0105 বয়স : 73 লিঙ্গ : মহিলা ফটো উপলব্ধ	WB/11/070/558258
616 নাম : মৃনায় বিশ্বাস পিতার নাম: মৃত্যুঞ্জয় বিশ্বাস বাড়ির নং : n0105 বয়স : 31 লিঙ্গ : পুরুষ ফটো উপলব্ধ	WPL1493774	617 নাম : দুধকমল বিশ্বাস পিতার নাম: গিরিন্দ্র বিশ্বাস বাড়ির নং : n0105 বয়স : 36 লিঙ্গ : পুরুষ ফটো উপলব্ধ	WPL1225531	618 নাম : রবীন বিশ্বাস পিতার নাম: গিরিন্দ্র বিশ্বাস বাড়ির নং : n0105 বয়স : 45 লিঙ্গ : পুরুষ ফটো উপলব্ধ	GMY2683019
619 নাম : বন্দনা বিশ্বাস স্বামীর নাম: মৃত্যুঞ্জয় বিশ্বাস বাড়ির নং : n0105 বয়স : 51 লিঙ্গ : মহিলা ফটো উপলব্ধ	WB/11/070/558441	620 নাম : মৃত্যুঞ্জয় বিশ্বাস পিতার নাম: গিরিন্দ্র বিশ্বাস বাড়ির নং : n0105 বয়স : 54 লিঙ্গ : পুরুষ ফটো উপলব্ধ	WB/11/070/558382	621 নাম : চন্দন বিশ্বাস পিতার নাম: বিভূতি বিশ্বাস বাড়ির নং : n0102 বয়স : 42 লিঙ্গ : পুরুষ ফটো উপলব্ধ	GMY2196210
622 নাম : বাসন্তী বিশ্বাস পিতার নাম: বিভূতি বিশ্বাস বাড়ির নং : n0102 বয়স : 45 লিঙ্গ : পুরুষ ফটো উপলব্ধ	GMY2794071	623 নাম : সূচিত্রা বিশ্বাস স্বামীর নাম: তপন বিশ্বাস বাড়ির নং : n0102 বয়স : 35 লিঙ্গ : মহিলা ফটো উপলব্ধ	WPL1225515	624 নাম : তপন বিশ্বাস পিতার নাম: বিভূতি বিশ্বাস বাড়ির নং : n0102 বয়স : 56 লিঙ্গ : পুরুষ ফটো উপলব্ধ	WB/11/070/558201
625 নাম : শিখালা বিশ্বাস পিতার নাম: বিভূতি বিশ্বাস বাড়ির নং : n0102 বয়স : 77 লিঙ্গ : পুরুষ ফটো উপলব্ধ	WB/11/070/558279	626 নাম : বিভূতি বিশ্বাস পিতার নাম: পরেশ বিশ্বাস বাড়ির নং : n0102 বয়স : 89 লিঙ্গ : পুরুষ ফটো উপলব্ধ	WB/11/070/558380	627 নাম : পূর্ণিমা মন্ডল পিতার নাম: সাগর মন্ডল বাড়ির নং : এন0161 বয়স : 33 লিঙ্গ : মহিলা ফটো উপলব্ধ	NHW1536770
628 নাম : সুস্মিতা বিশ্বাস স্বামীর নাম: তাপস বিশ্বাস বাড়ির নং : n0130 বয়স : 35 লিঙ্গ : মহিলা ফটো উপলব্ধ	WPL1788058	629 নাম : ঝুমুর বিশ্বাস স্বামীর নাম: পুলকেশ বিশ্বাস বাড়ির নং : n0123 বয়স : 46 লিঙ্গ : মহিলা ফটো উপলব্ধ	GMY2432565	630 নাম : মুনাল বিশ্বাস পিতার নাম: গনেশ বিশ্বাস বাড়ির নং : n0148 বয়স : 42 লিঙ্গ : পুরুষ ফটো উপলব্ধ	GMY2196194
631 নাম : মিনতি বিশ্বাস স্বামীর নাম: গনেশ বিশ্বাস বাড়ির নং : n0148 বয়স : 63 লিঙ্গ : মহিলা ফটো উপলব্ধ	WB/11/070/558248	632 নাম : অলকা বিশ্বাস স্বামীর নাম: জগন্নাথ বিশ্বাস বাড়ির নং : n0146 বয়স : 63 লিঙ্গ : মহিলা ফটো উপলব্ধ	WB/11/070/558333	633 নাম : সুকান্ত বিশ্বাস পিতার নাম: সুকুমার বিশ্বাস বাড়ির নং : n0145 বয়স : 43 লিঙ্গ : পুরুষ ফটো উপলব্ধ	GMY2683043

634	WB/11/070/558446	নাম : স্বপন বিশ্বাস পিতার নাম: সুকুমার বিশ্বাস বাড়ির নং : n0145 বয়স : 49 লিঙ্গ : পুরুষ	ফটো উপলব্ধ	635	WB/11/070/558205	নাম : উত্তম বিশ্বাস পিতার নাম: ক্ষুদিরাম বিশ্বাস বাড়ির নং : n0154 বয়স : 56 লিঙ্গ : পুরুষ	ফটো উপলব্ধ	636	GMY2682979	নাম : নিপর্না বিশ্বাস স্বামীর নাম: উত্তম বিশ্বাস বাড়ির নং : n0154 বয়স : 44 লিঙ্গ : মহিলা	ফটো উপলব্ধ
637	WB/11/070/558415	নাম : কাঞ্চন প্রামাণিক স্বামীর নাম: রবীন প্রামাণিক বাড়ির নং : n0154 বয়স : 62 লিঙ্গ : মহিলা	ফটো উপলব্ধ	638	GMY2196236	নাম : অসিমা বিশ্বাস স্বামীর নাম: শংকর বিশ্বাস বাড়ির নং : n0145 বয়স : 45 লিঙ্গ : মহিলা	ফটো উপলব্ধ	639	WB/11/070/558351	নাম : রেখা বিশ্বাস স্বামীর নাম: সাধন বিশ্বাস বাড়ির নং : n0157 বয়স : 54 লিঙ্গ : মহিলা	ফটো উপলব্ধ
640	WB/11/070/558460	নাম : মনু বিশ্বাস পিতার নাম: লালচাঁদ বিশ্বাস বাড়ির নং : n0166 বয়স : 55 লিঙ্গ : পুরুষ	ফটো উপলব্ধ	641	GMY2682995	নাম : মঞ্জু বিশ্বাস স্বামীর নাম: মনু বিশ্বাস বাড়ির নং : n0166 বয়স : 43 লিঙ্গ : মহিলা	ফটো উপলব্ধ	642	WB/11/070/558444	নাম : মদন বিশ্বাস পিতার নাম: লালচাঁদ বিশ্বাস বাড়ির নং : n0166 বয়স : 52 লিঙ্গ : পুরুষ	ফটো উপলব্ধ
643	WPL2636157	নাম : রানা বিশ্বাস পিতার নাম: মনু বিশ্বাস বাড়ির নং : এন0166 বয়স : 20 লিঙ্গ : পুরুষ	ফটো উপলব্ধ	644	WB/11/070/558267	নাম : মাধবী বিশ্বাস স্বামীর নাম: সুনীল বিশ্বাস বাড়ির নং : n0144 বয়স : 74 লিঙ্গ : মহিলা	ফটো উপলব্ধ	645	WB/11/070/558221	নাম : ভীম বিশ্বাস পিতার নাম: কালীপদ বিশ্বাস বাড়ির নং : n0143 বয়স : 70 লিঙ্গ : পুরুষ	ফটো উপলব্ধ
646	WB/11/070/558485	নাম : লক্ষী বিশ্বাস স্বামীর নাম: সমর বিশ্বাস বাড়ির নং : n0230 বয়স : 50 লিঙ্গ : মহিলা	ফটো উপলব্ধ	647	WPL2171445	নাম : উত্তম বিশ্বাস পিতার নাম: গিরিন্দ্র বিশ্বাস বাড়ির নং : n0105 বয়স : 50 লিঙ্গ : পুরুষ	ফটো উপলব্ধ	648	GMY2683035	নাম : অরুণ বিশ্বাস পিতার নাম: জগন্নাথ বিশ্বাস বাড়ির নং : n0146 বয়স : 38 লিঙ্গ : পুরুষ	ফটো উপলব্ধ
649	WPL1310663	নাম : পুষ্প বিশ্বাস স্বামীর নাম: সঞ্জয় বিশ্বাস বাড়ির নং : n0154 বয়স : 32 লিঙ্গ : মহিলা	ফটো উপলব্ধ	650	WPL1225598	নাম : মনিমালা বিশ্বাস স্বামীর নাম: প্রভাষ বিশ্বাস বাড়ির নং : n0129 বয়স : 38 লিঙ্গ : মহিলা	ফটো উপলব্ধ	651	WPL1939487	নাম : শুভজিৎ বিশ্বাস পিতার নাম: সজয় বিশ্বাস বাড়ির নং : N0217 বয়স : 27 লিঙ্গ : পুরুষ	ফটো উপলব্ধ
652	WPL1939495	নাম : অভিজীৎ বিশ্বাস পিতার নাম: অমরেশ বিশ্বাস বাড়ির নং : N0123 বয়স : 26 লিঙ্গ : পুরুষ	ফটো উপলব্ধ	653	WB/11/070/558334	নাম : অসীমা বিশ্বাস স্বামীর নাম: অর্জুন বিশ্বাস বাড়ির নং : n0141 বয়স : 58 লিঙ্গ : মহিলা	ফটো উপলব্ধ	654	WB/11/070/558335	নাম : সবিতা বিশ্বাস স্বামীর নাম: নকুল বিশ্বাস বাড়ির নং : n0140 বয়স : 54 লিঙ্গ : মহিলা	ফটো উপলব্ধ
655	WPL1938901	নাম : তনয় বিশ্বাস পিতার নাম: প্রভাস বিশ্বাস বাড়ির নং : n0136 বয়স : 27 লিঙ্গ : পুরুষ	ফটো উপলব্ধ	656	WPL2316412	নাম : তণয় বিশ্বাস পিতার নাম: মৃত্যঞ্জয় বিশ্বাস বাড়ির নং : n0105 বয়স : 24 লিঙ্গ : পুরুষ	ফটো উপলব্ধ	657	GMY2683027	নাম : শিপ্রা বিশ্বাস স্বামীর নাম: নৃপেন বিশ্বাস বাড়ির নং : n0130 বয়স : 42 লিঙ্গ : মহিলা	ফটো উপলব্ধ
658	WB/11/070/558040	নাম : শংকরী বিশ্বাস স্বামীর নাম: গনেশ বিশ্বাস বাড়ির নং : n0136 বয়স : 83 লিঙ্গ : মহিলা	ফটো উপলব্ধ	659	WB/11/070/558431	নাম : স্বপন বিশ্বাস পিতার নাম: ভদ্রেশ্বর বিশ্বাস বাড়ির নং : n0130 বয়স : 49 লিঙ্গ : পুরুষ	ফটো উপলব্ধ	660	WB/11/070/558433	নাম : হারাধন বিশ্বাস পিতার নাম: শ্যামাপদ বিশ্বাস বাড়ির নং : n0127 বয়স : 56 লিঙ্গ : পুরুষ	ফটো উপলব্ধ
661	WPL2468130	নাম : পঙ্কজ বিশ্বাস পিতার নাম: গয়ানাথ বিশ্বাস বাড়ির নং : n0139 বয়স : 60 লিঙ্গ : পুরুষ	ফটো উপলব্ধ	662	WPL1713635	নাম : উত্তম বিশ্বাস পিতার নাম: শান্তি বিশ্বাস বাড়ির নং : n0175 বয়স : 35 লিঙ্গ : পুরুষ	ফটো উপলব্ধ	663	WPL1133347	নাম : অমিত বিশ্বাস পিতার নাম: অর্জুন বিশ্বাস বাড়ির নং : n0141 বয়স : 35 লিঙ্গ : পুরুষ	ফটো উপলব্ধ



664 নাম : পৌতম বিশ্বাস পিতার নাম: শান্তি বিশ্বাস বাড়ির নং : n0175 বয়স : 35 লিঙ্গ : পুরুষ	WPL1133362 ফটো উপলব্ধ	665 নাম : সঞ্জয় বিশ্বাস মায়ের নাম: আশুগের বিশ্বাস বাড়ির নং : n0154 বয়স : 39 লিঙ্গ : পুরুষ	GMY2432540 ফটো উপলব্ধ	666 নাম : পুষ্প দাস স্বামীর নাম: দামোদর দাস বাড়ির নং : n0136 বয়স : 50 লিঙ্গ : মহিলা	WPL2169902 ফটো উপলব্ধ
667 নাম : বিশাখা বিশ্বাস স্বামীর নাম: সহদেব বিশ্বাস বাড়ির নং : n0142 বয়স : 47 লিঙ্গ : মহিলা	GMY1618107 ফটো উপলব্ধ	668 নাম : সংগীতা বিশ্বাস স্বামীর নাম: গৌতম বিশ্বাস বাড়ির নং : n0268 বয়স : 35 লিঙ্গ : মহিলা	WPL1140086 ফটো উপলব্ধ	Q 669 নাম : সুমন বৈদ্য পিতার নাম: বিমল বৈদ্য বাড়ির নং : এন0250 বয়স : 38 লিঙ্গ : পুরুষ	THC2059574 ফটো উপলব্ধ
670 নাম : সারথী বৈরাগ্য স্বামীর নাম: কানাই বৈরাগ্য বাড়ির নং : n0150 বয়স : 66 লিঙ্গ : মহিলা	WB/11/070/558264 ফটো উপলব্ধ	671 নাম : মুন্টি মণ্ডল পিতার নাম: বিমল মণ্ডল বাড়ির নং : n0274 বয়স : 34 লিঙ্গ : মহিলা	WPL1728922 ফটো উপলব্ধ	672 নাম : সুমন মন্ডল পিতার নাম: সুজিত মন্ডল বাড়ির নং : এন0098 বয়স : 25 লিঙ্গ : পুরুষ	WPL2059434 ফটো উপলব্ধ
673 নাম : সোনিয়া মণ্ডল পিতার নাম: কাশিনাথ মণ্ডল বাড়ির নং : N0132 বয়স : 24 লিঙ্গ : মহিলা	WPL2316248 ফটো উপলব্ধ	674 নাম : উৎপল মণ্ডল পিতার নাম: উত্তম মণ্ডল বাড়ির নং : n0131 বয়স : 37 লিঙ্গ : পুরুষ	WPL1225606 ফটো উপলব্ধ	675 নাম : কল্যাণী মন্ডল স্বামীর নাম: বিশ্বনাথ মন্ডল বাড়ির নং : n0134 বয়স : 70 লিঙ্গ : মহিলা	WPL2170488 ফটো উপলব্ধ
676 নাম : মঞ্জু মন্ডল স্বামীর নাম: কাশীনাথ মন্ডল বাড়ির নং : n0132 বয়স : 38 লিঙ্গ : মহিলা	WPL0436956 ফটো উপলব্ধ	677 নাম : বিকাশ মণ্ডল পিতার নাম: গণেশ মণ্ডল বাড়ির নং : n0133 বয়স : 53 লিঙ্গ : পুরুষ	WB/11/070/558059 ফটো উপলব্ধ	678 নাম : ডালিয়া মণ্ডল স্বামীর নাম: বিকাশ মণ্ডল বাড়ির নং : n0133 বয়স : 51 লিঙ্গ : মহিলা	WB/11/070/558085 ফটো উপলব্ধ
679 নাম : সুজয় মণ্ডল মায়ের নাম: গোলাপী মণ্ডল বাড়ির নং : n0099 বয়স : 44 লিঙ্গ : পুরুষ	GMY2245405 ফটো উপলব্ধ	680 নাম : নারায়ন মণ্ডল পিতার নাম: প্রেমচাঁদ মণ্ডল বাড়ির নং : n0099 বয়স : 51 লিঙ্গ : পুরুষ	WB/11/070/558235 ফটো উপলব্ধ	681 নাম : বানু মন্ডল স্বামীর নাম: নারায়ন মন্ডল বাড়ির নং : n0099 বয়স : 33 লিঙ্গ : মহিলা	WPL1391309 ফটো উপলব্ধ
682 নাম : শান্তনা মন্ডল স্বামীর নাম: সুজয় মন্ডল বাড়ির নং : n0099 বয়স : 32 লিঙ্গ : মহিলা	WPL1493824 ফটো উপলব্ধ	683 নাম : কৃষ্ণকমল মণ্ডল পিতার নাম: দুখী রাম মণ্ডল বাড়ির নং : n0103 বয়স : 40 লিঙ্গ : পুরুষ	GMY2433571 ফটো উপলব্ধ	684 নাম : রূপালী মন্ডল স্বামীর নাম: লব মন্ডল বাড়ির নং : n0098 বয়স : 32 লিঙ্গ : মহিলা	WPL1788041 ফটো উপলব্ধ
685 নাম : অনীতা মণ্ডল স্বামীর নাম: সন্তোষ মণ্ডল বাড়ির নং : n0135 বয়স : 66 লিঙ্গ : মহিলা	WPL2609741 ফটো উপলব্ধ	686 নাম : মানিক বিশ্বাস পিতার নাম: প্রশান্ত বিশ্বাস বাড়ির নং : এন0103 বয়স : 23 লিঙ্গ : পুরুষ	WPL2619518 ফটো উপলব্ধ	687 নাম : লব মন্ডল পিতার নাম: মাধব মন্ডল বাড়ির নং : n0098 বয়স : 31 লিঙ্গ : পুরুষ	WPL1493816 ফটো উপলব্ধ
688 নাম : মালধঃ মন্ডল স্বামীর নাম: সুশান্ত মন্ডল বাড়ির নং : n0099 বয়স : 36 লিঙ্গ : মহিলা	WPL1391291 ফটো উপলব্ধ	689 নাম : রিয়া সিকদার মন্ডল স্বামীর নাম: কুশ মন্ডল বাড়ির নং : এন0098 বয়স : 22 লিঙ্গ : মহিলা	WPL2506517 ফটো উপলব্ধ	690 নাম : কর্ন মন্ডল পিতার নাম: ভগীরথ মন্ডল বাড়ির নং : এন0098 বয়স : 23 লিঙ্গ : পুরুষ	WPL2406692 ফটো উপলব্ধ
691 নাম : ভগীরথ মন্ডল পিতার নাম: ফুলচাঁদ মন্ডল বাড়ির নং : n0098 বয়স : 45 লিঙ্গ : পুরুষ	GMY2245371 ফটো উপলব্ধ	692 নাম : অলকা মন্ডল স্বামীর নাম: ভগীরথ মন্ডল বাড়ির নং : n0098 বয়স : 40 লিঙ্গ : মহিলা	GMY2196483 ফটো উপলব্ধ	693 নাম : সন্তোষ মণ্ডল পিতার নাম: যুগোল মণ্ডল বাড়ির নং : n0135 বয়স : 70 লিঙ্গ : পুরুষ	WPL2609733 ফটো উপলব্ধ

694 নাম : শংকরী মণ্ডল স্বামীর নাম: ননীগোপাল মণ্ডল বাড়ির নং : n0131 বয়স : 81 লিঙ্গ : মহিলা	GMY1618727 ফটো উপলব্ধ	695 নাম : উত্তম মণ্ডল পিতার নাম: ননীগোপাল মণ্ডল বাড়ির নং : n0131 বয়স : 55 লিঙ্গ : পুরুষ	WB/11/070/558341 ফটো উপলব্ধ	696 নাম : অমল মণ্ডল পিতার নাম: ফুলচাঁদ মণ্ডল বাড়ির নং : n0098 বয়স : 44 লিঙ্গ : পুরুষ	GMY2245389 ফটো উপলব্ধ
697 নাম : বাসনা মণ্ডল স্বামীর নাম: অমল মণ্ডল বাড়ির নং : n0098 বয়স : 38 লিঙ্গ : মহিলা	GMY2683068 ফটো উপলব্ধ	698 নাম : বিপুল মণ্ডল পিতার নাম: ফুলচাঁদ মণ্ডল বাড়ির নং : n0098 বয়স : 38 লিঙ্গ : পুরুষ	GMY2515294 ফটো উপলব্ধ	699 নাম : নীলিমা মন্ডল স্বামীর নাম: বিপুল মন্ডল বাড়ির নং : n0098 বয়স : 33 লিঙ্গ : মহিলা	WPL1391283 ফটো উপলব্ধ
700 নাম : গোলাপী মণ্ডল স্বামীর নাম: প্রেমচাঁদ মণ্ডল বাড়ির নং : n0099 বয়স : 71 লিঙ্গ : মহিলা	WB/11/070/558357 ফটো উপলব্ধ	701 নাম : সুশান্ত মণ্ডল মায়ের নাম: গোলাপী মণ্ডল বাড়ির নং : n0099 বয়স : 45 লিঙ্গ : পুরুষ	GMY2245397 ফটো উপলব্ধ	702 নাম : বিজয় মণ্ডল মায়ের নাম: গোলাপী মণ্ডল বাড়ির নং : n0099 বয়স : 42 লিঙ্গ : পুরুষ	GMY2515310 ফটো উপলব্ধ
703 নাম : মিলনি মণ্ডল স্বামীর নাম: দুখীরাম মণ্ডল বাড়ির নং : n0103 বয়স : 81 লিঙ্গ : মহিলা	WB/11/070/558397 ফটো উপলব্ধ	704 নাম : সুজিত মণ্ডল পিতার নাম: তারাপদ মণ্ডল বাড়ির নং : n0093 বয়স : 51 লিঙ্গ : পুরুষ	WB/11/070/558392 ফটো উপলব্ধ	705 নাম : পরিতোষ মণ্ডল পিতার নাম: তারাপদ মণ্ডল বাড়ির নং : n0093 বয়স : 43 লিঙ্গ : পুরুষ	GMY2432599 ফটো উপলব্ধ
706 নাম : শ্রীমতি মিঠু মণ্ডল স্বামীর নাম: সুজিৎ মণ্ডল বাড়ির নং : n0093 বয়স : 44 লিঙ্গ : মহিলা	GMY2794048 ফটো উপলব্ধ	707 নাম : ফুলন মন্ডল স্বামীর নাম: পরিতোষ মন্ডল বাড়ির নং : n0093 বয়স : 37 লিঙ্গ : মহিলা	WPL1493808 ফটো উপলব্ধ	708 নাম : সুচিত্রা মণ্ডল স্বামীর নাম: ফুলচাঁদ মণ্ডল বাড়ির নং : n0098 বয়স : 86 লিঙ্গ : মহিলা	GMY2196251 ফটো উপলব্ধ
709 নাম : প্রভাতি মণ্ডল স্বামীর নাম: মাধব মণ্ডল বাড়ির নং : n0098 বয়স : 51 লিঙ্গ : মহিলা	WB/11/070/558280 ফটো উপলব্ধ	710 নাম : অর্চনা মণ্ডল স্বামীর নাম: উত্তম মণ্ডল বাড়ির নং : n0131 বয়স : 53 লিঙ্গ : মহিলা	WB/11/070/558440 ফটো উপলব্ধ	711 নাম : কাশীনাথ মণ্ডল পিতার নাম: কার্তিক মণ্ডল বাড়ির নং : n0132 বয়স : 54 লিঙ্গ : পুরুষ	WB/11/070/558339 ফটো উপলব্ধ
712 নাম : জিতেন মণ্ডল পিতার নাম: কার্তিক মণ্ডল বাড়ির নং : n0132 বয়স : 50 লিঙ্গ : পুরুষ	WB/11/070/558253 ফটো উপলব্ধ	713 নাম : রমা মন্ডল পিতার নাম: সন্তোষ মন্ডল বাড়ির নং : n0135 বয়স : 32 লিঙ্গ : মহিলা	WPL1493832 ফটো উপলব্ধ	714 নাম : কুশ মন্ডল পিতার নাম: মাধব মন্ডল বাড়ির নং : n0098 বয়স : 27 লিঙ্গ : পুরুষ	WPL1885938 ফটো উপলব্ধ
715 নাম : রাহুল মন্ডল পিতার নাম: ভগীরথ মন্ডল বাড়ির নং : এন0098 বয়স : 20 লিঙ্গ : পুরুষ	WPL2638872 ফটো উপলব্ধ	716 নাম : সুজন মন্ডল পিতার নাম: সুজিত মন্ডল বাড়ির নং : n0093 বয়স : 27 লিঙ্গ : পুরুষ	WPL1885953 ফটো উপলব্ধ	717 নাম : বিকাশ মণ্ডল পিতার নাম: বিনয় মণ্ডল বাড়ির নং : n0106 বয়স : 37 লিঙ্গ : পুরুষ	WPL1133388 ফটো উপলব্ধ
718 নাম : নিমাই মন্ডল অন্যান্য: বিকাশ মন্ডল বাড়ির নং : এন0106 বয়স : 67 লিঙ্গ : পুরুষ	WPL2602233 ফটো উপলব্ধ	Q 719 নাম : কুশ মন্ডল পিতার নাম: নিমাই মন্ডল বাড়ির নং : এন0106 বয়স : 35 লিঙ্গ : পুরুষ	WPL2619179 ফটো উপলব্ধ	720 নাম : ছোটন মন্ডল পিতার নাম: নিমাই মন্ডল বাড়ির নং : এন0106 বয়স : 37 লিঙ্গ : পুরুষ	WPL2624237 ফটো উপলব্ধ
721 নাম : লব মন্ডল পিতার নাম: নিমাই মন্ডল বাড়ির নং : এন0106 বয়স : 35 লিঙ্গ : পুরুষ	WPL2625002 ফটো উপলব্ধ	722 নাম : যমুনা মণ্ডল স্বামীর নাম: বিনয় মণ্ডল বাড়ির নং : n0106 বয়স : 63 লিঙ্গ : মহিলা	WB/11/070/558106 ফটো উপলব্ধ	723 নাম : যুথিকা মন্ডল স্বামীর নাম: বিকাশ মন্ডল বাড়ির নং : n0106 বয়স : 34 লিঙ্গ : মহিলা	WPL1788074 ফটো উপলব্ধ

724	WPL1225648	নাম : লক্ষ্মী মল্লিক(সরকার) স্বামীর নাম: দীপক মল্লিক বাড়ির নং : n0173 বয়স : 41 লিঙ্গ : মহিলা	ফটো উপলব্ধ	725	WB/11/070/558417	নাম : অর্জুন মল্লিক পিতার নাম: যোগেন মল্লিক বাড়ির নং : n0174 বয়স : 66 লিঙ্গ : পুরুষ	ফটো উপলব্ধ	726	WB/11/070/558488	নাম : বাসনা মল্লিক স্বামীর নাম: অর্জুন মল্লিক বাড়ির নং : n0174 বয়স : 55 লিঙ্গ : মহিলা	ফটো উপলব্ধ
727	WB/11/070/558402	নাম : দিলীপ মল্লিক পিতার নাম: যোগেন মল্লিক বাড়ির নং : n0173 বয়স : 78 লিঙ্গ : পুরুষ	ফটো উপলব্ধ	728	WB/11/070/558349	নাম : লিলি মল্লিক স্বামীর নাম: দিলীপ মল্লিক বাড়ির নং : n0173 বয়স : 69 লিঙ্গ : মহিলা	ফটো উপলব্ধ	729	GMY2196277	নাম : দীপক মল্লিক পিতার নাম: দিলীপ মল্লিক বাড়ির নং : n0173 বয়স : 48 লিঙ্গ : পুরুষ	ফটো উপলব্ধ
730	WPL1885912	নাম : দেবব্রত মল্লিক পিতার নাম: অর্জুন মল্লিক বাড়ির নং : n0174 বয়স : 28 লিঙ্গ : পুরুষ	ফটো উপলব্ধ	731	WPL2171239	নাম : শিখা (চৌধুরী)রায় স্বামীর নাম: শঙ্কর রায় বাড়ির নং : n0169 বয়স : 61 লিঙ্গ : মহিলা	ফটো উপলব্ধ	732	WPL1493857	নাম : বিজয় রায় পিতার নাম: হরিপদ রায় বাড়ির নং : n0095 বয়স : 33 লিঙ্গ : পুরুষ	ফটো উপলব্ধ
733	GMY2196293	নাম : দুলালী রায় স্বামীর নাম: রবীন্দ্রনাথ রায় বাড়ির নং : n0100 বয়স : 50 লিঙ্গ : মহিলা	ফটো উপলব্ধ	734	WPL1617943	নাম : প্রসেনজিৎ রায় পিতার নাম: রবীন্দ্রনাথ রায় বাড়ির নং : n0100 বয়স : 31 লিঙ্গ : পুরুষ	ফটো উপলব্ধ	735	WPL2636827	নাম : সাথী রায় মায়ের নাম: দুলালী রায় বাড়ির নং : এন0100 বয়স : 22 লিঙ্গ : মহিলা	ফটো উপলব্ধ
736	GMY1771427	নাম : অজিত রায় পিতার নাম: রাজেন রায় বাড়ির নং : n0171 বয়স : 50 লিঙ্গ : পুরুষ	ফটো উপলব্ধ	737	WPL2537132	নাম : অলোক রায় পিতার নাম: অজিত রায় বাড়ির নং : N0171 বয়স : 22 লিঙ্গ : পুরুষ	ফটো উপলব্ধ	738	GMY2683084	নাম : লক্ষ্মী রায় স্বামীর নাম: অজিত রায় বাড়ির নং : n0171 বয়স : 42 লিঙ্গ : মহিলা	ফটো উপলব্ধ
739	WPL0437228	নাম : নিয়তী রায় স্বামীর নাম: উত্তম রায় বাড়ির নং : n0094 বয়স : 39 লিঙ্গ : মহিলা	ফটো উপলব্ধ	740	WPL0463323	নাম : ক্ষুদ্রানী রায় স্বামীর নাম: পার্থ রায় বাড়ির নং : n0275 বয়স : 43 লিঙ্গ : মহিলা	ফটো উপলব্ধ	741	WPL1391317	নাম : সিদ্ধার্থ রায় পিতার নাম: শঙ্কর রায় বাড়ির নং : n0169 বয়স : 33 লিঙ্গ : পুরুষ	ফটো উপলব্ধ
742	WPL2684165	নাম : পরাণ রায় পিতার নাম: জগদীশ রায় বাড়ির নং : n0170 বয়স : 71 লিঙ্গ : পুরুষ	ফটো উপলব্ধ	743	WPL2681187	নাম : রীতা রায় স্বামীর নাম: পরাণ রায় বাড়ির নং : n0170 বয়স : 61 লিঙ্গ : মহিলা	ফটো উপলব্ধ	744	GMY1746403	নাম : পার্থ রায় পিতার নাম: পরাণ রায় বাড়ির নং : n0170 বয়স : 47 লিঙ্গ : পুরুষ	ফটো উপলব্ধ
745	GMY2197200	নাম : সুচিত্রা রায় স্বামীর নাম: রনজিৎ রায় বাড়ির নং : n0177 বয়স : 44 লিঙ্গ : মহিলা	ফটো উপলব্ধ	746	GMY2515328	নাম : উত্তম রায় পিতার নাম: ঠাকুর দাস রায় বাড়ির নং : n0094 বয়স : 42 লিঙ্গ : পুরুষ	ফটো উপলব্ধ	747	GMY2515336	নাম : মনু রায় পিতার নাম: ঠাকুর দাস রায় বাড়ির নং : n0094 বয়স : 39 লিঙ্গ : পুরুষ	ফটো উপলব্ধ
748	WB/11/070/558411	নাম : হরিপদ রায় পিতার নাম: যোগেন্দ্র রায় বাড়ির নং : n0095 বয়স : 59 লিঙ্গ : পুরুষ	ফটো উপলব্ধ	749	WB/11/070/558287	নাম : সাগরিকা রায় স্বামীর নাম: হরিপদ রায় বাড়ির নং : n0095 বয়স : 53 লিঙ্গ : মহিলা	ফটো উপলব্ধ	750	GMY2432615	নাম : বিশাখা রায় স্বামীর নাম: ঠাকুরদাস রায় বাড়ির নং : n0094 বয়স : 76 লিঙ্গ : মহিলা	ফটো উপলব্ধ
751	WPL1788124	নাম : বুদ্ধদেব মল্লিক পিতার নাম: অর্জুন মল্লিক বাড়ির নং : n0177 বয়স : 30 লিঙ্গ : পুরুষ	ফটো উপলব্ধ	752	WPL1885979	নাম : রুপা রায় স্বামীর নাম: মনু রায় বাড়ির নং : n0094 বয়স : 33 লিঙ্গ : মহিলা	ফটো উপলব্ধ	753	WPL2365914	নাম : শঙ্কর রায় পিতার নাম: জগদীশ রায় বাড়ির নং : n0169 বয়স : 62 লিঙ্গ : পুরুষ	ফটো উপলব্ধ

754 নাম : সঙ্গীতা বিশ্বাস রায় স্বামীর নাম: সিদ্ধার্থ রায় বাড়ির নং : n0169 বয়স : 25 লিঙ্গ : মহিলা	WPL2315950 ফটো উপলব্ধ	755 নাম : পিন্টু রায় পিতার নাম: পরান রায় বাড়ির নং : n0170 বয়স : 42 লিঙ্গ : পুরুষ	GMY1746742 ফটো উপলব্ধ	756 নাম : রাধেশ্যাম রায় পিতার নাম: ঠাকুরদাস রায় বাড়ির নং : n0094 বয়স : 46 লিঙ্গ : পুরুষ	WPL2172518 ফটো উপলব্ধ
757 নাম : বিদ্যা সরকার স্বামীর নাম: গোপাল সরকার বাড়ির নং : n0097 বয়স : 58 লিঙ্গ : মহিলা	WB/11/070/558307 ফটো উপলব্ধ	758 নাম : গোবিন্দ সরকার পিতার নাম: গোপাল সরকার বাড়ির নং : n0097 বয়স : 37 লিঙ্গ : পুরুষ	GMY2683100 ফটো উপলব্ধ	759 নাম : আশুতোষ সরকার পিতার নাম: সর্বেশ্বর সরকার বাড়ির নং : n0101 বয়স : 45 লিঙ্গ : পুরুষ	GMY1770874 ফটো উপলব্ধ
760 নাম : গীতা সরকার স্বামীর নাম: আনন্দ সরকার বাড়ির নং : n0101 বয়স : 39 লিঙ্গ : মহিলা	WPL2316032 ফটো উপলব্ধ	761 নাম : শুভ সরকার মায়ের নাম: বিদ্যা সরকার বাড়ির নং : n0097 বয়স : 25 লিঙ্গ : পুরুষ	WPL2406734 ফটো উপলব্ধ	762 নাম : দুলাল সরকার পিতার নাম: সর্বেশ্বর সরকার বাড়ির নং : n0101 বয়স : 40 লিঙ্গ : পুরুষ	GMY2515344 ফটো উপলব্ধ
763 নাম : চিত্রানী ভৌমিক পিতার নাম: পরিতোষ ভৌমিক বাড়ির নং : নতুন বার্নিয়া বয়স : 21 লিঙ্গ : মহিলা	WPL2580561 ফটো উপলব্ধ	764 নাম : শুভংকর সরকার মায়ের নাম: বিদ্যা সরকার বাড়ির নং : এন0097 বয়স : 23 লিঙ্গ : পুরুষ	WPL2477115 ফটো উপলব্ধ	765 নাম : প্রকাশ সরকার পিতার নাম: গোপাল সরকার বাড়ির নং : n0097 বয়স : 40 লিঙ্গ : পুরুষ	GMY2683092 ফটো উপলব্ধ
766 নাম : শ্যামলা সরকার স্বামীর নাম: সর্বেশ্বর সরকার বাড়ির নং : n0101 বয়স : 71 লিঙ্গ : মহিলা	WB/11/070/558275 ফটো উপলব্ধ	767 নাম : গোবিন্দ সরকার পিতার নাম: সর্বেশ্বর সরকার বাড়ির নং : n0101 বয়স : 47 লিঙ্গ : পুরুষ	GMY2432631 ফটো উপলব্ধ	768 নাম : মান্নিক সরকার মল্লিক স্বামীর নাম: দুলাল সরকার বাড়ির নং : n0101 বয়স : 35 লিঙ্গ : মহিলা	WPL1225507 ফটো উপলব্ধ
769 নাম : আনন্দ সরকার পিতার নাম: সর্বেশ্বর সরকার বাড়ির নং : n0101 বয়স : 50 লিঙ্গ : পুরুষ	GMY2586519 ফটো উপলব্ধ	770 নাম : বিমল সরকার পিতার নাম: মঙ্গল সরকার বাড়ির নং : এন0222 বয়স : 27 লিঙ্গ : পুরুষ	WPL2059459 ফটো উপলব্ধ	771 নাম : রূপম রায় পিতার নাম: পিন্টু রায় বাড়ির নং : এন0170 বয়স : 19 লিঙ্গ : পুরুষ	WPL2722734 ফটো উপলব্ধ
772 নাম : সৌভিক দাস পিতার নাম: স্বপন দাস বাড়ির নং : এন0113 বয়স : 20 লিঙ্গ : পুরুষ	WPL2723351 ফটো উপলব্ধ	773 নাম : অর্পণ মন্ডল পিতার নাম: অমল মন্ডল বাড়ির নং : এন0098 বয়স : 19 লিঙ্গ : পুরুষ	WPL2746832 ফটো উপলব্ধ	774 নাম : বুল্টি প্রামাণিক স্বামীর নাম: সুকমল প্রামাণিক বাড়ির নং : এন0161 বয়স : 24 লিঙ্গ : মহিলা	WPL2759645 ফটো উপলব্ধ

775	XUW2350585	নাম : শুভধারা হালদার স্বামীর নাম: দুর্জয়ন হালদার বাড়ির নং : এন0214 বয়স : 25 লিঙ্গ : মহিলা	ফটো উপলব্ধ	776	WPL1886027	নাম : সজল মন্ডল পিতার নাম: সন্ন্যাসী মন্ডল বাড়ির নং : n0183 বয়স : 27 লিঙ্গ : পুরুষ	ফটো উপলব্ধ	777	WPL2602654	নাম : প্রার্থনা মন্ডল স্বামীর নাম: সন্ন্যাসী মন্ডল বাড়ির নং : n0183 বয়স : 53 লিঙ্গ : মহিলা	ফটো উপলব্ধ
778	WPL2461028	নাম : পায়েল বিশ্বাস স্বামীর নাম: সুভজিৎ মন্ডল বাড়ির নং : এন0196 বয়স : 23 লিঙ্গ : মহিলা	ফটো উপলব্ধ	779	WPL1885896	নাম : অজয় কর্মকার পিতার নাম: সাধন কর্মকার বাড়ির নং : n0092 বয়স : 27 লিঙ্গ : পুরুষ	ফটো উপলব্ধ	780	WPL1618313	নাম : ললিতা দাস স্বামীর নাম: প্রশান্ত দাস বাড়ির নং : n0269 বয়স : 32 লিঙ্গ : মহিলা	ফটো উপলব্ধ
781	WPL2407021	নাম : অয়ন বিশ্বাস পিতার নাম: প্রকাশ বিশ্বাস বাড়ির নং : সী0194 বয়স : 23 লিঙ্গ : পুরুষ	ফটো উপলব্ধ	782	WPL2412856	নাম : সরজিত বিশ্বাস পিতার নাম: সনাতন বিশ্বাস বাড়ির নং : n0188 বয়স : 42 লিঙ্গ : পুরুষ	ফটো উপলব্ধ	783	WPL2506384	নাম : ইন্দ্রা মন্ডল বিশ্বাস স্বামীর নাম: প্রসেনজিৎ বিশ্বাস বাড়ির নং : এন0210 বয়স : 24 লিঙ্গ : মহিলা	ফটো উপলব্ধ
784	GMV2795243	নাম : আনন্দ বিশ্বাস পিতার নাম: সন্তোষ বিশ্বাস বাড়ির নং : n0202 বয়স : 36 লিঙ্গ : পুরুষ	ফটো উপলব্ধ	785	GMV2245413	নাম : শম্পা বিশ্বাস স্বামীর নাম: উদয় বিশ্বাস বাড়ির নং : n0185 বয়স : 45 লিঙ্গ : মহিলা	ফটো উপলব্ধ	786	WPL2598100	নাম : অলকা বিশ্বাস স্বামীর নাম: দিলীপ বিশ্বাস বাড়ির নং : n0186 বয়স : 50 লিঙ্গ : মহিলা	ফটো উপলব্ধ
787	WPL2593937	নাম : ভারতী বিশ্বাস স্বামীর নাম: বলরাম বিশ্বাস বাড়ির নং : n0195 বয়স : 59 লিঙ্গ : মহিলা	ফটো উপলব্ধ	788	WPL1788199	নাম : টিকু বিশ্বাস স্বামীর নাম: অরুণ বিশ্বাস বাড়ির নং : n0195 বয়স : 34 লিঙ্গ : মহিলা	ফটো উপলব্ধ	789	WPL1226166	নাম : অরুণ বিশ্বাস পিতার নাম: বলরাম বিশ্বাস বাড়ির নং : n0195 বয়স : 35 লিঙ্গ : পুরুষ	ফটো উপলব্ধ
790	WPL2598084	নাম : দিলীপ বিশ্বাস পিতার নাম: করুণা বিশ্বাস বাড়ির নং : n0186 বয়স : 60 লিঙ্গ : পুরুষ	ফটো উপলব্ধ	791	WPL2263101	নাম : কোয়েল বিশ্বাস স্বামীর নাম: অলোক বিশ্বাস বাড়ির নং : 00195 বয়স : 24 লিঙ্গ : মহিলা	ফটো উপলব্ধ	792	WPL2598662	নাম : রিমা বিশ্বাস পিতার নাম: অজয় বিশ্বাস বাড়ির নং : এন0188 বয়স : 21 লিঙ্গ : মহিলা	ফটো উপলব্ধ
793	UHG1972280	নাম : চুমকী দাস পিতার নাম: দিলীপ দাস বাড়ির নং : n0215 বয়স : 31 লিঙ্গ : মহিলা	ফটো উপলব্ধ	794	WPL2560613	নাম : বিপাশা বিশ্বাস পিতার নাম: বিকাশ বিশ্বাস বাড়ির নং : এন0194 বয়স : 21 লিঙ্গ : মহিলা	ফটো উপলব্ধ	795	WPL2555753	নাম : অননু বিশ্বাস পিতার নাম: মথুরা বিশ্বাস বাড়ির নং : এন0224 বয়স : 26 লিঙ্গ : পুরুষ	ফটো উপলব্ধ
796	WPL2586576	নাম : বন্দনা বিশ্বাস স্বামীর নাম: মথুরা বিশ্বাস বাড়ির নং : এন0224 বয়স : 36 লিঙ্গ : মহিলা	ফটো উপলব্ধ	797	WPL2676864	নাম : পতিত পাবন বিশ্বাস পিতার নাম: নিমাই বিশ্বাস বাড়ির নং : n0212 বয়স : 71 লিঙ্গ : পুরুষ	ফটো উপলব্ধ	798	WPL2633600	নাম : কাঞ্চন বিশ্বাস স্বামীর নাম: পতিতপাবন বিশ্বাস বাড়ির নং : n0212 বয়স : 60 লিঙ্গ : মহিলা	ফটো উপলব্ধ
799	WB/11/070/558091	নাম : প্রমীলা বিশ্বাস স্বামীর নাম: সুশান্ত বিশ্বাস বাড়ির নং : n0214 বয়স : 61 লিঙ্গ : মহিলা	ফটো উপলব্ধ	800	WB/11/070/558260	নাম : আদুরীবালা বিশ্বাস স্বামীর নাম: অধীর বিশ্বাস বাড়ির নং : n0218 বয়স : 83 লিঙ্গ : মহিলা	ফটো উপলব্ধ	801	WB/11/070/558284	নাম : সুনীল বিশ্বাস পিতার নাম: অধীর বিশ্বাস বাড়ির নং : n0218 বয়স : 61 লিঙ্গ : পুরুষ	ফটো উপলব্ধ
802	WB/11/070/558259	নাম : সনকা বিশ্বাস স্বামীর নাম: সুনীল বিশ্বাস বাড়ির নং : n0218 বয়স : 58 লিঙ্গ : মহিলা	ফটো উপলব্ধ	803	GMV2684280	নাম : অর্ক বিশ্বাস পিতার নাম: অসিত বিশ্বাস বাড়ির নং : n0191 বয়স : 37 লিঙ্গ : পুরুষ	ফটো উপলব্ধ	804	WB/11/070/558121	নাম : নিবেদিতা বিশ্বাস স্বামীর নাম: শংকর বিশ্বাস বাড়ির নং : n0192 বয়স : 54 লিঙ্গ : মহিলা	ফটো উপলব্ধ

805 নাম : শুভঙ্কর বিশ্বাস পিতার নাম: শঙ্কর বিশ্বাস বাড়ির নং : n0192 বয়স : 35 লিঙ্গ : পুরুষ	WPL1310812 ফটো উপলব্ধ	806 নাম : সরমা স্বামীর নাম: সুজয় বিশ্বাস বাড়ির নং : এন0188 বয়স : 36 লিঙ্গ : মহিলা	WPL1133701 ফটো উপলব্ধ	807 নাম : অমিত বিশ্বাস পিতার নাম: সনাতন বিশ্বাস বাড়ির নং : n0188 বয়স : 51 লিঙ্গ : পুরুষ	WB/11/070/558220 ফটো উপলব্ধ
808 নাম : সুলেখা বিশ্বাস স্বামীর নাম: মাধব বিশ্বাস বাড়ির নং : n0189 বয়স : 53 লিঙ্গ : মহিলা	WB/11/070/558122 ফটো উপলব্ধ	809 নাম : রনজিত বিশ্বাস মায়ের নাম: বিষ্ণুপ্রিয়া বিশ্বাস বাড়ির নং : n0215 বয়স : 29 লিঙ্গ : পুরুষ	WPL1788181 ফটো উপলব্ধ	810 নাম : সাবিত্রী বিশ্বাস স্বামীর নাম: সাধন বিশ্বাস বাড়ির নং : n0204 বয়স : 68 লিঙ্গ : মহিলা	WB/11/070/558168 ফটো উপলব্ধ
811 নাম : শ্যামলী বিশ্বাস স্বামীর নাম: নবকুমার বিশ্বাস বাড়ির নং : n0204 বয়স : 34 লিঙ্গ : মহিলা	WPL1618040 ফটো উপলব্ধ	812 নাম : রিংকু বিশ্বাস স্বামীর নাম: ভোলানাথ বিশ্বাস বাড়ির নং : n0205 বয়স : 35 লিঙ্গ : মহিলা	WPL1618057 ফটো উপলব্ধ	813 নাম : অমর বিশ্বাস পিতার নাম: পূর্ণচন্দ্র বিশ্বাস বাড়ির নং : n0205 বয়স : 66 লিঙ্গ : পুরুষ	WB/11/070/558160 ফটো উপলব্ধ
814 নাম : কার্তিক বিশ্বাস পিতার নাম: পঞ্চানন বিশ্বাস বাড়ির নং : n0206 বয়স : 66 লিঙ্গ : পুরুষ	WB/11/070/558055 ফটো উপলব্ধ	815 নাম : বাসন্তী বিশ্বাস স্বামীর নাম: গণেশ বিশ্বাস বাড়ির নং : n0207 বয়স : 53 লিঙ্গ : মহিলা	WB/11/070/558142 ফটো উপলব্ধ	816 নাম : শেফালিকা বিশ্বাস স্বামীর নাম: শ্যামাপদ বিশ্বাস বাড়ির নং : n0195 বয়স : 83 লিঙ্গ : মহিলা	WB/11/070/558211 ফটো উপলব্ধ
817 নাম : প্রনতী বিশ্বাস স্বামীর নাম: বিধান বিশ্বাস বাড়ির নং : n0195 বয়স : 48 লিঙ্গ : মহিলা	GMY2434157 ফটো উপলব্ধ	818 নাম : ভক্ত বিশ্বাস পিতার নাম: ফণীভূষণ বিশ্বাস বাড়ির নং : n0200 বয়স : 53 লিঙ্গ : পুরুষ	WB/11/070/558282 ফটো উপলব্ধ	819 নাম : বিশাখা বিশ্বাস স্বামীর নাম: ভক্ত বিশ্বাস বাড়ির নং : n0200 বয়স : 40 লিঙ্গ : মহিলা	WPL1226208 ফটো উপলব্ধ
820 নাম : তপতী বিশ্বাস পিতার নাম: জয়দেব বিশ্বাস বাড়ির নং : n0201 বয়স : 34 লিঙ্গ : মহিলা	WPL1617992 ফটো উপলব্ধ	821 নাম : মান্নি বিশ্বাস স্বামীর নাম: আনন্দ বিশ্বাস বাড়ির নং : n0202 বয়স : 33 লিঙ্গ : মহিলা	WPL1541713 ফটো উপলব্ধ	822 নাম : মমতা বিশ্বাস স্বামীর নাম: মনোতোষ বিশ্বাস বাড়ির নং : n0203 বয়স : 61 লিঙ্গ : মহিলা	WB/11/070/558156 ফটো উপলব্ধ
823 নাম : মায়ী বিশ্বাস পিতার নাম: মনোতোষ বিশ্বাস বাড়ির নং : n0203 বয়স : 37 লিঙ্গ : মহিলা	WPL1618008 ফটো উপলব্ধ	824 নাম : টুটুল বিশ্বাস পিতার নাম: মনোতোষ বিশ্বাস বাড়ির নং : n0203 বয়স : 34 লিঙ্গ : মহিলা	WPL1618024 ফটো উপলব্ধ	825 নাম : মনু বিশ্বাস পিতার নাম: যতীন বিশ্বাস বাড়ির নং : n0203 বয়স : 61 লিঙ্গ : পুরুষ	GMY2434173 ফটো উপলব্ধ
826 নাম : পিঙ্কি বিশ্বাস পিতার নাম: মনু বিশ্বাস বাড়ির নং : n0203 বয়স : 32 লিঙ্গ : মহিলা	WPL1618032 ফটো উপলব্ধ	827 নাম : প্রকাশ বিশ্বাস পিতার নাম: সুফল বিশ্বাস বাড়ির নং : n0194 বয়স : 53 লিঙ্গ : পুরুষ	GMY2434132 ফটো উপলব্ধ	828 নাম : অনুপমা বিশ্বাস স্বামীর নাম: প্রকাশ বিশ্বাস বাড়ির নং : n0194 বয়স : 50 লিঙ্গ : মহিলা	GMY2434140 ফটো উপলব্ধ
829 নাম : অসিত বিশ্বাস পিতার নাম: গোবর্দন বিশ্বাস বাড়ির নং : n0210 বয়স : 53 লিঙ্গ : পুরুষ	WPL2171668 ফটো উপলব্ধ	830 নাম : সুজয় বিশ্বাস পিতার নাম: সনাতন বিশ্বাস বাড়ির নং : 79 বয়স : 55 লিঙ্গ : পুরুষ	WPL2609691 ফটো উপলব্ধ	831 নাম : সম্পা বিশ্বাস স্বামীর নাম: আনন্দ বিশ্বাস বাড়ির নং : এন0209 বয়স : 27 লিঙ্গ : মহিলা	WPL2619310 ফটো উপলব্ধ
832 নাম : বুদ্ধদেব বিশ্বাস পিতার নাম: সঞ্জিত বিশ্বাস বাড়ির নং : n0215 বয়স : 36 লিঙ্গ : পুরুষ	GMY2795250 ফটো উপলব্ধ	833 নাম : শান্তনু বিশ্বাস পিতার নাম: ফণীভূষণ বিশ্বাস বাড়ির নং : n0200 বয়স : 45 লিঙ্গ : পুরুষ	WPL2173805 ফটো উপলব্ধ	834 নাম : সীমা বিশ্বাস স্বামীর নাম: হারাধন বিশ্বাস বাড়ির নং : n0187 বয়স : 59 লিঙ্গ : মহিলা	WPL2365799 ফটো উপলব্ধ

835 নাম : বিধান চন্দ্র বিশ্বাস পিতার নাম: শ্যামাপদ বিশ্বাস বাড়ির নং : n0195 বয়স : 57 লিঙ্গ : পুরুষ	WPL2169621 ফটো উপলব্ধ	836 নাম : শুভংকর বিশ্বাস পিতার নাম: সুজয় বিশ্বাস বাড়ির নং : এন0217 বয়স : 23 লিঙ্গ : পুরুষ	WPL2406700 ফটো উপলব্ধ	837 নাম : বিশ্বজিত বিশ্বাস পিতার নাম: রবীন্দ্র নাথ বিশ্বাস বাড়ির নং : n0195 বয়স : 45 লিঙ্গ : পুরুষ	GMY1769066 ফটো উপলব্ধ
838 নাম : সূমন্ত বিশ্বাস পিতার নাম: সূশান্ত বিশ্বাস বাড়ির নং : n0214 বয়স : 34 লিঙ্গ : পুরুষ	WPL1226240 ফটো উপলব্ধ	839 নাম : প্রভাস বিশ্বাস পিতার নাম: অধীর বিশ্বাস বাড়ির নং : n0218 বয়স : 54 লিঙ্গ : পুরুষ	WPL2172278 ফটো উপলব্ধ	840 নাম : সাথী বিশ্বাস মণ্ডল স্বামীর নাম: বুদ্ধদেব বিশ্বাস বাড়ির নং : n0193 বয়স : 45 লিঙ্গ : মহিলা	GMY2245439 ফটো উপলব্ধ
841 নাম : রেবা বিশ্বাস স্বামীর নাম: সন্তোষ কুমার বিশ্বাস বাড়ির নং : n0202 বয়স : 70 লিঙ্গ : মহিলা	WPL2365971 ফটো উপলব্ধ	842 নাম : প্রতিমা বিশ্বাস স্বামীর নাম: অসিত বিশ্বাস বাড়ির নং : n0210 বয়স : 51 লিঙ্গ : মহিলা	WPL2171528 ফটো উপলব্ধ	843 নাম : উজ্জ্বলা সরকার বিশ্বাস স্বামীর নাম: রবীন্দ্রনাথ বিশ্বাস বাড়ির নং : n0195 বয়স : 65 লিঙ্গ : মহিলা	WPL2620763 ফটো উপলব্ধ
844 নাম : চিরন্তন বিশ্বাস পিতার নাম: হারাধন বিশ্বাস বাড়ির নং : n0187 বয়স : 35 লিঙ্গ : পুরুষ	WPL1226158 ফটো উপলব্ধ	845 নাম : উদয় বিশ্বাস পিতার নাম: করুণা বিশ্বাস বাড়ির নং : n0185 বয়স : 49 লিঙ্গ : পুরুষ	WB/11/070/558178 ফটো উপলব্ধ	846 নাম : বুলু বিশ্বাস স্বামীর নাম: অজয় বিশ্বাস বাড়ির নং : n0188 বয়স : 42 লিঙ্গ : মহিলা	WPL1133727 ফটো উপলব্ধ
847 নাম : ডলি বিশ্বাস স্বামীর নাম: অমিত বিশ্বাস বাড়ির নং : n0188 বয়স : 37 লিঙ্গ : মহিলা	WPL1310796 ফটো উপলব্ধ	848 নাম : মামনি বিশ্বাস স্বামীর নাম: সুরজিত বিশ্বাস বাড়ির নং : n0188 বয়স : 36 লিঙ্গ : মহিলা	WPL1310804 ফটো উপলব্ধ	849 নাম : জগন্নাথ বিশ্বাস পিতার নাম: সনাতন বিশ্বাস বাড়ির নং : n0190 বয়স : 65 লিঙ্গ : পুরুষ	WB/11/070/558233 ফটো উপলব্ধ
850 নাম : মমতা বিশ্বাস স্বামীর নাম: জগন্নাথ বিশ্বাস বাড়ির নং : n0190 বয়স : 49 লিঙ্গ : মহিলা	WB/11/070/525219 ফটো উপলব্ধ	851 নাম : অসিত বিশ্বাস পিতার নাম: সনাতন বিশ্বাস বাড়ির নং : n0191 বয়স : 69 লিঙ্গ : পুরুষ	WB/11/070/558255 ফটো উপলব্ধ	852 নাম : অরুণা বিশ্বাস স্বামীর নাম: অসিত বিশ্বাস বাড়ির নং : n0191 বয়স : 61 লিঙ্গ : মহিলা	WB/11/070/558296 ফটো উপলব্ধ
853 নাম : অনুসূয়া বিশ্বাস স্বামীর নাম: বিজয় বিশ্বাস বাড়ির নং : n0227 বয়স : 38 লিঙ্গ : মহিলা	GMY2692150 ফটো উপলব্ধ	854 নাম : মথুরা বিশ্বাস পিতার নাম: গোবর্দন বিশ্বাস বাড়ির নং : n0224 বয়স : 50 লিঙ্গ : পুরুষ	WB/11/070/558464 ফটো উপলব্ধ	855 নাম : লেখা বিশ্বাস স্বামীর নাম: সন্ন্যাসী বিশ্বাস বাড়ির নং : n0218 বয়স : 34 লিঙ্গ : মহিলা	WPL1493923 ফটো উপলব্ধ
856 নাম : সাগরিকা বিশ্বাস(মন্ডল) স্বামীর নাম: প্রভাষ বিশ্বাস বাড়ির নং : n0218 বয়স : 41 লিঙ্গ : মহিলা	WPL1618123 ফটো উপলব্ধ	857 নাম : সন্ন্যাসী বিশ্বাস পিতার নাম: অধীর বিশ্বাস বাড়ির নং : n0218 বয়স : 49 লিঙ্গ : পুরুষ	WB/11/070/558317 ফটো উপলব্ধ	858 নাম : পম্পা বিশ্বাস স্বামীর নাম: কালু বিশ্বাস বাড়ির নং : n0218 বয়স : 43 লিঙ্গ : মহিলা	GMY2795227 ফটো উপলব্ধ
859 নাম : কালু বিশ্বাস পিতার নাম: অধীর বিশ্বাস বাড়ির নং : n0218 বয়স : 58 লিঙ্গ : পুরুষ	WB/11/070/558314 ফটো উপলব্ধ	860 নাম : বিজয় বিশ্বাস পিতার নাম: সনাতন বিশ্বাস বাড়ির নং : n0188 বয়স : 53 লিঙ্গ : পুরুষ	GMY1155829 ফটো উপলব্ধ	861 নাম : অজয় বিশ্বাস পিতার নাম: সনাতন বিশ্বাস বাড়ির নং : n0188 বয়স : 55 লিঙ্গ : পুরুষ	WB/11/070/558368 ফটো উপলব্ধ
862 নাম : শংকর বিশ্বাস পিতার নাম: সনাতন বিশ্বাস বাড়ির নং : n0192 বয়স : 67 লিঙ্গ : পুরুষ	WB/11/070/558294 ফটো উপলব্ধ	863 নাম : উজ্জ্বলা বিশ্বাস পিতার নাম: লক্ষণ বিশ্বাস বাড়ির নং : n0213 বয়স : 56 লিঙ্গ : মহিলা	WB/11/070/558126 ফটো উপলব্ধ	864 নাম : সোনালী বিশ্বাস(মন্ডল) স্বামীর নাম: রবীন বিশ্বাস বাড়ির নং : n0214 বয়স : 37 লিঙ্গ : মহিলা	WPL1618107 ফটো উপলব্ধ

865 নাম : সুকান্ত বিশ্বাস পিতার নাম: সুশান্ত বিশ্বাস বাড়ির নং : n0214 বয়স : 33 লিঙ্গ : পুরুষ	WPL1618099 ফটো উপলব্ধ	866 নাম : প্রসেনজিৎ বিশ্বাস পিতার নাম: শম্ভু বিশ্বাস বাড়ির নং : n0215 বয়স : 42 লিঙ্গ : পুরুষ	GMV2245421 ফটো উপলব্ধ	867 নাম : দীপ্তিরেখা বিশ্বাস স্বামীর নাম: সঞ্জিত বিশ্বাস বাড়ির নং : n0215 বয়স : 52 লিঙ্গ : মহিলা	WB/11/070/558214 ফটো উপলব্ধ
868 নাম : বিষ্ণুপ্রিয়া বিশ্বাস স্বামীর নাম: সুরজিৎ বিশ্বাস বাড়ির নং : n0215 বয়স : 50 লিঙ্গ : মহিলা	GMV1618032 ফটো উপলব্ধ	869 নাম : বিশ্বজিৎ বিশ্বাস পিতার নাম: সুরজিৎ বিশ্বাস বাড়ির নং : n0215 বয়স : 31 লিঙ্গ : পুরুষ	WPL1493915 ফটো উপলব্ধ	870 নাম : দুখীরাম বিশ্বাস পিতার নাম: ক্ষিতীশ বিশ্বাস বাড়ির নং : n0217 বয়স : 76 লিঙ্গ : পুরুষ	WB/11/070/558274 ফটো উপলব্ধ
871 নাম : শংকরী বিশ্বাস স্বামীর নাম: দুখীরাম বিশ্বাস বাড়ির নং : n0217 বয়স : 73 লিঙ্গ : মহিলা	WB/11/070/558257 ফটো উপলব্ধ	872 নাম : সুজয় বিশ্বাস পিতার নাম: দুখীরাম বিশ্বাস বাড়ির নং : n0217 বয়স : 53 লিঙ্গ : পুরুষ	WB/11/070/558302 ফটো উপলব্ধ	873 নাম : কম্পনা বিশ্বাস স্বামীর নাম: সুজয় বিশ্বাস বাড়ির নং : n0217 বয়স : 50 লিঙ্গ : মহিলা	GMV1744473 ফটো উপলব্ধ
874 নাম : বাপন বিশ্বাস পিতার নাম: সুনীল বিশ্বাস বাড়ির নং : n0218 বয়স : 36 লিঙ্গ : পুরুষ	WPL1226257 ফটো উপলব্ধ	875 নাম : প্রসেনজিৎ বিশ্বাস পিতার নাম: অসিত বিশ্বাস বাড়ির নং : n0210 বয়স : 35 লিঙ্গ : পুরুষ	WPL1226232 ফটো উপলব্ধ	876 নাম : মন্দিরা বিশ্বাস পিতার নাম: দিলীপ বিশ্বাস বাড়ির নং : n0186 বয়স : 28 লিঙ্গ : মহিলা	WPL1788231 ফটো উপলব্ধ
877 নাম : অনিমেষ্ বিশ্বাস পিতার নাম: দিনেশ বিশ্বাস বাড়ির নং : n0208 বয়স : 28 লিঙ্গ : পুরুষ	WPL1885839 ফটো উপলব্ধ	878 নাম : তনুশ্রী বিশ্বাস পিতার নাম: মাধব বিশ্বাস বাড়ির নং : n0192 বয়স : 27 লিঙ্গ : মহিলা	WPL1885847 ফটো উপলব্ধ	879 নাম : বেবী বিশ্বাস পিতার নাম: বৃন্দদেব বিশ্বাস বাড়ির নং : n0043 বয়স : 27 লিঙ্গ : মহিলা	WPL1885854 ফটো উপলব্ধ
880 নাম : ভাগ্যলিপি বিশ্বাস(মণ্ডল) স্বামীর নাম: জগন্নাথ বিশ্বাস বাড়ির নং : n0211 বয়স : 32 লিঙ্গ : মহিলা	WPL1845759 ফটো উপলব্ধ	881 নাম : বিদিশা বিশ্বাস পিতার নাম: বিকাশ বিশ্বাস বাড়ির নং : n0194 বয়স : 27 লিঙ্গ : মহিলা	WPL1886019 ফটো উপলব্ধ	882 নাম : অভিজিৎ বিশ্বাস পিতার নাম: বিধান চন্দ্র বিশ্বাস বাড়ির নং : n0195 বয়স : 27 লিঙ্গ : পুরুষ	WPL1885870 ফটো উপলব্ধ
883 নাম : সঞ্জমী বিশ্বাস স্বামীর নাম: বাবলু বিশ্বাস বাড়ির নং : n0204 বয়স : 31 লিঙ্গ : মহিলা	WPL1885987 ফটো উপলব্ধ	884 নাম : সোহাগী বিশ্বাস স্বামীর নাম: মনু বিশ্বাস বাড়ির নং : n0203 বয়স : 53 লিঙ্গ : মহিলা	GMV1618982 ফটো উপলব্ধ	885 নাম : চন্দনা বিশ্বাস স্বামীর নাম: জয়দেব বিশ্বাস বাড়ির নং : n0201 বয়স : 56 লিঙ্গ : মহিলা	GMV1618974 ফটো উপলব্ধ
886 নাম : বৃন্দদেব বিশ্বাস পিতার নাম: সনাতন বিশ্বাস বাড়ির নং : n0193 বয়স : 61 লিঙ্গ : পুরুষ	WB/11/070/558298 ফটো উপলব্ধ	887 নাম : জয়ন্তী বিশ্বাস স্বামীর নাম: সুফল বিশ্বাস বাড়ির নং : n0194 বয়স : 76 লিঙ্গ : মহিলা	WB/11/070/558135 ফটো উপলব্ধ	888 নাম : বিকাশ বিশ্বাস পিতার নাম: সুফল বিশ্বাস বাড়ির নং : n0194 বয়স : 55 লিঙ্গ : পুরুষ	WB/11/070/558297 ফটো উপলব্ধ
889 নাম : মুনমুন বিশ্বাস স্বামীর নাম: বিকাশ বিশ্বাস বাড়ির নং : n0194 বয়স : 52 লিঙ্গ : মহিলা	GMV2434124 ফটো উপলব্ধ	890 নাম : বিশ্বজিৎ বিশ্বাস পিতার নাম: মনোতোষ বিশ্বাস বাড়ির নং : n0203 বয়স : 35 লিঙ্গ : পুরুষ	WPL1493881 ফটো উপলব্ধ	891 নাম : প্রসেনজিৎ বিশ্বাস পিতার নাম: মনোতোষ বিশ্বাস বাড়ির নং : n0203 বয়স : 34 লিঙ্গ : পুরুষ	WPL1493899 ফটো উপলব্ধ
892 নাম : মনোতোষ বিশ্বাস পিতার নাম: যতীন বিশ্বাস বাড়ির নং : n0203 বয়স : 71 লিঙ্গ : পুরুষ	WB/11/070/558207 ফটো উপলব্ধ	893 নাম : বাবলু বিশ্বাস পিতার নাম: সাধন বিশ্বাস বাড়ির নং : n0204 বয়স : 40 লিঙ্গ : পুরুষ	GMV2684298 ফটো উপলব্ধ	894 নাম : সমর বিশ্বাস পিতার নাম: পূর্ণচন্দ্র বিশ্বাস বাড়ির নং : n0205 বয়স : 74 লিঙ্গ : পুরুষ	WB/11/070/558469 ফটো উপলব্ধ

895	WB/11/070/558079	ফটো উপলব্ধ	896	GMY2684272	ফটো উপলব্ধ	897	GMY2434090	ফটো উপলব্ধ
নাম : দীপালী বিশ্বাস স্বামীর নাম: সমর বিশ্বাস বাড়ির নং : n0205 বয়স : 63 লিঙ্গ : মহিলা			নাম : ভোলানাথ বিশ্বাস পিতার নাম: সমর বিশ্বাস বাড়ির নং : n0205 বয়স : 39 লিঙ্গ : পুরুষ			নাম : কম্পনা বিশ্বাস স্বামীর নাম: অমর বিশ্বাস বাড়ির নং : n0205 বয়স : 41 লিঙ্গ : মহিলা		
898	WB/11/070/558087	ফটো উপলব্ধ	899	GMY2795235	ফটো উপলব্ধ	900	WPL1618065	ফটো উপলব্ধ
নাম : নবকুমার বিশ্বাস পিতার নাম: সাধন বিশ্বাস বাড়ির নং : n0204 বয়স : 50 লিঙ্গ : পুরুষ			নাম : অক্ষয় বিশ্বাস পিতার নাম: গনেশ বিশ্বাস বাড়ির নং : n0207 বয়স : 39 লিঙ্গ : পুরুষ			নাম : মিতালী বিশ্বাস স্বামীর নাম: অক্ষয় বিশ্বাস বাড়ির নং : n0207 বয়স : 34 লিঙ্গ : মহিলা		
901	WB/11/070/558081	ফটো উপলব্ধ	902	WPL2682318	ফটো উপলব্ধ	903	WPL1939453	ফটো উপলব্ধ
নাম : ক্ষ্যান্তালা বিশ্বাস স্বামীর নাম: কার্তিক বিশ্বাস বাড়ির নং : n0206 বয়স : 61 লিঙ্গ : মহিলা			নাম : গণেশ বিশ্বাস পিতার নাম: পঞ্চনন বিশ্বাস বাড়ির নং : n0207 বয়স : 66 লিঙ্গ : পুরুষ			নাম : রিম্পা বিশ্বাস স্বামীর নাম: অনুপ বিশ্বাস বাড়ির নং : n0207 বয়স : 26 লিঙ্গ : মহিলা		
904	WPL1226216	ফটো উপলব্ধ	905	GMY2196335	ফটো উপলব্ধ	906	GMY2196343	ফটো উপলব্ধ
নাম : অনুপ বিশ্বাস পিতার নাম: গনেশ বিশ্বাস বাড়ির নং : n0207 বয়স : 36 লিঙ্গ : পুরুষ			নাম : দীনেশ বিশ্বাস পিতার নাম: পঞ্চনন বিশ্বাস বাড়ির নং : n0208 বয়স : 53 লিঙ্গ : পুরুষ			নাম : মীতা বিশ্বাস স্বামীর নাম: দীনেশ বিশ্বাস বাড়ির নং : n0208 বয়স : 44 লিঙ্গ : মহিলা		
907	WB/11/070/568484	ফটো উপলব্ধ	908	GMY1618198	ফটো উপলব্ধ	909	WPL1226224	ফটো উপলব্ধ
নাম : মৃত্যুঞ্জয় বিশ্বাস পিতার নাম: গোবন্ধন বিশ্বাস বাড়ির নং : n0209 বয়স : 56 লিঙ্গ : পুরুষ			নাম : কণিকা বিশ্বাস স্বামীর নাম: মৃত্যুঞ্জয় বিশ্বাস বাড়ির নং : n0209 বয়স : 53 লিঙ্গ : মহিলা			নাম : আনন্দ বিশ্বাস পিতার নাম: মৃত্যুঞ্জয় বিশ্বাস বাড়ির নং : n0209 বয়স : 34 লিঙ্গ : পুরুষ		
910	WB/11/070/558285	ফটো উপলব্ধ	911	WB/11/070/558140	ফটো উপলব্ধ	912	WPL2169472	ফটো উপলব্ধ
নাম : ধনঞ্জয় বিশ্বাস পিতার নাম: গোবন্ধন বিশ্বাস বাড়ির নং : n0211 বয়স : 61 লিঙ্গ : পুরুষ			নাম : পূর্ণিমা বিশ্বাস স্বামীর নাম: ধনঞ্জয় বিশ্বাস বাড়ির নং : n0211 বয়স : 56 লিঙ্গ : মহিলা			নাম : রবীন্দ্রনাথ বিশ্বাস পিতার নাম: শ্যামাপদ বিশ্বাস বাড়ির নং : n0195 বয়স : 67 লিঙ্গ : পুরুষ		
913	WPL1618115	ফটো উপলব্ধ	914	WPL1493873	ফটো উপলব্ধ	915	WPL1133743	ফটো উপলব্ধ
নাম : শান্তনা বিশ্বাস স্বামীর নাম: প্রসেনজিৎ বিশ্বাস বাড়ির নং : n0215 বয়স : 35 লিঙ্গ : মহিলা			নাম : অলোক বিশ্বাস পিতার নাম: বলরাম বিশ্বাস বাড়ির নং : n0195 বয়স : 32 লিঙ্গ : পুরুষ			নাম : সূচিত্রা মন্ডল বিশ্বাস স্বামীর নাম: বিশ্জিৎ বিশ্বাস বাড়ির নং : n0195 বয়স : 41 লিঙ্গ : মহিলা		
916	WPL2365849	ফটো উপলব্ধ	917	WPL2172013	ফটো উপলব্ধ	918	WPL1133651	ফটো উপলব্ধ
নাম : হারাধন বিশ্বাস পিতার নাম: তারাপদ বিশ্বাস বাড়ির নং : n0187 বয়স : 67 লিঙ্গ : পুরুষ			নাম : সন্তোষ কুমার বিশ্বাস পিতার নাম: যতীন্দ্রনাথ বিশ্বাস বাড়ির নং : n0202 বয়স : 75 লিঙ্গ : পুরুষ			নাম : জগন্নাথ বিশ্বাস পিতার নাম: ধনঞ্জয় বিশ্বাস বাড়ির নং : n0211 বয়স : 41 লিঙ্গ : পুরুষ		
919	GMY1618628	ফটো উপলব্ধ	920	GMY2795276	ফটো উপলব্ধ	921	GMY2795268	ফটো উপলব্ধ
নাম : গণেশদাস বৈরাগ্য পিতার নাম: নিতাই বৈরাগ্য বাড়ির নং : n0220 বয়স : 45 লিঙ্গ : পুরুষ			নাম : পুষ্প বৈরাগ্য স্বামীর নাম: গনেশ দাসবৈরাগ্য বাড়ির নং : n0220 বয়স : 38 লিঙ্গ : মহিলা			নাম : কার্তিক দাস বৈরাগ্য পিতার নাম: নিতাই দাস বৈরাগ্য বাড়ির নং : n0220 বয়স : 37 লিঙ্গ : পুরুষ		
922	WB/11/070/558239	ফটো উপলব্ধ	923	WPL1886001	ফটো উপলব্ধ	924	WPL1853597	ফটো উপলব্ধ
নাম : মায়ী বৈরাগ্য স্বামীর নাম: নিতাই বৈরাগ্য বাড়ির নং : n0220 বয়স : 72 লিঙ্গ : মহিলা			নাম : পূজা মন্ডল স্বামীর নাম: পলাশ মন্ডল বাড়ির নং : n0247 বয়স : 28 লিঙ্গ : মহিলা			নাম : পলাশ মন্ডল পিতার নাম: ভক্ত মন্ডল বাড়ির নং : n0247 বয়স : 31 লিঙ্গ : পুরুষ		

925 নাম : দিবাকর মণ্ডল পিতার নাম: প্রভাত মণ্ডল বাড়ির নং : n0221 বয়স : 29 লিঙ্গ : পুরুষ	WPL1845742 ফটো উপলব্ধ	926 নাম : পম্পা মন্ডল পিতার নাম: শংকর মন্ডল বাড়ির নং : n0182 বয়স : 28 লিঙ্গ : মহিলা	WPL1788223 ফটো উপলব্ধ	927 নাম : বিষ্ণু মণ্ডল পিতার নাম: সুখেন মণ্ডল বাড়ির নং : n0184 বয়স : 35 লিঙ্গ : পুরুষ	WPL1133677 ফটো উপলব্ধ
928 নাম : প্রসেনজিৎ মণ্ডল পিতার নাম: মনোজিৎ মণ্ডল বাড়ির নং : n0199 বয়স : 37 লিঙ্গ : পুরুষ	WPL1226190 ফটো উপলব্ধ	929 নাম : সৌরভ মন্ডল পিতার নাম: কাশীনাথ মন্ডল বাড়ির নং : n0196 বয়স : 24 লিঙ্গ : পুরুষ	WPL2316115 ফটো উপলব্ধ	930 নাম : দীনেশ মণ্ডল পিতার নাম: অনুকূল মণ্ডল বাড়ির নং : n0184 বয়স : 56 লিঙ্গ : পুরুষ	WPL2171924 ফটো উপলব্ধ
931 নাম : দীপালী মণ্ডল স্বামীর নাম: প্রভাত মণ্ডল বাড়ির নং : n0221 বয়স : 50 লিঙ্গ : মহিলা	WB/11/070/558438 ফটো উপলব্ধ	932 নাম : নিরাময় মন্ডল পিতার নাম: নারায়ন মন্ডল বাড়ির নং : n0219 বয়স : 31 লিঙ্গ : পুরুষ	WPL1493956 ফটো উপলব্ধ	933 নাম : শুভজিৎ মন্ডল পিতার নাম: সমর মন্ডল বাড়ির নং : n0196 বয়স : 32 লিঙ্গ : পুরুষ	WPL1493931 ফটো উপলব্ধ
934 নাম : সুখেন মণ্ডল পিতার নাম: শ্যামাপদ মণ্ডল বাড়ির নং : n0197 বয়স : 71 লিঙ্গ : পুরুষ	WB/11/070/558369 ফটো উপলব্ধ	935 নাম : চায়না মণ্ডল স্বামীর নাম: ভক্ত মণ্ডল বাড়ির নং : n0216 বয়স : 50 লিঙ্গ : মহিলা	WB/11/070/558457 ফটো উপলব্ধ	936 নাম : ভক্ত মণ্ডল পিতার নাম: তিনকড়ি মণ্ডল বাড়ির নং : n0216 বয়স : 51 লিঙ্গ : পুরুষ	WB/11/070/558217 ফটো উপলব্ধ
937 নাম : সুলেখা মণ্ডল পিতার নাম: তিনকড়ি মণ্ডল বাড়ির নং : n0216 বয়স : 55 লিঙ্গ : মহিলা	WB/11/070/558491 ফটো উপলব্ধ	938 নাম : লক্ষী মণ্ডল স্বামীর নাম: সুখেন মণ্ডল বাড়ির নং : n0197 বয়স : 66 লিঙ্গ : মহিলা	WB/11/070/558364 ফটো উপলব্ধ	939 নাম : অর্চনা মন্ডল স্বামীর নাম: কাশীনাথ মন্ডল বাড়ির নং : n0219 বয়স : 42 লিঙ্গ : মহিলা	GMY2795284 ফটো উপলব্ধ
940 নাম : কাশীনাথ মন্ডল পিতার নাম: খগেন মন্ডল বাড়ির নং : n0219 বয়স : 44 লিঙ্গ : পুরুষ	GMY2196442 ফটো উপলব্ধ	941 নাম : সবিতা মন্ডল স্বামীর নাম: নারায়ন মণ্ডল বাড়ির নং : n0219 বয়স : 52 লিঙ্গ : মহিলা	WPL2631182 ফটো উপলব্ধ	942 নাম : নারায়ন মণ্ডল পিতার নাম: খগেন মণ্ডল বাড়ির নং : n0219 বয়স : 54 লিঙ্গ : পুরুষ	WB/11/070/558424 ফটো উপলব্ধ
943 নাম : সখিতা মন্ডল পিতার নাম: কাশীনাথ মন্ডল বাড়ির নং : এন0196 বয়স : 22 লিঙ্গ : মহিলা	WPL2619567 ফটো উপলব্ধ	944 নাম : প্রভাত মণ্ডল পিতার নাম: সনৎ মণ্ডল বাড়ির নং : n0221 বয়স : 60 লিঙ্গ : পুরুষ	WPL2171171 ফটো উপলব্ধ	945 নাম : কাশীনাথ মণ্ডল পিতার নাম: অরুণ মণ্ডল বাড়ির নং : n0196 বয়স : 52 লিঙ্গ : পুরুষ	WPL2169985 ফটো উপলব্ধ
Q 946 নাম : পূজা মন্ডল স্বামীর নাম: প্রসেনজিৎ মন্ডল বাড়ির নং : এন0199 বয়স : 23 লিঙ্গ : মহিলা	WPL2506152 ফটো উপলব্ধ	947 নাম : বিপ্লবা মন্ডল পিতার নাম: দিনেশ মন্ডল বাড়ির নং : এন0184 বয়স : 22 লিঙ্গ : মহিলা	WPL2479004 ফটো উপলব্ধ	948 নাম : সন্তোষী মন্ডল পিতার নাম: কণিকা মন্ডল বাড়ির নং : n0197 বয়স : 24 লিঙ্গ : পুরুষ	ACY2402428 ফটো উপলব্ধ
949 নাম : মনিকা মণ্ডল স্বামীর নাম: দীপক মণ্ডল বাড়ির নং : n0181 বয়স : 47 লিঙ্গ : মহিলা	GMY1618370 ফটো উপলব্ধ	950 নাম : সুকুমার মণ্ডল পিতার নাম: অরুণ মণ্ডল বাড়ির নং : n0196 বয়স : 69 লিঙ্গ : পুরুষ	WB/11/070/558077 ফটো উপলব্ধ	951 নাম : অনীতা মণ্ডল স্বামীর নাম: সুকুমার মণ্ডল বাড়ির নং : n0196 বয়স : 66 লিঙ্গ : মহিলা	WB/11/070/558066 ফটো উপলব্ধ
952 নাম : অতুল মণ্ডল পিতার নাম: সুকুমার মণ্ডল বাড়ির নং : n0196 বয়স : 45 লিঙ্গ : পুরুষ	GMY2684306 ফটো উপলব্ধ	953 নাম : পার্বতী মণ্ডল স্বামীর নাম: অতুল মণ্ডল বাড়ির নং : n0196 বয়স : 35 লিঙ্গ : মহিলা	WPL1226182 ফটো উপলব্ধ	954 নাম : রাজু মণ্ডল পিতার নাম: সুকুমার মণ্ডল বাড়ির নং : n0196 বয়স : 35 লিঙ্গ : পুরুষ	WPL1226174 ফটো উপলব্ধ



955	WB/11/070/558374	ফটো উপলব্ধ	956	WB/11/070/558067	ফটো উপলব্ধ	957	GMY2684314	ফটো উপলব্ধ
নাম : সমর মণ্ডল পিতার নাম: অরুণ মণ্ডল বাড়ির নং : n0196 বয়স : 66 লিঙ্গ : পুরুষ			নাম : মায়ামণ্ডল স্বামীর নাম: সমর মণ্ডল বাড়ির নং : n0196 বয়স : 56 লিঙ্গ : মহিলা			নাম : অনিতা মণ্ডল স্বামীর নাম: কাশীনাথ মণ্ডল বাড়ির নং : n0196 বয়স : 47 লিঙ্গ : মহিলা		
958	WPL2598183	ফটো উপলব্ধ	959	WPL2602621	ফটো উপলব্ধ	960	WPL2602605	ফটো উপলব্ধ
নাম : দীপক মণ্ডল পিতার নাম: অনুকূল মণ্ডল বাড়ির নং : n0181 বয়স : 50 লিঙ্গ : পুরুষ			নাম : শংকর মণ্ডল পিতার নাম: অনুকূল মণ্ডল বাড়ির নং : n0182 বয়স : 55 লিঙ্গ : পুরুষ			নাম : প্রণতি মণ্ডল স্বামীর নাম: শংকর মণ্ডল বাড়ির নং : n0182 বয়স : 51 লিঙ্গ : মহিলা		
961	WPL2609717	ফটো উপলব্ধ	962	GMY2516284	ফটো উপলব্ধ	963	WPL1133693	ফটো উপলব্ধ
নাম : শিখা মণ্ডল স্বামীর নাম: মনোজিৎ মণ্ডল বাড়ির নং : n0199 বয়স : 69 লিঙ্গ : মহিলা			নাম : রামকৃষ্ণ মণ্ডল পিতার নাম: সুখেন মণ্ডল বাড়ির নং : n0197 বয়স : 40 লিঙ্গ : পুরুষ			নাম : পার্থ মণ্ডল পিতার নাম: সুখেন মণ্ডল বাড়ির নং : n0197 বয়স : 36 লিঙ্গ : পুরুষ		
964	WPL2663987	ফটো উপলব্ধ	965	GMY2434231	ফটো উপলব্ধ	966	WPL2032258	ফটো উপলব্ধ
নাম : নারায়ণ মণ্ডল পিতার নাম: শ্যামাপদ মণ্ডল বাড়ির নং : n0198 বয়স : 51 লিঙ্গ : পুরুষ			নাম : অপরিচিত মণ্ডল স্বামীর নাম: নারায়ণ মণ্ডল বাড়ির নং : n0198 বয়স : 43 লিঙ্গ : মহিলা			নাম : সুদীপ মণ্ডল পিতার নাম: দীপক মণ্ডল বাড়ির নং : এন0181 বয়স : 25 লিঙ্গ : পুরুষ		
967	WPL1788215	ফটো উপলব্ধ	968	WPL2032233	ফটো উপলব্ধ	969	WPL2170694	ফটো উপলব্ধ
নাম : দীবেন্দ্র মণ্ডল পিতার নাম: দীপক মণ্ডল বাড়ির নং : n0181 বয়স : 28 লিঙ্গ : পুরুষ			নাম : সুরোজিৎ মণ্ডল পিতার নাম: দীনেশ মণ্ডল বাড়ির নং : এন0184 বয়স : 25 লিঙ্গ : পুরুষ			নাম : মনোজিৎ মণ্ডল পিতার নাম: শ্যামাপদ মণ্ডল বাড়ির নং : n0199 বয়স : 76 লিঙ্গ : পুরুষ		
970	GMY1618180	ফটো উপলব্ধ	971	WPL2527372	ফটো উপলব্ধ	972	WPL1133735	ফটো উপলব্ধ
নাম : মিনতী মণ্ডল স্বামীর নাম: দীনেশ মণ্ডল বাড়ির নং : n0184 বয়স : 50 লিঙ্গ : মহিলা			নাম : বাসন্তী মণ্ডল স্বামীর নাম: সুভাষ মণ্ডল বাড়ির নং : n0225 বয়স : 65 লিঙ্গ : মহিলা			নাম : সাবিত্রী রায় স্বামীর নাম: জ্ঞানেন্দ্র রায় বাড়ির নং : n0223 বয়স : 83 লিঙ্গ : মহিলা		
973	WPL1391606	ফটো উপলব্ধ	974	WPL1617976	ফটো উপলব্ধ	975	GMY2684322	ফটো উপলব্ধ
নাম : প্রশান্ত দাস পিতার নাম: পরিমল দাস বাড়ির নং : n0223 বয়স : 32 লিঙ্গ : পুরুষ			নাম : ডলি রায় মায়ের নাম: সাবিত্রী রায় বাড়ির নং : n0223 বয়স : 35 লিঙ্গ : মহিলা			নাম : শ্যামল সরকার পিতার নাম: মঙ্গল সরকার বাড়ির নং : n0222 বয়স : 35 লিঙ্গ : পুরুষ		
976	WPL2365823	ফটো উপলব্ধ	977	WRI2606978	ফটো উপলব্ধ	978	WPL2751667	ফটো উপলব্ধ
নাম : জ্যোৎস্না সরকার স্বামীর নাম: মঙ্গল সরকার বাড়ির নং : n0222 বয়স : 53 লিঙ্গ : মহিলা			নাম : অনিমা মণ্ডল পিতার নাম: সুফাল মণ্ডল বাড়ির নং : নতুন বার্নিয়া বয়স : 21 লিঙ্গ : মহিলা			নাম : প্যায়েল বিশ্বাস পিতার নাম: দিলীপ বিশ্বাস বাড়ির নং : পশ্চিমপাড়া, নতুন বার্নিয়া বয়স : 19 লিঙ্গ : মহিলা		
979	XYZ2679983	ফটো উপলব্ধ						
নাম : শ্রাবণী মণ্ডল পিতার নাম: নিতীশ মণ্ডল বাড়ির নং : এন191 বয়স : 25 লিঙ্গ : মহিলা								





980	1	WPL2762359	ফটো উপলব্ধ	981	1	WPL2762375	ফটো উপলব্ধ	982	4	WPL2763282	ফটো উপলব্ধ
নাম : টুম্পা দাস স্বামীর নাম: দীপঙ্কর দাস বাড়ির নং : এন0242 বয়স : 25 লিঙ্গ : মহিলা				নাম : মহামায়া ঘোষ স্বামীর নাম: অনুপ ঘোষ বাড়ির নং : এন0126 বয়স : 23 লিঙ্গ : মহিলা				নাম : অভিজিৎ বিশ্বাস পিতার নাম: অমর বিশ্বাস বাড়ির নং : এন0205 বয়স : 19 লিঙ্গ : পুরুষ			
983	2	WPL2766632	ফটো উপলব্ধ	984	4	WPL2768729	ফটো উপলব্ধ	985	1	WPL2768901	ফটো উপলব্ধ
নাম : সোনালী দাস পিতার নাম: নকুল দাস বাড়ির নং : এন0055 বয়স : 20 লিঙ্গ : মহিলা				নাম : রানি বিশ্বাস পিতার নাম: নবকুমার বিশ্বাস বাড়ির নং : এন0204 বয়স : 19 লিঙ্গ : মহিলা				নাম : অরিশা বিশ্বাস পিতার নাম: গৌরাজ বিশ্বাস বাড়ির নং : এন0037 বয়স : 18 লিঙ্গ : মহিলা			
986	3	WPL2770212	ফটো উপলব্ধ	987	3	WPL2770147	ফটো উপলব্ধ	988	1	WPL2772119	ফটো উপলব্ধ
নাম : বিপাশা বিশ্বাস পিতার নাম: বিধান বিশ্বাস বাড়ির নং : এন0144 বয়স : 19 লিঙ্গ : মহিলা				নাম : আকাশ দাস পিতার নাম: আনন্দ দাস বাড়ির নং : এন0115 বয়স : 18 লিঙ্গ : পুরুষ				নাম : বৃষ্টি প্রামানিক পিতার নাম: বুদ্ধদেব প্রামানিক বাড়ির নং : এন0030 বয়স : 20 লিঙ্গ : মহিলা			

নির্বাচক সংখ্যার সারসংক্ষেপ :

A) নির্বাচকের সংখ্যা :

	নির্বাচক তালিকার প্রকৃতি	নির্বাচক তালিকার পরিচিতি :	নির্বাচকের সংখ্যা :				
			পুরুষ	মহিলা	তৃতীয় লিঙ্গ	মোট	
I	মূল তালিকা	মূল তালিকা	বিশেষ নিবিড় সংশোধন ২০২৬ এর চূড়ান্ত ভোটার তালিকার সহিত 09-04-2026 তারিখ অবধি সংশোধিত নির্বাচক তালিকা	514	465	0	979
II	1- সংযোজন তালিকা	সংযোজনী 1	বিশেষ সংক্ষিপ্ত সংশোধন 2026	0	0	0	0
		সংযোজনী 2	ধারাবাহিক সংশোধন 2026	2	7	0	9
		মোট		2	7	0	9
III	2- বিয়োজন তালিকা	সংযোজনী 1	বিশেষ সংক্ষিপ্ত সংশোধন 2026	2	1	0	3
		সংযোজনী 2	ধারাবাহিক সংশোধন 2026	0	0	0	0
		মোট		2	1	0	3
IV	'লিঙ্গ ক্ষেত্রের' পরিবর্তনের কারণে পার্থক্য			0	0	0	0
V	বিচারপ্রক্রিয়ার অধীনস্থ			0	0	0	0
VI	বিচার বিভাগীয় আধিকারিক কর্তৃক বিচারপূর্বক নিষ্পত্তির পর বিয়োজিত			1	2	0	3
নির্বাচকের মোট সংখ্যা (I+II-III+IV-V-VI)				513	469	0	982

B) ক্রটি সংশোধনের সংখ্যা :

নির্বাচক তালিকার প্রকৃতি	নির্বাচক তালিকার পরিচিতি :	ক্রটি সংশোধনের সংখ্যা :
সংযোজনী 1	বিশেষ সংক্ষিপ্ত সংশোধন 2026	0
সংযোজনী 2	ধারাবাহিক সংশোধন 2026	0
	মোট	0

নির্বাচক নিবন্ধন আধিকারিকের স্বাক্ষর

E-মৃত, S-স্থানান্তরিত, R-একাধিকবার অন্তর্ভুক্ত, M-নিখোঁজ, Q-যোগ্য নহে