



## নির্বাচক তালিকা 2026 S25 পশ্চিমবঙ্গ

বিধানসভা নির্বাচনক্ষেত্রের নং, নাম ও সংরক্ষণের স্থিতি : 79 - পলাশীপাড়া (সাধারণ)		অংশ নং : 129																			
বিধানসভা নির্বাচনক্ষেত্রটি যে লোকসভা নির্বাচনক্ষেত্রের / ক্ষেত্রসমূহের অন্তর্ভুক্ত তার নং, নাম ও সংরক্ষণ স্থিতি : 12 - কৃষ্ণনগর (সাধারণ)																					
1. সংশোধনের পূর্ণ বিবরণ																					
সংশোধনের বৎসর :	2026	নির্বাচক তালিকার পরিচিতি :																			
ভিত্তি তারিখ :	01-01-2026	বিশেষ নিবিড় সংশোধন ২০২৬ এর চূড়ান্ত ভোটার তালিকার সহিত 09-04-2026 তারিখ অবধি সংশোধিত নির্বাচক তালিকা																			
সংশোধনের প্রকৃতি :	ধারাবাহিক সংশোধন 2026																				
প্রকাশনার তারিখ :	09-04-2026																				
2. অংশ ও নির্বাচনী এলাকার পূর্ণ বিবরণ :																					
অংশের ভাগ নং ও নাম :																					
1-চকবিহারী মণ্ডলপাড়া, 2-চকবিহারী পণ্ডিতপাড়া, 3-চকবিহারী বিশ্বাসপাড়া, 4-চকবিহারী জালদারপাড়া, 5-চকবিহারী কর্মকারপাড়া,		<table border="1" style="width: 100%; border-collapse: collapse;"> <tr> <td>প্রধান শহর/গ্রাম</td> <td>: চকবিহারী</td> </tr> <tr> <td>ওয়ার্ড</td> <td>:</td> </tr> <tr> <td>থানা</td> <td>: পলাশীপাড়া</td> </tr> <tr> <td>গ্রাম পঞ্চগায়েত</td> <td>: হাঁসপুকুরিয়া</td> </tr> <tr> <td>ব্লক</td> <td>: তেহট্ট - 2</td> </tr> <tr> <td>মহকুমা</td> <td>: তেহট্ট</td> </tr> <tr> <td>জেলা</td> <td>: নদীয়া</td> </tr> <tr> <td>পিন</td> <td>: 741160</td> </tr> </table>				প্রধান শহর/গ্রাম	: চকবিহারী	ওয়ার্ড	:	থানা	: পলাশীপাড়া	গ্রাম পঞ্চগায়েত	: হাঁসপুকুরিয়া	ব্লক	: তেহট্ট - 2	মহকুমা	: তেহট্ট	জেলা	: নদীয়া	পিন	: 741160
প্রধান শহর/গ্রাম	: চকবিহারী																				
ওয়ার্ড	:																				
থানা	: পলাশীপাড়া																				
গ্রাম পঞ্চগায়েত	: হাঁসপুকুরিয়া																				
ব্লক	: তেহট্ট - 2																				
মহকুমা	: তেহট্ট																				
জেলা	: নদীয়া																				
পিন	: 741160																				
3. ভোট গ্রহন কেন্দ্রের পূর্ণ বিবরণ :																					
ভোট গ্রহন কেন্দ্রের নং, নাম :		ভোট গ্রহন কেন্দ্রের শ্রেণী :		গ্রামীণ																	
129 - চকবিহারী প্রাথমিক বিদ্যালয়		এই অংশে সহায়ক ভোটগ্রহন কেন্দ্রের সংখ্যা		0																	
ভোট গ্রহন কেন্দ্রের ঠিকানা :		:																			
চকবিহারী প্রাথমিক বিদ্যালয়, , রুম নং-2, গ্রাঃ-চকবিহারী, পোঃ- নতিপোতা																					
4. নির্বাচকের সংখ্যা :																					
প্রথম ক্রমিক নং	শেষ ক্রমিক নং	মোট সংখ্যা																			
		পুরুষ	মহিলা	তৃতীয় লিঙ্গ	মোট																
1	782	395	387	0	782																

নির্বাচক নিবন্ধন আধিকারিকের স্বাক্ষর

Nazri Naksha

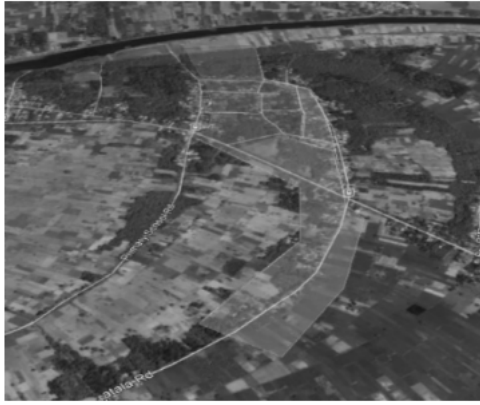

Google Map View

Chakbehari Prathamik Vidyalay (Room No. - 2)  
AC - 79 / Booth No - 129



Polling Station Building Front View



Polling Station Front View



Cad View

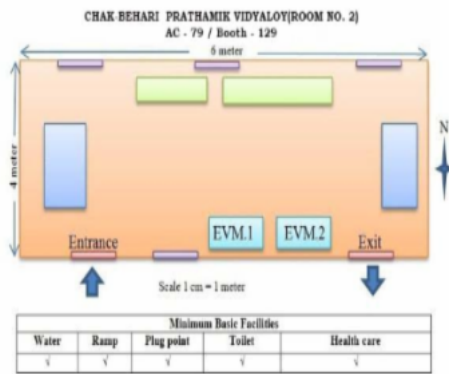

Key MAP View

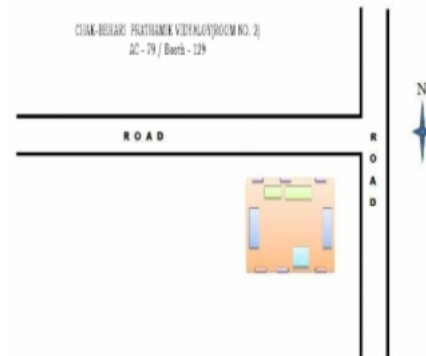

1 নাম : মারজিনা বিবি স্বামীর নাম: নজরুল সেখ বাড়ির নং : n0193 বয়স : 29 লিঙ্গ : মহিলা	WPL1853928	ফটো উপলব্ধ	2 নাম : আসমনি খাতুন পিতার নাম: আওলাদ সেখ বাড়ির নং : n0048 বয়স : 26 লিঙ্গ : মহিলা	WPL1969690	ফটো উপলব্ধ	3 নাম : আশনাহার বিবি স্বামীর নাম: অখিল সেখ বাড়ির নং : n0191 বয়স : 31 লিঙ্গ : মহিলা	WPL1853902	ফটো উপলব্ধ
4 নাম : শুভজিৎ মণ্ডল পিতার নাম: বহ্নিম মণ্ডল বাড়ির নং : n0016 বয়স : 26 লিঙ্গ : পুরুষ	WPL1969708	ফটো উপলব্ধ	5 নাম : মুর্শিদা খাতুন(বিবি) স্বামীর নাম: আতিকুল সেখ বাড়ির নং : n0010 বয়স : 28 লিঙ্গ : মহিলা	WPL1989599	ফটো উপলব্ধ	6 নাম : কালিদাস দাস পিতার নাম: বিষ্ণু দাস বাড়ির নং : n0051 বয়স : 38 লিঙ্গ : পুরুষ	GMY2679280	ফটো উপলব্ধ
7 নাম : বিশাখা দাস স্বামীর নাম: কালিদাস দাস বাড়ির নং : n0051 বয়স : 39 লিঙ্গ : মহিলা	WPL1140227	ফটো উপলব্ধ	8 নাম : আশীষ দাস পিতার নাম: নীলকমল দাস বাড়ির নং : n0051 বয়স : 29 লিঙ্গ : পুরুষ	WPL1719855	ফটো উপলব্ধ	9 নাম : হরিবুলা দাস পিতার নাম: রাখাল দাস বাড়ির নং : n0052 বয়স : 76 লিঙ্গ : পুরুষ	WPL2696490	ফটো উপলব্ধ
10 নাম : জীতেন দাস পিতার নাম: বাউ দাস বাড়ির নং : n0049 বয়স : 56 লিঙ্গ : পুরুষ	WB/11/070/537124	ফটো উপলব্ধ	11 নাম : কার্তিক দাস পিতার নাম: জিতেন দাস বাড়ির নং : n0049 বয়স : 31 লিঙ্গ : পুরুষ	WPL1628734	ফটো উপলব্ধ	12 নাম : সাবিনা বিবি (মালিতা) স্বামীর নাম: মন্টু মালিতা বাড়ির নং : n0049 বয়স : 31 লিঙ্গ : মহিলা	WPL1628742	ফটো উপলব্ধ
13 নাম : নন্দ দাস পিতার নাম: রাখাল দাস বাড়ির নং : n0050 বয়স : 73 লিঙ্গ : পুরুষ	WPL2627826	ফটো উপলব্ধ	14 নাম : খোকন দাস পিতার নাম: নন্দ দাস বাড়ির নং : n0050 বয়স : 37 লিঙ্গ : পুরুষ	GMY2679272	ফটো উপলব্ধ	15 নাম : শেফালী দাস স্বামীর নাম: খোকন দাস বাড়ির নং : n0050 বয়স : 36 লিঙ্গ : মহিলা	WPL1237973	ফটো উপলব্ধ
16 নাম : বিশ্বনাথ দাস পিতার নাম: রাখা গোবিন্দ দাস বাড়ির নং : n0001 বয়স : 69 লিঙ্গ : পুরুষ	GMY0037317	ফটো উপলব্ধ	17 নাম : অন্নপূর্ণা দাস (শীল) স্বামীর নাম: পরিমল দাস বাড়ির নং : n0001 বয়স : 29 লিঙ্গ : মহিলা	NHW1852177	ফটো উপলব্ধ	18 নাম : বুঝা দাস স্বামীর নাম: ষষ্ঠা দাস বাড়ির নং : n0198 বয়স : 27 লিঙ্গ : মহিলা	WPL1930965	ফটো উপলব্ধ
19 নাম : নীলকমল দাস পিতার নাম: শিবু দাস বাড়ির নং : n0051 বয়স : 50 লিঙ্গ : পুরুষ	GMY2187821	ফটো উপলব্ধ	20 নাম : মামনি দাস স্বামীর নাম: কার্তিক দাস বাড়ির নং : এন0049 বয়স : 24 লিঙ্গ : মহিলা	WPL2494953	ফটো উপলব্ধ	21 নাম : জয়দেব দাস পিতার নাম: নন্দ দাস বাড়ির নং : n0050 বয়স : 39 লিঙ্গ : পুরুষ	GMY2791101	ফটো উপলব্ধ
22 নাম : আশালতা দাস স্বামীর নাম: উত্তম দাস বাড়ির নং : n0050 বয়স : 37 লিঙ্গ : মহিলা	WPL1140250	ফটো উপলব্ধ	23 নাম : উত্তম দাস পিতার নাম: নন্দ দাস বাড়ির নং : n0050 বয়স : 41 লিঙ্গ : পুরুষ	GMY2513109	ফটো উপলব্ধ	24 নাম : কালিদাসী দাস স্বামীর নাম: নন্দ দাস বাড়ির নং : n0050 বয়স : 61 লিঙ্গ : মহিলা	WPL2627834	ফটো উপলব্ধ
25 নাম : মন্টু মালিতা পিতার নাম: দোয়াত মালিতা বাড়ির নং : n0049 বয়স : 40 লিঙ্গ : পুরুষ	GMY2679363	ফটো উপলব্ধ	26 নাম : সোহাগী দাস স্বামীর নাম: জীতেন দাস বাড়ির নং : n0049 বয়স : 56 লিঙ্গ : মহিলা	WB/11/070/537121	ফটো উপলব্ধ	27 নাম : পরিমল দাস পিতার নাম: বিশ্বনাথ দাস বাড়ির নং : n0001 বয়স : 39 লিঙ্গ : পুরুষ	GMY2791119	ফটো উপলব্ধ
28 নাম : মমতা দাস স্বামীর নাম: মদন দাস বাড়ির নং : n0050 বয়স : 34 লিঙ্গ : মহিলা	WPL1398106	ফটো উপলব্ধ	29 নাম : আশালতা দাস স্বামীর নাম: বিষ্ণু দাস বাড়ির নং : n0051 বয়স : 60 লিঙ্গ : মহিলা	WPL2610756	ফটো উপলব্ধ	30 নাম : বিষ্ণু দাস পিতার নাম: রাখাল দাস বাড়ির নং : n0051 বয়স : 77 লিঙ্গ : পুরুষ	WPL2610764	ফটো উপলব্ধ

31 নাম : মনিমালা দাস স্বামীর নাম: বিশ্বনাথ দাস বাড়ির নং : n0185 বয়স : 62 লিঙ্গ : মহিলা	GMY2512978 ফটো উপলব্ধ	32 নাম : টিয়া দাস স্বামীর নাম: জয়দেব দাস বাড়ির নং : n0184 বয়স : 38 লিঙ্গ : মহিলা	WPL0568865 ফটো উপলব্ধ	33 নাম : চন্দনা দাস স্বামীর নাম: দীনু দাস বাড়ির নং : n0052 বয়স : 30 লিঙ্গ : মহিলা	WPL1628759 ফটো উপলব্ধ
34 নাম : দীনু দাস পিতার নাম: হরিবুলা দাস বাড়ির নং : n0052 বয়স : 34 লিঙ্গ : পুরুষ	WPL1628767 ফটো উপলব্ধ	35 নাম : সাধনা দাস স্বামীর নাম: হরিবুলা দাস বাড়ির নং : n0052 বয়স : 58 লিঙ্গ : মহিলা	WPL2696508 ফটো উপলব্ধ	36 নাম : গণেশ দাস পিতার নাম: জিতেন দাস বাড়ির নং : এন0049 বয়স : 25 লিঙ্গ : পুরুষ	WPL2025997 ফটো উপলব্ধ
37 নাম : লক্ষ্মন দাস পিতার নাম: উত্তম দাস বাড়ির নং : নং050 বয়স : 23 লিঙ্গ : পুরুষ	WPL2423416 ফটো উপলব্ধ	38 নাম : মদন দাস পিতার নাম: নন্দ দাস বাড়ির নং : n0050 বয়স : 40 লিঙ্গ : পুরুষ	WPL1317080 ফটো উপলব্ধ	39 নাম : সুপর্ণা প্রামাণিক পিতার নাম: স্বপন প্রামাণিক বাড়ির নং : এন0066 বয়স : 23 লিঙ্গ : মহিলা	WPL2423523 ফটো উপলব্ধ
40 নাম : পলাশ প্রামাণিক পিতার নাম: প্রহ্লাদ প্রামাণিক বাড়ির নং : এন0066 বয়স : 25 লিঙ্গ : পুরুষ	WPL2026029 ফটো উপলব্ধ	41 নাম : বুদ্ধদেব প্রামাণিক পিতার নাম: মধুসূদন প্রামাণিক বাড়ির নং : n0066 বয়স : 50 লিঙ্গ : পুরুষ	WPL1798305 ফটো উপলব্ধ	42 নাম : সোমা কর্মকার স্বামীর নাম: বিল্টু কর্মকার বাড়ির নং : n0066 বয়স : 29 লিঙ্গ : মহিলা	WPL1719871 ফটো উপলব্ধ
43 নাম : সুপ্রিয়া প্রামাণিক স্বামীর নাম: বুদ্ধদেব প্রামাণিক বাড়ির নং : n0066 বয়স : 39 লিঙ্গ : মহিলা	GMY2791127 ফটো উপলব্ধ	44 নাম : শুক্লা প্রামাণিক স্বামীর নাম: স্বপন প্রামাণিক বাড়ির নং : n0066 বয়স : 43 লিঙ্গ : মহিলা	GMY2424612 ফটো উপলব্ধ	45 নাম : স্বপন প্রামাণিক পিতার নাম: মধুসূদন প্রামাণিক বাড়ির নং : n0066 বয়স : 47 লিঙ্গ : পুরুষ	GMY2188324 ফটো উপলব্ধ
46 নাম : রাজকুমার প্রামাণিক পিতার নাম: মধুসূদন প্রামাণিক বাড়ির নং : n0064 বয়স : 55 লিঙ্গ : পুরুষ	WPL2715456 ফটো উপলব্ধ	47 নাম : বাপন প্রামাণিক পিতার নাম: বুদ্ধদেব প্রামাণিক বাড়ির নং : এন0064 বয়স : 21 লিঙ্গ : পুরুষ	WPL2575272 ফটো উপলব্ধ	48 নাম : সুস্মিতা প্রামাণিক পিতার নাম: রাজকুমার প্রামাণিক বাড়ির নং : এন0064 বয়স : 26 লিঙ্গ : মহিলা	WPL2073195 ফটো উপলব্ধ
49 নাম : সুমনা প্রামাণিক পিতার নাম: স্বপন প্রামাণিক বাড়ির নং : N0066 বয়স : 24 লিঙ্গ : মহিলা	WPL2253037 ফটো উপলব্ধ	50 নাম : সুপ্রভা প্রামাণিক পিতার নাম: বুদ্ধদেব প্রামাণিক বাড়ির নং : N0066 বয়স : 24 লিঙ্গ : মহিলা	WPL2253128 ফটো উপলব্ধ	51 নাম : সুনিতা প্রামাণিক স্বামীর নাম: রাজকুমার প্রামাণিক বাড়ির নং : n0064 বয়স : 52 লিঙ্গ : মহিলা	GMY1617240 ফটো উপলব্ধ
52 নাম : প্রহ্লাদ প্রামাণিক পিতার নাম: মধুসূদন প্রামাণিক বাড়ির নং : n0066 বয়স : 50 লিঙ্গ : পুরুষ	WPL1238005 ফটো উপলব্ধ	53 নাম : কল্যাণী প্রামাণিক স্বামীর নাম: প্রহ্লাদ প্রামাণিক বাড়ির নং : n0066 বয়স : 44 লিঙ্গ : মহিলা	GMY2513117 ফটো উপলব্ধ	54 নাম : বাবন বিশ্বাস পিতার নাম: কাণ্টিক বিশ্বাস বাড়ির নং : n0019 বয়স : 38 লিঙ্গ : পুরুষ	GMY2679322 ফটো উপলব্ধ
55 নাম : পিয়ুষ বিশ্বাস পিতার নাম: ক্ষ্যাপাচাঁদ বিশ্বাস বাড়ির নং : n0020 বয়স : 47 লিঙ্গ : পুরুষ	GMY1771054 ফটো উপলব্ধ	56 নাম : সুপ্রিয়া বিশ্বাস স্বামীর নাম: পিয়ুষ বিশ্বাস বাড়ির নং : n0020 বয়স : 42 লিঙ্গ : মহিলা	GMY2679314 ফটো উপলব্ধ	57 নাম : দেবব্রত বিশ্বাস মায়ের নাম: লতিকা বিশ্বাস বাড়ির নং : n0022 বয়স : 40 লিঙ্গ : পুরুষ	GMY2679348 ফটো উপলব্ধ
58 নাম : সীমা বিশ্বাস স্বামীর নাম: দেবব্রত বিশ্বাস বাড়ির নং : n0022 বয়স : 34 লিঙ্গ : মহিলা	WPL1237932 ফটো উপলব্ধ	59 নাম : মদন বিশ্বাস পিতার নাম: নিরঞ্জন বিশ্বাস বাড়ির নং : n0038 বয়স : 56 লিঙ্গ : পুরুষ	WB/11/070/537145 ফটো উপলব্ধ	60 নাম : সন্ধ্যা বিশ্বাস স্বামীর নাম: মদন বিশ্বাস বাড়ির নং : n0038 বয়স : 46 লিঙ্গ : মহিলা	GMY2188332 ফটো উপলব্ধ

61 নাম : পম্পা বিশ্বাস স্বামীর নাম: জগন্নাথ বিশ্বাস বাড়ির নং : n0116 বয়স : 42 লিঙ্গ : মহিলা	WPL0565697 ফটো উপলব্ধ	62 নাম : মধুমিতা বিশ্বাস স্বামীর নাম: উজ্জ্বল বিশ্বাস বাড়ির নং : n0188 বয়স : 36 লিঙ্গ : মহিলা	FPL2748481 ফটো উপলব্ধ	63 নাম : কোয়েল বিশ্বাস পিতার নাম: পিষু বিশ্বাস বাড়ির নং : এন0020 বয়স : 21 লিঙ্গ : মহিলা	WPL2559904 ফটো উপলব্ধ
64 নাম : বৈশাখী মণ্ডল পিতার নাম: সাগর মণ্ডল বাড়ির নং : n0019 বয়স : 29 লিঙ্গ : মহিলা	WPL1846542 ফটো উপলব্ধ	65 নাম : বাপ্পা বিশ্বাস পিতার নাম: কার্তিক বিশ্বাস বাড়ির নং : n0019 বয়স : 35 লিঙ্গ : পুরুষ	WPL2252955 ফটো উপলব্ধ	66 নাম : চৈতালী মন্ডল বিশ্বাস স্বামীর নাম: বাবন বিশ্বাস বাড়ির নং : n0019 বয়স : 33 লিঙ্গ : মহিলা	WPL1370220 ফটো উপলব্ধ
67 নাম : অসীমা বিশ্বাস স্বামীর নাম: মথুরা বিশ্বাস বাড়ির নং : n0039 বয়স : 51 লিঙ্গ : মহিলা	WPL2602712 ফটো উপলব্ধ	68 নাম : পংকজ বিশ্বাস পিতার নাম: ভজহরি বিশ্বাস বাড়ির নং : n0018 বয়স : 45 লিঙ্গ : পুরুষ	GMY2585396 ফটো উপলব্ধ	69 নাম : মেনকা বিশ্বাস স্বামীর নাম: ভজহরি বিশ্বাস বাড়ির নং : n0018 বয়স : 63 লিঙ্গ : মহিলা	WB/11/070/537539 ফটো উপলব্ধ
70 নাম : ভজহরি বিশ্বাস পিতার নাম: অনুকুল বিশ্বাস বাড়ির নং : n0018 বয়স : 71 লিঙ্গ : পুরুষ	WB/11/070/537586 ফটো উপলব্ধ	71 নাম : মথুরা বিশ্বাস পিতার নাম: সুবীর বিশ্বাস বাড়ির নং : n0039 বয়স : 56 লিঙ্গ : পুরুষ	WPL2599827 ফটো উপলব্ধ	72 নাম : জুলুবর বিশ্বাস পিতার নাম: মপেজউদ্দীন বিশ্বাস বাড়ির নং : n0063 বয়স : 81 লিঙ্গ : পুরুষ	WB/11/070/537611 ফটো উপলব্ধ
73 নাম : সুরত বিশ্বাস পিতার নাম: ধর্মদাস বিশ্বাস বাড়ির নং : n0022 বয়স : 38 লিঙ্গ : পুরুষ	GMY2679355 ফটো উপলব্ধ	74 নাম : লতিকা বিশ্বাস স্বামীর নাম: ধর্মদাস বিশ্বাস বাড়ির নং : n0022 বয়স : 66 লিঙ্গ : মহিলা	WB/11/070/537436 ফটো উপলব্ধ	75 নাম : আদুরী বিশ্বাস স্বামীর নাম: ক্ষেপাচাঁদ বিশ্বাস বাড়ির নং : n0020 বয়স : 73 লিঙ্গ : মহিলা	WB/11/070/537435 ফটো উপলব্ধ
76 নাম : ক্ষেপাচাঁদ বিশ্বাস পিতার নাম: অনুকুল বিশ্বাস বাড়ির নং : n0020 বয়স : 77 লিঙ্গ : পুরুষ	WB/11/070/537588 ফটো উপলব্ধ	77 নাম : বন্দনা বিশ্বাস স্বামীর নাম: কার্তিক বিশ্বাস বাড়ির নং : n0019 বয়স : 66 লিঙ্গ : মহিলা	WB/11/070/537537 ফটো উপলব্ধ	78 নাম : কার্তিক বিশ্বাস পিতার নাম: অনুকুল বিশ্বাস বাড়ির নং : n0019 বয়স : 68 লিঙ্গ : পুরুষ	WB/11/070/537342 ফটো উপলব্ধ
79 নাম : উজ্জ্বল বিশ্বাস পিতার নাম: ভজহরি বিশ্বাস বাড়ির নং : n0018 বয়স : 42 লিঙ্গ : পুরুষ	WPL1140235 ফটো উপলব্ধ	80 নাম : সুপর্ণা বিশ্বাস স্বামীর নাম: পংকজ বিশ্বাস বাড়ির নং : n0018 বয়স : 43 লিঙ্গ : মহিলা	WPL1140219 ফটো উপলব্ধ	81 নাম : নিরঞ্জন বিশ্বাস পিতার নাম: ফকির বিশ্বাস বাড়ির নং : n0067 বয়স : 81 লিঙ্গ : পুরুষ	GMY2187839 ফটো উপলব্ধ
82 নাম : ফতেমা বিশ্বাস স্বামীর নাম: আব্দুল বিশ্বাস বাড়ির নং : n0065 বয়স : 66 লিঙ্গ : মহিলা	WB/11/070/537356 ফটো উপলব্ধ	83 নাম : সেহেনা বিশ্বাস স্বামীর নাম: মওলা বিশ্বাস বাড়ির নং : n0063 বয়স : 39 লিঙ্গ : মহিলা	GMY2679330 ফটো উপলব্ধ	84 নাম : মনোয়ারা খাতুন বিশ্বাস স্বামীর নাম: আমেরুদ্দিন বিশ্বাস বাড়ির নং : n0063 বয়স : 47 লিঙ্গ : মহিলা	GMY2424620 ফটো উপলব্ধ
85 নাম : আমেরুদ্দিন বিশ্বাস পিতার নাম: জুলুবর বিশ্বাস বাড়ির নং : n0063 বয়স : 50 লিঙ্গ : পুরুষ	GMY2513125 ফটো উপলব্ধ	86 নাম : ছায়ারুন বিশ্বাস স্বামীর নাম: জুলুবর বিশ্বাস বাড়ির নং : n0063 বয়স : 71 লিঙ্গ : মহিলা	WB/11/070/537354 ফটো উপলব্ধ	87 নাম : তুহিন বিশ্বাস পিতার নাম: নিশীথ বিশ্বাস বাড়ির নং : এন0119 বয়স : 27 লিঙ্গ : পুরুষ	WPL1928100 ফটো উপলব্ধ
88 নাম : বৈশাখী বিশ্বাস পিতার নাম: আমেরুদ্দিন বিশ্বাস বাড়ির নং : এন0063 বয়স : 25 লিঙ্গ : মহিলা	WPL1995281 ফটো উপলব্ধ	89 নাম : ঝুম্পা মন্ডল বিশ্বাস স্বামীর নাম: সুরত বিশ্বাস বাড়ির নং : এন0022 বয়স : 26 লিঙ্গ : মহিলা	WPL1995802 ফটো উপলব্ধ	90 নাম : কেকা বিশ্বাস স্বামীর নাম: দীপেশ বিশ্বাস বাড়ির নং : এন0099 বয়স : 25 লিঙ্গ : মহিলা	WPL2423549 ফটো উপলব্ধ



বিধানসভা নির্বাচনক্ষেত্রের নং, নাম : 79-পলাশীপাড়া  
ভাগ নং, নাম : 1-চকবিহারী মণ্ডলপাড়া,

91	GMY2380533	নাম : চম্পা বিশ্বাস স্বামীর নাম: জয়দেব বিশ্বাস বাড়ির নং : n0021 বয়স : 41 লিঙ্গ : মহিলা	ফটো উপলব্ধ	92	GMY1769710	নাম : জয়দেব বিশ্বাস পিতার নাম: নিত্যানন্দ বিশ্বাস বাড়ির নং : n0021 বয়স : 44 লিঙ্গ : পুরুষ	ফটো উপলব্ধ	93	WPL1317098	নাম : মুনমুন বিশ্বাস পিতার নাম: নিত্যানন্দ বিশ্বাস বাড়ির নং : n0021 বয়স : 37 লিঙ্গ : মহিলা	ফটো উপলব্ধ
94	WPL1798297	নাম : সুপর্ণা বৈরাগ্য স্বামীর নাম: অসীম বৈরাগ্য বাড়ির নং : n0043 বয়স : 28 লিঙ্গ : মহিলা	ফটো উপলব্ধ	95	WPL1506351	নাম : অসীম বৈরাগ্য পিতার নাম: অমরেন্দ্র বৈরাগ্য বাড়ির নং : n0043 বয়স : 34 লিঙ্গ : পুরুষ	ফটো উপলব্ধ	96	WB/11/070/537858	নাম : অমরেন্দ্র বৈরাগ্য পিতার নাম: বলরাম বৈরাগ্য বাড়ির নং : n0043 বয়স : 53 লিঙ্গ : পুরুষ	ফটো উপলব্ধ
97	WPL2610574	নাম : শিপ্রা বৈরাগ্য স্বামীর নাম: অমরেন্দ্র বৈরাগ্য বাড়ির নং : n0043 বয়স : 49 লিঙ্গ : মহিলা	ফটো উপলব্ধ	98	WPL1893551	নাম : শুভঙ্কর বৈরাগ্য পিতার নাম: অমরেন্দ্র বৈরাগ্য বাড়ির নং : n0043 বয়স : 27 লিঙ্গ : পুরুষ	ফটো উপলব্ধ	99	WB/11/070/537720	নাম : পতিত মজুমদার পিতার নাম: সুরেশ মজুমদার বাড়ির নং : n0055 বয়স : 58 লিঙ্গ : পুরুষ	ফটো উপলব্ধ
100	WPL1628775	নাম : তাপস মজুমদার পিতার নাম: পতিত মজুমদার বাড়ির নং : n0055 বয়স : 32 লিঙ্গ : পুরুষ	ফটো উপলব্ধ	101	WPL1719897	নাম : তপন মজুমদার পিতার নাম: ব্রজেন মজুমদার বাড়ির নং : n0055 বয়স : 29 লিঙ্গ : পুরুষ	ফটো উপলব্ধ	102	WB/11/070/537930	নাম : সরস্বতী মজুমদার স্বামীর নাম: ব্রজেন মজুমদার বাড়ির নং : n0055 বয়স : 54 লিঙ্গ : মহিলা	ফটো উপলব্ধ
103	WB/11/070/537716	নাম : ব্রজেন মজুমদার পিতার নাম: সুরেশ মজুমদার বাড়ির নং : n0055 বয়স : 61 লিঙ্গ : পুরুষ	ফটো উপলব্ধ	104	GMY2758662	নাম : মানসী মন্ডল স্বামীর নাম: নরেন্দ্রনাথ মন্ডল বাড়ির নং : n0015 বয়স : 37 লিঙ্গ : মহিলা	ফটো উপলব্ধ	105	WB/11/070/537653	নাম : মিনতী মণ্ডল স্বামীর নাম: সন্তোষ মণ্ডল বাড়ির নং : n0040 বয়স : 72 লিঙ্গ : মহিলা	ফটো উপলব্ধ
106	WPL1995299	নাম : সৌমিত্র মন্ডল পিতার নাম: সৌভিক কুমার মন্ডল বাড়ির নং : এন0044 বয়স : 25 লিঙ্গ : পুরুষ	ফটো উপলব্ধ	107	WPL2522597	নাম : অনীতা মন্ডল স্বামীর নাম: ইন্দ্রজিৎ মন্ডল বাড়ির নং : এন0042 বয়স : 39 লিঙ্গ : মহিলা	ফটো উপলব্ধ	108	WPL2494854	নাম : দিপাঙ্কা মন্ডল স্বামীর নাম: সৌমিত্র মন্ডল বাড়ির নং : এন0044 বয়স : 22 লিঙ্গ : মহিলা	ফটো উপলব্ধ
109	WPL1798263	নাম : শিবানী মন্ডল স্বামীর নাম: মনোজ মন্ডল বাড়ির নং : n0045 বয়স : 41 লিঙ্গ : মহিলা	ফটো উপলব্ধ	110	WB/11/070/537711	নাম : পদ্মালোচন মণ্ডল পিতার নাম: শিবরাম মণ্ডল বাড়ির নং : n0044 বয়স : 71 লিঙ্গ : পুরুষ	ফটো উপলব্ধ	111	WPL2096790	নাম : গনেশ মণ্ডল পিতার নাম: বিপদভঞ্জন মণ্ডল বাড়ির নং : n0014 বয়স : 70 লিঙ্গ : পুরুষ	ফটো উপলব্ধ
112	WPL2097004	নাম : চন্দনা মণ্ডল স্বামীর নাম: গনেশ মণ্ডল বাড়ির নং : n0014 বয়স : 63 লিঙ্গ : মহিলা	ফটো উপলব্ধ	113	WPL1237940	নাম : ইন্দ্রজিৎ মন্ডল পিতার নাম: সনাতন মন্ডল বাড়ির নং : n0042 বয়স : 48 লিঙ্গ : পুরুষ	ফটো উপলব্ধ	114	WB/11/070/537725	নাম : যোগমায়া মণ্ডল স্বামীর নাম: সনাতন মণ্ডল বাড়ির নং : n0042 বয়স : 74 লিঙ্গ : মহিলা	ফটো উপলব্ধ
115	WPL1628726	নাম : উত্তম কুমার মণ্ডল পিতার নাম: বঙ্কিম মণ্ডল বাড়ির নং : n0175 বয়স : 30 লিঙ্গ : পুরুষ	ফটো উপলব্ধ	116	WB/11/070/537726	নাম : দিপিকা মণ্ডল স্বামীর নাম: ভক্তরাম মণ্ডল বাড়ির নং : n0045 বয়স : 66 লিঙ্গ : মহিলা	ফটো উপলব্ধ	117	WB/11/070/537406	নাম : রেনুকা মণ্ডল স্বামীর নাম: কালিপদ মণ্ডল বাড়ির নং : n0015 বয়স : 74 লিঙ্গ : মহিলা	ফটো উপলব্ধ
118	GMY1770486	নাম : নরেন্দ্রনাথ মণ্ডল পিতার নাম: কালিপদ মণ্ডল বাড়ির নং : n0015 বয়স : 44 লিঙ্গ : পুরুষ	ফটো উপলব্ধ	119	GMY2513141	নাম : নজরুল সেখ পিতার নাম: আজমত সেখ বাড়ির নং : n0015 বয়স : 49 লিঙ্গ : পুরুষ	ফটো উপলব্ধ	120	WPL1719889	নাম : কাকুলী বিবি স্বামীর নাম: নজরুল সেখ বাড়ির নং : n0015 বয়স : 30 লিঙ্গ : মহিলা	ফটো উপলব্ধ

121 নাম : বক্রিম মণ্ডল পিতার নাম: কানাই মণ্ডল বাড়ির নং : n0016 বয়স : 59 লিঙ্গ : পুরুষ	WB/11/070/537825	ফটো উপলব্ধ	122 নাম : সুচিত্রা মণ্ডল স্বামীর নাম: বক্রিম মণ্ডল বাড়ির নং : n0016 বয়স : 52 লিঙ্গ : মহিলা	WB/11/070/537822	ফটো উপলব্ধ	123 নাম : সুদেব মণ্ডল পিতার নাম: অধৈত্যা মণ্ডল বাড়ির নং : n0040 বয়স : 68 লিঙ্গ : পুরুষ	WB/11/070/537917	ফটো উপলব্ধ
124 নাম : আরতি মণ্ডল স্বামীর নাম: সুদেব মণ্ডল বাড়ির নং : n0040 বয়স : 64 লিঙ্গ : মহিলা	WB/11/070/537808	ফটো উপলব্ধ	125 নাম : বাপ্পা মন্ডল পিতার নাম: সনাতন মন্ডল বাড়ির নং : n0042 বয়স : 37 লিঙ্গ : পুরুষ	WPL0564013	ফটো উপলব্ধ	126 নাম : প্রতিমা মন্ডল স্বামীর নাম: সৌভিক কুমার মন্ডল বাড়ির নং : n0044 বয়স : 42 লিঙ্গ : মহিলা	GMY2188365	ফটো উপলব্ধ
127 নাম : হফিজা বিবি সেখ স্বামীর নাম: ওসমান সেখ বাড়ির নং : n0044 বয়স : 36 লিঙ্গ : মহিলা	GMY2513158	ফটো উপলব্ধ	128 নাম : সৌভিক কুমার মণ্ডল পিতার নাম: পদালোচন মন্ডল বাড়ির নং : n0044 বয়স : 45 লিঙ্গ : পুরুষ	GMY2188357	ফটো উপলব্ধ	129 নাম : রামকৃষ্ণ মন্ডল পিতার নাম: গণেশ চন্দ্র মন্ডল বাড়ির নং : n0014 বয়স : 31 লিঙ্গ : পুরুষ	WPL1506377	ফটো উপলব্ধ
130 নাম : বিক্রম মণ্ডল পিতার নাম: বাসুদেব মণ্ডল বাড়ির নং : n0122 বয়স : 26 লিঙ্গ : পুরুষ	WPL1969716	ফটো উপলব্ধ	131 নাম : অমল মণ্ডল পিতার নাম: জয়দেব মণ্ডল বাড়ির নং : n0041 বয়স : 42 লিঙ্গ : পুরুষ	GMY2423960	ফটো উপলব্ধ	132 নাম : তপতী মন্ডল(বিশ্বাস) স্বামীর নাম: অমল মন্ডল বাড়ির নং : n0041 বয়স : 36 লিঙ্গ : মহিলা	WPL1173566	ফটো উপলব্ধ
133 নাম : শান্তনু মন্ডল পিতার নাম: সুখেন মন্ডল বাড়ির নং : এন0078 বয়স : 25 লিঙ্গ : পুরুষ	WPL1995307	ফটো উপলব্ধ	134 নাম : শ্রাবন্তী মন্ডল পিতার নাম: শঙ্কর মন্ডল বাড়ির নং : এন0017 বয়স : 21 লিঙ্গ : মহিলা	WPL2568616	ফটো উপলব্ধ	135 নাম : প্রার্থনা মণ্ডল (সরকার) স্বামীর নাম: শ্যামল মণ্ডল বাড়ির নং : n0041 বয়স : 38 লিঙ্গ : মহিলা	GMY2791143	ফটো উপলব্ধ
136 নাম : সৌভিক মন্ডল পিতার নাম: নির্বর মন্ডল বাড়ির নং : N0146 বয়স : 23 লিঙ্গ : পুরুষ	WPL2423325	ফটো উপলব্ধ	137 নাম : প্রতিমা মন্ডল স্বামীর নাম: জয়দেব মণ্ডল বাড়ির নং : এন0041 বয়স : 66 লিঙ্গ : মহিলা	WPL2610681	ফটো উপলব্ধ	138 নাম : জয়দেব মন্ডল পিতার নাম: অধৈত্যা মন্ডল বাড়ির নং : n0041 বয়স : 72 লিঙ্গ : পুরুষ	WPL2598985	ফটো উপলব্ধ
139 নাম : শঙ্কর মণ্ডল পিতার নাম: বিনয় মণ্ডল বাড়ির নং : n0017 বয়স : 46 লিঙ্গ : পুরুষ	GMY1771690	ফটো উপলব্ধ	140 নাম : রমা মন্ডল স্বামীর নাম: শংকর মন্ডল বাড়ির নং : n0017 বয়স : 48 লিঙ্গ : মহিলা	WPL1237916	ফটো উপলব্ধ	141 নাম : শ্যামল মণ্ডল পিতার নাম: জয়দেব মণ্ডল বাড়ির নং : n0041 বয়স : 45 লিঙ্গ : পুরুষ	WPL0563858	ফটো উপলব্ধ
142 নাম : হাদিসা মালিতা স্বামীর নাম: অসেকরুদ্দিন মালিতা বাড়ির নং : N0027 বয়স : 23 লিঙ্গ : মহিলা	WPL2423432	ফটো উপলব্ধ	143 নাম : অনোয়ার মালিতা পিতার নাম: অজিত মালিতা বাড়ির নং : এন0027 বয়স : 22 লিঙ্গ : পুরুষ	WPL2577054	ফটো উপলব্ধ	144 নাম : ছুরাতন বিবি স্বামীর নাম: অজিত মালিতা বাড়ির নং : n0027 বয়স : 39 লিঙ্গ : মহিলা	GMY2791184	ফটো উপলব্ধ
145 নাম : অজিত মালিতা পিতার নাম: দোয়াত মালিতা বাড়ির নং : n0027 বয়স : 39 লিঙ্গ : পুরুষ	GMY2791176	ফটো উপলব্ধ	146 নাম : আর্জিনা খাতুন পিতার নাম: গোলাম মালিতা বাড়ির নং : n0024 বয়স : 34 লিঙ্গ : মহিলা	WPL1317106	ফটো উপলব্ধ	147 নাম : গঞ্জরা মালিতা স্বামীর নাম: গোলাম মালিতা বাড়ির নং : n0024 বয়স : 58 লিঙ্গ : মহিলা	WB/11/070/537224	ফটো উপলব্ধ
148 নাম : আসেকরুদ্দিন মালিতা পিতার নাম: সুকুরউদ্দিন মালিতা বাড়ির নং : n0027 বয়স : 31 লিঙ্গ : পুরুষ	WPL1750868	ফটো উপলব্ধ	149 নাম : পালন মালিতা পিতার নাম: দোয়াত মালিতা বাড়ির নং : এন0027 বয়স : 32 লিঙ্গ : পুরুষ	WPL1506385	ফটো উপলব্ধ	150 নাম : মিনারুল মালিতা পিতার নাম: অজিত মালিতা বাড়ির নং : এন0027 বয়স : 21 লিঙ্গ : পুরুষ	WPL2619534	ফটো উপলব্ধ

151	WB/11/070/537385	নাম : চায়না মণ্ডল স্বামীর নাম: নুপেন মণ্ডল বাড়ির নং : n0007 বয়স : 61 লিঙ্গ : মহিলা	ফটো উপলব্ধ	152	WB/11/070/537386	নাম : নুরমহম্মাদ সেখ পিতার নাম: আয়তুল্লা সেখ বাড়ির নং : n0007 বয়স : 51 লিঙ্গ : পুরুষ	ফটো উপলব্ধ	153	GMY1616994	নাম : আসেনারা বিবি সেখ স্বামীর নাম: নুরমহম্মাদ সেখ বাড়ির নং : n0007 বয়স : 47 লিঙ্গ : মহিলা	ফটো উপলব্ধ
154	WPL1628783	নাম : রাজু সেখ পিতার নাম: নুরমহম্মাদ সেখ বাড়ির নং : n0007 বয়স : 30 লিঙ্গ : পুরুষ	ফটো উপলব্ধ	155	GMY2513166	নাম : নিলয় মণ্ডল পিতার নাম: নুপেন মণ্ডল বাড়ির নং : n0007 বয়স : 40 লিঙ্গ : পুরুষ	ফটো উপলব্ধ	156	WB/11/070/537871	নাম : নুপেন মণ্ডল পিতার নাম: কানাই মণ্ডল বাড়ির নং : n0007 বয়স : 63 লিঙ্গ : পুরুষ	ফটো উপলব্ধ
157	WPL1506369	নাম : পাতানি সেক স্বামীর নাম: আয়তুল্লা সেক বাড়ির নং : n0007 বয়স : 81 লিঙ্গ : মহিলা	ফটো উপলব্ধ	158	GMY2513174	নাম : নির্মল মণ্ডল পিতার নাম: নুপেন মণ্ডল বাড়ির নং : n0007 বয়স : 39 লিঙ্গ : পুরুষ	ফটো উপলব্ধ	159	RJG1571710	নাম : সঞ্জিতা মন্ডল(দাস) স্বামীর নাম: নির্মল মন্ডল বাড়ির নং : n0007 বয়স : 30 লিঙ্গ : মহিলা	ফটো উপলব্ধ
160	WPL2494888	নাম : বর্ণালী খাতুন পিতার নাম: ওসমান সেখ বাড়ির নং : এন0004 বয়স : 26 লিঙ্গ : মহিলা	ফটো উপলব্ধ	161	WPL2530103	নাম : চাঁদআলি সেখ পিতার নাম: মুক্তার সেখ বাড়ির নং : n0005 বয়স : 56 লিঙ্গ : পুরুষ	ফটো উপলব্ধ	162	WPL2423309	নাম : মধুমালা খাতুন পিতার নাম: আওলাদ সেখ বাড়ির নং : এন0048 বয়স : 23 লিঙ্গ : মহিলা	ফটো উপলব্ধ
163	WPL2366649	নাম : আতর সেখ পিতার নাম: রতন সেখ বাড়ির নং : n0025 বয়স : 65 লিঙ্গ : পুরুষ	ফটো উপলব্ধ	164	NHW1945443	নাম : শিউলি সেখ স্বামীর নাম: নজরুল সেখ বাড়ির নং : n0062 বয়স : 28 লিঙ্গ : মহিলা	ফটো উপলব্ধ	165	GMY2513190	নাম : আশিদা বিবি স্বামীর নাম: ইসমাইল সেখ বাড়ির নং : n0003 বয়স : 45 লিঙ্গ : মহিলা	ফটো উপলব্ধ
166	WPL1893569	নাম : সুনীতা বিবি স্বামীর নাম: বিক্রম সেখ বাড়ির নং : n0005 বয়স : 27 লিঙ্গ : মহিলা	ফটো উপলব্ধ	167	WPL1893593	নাম : রিজাউল সেখ পিতার নাম: আসাদুল সেখ বাড়ির নং : n0058 বয়স : 27 লিঙ্গ : পুরুষ	ফটো উপলব্ধ	168	WPL1893601	নাম : মোকবুল সেখ পিতার নাম: নাসিরুল সেখ বাড়ির নং : n0013 বয়স : 28 লিঙ্গ : পুরুষ	ফটো উপলব্ধ
169	WPL1628825	নাম : সূজন সেখ পিতার নাম: সামসের সেখ বাড়ির নং : n0033 বয়স : 30 লিঙ্গ : পুরুষ	ফটো উপলব্ধ	170	WPL1798271	নাম : সাহানা জি বিবি স্বামীর নাম: ছান্দার সেখ বাড়ির নং : n0047 বয়স : 37 লিঙ্গ : মহিলা	ফটো উপলব্ধ	171	WPL2240109	নাম : অনুরা সেখ স্বামীর নাম: খোদাবক্স সেখ বাড়ির নং : n0060 বয়স : 66 লিঙ্গ : মহিলা	ফটো উপলব্ধ
172	WPL1846567	নাম : আসমিনা সেখ স্বামীর নাম: রমজান আলি সেখ বাড়ির নং : n0008 বয়স : 29 লিঙ্গ : মহিলা	ফটো উপলব্ধ	173	WPL2253045	নাম : রিয়াজ সেখ পিতার নাম: জাকির আলি সেখ বাড়ির নং : n0010 বয়স : 24 লিঙ্গ : পুরুষ	ফটো উপলব্ধ	174	WPL2253029	নাম : উজলা বিবি স্বামীর নাম: রাকেশ সেখ বাড়ির নং : N0012 বয়স : 24 লিঙ্গ : মহিলা	ফটো উপলব্ধ
175	WPL2253110	নাম : রাকেশ সেখ পিতার নাম: মেধা সেখ বাড়ির নং : N0012 বয়স : 24 লিঙ্গ : পুরুষ	ফটো উপলব্ধ	176	WPL2253086	নাম : রমজান সেখ পিতার নাম: ইসমাইল সেখ বাড়ির নং : n0010 বয়স : 24 লিঙ্গ : পুরুষ	ফটো উপলব্ধ	177	WPL2073740	নাম : মিনারুল সেখ পিতার নাম: তুফাজল সেখ বাড়ির নং : এন0070 বয়স : 26 লিঙ্গ : পুরুষ	ফটো উপলব্ধ
178	WPL1506443	নাম : রিনোফা সেখ স্বামীর নাম: মহম্মদ মিলন সেখ বাড়ির নং : n0070 বয়স : 33 লিঙ্গ : মহিলা	ফটো উপলব্ধ	179	WPL2037208	নাম : শর্মিলা সেখ স্বামীর নাম: আব্বাস উদ্দিন সেখ বাড়ির নং : এন00 বয়স : 27 লিঙ্গ : মহিলা	ফটো উপলব্ধ	180	WPL1916956	নাম : সালাজ্জাতি খাতুন পিতার নাম: আবুতালেব সেখ বাড়ির নং : এন0033 বয়স : 27 লিঙ্গ : মহিলা	ফটো উপলব্ধ

181 নাম : পাপিয়া সেখ স্বামীর নাম: আন্দার আলী সেখ বাড়ির নং : এন0047 বয়স : 27 লিঙ্গ : মহিলা	WPL2011781 ফটো উপলব্ধ	182 নাম : সরিয়ত সেখ পিতার নাম: গগন সেখ বাড়ির নং : n0047 বয়স : 29 লিঙ্গ : পুরুষ	WPL1798321 ফটো উপলব্ধ	183 নাম : মজিরন সেখ স্বামীর নাম: জিরাফত সেখ বাড়ির নং : n0023 বয়স : 55 লিঙ্গ : মহিলা	WB/11/070/537554 ফটো উপলব্ধ
184 নাম : মনোয়ারা খাতুন মায়ের নাম: আলেকা সেখ বাড়ির নং : n0023 বয়স : 31 লিঙ্গ : মহিলা	WPL1628809 ফটো উপলব্ধ	185 নাম : আলেকা সেখ স্বামীর নাম: রহমান সেখ বাড়ির নং : n0023 বয়স : 68 লিঙ্গ : মহিলা	WB/11/070/537471 ফটো উপলব্ধ	186 নাম : লালবুড়ি বিবি সেখ স্বামীর নাম: জিয়াউর রহমান সেখ বাড়ির নং : n0013 বয়স : 42 লিঙ্গ : মহিলা	GMY2423978 ফটো উপলব্ধ
187 নাম : আনারুল সেখ মায়ের নাম: হারেজান সেখ বাড়ির নং : n0034 বয়স : 41 লিঙ্গ : পুরুষ	GMY2585404 ফটো উপলব্ধ	188 নাম : হারেজান সেখ স্বামীর নাম: জীবন সেখ বাড়ির নং : n0034 বয়স : 76 লিঙ্গ : মহিলা	WB/11/070/537308 ফটো উপলব্ধ	189 নাম : সামসের সেখ পিতার নাম: সেকেন্দার সেখ বাড়ির নং : n0033 বয়স : 53 লিঙ্গ : পুরুষ	WB/11/070/537371 ফটো উপলব্ধ
190 নাম : বাদল সেখ পিতার নাম: সেকেন্দার সেখ বাড়ির নং : n0030 বয়স : 59 লিঙ্গ : পুরুষ	WB/11/070/537494 ফটো উপলব্ধ	191 নাম : রমজানআলি সেখ পিতার নাম: খোকন সেখ বাড়ির নং : n0028 বয়স : 33 লিঙ্গ : পুরুষ	WPL1398130 ফটো উপলব্ধ	192 নাম : খোকন সেখ পিতার নাম: রতন সেখ বাড়ির নং : n0028 বয়স : 60 লিঙ্গ : পুরুষ	GMY1617760 ফটো উপলব্ধ
193 নাম : সাবিনা বিবি সেখ স্বামীর নাম: বাবু সেখ বাড়ির নং : n0026 বয়স : 40 লিঙ্গ : মহিলা	GMY2513257 ফটো উপলব্ধ	194 নাম : টুকটুকি সেখ স্বামীর নাম: আকসেদ সেখ বাড়ির নং : n0070 বয়স : 61 লিঙ্গ : মহিলা	WB/11/070/537429 ফটো উপলব্ধ	195 নাম : তহমিনা সেখ স্বামীর নাম: গফুর সেখ বাড়ির নং : n0062 বয়স : 68 লিঙ্গ : মহিলা	WB/11/070/537747 ফটো উপলব্ধ
196 নাম : দিপালী সেখ স্বামীর নাম: আতর সেখ বাড়ির নং : n0025 বয়স : 56 লিঙ্গ : মহিলা	WB/11/070/537309 ফটো উপলব্ধ	197 নাম : নাসিরুল সেখ পিতার নাম: অম্বর সেখ বাড়ির নং : n0013 বয়স : 48 লিঙ্গ : পুরুষ	GMY2187854 ফটো উপলব্ধ	198 নাম : আঞ্জারা বিবি স্বামীর নাম: চাঁদআলি সেখ বাড়ির নং : n0005 বয়স : 51 লিঙ্গ : মহিলা	WB/11/070/537507 ফটো উপলব্ধ
199 নাম : রুমা খাতুন বিবি স্বামীর নাম: রাসিদ সেখ বাড়ির নং : এন0058 বয়স : 24 লিঙ্গ : মহিলা	WPL2595122 ফটো উপলব্ধ	200 নাম : তাজিনা বিবি সেখ স্বামীর নাম: তামজার সেখ বাড়ির নং : n0056 বয়স : 45 লিঙ্গ : মহিলা	GMY2513182 ফটো উপলব্ধ	201 নাম : হাসিবুল সেখ পিতার নাম: নজরুল সেখ বাড়ির নং : N0006 বয়স : 23 লিঙ্গ : পুরুষ	WPL2423283 ফটো উপলব্ধ
202 নাম : নজরুল সেখ পিতার নাম: গফুর সেখ বাড়ির নং : n0062 বয়স : 38 লিঙ্গ : পুরুষ	WPL1356617 ফটো উপলব্ধ	203 নাম : মঃ মিলন সেখ পিতার নাম: অম্ব্রেদ সেখ বাড়ির নং : n0070 বয়স : 40 লিঙ্গ : পুরুষ	GMY2679371 ফটো উপলব্ধ	204 নাম : সয়েল সেখ পিতার নাম: মিনারুল সেখ বাড়ির নং : এন0034 বয়স : 22 লিঙ্গ : পুরুষ	WPL2575058 ফটো উপলব্ধ
205 নাম : পুতুল বিবি স্বামীর নাম: আব্দুল হোসেন সেখ বাড়ির নং : n0061 বয়স : 40 লিঙ্গ : মহিলা	GMY2791192 ফটো উপলব্ধ	206 নাম : নরমজান খাতুন পিতার নাম: আমিন সেখ বাড়ির নং : n0061 বয়স : 37 লিঙ্গ : মহিলা	GMY2679397 ফটো উপলব্ধ	207 নাম : রসিদ সেক পিতার নাম: আসাদুল সেক বাড়ির নং : n0058 বয়স : 32 লিঙ্গ : পুরুষ	WPL1506401 ফটো উপলব্ধ
208 নাম : সাহানারা খাতুন বিবি স্বামীর নাম: হাসেম সেখ বাড়ির নং : n0058 বয়স : 35 লিঙ্গ : মহিলা	WPL1237999 ফটো উপলব্ধ	209 নাম : হাসান সেখ পিতার নাম: জাকের সেখ বাড়ির নং : n0058 বয়স : 35 লিঙ্গ : পুরুষ	WPL1317122 ফটো উপলব্ধ	210 নাম : দিলরুবা সেখ স্বামীর নাম: আসাদুল সেখ বাড়ির নং : n0058 বয়স : 51 লিঙ্গ : মহিলা	WB/11/070/537555 ফটো উপলব্ধ

211	WB/11/070/537334	ফটো উপলব্ধ	212	WB/11/070/537177	ফটো উপলব্ধ	213	GMY2791218	ফটো উপলব্ধ
নাম : আসাদুল সেখ পিতার নাম: জাকের সেখ বাড়ির নং : n0058 বয়স : 54 লিঙ্গ : পুরুষ			নাম : আপিয়া সেখ স্বামীর নাম: জাকের সেখ বাড়ির নং : n0058 বয়স : 76 লিঙ্গ : মহিলা			নাম : মৌসুমী বিবি সেখ স্বামীর নাম: মীরকাশেম সেখ বাড়ির নং : n0056 বয়স : 37 লিঙ্গ : মহিলা		
214	WB/11/070/537428	ফটো উপলব্ধ	215	WB/11/070/537329	ফটো উপলব্ধ	216	WPL1683531	ফটো উপলব্ধ
নাম : সাহারুন সেখ স্বামীর নাম: নফর সেখ বাড়ির নং : n0010 বয়স : 50 লিঙ্গ : মহিলা			নাম : নফর সেখ পিতার নাম: ইদ্রিশ সেখ বাড়ির নং : n0010 বয়স : 51 লিঙ্গ : পুরুষ			নাম : রুপালী খাতুন পিতার নাম: জাকের আলি সেখ বাড়ির নং : n0009 বয়স : 33 লিঙ্গ : মহিলা		
217	WB/11/070/537752	ফটো উপলব্ধ	218	WB/11/070/537916	ফটো উপলব্ধ	219	WPL2700292	ফটো উপলব্ধ
নাম : জাকেরআলি সেখ পিতার নাম: মুনসাদ সেখ বাড়ির নং : n0009 বয়স : 53 লিঙ্গ : পুরুষ			নাম : সাহাবুদ্দীন সেখ পিতার নাম: আপেজ সেখ বাড়ির নং : n0008 বয়স : 63 লিঙ্গ : পুরুষ			নাম : রহিত সেখ পিতার নাম: মুক্তার সেখ বাড়ির নং : n0008 বয়স : 50 লিঙ্গ : পুরুষ		
220	WPL1719863	ফটো উপলব্ধ	221	WB/11/070/537238	ফটো উপলব্ধ	222	WPL1317072	ফটো উপলব্ধ
নাম : রাহুল সেখ পিতার নাম: চাঁদআলী সেখ বাড়ির নং : n0005 বয়স : 29 লিঙ্গ : পুরুষ			নাম : ইসমাইল সেখ পিতার নাম: আমিরউদ্দীন সেখ বাড়ির নং : n0003 বয়স : 50 লিঙ্গ : পুরুষ			নাম : মিলন সেখ পিতার নাম: হায়াত সেখ বাড়ির নং : n0002 বয়স : 34 লিঙ্গ : পুরুষ		
223	WB/11/070/537470	ফটো উপলব্ধ	224	WB/11/070/537615	ফটো উপলব্ধ	225	GMY2423994	ফটো উপলব্ধ
নাম : রেজিনা সেখ স্বামীর নাম: হায়াত সেখ বাড়ির নং : n0002 বয়স : 56 লিঙ্গ : মহিলা			নাম : হায়াত সেখ পিতার নাম: দোয়াত সেখ বাড়ির নং : n0002 বয়স : 63 লিঙ্গ : পুরুষ			নাম : মীরকাশেম সেখ পিতার নাম: আজমত সেখ বাড়ির নং : n0056 বয়স : 40 লিঙ্গ : পুরুষ		
226	WPL1628866	ফটো উপলব্ধ	227	WPL2610749	ফটো উপলব্ধ	228	WB/11/070/537338	ফটো উপলব্ধ
নাম : মুর্শিদা বিবি স্বামীর নাম: যাদুবন্ধু সেখ বাড়ির নং : n0054 বয়স : 32 লিঙ্গ : মহিলা			নাম : মুরাত সেখ পিতার নাম: কাদের সেখ বাড়ির নং : n0059 বয়স : 70 লিঙ্গ : পুরুষ			নাম : দিপালী দাস স্বামীর নাম: সুকুমার দাস বাড়ির নং : n0006 বয়স : 51 লিঙ্গ : মহিলা		
229	WB/11/070/537136	ফটো উপলব্ধ	230	GMY2513265	ফটো উপলব্ধ	231	WPL2253060	ফটো উপলব্ধ
নাম : সুকুমার দাস পিতার নাম: হারু দাস বাড়ির নং : n0006 বয়স : 56 লিঙ্গ : পুরুষ			নাম : মধুমালা বিবি স্বামীর নাম: নজরুল বিবি বাড়ির নং : n0069 বয়স : 45 লিঙ্গ : মহিলা			নাম : নাজিবুল সেখ পিতার নাম: নজরুল সেখ বাড়ির নং : n0069 বয়স : 24 লিঙ্গ : পুরুষ		
232	WPL2252948	ফটো উপলব্ধ	233	GMY2188381	ফটো উপলব্ধ	234	WB/11/070/537085	ফটো উপলব্ধ
নাম : ইমরান সেখ পিতার নাম: জিয়ারুল রহমান সেখ বাড়ির নং : n0010 বয়স : 24 লিঙ্গ : পুরুষ			নাম : তাজেনা বিবি সেখ পিতার নাম: মেঘাল সেখ বাড়ির নং : n0031 বয়স : 43 লিঙ্গ : মহিলা			নাম : কেট সেখ স্বামীর নাম: দোয়াত সেখ বাড়ির নং : n0048 বয়স : 89 লিঙ্গ : মহিলা		
235	WB/11/070/537620	ফটো উপলব্ধ	236	WPL1798313	ফটো উপলব্ধ	237	WPL1798339	ফটো উপলব্ধ
নাম : গগন সেখ পিতার নাম: দোয়াত সেখ বাড়ির নং : n0047 বয়স : 54 লিঙ্গ : পুরুষ			নাম : আতিকুল সেখ পিতার নাম: নফর সেখ বাড়ির নং : n0010 বয়স : 31 লিঙ্গ : পুরুষ			নাম : বাহার সেখ পিতার নাম: আসাদুল সেখ বাড়ির নং : n0058 বয়স : 28 লিঙ্গ : পুরুষ		
238	GMY2679389	ফটো উপলব্ধ	239	WPL1628841	ফটো উপলব্ধ	240	WPL1798255	ফটো উপলব্ধ
নাম : মোঃ জিয়ারুল সেখ পিতার নাম: মোঃ আজমত সেখ বাড়ির নং : n0035 বয়স : 37 লিঙ্গ : পুরুষ			নাম : ইল্লস সেখ পিতার নাম: নেকমত সেখ বাড়ির নং : n0037 বয়স : 39 লিঙ্গ : পুরুষ			নাম : সার্থক সেখ পিতার নাম: বাদল সেখ বাড়ির নং : n0030 বয়স : 29 লিঙ্গ : পুরুষ		

241 নাম : সফিউদ্দিন সেখ পিতার নাম: ফসল সেখ বাড়ির নং : n0046 বয়স : 34 লিঙ্গ : পুরুষ	WPL1237957 ফটো উপলব্ধ	242 নাম : মেহেরুন্নেসা খাতুন (বিবি) স্বামীর নাম: রহিম সেখ বাড়ির নং : n0046 বয়স : 40 লিঙ্গ : মহিলা	GMY2791242 ফটো উপলব্ধ	243 নাম : লতিফা খাতুন বিবি স্বামীর নাম: জিয়াবুল সেখ বাড়ির নং : এন0035 বয়স : 27 লিঙ্গ : মহিলা	WPL2011773 ফটো উপলব্ধ
244 নাম : মিলেজান সেখ স্বামীর নাম: সামসের সেখ বাড়ির নং : n0033 বয়স : 48 লিঙ্গ : মহিলা	WPL2096915 ফটো উপলব্ধ	245 নাম : যাদুবন্ধু সেখ পিতার নাম: তাহের আলি সেখ বাড়ির নং : n0054 বয়স : 40 লিঙ্গ : পুরুষ	GMY2513224 ফটো উপলব্ধ	246 নাম : নাসিমা বিবি সেখ স্বামীর নাম: তাজউদ্দিন সেখ বাড়ির নং : n0054 বয়স : 40 লিঙ্গ : মহিলা	GMY2424034 ফটো উপলব্ধ
247 নাম : তাজউদ্দিন সেখ পিতার নাম: মধু সেখ বাড়ির নং : n0054 বয়স : 46 লিঙ্গ : পুরুষ	GMY1616853 ফটো উপলব্ধ	248 নাম : আওলাদ সেখ পিতার নাম: দোয়াত সেখ বাড়ির নং : n0048 বয়স : 63 লিঙ্গ : পুরুষ	WB/11/070/537610 ফটো উপলব্ধ	249 নাম : নজরুল সেখ পিতার নাম: সাকের সেখ বাড়ির নং : n0069 বয়স : 47 লিঙ্গ : পুরুষ	GMY1771039 ফটো উপলব্ধ
250 নাম : দীপা খাতুন বিবি স্বামীর নাম: সরিয়ত সেখ বাড়ির নং : এন0047 বয়স : 21 লিঙ্গ : মহিলা	WPL2577674 ফটো উপলব্ধ	251 নাম : সুবির সেখ পিতার নাম: ঈউনিস সেখ বাড়ির নং : N0037 বয়স : 26 লিঙ্গ : পুরুষ	WPL1996610 ফটো উপলব্ধ	252 নাম : শ্রাবনী খাতুন পিতার নাম: তামজার সেখ বাড়ির নং : এন0056 বয়স : 21 লিঙ্গ : মহিলা	WPL2565885 ফটো উপলব্ধ
253 নাম : ফুলচাঁদ সেখ পিতার নাম: রহিম সেখ বাড়ির নং : এন0046 বয়স : 21 লিঙ্গ : পুরুষ	WPL2565216 ফটো উপলব্ধ	254 নাম : তম্জর শেখ পিতার নাম: আজমত সেখ বাড়ির নং : n0056 বয়স : 47 লিঙ্গ : পুরুষ	GMY1769579 ফটো উপলব্ধ	255 নাম : লজিনা খাতুন শেখ স্বামীর নাম: সমির শেখ বাড়ির নং : এন008 বয়স : 24 লিঙ্গ : মহিলা	WPL2494813 ফটো উপলব্ধ
256 নাম : রাবিয়া সেখ স্বামীর নাম: সাথক সেখ বাড়ির নং : 0030 বয়স : 23 লিঙ্গ : মহিলা	WPL2495059 ফটো উপলব্ধ	257 নাম : সম্মাট সেখ পিতার নাম: জিয়াবুল রহমান সেখ বাড়ির নং : এন0010 বয়স : 22 লিঙ্গ : পুরুষ	WPL2494730 ফটো উপলব্ধ	258 নাম : সুজয় সেখ পিতার নাম: সামসের সেখ বাড়ির নং : n0033 বয়স : 27 লিঙ্গ : পুরুষ	WPL1893510 ফটো উপলব্ধ
259 নাম : আমিরউদ্দিন সেখ পিতার নাম: আব্দুল বারি সেখ বাড়ির নং : n0004 বয়স : 77 লিঙ্গ : পুরুষ	WPL2366623 ফটো উপলব্ধ	260 নাম : সমীর সেখ পিতার নাম: রহিত সেখ বাড়ির নং : n0008 বয়স : 29 লিঙ্গ : পুরুষ	WPL1750850 ফটো উপলব্ধ	261 নাম : লালচাঁদ সেখ পিতার নাম: রহিম সেখ বাড়ির নং : n0046 বয়স : 24 লিঙ্গ : পুরুষ	WPL2253078 ফটো উপলব্ধ
262 নাম : সোনিয়া খাতুন সেখ স্বামীর নাম: অমিত সেখ বাড়ির নং : n0028 বয়স : 29 লিঙ্গ : মহিলা	WPL1846575 ফটো উপলব্ধ	263 নাম : আসেরা সেখ স্বামীর নাম: রহিত সেখ বাড়ির নং : n0008 বয়স : 44 লিঙ্গ : মহিলা	GMY1616911 ফটো উপলব্ধ	264 নাম : পাপিয়া দাস স্বামীর নাম: দীপঙ্কর দাস বাড়ির নং : এন0006 বয়স : 23 লিঙ্গ : মহিলা	WPL2495083 ফটো উপলব্ধ
265 নাম : সমান্তী খাতুন পিতার নাম: তামজার সেখ বাড়ির নং : এন0056 বয়স : 24 লিঙ্গ : মহিলা	WPL2481836 ফটো উপলব্ধ	266 নাম : সুমন সেখ পিতার নাম: নজরুল সেখ বাড়ির নং : এন0069 বয়স : 22 লিঙ্গ : পুরুষ	WPL2482628 ফটো উপলব্ধ	267 নাম : সাহাজান সেখ পিতার নাম: আনারুল সেখ বাড়ির নং : 034 বয়স : 24 লিঙ্গ : পুরুষ	WPL2467058 ফটো উপলব্ধ
268 নাম : জিয়াবুল রহমান সেখ পিতার নাম: মুনসাদ সেখ বাড়ির নং : n0010 বয়স : 43 লিঙ্গ : পুরুষ	GMY2424018 ফটো উপলব্ধ	269 নাম : অর্পিতা খাতুন স্বামীর নাম: সম্মাট সেখ বাড়ির নং : এন0010 বয়স : 21 লিঙ্গ : মহিলা	WPL2656692 ফটো উপলব্ধ	270 নাম : নরমজান বিবি স্বামীর নাম: বাদল সেখ বাড়ির নং : n0030 বয়স : 52 লিঙ্গ : মহিলা	WPL2424570 ফটো উপলব্ধ

271	WB/11/070/537950	নাম : নূরজাহান সেখ স্বামীর নাম: আকসেদ সেখ বাড়ির নং : n0011 বয়স : 66 লিঙ্গ : মহিলা	ফটো উপলব্ধ	272	WB/11/070/537430	নাম : পান্না সেখ স্বামীর নাম: তুফাজল সেখ বাড়ির নং : n0011 বয়স : 49 লিঙ্গ : মহিলা	ফটো উপলব্ধ	273	WB/11/070/537321	নাম : আরবি সেখ স্বামীর নাম: তাহেরআলি সেখ বাড়ির নং : n0054 বয়স : 63 লিঙ্গ : মহিলা	ফটো উপলব্ধ
274	WPL2629202	নাম : ভানুরা সেখ স্বামীর নাম: আজমত সেখ বাড়ির নং : n0056 বয়স : 71 লিঙ্গ : মহিলা	ফটো উপলব্ধ	275	WB/11/070/537187	নাম : আলতা সেখ স্বামীর নাম: আজমত সেখ বাড়ির নং : n0056 বয়স : 63 লিঙ্গ : মহিলা	ফটো উপলব্ধ	276	GMY2244473	নাম : অখিল সেখ পিতার নাম: আজমত সেখ বাড়ির নং : n0056 বয়স : 43 লিঙ্গ : পুরুষ	ফটো উপলব্ধ
277	WB/11/070/537652	নাম : শুকুরউদ্দীন মালিতা পিতার নাম: দোয়াত মালিতা বাড়ির নং : n0029 বয়স : 55 লিঙ্গ : পুরুষ	ফটো উপলব্ধ	278	WB/11/070/537188	নাম : উর্মিলা মালিতা স্বামীর নাম: শুকুরউদ্দীন মালিতা বাড়ির নং : n0029 বয়স : 53 লিঙ্গ : মহিলা	ফটো উপলব্ধ	279	WB/11/070/537226	নাম : সোনাভানু সেখ স্বামীর নাম: আমিরউদ্দীন সেখ বাড়ির নং : n0004 বয়স : 71 লিঙ্গ : মহিলা	ফটো উপলব্ধ
280	GMY2679405	নাম : ওসমান সেখ পিতার নাম: আমীরুদ্দিন সেখ বাড়ির নং : n0004 বয়স : 44 লিঙ্গ : পুরুষ	ফটো উপলব্ধ	281	WPL1317114	নাম : বিক্রম সেখ পিতার নাম: চাঁদআলি সেখ বাড়ির নং : n0005 বয়স : 34 লিঙ্গ : পুরুষ	ফটো উপলব্ধ	282	WB/11/070/537281	নাম : হাজরা সেখ স্বামীর নাম: মুক্তার সেখ বাড়ির নং : n0008 বয়স : 86 লিঙ্গ : মহিলা	ফটো উপলব্ধ
283	WPL1628791	নাম : অমিত সেখ পিতার নাম: রহিত সেখ বাড়ির নং : n0008 বয়স : 30 লিঙ্গ : পুরুষ	ফটো উপলব্ধ	284	WB/11/070/537166	নাম : মদিনা সেখ স্বামীর নাম: সাহাবুদ্দীন সেখ বাড়ির নং : n0008 বয়স : 51 লিঙ্গ : মহিলা	ফটো উপলব্ধ	285	WB/11/070/537563	নাম : বেদনা সেখ স্বামীর নাম: জাকের সেখ বাড়ির নং : n0009 বয়স : 51 লিঙ্গ : মহিলা	ফটো উপলব্ধ
286	GMY2244481	নাম : কাওছার সেখ পিতার নাম: খোদাবক্স সেখ বাড়ির নং : n0060 বয়স : 43 লিঙ্গ : পুরুষ	ফটো উপলব্ধ	287	WPL1506419	নাম : নাচমা বিবি স্বামীর নাম: কাওছার সেখ বাড়ির নং : n0060 বয়স : 32 লিঙ্গ : মহিলা	ফটো উপলব্ধ	288	GMY2585446	নাম : আবদুল হোসেন সেখ পিতার নাম: আমিন সেখ বাড়ির নং : n0061 বয়স : 44 লিঙ্গ : পুরুষ	ফটো উপলব্ধ
289	GMY2791226	নাম : আব্বাস উদ্দিন সেখ পিতার নাম: আতর সেখ বাড়ির নং : n0025 বয়স : 36 লিঙ্গ : পুরুষ	ফটো উপলব্ধ	290	WPL1398122	নাম : গিয়াসুদ্দিন সেখ পিতার নাম: আতর সেখ বাড়ির নং : n0025 বয়স : 33 লিঙ্গ : পুরুষ	ফটো উপলব্ধ	291	GMY2513240	নাম : নজরুল সেখ পিতার নাম: আজমত সেখ বাড়ির নং : n0035 বয়স : 40 লিঙ্গ : পুরুষ	ফটো উপলব্ধ
292	GMY2791085	নাম : জিলাহার (বিবি) সেখ স্বামীর নাম: আসাদুল সেখ বাড়ির নং : n0071 বয়স : 38 লিঙ্গ : মহিলা	ফটো উপলব্ধ	293	GMY2679413	নাম : কাশেম আলী সেখ পিতার নাম: আব্দুল গৌফুর সেখ বাড়ির নং : n0062 বয়স : 43 লিঙ্গ : পুরুষ	ফটো উপলব্ধ	294	WPL1506427	নাম : আফিনা সেখ স্বামীর নাম: কাশেম আলি সেখ বাড়ির নং : n0062 বয়স : 36 লিঙ্গ : মহিলা	ফটো উপলব্ধ
295	WPL1317130	নাম : নূরইসলাম সেখ পিতার নাম: গৌফুর সেখ বাড়ির নং : n0062 বয়স : 34 লিঙ্গ : পুরুষ	ফটো উপলব্ধ	296	WPL1506435	নাম : চামেলি সেখ স্বামীর নাম: নূরইসলাম সেখ বাড়ির নং : n0062 বয়স : 31 লিঙ্গ : মহিলা	ফটো উপলব্ধ	297	GMY1771799	নাম : চাঁদনী সেখ স্বামীর নাম: নাসিরুল সেখ বাড়ির নং : n0068 বয়স : 45 লিঙ্গ : মহিলা	ফটো উপলব্ধ
298	GMY2423986	নাম : তুফাজল সেখ পিতার নাম: আকসেদ সেখ বাড়ির নং : n0070 বয়স : 63 লিঙ্গ : পুরুষ	ফটো উপলব্ধ	299	WPL2656684	নাম : মৌমিতা খাতুন স্বামীর নাম: মিনারুল সেখ বাড়ির নং : এন0070 বয়স : 21 লিঙ্গ : মহিলা	ফটো উপলব্ধ	300	WB/11/070/537316	নাম : সাবেরা সেখ স্বামীর নাম: মাতু সেখ বাড়ির নং : n0026 বয়স : 67 লিঙ্গ : মহিলা	ফটো উপলব্ধ

301 নাম : বাবু সেখ পিতার নাম: মাতু সেখ বাড়ির নং : n0026 বয়স : 44 লিঙ্গ : পুরুষ	GMY2188373 ফটো উপলব্ধ	302 নাম : আরফাতন সেখ স্বামীর নাম: খোকন সেখ বাড়ির নং : n0028 বয়স : 51 লিঙ্গ : মহিলা	WB/11/070/537313 ফটো উপলব্ধ	303 নাম : মেঘল সেখ পিতার নাম: সেকেন্দার সেখ বাড়ির নং : n0031 বয়স : 56 লিঙ্গ : পুরুষ	WB/11/070/537516 ফটো উপলব্ধ
304 নাম : সেকেন্দার সেখ পিতার নাম: রতন সেখ বাড়ির নং : n0032 বয়স : 86 লিঙ্গ : পুরুষ	WB/11/070/537106 ফটো উপলব্ধ	305 নাম : মিনারুল সেখ পিতার নাম: জীবন সেখ বাড়ির নং : n0034 বয়স : 47 লিঙ্গ : পুরুষ	GMY2187904 ফটো উপলব্ধ	306 নাম : জাবেদা বিবি স্বামীর নাম: মিনারুল সেখ বাড়ির নং : n0034 বয়স : 39 লিঙ্গ : মহিলা	GMY2679421 ফটো উপলব্ধ
307 নাম : আজমত সেখ পিতার নাম: মজহার সেখ বাড়ির নং : n0035 বয়স : 66 লিঙ্গ : পুরুষ	WB/11/070/537893 ফটো উপলব্ধ	308 নাম : মেঘা সেখ পিতার নাম: আলি সেখ বাড়ির নং : n0012 বয়স : 55 লিঙ্গ : পুরুষ	WB/11/070/537216 ফটো উপলব্ধ	309 নাম : আয়জান সেখ স্বামীর নাম: অম্বর সেখ বাড়ির নং : n0013 বয়স : 73 লিঙ্গ : মহিলা	WB/11/070/537138 ফটো উপলব্ধ
310 নাম : আসাদুল সেখ পিতার নাম: অম্বর সেখ বাড়ির নং : n0013 বয়স : 50 লিঙ্গ : পুরুষ	WB/11/070/537719 ফটো উপলব্ধ	311 নাম : সোনাভানু (খাতুন) বিবি স্বামীর নাম: আসাদুল সেখ বাড়ির নং : n0013 বয়স : 47 লিঙ্গ : মহিলা	WPL0564229 ফটো উপলব্ধ	312 নাম : হাসেম আলি সেখ পিতার নাম: জিরাফত সেখ বাড়ির নং : n0023 বয়স : 40 লিঙ্গ : পুরুষ	GMY2585420 ফটো উপলব্ধ
313 নাম : সোনিফা বিবি স্বামীর নাম: হাসেমআলি সেক বাড়ির নং : n0023 বয়স : 31 লিঙ্গ : মহিলা	WPL1506393 ফটো উপলব্ধ	314 নাম : হাচেনা সেখ স্বামীর নাম: গগন সেখ বাড়ির নং : n0047 বয়স : 50 লিঙ্গ : মহিলা	WB/11/070/537955 ফটো উপলব্ধ	315 নাম : ছান্দার সেখ পিতার নাম: গগন সেখ বাড়ির নং : n0047 বয়স : 33 লিঙ্গ : পুরুষ	WPL1398155 ফটো উপলব্ধ
316 নাম : আন্দার আলি সেখ পিতার নাম: গগন সেখ বাড়ির নং : n0047 বয়স : 31 লিঙ্গ : পুরুষ	WPL1628858 ফটো উপলব্ধ	317 নাম : মধু সেখ পিতার নাম: পচু সেখ বাড়ির নং : n0054 বয়স : 70 লিঙ্গ : পুরুষ	WB/11/070/537163 ফটো উপলব্ধ	318 নাম : সাহিদা সেখ স্বামীর নাম: মধু সেখ বাড়ির নং : n0054 বয়স : 63 লিঙ্গ : মহিলা	WB/11/070/537322 ফটো উপলব্ধ
319 নাম : তাহেরআলি সেখ পিতার নাম: পচু সেখ বাড়ির নং : n0054 বয়স : 68 লিঙ্গ : পুরুষ	WB/11/070/537254 ফটো উপলব্ধ	320 নাম : নেকমত সেখ পিতার নাম: মজহার সেখ বাড়ির নং : n0037 বয়স : 66 লিঙ্গ : পুরুষ	WB/11/070/537922 ফটো উপলব্ধ	321 নাম : ফসল সেখ পিতার নাম: শাও সেখ বাড়ির নং : n0046 বয়স : 86 লিঙ্গ : পুরুষ	WB/11/070/537164 ফটো উপলব্ধ
322 নাম : জামিনা সেখ স্বামীর নাম: ফসল সেখ বাড়ির নং : n0046 বয়স : 60 লিঙ্গ : মহিলা	GMY2424059 ফটো উপলব্ধ	323 নাম : রহিম সেখ পিতার নাম: ফসল সেখ বাড়ির নং : n0046 বয়স : 45 লিঙ্গ : পুরুষ	GMY2513232 ফটো উপলব্ধ	324 নাম : মোসলিমা বিবি স্বামীর নাম: সফিউদ্দিন সেখ বাড়ির নং : n0046 বয়স : 37 লিঙ্গ : মহিলা	WPL1237965 ফটো উপলব্ধ
325 নাম : আলি সেখ পিতার নাম: রহমান সেখ বাড়ির নং : n0006 বয়স : 79 লিঙ্গ : পুরুষ	WB/11/070/537443 ফটো উপলব্ধ	326 নাম : অঞ্জলী দাস স্বামীর নাম: হারু দাস বাড়ির নং : n0006 বয়স : 74 লিঙ্গ : মহিলা	WB/11/070/537339 ফটো উপলব্ধ	327 নাম : ষষ্ঠী দাস পিতার নাম: সুকুমার দাস বাড়ির নং : n0006 বয়স : 33 লিঙ্গ : পুরুষ	WPL1398114 ফটো উপলব্ধ
328 নাম : নজরুল সেখ পিতার নাম: আলী সেখ বাড়ির নং : n0006 বয়স : 42 লিঙ্গ : পুরুষ	GMY2679298 ফটো উপলব্ধ	329 নাম : মারসিনা বিবি (খাতুন) স্বামীর নাম: নজরুল সেখ বাড়ির নং : n0006 বয়স : 39 লিঙ্গ : মহিলা	GMY2791093 ফটো উপলব্ধ	330 নাম : হানেফ সেখ পিতার নাম: ইসমাইল সেখ বাড়ির নং : n0003 বয়স : 27 লিঙ্গ : পুরুষ	WPL1893577 ফটো উপলব্ধ



331	WPL1893502	ফটো উপলব্ধ	নাম : দীপঙ্কর দাস পিতার নাম: সুকুমার দাস বাড়ির নং : n0006 বয়স : 28 লিঙ্গ : পুরুষ
332	WPL1237981	ফটো উপলব্ধ	নাম : সুমিতা হাজরা স্বামীর নাম: তারক হাজরা বাড়ির নং : n0053 বয়স : 38 লিঙ্গ : মহিলা
333	WB/11/070/537826	ফটো উপলব্ধ	নাম : কিশোরী হাজরা পিতার নাম: ধর্ম হাজরা বাড়ির নং : n0053 বয়স : 71 লিঙ্গ : পুরুষ
334	WB/11/070/537896	ফটো উপলব্ধ	নাম : বাসন্তী হাজরা স্বামীর নাম: কিশোরী হাজরা বাড়ির নং : n0053 বয়স : 61 লিঙ্গ : মহিলা
335	WPL1140268	ফটো উপলব্ধ	নাম : তারক হাজরা পিতার নাম: কিশোরী হাজরা বাড়ির নং : n0053 বয়স : 36 লিঙ্গ : পুরুষ
336	GMV2187698	ফটো উপলব্ধ	নাম : পুষ্প দাস স্বামীর নাম: নীলকমল দাস বাড়ির নং : এন0051 বয়স : 45 লিঙ্গ : মহিলা
337	WPL2606796	ফটো উপলব্ধ	নাম : টুম্পা খাতুন পিতার নাম: বিশারত বিশ্বাস বাড়ির নং : এন0033 বয়স : 20 লিঙ্গ : মহিলা
338	WPL2635936	ফটো উপলব্ধ	নাম : সামিন সেখ পিতার নাম: বাবু সেখ বাড়ির নং : 208 বয়স : 20 লিঙ্গ : পুরুষ
339	WPL2725950	ফটো উপলব্ধ	নাম : শঙ্কর দাস পিতার নাম: খোকন দাস বাড়ির নং : এন0050 বয়স : 19 লিঙ্গ : পুরুষ
340	WPL2728392	ফটো উপলব্ধ	নাম : বর্ণালী খাতুন স্বামীর নাম: লালচাঁদ সেখ বাড়ির নং : এন0046 বয়স : 21 লিঙ্গ : মহিলা
341	WPL2733889	ফটো উপলব্ধ	নাম : রোকসুনা খাতুন স্বামীর নাম: সুবির সেখ বাড়ির নং : এন0037 বয়স : 21 লিঙ্গ : মহিলা
342	WPL2749950	ফটো উপলব্ধ	নাম : সাহিদ সেখ পিতার নাম: মিনরুল সেখ বাড়ির নং : এন0034 বয়স : 19 লিঙ্গ : পুরুষ

343 নাম : জয়হরি চক্রবর্তী পিতার নাম: মনিন্দ্র চক্রবর্তী বাড়ির নং : চকবিহারী বয়স : 59 লিঙ্গ : পুরুষ	WPL2635019 ফটো উপলব্ধ	344 নাম : রেখা চক্রবর্তী স্বামীর নাম: জয়হরি চক্রবর্তী বাড়ির নং : চকবিহারী বয়স : 50 লিঙ্গ : মহিলা	WPL2635027 ফটো উপলব্ধ	345 নাম : তৃষ্ণা বিশ্বাস পিতার নাম: বিনয় বিশ্বাস বাড়ির নং : n0118 বয়স : 26 লিঙ্গ : মহিলা	WPL1969666 ফটো উপলব্ধ
346 নাম : মীরা বিশ্বাস স্বামীর নাম: জয়দেব বিশ্বাস বাড়ির নং : n0075 বয়স : 61 লিঙ্গ : মহিলা	WB/11/070/534467 ফটো উপলব্ধ	347 নাম : প্রসেনজিৎ বিশ্বাস পিতার নাম: জয়দেব বিশ্বাস বাড়ির নং : n0075 বয়স : 38 লিঙ্গ : পুরুষ	GMY2678746 ফটো উপলব্ধ	348 নাম : অভিজিৎ বিশ্বাস পিতার নাম: জয়দেব বিশ্বাস বাড়ির নং : n0075 বয়স : 32 লিঙ্গ : পুরুষ	WPL1506468 ফটো উপলব্ধ
349 নাম : নিতাই বিশ্বাস পিতার নাম: দেবেন্দ্র বিশ্বাস বাড়ির নং : n0075 বয়স : 63 লিঙ্গ : পুরুষ	WB/11/070/534405 ফটো উপলব্ধ	350 নাম : সবিতা বিশ্বাস স্বামীর নাম: নিতাই বিশ্বাস বাড়ির নং : n0075 বয়স : 56 লিঙ্গ : মহিলা	WB/11/070/534468 ফটো উপলব্ধ	351 নাম : মেঘনাথ বিশ্বাস পিতার নাম: যতীন বিশ্বাস বাড়ির নং : n0076 বয়স : 63 লিঙ্গ : পুরুষ	WB/11/070/534131 ফটো উপলব্ধ
352 নাম : পম্পা বিশ্বাস পিতার নাম: মেঘনাথ বিশ্বাস বাড়ির নং : n0076 বয়স : 34 লিঙ্গ : মহিলা	WPL1398163 ফটো উপলব্ধ	353 নাম : বাপন বিশ্বাস পিতার নাম: মেঘনাদ বিশ্বাস বাড়ির নং : n0076 বয়স : 38 লিঙ্গ : পুরুষ	GMY2790830 ফটো উপলব্ধ	354 নাম : চন্দনা বিশ্বাস স্বামীর নাম: রামচরন বিশ্বাস বাড়ির নং : n0077 বয়স : 69 লিঙ্গ : মহিলা	WB/11/070/534373 ফটো উপলব্ধ
355 নাম : সরোজ বিশ্বাস পিতার নাম: সুশীল বিশ্বাস বাড়ির নং : n0080 বয়স : 56 লিঙ্গ : পুরুষ	WB/11/070/534084 ফটো উপলব্ধ	356 নাম : সাথী মন্ডল স্বামীর নাম: আশীষ মণ্ডল বাড়ির নং : n0080 বয়স : 32 লিঙ্গ : মহিলা	WPL1628874 ফটো উপলব্ধ	357 নাম : মিঠু বিশ্বাস স্বামীর নাম: আনন্দ বিশ্বাস বাড়ির নং : n0081 বয়স : 49 লিঙ্গ : মহিলা	GMY2678753 ফটো উপলব্ধ
358 নাম : অনিমা বিশ্বাস স্বামীর নাম: হরুগোপাল বিশ্বাস বাড়ির নং : n0082 বয়স : 76 লিঙ্গ : মহিলা	WB/11/070/534569 ফটো উপলব্ধ	359 নাম : রেবা বিশ্বাস পিতার নাম: হরুগোপাল বিশ্বাস বাড়ির নং : n0082 বয়স : 57 লিঙ্গ : মহিলা	GMY1617281 ফটো উপলব্ধ	360 নাম : হিরণ্ময় বিশ্বাস পিতার নাম: হরুগোপাল বিশ্বাস বাড়ির নং : n0082 বয়স : 44 লিঙ্গ : পুরুষ	GMY1769082 ফটো উপলব্ধ
361 নাম : রাজু বিশ্বাস পিতার নাম: নিজামুদ্দিন বিশ্বাস বাড়ির নং : n0134 বয়স : 27 লিঙ্গ : পুরুষ	WPL1928092 ফটো উপলব্ধ	362 নাম : ইতিষা বিশ্বাস পিতার নাম: ঘনশ্যাম বিশ্বাস বাড়ির নং : n0074 বয়স : 24 লিঙ্গ : মহিলা	WPL2253102 ফটো উপলব্ধ	363 নাম : ধনঞ্জয় বিশ্বাস পিতার নাম: খগেন্দ্র বিশ্বাস বাড়ির নং : N0185 বয়স : 55 লিঙ্গ : পুরুষ	WPL2097426 ফটো উপলব্ধ
364 নাম : বিশাখা বিশ্বাস স্বামীর নাম: ধনঞ্জয় বিশ্বাস বাড়ির নং : N0185 বয়স : 50 লিঙ্গ : মহিলা	WPL2097475 ফটো উপলব্ধ	365 নাম : সুমিত বিশ্বাস পিতার নাম: শ্যামল বিশ্বাস বাড়ির নং : n0074 বয়স : 32 লিঙ্গ : পুরুষ	WPL1506450 ফটো উপলব্ধ	366 নাম : সঞ্জনা বিশ্বাস পিতার নাম: সরোজ বিশ্বাস বাড়ির নং : এন0080 বয়স : 20 লিঙ্গ : মহিলা	WPL2602274 ফটো উপলব্ধ
367 নাম : কাকলী বিশ্বাস স্বামীর নাম: গোবিন্দ বিশ্বাস বাড়ির নং : n0081 বয়স : 35 লিঙ্গ : মহিলা	WPL1628882 ফটো উপলব্ধ	368 নাম : গোবিন্দ বিশ্বাস পিতার নাম: ব্রজগোপাল বিশ্বাস বাড়ির নং : n0081 বয়স : 52 লিঙ্গ : পুরুষ	WB/11/070/534621 ফটো উপলব্ধ	369 নাম : সুজিত বিশ্বাস পিতার নাম: সুশীল বিশ্বাস বাড়ির নং : n0080 বয়স : 51 লিঙ্গ : পুরুষ	WB/11/070/534060 ফটো উপলব্ধ
370 নাম : মালবিকা বিশ্বাস স্বামীর নাম: ঘনশ্যাম বিশ্বাস বাড়ির নং : n0074 বয়স : 43 লিঙ্গ : মহিলা	GMY2423614 ফটো উপলব্ধ	371 নাম : নিলীমা বিশ্বাস স্বামীর নাম: শ্যামল বিশ্বাস বাড়ির নং : n0074 বয়স : 54 লিঙ্গ : মহিলা	GMY1617497 ফটো উপলব্ধ	372 নাম : পুষ্প বিশ্বাস স্বামীর নাম: ব্রজগোপাল বিশ্বাস বাড়ির নং : এন0081 বয়স : 86 লিঙ্গ : মহিলা	WPL2610566 ফটো উপলব্ধ

373 নাম : শ্যামল বিশ্বাস পিতার নাম: ননীগোপাল বিশ্বাস বাড়ির নং : n0074 বয়স : 74 লিঙ্গ : পুরুষ	GMY1617075 ফটো উপলব্ধ	374 নাম : কল্লোশ্রী বিশ্বাস পিতার নাম: কামদেব বিশ্বাস বাড়ির নং : n0149 বয়স : 26 লিঙ্গ : মহিলা	WPL1982164 ফটো উপলব্ধ	375 নাম : অর্পিতা বিশ্বাস স্বামীর নাম: সরোজ বিশ্বাস বাড়ির নং : n0080 বয়স : 48 লিঙ্গ : মহিলা	WB/11/074/276689 ফটো উপলব্ধ
376 নাম : অনিমা বিশ্বাস স্বামীর নাম: সুশীল বিশ্বাস বাড়ির নং : n0080 বয়স : 73 লিঙ্গ : মহিলা	WB/11/070/534139 ফটো উপলব্ধ	377 নাম : সৌমিতা মন্ডল(বিশ্বাস) স্বামীর নাম: হরিদাস বিশ্বাস বাড়ির নং : n0077 বয়স : 34 লিঙ্গ : মহিলা	WPL1398171 ফটো উপলব্ধ	378 নাম : হরিদাস বিশ্বাস পিতার নাম: রামচরণ বিশ্বাস বাড়ির নং : n0077 বয়স : 46 লিঙ্গ : পুরুষ	GMY1616895 ফটো উপলব্ধ
379 নাম : রামচরণ বিশ্বাস পিতার নাম: যতীন বিশ্বাস বাড়ির নং : n0077 বয়স : 76 লিঙ্গ : পুরুষ	WB/11/070/534010 ফটো উপলব্ধ	380 নাম : জয়দেব বিশ্বাস পিতার নাম: দেবেন্দ্র বিশ্বাস বাড়ির নং : n0075 বয়স : 66 লিঙ্গ : পুরুষ	WB/11/070/534573 ফটো উপলব্ধ	381 নাম : মিন্টু বিশ্বাস পিতার নাম: আনন্দ বিশ্বাস বাড়ির নং : n0081 বয়স : 28 লিঙ্গ : পুরুষ	WPL1798347 ফটো উপলব্ধ
382 নাম : মৈত্রী বিশ্বাস পিতার নাম: ঘনশ্যাম বিশ্বাস বাড়ির নং : এন0058 বয়স : 26 লিঙ্গ : মহিলা	WPL1995828 ফটো উপলব্ধ	383 নাম : নিবেদিতা বিশ্বাস স্বামীর নাম: হিরন্ময় বিশ্বাস বাড়ির নং : n0082 বয়স : 38 লিঙ্গ : মহিলা	UJM1070168 ফটো উপলব্ধ	384 নাম : সঞ্জয় বিশ্বাস পিতার নাম: বাবুরাণী বিশ্বাস বাড়ির নং : n0134 বয়স : 26 লিঙ্গ : পুরুষ	WPL1969724 ফটো উপলব্ধ
385 নাম : তিথি বিশ্বাস পিতার নাম: রবীন্দ্রনাথ বিশ্বাস বাড়ির নং : এন0133 বয়স : 36 লিঙ্গ : মহিলা	NHW1241637 ফটো উপলব্ধ	386 নাম : আনন্দ সেখ পিতার নাম: লহর সেখ বাড়ির নং : n0086 বয়স : 53 লিঙ্গ : পুরুষ	WB/11/070/534714 ফটো উপলব্ধ	387 নাম : কাজল বিবি স্বামীর নাম: আনন্দ সেখ বাড়ির নং : n0086 বয়স : 49 লিঙ্গ : মহিলা	WPL2470706 ফটো উপলব্ধ
388 নাম : আসমান সেখ পিতার নাম: আনন্দ সেখ বাড়ির নং : এন0086 বয়স : 21 লিঙ্গ : পুরুষ	WPL2568806 ফটো উপলব্ধ	389 নাম : মদিনা খাতুন পিতার নাম: আনন্দ সেখ বাড়ির নং : এন0086 বয়স : 23 লিঙ্গ : মহিলা	WPL2535920 ফটো উপলব্ধ	390 নাম : আছিয়া বেওয়া স্বামীর নাম: লহর সেখ বাড়ির নং : n0086 বয়স : 71 লিঙ্গ : মহিলা	GMY2423655 ফটো উপলব্ধ
391 নাম : পরিতোষ মণ্ডল পিতার নাম: মধুসূদন মণ্ডল বাড়ির নং : n0078 বয়স : 40 লিঙ্গ : পুরুষ	GMY2678779 ফটো উপলব্ধ	392 নাম : মহিতোষ মণ্ডল পিতার নাম: মধুসূদন মণ্ডল বাড়ির নং : n0078 বয়স : 41 লিঙ্গ : পুরুষ	GMY2512887 ফটো উপলব্ধ	393 নাম : অঞ্জলী মণ্ডল স্বামীর নাম: মধুসূদন মণ্ডল বাড়ির নং : n0078 বয়স : 58 লিঙ্গ : মহিলা	WB/11/070/534221 ফটো উপলব্ধ
394 নাম : মধুসূদন মণ্ডল পিতার নাম: সুবোল মণ্ডল বাড়ির নং : n0078 বয়স : 63 লিঙ্গ : পুরুষ	WB/11/070/534092 ফটো উপলব্ধ	395 নাম : প্রনতি মণ্ডল স্বামীর নাম: যষ্ঠী চরণ মণ্ডল বাড়ির নং : n0078 বয়স : 49 লিঙ্গ : মহিলা	GMY2512861 ফটো উপলব্ধ	396 নাম : যষ্ঠী চরণ মণ্ডল পিতার নাম: সুবোল মণ্ডল বাড়ির নং : n0078 বয়স : 66 লিঙ্গ : পুরুষ	GMY2512879 ফটো উপলব্ধ
397 নাম : জয়ন্তী মন্ডল স্বামীর নাম: সমীরন মন্ডল বাড়ির নং : n0073 বয়স : 41 লিঙ্গ : মহিলা	GMY2423630 ফটো উপলব্ধ	398 নাম : কম্পনা মণ্ডল স্বামীর নাম: বাসুদেব মণ্ডল বাড়ির নং : n0073 বয়স : 69 লিঙ্গ : মহিলা	WB/11/070/534179 ফটো উপলব্ধ	399 নাম : সুজাতা মন্ডল স্বামীর নাম: প্রসেনজীত মন্ডল বাড়ির নং : এন0079 বয়স : 24 লিঙ্গ : মহিলা	WPL2577682 ফটো উপলব্ধ
400 নাম : সমীরন মণ্ডল পিতার নাম: বাসুদেব মণ্ডল বাড়ির নং : n0186 বয়স : 55 লিঙ্গ : পুরুষ	WB/11/070/534006 ফটো উপলব্ধ	401 নাম : কৌশল্যা মণ্ডল স্বামীর নাম: গোপাল মণ্ডল বাড়ির নং : n0091 বয়স : 62 লিঙ্গ : মহিলা	WB/11/070/534306 ফটো উপলব্ধ	402 নাম : রীনা মণ্ডল স্বামীর নাম: বিশ্বজিত মণ্ডল বাড়ির নং : n0090 বয়স : 31 লিঙ্গ : মহিলা	WPL1628916 ফটো উপলব্ধ

403	GMY2678613	নাম : বিশ্বজিত মণ্ডল পিতার নাম: গোপাল মণ্ডল বাড়ির নং : n0090 বয়স : 41 লিঙ্গ : পুরুষ	ফটো উপলব্ধ	404	WPL1238021	নাম : রিংকু মন্ডল স্বামীর নাম: বুদ্ধদেব মন্ডল বাড়ির নং : n0089 বয়স : 36 লিঙ্গ : মহিলা	ফটো উপলব্ধ	405	WB/11/070/429786	নাম : বুদ্ধদেব মণ্ডল পিতার নাম: গোপাল মণ্ডল বাড়ির নং : n0089 বয়স : 45 লিঙ্গ : পুরুষ	ফটো উপলব্ধ
406	WB/11/070/534420	নাম : গোপাল মণ্ডল পিতার নাম: গোবিন্দ মণ্ডল বাড়ির নং : n0088 বয়স : 72 লিঙ্গ : পুরুষ	ফটো উপলব্ধ	407	WPL0565218	নাম : নীলিমা মন্ডল স্বামীর নাম: বুদ্ধদেব মন্ডল বাড়ির নং : n0079 বয়স : 36 লিঙ্গ : মহিলা	ফটো উপলব্ধ	408	GMY2678761	নাম : আশীষ মন্ডল পিতার নাম: বিশ্বনাথ মন্ডল বাড়ির নং : n0079 বয়স : 38 লিঙ্গ : পুরুষ	ফটো উপলব্ধ
409	WB/11/070/534098	নাম : বুদ্ধদেব মণ্ডল পিতার নাম: বিশ্বনাথ মণ্ডল বাড়ির নং : n0079 বয়স : 49 লিঙ্গ : পুরুষ	ফটো উপলব্ধ	410	WB/11/070/534633	নাম : সুখেন মণ্ডল পিতার নাম: সুবোল মণ্ডল বাড়ির নং : n0078 বয়স : 56 লিঙ্গ : পুরুষ	ফটো উপলব্ধ	411	WPL1628908	নাম : পপি মণ্ডল স্বামীর নাম: পরিতোষ মণ্ডল বাড়ির নং : n0078 বয়স : 31 লিঙ্গ : মহিলা	ফটো উপলব্ধ
412	WPL1398189	নাম : অর্চনা মন্ডল স্বামীর নাম: মহিতোষ মন্ডল বাড়ির নং : n0078 বয়স : 34 লিঙ্গ : মহিলা	ফটো উপলব্ধ	413	GMY2423648	নাম : রেবা মন্ডল স্বামীর নাম: অমিত মন্ডল বাড়ির নং : n0078 বয়স : 50 লিঙ্গ : মহিলা	ফটো উপলব্ধ	414	GMY2678787	নাম : শান্তনা মণ্ডল স্বামীর নাম: সুখেন মণ্ডল বাড়ির নং : n0078 বয়স : 41 লিঙ্গ : মহিলা	ফটো উপলব্ধ
415	GMY2790848	নাম : প্রসেনজিৎ মণ্ডল পিতার নাম: বিশ্বনাথ মণ্ডল বাড়ির নং : n0079 বয়স : 38 লিঙ্গ : পুরুষ	ফটো উপলব্ধ	416	WPL1893627	নাম : কৌশিক মন্ডল পিতার নাম: অমিত মন্ডল বাড়ির নং : n0078 বয়স : 27 লিঙ্গ : পুরুষ	ফটো উপলব্ধ	417	WPL2482081	নাম : সুবিনয় মণ্ডল পিতার নাম: সমীরন মণ্ডল বাড়ির নং : এন0186 বয়স : 22 লিঙ্গ : পুরুষ	ফটো উপলব্ধ
418	WPL2096907	নাম : অমিত মণ্ডল পিতার নাম: সুবোল মণ্ডল বাড়ির নং : n0078 বয়স : 58 লিঙ্গ : পুরুষ	ফটো উপলব্ধ	419	WPL1969732	নাম : রাজু সেখ পিতার নাম: কামাল সেখ বাড়ির নং : n0087 বয়স : 26 লিঙ্গ : পুরুষ	ফটো উপলব্ধ	420	WPL1846583	নাম : সোনিয়া খাতুন পিতার নাম: ফিতাজ সেখ বাড়ির নং : n0085 বয়স : 28 লিঙ্গ : মহিলা	ফটো উপলব্ধ
421	WPL2096857	নাম : রসিনা সেখ স্বামীর নাম: আকবর সেখ বাড়ির নং : n0087 বয়স : 61 লিঙ্গ : মহিলা	ফটো উপলব্ধ	422	WPL1628890	নাম : বাপ্পা সেখ পিতার নাম: ফিতাজ সেখ বাড়ির নং : n0085 বয়স : 30 লিঙ্গ : পুরুষ	ফটো উপলব্ধ	423	GMY1109834	নাম : মমতা সেখ স্বামীর নাম: ফিতাজ সেখ বাড়ির নং : n0085 বয়স : 49 লিঙ্গ : মহিলা	ফটো উপলব্ধ
424	WB/11/070/534723	নাম : ফিতাজ সেখ পিতার নাম: মারফত সেখ বাড়ির নং : n0085 বয়স : 53 লিঙ্গ : পুরুষ	ফটো উপলব্ধ	425	GMY0037168	নাম : রহিমা বেওয়া পিতার নাম: রহমত সেখ বাড়ির নং : n0087 বয়স : 58 লিঙ্গ : মহিলা	ফটো উপলব্ধ	426	WPL1140276	নাম : নাগিস বিবি স্বামীর নাম: কামাল সেখ বাড়ির নং : n0087 বয়স : 47 লিঙ্গ : মহিলা	ফটো উপলব্ধ
427	WPL1930973	নাম : সাহিন আলম সেখ পিতার নাম: কামাল সেখ বাড়ির নং : n0199 বয়স : 27 লিঙ্গ : পুরুষ	ফটো উপলব্ধ	428	WPL1969757	নাম : রফিকুল সেখ মায়ের নাম: ককিলা বিবি বাড়ির নং : n0058 বয়স : 26 লিঙ্গ : পুরুষ	ফটো উপলব্ধ	429	WPL1893619	নাম : রুপা হাজরা স্বামীর নাম: বুদ্ধদেব হাজরা বাড়ির নং : n0195 বয়স : 29 লিঙ্গ : মহিলা	ফটো উপলব্ধ
430	GMY1747195	নাম : সাধন হাজরা পিতার নাম: সনাতন হাজরা বাড়ির নং : n0083 বয়স : 55 লিঙ্গ : পুরুষ	ফটো উপলব্ধ	431	GMY1769447	নাম : দীপু হাজরা স্বামীর নাম: সাধন হাজরা বাড়ির নং : n0083 বয়স : 49 লিঙ্গ : মহিলা	ফটো উপলব্ধ	432	WPL2715480	নাম : বিধান হাজরা পিতার নাম: সনাতন হাজরা বাড়ির নং : n0084 বয়স : 54 লিঙ্গ : পুরুষ	ফটো উপলব্ধ



433 নাম : বন্দনা হাজরা স্বামীর নাম: দিলীপ হাজরা বাড়ির নং : n0083 বয়স : 52 লিঙ্গ : মহিলা	WPL1719905 ফটো উপলব্ধ	434 নাম : বুদ্ধদেব হাজরা পিতার নাম: সাধন হাজরা বাড়ির নং : n0196 বয়স : 34 লিঙ্গ : পুরুষ	WPL1238823 ফটো উপলব্ধ	435 নাম : মিঠু হাজরা মায়ের নাম: বন্দনা হাজরা বাড়ির নং : এন0083 বয়স : 37 লিঙ্গ : মহিলা	WPL2494920 ফটো উপলব্ধ
436 নাম : শ্রাবনী খাতুন বিশ্বাস স্বামীর নাম: রাজু বিশ্বাস বাড়ির নং : এন0134 বয়স : 21 লিঙ্গ : মহিলা	WPL2652816 ফটো উপলব্ধ	437 নাম : শ্যামলী দাস পিতার নাম: শ্যাম দাস বাড়ির নং : চকবিহারী বয়স : 25 লিঙ্গ : মহিলা	XLL2295400 ফটো উপলব্ধ	438 নাম : লিপিকা দাস স্বামীর নাম: তেতুল দাস বাড়ির নং : চকবিহারী বয়স : 49 লিঙ্গ : মহিলা	XZD2131167 ফটো উপলব্ধ
439 নাম : তেতুল দাস পিতার নাম: দুলাল দাস বাড়ির নং : চকবিহারী বয়স : 46 লিঙ্গ : পুরুষ	XZD2131159 ফটো উপলব্ধ	440 নাম : প্রদীপ কুমার দাস পিতার নাম: তেতুল দাস বাড়ির নং : চকবিহারী বয়স : 29 লিঙ্গ : পুরুষ	XZD2216125 ফটো উপলব্ধ	441 নাম : মৃণ্ময় দাস পিতার নাম: তেতুল দাস বাড়ির নং : চকবিহারী বয়স : 33 লিঙ্গ : পুরুষ	XZD2131175 ফটো উপলব্ধ
442 নাম : জবা দাস বিশ্বাস স্বামীর নাম: অনন্ত বিশ্বাস বাড়ির নং : এন0102 বয়স : 24 লিঙ্গ : মহিলা	ZMU2184810 ফটো উপলব্ধ	443 নাম : নাজমা খাতুন স্বামীর নাম: বাপ্পা সেখ বাড়ির নং : এন0085 বয়স : 20 লিঙ্গ : মহিলা	WPL2719847 ফটো উপলব্ধ	444 নাম : সোয়েতা বিশ্বাস পিতার নাম: সরোজ কুমার বিশ্বাস বাড়ির নং : এন0080 বয়স : 19 লিঙ্গ : মহিলা	WPL2748275 ফটো উপলব্ধ

445	WPL2675452	ফটো উপলব্ধ	446	WPL1206929	ফটো উপলব্ধ	447	WPL2636215	ফটো উপলব্ধ
নাম : পবিত্রা বিশ্বাস স্বামীর নাম: কুশ বিশ্বাস বাড়ির নং : এন0259 বয়স : 55 লিঙ্গ : মহিলা			নাম : কপিল বিশ্বাস পিতার নাম: কুশ বিশ্বাস বাড়ির নং : এন0259 বয়স : 36 লিঙ্গ : পুরুষ			নাম : বর্ষা মন্ডল পিতার নাম: বুদ্ধদেব মন্ডল বাড়ির নং : এন0079 বয়স : 20 লিঙ্গ : মহিলা		
448	WB/11/070/537864	ফটো উপলব্ধ	449	WB/11/070/537116	ফটো উপলব্ধ	450	WPL1506518	ফটো উপলব্ধ
নাম : নিশিথ বিশ্বাস পিতার নাম: নির্মল বিশ্বাস বাড়ির নং : n0119 বয়স : 59 লিঙ্গ : পুরুষ			নাম : প্রবীর বিশ্বাস পিতার নাম: নির্মল বিশ্বাস বাড়ির নং : n0119 বয়স : 56 লিঙ্গ : পুরুষ			নাম : তনয় বিশ্বাস পিতার নাম: নির্মল বিশ্বাস বাড়ির নং : n0119 বয়স : 31 লিঙ্গ : পুরুষ		
451	WPL1140292	ফটো উপলব্ধ	452	WB/11/070/537440	ফটো উপলব্ধ	453	WB/11/070/537811	ফটো উপলব্ধ
নাম : সবিতা বিশ্বাস স্বামীর নাম: কুশ বিশ্বাস বাড়ির নং : n0119 বয়স : 52 লিঙ্গ : মহিলা			নাম : অলোক বিশ্বাস পিতার নাম: গোপাল বিশ্বাস বাড়ির নং : n0120 বয়স : 55 লিঙ্গ : পুরুষ			নাম : অনিতা বিশ্বাস স্বামীর নাম: অলোক বিশ্বাস বাড়ির নং : n0120 বয়স : 52 লিঙ্গ : মহিলা		
454	GMY1617703	ফটো উপলব্ধ	455	GMY2791374	ফটো উপলব্ধ	456	WB/11/070/534222	ফটো উপলব্ধ
নাম : রাখী মন্ডল স্বামীর নাম: সুব্রত মন্ডল বাড়ির নং : n0111 বয়স : 45 লিঙ্গ : মহিলা			নাম : রুপা বিশ্বাস পিতার নাম: বিকাশ বিশ্বাস বাড়ির নং : n0115 বয়স : 38 লিঙ্গ : মহিলা			নাম : কল্পনা বিশ্বাস স্বামীর নাম: কার্তিক বিশ্বাস বাড়ির নং : n0121 বয়স : 69 লিঙ্গ : মহিলা		
457	GMY2424125	ফটো উপলব্ধ	458	GMY2791366	ফটো উপলব্ধ	459	WPL1506500	ফটো উপলব্ধ
নাম : অমিত বিশ্বাস পিতার নাম: শিবপ্রসাদ বিশ্বাস বাড়ির নং : n0101 বয়স : 40 লিঙ্গ : পুরুষ			নাম : দীপঙ্কর বিশ্বাস পিতার নাম: সুখেন্দ বিশ্বাস বাড়ির নং : n0102 বয়স : 37 লিঙ্গ : পুরুষ			নাম : শুক্লা বিশ্বাস স্বামীর নাম: শুভঙ্কর বিশ্বাস বাড়ির নং : n0103 বয়স : 31 লিঙ্গ : মহিলা		
460	WB/11/070/537025	ফটো উপলব্ধ	461	WB/11/070/537171	ফটো উপলব্ধ	462	GMY2424117	ফটো উপলব্ধ
নাম : শুশমা বিশ্বাস স্বামীর নাম: নারায়ণ বিশ্বাস বাড়ির নং : n0105 বয়স : 69 লিঙ্গ : মহিলা			নাম : সঞ্জিব বিশ্বাস পিতার নাম: নারায়ণ বিশ্বাস বাড়ির নং : n0105 বয়স : 55 লিঙ্গ : পুরুষ			নাম : মনোজ কুমার বিশ্বাস পিতার নাম: নারায়ণ চন্দ্র বিশ্বাস বাড়ির নং : n0105 বয়স : 44 লিঙ্গ : পুরুষ		
463	WB/11/070/537810	ফটো উপলব্ধ	464	WB/11/070/537137	ফটো উপলব্ধ	465	WPL1628932	ফটো উপলব্ধ
নাম : সুলেখা বিশ্বাস স্বামীর নাম: দেবাশিষ বিশ্বাস বাড়ির নং : n0106 বয়স : 57 লিঙ্গ : মহিলা			নাম : মিনতী বিশ্বাস স্বামীর নাম: জয়দেব বিশ্বাস বাড়ির নং : n0109 বয়স : 66 লিঙ্গ : মহিলা			নাম : প্রীতম বিশ্বাস পিতার নাম: পবিত্র মোহন বিশ্বাস বাড়ির নং : n0110 বয়স : 31 লিঙ্গ : পুরুষ		
466	WPL2700144	ফটো উপলব্ধ	467	WPL2700151	ফটো উপলব্ধ	468	WPL1628940	ফটো উপলব্ধ
নাম : ভগীরথ বিশ্বাস পিতার নাম: উপেন্দ্র বিশ্বাস বাড়ির নং : n0111 বয়স : 74 লিঙ্গ : পুরুষ			নাম : অনিতা বিশ্বাস স্বামীর নাম: ভগীরথ বিশ্বাস বাড়ির নং : n0111 বয়স : 63 লিঙ্গ : মহিলা			নাম : রিংকী বিশ্বাস পিতার নাম: ভগীরথ বিশ্বাস বাড়ির নং : n0111 বয়স : 39 লিঙ্গ : মহিলা		
469	WPL2669034	ফটো উপলব্ধ	470	WPL1140284	ফটো উপলব্ধ	471	WB/11/070/537003	ফটো উপলব্ধ
নাম : কল্পনা বিশ্বাস স্বামীর নাম: নিতাই বিশ্বাস বাড়ির নং : n0093 বয়স : 60 লিঙ্গ : মহিলা			নাম : অচিন্ত্য বিশ্বাস পিতার নাম: অজিত বিশ্বাস বাড়ির নং : n0096 বয়স : 35 লিঙ্গ : পুরুষ			নাম : শেফালী বিশ্বাস স্বামীর নাম: গৌর বিশ্বাস বাড়ির নং : n0097 বয়স : 65 লিঙ্গ : মহিলা		
472	WB/11/070/537031	ফটো উপলব্ধ	473	WPL1398197	ফটো উপলব্ধ	474	WB/11/070/537684	ফটো উপলব্ধ
নাম : ভারতী বিশ্বাস স্বামীর নাম: কানাই বিশ্বাস বাড়ির নং : n0098 বয়স : 58 লিঙ্গ : মহিলা			নাম : বিশ্বজিৎ বিশ্বাস পিতার নাম: কানাই বিশ্বাস বাড়ির নং : n0098 বয়স : 36 লিঙ্গ : পুরুষ			নাম : বাসন্তী বিশ্বাস স্বামীর নাম: অশোক বিশ্বাস বাড়ির নং : n0100 বয়স : 59 লিঙ্গ : মহিলা		

475 নাম : লাবনী বিশ্বাস স্বামীর নাম: নিবেশ বিশ্বাস বাড়ির নং : n0094 বয়স : 32 লিঙ্গ : মহিলা	WPL1506484 ফটো উপলব্ধ	476 নাম : শুভঙ্কর বিশ্বাস পিতার নাম: সুখেন্দু বিশ্বাস বাড়ির নং : n0103 বয়স : 40 লিঙ্গ : পুরুষ	GMY2424687 ফটো উপলব্ধ	477 নাম : তাপস কুমার বিশ্বাস পিতার নাম: বিশ্বনাথ বিশ্বাস বাড়ির নং : n0092 বয়স : 57 লিঙ্গ : পুরুষ	WPL2664258 ফটো উপলব্ধ
478 নাম : তুষা বিশ্বাস পিতার নাম: সেন্টু বিশ্বাস বাড়ির নং : n0102 বয়স : 29 লিঙ্গ : মহিলা	NHW1854611 ফটো উপলব্ধ	479 নাম : বিপুল বিশ্বাস পিতার নাম: বিশ্বনাথ বিশ্বাস বাড়ির নং : n0092 বয়স : 64 লিঙ্গ : পুরুষ	WB/11/070/537030 ফটো উপলব্ধ	480 নাম : অশোক বিশ্বাস পিতার নাম: জিতেন্দ্র বিশ্বাস বাড়ির নং : n0100 বয়স : 67 লিঙ্গ : পুরুষ	WB/11/070/537472 ফটো উপলব্ধ
481 নাম : পুলকেশ বিশ্বাস পিতার নাম: নগেন্দ্র বিশ্বাস বাড়ির নং : n0093 বয়স : 61 লিঙ্গ : পুরুষ	WB/11/070/537072 ফটো উপলব্ধ	482 নাম : মিতা বিশ্বাস স্বামীর নাম: সমীর বিশ্বাস বাড়ির নং : n0101 বয়স : 40 লিঙ্গ : মহিলা	WPL0565762 ফটো উপলব্ধ	483 নাম : সমীর বিশ্বাস পিতার নাম: শিবপ্রসাদ বিশ্বাস বাড়ির নং : n0101 বয়স : 40 লিঙ্গ : পুরুষ	GMY2424695 ফটো উপলব্ধ
484 নাম : তপতি বিশ্বাস স্বামীর নাম: শিবপ্রসাদ বিশ্বাস বাড়ির নং : n0101 বয়স : 66 লিঙ্গ : মহিলা	WB/11/070/537036 ফটো উপলব্ধ	485 নাম : নিবেদিতা বিশ্বাস স্বামীর নাম: দীনেশ বিশ্বাস বাড়ির নং : n0099 বয়স : 49 লিঙ্গ : মহিলা	GMY1617174 ফটো উপলব্ধ	486 নাম : দিনেশ বিশ্বাস পিতার নাম: দুর্গেশ বিশ্বাস বাড়ির নং : n0099 বয়স : 60 লিঙ্গ : পুরুষ	WB/11/070/537622 ফটো উপলব্ধ
487 নাম : রমা বিশ্বাস স্বামীর নাম: রঞ্জিত বিশ্বাস বাড়ির নং : n0095 বয়স : 36 লিঙ্গ : মহিলা	GMY2793974 ফটো উপলব্ধ	488 নাম : রৌনক বিশ্বাস পিতার নাম: অলোক বিশ্বাস বাড়ির নং : n0120 বয়স : 28 লিঙ্গ : পুরুষ	WPL1798362 ফটো উপলব্ধ	489 নাম : অক্ষয় বিশ্বাস পিতার নাম: অশোক বিশ্বাস বাড়ির নং : n0100 বয়স : 28 লিঙ্গ : পুরুষ	WPL1798370 ফটো উপলব্ধ
490 নাম : নিবেশ বিশ্বাস পিতার নাম: নিহার বিশ্বাস বাড়ির নং : n0094 বয়স : 35 লিঙ্গ : পুরুষ	WPL1317163 ফটো উপলব্ধ	491 নাম : অসিমা বিশ্বাস স্বামীর নাম: নিহার বিশ্বাস বাড়ির নং : n0094 বয়স : 57 লিঙ্গ : মহিলা	WB/11/070/537008 ফটো উপলব্ধ	492 নাম : মমতা বিশ্বাস স্বামীর নাম: পবিত্র মোহন বিশ্বাস বাড়ির নং : n0110 বয়স : 61 লিঙ্গ : মহিলা	WPL2097012 ফটো উপলব্ধ
493 নাম : পবিত্র মোহন বিশ্বাস পিতার নাম: ললিত মোহন বিশ্বাস বাড়ির নং : n0110 বয়স : 71 লিঙ্গ : পুরুষ	WB/11/070/537484 ফটো উপলব্ধ	494 নাম : জ্যোতির্ময় বিশ্বাস পিতার নাম: জয়দেব বিশ্বাস বাড়ির নং : n0109 বয়স : 42 লিঙ্গ : পুরুষ	GMY2244499 ফটো উপলব্ধ	495 নাম : বিবেক বিশ্বাস পিতার নাম: কার্তিক বিশ্বাস বাড়ির নং : n0121 বয়স : 34 লিঙ্গ : পুরুষ	WPL1238054 ফটো উপলব্ধ
496 নাম : জ্যোৎস্না বিশ্বাস স্বামীর নাম: স্বামী বিশ্বাস বাড়ির নং : n0112 বয়স : 63 লিঙ্গ : মহিলা	WPL2674398 ফটো উপলব্ধ	497 নাম : বেবি বিশ্বাস পিতার নাম: অশোক বিশ্বাস বাড়ির নং : n0100 বয়স : 33 লিঙ্গ : মহিলা	WPL1506492 ফটো উপলব্ধ	498 নাম : রঞ্জিত বিশ্বাস পিতার নাম: হারান চন্দ্র বিশ্বাস বাড়ির নং : n0095 বয়স : 43 লিঙ্গ : পুরুষ	GMY1769009 ফটো উপলব্ধ
499 নাম : দিপালী বিশ্বাস স্বামীর নাম: গোপাল বিশ্বাস বাড়ির নং : n0106 বয়স : 86 লিঙ্গ : মহিলা	WB/11/070/537029 ফটো উপলব্ধ	500 নাম : শিখা বিশ্বাস স্বামীর নাম: প্রদীপ বিশ্বাস বাড়ির নং : n0103 বয়স : 67 লিঙ্গ : মহিলা	WB/11/070/537032 ফটো উপলব্ধ	501 নাম : চন্দনা বিশ্বাস স্বামীর নাম: নিমল বিশ্বাস বাড়ির নং : n0119 বয়স : 77 লিঙ্গ : মহিলা	WB/11/070/537772 ফটো উপলব্ধ
502 নাম : জয়ন্তী বিশ্বাস স্বামীর নাম: বিকাশ বিশ্বাস বাড়ির নং : n0115 বয়স : 57 লিঙ্গ : মহিলা	WB/11/070/537109 ফটো উপলব্ধ	503 নাম : বিকাশ বিশ্বাস পিতার নাম: ব্রজেন্দ্র বিশ্বাস বাড়ির নং : n0115 বয়স : 61 লিঙ্গ : পুরুষ	WB/11/070/537245 ফটো উপলব্ধ	504 নাম : মহুয়া বিশ্বাস পিতার নাম: আনন্দ বিশ্বাস বাড়ির নং : n0112 বয়স : 34 লিঙ্গ : মহিলা	WPL1398213 ফটো উপলব্ধ

505 নাম : রহিতোষ বিশ্বাস পিতার নাম: বিমল বিশ্বাস বাড়ির নং : n0118 বয়স : 62 লিঙ্গ : পুরুষ	GMY2585529 ফটো উপলব্ধ	506 নাম : বিনয় বিশ্বাস পিতার নাম: বিমল বিশ্বাস বাড়ির নং : n0118 বয়স : 66 লিঙ্গ : পুরুষ	WPL2462893 ফটো উপলব্ধ	507 নাম : কবিতা বিশ্বাস স্বামীর নাম: বিপুল বিশ্বাস বাড়ির নং : n0092 বয়স : 55 লিঙ্গ : মহিলা	WPL2466126 ফটো উপলব্ধ
508 নাম : অপূর্ব বিশ্বাস মায়ের নাম: জ্যোৎস্না বিশ্বাস বাড়ির নং : n0112 বয়স : 36 লিঙ্গ : পুরুষ	GMY2791358 ফটো উপলব্ধ	509 নাম : চায়না বিশ্বাস স্বামীর নাম: ব্রজেন্দ্র বিশ্বাস বাড়ির নং : n0113 বয়স : 68 লিঙ্গ : মহিলা	WB/11/070/537108 ফটো উপলব্ধ	510 নাম : অয়ন বিশ্বাস পিতার নাম: নিশীথ বিশ্বাস বাড়ির নং : এন0119 বয়স : 25 লিঙ্গ : পুরুষ	WPL2026011 ফটো উপলব্ধ
511 নাম : কম্পনা বিশ্বাস স্বামীর নাম: হারান চন্দ্র বিশ্বাস বাড়ির নং : n0095 বয়স : 65 লিঙ্গ : মহিলা	WPL2096840 ফটো উপলব্ধ	512 নাম : টুলুরানী বিশ্বাস স্বামীর নাম: সুখেন্দ্র বিশ্বাস বাড়ির নং : n0102 বয়স : 57 লিঙ্গ : মহিলা	WPL2096998 ফটো উপলব্ধ	513 নাম : প্রীতম বিশ্বাস পিতার নাম: বিপুল বিশ্বাস বাড়ির নং : n0092 বয়স : 33 লিঙ্গ : পুরুষ	WPL1317155 ফটো উপলব্ধ
514 নাম : গৌতম বিশ্বাস পিতার নাম: গৌর বিশ্বাস বাড়ির নং : n0097 বয়স : 47 লিঙ্গ : পুরুষ	GMY1617034 ফটো উপলব্ধ	515 নাম : দীপেশ বিশ্বাস পিতার নাম: দীনেশ বিশ্বাস বাড়ির নং : n0099 বয়স : 28 লিঙ্গ : পুরুষ	WPL1798354 ফটো উপলব্ধ	516 নাম : শিবপ্রসাদ বিশ্বাস পিতার নাম: দেবেন বিশ্বাস বাড়ির নং : n0101 বয়স : 79 লিঙ্গ : পুরুষ	WPL2617876 ফটো উপলব্ধ
517 নাম : অজিত বিশ্বাস পিতার নাম: ইন্দ্রভষণ বিশ্বাস বাড়ির নং : n0096 বয়স : 67 লিঙ্গ : পুরুষ	WPL2620961 ফটো উপলব্ধ	518 নাম : পদ্মাবতী বিশ্বাস স্বামীর নাম: অমিত বিশ্বাস বাড়ির নং : n0187 বয়স : 32 লিঙ্গ : মহিলা	WPL1543990 ফটো উপলব্ধ	519 নাম : রীনা বিশ্বাস (মন্ডল) স্বামীর নাম: গৌতম বিশ্বাস বাড়ির নং : n0190 বয়স : 28 লিঙ্গ : মহিলা	WPL1853894 ফটো উপলব্ধ
520 নাম : বর্ণালী বিশ্বাস স্বামীর নাম: অপূর্ব বিশ্বাস বাড়ির নং : এন0112 বয়স : 24 লিঙ্গ : মহিলা	WPL2498392 ফটো উপলব্ধ	521 নাম : স্বাগতা মন্ডল পিতার নাম: সুখদেব মন্ডল বাড়ির নং : এন0122 বয়স : 20 লিঙ্গ : মহিলা	WPL2606838 ফটো উপলব্ধ	522 নাম : দিপালী মণ্ডল স্বামীর নাম: বাসুদেব মণ্ডল বাড়ির নং : n0122 বয়স : 48 লিঙ্গ : মহিলা	WB/11/070/600155 ফটো উপলব্ধ
523 নাম : দীপঙ্কর মণ্ডল পিতার নাম: দুলাল মণ্ডল বাড়ির নং : n0117 বয়স : 41 লিঙ্গ : পুরুষ	GMY2424166 ফটো উপলব্ধ	524 নাম : প্রতিমা মণ্ডল স্বামীর নাম: দুলাল মণ্ডল বাড়ির নং : n0117 বয়স : 74 লিঙ্গ : মহিলা	WB/11/070/537907 ফটো উপলব্ধ	525 নাম : বাসুদেব মণ্ডল পিতার নাম: নারায়ন মণ্ডল বাড়ির নং : n0122 বয়স : 60 লিঙ্গ : পুরুষ	GMY2424174 ফটো উপলব্ধ
526 নাম : সুরজিৎ মন্ডল পিতার নাম: মনোরঞ্জন মন্ডল বাড়ির নং : n0123 বয়স : 40 লিঙ্গ : পুরুষ	GMY2424190 ফটো উপলব্ধ	527 নাম : শুভ্রা মণ্ডল স্বামীর নাম: বিশ্বজিত মণ্ডল বাড়ির নং : n0123 বয়স : 47 লিঙ্গ : মহিলা	GMY1617554 ফটো উপলব্ধ	528 নাম : আদর সেখ পিতার নাম: কালু সেখ বাড়ির নং : n0122 বয়স : 32 লিঙ্গ : পুরুষ	WPL1683523 ফটো উপলব্ধ
529 নাম : টিংকু মন্ডল স্বামীর নাম: শুকদেব মন্ডল বাড়ির নং : n0122 বয়স : 42 লিঙ্গ : মহিলা	GMY2424182 ফটো উপলব্ধ	530 নাম : শুকদেব মণ্ডল পিতার নাম: নারায়ন মণ্ডল বাড়ির নং : n0122 বয়স : 48 লিঙ্গ : পুরুষ	WB/11/070/534496 ফটো উপলব্ধ	531 নাম : বিশ্বজিত মণ্ডল পিতার নাম: মনোরঞ্জন মণ্ডল বাড়ির নং : n0186 বয়স : 61 লিঙ্গ : পুরুষ	WB/11/070/534066 ফটো উপলব্ধ
532 নাম : সুলেখা মণ্ডল স্বামীর নাম: সুরজিত মণ্ডল বাড়ির নং : n0123 বয়স : 35 লিঙ্গ : মহিলা	WPL1628957 ফটো উপলব্ধ	533 নাম : সুপ্রিয়া বিশ্বাস স্বামীর নাম: বিশ্বজিৎ বিশ্বাস বাড়ির নং : 0098 বয়স : 25 লিঙ্গ : মহিলা	WPL2045623 ফটো উপলব্ধ	534 নাম : রাকেশ মন্ডল পিতার নাম: অমিত মন্ডল বাড়ির নং : N0078 বয়স : 23 লিঙ্গ : পুরুষ	WPL2423341 ফটো উপলব্ধ

535 নাম : মনোজ মন্ডল পিতার নাম: মদন মন্ডল বাড়ির নং : n0045 বয়স : 46 লিঙ্গ : পুরুষ	WPL1928118 ফটো উপলব্ধ	536 নাম : তনুশ্রী মন্ডল পিতার নাম: মনোজ মন্ডল বাড়ির নং : এন0045 বয়স : 22 লিঙ্গ : মহিলা	WPL2522381 ফটো উপলব্ধ	537 নাম : নসিমা খাতুন স্বামীর নাম: মাল্লান সেখ বাড়ির নং : n0108 বয়স : 26 লিঙ্গ : মহিলা	WPL2252989 ফটো উপলব্ধ
538 নাম : বচন সেখ পিতার নাম: কালু সেখ বাড়ির নং : n0107 বয়স : 34 লিঙ্গ : পুরুষ	WPL1506526 ফটো উপলব্ধ	539 নাম : রাহুল সেখ পিতার নাম: কালু সেখ বাড়ির নং : n01047 বয়স : 32 লিঙ্গ : পুরুষ	WPL2252963 ফটো উপলব্ধ	540 নাম : কালু সেখ পিতার নাম: রতন সেখ বাড়ির নং : n0107 বয়স : 57 লিঙ্গ : পুরুষ	WB/11/070/537860 ফটো উপলব্ধ
541 নাম : শর্মিলা খাতুন বিবি সেখ স্বামীর নাম: বচন সেখ বাড়ির নং : n0107 বয়স : 34 লিঙ্গ : মহিলা	WPL1506534 ফটো উপলব্ধ	542 নাম : সফুরা সেখ স্বামীর নাম: রতন সেখ বাড়ির নং : n0108 বয়স : 96 লিঙ্গ : মহিলা	WB/11/070/537837 ফটো উপলব্ধ	543 নাম : শুকুরউদ্দীন সেখ পিতার নাম: রতন সেখ বাড়ির নং : n0108 বয়স : 66 লিঙ্গ : পুরুষ	WB/11/070/537707 ফটো উপলব্ধ
544 নাম : মনখুসি সেখ স্বামীর নাম: শুকুরউদ্দীন সেখ বাড়ির নং : n0108 বয়স : 62 লিঙ্গ : মহিলা	WB/11/070/537731 ফটো উপলব্ধ	545 নাম : মিঠুন সেখ পিতার নাম: শুকুরউদ্দীন সেখ বাড়ির নং : n0108 বয়স : 36 লিঙ্গ : পুরুষ	GMV2791382 ফটো উপলব্ধ	546 নাম : মাল্লান সেখ পিতার নাম: শুকুরউদ্দীন সেখ বাড়ির নং : n0108 বয়স : 32 লিঙ্গ : পুরুষ	WPL1356625 ফটো উপলব্ধ
547 নাম : রোশনারা খাতুন বিবি স্বামীর নাম: মিঠুন সেখ বাড়ির নং : n0108 বয়স : 32 লিঙ্গ : মহিলা	WPL1506542 ফটো উপলব্ধ	548 নাম : তজিনা সেখ স্বামীর নাম: কালু সেখ বাড়ির নং : n0107 বয়স : 56 লিঙ্গ : মহিলা	WB/11/070/537838 ফটো উপলব্ধ	549 নাম : প্রিয়া মন্ডল পিতার নাম: প্রদ্যুৎ মন্ডল বাড়ির নং : এন0096 বয়স : 26 লিঙ্গ : মহিলা	NHW2073070 ফটো উপলব্ধ
550 নাম : সুমনা বিশ্বাস পিতার নাম: সমীর বিশ্বাস বাড়ির নং : এন0101 বয়স : 19 লিঙ্গ : মহিলা	WPL2725935 ফটো উপলব্ধ				

551 নাম : সুমন সেখ পিতার নাম: সনৎ সেখ বাড়ির নং : এন0132 বয়স : 22 লিঙ্গ : পুরুষ	WPL2494987 ফটো উপলব্ধ	552 নাম : পুতুল (খাতুন) বিবি স্বামীর নাম: সনৎ সেখ বাড়ির নং : n0132 বয়স : 39 লিঙ্গ : মহিলা	GMY2790871 ফটো উপলব্ধ	553 নাম : সনৎ সেখ পিতার নাম: ফরিদ সেখ বাড়ির নং : n0132 বয়স : 37 লিঙ্গ : পুরুষ	GMY2790889 ফটো উপলব্ধ
554 নাম : বিউটি খাতুন পিতার নাম: জাহাভাব সেখ বাড়ির নং : n0133 বয়স : 26 লিঙ্গ : মহিলা	WPL1969765 ফটো উপলব্ধ	555 নাম : সূর্যকান্ত চক্রবর্তী পিতার নাম: কানাই চক্রবর্তী বাড়ির নং : n0174 বয়স : 32 লিঙ্গ : পুরুষ	WPL1628965 ফটো উপলব্ধ	556 নাম : সন্ধ্যা চক্রবর্তী স্বামীর নাম: মুনাল চক্রবর্তী বাড়ির নং : n0142 বয়স : 28 লিঙ্গ : মহিলা	WPL1798404 ফটো উপলব্ধ
557 নাম : মুনাল চক্রবর্তী পিতার নাম: মঙ্গল চক্রবর্তী বাড়ির নং : n0142 বয়স : 36 লিঙ্গ : পুরুষ	GMY2790855 ফটো উপলব্ধ	558 নাম : ঝর্ণা চক্রবর্তী স্বামীর নাম: কানাই চক্রবর্তী বাড়ির নং : n0142 বয়স : 53 লিঙ্গ : মহিলা	WPL2521821 ফটো উপলব্ধ	559 নাম : সুলতা চক্রবর্তী স্বামীর নাম: মঙ্গল চক্রবর্তী বাড়ির নং : n0142 বয়স : 55 লিঙ্গ : মহিলা	WPL2462885 ফটো উপলব্ধ
560 নাম : সনকা জোয়ার্দার স্বামীর নাম: নিশীথ জোয়ার্দার বাড়ির নং : n0127 বয়স : 51 লিঙ্গ : মহিলা	GMY2678795 ফটো উপলব্ধ	561 নাম : নিশীথ জোয়ার্দার পিতার নাম: বাদল জোয়ার্দার বাড়ির নং : n0127 বয়স : 51 লিঙ্গ : পুরুষ	GMY2423671 ফটো উপলব্ধ	562 নাম : মহাদেব দাস পিতার নাম: আনন্দ দাস বাড়ির নং : n0140 বয়স : 58 লিঙ্গ : পুরুষ	WPL2679769 ফটো উপলব্ধ
563 নাম : স্মৃতি দাস স্বামীর নাম: মহাদেব দাস বাড়ির নং : n0140 বয়স : 54 লিঙ্গ : মহিলা	WPL2679777 ফটো উপলব্ধ	564 নাম : পঙ্কজ দাস পিতার নাম: মহাদেব দাস বাড়ির নং : n0140 বয়স : 32 লিঙ্গ : পুরুষ	WPL1506559 ফটো উপলব্ধ	565 নাম : প্রীতি দাস স্বামীর নাম: পঙ্কজ দাস বাড়ির নং : এন0140 বয়স : 26 লিঙ্গ : মহিলা	NHW2080653 ফটো উপলব্ধ
566 নাম : ক্ষীরোদ বিশ্বাস পিতার নাম: নারায়ন বিশ্বাস বাড়ির নং : n0126 বয়স : 71 লিঙ্গ : পুরুষ	WB/11/070/534529 ফটো উপলব্ধ	567 নাম : তিলোত্তমা বিশ্বাস স্বামীর নাম: ক্ষীরোদ বিশ্বাস বাড়ির নং : n0126 বয়স : 61 লিঙ্গ : মহিলা	WB/11/070/534585 ফটো উপলব্ধ	568 নাম : প্রসেনজিৎ বিশ্বাস পিতার নাম: ক্ষীরোদ বিশ্বাস বাড়ির নং : n0126 বয়স : 40 লিঙ্গ : পুরুষ	GMY2424471 ফটো উপলব্ধ
569 নাম : মেছারন বিশ্বাস স্বামীর নাম: ইমাজদ্দিন বিশ্বাস বাড়ির নং : n0135 বয়স : 53 লিঙ্গ : মহিলা	WB/11/070/534195 ফটো উপলব্ধ	570 নাম : আল্লাদি বিশ্বাস স্বামীর নাম: বাবর আলি বিশ্বাস বাড়ির নং : n0134 বয়স : 60 লিঙ্গ : মহিলা	GMY2678837 ফটো উপলব্ধ	571 নাম : বেলোকা বিশ্বাস স্বামীর নাম: শুকদেব বিশ্বাস বাড়ির নং : n0150 বয়স : 53 লিঙ্গ : মহিলা	WB/11/070/534739 ফটো উপলব্ধ
572 নাম : নিশান্ত বিশ্বাস পিতার নাম: শুকদেব বিশ্বাস বাড়ির নং : n0150 বয়স : 31 লিঙ্গ : পুরুষ	WPL1506567 ফটো উপলব্ধ	573 নাম : জয়দেব বিশ্বাস পিতার নাম: অনিল বিশ্বাস বাড়ির নং : n0151 বয়স : 61 লিঙ্গ : পুরুষ	WB/11/070/534072 ফটো উপলব্ধ	574 নাম : দময়ন্তী বিশ্বাস স্বামীর নাম: বুদ্ধদেব বিশ্বাস বাড়ির নং : n0152 বয়স : 50 লিঙ্গ : মহিলা	GMY1617794 ফটো উপলব্ধ
575 নাম : সুমন বিশ্বাস পিতার নাম: সমীর বিশ্বাস বাড়ির নং : n0176 বয়স : 31 লিঙ্গ : পুরুষ	WPL1628973 ফটো উপলব্ধ	576 নাম : সুমন বিশ্বাস পিতার নাম: সুরত বিশ্বাস বাড়ির নং : n0178 বয়স : 33 লিঙ্গ : পুরুষ	WPL1398403 ফটো উপলব্ধ	577 নাম : সাগরিকা বিশ্বাস স্বামীর নাম: জয়দেব বিশ্বাস বাড়ির নং : n0151 বয়স : 50 লিঙ্গ : মহিলা	WB/11/070/534471 ফটো উপলব্ধ
578 নাম : মিতা বিশ্বাস স্বামীর নাম: সমীর বিশ্বাস বাড়ির নং : n0138 বয়স : 54 লিঙ্গ : মহিলা	WPL2096931 ফটো উপলব্ধ	579 নাম : কৌশিক বিশ্বাস পিতার নাম: নুপতি বিশ্বাস বাড়ির নং : n0141 বয়স : 42 লিঙ্গ : পুরুষ	GMY2244382 ফটো উপলব্ধ	580 নাম : বাবর আলি বিশ্বাস পিতার নাম: রোইজউদ্দিন বিশ্বাস বাড়ির নং : n0134 বয়স : 62 লিঙ্গ : পুরুষ	GMY2678829 ফটো উপলব্ধ

581 নাম : পাপিয়া খাতুন বিশ্বাস স্বামীর নাম: নিজামুদ্দিন বিশ্বাস বাড়ির নং : n0134 বয়স : 44 লিঙ্গ : মহিলা	GMY2678845 ফটো উপলব্ধ	582 নাম : নিজামুদ্দিন বিশ্বাস পিতার নাম: জাহান বিশ্বাস বাড়ির নং : n0134 বয়স : 47 লিঙ্গ : পুরুষ	GMY1769850 ফটো উপলব্ধ	583 নাম : আজিমুদ্দিন বিশ্বাস পিতার নাম: জাহান বিশ্বাস বাড়ির নং : n0134 বয়স : 49 লিঙ্গ : পুরুষ	GMY1617604 ফটো উপলব্ধ
584 নাম : আদুরী বিশ্বাস স্বামীর নাম: জাহান বিশ্বাস বাড়ির নং : n0134 বয়স : 69 লিঙ্গ : মহিলা	WB/11/070/534478 ফটো উপলব্ধ	585 নাম : জাহান বিশ্বাস পিতার নাম: রইছদ্দিন বিশ্বাস বাড়ির নং : n0134 বয়স : 71 লিঙ্গ : পুরুষ	WB/11/070/534651 ফটো উপলব্ধ	586 নাম : ইমাজুদ্দিন বিশ্বাস পিতার নাম: রইছদ্দিন বিশ্বাস বাড়ির নং : n0135 বয়স : 59 লিঙ্গ : পুরুষ	WB/11/070/534031 ফটো উপলব্ধ
587 নাম : মেনকা বিশ্বাস স্বামীর নাম: গোপাল বিশ্বাস বাড়ির নং : n0134 বয়স : 32 লিঙ্গ : মহিলা	WPL1719939 ফটো উপলব্ধ	588 নাম : রিয়া খাতুন পিতার নাম: নিজামুদ্দিন বিশ্বাস বাড়ির নং : এন0134 বয়স : 25 লিঙ্গ : মহিলা	WPL2494698 ফটো উপলব্ধ	589 নাম : সন্ধ্যা বিশ্বাস স্বামীর নাম: গোপাল চন্দ্র বিশ্বাস বাড়ির নং : n0143 বয়স : 69 লিঙ্গ : মহিলা	WPL2541746 ফটো উপলব্ধ
590 নাম : গোপাল চন্দ্র বিশ্বাস পিতার নাম: ফটিক চন্দ্র বিশ্বাস বাড়ির নং : n0143 বয়স : 76 লিঙ্গ : পুরুষ	WPL2541738 ফটো উপলব্ধ	591 নাম : শুকচাঁদ বিশ্বাস পিতার নাম: আজিমুদ্দিন বিশ্বাস বাড়ির নং : এন0134 বয়স : 21 লিঙ্গ : পুরুষ	WPL2557395 ফটো উপলব্ধ	592 নাম : সমীর বিশ্বাস পিতার নাম: সুনীল বরন বিশ্বাস বাড়ির নং : n0138 বয়স : 63 লিঙ্গ : পুরুষ	GMY1617570 ফটো উপলব্ধ
593 নাম : প্রনতি বিশ্বাস স্বামীর নাম: নুপতি বিশ্বাস বাড়ির নং : n0141 বয়স : 67 লিঙ্গ : মহিলা	WB/11/070/534348 ফটো উপলব্ধ	594 নাম : নুপতি বিশ্বাস পিতার নাম: বিপ্রদাস বিশ্বাস বাড়ির নং : n0141 বয়স : 81 লিঙ্গ : পুরুষ	WB/11/070/534104 ফটো উপলব্ধ	595 নাম : সুপর্ণা বিশ্বাস স্বামীর নাম: সুবীর বিশ্বাস বাড়ির নং : n0138 বয়স : 41 লিঙ্গ : মহিলা	GMY2790863 ফটো উপলব্ধ
596 নাম : সুবীর বিশ্বাস পিতার নাম: সুনীলবরন বিশ্বাস বাড়ির নং : n0138 বয়স : 44 লিঙ্গ : পুরুষ	GMY1769272 ফটো উপলব্ধ	597 নাম : সুপ্রিয় বিশ্বাস পিতার নাম: সুনীলবরন বিশ্বাস বাড়ির নং : n0138 বয়স : 56 লিঙ্গ : পুরুষ	WB/11/070/534184 ফটো উপলব্ধ	598 নাম : আলিমুদ্দিন বিশ্বাস পিতার নাম: ইমাজুদ্দিন বিশ্বাস বাড়ির নং : n0135 বয়স : 31 লিঙ্গ : পুরুষ	WPL1719921 ফটো উপলব্ধ
599 নাম : সুরাবদ্দিন বিশ্বাস পিতার নাম: ইমাজুদ্দিন বিশ্বাস বাড়ির নং : n0135 বয়স : 35 লিঙ্গ : পুরুষ	WPL1238096 ফটো উপলব্ধ	600 নাম : কৃষ্ণা বিশ্বাস স্বামীর নাম: কামদেব বিশ্বাস বাড়ির নং : n0149 বয়স : 47 লিঙ্গ : মহিলা	GMY2678803 ফটো উপলব্ধ	601 নাম : কামদেব বিশ্বাস পিতার নাম: অনিল বিশ্বাস বাড়ির নং : n0149 বয়স : 46 লিঙ্গ : পুরুষ	GMY2187458 ফটো উপলব্ধ
602 নাম : সহদেব বিশ্বাস পিতার নাম: অনিল বিশ্বাস বাড়ির নং : n0149 বয়স : 53 লিঙ্গ : পুরুষ	WB/11/070/534333 ফটো উপলব্ধ	603 নাম : গোপাল বিশ্বাস পিতার নাম: বাবর আলি বিশ্বাস বাড়ির নং : n0134 বয়স : 39 লিঙ্গ : পুরুষ	WPL0566356 ফটো উপলব্ধ	604 নাম : বাসুদেব বিশ্বাস পিতার নাম: ইমাজুদ্দিন বিশ্বাস বাড়ির নং : n0149 বয়স : 56 লিঙ্গ : পুরুষ	GMY1617646 ফটো উপলব্ধ
605 নাম : মহাদেব বিশ্বাস পিতার নাম: অনিল বিশ্বাস বাড়ির নং : n0149 বয়স : 59 লিঙ্গ : পুরুষ	WB/11/070/534018 ফটো উপলব্ধ	606 নাম : মানি বিশ্বাস স্বামীর নাম: বিভাস বিশ্বাস বাড়ির নং : n0143 বয়স : 38 লিঙ্গ : মহিলা	GMY2678811 ফটো উপলব্ধ	607 নাম : কল্যান বিশ্বাস পিতার নাম: গোপাল চন্দ্র বিশ্বাস বাড়ির নং : n0143 বয়স : 44 লিঙ্গ : পুরুষ	GMY1769157 ফটো উপলব্ধ
608 নাম : গুলফুন্নাহার বিশ্বাস স্বামীর নাম: আলিমুদ্দিন বিশ্বাস বাড়ির নং : n0135 বয়স : 28 লিঙ্গ : মহিলা	WPL1988245 ফটো উপলব্ধ	609 নাম : সেরিনা বিশ্বাস স্বামীর নাম: সুরাবদ্দিন বিশ্বাস বাড়ির নং : এন0134 বয়স : 26 লিঙ্গ : মহিলা	WPL1995836 ফটো উপলব্ধ	610 নাম : ফরিদা বানু বিবি স্বামীর নাম: আজিমুদ্দিন বিশ্বাস বাড়ির নং : n0134 বয়স : 43 লিঙ্গ : মহিলা	WPL1140326 ফটো উপলব্ধ

611 নাম : মহুয়া বিশ্বাস স্বামীর নাম: সুপ্রিয় বিশ্বাস বাড়ির নং : n0138 বয়স : 40 লিঙ্গ : মহিলা	WPL2252971 ফটো উপলব্ধ	612 নাম : অম্বেষা বিশ্বাস কর্মকার স্বামীর নাম: শশাঙ্ক কর্মকার বাড়ির নং : n0151 বয়স : 33 লিঙ্গ : মহিলা	WPL1506575 ফটো উপলব্ধ	613 নাম : সুরভ বিশ্বাস পিতার নাম: বিমল বিশ্বাস বাড়ির নং : n0179 বয়স : 56 লিঙ্গ : পুরুষ	GMY1617661 ফটো উপলব্ধ
614 নাম : শেফালী বিশ্বাস স্বামীর নাম: সুব্রত বিশ্বাস বাড়ির নং : n0180 বয়স : 48 লিঙ্গ : মহিলা	GMY2188274 ফটো উপলব্ধ	615 নাম : কৃষ্ণেন্দু বিশ্বাস পিতার নাম: কামদেব বিশ্বাস বাড়ির নং : n0149 বয়স : 24 লিঙ্গ : পুরুষ	WPL2253052 ফটো উপলব্ধ	616 নাম : প্রশান্ত বিশ্বাস পিতার নাম: শুকদেব বিশ্বাস বাড়ির নং : এন0150 বয়স : 22 লিঙ্গ : পুরুষ	WPL2479129 ফটো উপলব্ধ
617 নাম : চিন্ময় মন্ডল পিতার নাম: শিশির কুমার মন্ডল বাড়ির নং : n0147 বয়স : 43 লিঙ্গ : পুরুষ	GMY1771831 ফটো উপলব্ধ	618 নাম : চুমকী মন্ডল পিতার নাম: মাধব মন্ডল বাড়ির নং : এন0139 বয়স : 21 লিঙ্গ : মহিলা	WPL2555928 ফটো উপলব্ধ	619 নাম : তামালী মণ্ডল স্বামীর নাম: কমল মণ্ডল বাড়ির নং : এন0026 বয়স : 66 লিঙ্গ : মহিলা	WB/11/070/534384 ফটো উপলব্ধ
620 নাম : কমল মণ্ডল পিতার নাম: রামফল মণ্ডল বাড়ির নং : এন0026 বয়স : 71 লিঙ্গ : পুরুষ	WB/11/070/534061 ফটো উপলব্ধ	621 নাম : সীমা মন্ডল স্বামীর নাম: উৎপল মন্ডল বাড়ির নং : এন0026 বয়স : 34 লিঙ্গ : মহিলা	WPL1237791 ফটো উপলব্ধ	622 নাম : নির্ঝর মণ্ডল পিতার নাম: মহিতোষ মণ্ডল বাড়ির নং : n0146 বয়স : 53 লিঙ্গ : পুরুষ	WB/11/070/534625 ফটো উপলব্ধ
623 নাম : হীরারানী মণ্ডল স্বামীর নাম: নির্ঝর মণ্ডল বাড়ির নং : n0146 বয়স : 46 লিঙ্গ : মহিলা	GMY2512895 ফটো উপলব্ধ	624 নাম : সতীমা মণ্ডল স্বামীর নাম: শিশির কুমার মণ্ডল বাড়ির নং : n0147 বয়স : 69 লিঙ্গ : মহিলা	WB/11/070/534422 ফটো উপলব্ধ	625 নাম : মুন্ময় মণ্ডল পিতার নাম: মদনমোহন মণ্ডল বাড়ির নং : n0147 বয়স : 56 লিঙ্গ : পুরুষ	WB/11/070/534706 ফটো উপলব্ধ
626 নাম : অনিমা মন্ডল স্বামীর নাম: শ্যামল মন্ডল বাড়ির নং : n0139 বয়স : 36 লিঙ্গ : মহিলা	WPL1238112 ফটো উপলব্ধ	627 নাম : মলিনা মন্ডল স্বামীর নাম: কৃষ্ণপদ মন্ডল বাড়ির নং : n0139 বয়স : 46 লিঙ্গ : মহিলা	GMY1770601 ফটো উপলব্ধ	628 নাম : মাধব মণ্ডল পিতার নাম: ননীগোপাল মণ্ডল বাড়ির নং : n0139 বয়স : 55 লিঙ্গ : পুরুষ	WB/11/070/534531 ফটো উপলব্ধ
629 নাম : অর্চনা মণ্ডল স্বামীর নাম: মাধব মণ্ডল বাড়ির নং : n0139 বয়স : 45 লিঙ্গ : মহিলা	GMY2406437 ফটো উপলব্ধ	630 নাম : সনৎ মণ্ডল পিতার নাম: ননীগোপাল মণ্ডল বাড়ির নং : n0139 বয়স : 53 লিঙ্গ : পুরুষ	WB/11/070/534455 ফটো উপলব্ধ	631 নাম : সঙ্কিতা মণ্ডল স্বামীর নাম: সনৎ মণ্ডল বাড়ির নং : n0139 বয়স : 37 লিঙ্গ : মহিলা	WPL1628999 ফটো উপলব্ধ
632 নাম : সিপ্রা মন্ডল স্বামীর নাম: চিন্ময় মন্ডল বাড়ির নং : n0147 বয়স : 39 লিঙ্গ : মহিলা	GMY2509016 ফটো উপলব্ধ	633 নাম : মান্দি মণ্ডল স্বামীর নাম: অরবিন্দ মণ্ডল বাড়ির নং : n0182 বয়স : 30 লিঙ্গ : মহিলা	WPL1628981 ফটো উপলব্ধ	634 নাম : উৎপল মণ্ডল পিতার নাম: কমল মণ্ডল বাড়ির নং : এন0026 বয়স : 49 লিঙ্গ : পুরুষ	GMY1617067 ফটো উপলব্ধ
635 নাম : কৃষ্ণপদ মণ্ডল পিতার নাম: ননীগোপাল মণ্ডল বাড়ির নং : n0139 বয়স : 59 লিঙ্গ : পুরুষ	WPL2744324 ফটো উপলব্ধ	636 নাম : সাধন মণ্ডল পিতার নাম: ননীগোপাল মণ্ডল বাড়ির নং : n0139 বয়স : 57 লিঙ্গ : পুরুষ	WB/11/070/534295 ফটো উপলব্ধ	637 নাম : শিপ্রা মণ্ডল স্বামীর নাম: সাধন মণ্ডল বাড়ির নং : n0139 বয়স : 43 লিঙ্গ : মহিলা	GMY2512903 ফটো উপলব্ধ
638 নাম : শ্যামল মন্ডল পিতার নাম: ননীগোপাল মন্ডল বাড়ির নং : n0139 বয়স : 49 লিঙ্গ : পুরুষ	GMY2423705 ফটো উপলব্ধ	639 নাম : টুনুবালা মণ্ডল স্বামীর নাম: মহিতোষ মণ্ডল বাড়ির নং : n0146 বয়স : 76 লিঙ্গ : মহিলা	WB/11/070/534174 ফটো উপলব্ধ	640 নাম : অপর্ণা মণ্ডল স্বামীর নাম: মুন্ময় মণ্ডল বাড়ির নং : n0147 বয়স : 46 লিঙ্গ : মহিলা	GMY1617356 ফটো উপলব্ধ

641 নাম : শর্মিষ্ঠা মন্ডল পিতার নাম: মুন্সুয় মন্ডল বাড়ির নং : n0147 বয়স : 27 লিঙ্গ : মহিলা	WPL1893585 ফটো উপলব্ধ	642 নাম : বিজয় মন্ডল পিতার নাম: মুন্সুয় মন্ডল বাড়ির নং : এন0147 বয়স : 22 লিঙ্গ : পুরুষ	WPL2478279 ফটো উপলব্ধ	643 নাম : মনোরঞ্জন মণ্ডল পিতার নাম: মুরারী মণ্ডল বাড়ির নং : N0117 বয়স : 45 লিঙ্গ : পুরুষ	GMY1617737 ফটো উপলব্ধ
644 নাম : মৌলি মন্ডল পিতার নাম: কৃষ্ণপদ মন্ডল বাড়ির নং : এন0139 বয়স : 21 লিঙ্গ : মহিলা	WPL2565646 ফটো উপলব্ধ	645 নাম : সুশান্ত মন্ডল পিতার নাম: শিবরাম মন্ডল বাড়ির নং : n0148 বয়স : 75 লিঙ্গ : পুরুষ	WPL2587517 ফটো উপলব্ধ	646 নাম : সবিতা মণ্ডল স্বামীর নাম: সুশান্ত মণ্ডল বাড়ির নং : n0148 বয়স : 58 লিঙ্গ : মহিলা	WB/11/070/534482 ফটো উপলব্ধ
647 নাম : অরবিন্দ মণ্ডল পিতার নাম: সুশান্ত মণ্ডল বাড়ির নং : n0148 বয়স : 41 লিঙ্গ : পুরুষ	GMY2512911 ফটো উপলব্ধ	648 নাম : পম্পা পাল(সিংহ) স্বামীর নাম: সন্দিপ সিংহ বাড়ির নং : n0145 বয়স : 39 লিঙ্গ : মহিলা	NHW1132471 ফটো উপলব্ধ	649 নাম : লিলামা সিংহ স্বামীর নাম: স্বপন সিংহ বাড়ির নং : n0145 বয়স : 57 লিঙ্গ : মহিলা	WB/11/070/534642 ফটো উপলব্ধ
650 নাম : সন্দীপ সিংহ পিতার নাম: স্বপন সিংহ বাড়ির নং : n0145 বয়স : 41 লিঙ্গ : পুরুষ	GMY2424489 ফটো উপলব্ধ	651 নাম : রিমি নন্দন স্বামীর নাম: গোপাল নন্দন বাড়ির নং : n0145 বয়স : 38 লিঙ্গ : মহিলা	WPL1238120 ফটো উপলব্ধ	652 নাম : হাল্লান সেখ পিতার নাম: সাহাবুদ্দীন সেখ বাড়ির নং : এন0008 বয়স : 23 লিঙ্গ : পুরুষ	WPL2423507 ফটো উপলব্ধ
653 নাম : রূপালী বিবি স্বামীর নাম: লালন সেখ বাড়ির নং : n0137 বয়স : 28 লিঙ্গ : মহিলা	WPL1846609 ফটো উপলব্ধ	654 নাম : মাফিজা বিবি স্বামীর নাম: সুনিকল সেখ বাড়ির নং : n0129 বয়স : 30 লিঙ্গ : মহিলা	WPL1798396 ফটো উপলব্ধ	655 নাম : সুনিকল সেখ পিতার নাম: অলিম সেখ বাড়ির নং : n0129 বয়স : 29 লিঙ্গ : পুরুষ	WPL1798446 ফটো উপলব্ধ
656 নাম : রূপসী বিবি স্বামীর নাম: ইছবনবি সেখ বাড়ির নং : n0128 বয়স : 33 লিঙ্গ : মহিলা	WPL1506591 ফটো উপলব্ধ	657 নাম : আমীর হোসেন সেখ পিতার নাম: কালু সেখ বাড়ির নং : এন0128 বয়স : 25 লিঙ্গ : পুরুষ	WPL1995810 ফটো উপলব্ধ	658 নাম : সাকিলা বিবি স্বামীর নাম: সরজিৎ সেখ বাড়ির নং : এন0129 বয়স : 26 লিঙ্গ : মহিলা	WPL1995794 ফটো উপলব্ধ
659 নাম : এরেম সেখ পিতার নাম: আচ্ছেদ সেখ বাড়ির নং : n0130 বয়স : 76 লিঙ্গ : পুরুষ	WB/11/070/534628 ফটো উপলব্ধ	660 নাম : জিয়ারুল সেখ পিতার নাম: এরেম সেখ বাড়ির নং : n0130 বয়স : 35 লিঙ্গ : পুরুষ	WPL1506609 ফটো উপলব্ধ	661 নাম : রাজেস সেখ পিতার নাম: এরেম সেখ বাড়ির নং : n0130 বয়স : 39 লিঙ্গ : পুরুষ	GMY2678886 ফটো উপলব্ধ
662 নাম : জুলেখা বিবি স্বামীর নাম: বিমতুখলক সেখ বাড়ির নং : n0130 বয়স : 32 লিঙ্গ : মহিলা	WPL1506617 ফটো উপলব্ধ	663 নাম : আলিম সেখ পিতার নাম: আকছেদ সেখ বাড়ির নং : n0131 বয়স : 57 লিঙ্গ : পুরুষ	WB/11/070/534549 ফটো উপলব্ধ	664 নাম : লালবানু বিবি সেখ স্বামীর নাম: আলিম সেখ বাড়ির নং : n0131 বয়স : 41 লিঙ্গ : মহিলা	WPL0566638 ফটো উপলব্ধ
665 নাম : মিনারুল সেখ পিতার নাম: আক্কাচ সেখ বাড়ির নং : n0133 বয়স : 40 লিঙ্গ : পুরুষ	WPL0566612 ফটো উপলব্ধ	666 নাম : রোজিনা বিবি স্বামীর নাম: মিনারুল সেখ বাড়ির নং : n0133 বয়স : 41 লিঙ্গ : মহিলা	GMY2678878 ফটো উপলব্ধ	667 নাম : জানেরা সেখ স্বামীর নাম: ফরিদ সেখ বাড়ির নং : n0133 বয়স : 63 লিঙ্গ : মহিলা	GMY2423762 ফটো উপলব্ধ
668 নাম : শেরফাত সেখ পিতার নাম: মুজাহার সেখ বাড়ির নং : n0136 বয়স : 76 লিঙ্গ : পুরুষ	WB/11/070/534730 ফটো উপলব্ধ	669 নাম : আসমানি বিবি স্বামীর নাম: হাসেম সেখ বাড়ির নং : n0136 বয়স : 37 লিঙ্গ : মহিলা	WPL1140342 ফটো উপলব্ধ	670 নাম : অলিম সেখ পিতার নাম: আকছেদ সেখ বাড়ির নং : n0129 বয়স : 61 লিঙ্গ : পুরুষ	GMY2423739 ফটো উপলব্ধ

671 নাম : ছকিনা সেখ স্বামীর নাম: ওলিম সেখ বাড়ির নং : n0129 বয়স : 56 লিঙ্গ : মহিলা	GMY2423747 ফটো উপলব্ধ	672 নাম : কালু শেখ পিতার নাম: মুনছাদ সেখ বাড়ির নং : n0128 বয়স : 49 লিঙ্গ : পুরুষ	WPL2589943 ফটো উপলব্ধ	673 নাম : নরমজান বিবি স্বামীর নাম: শেরফত সেখ বাড়ির নং : n0136 বয়স : 69 লিঙ্গ : মহিলা	WPL2610707 ফটো উপলব্ধ
674 নাম : ছাকেন সেখ স্বামীর নাম: মুনসাদ সেখ বাড়ির নং : n0128 বয়স : 71 লিঙ্গ : মহিলা	WPL2610715 ফটো উপলব্ধ	675 নাম : মুনসাদ সেখ পিতার নাম: নজর সেখ বাড়ির নং : n0128 বয়স : 79 লিঙ্গ : পুরুষ	WPL2610723 ফটো উপলব্ধ	676 নাম : মৌসুমী খাতুন স্বামীর নাম: নূরনবী সেখ বাড়ির নং : এন0128 বয়স : 27 লিঙ্গ : মহিলা	WPL2011765 ফটো উপলব্ধ
677 নাম : মৌসুমি বিবি স্বামীর নাম: রাজা সেখ বাড়ির নং : এন0128 বয়স : 23 লিঙ্গ : মহিলা	WPL2569846 ফটো উপলব্ধ	678 নাম : অভিজিৎ শেখ পিতার নাম: মিনরুল শেখ বাড়ির নং : এন0133 বয়স : 22 লিঙ্গ : পুরুষ	WPL2537082 ফটো উপলব্ধ	679 নাম : বিনতুঘলগ সেখ পিতার নাম: এরেম সেখ বাড়ির নং : n0130 বয়স : 38 লিঙ্গ : পুরুষ	WPL0566661 ফটো উপলব্ধ
680 নাম : জহাভাব সেখ পিতার নাম: আক্কাচ সেখ বাড়ির নং : n0133 বয়স : 50 লিঙ্গ : পুরুষ	WPL2366706 ফটো উপলব্ধ	681 নাম : ইজাম সেখ পিতার নাম: মুনছাদ সেখ বাড়ির নং : n0128 বয়স : 51 লিঙ্গ : পুরুষ	WPL1238088 ফটো উপলব্ধ	682 নাম : ফারসিনা সেখ স্বামীর নাম: ইজাম সেখ বাড়ির নং : n0128 বয়স : 46 লিঙ্গ : মহিলা	WPL1238070 ফটো উপলব্ধ
683 নাম : আহেমা বিবি সেখ স্বামীর নাম: কালু সেখ বাড়ির নং : n0128 বয়স : 44 লিঙ্গ : মহিলা	GMY2424497 ফটো উপলব্ধ	684 নাম : মুজাম সেখ পিতার নাম: মুনছাদ সেখ বাড়ির নং : n0128 বয়স : 43 লিঙ্গ : পুরুষ	WPL0566711 ফটো উপলব্ধ	685 নাম : জরিলা বিবি সেখ স্বামীর নাম: মুজাম সেখ বাড়ির নং : n0128 বয়স : 38 লিঙ্গ : মহিলা	WPL1140318 ফটো উপলব্ধ
686 নাম : ইছবনবি সেখ পিতার নাম: মুনছাদ সেখ বাড়ির নং : n0128 বয়স : 40 লিঙ্গ : পুরুষ	WPL0566729 ফটো উপলব্ধ	687 নাম : নূরনবী সেখ পিতার নাম: মুনছাদ সেখ বাড়ির নং : n0128 বয়স : 35 লিঙ্গ : পুরুষ	WPL1506583 ফটো উপলব্ধ	688 নাম : কাসেম সেখ পিতার নাম: সেরফাত সেখ বাড়ির নং : n0136 বয়স : 41 লিঙ্গ : পুরুষ	WPL0566752 ফটো উপলব্ধ
689 নাম : পানসি বিবি স্বামীর নাম: কাশেম সেখ বাড়ির নং : n0136 বয়স : 39 লিঙ্গ : মহিলা	WPL1140334 ফটো উপলব্ধ	690 নাম : সাহাবুদ্দিন সেখ পিতার নাম: মক্কার সেখ বাড়ির নং : n0137 বয়স : 61 লিঙ্গ : পুরুষ	WB/11/070/534548 ফটো উপলব্ধ	691 নাম : মাজেরা সেখ স্বামীর নাম: সাহাবুদ্দিন সেখ বাড়ির নং : n0137 বয়স : 57 লিঙ্গ : মহিলা	GMY2423770 ফটো উপলব্ধ
692 নাম : মিলন সেখ পিতার নাম: সাহাবুদ্দিন সেখ বাড়ির নং : n0137 বয়স : 35 লিঙ্গ : পুরুষ	WPL1566504 ফটো উপলব্ধ	693 নাম : লালন সেখ পিতার নাম: সাহাবুদ্দিন সেখ বাড়ির নং : n0137 বয়স : 36 লিঙ্গ : পুরুষ	WPL1238104 ফটো উপলব্ধ	694 নাম : প্রিয়ান্কা খাতুন স্বামীর নাম: মিলন সেখ বাড়ির নং : এন0137 বয়স : 21 লিঙ্গ : মহিলা	WPL2648830 ফটো উপলব্ধ
695 নাম : রুপীয়া বিবি সেখ স্বামীর নাম: জাহাভাব সেখ বাড়ির নং : n0181 বয়স : 45 লিঙ্গ : মহিলা	GMY1769918 ফটো উপলব্ধ	696 নাম : ইব্রাহিম সেখ পিতার নাম: আলিম সেখ বাড়ির নং : n0131 বয়স : 28 লিঙ্গ : পুরুষ	WPL1798420 ফটো উপলব্ধ	697 নাম : সরজিৎ সেখ পিতার নাম: আলিম সেখ বাড়ির নং : n0129 বয়স : 37 লিঙ্গ : পুরুষ	GMY2678860 ফটো উপলব্ধ
698 নাম : হাসেম সেখ পিতার নাম: শেরফত সেখ বাড়ির নং : n0136 বয়স : 43 লিঙ্গ : পুরুষ	WPL1173418 ফটো উপলব্ধ	699 নাম : মহম্মদ সেখ পিতার নাম: ত্রেম সেখ বাড়ির নং : n0130 বয়স : 39 লিঙ্গ : পুরুষ	GMY2678902 ফটো উপলব্ধ	700 নাম : নিলিফা বিবি (খাতুন) স্বামীর নাম: জিয়ারুল সেখ বাড়ির নং : n0130 বয়স : 28 লিঙ্গ : মহিলা	WPL1798412 ফটো উপলব্ধ



701	WPL1798438	ফটো উপলব্ধ
নাম : রাজা সেখ পিতার নাম: ইজাম সেখ বাড়ির নং : n0128 বয়স : 28 লিঙ্গ : পুরুষ		

702	WPL1989094	ফটো উপলব্ধ
নাম : ইমরান সেখ পিতার নাম: রাজেশ সেখ বাড়ির নং : n0130 বয়স : 26 লিঙ্গ : পুরুষ		

703	WPL1893494	ফটো উপলব্ধ
নাম : শিল্পী খাতুন পিতার নাম: জাহাতিব সেখ বাড়ির নং : n0133 বয়স : 28 লিঙ্গ : মহিলা		

704	WPL1893528	ফটো উপলব্ধ
নাম : ইনতাজ সেখ পিতার নাম: ওলিম সেখ বাড়ির নং : n0129 বয়স : 28 লিঙ্গ : পুরুষ		

705	WPL1893536	ফটো উপলব্ধ
নাম : পারভিনা খাতুন পিতার নাম: আলিম সেখ বাড়ির নং : n0131 বয়স : 27 লিঙ্গ : মহিলা		

706	WPL2423473	ফটো উপলব্ধ
নাম : সূজন হাজরা পিতার নাম: তারক হাজরা বাড়ির নং : এন0053 বয়স : 23 লিঙ্গ : পুরুষ		

707	WPL2636199	ফটো উপলব্ধ
নাম : সমাপ্তি মন্ডল পিতার নাম: সমীরন মন্ডল বাড়ির নং : এন0186 বয়স : 20 লিঙ্গ : মহিলা		

708 নাম : শুকচাঁদ সেখ মায়ের নাম: জিলহার বিবি সেখ বাড়ির নং : এন0071 বয়স : 20 লিঙ্গ : পুরুষ	WPL2658763 ফটো উপলব্ধ	709 নাম : বিজলী আচার্য স্বামীর নাম: শৈলেন আচার্য বাড়ির নং : n0169 বয়স : 60 লিঙ্গ : মহিলা	WB/11/070/537911 ফটো উপলব্ধ	710 নাম : পলাশ আচার্য পিতার নাম: শৈলেন আচার্য বাড়ির নং : n0169 বয়স : 34 লিঙ্গ : পুরুষ	WPL1398486 ফটো উপলব্ধ
711 নাম : অনিল কর্মকার পিতার নাম: প্রসাদ কর্মকার বাড়ির নং : n0155 বয়স : 87 লিঙ্গ : পুরুষ	WB/11/070/537262 ফটো উপলব্ধ	712 নাম : কম্পনা কর্মকার স্বামীর নাম: করুনা কর্মকার বাড়ির নং : n0156 বয়স : 66 লিঙ্গ : মহিলা	WB/11/070/537943 ফটো উপলব্ধ	713 নাম : তপন কর্মকার মায়ের নাম: বেলা কর্মকার বাড়ির নং : n0162 বয়স : 49 লিঙ্গ : পুরুষ	GMY2585370 ফটো উপলব্ধ
714 নাম : জয়দেব কর্মকার পিতার নাম: প্রসাদ কর্মকার বাড়ির নং : n0172 বয়স : 63 লিঙ্গ : পুরুষ	WB/11/070/537690 ফটো উপলব্ধ	715 নাম : সবিতা কর্মকার স্বামীর নাম: জয়দেব কর্মকার বাড়ির নং : n0172 বয়স : 49 লিঙ্গ : মহিলা	WB/11/070/537771 ফটো উপলব্ধ	716 নাম : বিজয় কর্মকার পিতার নাম: জয়দেব কর্মকার বাড়ির নং : n0172 বয়স : 30 লিঙ্গ : পুরুষ	WPL1629047 ফটো উপলব্ধ
717 নাম : কাকুলী কর্মকার স্বামীর নাম: বাবলু কর্মকার বাড়ির নং : n0162 বয়স : 39 লিঙ্গ : মহিলা	WPL1238435 ফটো উপলব্ধ	718 নাম : বাবলু কর্মকার পিতার নাম: সুধাংশু কর্মকার বাড়ির নং : n0162 বয়স : 47 লিঙ্গ : পুরুষ	WPL1238393 ফটো উপলব্ধ	719 নাম : স্বপন কর্মকার মায়ের নাম: বেলা কর্মকার বাড়ির নং : n0162 বয়স : 50 লিঙ্গ : পুরুষ	GMY2188068 ফটো উপলব্ধ
720 নাম : সুমন কর্মকার পিতার নাম: নিরব কর্মকার বাড়ির নং : n0160 বয়স : 28 লিঙ্গ : পুরুষ	WPL1798461 ফটো উপলব্ধ	721 নাম : টুকটুক কর্মকার স্বামীর নাম: অশোক কর্মকার বাড়ির নং : n0162 বয়স : 39 লিঙ্গ : মহিলা	WPL1238427 ফটো উপলব্ধ	722 নাম : অশোক কর্মকার পিতার নাম: সুধাংশু কর্মকার বাড়ির নং : n0162 বয়স : 53 লিঙ্গ : পুরুষ	WB/11/070/537941 ফটো উপলব্ধ
723 নাম : রামপ্রসাদ কর্মকার পিতার নাম: মৃত্যুঞ্জয় কর্মকার বাড়ির নং : n0161 বয়স : 38 লিঙ্গ : পুরুষ	GMY2679561 ফটো উপলব্ধ	724 নাম : শিখা কর্মকার স্বামীর নাম: মৃত্যুঞ্জয় কর্মকার বাড়ির নং : n0161 বয়স : 57 লিঙ্গ : মহিলা	WB/11/070/537870 ফটো উপলব্ধ	725 নাম : শোভা কর্মকার পিতার নাম: কানাই কর্মকার বাড়ির নং : n0161 বয়স : 68 লিঙ্গ : মহিলা	WB/11/070/537502 ফটো উপলব্ধ
726 নাম : বিশুজিৎ কর্মকার মায়ের নাম: ধর্মরানী কর্মকার বাড়ির নং : n0163 বয়স : 49 লিঙ্গ : পুরুষ	GMY2424240 ফটো উপলব্ধ	727 নাম : তাপসী কর্মকার স্বামীর নাম: প্রসেনজিৎ কর্মকার বাড়ির নং : n0163 বয়স : 40 লিঙ্গ : মহিলা	WPL1629039 ফটো উপলব্ধ	728 নাম : সৈতী কর্মকার পিতার নাম: সুবোধ কুমার কর্মকার বাড়ির নং : n0170 বয়স : 41 লিঙ্গ : মহিলা	GMY2244523 ফটো উপলব্ধ
729 নাম : সাথী কর্মকার স্বামীর নাম: নিমাই কর্মকার বাড়ির নং : n0171 বয়স : 60 লিঙ্গ : মহিলা	WPL2627016 ফটো উপলব্ধ	730 নাম : পার্থসারথী কর্মকার পিতার নাম: নিমাই চন্দ্র কর্মকার বাড়ির নং : n0171 বয়স : 41 লিঙ্গ : পুরুষ	GMY2244515 ফটো উপলব্ধ	731 নাম : সুমিত্রা কর্মকার স্বামীর নাম: বাসুদেব কর্মকার বাড়ির নং : n0157 বয়স : 63 লিঙ্গ : মহিলা	WB/11/070/537909 ফটো উপলব্ধ
732 নাম : নিখিল কর্মকার পিতার নাম: জীবন কর্মকার বাড়ির নং : n0158 বয়স : 63 লিঙ্গ : পুরুষ	WB/11/070/537945 ফটো উপলব্ধ	733 নাম : নীরব কর্মকার পিতার নাম: জীবন কর্মকার বাড়ির নং : n0160 বয়স : 58 লিঙ্গ : পুরুষ	WB/11/070/537405 ফটো উপলব্ধ	734 নাম : পূর্ণিমা কর্মকার স্বামীর নাম: নীরব কর্মকার বাড়ির নং : n0160 বয়স : 50 লিঙ্গ : মহিলা	WB/11/070/537944 ফটো উপলব্ধ
735 নাম : নিমাই চন্দ্র কর্মকার পিতার নাম: প্রসাদ কর্মকার বাড়ির নং : n0171 বয়স : 71 লিঙ্গ : পুরুষ	WB/11/070/537832 ফটো উপলব্ধ	736 নাম : প্রসেনজিৎ কর্মকার পিতার নাম: পূর্ণচন্দ্র কর্মকার বাড়ির নং : n0163 বয়স : 46 লিঙ্গ : পুরুষ	GMY1617042 ফটো উপলব্ধ	737 নাম : ধর্মরানী কর্মকার স্বামীর নাম: পূর্ণচন্দ্র কর্মকার বাড়ির নং : n0163 বয়স : 71 লিঙ্গ : মহিলা	WB/11/070/537115 ফটো উপলব্ধ

738	GMY2679553	ফটো উপলব্ধ	739	GMY2791408	ফটো উপলব্ধ	740	WPL1238419	ফটো উপলব্ধ
নাম : চৈতন্য কর্মকার পিতার নাম: করুনা কর্মকার বাড়ির নং : n0156 বয়স : 37 লিঙ্গ : পুরুষ			নাম : পায়েল কর্মকার (আচার্য্য) স্বামীর নাম: স্বপন কর্মকার বাড়ির নং : n0162 বয়স : 37 লিঙ্গ : মহিলা			নাম : বানী কর্মকার স্বামীর নাম: তপন কর্মকার বাড়ির নং : n0162 বয়স : 38 লিঙ্গ : মহিলা		
741	WPL1238401	ফটো উপলব্ধ	742	GMY2791390	ফটো উপলব্ধ	743	AAF2618635	ফটো উপলব্ধ
নাম : জয়ন্তী কর্মকার স্বামীর নাম: সৌমিত্র কর্মকার বাড়ির নং : n0162 বয়স : 35 লিঙ্গ : মহিলা			নাম : সৌমিত্র কর্মকার মায়ের নাম: বেলা কর্মকার বাড়ির নং : n0162 বয়স : 43 লিঙ্গ : পুরুষ			নাম : শায়নী কর্মকার স্বামীর নাম: চৈতন্য কর্মকার বাড়ির নং : এন0156 বয়স : 25 লিঙ্গ : মহিলা		
744	SIP1020379	ফটো উপলব্ধ	745	GMY2513331	ফটো উপলব্ধ	746	WB/11/070/537953	ফটো উপলব্ধ
নাম : রাধারানী দত্ত(কর্মকার) স্বামীর নাম: পার্শ্বসারথী কর্মকার বাড়ির নং : n0160 বয়স : 36 লিঙ্গ : মহিলা			নাম : দিবাকর কর্মকার পিতার নাম: করুনা কর্মকার বাড়ির নং : n0156 বয়স : 42 লিঙ্গ : পুরুষ			নাম : বাসুদেব কর্মকার পিতার নাম: জীবন কর্মকার বাড়ির নং : n0157 বয়স : 65 লিঙ্গ : পুরুষ		
747	WPL1238450	ফটো উপলব্ধ	748	WB/11/070/537485	ফটো উপলব্ধ	749	WPL2558435	ফটো উপলব্ধ
নাম : বানী বিশ্বাস স্বামীর নাম: সুশান্ত বিশ্বাস বাড়ির নং : n0170 বয়স : 36 লিঙ্গ : মহিলা			নাম : সুবোধ কর্মকার পিতার নাম: হররাম কর্মকার বাড়ির নং : n0170 বয়স : 73 লিঙ্গ : পুরুষ			নাম : অন্তরা কর্মকার স্বামীর নাম: দিবাকর কর্মকার বাড়ির নং : 0156 বয়স : 22 লিঙ্গ : মহিলা		
750	WPL2562346	ফটো উপলব্ধ	751	WB/11/070/537910	ফটো উপলব্ধ	752	WPL1629005	ফটো উপলব্ধ
নাম : তনুশ্রী কর্মকার পিতার নাম: বাবলু কর্মকার বাড়ির নং : এন0162 বয়স : 21 লিঙ্গ : মহিলা			নাম : চন্দনা কর্মকার স্বামীর নাম: নিখিল কর্মকার বাড়ির নং : n0158 বয়স : 55 লিঙ্গ : মহিলা			নাম : বিল্টু কর্মকার পিতার নাম: বাসুদেব কর্মকার বাড়ির নং : n0157 বয়স : 36 লিঙ্গ : পুরুষ		
753	WPL1853910	ফটো উপলব্ধ	754	WPL2494789	ফটো উপলব্ধ	755	WB/11/070/537648	ফটো উপলব্ধ
নাম : টুম্পা কর্মকার স্বামীর নাম: বিশ্বজিৎ কর্মকার বাড়ির নং : n0192 বয়স : 42 লিঙ্গ : মহিলা			নাম : শুভ্রা কর্মকার স্বামীর নাম: রামপ্রসাদ কর্মকার বাড়ির নং : 713 বয়স : 25 লিঙ্গ : মহিলা			নাম : সহদেব প্রামানিক পিতার নাম: শিবপ্রসাদ প্রামানিক বাড়ির নং : n0167 বয়স : 59 লিঙ্গ : পুরুষ		
756	WPL1719947	ফটো উপলব্ধ	757	GMY2679587	ফটো উপলব্ধ	758	WPL1506625	ফটো উপলব্ধ
নাম : সুহাস প্রামানিক পিতার নাম: সহদেব প্রামানিক বাড়ির নং : n0167 বয়স : 29 লিঙ্গ : পুরুষ			নাম : সমান্ত রঞ্জন বিশ্বাস পিতার নাম: নিখিল বিশ্বাস বাড়ির নং : n0153 বয়স : 43 লিঙ্গ : পুরুষ			নাম : ঝুম্পা বিশ্বাস স্বামীর নাম: সমান্ত বিশ্বাস বাড়ির নং : n0153 বয়স : 32 লিঙ্গ : মহিলা		
759	GMY1617612	ফটো উপলব্ধ	760	GMY2679579	ফটো উপলব্ধ	761	WB/11/070/537656	ফটো উপলব্ধ
নাম : নিখিল বিশ্বাস পিতার নাম: নিরোদ বিশ্বাস বাড়ির নং : n0153 বয়স : 61 লিঙ্গ : পুরুষ			নাম : সমীরন বিশ্বাস পিতার নাম: নিখিল বিশ্বাস বাড়ির নং : n0153 বয়স : 39 লিঙ্গ : পুরুষ			নাম : শিখা বিশ্বাস স্বামীর নাম: নিখিল বিশ্বাস বাড়ির নং : n0153 বয়স : 64 লিঙ্গ : মহিলা		
762	WPL1798453	ফটো উপলব্ধ	763	WB/11/070/537013	ফটো উপলব্ধ	764	WB/11/070/537650	ফটো উপলব্ধ
নাম : নীলাঞ্জন বিশ্বাস পিতার নাম: নীলাংগ বিশ্বাস বাড়ির নং : n0154 বয়স : 28 লিঙ্গ : পুরুষ			নাম : প্রভাত বিশ্বাস পিতার নাম: নিরোদ বিশ্বাস বাড়ির নং : n0165 বয়স : 52 লিঙ্গ : পুরুষ			নাম : নিলাংগ বিশ্বাস পিতার নাম: নিরোদ বিশ্বাস বাড়ির নং : n0154 বয়স : 55 লিঙ্গ : পুরুষ		
765	GMY2679595	ফটো উপলব্ধ	766	WB/11/070/537646	ফটো উপলব্ধ	767	WPL2484236	ফটো উপলব্ধ
নাম : অপর্ণা বিশ্বাস স্বামীর নাম: নীলাংগ বিশ্বাস বাড়ির নং : n0154 বয়স : 41 লিঙ্গ : মহিলা			নাম : নিশীথ বিশ্বাস পিতার নাম: নিরোদ বিশ্বাস বাড়ির নং : n0166 বয়স : 67 লিঙ্গ : পুরুষ			নাম : নিরবেদ বিশ্বাস পিতার নাম: নীলাংগ বিশ্বাস বাড়ির নং : এন0154 বয়স : 22 লিঙ্গ : পুরুষ		



768	GMV2513349
নাম : পম্পা বিশ্বাস স্বামীর নাম: প্রভাত বিশ্বাস বাড়ির নং : n0154 বয়স : 38 লিঙ্গ : মহিলা	ফটো উপলব্ধ

769	WB/11/070/537678
নাম : অর্চনা বিশ্বাস স্বামীর নাম: নিশীথ বিশ্বাস বাড়ির নং : n0166 বয়স : 57 লিঙ্গ : মহিলা	ফটো উপলব্ধ

770	WPL1238443
নাম : নিলয় বিশ্বাস পিতার নাম: নিশীথ বিশ্বাস বাড়ির নং : n0166 বয়স : 35 লিঙ্গ : পুরুষ	ফটো উপলব্ধ

771	WPL1629054
নাম : হাসিনা বিবি স্বামীর নাম: মহম্মদ সেখ বাড়ির নং : n0166 বয়স : 30 লিঙ্গ : মহিলা	ফটো উপলব্ধ

772	GMV2186120
নাম : পিংকী বিশ্বাস স্বামীর নাম: সমীরন বিশ্বাস বাড়ির নং : n0183 বয়স : 43 লিঙ্গ : মহিলা	ফটো উপলব্ধ

773	WPL1995315
নাম : শুভজিৎ মন্ডল পিতার নাম: বিশ্বজিৎ মন্ডল বাড়ির নং : এন0186 বয়স : 25 লিঙ্গ : পুরুষ	ফটো উপলব্ধ

774	WPL2718278
নাম : সায়ন কর্মকার পিতার নাম: স্বপন কর্মকার বাড়ির নং : এন0162 বয়স : 19 লিঙ্গ : পুরুষ	ফটো উপলব্ধ





775	5	WPL2762383	ফটো উপলব্ধ	776	4	WPL2766426	ফটো উপলব্ধ	777	1	WPL2766541	ফটো উপলব্ধ
নাম : আকাশ কর্মকার পিতার নাম: বাবলু কর্মকার বাড়ির নং : এন0162 বয়স : 18 লিঙ্গ : পুরুষ				নাম : সৌম্যদীপ বিশ্বাস পিতার নাম: সুবীর বিশ্বাস বাড়ির নং : এন0138 বয়স : 18 লিঙ্গ : পুরুষ				নাম : জয়াতা বিশ্বাস পিতার নাম: জগন্নাথ বিশ্বাস বাড়ির নং : এন0116 বয়স : 18 লিঙ্গ : মহিলা			
778	2	WPL2767200	ফটো উপলব্ধ	779	1	WPL2770279	ফটো উপলব্ধ	780	4	WPL2770188	ফটো উপলব্ধ
নাম : মৌমিতা মন্ডল পিতার নাম: মনোতোষ মন্ডল বাড়ির নং : এন0078 বয়স : 21 লিঙ্গ : মহিলা				নাম : বিউটি খাতুন স্বামীর নাম: সাহাজান সেখ বাড়ির নং : এন0034 বয়স : 27 লিঙ্গ : মহিলা				নাম : আরিফ সেখ পিতার নাম: হাসেম সেখ বাড়ির নং : এন0136 বয়স : 19 লিঙ্গ : পুরুষ			
781	1	WPL2777688	ফটো উপলব্ধ	782	4	WPL2777332	ফটো উপলব্ধ				
নাম : আশিক বিশ্বাস পিতার নাম: আমেরুদ্দিন বিশ্বাস বাড়ির নং : এন0063 বয়স : 18 লিঙ্গ : পুরুষ				নাম : আমির সেখ পিতার নাম: মোঃ বীন তুগলক সেখ বাড়ির নং : এন0130 বয়স : 18 লিঙ্গ : পুরুষ							

নির্বাচক সংখ্যার সারসংক্ষেপ :

A) নির্বাচকের সংখ্যা :

	নির্বাচক তালিকার প্রকৃতি	নির্বাচক তালিকার পরিচিতি :	নির্বাচকের সংখ্যা :				
			পুরুষ	মহিলা	তৃতীয় লিঙ্গ	মোট	
I	মূল তালিকা	মূল তালিকা	বিশেষ নিবিড় সংশোধন ২০২৬ এর চূড়ান্ত ভোটার তালিকার সহিত 09-04-2026 তারিখ অবধি সংশোধিত নির্বাচক তালিকা	390	384	0	774
II	1- সংযোজন তালিকা	সংযোজনী 1	বিশেষ সংক্ষিপ্ত সংশোধন 2026	0	0	0	0
		সংযোজনী 2	ধারাবাহিক সংশোধন 2026	5	3	0	8
		মোট		5	3	0	8
III	2- বিয়োজন তালিকা	সংযোজনী 1	বিশেষ সংক্ষিপ্ত সংশোধন 2026	0	0	0	0
		সংযোজনী 2	ধারাবাহিক সংশোধন 2026	0	0	0	0
		মোট		0	0	0	0
IV	'লিঙ্গ ক্ষেত্রের' পরিবর্তনের কারণে পার্থক্য			0	0	0	0
V	বিচারপ্রক্রিয়ার অধীনস্থ			0	0	0	0
VI	বিচার বিভাগীয় আধিকারিক কর্তৃক বিচারপূর্বক নিষ্পত্তির পর বিয়োজিত			0	0	0	0
নির্বাচকের মোট সংখ্যা (I+II-III+IV-V-VI)				395	387	0	782

B) ক্রটি সংশোধনের সংখ্যা :

নির্বাচক তালিকার প্রকৃতি	নির্বাচক তালিকার পরিচিতি :	ক্রটি সংশোধনের সংখ্যা :
সংযোজনী 1	বিশেষ সংক্ষিপ্ত সংশোধন 2026	0
সংযোজনী 2	ধারাবাহিক সংশোধন 2026	0
	মোট	0

নির্বাচক নিবন্ধন আধিকারিকের স্বাক্ষর

E-মৃত, S-স্থানান্তরিত, R-একাধিকবার অন্তর্ভুক্ত, M-নিখোঁজ, Q-যোগ্য নহে