



নির্বাচক তালিকা 2026 S25 পশ্চিমবঙ্গ

বিধানসভা নির্বাচনক্ষেত্রের নং, নাম ও সংরক্ষণের স্থিতি : 8 - নাটাবাড়ি (সাধারণ)		অংশ নং : 23																			
বিধানসভা নির্বাচনক্ষেত্রটি যে লোকসভা নির্বাচনক্ষেত্রের / ক্ষেত্রসমূহের অন্তর্ভুক্ত তার নং, নাম ও সংরক্ষণ স্থিতি : 1 - কুচবিহার (তপশীলি জাতি)																					
1. সংশোধনের পূর্ণ বিবরণ																					
সংশোধনের বৎসর :	2026	নির্বাচক তালিকার পরিচিতি : বিশেষ নিবিড় সংশোধন ২০২৬ এর চূড়ান্ত ভোটার তালিকার সহিত 06-04-2026 তারিখ অবধি সংশোধিত নির্বাচক তালিকা																			
ভিত্তি তারিখ :	01-01-2026																				
সংশোধনের প্রকৃতি :	ধারাবাহিক সংশোধন 2026																				
প্রকাশনার তারিখ :	06-04-2026																				
2. অংশ ও নির্বাচনী এলাকার পূর্ণ বিবরণ :																					
অংশের ভাগ নং ও নাম :																					
1-চাড়ালাজানী (দঃ.অংশ)মান্ডা পাড়া, পাল পাড়া, মধ্য পাড়া		<table style="width: 100%; border-collapse: collapse;"> <tr> <td style="width: 60%;">প্রধান শহর/গ্রাম</td> <td>: চাড়ালাজানী</td> </tr> <tr> <td>ওয়ার্ড</td> <td>:</td> </tr> <tr> <td>থানা</td> <td>: তুফানগঞ্জ</td> </tr> <tr> <td>গ্রাম পঞ্চগায়েত</td> <td>: নাটাবাড়ী-২</td> </tr> <tr> <td>ব্লক</td> <td>: তুফানগঞ্জ-১</td> </tr> <tr> <td>মহকুমা</td> <td>: তুফানগঞ্জ</td> </tr> <tr> <td>জেলা</td> <td>: কুচবিহার</td> </tr> <tr> <td>পিন</td> <td>: 736156</td> </tr> </table>				প্রধান শহর/গ্রাম	: চাড়ালাজানী	ওয়ার্ড	:	থানা	: তুফানগঞ্জ	গ্রাম পঞ্চগায়েত	: নাটাবাড়ী-২	ব্লক	: তুফানগঞ্জ-১	মহকুমা	: তুফানগঞ্জ	জেলা	: কুচবিহার	পিন	: 736156
প্রধান শহর/গ্রাম	: চাড়ালাজানী																				
ওয়ার্ড	:																				
থানা	: তুফানগঞ্জ																				
গ্রাম পঞ্চগায়েত	: নাটাবাড়ী-২																				
ব্লক	: তুফানগঞ্জ-১																				
মহকুমা	: তুফানগঞ্জ																				
জেলা	: কুচবিহার																				
পিন	: 736156																				
3. ভোট গ্রহন কেন্দ্রের পূর্ণ বিবরণ :																					
ভোট গ্রহন কেন্দ্রের নং, নাম :		ভোট গ্রহন কেন্দ্রের শ্রেণী :		গ্রামীণ																	
23 - চাড়ালাজানী এইডেড প্রাইঃ স্কুল		এই অংশে সহায়ক ভোটগ্রহন কেন্দ্রের সংখ্যা		0																	
ভোট গ্রহন কেন্দ্রের ঠিকানা :		:																			
চাড়ালাজানী এইডেড প্রাইঃ স্কুল, কক্ষ-২, চাড়ালাজানী																					
4. নির্বাচকের সংখ্যা :																					
প্রথম ক্রমিক নং	শেষ ক্রমিক নং	মোট সংখ্যা																			
		পুরুষ	মহিলা	তৃতীয় লিঙ্গ	মোট																
1	948	454	428	0	882																

নির্বাচক নিবন্ধন আধিকারিকের স্বাক্ষর

Nazri Naksha

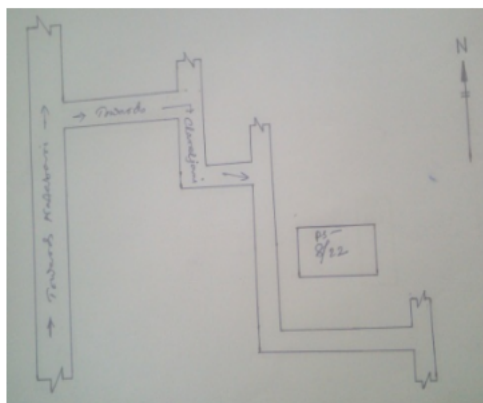

Google Map View



Polling Station Building Front View



Polling Station Front View



Cad View

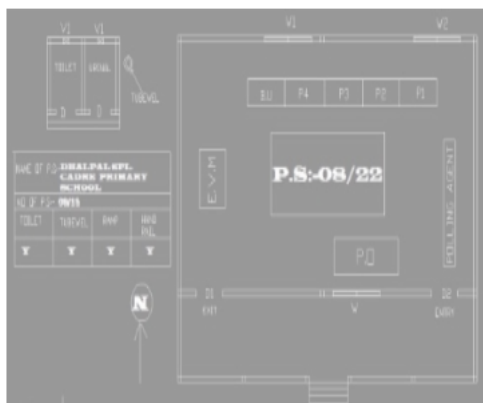

Key MAP View

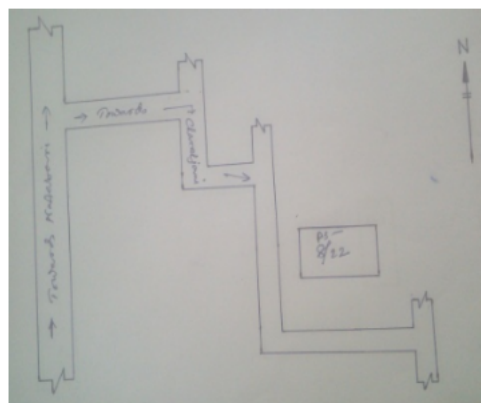



বিধানসভা নির্বাচনক্ষেত্রের নং, নাম : 8-নাটাবাড়ি

ভাগ নং, নাম : 1-চাড়ালাজানী (দঃ.অংশ)মাস্তা পাড়া, পাল পাড়া, মধ্য পাড়া

1 নাম : মণীরুল ব্যাপারী পিতার নাম: মুত ফজরুল ব্যাপারী বাড়ির নং : n0159 বয়স : 29 লিঙ্গ : পুরুষ	WII1723899 ফটো উপলব্ধ	2 নাম : পাপিয়া খাতুন পিতার নাম: বাপি ব্যাপারী বাড়ির নং : এন0013 8/22 বয়স : 40 লিঙ্গ : মহিলা	WII2392082 ফটো উপলব্ধ	3 নাম : দেলহক সেখ পিতার নাম: দৌলত রহমান বাড়ির নং : n0018 বয়স : 40 লিঙ্গ : পুরুষ	GBM2230464 ফটো উপলব্ধ
4 নাম : বাপি ব্যাপারী পিতার নাম: উপেন ব্যাপারী বাড়ির নং : n0013 বয়স : 36 লিঙ্গ : পুরুষ	GBM2625432 ফটো উপলব্ধ	5 নাম : মনিরুল মন্ডল পিতার নাম: রসুল মন্ডল বাড়ির নং : এন0007 বয়স : 22 লিঙ্গ : পুরুষ	WII2308377 ফটো উপলব্ধ	6 নাম : শামিম সেখ পিতার নাম: দেল হক সেখ বাড়ির নং : এন0018 8/22 বয়স : 22 লিঙ্গ : পুরুষ	WII2407294 ফটো উপলব্ধ
7 নাম : শুকুর ব্যাপারী পিতার নাম: আবদুল মাহীর বাড়ির নং : এন0008 বয়স : 22 লিঙ্গ : পুরুষ	WII2348068 ফটো উপলব্ধ	8 নাম : জাগির ব্যাপারী পিতার নাম: মজির ব্যাপারী বাড়ির নং : n0021 বয়স : 31 লিঙ্গ : পুরুষ	WII2191146 ফটো উপলব্ধ	9 নাম : হুবিবুল রহমান পিতার নাম: মনিরুদ্দিন মিয়া বাড়ির নং : n0016 বয়স : 39 লিঙ্গ : পুরুষ	GBM2392025 ফটো উপলব্ধ
10 নাম : আইজুল ব্যাপারী পিতার নাম: উপেন ব্যাপারী বাড়ির নং : n0013 বয়স : 32 লিঙ্গ : পুরুষ	WII1612860 ফটো উপলব্ধ	11 নাম : জালিমা খাতুন (বিবি) স্বামীর নাম: বাপি ব্যাপারী বাড়ির নং : n0013 বয়স : 39 লিঙ্গ : মহিলা	GBM2625473 ফটো উপলব্ধ	12 নাম : রাজকুমার ব্যাপারী পিতার নাম: উপেন ব্যাপারী বাড়ির নং : n0013 বয়স : 33 লিঙ্গ : পুরুষ	WII1438464 ফটো উপলব্ধ
13 নাম : মোজাম্মেল আলী মন্ডল মায়ের নাম: মাজেদা বিবি বাড়ির নং : n0007 বয়স : 33 লিঙ্গ : পুরুষ	WII1514330 ফটো উপলব্ধ	14 নাম : মনোয়ার ব্যাপারী পিতার নাম: হানিফ ব্যাপারী বাড়ির নং : n0009 বয়স : 33 লিঙ্গ : পুরুষ	WII1438555 ফটো উপলব্ধ	15 নাম : আনোয়ার ব্যাপারী পিতার নাম: হানিফ ব্যাপারী বাড়ির নং : n0009 বয়স : 36 লিঙ্গ : পুরুষ	WII1230374 ফটো উপলব্ধ
16 নাম : মনোরা খাতুন পিতার নাম: করিম ব্যাপারী বাড়ির নং : N0155 বয়স : 28 লিঙ্গ : মহিলা	WII1985019 ফটো উপলব্ধ	17 নাম : জুলখা বিবি স্বামীর নাম: জামুদ্দিন ব্যাপারী বাড়ির নং : n0162 বয়স : 65 লিঙ্গ : মহিলা	GBM1593656 ফটো উপলব্ধ	18 নাম : আছদ্দিন ব্যাপারী পিতার নাম: জেনাপ আলী ব্যাপারী বাড়ির নং : n0160 বয়স : 40 লিঙ্গ : পুরুষ	WII0091181 ফটো উপলব্ধ
19 নাম : সাহিমা বিবি স্বামীর নাম: আইজুল ব্যাপারী বাড়ির নং : n0013 বয়স : 28 লিঙ্গ : মহিলা	WII1824101 ফটো উপলব্ধ	20 নাম : মুন্নি খাতুন পিতার নাম: দুলাল ব্যাপারী বাড়ির নং : এন0009 বয়স : 25 লিঙ্গ : মহিলা	WII2078434 ফটো উপলব্ধ	21 নাম : আমেরুল ব্যাপারী পিতার নাম: করিম ব্যাপারী বাড়ির নং : এন0155 8/22 বয়স : 26 লিঙ্গ : পুরুষ	WII2393304 ফটো উপলব্ধ
22 নাম : হানিফ ব্যাপারী পিতার নাম: রেমানিক ব্যাপারী বাড়ির নং : n0009 বয়স : 66 লিঙ্গ : পুরুষ	WII2133981 ফটো উপলব্ধ	23 নাম : সেগার আলী পিতার নাম: খোচা মহম্মদ বাড়ির নং : n0021 বয়স : 41 লিঙ্গ : পুরুষ	WII1900919 ফটো উপলব্ধ	24 নাম : ফতেমা বিবি স্বামীর নাম: গোমস্তা ব্যাপারী বাড়ির নং : n0159 বয়স : 81 লিঙ্গ : মহিলা	WB/01/008/105276 ফটো উপলব্ধ
25 নাম : মিন্টু ব্যাপারী মায়ের নাম: ফেলাগী বিবি বাড়ির নং : n0013 বয়স : 29 লিঙ্গ : পুরুষ	WII2191195 ফটো উপলব্ধ	26 নাম : হামিদুল হক পিতার নাম: মজিবর রহমান বাড়ির নং : n0114 বয়স : 37 লিঙ্গ : পুরুষ	WII0091413 ফটো উপলব্ধ	27 নাম : সহিদা বেগম স্বামীর নাম: রসুল মহম্মদ বাড়ির নং : n0025 বয়স : 52 লিঙ্গ : মহিলা	GBM1607290 ফটো উপলব্ধ
28 নাম : আব্দুল মহির পিতার নাম: সরিফুল্যা ব্যাপারী বাড়ির নং : n0008 বয়স : 51 লিঙ্গ : পুরুষ	WB/01/008/105129 ফটো উপলব্ধ	29 নাম : আলিমা বিবি স্বামীর নাম: হাফিজুল ব্যাপারী বাড়ির নং : n0013 বয়স : 40 লিঙ্গ : মহিলা	GBM2392132 ফটো উপলব্ধ	30 নাম : আশরাবুল ব্যাপারী পিতার নাম: আজগর আলী ব্যাপারী বাড়ির নং : n0092 বয়স : 29 লিঙ্গ : পুরুষ	WII1724079 ফটো উপলব্ধ



বিধানসভা নির্বাচনক্ষেত্রের নং, নাম : 8-নাটাবাড়ি
ভাগ নং, নাম : 1-চাড়ালাজানী (দঃ.অংশ)মাস্তা পাড়া, পাল পাড়া, মধ্য পাড়া

31 নাম : আছিয়া বিবি স্বামীর নাম: আজগর ব্যাপারী বাড়ির নং : n0092 বয়স : 59 লিঙ্গ : মহিলা	GBM2229623 ফটো উপলব্ধ	32 নাম : রছুল আলী মণ্ডল পিতার নাম: আজমত আলী বাড়ির নং : n0007 বয়স : 49 লিঙ্গ : পুরুষ	WB/01/008/105030 ফটো উপলব্ধ	33 নাম : কাছরুদ্দিন ব্যাপারী পিতার নাম: জোনাব ব্যাপারী বাড়ির নং : n0160 বয়স : 33 লিঙ্গ : পুরুষ	WII1438423 ফটো উপলব্ধ
34 নাম : জিয়াবুল ব্যাপারী পিতার নাম: জমিদার ব্যাপারী বাড়ির নং : n0162 বয়স : 43 লিঙ্গ : পুরুষ	WII2306256 ফটো উপলব্ধ	35 নাম : সাহেদা বিবি স্বামীর নাম: ওচামান ব্যাপারী বাড়ির নং : n0095 বয়স : 49 লিঙ্গ : মহিলা	WB/01/008/105344 ফটো উপলব্ধ	36 নাম : আলেয়া বিবি স্বামীর নাম: খনিরুদ্দিন বাড়ির নং : n0126 বয়স : 48 লিঙ্গ : মহিলা	GBM1594613 ফটো উপলব্ধ
37 নাম : ময়না বিবি স্বামীর নাম: রছুল আলী মণ্ডল বাড়ির নং : n0007 বয়স : 43 লিঙ্গ : মহিলা	GBM2392124 ফটো উপলব্ধ	38 নাম : সেলিনা খাতুন স্বামীর নাম: সাহাজাত ব্যাপারী বাড়ির নং : n0145 বয়স : 29 লিঙ্গ : মহিলা	WII1823871 ফটো উপলব্ধ	39 নাম : আফ্রজা খাতুন পিতার নাম: দৌলত রহমান বাড়ির নং : n0008 বয়স : 30 লিঙ্গ : মহিলা	WII1724012 ফটো উপলব্ধ
40 নাম : আছিয়া বিবি স্বামীর নাম: দৌলত রহমান বাড়ির নং : n0018 বয়স : 50 লিঙ্গ : মহিলা	WII1361534 ফটো উপলব্ধ	41 নাম : মাজেদা বিবি স্বামীর নাম: আজমত আলী বাড়ির নং : n0007 বয়স : 66 লিঙ্গ : মহিলা	WB/01/008/105194 ফটো উপলব্ধ	42 নাম : মিনা বিবি স্বামীর নাম: হানিফ ব্যাপারী বাড়ির নং : n0009 বয়স : 61 লিঙ্গ : মহিলা	WB/01/008/105167 ফটো উপলব্ধ
43 নাম : মমিনা বিবি স্বামীর নাম: দুলাল ব্যাপারী বাড়ির নং : n0009 বয়স : 38 লিঙ্গ : মহিলা	GBM2554103 ফটো উপলব্ধ	44 নাম : অনিতা খাতুন পিতার নাম: জামুদ্দিন ব্যাপারী বাড়ির নং : n0162 বয়স : 36 লিঙ্গ : মহিলা	WII0091082 ফটো উপলব্ধ	45 নাম : রমজান আলি বেপারী পিতার নাম: দুলাল বেপারী বাড়ির নং : এন0009 বয়স : 23 লিঙ্গ : পুরুষ	WII2306330 ফটো উপলব্ধ
46 নাম : হাচনা বিবি স্বামীর নাম: মজিবর রহমান বাড়ির নং : n0114 বয়স : 61 লিঙ্গ : মহিলা	WB/01/008/105237 ফটো উপলব্ধ	47 নাম : সাহিদুল ব্যাপারী স্বামীর নাম: সাহেদা বিবি বাড়ির নং : N0089 বয়স : 27 লিঙ্গ : পুরুষ	WII1985225 ফটো উপলব্ধ	48 নাম : করিম ব্যাপারী পিতার নাম: সোনাব আলী বাড়ির নং : n0155 বয়স : 49 লিঙ্গ : পুরুষ	WB/01/008/105113 ফটো উপলব্ধ
49 নাম : প্রবিনা খাতুন স্বামীর নাম: মাক জুল হোক বাড়ির নং : এন0159 বয়স : 22 লিঙ্গ : মহিলা	WII2306942 ফটো উপলব্ধ	50 নাম : রঞ্জিনা খাতুন পিতার নাম: জব্বার ব্যাপারী বাড়ির নং : n0159 বয়স : 36 লিঙ্গ : মহিলা	WII0091041 ফটো উপলব্ধ	51 নাম : মফিজুল হক মায়ের নাম: মমিনা বিবি বাড়ির নং : N0159 বয়স : 30 লিঙ্গ : পুরুষ	WII2206308 ফটো উপলব্ধ
52 নাম : মকসেদুল ব্যাপারী পিতার নাম: আছিয়া বিবি বাড়ির নং : n0092 বয়স : 27 লিঙ্গ : পুরুষ	WII2154227 ফটো উপলব্ধ	53 নাম : সাইরুল ব্যাপারী মায়ের নাম: সাহেদা ব্যাপারী বাড়ির নং : n0095 বয়স : 27 লিঙ্গ : পুরুষ	WII2191161 ফটো উপলব্ধ	54 নাম : আলী হোসেন ব্যাপারী পিতার নাম: মজিবর বাড়ির নং : n0021 বয়স : 37 লিঙ্গ : পুরুষ	WII1230119 ফটো উপলব্ধ
55 নাম : মহিমা বিবি স্বামীর নাম: মজিবর ব্যাপারী বাড়ির নং : n0008 বয়স : 37 লিঙ্গ : মহিলা	GBM2553873 ফটো উপলব্ধ	56 নাম : দুলালী বিবি স্বামীর নাম: রাজ কুমার ব্যাপারী বাড়ির নং : n0013 বয়স : 29 লিঙ্গ : মহিলা	WII1723907 ফটো উপলব্ধ	57 নাম : সেখ আরফান আলী পিতার নাম: জামাল সেখ বাড়ির নং : n0010 বয়স : 61 লিঙ্গ : পুরুষ	WB/01/008/105372 ফটো উপলব্ধ
58 নাম : আজিমা খাতুন পিতার নাম: আজগর বাড়ির নং : n0092 বয়স : 40 লিঙ্গ : মহিলা	WII1230549 ফটো উপলব্ধ	59 নাম : দুলাল ব্যাপারী পিতার নাম: রেমানিক বাড়ির নং : n0009 বয়স : 66 লিঙ্গ : পুরুষ	WB/01/008/105126 ফটো উপলব্ধ	60 নাম : রসিদা বিবি স্বামীর নাম: জামুদ্দিন ব্যাপারী বাড়ির নং : n0162 বয়স : 53 লিঙ্গ : মহিলা	WB/01/008/105275 ফটো উপলব্ধ



বিধানসভা নির্বাচনক্ষেত্রের নং, নাম : 8-নাটাবাড়ি

ভাগ নং, নাম : 1-চাড়ালাজানী (দঃ.অংশ)মাস্তা পাড়া, পাল পাড়া, মধ্য পাড়া

61	WII2032688	নাম : ইব্রাহিম হক পিতার নাম: মজিবর রহমান বাড়ির নং : N0114 বয়স : 26 লিঙ্গ : পুরুষ	ফটো উপলব্ধ	62	WII2308211	নাম : রসিদুল ব্যাপারী পিতার নাম: ফজরুল ব্যাপারী বাড়ির নং : এন0159 বয়স : 23 লিঙ্গ : পুরুষ	ফটো উপলব্ধ	63	WII2401768	নাম : এসরাফ আলি পিতার নাম: সেগার আলি বাড়ির নং : এন0021 8/22 বয়স : 21 লিঙ্গ : পুরুষ	ফটো উপলব্ধ
64	WII1900893	নাম : রুনা বিবি স্বামীর নাম: মোঃ দুঃখু মিশ্র বাড়ির নং : n0018 বয়স : 30 লিঙ্গ : মহিলা	ফটো উপলব্ধ	65	WB/01/008/105781	নাম : মালেকা বিবি স্বামীর নাম: সোবান ব্যাপারী বাড়ির নং : n0160 বয়স : 61 লিঙ্গ : মহিলা	ফটো উপলব্ধ	66	WB/01/008/105814	নাম : মমিনা বিবি স্বামীর নাম: ফজরুল ব্যাপারী বাড়ির নং : n0159 বয়স : 55 লিঙ্গ : মহিলা	ফটো উপলব্ধ
67	WII2084028	নাম : যাহুমিন পারভিন মায়ের নাম: আলোয়া বিবি বাড়ির নং : এন0126 বয়স : 26 লিঙ্গ : মহিলা	ফটো উপলব্ধ	68	WII1612829	নাম : মজিদুল ব্যাপারী পিতার নাম: মজনু ব্যাপারী বাড়ির নং : n0145 বয়স : 31 লিঙ্গ : পুরুষ	ফটো উপলব্ধ	69	WB/01/008/105005	নাম : মালেকা বিবি স্বামীর নাম: মজনু ব্যাপারী বাড়ির নং : n0145 বয়স : 61 লিঙ্গ : মহিলা	ফটো উপলব্ধ
70	WII1612852	নাম : সাহাজাত ব্যাপারী পিতার নাম: ওসমান ব্যাপারী বাড়ির নং : n0095 বয়স : 30 লিঙ্গ : পুরুষ	ফটো উপলব্ধ	71	WII2307049	নাম : সিলিমা খাতুন বিবি স্বামীর নাম: মোজাম্মেল আলী মন্ডল বাড়ির নং : এন0007 বয়স : 23 লিঙ্গ : মহিলা	ফটো উপলব্ধ	72	WII2325637	নাম : রেশমা খাতুন স্বামীর নাম: সহিবুল ব্যাপারী বাড়ির নং : এন0025 বয়স : 22 লিঙ্গ : মহিলা	ফটো উপলব্ধ
73	GBM1558485	নাম : রসুল মহম্মদ পিতার নাম: বসরুদ্দিন ব্যাপারী বাড়ির নং : n0025 বয়স : 54 লিঙ্গ : পুরুষ	ফটো উপলব্ধ	74	WII2511624	নাম : রুপাই খাতুন পিতার নাম: রসুল বাড়ির নং : এন0025 8/23 বয়স : 20 লিঙ্গ : মহিলা	ফটো উপলব্ধ	75	WII2512226	নাম : কলচয় খাতুন পিতার নাম: রসুল বাড়ির নং : এন0025 8/23 বয়স : 20 লিঙ্গ : মহিলা	ফটো উপলব্ধ
76	WII1612985	নাম : নূরবানু বিবি স্বামীর নাম: হামিদুল হক বাড়ির নং : n0114 বয়স : 33 লিঙ্গ : মহিলা	ফটো উপলব্ধ	77	WII2134955	নাম : বহিয়া বিবি স্বামীর নাম: মজনু ব্যাপারী বাড়ির নং : n0145 বয়স : 56 লিঙ্গ : মহিলা	ফটো উপলব্ধ	78	WB/01/008/105170	নাম : আলেয়াবিবি স্বামীর নাম: মজির ব্যাপারী বাড়ির নং : n0021 বয়স : 61 লিঙ্গ : মহিলা	ফটো উপলব্ধ
79	WII0096354	নাম : রিংকু খাতুন পিতার নাম: উপেন ব্যাপারী বাড়ির নং : n0013 বয়স : 30 লিঙ্গ : মহিলা	ফটো উপলব্ধ	80	WII2060713	নাম : পিংকি বিবি স্বামীর নাম: দেল হক সেখ বাড়ির নং : এন0018 বয়স : 30 লিঙ্গ : মহিলা	ফটো উপলব্ধ	81	WII2080323	নাম : আশাদুল ব্যাপারী পিতার নাম: মজনু ব্যাপারী বাড়ির নং : এন0145 বয়স : 33 লিঙ্গ : পুরুষ	ফটো উপলব্ধ
82	GBM1593854	নাম : জামুদ্দিন ব্যাপারী পিতার নাম: পুরী ব্যাপারী বাড়ির নং : n0162 বয়স : 64 লিঙ্গ : পুরুষ	ফটো উপলব্ধ	83	WII2306389	নাম : মাঝিয়া বাজিকর স্বামীর নাম: জাগির ব্যাপারী বাড়ির নং : এন0021 বয়স : 24 লিঙ্গ : মহিলা	ফটো উপলব্ধ	84	WB/01/008/105273	নাম : অধীরচন্দ্র দাস পিতার নাম: ভাদু দাস বাড়ির নং : n0011 বয়স : 49 লিঙ্গ : পুরুষ	ফটো উপলব্ধ
85	WB/01/008/105285	নাম : খাতিরনবিবি স্বামীর নাম: জয়নল ব্যাপারী বাড়ির নং : n0011 বয়স : 81 লিঙ্গ : মহিলা	ফটো উপলব্ধ	86	WII1823905	নাম : নাছিম বিবি স্বামীর নাম: মজিদুল ব্যাপারী বাড়ির নং : n0145 বয়স : 28 লিঙ্গ : মহিলা	ফটো উপলব্ধ	87	WB/01/008/105260	নাম : লিপমা বিবি স্বামীর নাম: করিম ব্যাপারী বাড়ির নং : n0155 বয়স : 55 লিঙ্গ : মহিলা	ফটো উপলব্ধ
88	WII2436657	নাম : দরাজী বিবি স্বামীর নাম: সোম্য ব্যাপারী বাড়ির নং : 8/23 বয়স : 22 লিঙ্গ : মহিলা	ফটো উপলব্ধ	89	GBM2036333	নাম : মমনা বিবি স্বামীর নাম: খচদ্দিন ব্যাপারী বাড়ির নং : n0009 বয়স : 44 লিঙ্গ : মহিলা	ফটো উপলব্ধ	90	GBM2230399	নাম : হাপিজুল ব্যাপারী পিতার নাম: উপেন ব্যাপারী বাড়ির নং : n0013 বয়স : 40 লিঙ্গ : পুরুষ	ফটো উপলব্ধ



বিধানসভা নির্বাচনক্ষেত্রের নং, নাম : 8-নাটাবাড়ি
ভাগ নং, নাম : 1-চাড়ালাজানী (দঃ.অংশ)মাস্তা পাড়া, পাল পাড়া, মধ্য পাড়া

91 নাম : রঞ্জিত আকি পিতার নাম : হাপিজুল ব্যাপারী বাড়ির নং : এন0038/23 বয়স : পুরুষ	WII2504124 ফটো উপলব্ধ	92 নাম : উমেলা বিবি স্বামীর নাম : আরফান আলী বাড়ির নং : n0010 বয়স : 56 লিঙ্গ : মহিলা	WB/01/008/105174 ফটো উপলব্ধ	93 নাম : খনিরুদ্দিন মিঞা পিতার নাম : কাচুয়া বাড়ির নং : n0126 বয়স : 74 লিঙ্গ : পুরুষ	WB/01/008/105045 ফটো উপলব্ধ
94 নাম : রেজিনা বিবি স্বামীর নাম : আসিদুল ব্যাপারী বাড়ির নং : n0095 বয়স : 28 লিঙ্গ : মহিলা	WII1724087 ফটো উপলব্ধ	95 নাম : রবিউল ব্যাপারী পিতার নাম : হানিফ ব্যাপারী বাড়ির নং : এন0009 বয়স : 24 লিঙ্গ : পুরুষ	WII2229433 ফটো উপলব্ধ	96 নাম : ফরিদা বেগম স্বামীর নাম : আনোয়ার ব্যাপারী বাড়ির নং : এন0009 বয়স : 23 লিঙ্গ : মহিলা	WII2488823 ফটো উপলব্ধ
97 নাম : রহমান মজিবর পিতার নাম : মহিরউদ্দিন মিঞা বাড়ির নং : n0114 বয়স : 69 লিঙ্গ : পুরুষ	WB/01/008/105796 ফটো উপলব্ধ	98 নাম : মোঃ দুঃখ মিঞা পিতার নাম : দৌলত রহমান বাড়ির নং : n0018 বয়স : 36 লিঙ্গ : পুরুষ	WII1230358 ফটো উপলব্ধ	99 নাম : মকছেদুল ব্যাপারী পিতার নাম : আব্দুল মহির বাড়ির নং : N0008 বয়স : 26 লিঙ্গ : পুরুষ	WII2006369 ফটো উপলব্ধ
100 নাম : সুসমা (বর্মন) রায় স্বামীর নাম : দীপক রায় বাড়ির নং : n0218 বয়স : 35 লিঙ্গ : মহিলা	WII1248996 ফটো উপলব্ধ	101 নাম : প্রদীপ বর্মন পিতার নাম : পবনেশ্বর বর্মন বাড়ির নং : n0115 বয়স : 46 লিঙ্গ : পুরুষ	GBM1594399 ফটো উপলব্ধ	102 নাম : আরতী বর্মন স্বামীর নাম : শনিয়া বর্মন বাড়ির নং : n0115 বয়স : 43 লিঙ্গ : মহিলা	GBM2178721 ফটো উপলব্ধ
103 নাম : দীপা বর্মন(দাস) স্বামীর নাম : প্রদীপ বাড়ির নং : n0115 বয়স : 37 লিঙ্গ : মহিলা	WII1230259 ফটো উপলব্ধ	104 নাম : অজিৎ বর্মন পিতার নাম : দুর্গাচরণ বর্মন বাড়ির নং : n0115 বয়স : 41 লিঙ্গ : পুরুষ	WII1166537 ফটো উপলব্ধ	105 নাম : রেনুকা বালা (রায়)বর্মন স্বামীর নাম : পবনেশ্বর বর্মন বাড়ির নং : n0115 বয়স : 65 লিঙ্গ : মহিলা	WB/01/008/105430 ফটো উপলব্ধ
106 নাম : কামাক্ষ্যা অধিকারী পিতার নাম : ভবেন্দ্রনাথ অধিকারী বাড়ির নং : n0202 বয়স : 50 লিঙ্গ : পুরুষ	WB/01/008/111919 ফটো উপলব্ধ	107 নাম : সঙ্গীতা অধিকারী পিতার নাম : সতীশ চন্দ্র অধিকারী বাড়ির নং : এন0131 বয়স : 22 লিঙ্গ : মহিলা	WII2318723 ফটো উপলব্ধ	108 নাম : সবিতা অধিকারী স্বামীর নাম : সতীশ চন্দ্র অধিকারী বাড়ির নং : n0131 বয়স : 41 লিঙ্গ : মহিলা	GBM2554012 ফটো উপলব্ধ
109 নাম : সতীশচন্দ্র অধিকারী পিতার নাম : সবেশ্বর অধিকারী বাড়ির নং : n0131 বয়স : 47 লিঙ্গ : পুরুষ	GBM1558840 ফটো উপলব্ধ	110 নাম : সুচিত্রা পাল স্বামীর নাম : লক্ষণ পাল বাড়ির নং : এন0074 8/23 বয়স : 32 লিঙ্গ : মহিলা	SKW1780519 ফটো উপলব্ধ	111 নাম : কৌশিক অধিকারী পিতার নাম : সতীশ চন্দ্র অধিকারী বাড়ির নং : এন0131 8/22 বয়স : 21 লিঙ্গ : পুরুষ	WII2496271 ফটো উপলব্ধ
112 নাম : সেহাজুল হক পিতার নাম : মোকাম আলী বাড়ির নং : n0175 বয়স : 30 লিঙ্গ : পুরুষ	WII1900935 ফটো উপলব্ধ	113 নাম : মোকাম আলী পিতার নাম : হজরত আলী বাড়ির নং : n0175 বয়স : 71 লিঙ্গ : পুরুষ	GBM1141126 ফটো উপলব্ধ	114 নাম : আর্জিনা খাতুন স্বামীর নাম : সেহাজুল হক বাড়ির নং : এন0175 8/23 বয়স : 23 লিঙ্গ : মহিলা	WII2505576 ফটো উপলব্ধ
115 নাম : জাহিদ হাসান পিতার নাম : জাহিরুল ইসলাম বাড়ির নং : হু বয়স : 22 লিঙ্গ : পুরুষ	WII2308583 ফটো উপলব্ধ	116 নাম : জাহিরুল ইসলাম পিতার নাম : আশরাফউদ্দিন মিঞা বাড়ির নং : হু বয়স : 55 লিঙ্গ : পুরুষ	GBM2038628 ফটো উপলব্ধ	117 নাম : সায়না বিবি স্বামীর নাম : সহিদুল ইসলাম বাড়ির নং : n0096 বয়স : 43 লিঙ্গ : মহিলা	GBM2229680 ফটো উপলব্ধ
118 নাম : সুইটি পারভিন পিতার নাম : সহিদুল ইসলাম বাড়ির নং : এন0096 বয়স : 22 লিঙ্গ : মহিলা	WII2310191 ফটো উপলব্ধ	119 নাম : সহিদুল ইসলাম পিতার নাম : সাহ আলম মিঞা বাড়ির নং : n0096 বয়স : 53 লিঙ্গ : পুরুষ	WII2170132 ফটো উপলব্ধ	120 নাম : অঞ্জলী কার্ঘী (রায়) স্বামীর নাম : সুভাষ রায় বাড়ির নং : n0180 বয়স : 46 লিঙ্গ : মহিলা	GBM1544709 ফটো উপলব্ধ



বিধানসভা নির্বাচনক্ষেত্রের নং, নাম : 8-নাটাবাড়ি
ভাগ নং, নাম : 1-চাড়ালাজানী (দঃ.অংশ)মাস্তা পাড়া, পাল পাড়া, মধ্য পাড়া

121 নাম : মমতা দাস(কাথী) স্বামীর নাম: জগদীশ কাথী বাড়ির নং : N0059 বয়স : 27 লিঙ্গ : মহিলা	WII1985167 ফটো উপলব্ধ	122 নাম : দীলিপ বিশ্বাস পিতার নাম: বৃদার বিশ্বাস বাড়ির নং : n0059 বয়স : 38 লিঙ্গ : পুরুষ	WII1613017 ফটো উপলব্ধ	123 নাম : জয়ধর কাথী পিতার নাম: নৃপেন্দ্র কাথী বাড়ির নং : n0059 বয়স : 56 লিঙ্গ : পুরুষ	WB/01/008/105529 ফটো উপলব্ধ
124 নাম : পরিমালা কাথী স্বামীর নাম: জয়ধর কাথী বাড়ির নং : n0059 বয়স : 51 লিঙ্গ : মহিলা	WB/01/008/105296 ফটো উপলব্ধ	125 নাম : জয়মালা কাথী পিতার নাম: নৃপেন কাথী বাড়ির নং : n0059 বয়স : 40 লিঙ্গ : মহিলা	GBM2553840 ফটো উপলব্ধ	126 নাম : প্রতিভা কাথী পিতার নাম: জয়ধর কাথী বাড়ির নং : এন0059 বয়স : 25 লিঙ্গ : মহিলা	WII2393296 ফটো উপলব্ধ
127 নাম : জগদীশ কাথী পিতার নাম: জয়ধর কাথী বাড়ির নং : n0059 বয়স : 30 লিঙ্গ : পুরুষ	WII1612928 ফটো উপলব্ধ	128 নাম : টুঙ্গা খাতুন পিতার নাম: করিম ব্যাপারী বাড়ির নং : n0221 বয়স : 32 লিঙ্গ : মহিলা	WII1912781 ফটো উপলব্ধ	129 নাম : রুমা খাতুন পিতার নাম: মণিরুল ব্যাপারী বাড়ির নং : n0221 বয়স : 28 লিঙ্গ : মহিলা	WII1912815 ফটো উপলব্ধ
130 নাম : পিংকি খাতুন পিতার নাম: সিরাজ মহম্মদ বাড়ির নং : n0191 বয়স : 36 লিঙ্গ : মহিলা	WII0091645 ফটো উপলব্ধ	131 নাম : উকিল দাস পিতার নাম: পবন দাস বাড়ির নং : n0002 বয়স : 40 লিঙ্গ : পুরুষ	GBM2229656 ফটো উপলব্ধ	132 নাম : দিলীপ কুমার দাস পিতার নাম: তোলা দাস বাড়ির নং : n0071 বয়স : 39 লিঙ্গ : পুরুষ	WII1230929 ফটো উপলব্ধ
133 নাম : লক্ষীরানী দাস স্বামীর নাম: যোগেন্দ্রনাথ দাস বাড়ির নং : n0148 বয়স : 63 লিঙ্গ : মহিলা	WB/01/008/105566 ফটো উপলব্ধ	134 নাম : দিপালী দাস স্বামীর নাম: উকিল দাস বাড়ির নং : হু বয়স : 26 লিঙ্গ : মহিলা	WII2034122 ফটো উপলব্ধ	135 নাম : শান্তনু দাস পিতার নাম: যোগেন্দ্র নাথ দাস বাড়ির নং : n0148 বয়স : 47 লিঙ্গ : পুরুষ	GBM1593334 ফটো উপলব্ধ
136 নাম : মদন দাস পিতার নাম: কাচু দাস বাড়ির নং : n0066 বয়স : 51 লিঙ্গ : পুরুষ	WB/01/008/105788 ফটো উপলব্ধ	137 নাম : নির্মল দাস পিতার নাম: ভাদু দাস বাড়ির নং : n0069 বয়স : 53 লিঙ্গ : পুরুষ	WB/01/008/105626 ফটো উপলব্ধ	138 নাম : ধনেশ্বর দাস পিতার নাম: রঘুসন দাস বাড়ির নং : n0121 বয়স : 40 লিঙ্গ : পুরুষ	WII1230994 ফটো উপলব্ধ
139 নাম : অর্জুন দাস পিতার নাম: ভাদু দাস বাড়ির নং : n0069 বয়স : 34 লিঙ্গ : পুরুষ	WII1723808 ফটো উপলব্ধ	140 নাম : তোলা দাস পিতার নাম: কাচু দাস বাড়ির নং : n0071 বয়স : 64 লিঙ্গ : পুরুষ	WB/01/008/105628 ফটো উপলব্ধ	141 নাম : সুবিত দাস পিতার নাম: পরিমল দাস বাড়ির নং : n0129 বয়স : 40 লিঙ্গ : পুরুষ	GBM2391878 ফটো উপলব্ধ
142 নাম : মনেশ্বর দাস পিতার নাম: রঘুসন দাস বাড়ির নং : n0121 বয়স : 34 লিঙ্গ : পুরুষ	WII1612969 ফটো উপলব্ধ	143 নাম : নমিতা দাস স্বামীর নাম: গৌতম কুমার দাস বাড়ির নং : n0148 বয়স : 45 লিঙ্গ : মহিলা	GBM1594092 ফটো উপলব্ধ	144 নাম : নিরঞ্জন দাস পিতার নাম: নিপেন দাস বাড়ির নং : n0133 বয়স : 40 লিঙ্গ : পুরুষ	GBM2391977 ফটো উপলব্ধ
145 নাম : জলেশ্বরী দাস স্বামীর নাম: নিপেন দাস বাড়ির নং : n0133 বয়স : 61 লিঙ্গ : মহিলা	WB/01/008/105222 ফটো উপলব্ধ	146 নাম : নৃপেন্দ্র দাস পিতার নাম: ভুবনেশ্বর দাস বাড়ির নং : n0133 বয়স : 74 লিঙ্গ : পুরুষ	WB/01/008/105036 ফটো উপলব্ধ	147 নাম : মনবর দাস পিতার নাম: রঘুসন দাস বাড়ির নং : n0121 বয়স : 41 লিঙ্গ : পুরুষ	WII0093492 ফটো উপলব্ধ
148 নাম : রথীন দাস পিতার নাম: রঘুসন দাস বাড়ির নং : n0121 বয়স : 56 লিঙ্গ : পুরুষ	GBM0207571 ফটো উপলব্ধ	149 নাম : গৌতম কুমার দাস পিতার নাম: যোগেন্দ্র দাস বাড়ির নং : n0148 বয়স : 47 লিঙ্গ : পুরুষ	GBM1606300 ফটো উপলব্ধ	150 নাম : বৈজন্তী বালা রায় স্বামীর নাম: শৈলেন চন্দ্র রায় বাড়ির নং : N0066 বয়স : 50 লিঙ্গ : মহিলা	WII1985241 ফটো উপলব্ধ



বিধানসভা নির্বাচনক্ষেত্রের নং, নাম : 8-নাটাবাড়ি
ভাগ নং, নাম : 1-চাড়ালাজানী (দঃ.অংশ)মাস্তা পাড়া, পাল পাড়া, মধ্য পাড়া

151 নাম : আমতী দাস স্বামীর নাম: রঘুসন দাস বাড়ির নং : n0121 বয়স : 81 লিঙ্গ : মহিলা	WB/01/008/105231	152 নাম : রাজু দাস পিতার নাম: করেন দাস বাড়ির নং : n0142 বয়স : 28 লিঙ্গ : পুরুষ	WII1900901	153 নাম : বিমল বর্মন মায়ের নাম: সুনাময়ী দাস বাড়ির নং : n0108 বয়স : 40 লিঙ্গ : পুরুষ	GBM2391910
154 নাম : সুনাময়ী দাস স্বামীর নাম: দেবেন দাস বাড়ির নং : n0108 বয়স : 68 লিঙ্গ : মহিলা	WB/01/008/105242	155 নাম : প্রমিলা দাস স্বামীর নাম: হরিশ চন্দ্র দাস বাড়ির নং : n0107 বয়স : 49 লিঙ্গ : মহিলা	WB/01/008/105837	156 নাম : মহিচন্দ্র দাস পিতার নাম: দেবেন দাস বাড়ির নং : n0107 বয়স : 53 লিঙ্গ : পুরুষ	WB/01/008/105642
157 নাম : হরিশচন্দ্র দাস পিতার নাম: দেবেন দাস বাড়ির নং : n0107 বয়স : 56 লিঙ্গ : পুরুষ	WB/01/008/105347	158 নাম : দীপক দাস পিতার নাম: নুপেন্দ্র নাথ দাস বাড়ির নং : n0195 বয়স : 36 লিঙ্গ : পুরুষ	WII1166503	159 নাম : সুগ্রীব দাস পিতার নাম: জীবন দাস বাড়ির নং : n0137 বয়স : 32 লিঙ্গ : পুরুষ	WII1438431
160 নাম : লক্ষ্মীরানী দাস পিতার নাম: ভাদু দাস বাড়ির নং : এন বয়স : 40 লিঙ্গ : মহিলা	WII1984996	161 নাম : পরিমলা দাস পিতার নাম: নেরপেটু দাস বাড়ির নং : n0129 বয়স : 69 লিঙ্গ : পুরুষ	WB/01/008/105060	162 নাম : নরেন দাস পিতার নাম: গজেন দাস বাড়ির নং : n0060 বয়স : 66 লিঙ্গ : পুরুষ	WB/01/008/105268
163 নাম : অঞ্জলী পাল স্বামীর নাম: ফনী পাল বাড়ির নং : n0108 বয়স : 32 লিঙ্গ : মহিলা	WII1612977	164 নাম : সুনীতি রায়(বর্মন) স্বামীর নাম: বিমল বাড়ির নং : n0108 বয়স : 36 লিঙ্গ : মহিলা	WII1230689	165 নাম : করেন দাস পিতার নাম: হজোর দাস বাড়ির নং : n0142 বয়স : 54 লিঙ্গ : পুরুষ	WB/01/008/105154
166 নাম : প্রীতি রায় দাস স্বামীর নাম: ধনবর দাস বাড়ির নং : n0121 বয়স : 29 লিঙ্গ : মহিলা	WII1724137	167 নাম : জীবন দাস পিতার নাম: হজোর দাস বাড়ির নং : n0137 বয়স : 71 লিঙ্গ : পুরুষ	WB/01/008/105461	168 নাম : সুমনা দাস পিতার নাম: নিরেন দাস বাড়ির নং : এন0066 বয়স : 22 লিঙ্গ : মহিলা	WII2377265
169 নাম : প্রমিলা দাস স্বামীর নাম: রথিন দাস বাড়ির নং : এন0121 বয়স : 42 লিঙ্গ : মহিলা	WII2061976	170 নাম : তাপসী বর্মন(দাস) স্বামীর নাম: উপিন বাড়ির নং : n0158 বয়স : 35 লিঙ্গ : মহিলা	WII1230978	171 নাম : রাজীব দাস পিতার নাম: করেন দাস বাড়ির নং : এন0142 বয়স : 25 লিঙ্গ : পুরুষ	WII2082832
172 নাম : ধনবর দাস পিতার নাম: রঘুসন দাস বাড়ির নং : n0121 বয়স : 40 লিঙ্গ : পুরুষ	WII1900877	173 নাম : সুরভী দাস পিতার নাম: গৌতম কুমার দাস বাড়ির নং : এন0148 বয়স : 23 লিঙ্গ : মহিলা	WII2262830	174 নাম : রীনা রায়(দাস) স্বামীর নাম: মনবর দাস বাড়ির নং : n0121 বয়স : 36 লিঙ্গ : মহিলা	WII1230960
175 নাম : সমবর দাস পিতার নাম: রঘুসন দাস বাড়ির নং : n0121 বয়স : 44 লিঙ্গ : পুরুষ	GBM2036440	176 নাম : রূপালী বর্মন পিতার নাম: দেবেন বর্মন বাড়ির নং : এন0121 8/23 বয়স : 24 লিঙ্গ : মহিলা	WII2463560	177 নাম : রাখেশ দাস পিতার নাম: রথীন দাস বাড়ির নং : এন0121 8/22 বয়স : 23 লিঙ্গ : পুরুষ	WII2470912
178 নাম : পানোবালা দাস স্বামীর নাম: সেতাম দাস বাড়ির নং : n0112 বয়স : 59 লিঙ্গ : মহিলা	WB/01/008/105467	179 নাম : আমতি দাস স্বামীর নাম: চন্দন দাস বাড়ির নং : চাড়ালাজানী বয়স : 29 লিঙ্গ : মহিলা	WII1838689	180 নাম : মধু দাস স্বামীর নাম: পবন দাস বাড়ির নং : n0158 বয়স : 71 লিঙ্গ : মহিলা	WB/01/008/105144



181 নাম : মধুমালা দাস স্বামীর নাম: দেবেন্দ্র দাস বাড়ির নং : n0107 বয়স : 81 লিঙ্গ : মহিলা	WB/01/008/105599	182 নাম : প্রসেনজিৎ দাস পিতার নাম: হরিশ দাস বাড়ির নং : এন0107 8/22 বয়স : 21 লিঙ্গ : পুরুষ	WII2498434	183 নাম : দেবেন দাস পিতার নাম: হাজার দাস বাড়ির নং : n0128 বয়স : 56 লিঙ্গ : পুরুষ	WB/01/008/105360
184 নাম : রবীন্দ্র দাস পিতার নাম: দেবেন্দ্র দাস বাড়ির নং : n0128 বয়স : 29 লিঙ্গ : পুরুষ	WII1724061	185 নাম : পবিত্র দাস পিতার নাম: পরিমল দাস বাড়ির নং : n0129 বয়স : 37 লিঙ্গ : পুরুষ	GBM2554004	186 নাম : বেপলা দাস স্বামীর নাম: পরিমল দাস বাড়ির নং : n0129 বয়স : 61 লিঙ্গ : মহিলা	WB/01/008/105087
187 নাম : প্রমিলা বর্মন (দাস) স্বামীর নাম: নিরঞ্জন দাস বাড়ির নং : n0133 বয়স : 39 লিঙ্গ : মহিলা	WII1361799	188 নাম : নিরেন দাস পিতার নাম: কাচু দাস বাড়ির নং : n0066 বয়স : 59 লিঙ্গ : পুরুষ	WB/01/008/105028	189 নাম : কনিকা দাস স্বামীর নাম: তোলা দাস বাড়ির নং : n0071 বয়স : 57 লিঙ্গ : মহিলা	WB/01/008/105613
190 নাম : শ্রীমল দাস পিতার নাম: ভাদু দাস বাড়ির নং : n0069 বয়স : 38 লিঙ্গ : পুরুষ	WII1361476	191 নাম : অঞ্জু শীল স্বামীর নাম: অর্জুন দাস বাড়ির নং : এন0069 বয়স : 20 লিঙ্গ : মহিলা	WII2481414	192 নাম : রিনা সরকার (দাস) স্বামীর নাম: নিরেন দাস বাড়ির নং : n0066 বয়স : 41 লিঙ্গ : মহিলা	GBM2554228
193 নাম : মালতী দাস স্বামীর নাম: করেন দাস বাড়ির নং : n0142 বয়স : 50 লিঙ্গ : মহিলা	WB/01/008/105223	194 নাম : মনোবালা দাস স্বামীর নাম: নেবেন দাস বাড়ির নং : n0130 বয়স : 53 লিঙ্গ : মহিলা	WB/01/008/105226	195 নাম : পৌলোমী দাস পিতার নাম: গৌতমকুমার দাস বাড়ির নং : এন0148 বয়স : 25 লিঙ্গ : মহিলা	WII2029908
196 নাম : তাপসী দাস স্বামীর নাম: ধনেশ্বর দাস বাড়ির নং : n0210 বয়স : 35 লিঙ্গ : মহিলা	WII1166370	197 নাম : রিতা বর্মন (দাস) স্বামীর নাম: মদন দাস বাড়ির নং : n0066 বয়স : 41 লিঙ্গ : মহিলা	GBM2392264	198 নাম : সুমন দাস পিতার নাম: নিরেন দাস বাড়ির নং : চাড়ালাজানী বয়স : 21 লিঙ্গ : পুরুষ	WII2522647
199 নাম : অনিমা দাস(বর্মন) স্বামীর নাম: পবিত্র দাস বাড়ির নং : n0196 বয়স : 37 লিঙ্গ : মহিলা	WII0478511	200 নাম : যুথিকা দে পিতার নাম: বলরাম দে বাড়ির নং : N0094 বয়স : 27 লিঙ্গ : মহিলা	WII2006351	201 নাম : বলরাম দে পিতার নাম: কানু দে বাড়ির নং : n0094 বয়স : 49 লিঙ্গ : পুরুষ	WB/01/004/009397
202 নাম : বাবুল দে পিতার নাম: বলরাম দে বাড়ির নং : N0094 বয়স : 25 লিঙ্গ : পুরুষ	WII2206480	203 নাম : নীরো বালা দে স্বামীর নাম: বলরাম দে বাড়ির নং : n0094 বয়স : 46 লিঙ্গ : মহিলা	GBM1594928	204 নাম : বাপ্পা ব্যাপারী পিতার নাম: রেজ্জাগ ব্যাপারী বাড়ির নং : n0100 বয়স : 31 লিঙ্গ : পুরুষ	WII1824119
205 নাম : জয়ন্ত দেবনাথ পিতার নাম: রমেশ দেবনাথ বাড়ির নং : হু বয়স : 24 লিঙ্গ : পুরুষ	WII2252880	206 নাম : সুদেব দেবনাথ পিতার নাম: বুদ্ধেশ্বর দেবনাথ বাড়ির নং : N0104 বয়স : 26 লিঙ্গ : পুরুষ	WII1984970	207 নাম : জয়ন্তী দেবনাথ স্বামীর নাম: রমেশ দেবনাথ বাড়ির নং : n0102 বয়স : 47 লিঙ্গ : মহিলা	GBM1593383
208 নাম : রমেশ দেবনাথ পিতার নাম: বালুরাম দেবনাথ বাড়ির নং : n0102 বয়স : 57 লিঙ্গ : পুরুষ	WB/01/008/105706	209 নাম : স্বপ্না দেবনাথ স্বামীর নাম: বুদ্ধেশ্বর দেবনাথ বাড়ির নং : n0104 বয়স : 46 লিঙ্গ : মহিলা	GBM1594308	210 নাম : সন্তোষ দেবনাথ পিতার নাম: বুদ্ধেশ্বর দেবনাথ বাড়ির নং : n0104 বয়স : 30 লিঙ্গ : পুরুষ	WII1612902



বিধানসভা নির্বাচনক্ষেত্রের নং, নাম : 8-নাটাবাড়ি
ভাগ নং, নাম : 1-চাড়ালাজানী (দঃ.অংশ)মাস্তা পাড়া, পাল পাড়া, মধ্য পাড়া

211 নাম : সঞ্জিৎ দেবনাথ পিতার নাম: চন্নাথ দেবনাথ বাড়ির নং : n0098 বয়স : 35 লিঙ্গ : পুরুষ	WII1166552 ফটো উপলব্ধ	212 নাম : শ্যামল দেবনাথ পিতার নাম: চন্নাথ দেবনাথ বাড়ির নং : n0098 বয়স : 35 লিঙ্গ : পুরুষ	WII1230655 ফটো উপলব্ধ	213 নাম : ননিবালা দেবনাথ স্বামীর নাম: ভবেন দেবনাথ বাড়ির নং : n0100 বয়স : 66 লিঙ্গ : মহিলা	GBM2229813 ফটো উপলব্ধ
214 নাম : রমানাথ দেবনাথ পিতার নাম: চন্নাথ দেবনাথ বাড়ির নং : n0136 বয়স : 41 লিঙ্গ : পুরুষ	WII0093880 ফটো উপলব্ধ	215 নাম : রেজিনা খাতুন স্বামীর নাম: হবিবুর রহমান বাড়ির নং : এন0126 8/22 বয়স : 35 লিঙ্গ : মহিলা	WII1439827 ফটো উপলব্ধ	216 নাম : গণেশ চন্দ্র দেবনাথ পিতার নাম: কাতিরাম দেবনাথ বাড়ির নং : n0136 বয়স : 46 লিঙ্গ : পুরুষ	GBM2230373 ফটো উপলব্ধ
217 নাম : কাতিরাম দেবনাথ পিতার নাম: কান্দুরা দেবনাথ বাড়ির নং : n0136 বয়স : 71 লিঙ্গ : পুরুষ	WB/01/008/105037 ফটো উপলব্ধ	218 নাম : হিরো দেবনাথ স্বামীর নাম: বিরেন দেবনাথ বাড়ির নং : n0138 বয়স : 61 লিঙ্গ : মহিলা	WB/01/008/105497 ফটো উপলব্ধ	219 নাম : আরতি দেবনাথ স্বামীর নাম: কাতিরাম দেবনাথ বাড়ির নং : n0136 বয়স : 61 লিঙ্গ : মহিলা	WB/01/008/105136 ফটো উপলব্ধ
220 নাম : মিন্টু দেবনাথ পিতার নাম: আশিনাথ দেবনাথ বাড়ির নং : n0099 বয়স : 30 লিঙ্গ : পুরুষ	WII1724046 ফটো উপলব্ধ	221 নাম : রাজীব দেবনাথ পিতার নাম: চন্নাথ দেবনাথ বাড়ির নং : n0098 বয়স : 39 লিঙ্গ : পুরুষ	WII0093898 ফটো উপলব্ধ	222 নাম : প্রশান্ত দেবনাথ পিতার নাম: বিশ্বেশ্বর দেবনাথ বাড়ির নং : n0140 বয়স : 55 লিঙ্গ : পুরুষ	WB/01/008/105827 ফটো উপলব্ধ
223 নাম : ফুলকুমারী দেবনাথ স্বামীর নাম: বিশ্বেশ্বর দেবনাথ বাড়ির নং : n0140 বয়স : 73 লিঙ্গ : মহিলা	WB/01/008/105531 ফটো উপলব্ধ	224 নাম : সুচিত্রা বর্মন স্বামীর নাম: প্রদীপ বর্মন বাড়ির নং : n0102 বয়স : 51 লিঙ্গ : মহিলা	WB/01/008/087417 ফটো উপলব্ধ	225 নাম : বাবুল দেবনাথ পিতার নাম: কাতিরাম দেবনাথ বাড়ির নং : n0209 বয়স : 39 লিঙ্গ : পুরুষ	WII1166545 ফটো উপলব্ধ
226 নাম : পার্বতী দেবনাথ স্বামীর নাম: প্রশান্ত দেবনাথ বাড়ির নং : n0140 বয়স : 43 লিঙ্গ : মহিলা	GBM1607795 ফটো উপলব্ধ	227 নাম : সার্বিত্রী দাস পিতার নাম: সুবোধ দাস বাড়ির নং : এন0100 বয়স : 30 লিঙ্গ : মহিলা	IKL1710359 ফটো উপলব্ধ	228 নাম : মিনতী দেবনাথ স্বামীর নাম: চন্নাথ দেবনাথ বাড়ির নং : n0098 বয়স : 60 লিঙ্গ : মহিলা	WII2423739 ফটো উপলব্ধ
229 নাম : ভূট্টু দেবনাথ পিতার নাম: ভবেন দেবনাথ বাড়ির নং : n0100 বয়স : 39 লিঙ্গ : পুরুষ	GBM2554129 ফটো উপলব্ধ	230 নাম : রমনী দেবনাথ পিতার নাম: রমেশ দেবনাথ বাড়ির নং : n0102 বয়স : 26 লিঙ্গ : পুরুষ	WII1984954 ফটো উপলব্ধ	231 নাম : কাজলি দাস (দেবনাথ) স্বামীর নাম: ভূট্টু দেবনাথ বাড়ির নং : n0100 বয়স : 34 লিঙ্গ : মহিলা	WII1438613 ফটো উপলব্ধ
232 নাম : সান্তনা দেবনাথ স্বামীর নাম: পর্বানন্দ দেবনাথ বাড়ির নং : n0101 বয়স : 44 লিঙ্গ : মহিলা	GBM1607373 ফটো উপলব্ধ	233 নাম : পব্বানন্দ দেবনাথ পিতার নাম: ভবেন দেবনাথ বাড়ির নং : n0101 বয়স : 51 লিঙ্গ : পুরুষ	GBM1593532 ফটো উপলব্ধ	234 নাম : আশিনাথ দেবনাথ পিতার নাম: কুলিন দেবনাথ বাড়ির নং : n0099 বয়স : 61 লিঙ্গ : পুরুষ	WB/01/008/105607 ফটো উপলব্ধ
235 নাম : মহেশ্বর দেবনাথ পিতার নাম: চন্নাথ দেবনাথ বাড়ির নং : n0098 বয়স : 29 লিঙ্গ : পুরুষ	WII1824069 ফটো উপলব্ধ	236 নাম : বৃন্দেশ্বর দেবনাথ পিতার নাম: বালুরাম দেবনাথ বাড়ির নং : n0104 বয়স : 52 লিঙ্গ : পুরুষ	WB/01/008/105604 ফটো উপলব্ধ	237 নাম : ভবেন দেবনাথ পিতার নাম: কলানাথ দেবনাথ বাড়ির নং : n0100 বয়স : 76 লিঙ্গ : পুরুষ	WB/01/008/105768 ফটো উপলব্ধ
238 নাম : সুশীলা দেবনাথ স্বামীর নাম: আশিনাথ দেবনাথ বাড়ির নং : n0099 বয়স : 56 লিঙ্গ : মহিলা	WB/01/008/105123 ফটো উপলব্ধ	239 নাম : সুশান্ত দেবনাথ স্বামীর নাম: হিরো দেবনাথ বাড়ির নং : n0138 বয়স : 39 লিঙ্গ : পুরুষ	GBM2392157 ফটো উপলব্ধ	240 নাম : নিবদিতা দেবনাথ স্বামীর নাম: গণেশ চন্দ্র দেবনাথ বাড়ির নং : n0136 বয়স : 34 লিঙ্গ : মহিলা	RNL1504059 ফটো উপলব্ধ



বিধানসভা নির্বাচনক্ষেত্রের নং, নাম : 8-নাটাবাড়ি
ভাগ নং, নাম : 1-চাড়ালাজানী (দঃ.অংশ)মাস্তা পাড়া, পাল পাড়া, মধ্য পাড়া

241 নাম : পবিত্র দেবনাথ পিতার নাম: রমেশ দেবনাথ বাড়ির নং : n0102 বয়স : 29 লিঙ্গ : পুরুষ	WII1724020 ফটো উপলব্ধ	242 নাম : দেবীকা সরকার স্বামীর নাম: রমনি দেবনাথ বাড়ির নং : এন0102 বয়স : 21 লিঙ্গ : মহিলা	WII2481422 ফটো উপলব্ধ	243 নাম : মামনি দেবনাথ স্বামীর নাম: রমানাথ দেবনাথ বাড়ির নং : n0098 বয়স : 31 লিঙ্গ : মহিলা	WII1723857 ফটো উপলব্ধ
244 নাম : সনেকা দেবনাথ স্বামীর নাম: সুশান্ত দেবনাথ বাড়ির নং : n0204 বয়স : 55 লিঙ্গ : মহিলা	WB/01/008/099504 ফটো উপলব্ধ	245 নাম : শিলা দেবনাথ (বর্মন) স্বামীর নাম: রাজীব দেবনাথ বাড়ির নং : n0098 বয়স : 30 লিঙ্গ : মহিলা	WII1823962 ফটো উপলব্ধ	246 নাম : চিরঞ্জিৎ দেবনাথ পিতার নাম: ভবেন দেবনাথ বাড়ির নং : n0100 বয়স : 29 লিঙ্গ : পুরুষ	WII1724152 ফটো উপলব্ধ
247 নাম : জ্যোৎস্না বিবি স্বামীর নাম: রেজ্জাগ সেখ বাড়ির নং : n0100 বয়স : 56 লিঙ্গ : মহিলা	WB/01/008/105263 ফটো উপলব্ধ	248 নাম : সরস্বতী নারায়ন স্বামীর নাম: কুমার শিবেন্দ্র নারায়ন বাড়ির নং : 232 বয়স : 63 লিঙ্গ : মহিলা	WII2137925 ফটো উপলব্ধ	249 নাম : বাপ্পি নারায়ন পিতার নাম: কুমার নারায়ন বাড়ির নং : n0056 বয়স : 30 লিঙ্গ : পুরুষ	WII1613066 ফটো উপলব্ধ
250 নাম : কুমার সঞ্জয় নারায়ন পিতার নাম: শিবেন্দ্র নারায়ন বাড়ির নং : n0055 বয়স : 47 লিঙ্গ : পুরুষ	GBM1606961 ফটো উপলব্ধ	251 নাম : কুমার দীপেন্দ্র নারায়ন পিতার নাম: কুমার শিবেন্দ্র নারায়ন বাড়ির নং : n0055 বয়স : 51 লিঙ্গ : পুরুষ	WII2600872 ফটো উপলব্ধ	252 নাম : রূপালী নারায়ণ পিতার নাম: নব কুমার নারায়ণ বাড়ির নং : n0056 বয়স : 25 লিঙ্গ : মহিলা	WII2153948 ফটো উপলব্ধ
253 নাম : কুমার শুভম নারায়ন পিতার নাম: কুমার শৈলেন্দ্র নারায়ন বাড়ির নং : N0215 বয়স : 26 লিঙ্গ : পুরুষ	WII1985134 ফটো উপলব্ধ	254 নাম : শ্যাম কুমার নারায়ণ পিতার নাম: গিরীন্দ্র নারায়ণ বাড়ির নং : n0056 বয়স : 55 লিঙ্গ : পুরুষ	WII2418804 ফটো উপলব্ধ	255 নাম : বক্ষিম নারায়ন মায়ের নাম: বিদ্যে নারায়ন বাড়ির নং : n0056 বয়স : 40 লিঙ্গ : পুরুষ	GBM2554202 ফটো উপলব্ধ
256 নাম : কুমার সঞ্জয় নারায়ন পিতার নাম: কুমার শিবেন্দ্র নারায়ন বাড়ির নং : 232 বয়স : 45 লিঙ্গ : পুরুষ	GBM1594738 ফটো উপলব্ধ	257 নাম : রতিকা বর্মন (নারায়ন) স্বামীর নাম: কুমার সঞ্জয় নারায়ন বাড়ির নং : n0055 বয়স : 36 লিঙ্গ : মহিলা	WII0094367 ফটো উপলব্ধ	258 নাম : বাপ্পা নারায়ন পিতার নাম: নব কুমার নারায়ন বাড়ির নং : n0231 বয়স : 27 লিঙ্গ : পুরুষ	WII1912872 ফটো উপলব্ধ
259 নাম : রসালী নারায়ন স্বামীর নাম: সুরেন্দ্র নারায়ন বাড়ির নং : n0076 বয়স : 71 লিঙ্গ : মহিলা	WB/01/008/105404 ফটো উপলব্ধ	260 নাম : জ্যোৎস্না নারায়ন স্বামীর নাম: শ্যাম কুমার নারায়ন বাড়ির নং : n0056 বয়স : 48 লিঙ্গ : মহিলা	WII2418812 ফটো উপলব্ধ	261 নাম : ঝামা নারায়ন (বর্মন) স্বামীর নাম: দীপেন্দ্র নারায়ন বাড়ির নং : n0055 বয়স : 46 লিঙ্গ : মহিলা	GBM2178713 ফটো উপলব্ধ
262 নাম : মালতী বর্মন (নারায়ন) স্বামীর নাম: কুমার শরৎ নারায়ন বাড়ির নং : n0056 বয়স : 36 লিঙ্গ : মহিলা	WII0094383 ফটো উপলব্ধ	263 নাম : কুমার শরৎ নারায়ন মায়ের নাম: বিদ্যে নারায়ন বাড়ির নং : n0056 বয়স : 44 লিঙ্গ : পুরুষ	GBM2036531 ফটো উপলব্ধ	264 নাম : আসিদ্দুলা কুশারী পিতার নাম: রেমাণীক বাপ্পারী বাড়ির নং : n0055 বয়স : 39 লিঙ্গ : পুরুষ	WII1805308 ফটো উপলব্ধ
265 নাম : পিয়ালী নারায়ন পিতার নাম: কুমার দিপেন্দ্র নারায়ন বাড়ির নং : N0055 বয়স : 27 লিঙ্গ : মহিলা	WII1985100 ফটো উপলব্ধ	266 নাম : বিদ্যে নারায়ন স্বামীর নাম: গিরেন্দ্র নারায়ন বাড়ির নং : n0056 বয়স : 96 লিঙ্গ : মহিলা	WB/01/008/105415 ফটো উপলব্ধ	267 নাম : নবকুমার নারায়ন পিতার নাম: গিরেন্দ্র নারায়ন বাড়ির নং : n0056 বয়স : 48 লিঙ্গ : পুরুষ	GBM1606078 ফটো উপলব্ধ
268 নাম : নীতি নারায়ন স্বামীর নাম: কুমার শৈলেন্দ্র নারায়ন বাড়ির নং : n0215 বয়স : 53 লিঙ্গ : মহিলা	GBM2229870 ফটো উপলব্ধ	269 নাম : সুমনা নারায়ণ পিতার নাম: কুমার শরৎ নারায়ন বাড়ির নং : এন0056 8/22 বয়স : 20 লিঙ্গ : মহিলা	WII2485332 ফটো উপলব্ধ	270 নাম : কণিকা নারায়ন সরকার স্বামীর নাম: কুমার সঞ্জয় নারায়ন বাড়ির নং : 232 বয়স : 41 লিঙ্গ : মহিলা	DMY2207793 ফটো উপলব্ধ



271	WB/01/008/105460	নাম : মিনু নারায়ন স্বামীর নাম: শিবেন্দ্র নারায়ন বাড়ির নং : n0055 বয়স : 66 লিঙ্গ : মহিলা	ফটো উপলব্ধ	272	WB/01/008/063088	নাম : আরতী প্রামানিক স্বামীর নাম: লক্ষ্মন প্রামানিক বাড়ির নং : n0045 বয়স : 61 লিঙ্গ : মহিলা	ফটো উপলব্ধ	273	GBM2553956	নাম : দিলীপ প্রামানিক (শীল) পিতার নাম: লক্ষ্মন প্রামানিক (শীল শর্মা) বাড়ির নং : n0045 বয়স : 38 লিঙ্গ : পুরুষ	ফটো উপলব্ধ
274	WII1724145	নাম : মাধবী প্রামানিক স্বামীর নাম: দিলীপ বাড়ির নং : n0045 বয়স : 39 লিঙ্গ : মহিলা	ফটো উপলব্ধ	275	GBM2554137	নাম : ফনী পাল পিতার নাম: মঙ্গল পাল বাড়ির নং : n0039 বয়স : 40 লিঙ্গ : পুরুষ	ফটো উপলব্ধ	276	GBM2557130	নাম : বীণা পাল স্বামীর নাম: বিশ্বনাথ পাল বাড়ির নং : n0032 বয়স : 38 লিঙ্গ : মহিলা	ফটো উপলব্ধ
277	WII1824085	নাম : কামনা পাল স্বামীর নাম: নিরেন চন্দ্র পাল বাড়ির নং : n0157 বয়স : 34 লিঙ্গ : মহিলা	ফটো উপলব্ধ	278	WII1166610	নাম : মনি পাল পিতার নাম: তুলশী পাল বাড়ির নং : n0039 বয়স : 40 লিঙ্গ : পুরুষ	ফটো উপলব্ধ	279	WB/01/008/105224	নাম : শ্যামল পাল পিতার নাম: কানাই পাল বাড়ির নং : n0084 বয়স : 76 লিঙ্গ : পুরুষ	ফটো উপলব্ধ
280	WII1723840	নাম : সুকুমার পাল পিতার নাম: মঙ্গল পাল বাড়ির নং : n0163 বয়স : 30 লিঙ্গ : পুরুষ	ফটো উপলব্ধ	281	WII1361732	নাম : ভক্তুরাম পাল পিতার নাম: মঙ্গল চন্দ্র পাল বাড়ির নং : n0039 বয়স : 35 লিঙ্গ : পুরুষ	ফটো উপলব্ধ	282	WII1438498	নাম : কমলারানী পাল স্বামীর নাম: মনি পাল বাড়ির নং : n0039 বয়স : 35 লিঙ্গ : মহিলা	ফটো উপলব্ধ
283	WII1230150	নাম : বিপিন চন্দ্র পাল পিতার নাম: ছানা পাল বাড়ির নং : n0081 বয়স : 35 লিঙ্গ : পুরুষ	ফটো উপলব্ধ	284	WB/01/008/105327	নাম : শ্যামদাসী পাল স্বামীর নাম: দেবেন পাল বাড়ির নং : n0040 বয়স : 91 লিঙ্গ : মহিলা	ফটো উপলব্ধ	285	WII1514306	নাম : মিঠুন পাল মায়ের নাম: জ্যোৎস্না পাল বাড়ির নং : n0037 বয়স : 33 লিঙ্গ : পুরুষ	ফটো উপলব্ধ
286	GBM2036580	নাম : অঞ্জলী পাল স্বামীর নাম: চন্দন পাল বাড়ির নং : n0036 বয়স : 44 লিঙ্গ : মহিলা	ফটো উপলব্ধ	287	GBM2036614	নাম : রবি পাল পিতার নাম: হরেন্দ্র পাল বাড়ির নং : n0035 বয়স : 47 লিঙ্গ : পুরুষ	ফটো উপলব্ধ	288	WII2155133	নাম : গোবিন্দ পাল পিতার নাম: ভক্ত পাল বাড়ির নং : n0034 বয়স : 26 লিঙ্গ : পুরুষ	ফটো উপলব্ধ
289	WII2348134	নাম : শ্যামলী পাল পিতার নাম: গোপেশ্বর পাল বাড়ির নং : এন0083 বয়স : 23 লিঙ্গ : মহিলা	ফটো উপলব্ধ	290	WII1985027	নাম : জিউলি পাল স্বামীর নাম: রতন পাল বাড়ির নং : N0073 বয়স : 29 লিঙ্গ : মহিলা	ফটো উপলব্ধ	291	WII1232693	নাম : মামনি বর্মন স্বামীর নাম: নির্মল বর্মন বাড়ির নং : n0044 বয়স : 35 লিঙ্গ : মহিলা	ফটো উপলব্ধ
292	WB/01/008/105326	নাম : প্রিয়বালা পাল স্বামীর নাম: উত্তম পাল বাড়ির নং : n0040 বয়স : 53 লিঙ্গ : মহিলা	ফটো উপলব্ধ	293	WII1985050	নাম : টুটুন পাল পিতার নাম: রামেশ্বর পাল বাড়ির নং : N0084 বয়স : 28 লিঙ্গ : পুরুষ	ফটো উপলব্ধ	294	WII2369395	নাম : সৃজিত পাল পিতার নাম: সমর পাল বাড়ির নং : এন0028 বয়স : 22 লিঙ্গ : পুরুষ	ফটো উপলব্ধ
295	WII1230143	নাম : আদুরী পাল স্বামীর নাম: শম্ভু পাল বাড়ির নং : n0046 বয়স : 35 লিঙ্গ : মহিলা	ফটো উপলব্ধ	296	DBG6946107	নাম : কম্পনা পাল স্বামীর নাম: সন্তোষ পাল বাড়ির নং : হু বয়স : 39 লিঙ্গ : মহিলা	ফটো উপলব্ধ	297	WII1985209	নাম : দিপক পাল পিতার নাম: শচীন পাল বাড়ির নং : N0033 বয়স : 26 লিঙ্গ : পুরুষ	ফটো উপলব্ধ
298	WII1985191	নাম : শ্যাম কুমার পাল পিতার নাম: তারিনী পাল বাড়ির নং : N0042 বয়স : 27 লিঙ্গ : পুরুষ	ফটো উপলব্ধ	299	GBM2037042	নাম : প্রহ্লাদ পাল পিতার নাম: শংকর পাল বাড়ির নং : n0073 বয়স : 42 লিঙ্গ : পুরুষ	ফটো উপলব্ধ	300	WII1723774	নাম : নিত্যানন্দ পাল পিতার নাম: অখিল পাল বাড়ির নং : n0073 বয়স : 29 লিঙ্গ : পুরুষ	ফটো উপলব্ধ



301 নাম : আনন্দ পাল পিতার নাম: নিপেন পাল বাড়ির নং : n0073 বয়স : 30 লিঙ্গ : পুরুষ ফটো উপলব্ধ	WII1723790	302 নাম : ভারতী পাল স্বামীর নাম: সহদেব পাল বাড়ির নং : n0044 বয়স : 36 লিঙ্গ : মহিলা ফটো উপলব্ধ	WII1824077	303 নাম : দিপালী পাল স্বামীর নাম: রনজিৎ পাল বাড়ির নং : n0079 বয়স : 28 লিঙ্গ : মহিলা ফটো উপলব্ধ	WII1824002
304 নাম : মিলন পাল স্বামীর নাম: শঙ্কর পাল বাড়ির নং : n0073 বয়স : 63 লিঙ্গ : মহিলা ফটো উপলব্ধ	WB/01/008/105128	305 নাম : প্রজারানী পাল স্বামীর নাম: গোপেশ্বর পাল বাড়ির নং : n0083 বয়স : 57 লিঙ্গ : মহিলা ফটো উপলব্ধ	WII2115103	306 নাম : মহাদেব পাল পিতার নাম: হরিদাস পাল বাড়ির নং : n0047 বয়স : 39 লিঙ্গ : পুরুষ ফটো উপলব্ধ	WII0094581
307 নাম : রতন পাল পিতার নাম: শঙ্কর পাল বাড়ির নং : n0073 বয়স : 35 লিঙ্গ : পুরুষ ফটো উপলব্ধ	WII1230036	308 নাম : নিরঞ্জন পাল পিতার নাম: ছানা পাল বাড়ির নং : n0081 বয়স : 31 লিঙ্গ : পুরুষ ফটো উপলব্ধ	WII1514264	309 নাম : নরেশ পাল পিতার নাম: গনেশ পাল বাড়ির নং : n0032 বয়স : 42 লিঙ্গ : পুরুষ ফটো উপলব্ধ	GBM2178697
310 নাম : কৃষ্ণ পাল পিতার নাম: রবীন্দ্র পাল বাড়ির নং : N0035 বয়স : 27 লিঙ্গ : পুরুষ ফটো উপলব্ধ	WII1985092	311 নাম : সুজন পাল পিতার নাম: উপেন পাল বাড়ির নং : N0038 বয়স : 27 লিঙ্গ : পুরুষ ফটো উপলব্ধ	WII1985084	312 নাম : চণ্ডি পাল পিতার নাম: কানাই পাল বাড়ির নং : n0044 বয়স : 71 লিঙ্গ : পুরুষ ফটো উপলব্ধ	WB/01/008/105021
313 নাম : আনন্দ পাল পিতার নাম: প্রেমানন্দ পাল বাড়ির নং : n0043 বয়স : 34 লিঙ্গ : পুরুষ ফটো উপলব্ধ	WII1361740	314 নাম : দিলীপ পাল পিতার নাম: পূর্ণ পাল বাড়ির নং : N0031 বয়স : 27 লিঙ্গ : পুরুষ ফটো উপলব্ধ	WII1985126	315 নাম : জীবন পাল পিতার নাম: হরিদাস পাল বাড়ির নং : n0047 বয়স : 48 লিঙ্গ : পুরুষ ফটো উপলব্ধ	GBM1594712
316 নাম : দীপালী পাল স্বামীর নাম: শচীন পাল বাড়ির নং : n0033 বয়স : 56 লিঙ্গ : মহিলা ফটো উপলব্ধ	GBM1594472	317 নাম : সাবিত্রী পাল স্বামীর নাম: রঞ্জিত পাল বাড়ির নং : n0037 বয়স : 39 লিঙ্গ : মহিলা ফটো উপলব্ধ	GBM2392272	318 নাম : বারু পাল পিতার নাম: গোপাল পাল বাড়ির নং : n0156 বয়স : 71 লিঙ্গ : পুরুষ ফটো উপলব্ধ	WB/01/008/105608
319 নাম : জয়দেব পাল পিতার নাম: জীবন পাল বাড়ির নং : এন0047 বয়স : 23 লিঙ্গ : পুরুষ ফটো উপলব্ধ	WII2262699	320 নাম : চন্দন পাল পিতার নাম: নোয়া পাল বাড়ির নং : n0036 বয়স : 48 লিঙ্গ : পুরুষ ফটো উপলব্ধ	GBM1594605	321 নাম : মঙ্গল পাল পিতার নাম: লায়ারাম পাল বাড়ির নং : n0034 বয়স : 38 লিঙ্গ : পুরুষ ফটো উপলব্ধ	GBM2392322
322 নাম : বিশাখা পাল পিতার নাম: ছানা পাল বাড়ির নং : n0081 বয়স : 30 লিঙ্গ : মহিলা ফটো উপলব্ধ	WII1824028	323 নাম : কাজলী পাল স্বামীর নাম: দয়াল পাল বাড়ির নং : n0079 বয়স : 39 লিঙ্গ : মহিলা ফটো উপলব্ধ	GBM2392041	324 নাম : গিতা পাল স্বামীর নাম: ভক্ত পাল বাড়ির নং : n0034 বয়স : 49 লিঙ্গ : মহিলা ফটো উপলব্ধ	WB/01/008/105325
325 নাম : রতন পাল পিতার নাম: বেনী পাল বাড়ির নং : n0039 বয়স : 24 লিঙ্গ : পুরুষ ফটো উপলব্ধ	WII2153997	326 নাম : প্রতিমা পাল স্বামীর নাম: উপেন পাল বাড়ির নং : n0038 বয়স : 51 লিঙ্গ : মহিলা ফটো উপলব্ধ	WB/01/008/105322	327 নাম : রনজিৎ পাল পিতার নাম: রাসবিহারী পাল বাড়ির নং : n0079 বয়স : 40 লিঙ্গ : পুরুষ ফটো উপলব্ধ	GBM2392017
328 নাম : ভুবন পাল পিতার নাম: চন্ডি পাল বাড়ির নং : n0044 বয়স : 41 লিঙ্গ : পুরুষ ফটো উপলব্ধ	GBM2553907	329 নাম : বেনী পাল পিতার নাম: রেবতি পাল বাড়ির নং : n0079 বয়স : 40 লিঙ্গ : পুরুষ ফটো উপলব্ধ	GBM2391936	330 নাম : গনেশ পাল পিতার নাম: গোষ্ঠি পাল বাড়ির নং : n0032 বয়স : 86 লিঙ্গ : পুরুষ ফটো উপলব্ধ	WB/01/008/105463



331	WII2367670	নাম : গোবিন্দ পাল পিতার নাম: দয়াল পাল বাড়ির নং : এন0079 বয়স : 21 লিঙ্গ : পুরুষ	ফটো উপলব্ধ	332	GBM2229995	নাম : রাসবিহারী পাল পিতার নাম: হুদয় পাল বাড়ির নং : n0079 বয়স : 57 লিঙ্গ : পুরুষ	ফটো উপলব্ধ	333	WII0094805	নাম : শক্ত পাল পিতার নাম: লোহারাম পাল বাড়ির নং : n0036 বয়স : 38 লিঙ্গ : পুরুষ	ফটো উপলব্ধ
334	WII1514348	নাম : দিলীপ পাল পিতার নাম: শ্যামল পাল বাড়ির নং : n0084 বয়স : 34 লিঙ্গ : পুরুষ	ফটো উপলব্ধ	335	GBM2392231	নাম : নুপেন পাল পিতার নাম: রামেশ্বর পাল বাড়ির নং : n0084 বয়স : 39 লিঙ্গ : পুরুষ	ফটো উপলব্ধ	336	WB/01/008/105156	নাম : পবিত্র পাল স্বামীর নাম: শ্যামল পাল বাড়ির নং : n0084 বয়স : 66 লিঙ্গ : মহিলা	ফটো উপলব্ধ
337	WII2061760	নাম : দীপা পাল স্বামীর নাম: মিঠুন পাল বাড়ির নং : এন0037 বয়স : 28 লিঙ্গ : মহিলা	ফটো উপলব্ধ	338	WB/01/008/105810	নাম : মঙ্গল পাল পিতার নাম: যোগেশ পাল বাড়ির নং : n0163 বয়স : 77 লিঙ্গ : পুরুষ	ফটো উপলব্ধ	339	WII2067452	নাম : রীনা পাল পিতার নাম: মনু পাল বাড়ির নং : এন0079 বয়স : 28 লিঙ্গ : মহিলা	ফটো উপলব্ধ
340	WII2067478	নাম : ধর্ম পাল পিতার নাম: বাদল পাল বাড়ির নং : হু বয়স : 28 লিঙ্গ : পুরুষ	ফটো উপলব্ধ	341	WII2262863	নাম : সুমনা বস্তী বর্মন স্বামীর নাম: মানিক বর্মন বাড়ির নং : এন0084 বয়স : 30 লিঙ্গ : মহিলা	ফটো উপলব্ধ	342	WII2262640	নাম : প্রতিমা পাল স্বামীর নাম: সুনীল পাল বাড়ির নং : এন0039 বয়স : 27 লিঙ্গ : মহিলা	ফটো উপলব্ধ
343	GBM2230324	নাম : শক্ত পাল পিতার নাম: লোহারাম পাল বাড়ির নং : n0046 বয়স : 47 লিঙ্গ : পুরুষ	ফটো উপলব্ধ	344	WII2262806	নাম : সঞ্জীব পাল পিতার নাম: বিশ্বনাথ পাল বাড়ির নং : এন0032 বয়স : 23 লিঙ্গ : পুরুষ	ফটো উপলব্ধ	345	WII2262715	নাম : চিরঞ্জিৎ পাল পিতার নাম: চন্দন পাল বাড়ির নং : এন0036 বয়স : 23 লিঙ্গ : পুরুষ	ফটো উপলব্ধ
346	WII2115491	নাম : ছানা পাল পিতার নাম: যদু পাল বাড়ির নং : n0081 বয়স : 69 লিঙ্গ : পুরুষ	ফটো উপলব্ধ	347	WII2393064	নাম : স্বপন পাল মায়ের নাম: কম্পনা পাল বাড়ির নং : হু বয়স : 22 লিঙ্গ : পুরুষ	ফটো উপলব্ধ	348	GBM2036622	নাম : দিপালী পাল স্বামীর নাম: শক্ত পাল বাড়ির নং : এন002 বয়স : 44 লিঙ্গ : মহিলা	ফটো উপলব্ধ
349	WII2122307	নাম : অখিল পাল পিতার নাম: গোস্ট পাল বাড়ির নং : n0073 বয়স : 61 লিঙ্গ : পুরুষ	ফটো উপলব্ধ	350	GBM1593573	নাম : রবীন্দ্র পাল পিতার নাম: নারায়ন পাল বাড়ির নং : n0157 বয়স : 59 লিঙ্গ : পুরুষ	ফটো উপলব্ধ	351	WB/01/008/105359	নাম : খুকীবালা পাল স্বামীর নাম: চণ্ডী পাল বাড়ির নং : n0043 বয়স : 66 লিঙ্গ : মহিলা	ফটো উপলব্ধ
352	WII1166453	নাম : রীতা দেবনাথ পিতার নাম: রবীন দেবনাথ বাড়ির নং : n0042 বয়স : 35 লিঙ্গ : মহিলা	ফটো উপলব্ধ	353	GBM2553865	নাম : পলান পাল পিতার নাম: শ্যাম পাল বাড়ির নং : n0084 বয়স : 41 লিঙ্গ : পুরুষ	ফটো উপলব্ধ	354	WII1612944	নাম : শ্যামলী বর্মন স্বামীর নাম: বানেশ্বর বর্মন বাড়ির নং : n0047 বয়স : 34 লিঙ্গ : মহিলা	ফটো উপলব্ধ
355	WB/01/008/105132	নাম : শামাদাসী পাল স্বামীর নাম: রাসবিহারী পাল বাড়ির নং : n0079 বয়স : 71 লিঙ্গ : মহিলা	ফটো উপলব্ধ	356	WII2191211	নাম : সঞ্জিত পাল মায়ের নাম: চণ্ডী পাল বাড়ির নং : n0043 বয়স : 25 লিঙ্গ : পুরুষ	ফটো উপলব্ধ	357	WII1514298	নাম : মামনি পাল স্বামীর নাম: ধ্রুব পাল বাড়ির নং : n0073 বয়স : 32 লিঙ্গ : মহিলা	ফটো উপলব্ধ
358	GBM2625465	নাম : ধ্রুব পাল পিতার নাম: শংকর পাল বাড়ির নং : n0073 বয়স : 40 লিঙ্গ : পুরুষ	ফটো উপলব্ধ	359	WB/01/008/105469	নাম : তারিণী পাল পিতার নাম: গোপাল পাল বাড়ির নং : n0042 বয়স : 66 লিঙ্গ : পুরুষ	ফটো উপলব্ধ	360	GBM2392223	নাম : আলো পাল স্বামীর নাম: প্রহ্লাদ পাল বাড়ির নং : এন0025 বয়স : 38 লিঙ্গ : মহিলা	ফটো উপলব্ধ



বিধানসভা নির্বাচনক্ষেত্রের নং, নাম : 8-নাটাবাড়ি

ভাগ নং, নাম : 1-চাড়ালাজানী (দঃ.অংশ)মাস্তা পাড়া, পাল পাড়া, মধ্য পাড়া

361 নাম : উষারানী পাল স্বামীর নাম: ছানা পাল বাড়ির নং : n0081 বয়স : 61 লিঙ্গ : মহিলা	WII2116051 ফটো উপলব্ধ	362 নাম : সম্পা সরকার পিতার নাম: দীনেশ চন্দ্র সরকার বাড়ির নং : এন0146 বয়স : 31 লিঙ্গ : মহিলা	WII1695568 ফটো উপলব্ধ	363 নাম : তাপসী পাল স্বামীর নাম: বিপিন চন্দ্র পাল বাড়ির নং : 8/23 বয়স : 21 লিঙ্গ : মহিলা	WII2445278 ফটো উপলব্ধ
364 নাম : নিমাই পাল পিতার নাম: শংকর পাল বাড়ির নং : n0073 বয়স : 28 লিঙ্গ : পুরুষ	WII1824135 ফটো উপলব্ধ	365 নাম : নিত্যানন্দ পাল মায়ের নাম: গোলপী পাল বাড়ির নং : এন0043 বয়স : 28 লিঙ্গ : পুরুষ	WII2262681 ফটো উপলব্ধ	366 নাম : প্রমোথ পাল পিতার নাম: গোপেশ্বর পাল বাড়ির নং : n0083 বয়স : 30 লিঙ্গ : পুরুষ	WII1612878 ফটো উপলব্ধ
367 নাম : বর্না বর্মণ স্বামীর নাম: চিরঞ্জিৎ পাল বাড়ির নং : এন0036 8/23 বয়স : 21 লিঙ্গ : মহিলা	WII2445237 ফটো উপলব্ধ	368 নাম : প্রসেনজীত পাল পিতার নাম: শম্ভু পাল বাড়ির নং : এন0035 8/22 বয়স : 20 লিঙ্গ : পুরুষ	WII2398337 ফটো উপলব্ধ	369 নাম : সমর পাল পিতার নাম: চন্ডী পাল বাড়ির নং : n0044 বয়স : 35 লিঙ্গ : পুরুষ	WII1514389 ফটো উপলব্ধ
370 নাম : আন্বা রানী পাল স্বামীর নাম: বেনী পাল বাড়ির নং : এন0079 বয়স : 33 লিঙ্গ : মহিলা	WII2349603 ফটো উপলব্ধ	371 নাম : প্রসাদী পাল স্বামীর নাম: অখিল পাল বাড়ির নং : n0073 বয়স : 54 লিঙ্গ : মহিলা	WII2121275 ফটো উপলব্ধ	372 নাম : রাজেশ্বরী পাল স্বামীর নাম: মঙ্গল পাল বাড়ির নং : n0034 বয়স : 36 লিঙ্গ : মহিলা	GBM2625549 ফটো উপলব্ধ
373 নাম : সূচিত্রা পাল স্বামীর নাম: কর্তিক পাল বাড়ির নং : n0037 বয়স : 45 লিঙ্গ : মহিলা	GBM2392363 ফটো উপলব্ধ	374 নাম : কান্তীক পাল পিতার নাম: মনী পাল বাড়ির নং : n0037 বয়স : 47 লিঙ্গ : পুরুষ	GBM1594407 ফটো উপলব্ধ	375 নাম : রনজিৎ পাল পিতার নাম: মনি পাল বাড়ির নং : n0037 বয়স : 41 লিঙ্গ : পুরুষ	GBM2178671 ফটো উপলব্ধ
376 নাম : জ্যোৎস্না পাল স্বামীর নাম: মনি পাল বাড়ির নং : n0037 বয়স : 65 লিঙ্গ : মহিলা	WB/01/008/105804 ফটো উপলব্ধ	377 নাম : গোলপী পাল স্বামীর নাম: প্রেমানন্দ পাল বাড়ির নং : n0043 বয়স : 63 লিঙ্গ : মহিলা	WB/01/008/105215 ফটো উপলব্ধ	378 নাম : ঝরনা পাল স্বামীর নাম: তারিণী পাল বাড়ির নং : n0042 বয়স : 59 লিঙ্গ : মহিলা	WB/01/008/105374 ফটো উপলব্ধ
379 নাম : রঞ্জিত পাল পিতার নাম: চন্ডী পাল বাড়ির নং : n0037 বয়স : 41 লিঙ্গ : পুরুষ	GBM2557270 ফটো উপলব্ধ	380 নাম : বেলা পাল পিতার নাম: চন্ডী পাল বাড়ির নং : n0043 বয়স : 44 লিঙ্গ : পুরুষ	GBM2229912 ফটো উপলব্ধ	381 নাম : শঙ্কর পাল পিতার নাম: গোলপী পাল বাড়ির নং : n0073 বয়স : 71 লিঙ্গ : পুরুষ	WB/01/008/105208 ফটো উপলব্ধ
382 নাম : টুম্পা পাল পিতার নাম: কর্তিক পাল বাড়ির নং : এন0037 বয়স : 22 লিঙ্গ : মহিলা	WII2349637 ফটো উপলব্ধ	383 নাম : মানিক পাল পিতার নাম: কর্তিক পাল বাড়ির নং : এন0037 8/22 বয়স : 20 লিঙ্গ : পুরুষ	WII2445245 ফটো উপলব্ধ	384 নাম : তাপস পাল পিতার নাম: রণজিৎ পাল বাড়ির নং : এন0037 8/23 বয়স : 20 লিঙ্গ : পুরুষ	WII2445260 ফটো উপলব্ধ
385 নাম : ভক্ত পাল পিতার নাম: লোহারাম পাল বাড়ির নং : n0034 বয়স : 58 লিঙ্গ : পুরুষ	WB/01/008/105413 ফটো উপলব্ধ	386 নাম : রিনা পাল পিতার নাম: ভক্ত পাল বাড়ির নং : এন0034 বয়স : 21 লিঙ্গ : মহিলা	WII2463594 ফটো উপলব্ধ	Q 387 নাম : রাজকুমার পাল পিতার নাম: মঙ্গল পাল বাড়ির নং : এন0034 8/23 বয়স : 20 লিঙ্গ : পুরুষ	WII2452308 ফটো উপলব্ধ
388 নাম : সাবিত্রী পাল স্বামীর নাম: রবীন্দ্র পাল বাড়ির নং : n0157 বয়স : 54 লিঙ্গ : মহিলা	GBM1593581 ফটো উপলব্ধ	389 নাম : উপেন পাল পিতার নাম: দেবেন পাল বাড়ির নং : n0038 বয়স : 57 লিঙ্গ : পুরুষ	WB/01/008/105282 ফটো উপলব্ধ	390 নাম : সাগরী পাল স্বামীর নাম: নরেশ পাল বাড়ির নং : n0032 বয়স : 34 লিঙ্গ : মহিলা	WII1438597 ফটো উপলব্ধ



বিধানসভা নির্বাচনক্ষেত্রের নং, নাম : 8-নাটাবাড়ি

ভাগ নং, নাম : 1-চাড়ালাজানী (দঃ.অংশ)মাস্তা পাড়া, পাল পাড়া, মধ্য পাড়া

391	WII2442101	নাম : সন্তোষ পাল অন্যান্য: কল্পনা পাল বাড়ির নং : 8/23 বয়স : 46 লিঙ্গ : পুরুষ	ফটো উপলব্ধ	392	WII2262723	নাম : দিপালি পাল স্বামীর নাম: রণজীত পৌল বাড়ির নং : স্কু বয়স : 40 লিঙ্গ : মহিলা	ফটো উপলব্ধ	393	WII2595221	নাম : বেণী পাল পিতার নাম: তুলসী পাল বাড়ির নং : n0039 বয়স : 51 লিঙ্গ : পুরুষ	ফটো উপলব্ধ
394	WB/01/008/105825	নাম : বিশ্বনাথ পাল পিতার নাম: গনেশ পাল বাড়ির নং : n0032 বয়স : 52 লিঙ্গ : পুরুষ	ফটো উপলব্ধ	395	GBM1594274	নাম : সমর পাল পিতার নাম: পলান পাল বাড়ির নং : n0028 বয়স : 48 লিঙ্গ : পুরুষ	ফটো উপলব্ধ	396	WII1723949	নাম : চায়না পাল স্বামীর নাম: চিত্তরঞ্জন পাল বাড়ির নং : n0028 বয়স : 31 লিঙ্গ : মহিলা	ফটো উপলব্ধ
397	GBM2625572	নাম : চিত্তরঞ্জন পাল মায়ের নাম: রঙ্গিলা পাল বাড়ির নং : n0028 বয়স : 39 লিঙ্গ : পুরুষ	ফটো উপলব্ধ	398	WII2155307	নাম : লক্ষ্মী পাল পিতার নাম: মিলন পাল বাড়ির নং : N0199 বয়স : 25 লিঙ্গ : পুরুষ	ফটো উপলব্ধ	399	WB/01/008/105095	নাম : রঙ্গিলা পাল স্বামীর নাম: পলান পাল বাড়ির নং : n0028 বয়স : 81 লিঙ্গ : মহিলা	ফটো উপলব্ধ
400	WII1230713	নাম : মিলন পাল স্বামীর নাম: মদন পাল বাড়ির নং : n0199 বয়স : 44 লিঙ্গ : মহিলা	ফটো উপলব্ধ	401	WII1230382	নাম : অজিত পাল পিতার নাম: ভানু পাল বাড়ির নং : n0082 বয়স : 34 লিঙ্গ : পুরুষ	ফটো উপলব্ধ	402	GBM1593680	নাম : জ্যোৎস্না পাল স্বামীর নাম: পূর্ণ পাল বাড়ির নং : n0031 বয়স : 46 লিঙ্গ : মহিলা	ফটো উপলব্ধ
403	GBM2553964	নাম : অঞ্জলী পাল স্বামীর নাম: সমর পাল বাড়ির নং : n0028 বয়স : 38 লিঙ্গ : মহিলা	ফটো উপলব্ধ	404	GBM2625531	নাম : সুনীল পাল পিতার নাম: তুলসী পাল বাড়ির নং : n0039 বয়স : 38 লিঙ্গ : পুরুষ	ফটো উপলব্ধ	405	WB/01/008/105229	নাম : ভানু পাল পিতার নাম: যদু পাল বাড়ির নং : n0082 বয়স : 63 লিঙ্গ : পুরুষ	ফটো উপলব্ধ
406	GBM2553915	নাম : সহদেব পাল পিতার নাম: চন্ডি পাল বাড়ির নং : n0044 বয়স : 37 লিঙ্গ : পুরুষ	ফটো উপলব্ধ	Q 407	DMY2238640	নাম : চায়না পাল পিতার নাম: ছিদাম পাল বাড়ির নং : N0084 বয়স : 39 লিঙ্গ : মহিলা	ফটো উপলব্ধ	408	GBM1594282	নাম : প্রভাতী পাল স্বামীর নাম: বাদল পাল বাড়ির নং : n0046 বয়স : 46 লিঙ্গ : মহিলা	ফটো উপলব্ধ
409	WB/01/008/105419	নাম : বাদল পাল পিতার নাম: নোয়া পাল বাড়ির নং : n0046 বয়স : 51 লিঙ্গ : পুরুষ	ফটো উপলব্ধ	410	WB/01/008/105811	নাম : একাদশী পাল স্বামীর নাম: মঙ্গল পাল বাড়ির নং : n0163 বয়স : 65 লিঙ্গ : মহিলা	ফটো উপলব্ধ	411	WII1166438	নাম : নীরেন চন্দ্র পাল পিতার নাম: নারায়ণ চন্দ্র পাল বাড়ির নং : n0157 বয়স : 42 লিঙ্গ : পুরুষ	ফটো উপলব্ধ
412	WII2349546	নাম : নয়নমনি পাল স্বামীর নাম: ধর্ম পাল বাড়ির নং : এন0046 বয়স : 22 লিঙ্গ : মহিলা	ফটো উপলব্ধ	413	WII2525095	নাম : দীপঙ্কর পাল পিতার নাম: বাদল পাল বাড়ির নং : এন0046 8/23 বয়স : 20 লিঙ্গ : পুরুষ	ফটো উপলব্ধ	414	WB/01/008/105369	নাম : ফালানী পাল স্বামীর নাম: হরেন পাল বাড়ির নং : n0035 বয়স : 80 লিঙ্গ : মহিলা	ফটো উপলব্ধ
415	WII2122323	নাম : সনকা পাল স্বামীর নাম: গোষ্ঠ পাল বাড়ির নং : n0073 বয়স : 96 লিঙ্গ : মহিলা	ফটো উপলব্ধ	416	WII1612886	নাম : সুজীৎ পাল পিতার নাম: ভানু পাল বাড়ির নং : n0082 বয়স : 31 লিঙ্গ : পুরুষ	ফটো উপলব্ধ	417	WB/01/008/105186	নাম : আলোরানী পাল স্বামীর নাম: ভানু পাল বাড়ির নং : n0082 বয়স : 57 লিঙ্গ : মহিলা	ফটো উপলব্ধ
418	WII1612951	নাম : দিপালী দাস (অধিকারী) স্বামীর নাম: শান্তনু দাস বাড়ির নং : n0039 বয়স : 34 লিঙ্গ : মহিলা	ফটো উপলব্ধ	419	GBM2392371	নাম : বিশাখা পাল স্বামীর নাম: বেনী পাল বাড়ির নং : n0039 বয়স : 41 লিঙ্গ : মহিলা	ফটো উপলব্ধ	420	WB/01/008/105158	নাম : চিত্তা পাল স্বামীর নাম: রামেশ্বর পাল বাড়ির নং : n0084 বয়স : 61 লিঙ্গ : মহিলা	ফটো উপলব্ধ



বিধানসভা নির্বাচনক্ষেত্রের নং, নাম : 8-নাটাবাড়ি
ভাগ নং, নাম : 1-চাড়ালাজানী (দঃ.অংশ)মাস্তা পাড়া, পাল পাড়া, মধ্য পাড়া

421 নাম : নিমাই পাল পিতার নাম: খোকা পাল বাড়ির নং : n0041 বয়স : 34 লিঙ্গ : পুরুষ	WII1723956 ফটো উপলব্ধ	422 নাম : কম্পনা পাল স্বামীর নাম: খোকা পাল বাড়ির নং : n0041 বয়স : 66 লিঙ্গ : মহিলা	WB/01/008/105358 ফটো উপলব্ধ	423 নাম : পদ্মা পাল স্বামীর নাম: মঙ্গল পাল বাড়ির নং : n0039 বয়স : 66 লিঙ্গ : মহিলা	WB/01/008/105357 ফটো উপলব্ধ
424 নাম : জ্যোৎস্না পাল স্বামীর নাম: ধীর্বেন পাল বাড়ির নং : 8/23 বয়স : 47 লিঙ্গ : মহিলা	DBG7547173 ফটো উপলব্ধ	Q 425 নাম : দিপক কুমার পাল পিতার নাম: ধীর্বেন পাল বাড়ির নং : 8/23 বয়স : 27 লিঙ্গ : পুরুষ	DBG0396036 ফটো উপলব্ধ	Q 426 নাম : সঞ্জয় পাল মায়ের নাম: জ্যোৎস্না পাল বাড়ির নং : 8/23 বয়স : 25 লিঙ্গ : পুরুষ	DBG0681528 ফটো উপলব্ধ
427 নাম : লক্ষ্মী পাল স্বামীর নাম: ভক্তরাম পাল বাড়ির নং : 8/23 বয়স : 23 লিঙ্গ : মহিলা	WII2432367 ফটো উপলব্ধ	428 নাম : বিশ্বজিৎ পাল পিতার নাম: বেণি পাল বাড়ির নং : 8/23 বয়স : 20 লিঙ্গ : পুরুষ	WII2527877 ফটো উপলব্ধ	429 নাম : উজ্জল পাল পিতার নাম: উত্তম পাল বাড়ির নং : n0040 বয়স : 31 লিঙ্গ : পুরুষ	WII1514256 ফটো উপলব্ধ
430 নাম : সুশান্ত পাল পিতার নাম: রামেশ্বর পাল বাড়ির নং : n0084 বয়স : 36 লিঙ্গ : পুরুষ	WII1230408 ফটো উপলব্ধ	431 নাম : পূর্ণ পাল পিতার নাম: পলান পাল বাড়ির নং : n0031 বয়স : 50 লিঙ্গ : পুরুষ	WB/01/008/105219 ফটো উপলব্ধ	432 নাম : রাজকুমার পাল পিতার নাম: মঙ্গল পাল বাড়ির নং : N0163 বয়স : 27 লিঙ্গ : পুরুষ	WII1956002 ফটো উপলব্ধ
433 নাম : প্রিয়ঙ্কা মল্লিক পাল স্বামীর নাম: আনন্দ পাল বাড়ির নং : এন0043 বয়স : 25 লিঙ্গ : মহিলা	WII2323640 ফটো উপলব্ধ	434 নাম : মিনতী পাল স্বামীর নাম: ভুবন পাল বাড়ির নং : n0044 বয়স : 34 লিঙ্গ : মহিলা	WII1230069 ফটো উপলব্ধ	435 নাম : বাবলি পাল স্বামীর নাম: সমর পাল বাড়ির নং : এন0044 8/23 বয়স : 24 লিঙ্গ : মহিলা	WII2442127 ফটো উপলব্ধ
436 নাম : সবিতা বর্মন স্বামীর নাম: হরিদাস বর্মন বাড়ির নং : n0038 বয়স : 43 লিঙ্গ : মহিলা	GBM2036572 ফটো উপলব্ধ	437 নাম : অনিতা পাল স্বামীর নাম: সুজন পাল বাড়ির নং : 8/23 বয়স : 22 লিঙ্গ : মহিলা	WII2432375 ফটো উপলব্ধ	438 নাম : অষ্টরানী পাল স্বামীর নাম: নারায়ন পাল বাড়ির নং : n0157 বয়স : 86 লিঙ্গ : মহিলা	GBM1593565 ফটো উপলব্ধ
439 নাম : সুভদ্রা পাল স্বামীর নাম: বারু পাল বাড়ির নং : n0156 বয়স : 59 লিঙ্গ : মহিলা	WB/01/008/105375 ফটো উপলব্ধ	440 নাম : শচীন পাল পিতার নাম: গোপাল পাল বাড়ির নং : n0033 বয়স : 62 লিঙ্গ : পুরুষ	GBM1594480 ফটো উপলব্ধ	441 নাম : দয়াল পাল পিতার নাম: রাসবিহারী পাল বাড়ির নং : n0079 বয়স : 41 লিঙ্গ : পুরুষ	GBM2230357 ফটো উপলব্ধ
442 নাম : সুনিতা পাল স্বামীর নাম: পলান পাল বাড়ির নং : n0084 বয়স : 35 লিঙ্গ : মহিলা	WII1612993 ফটো উপলব্ধ	443 নাম : নমিতা পাল পিতার নাম: রবীন্দ্র পাল বাড়ির নং : পাট 357 বয়স : 30 লিঙ্গ : মহিলা	WII2487031 ফটো উপলব্ধ	444 নাম : বিশ্বজিৎ পাল পিতার নাম: রবীন্দ্র পাল বাড়ির নং : n0157 বয়স : 25 লিঙ্গ : পুরুষ	WII2191245 ফটো উপলব্ধ
445 নাম : নেপাল পাল পিতার নাম: নীরেন চন্দ্র পাল বাড়ির নং : এন0157 8/23 বয়স : 20 লিঙ্গ : পুরুষ	WII2445252 ফটো উপলব্ধ	446 নাম : মিঠুন পাল পিতার নাম: রামেশ্বর পাল বাড়ির নং : n0084 বয়স : 33 লিঙ্গ : পুরুষ	WII1724095 ফটো উপলব্ধ	447 নাম : মানিক বর্মন পিতার নাম: পরিমল বর্মন বাড়ির নং : n0084 বয়স : 34 লিঙ্গ : পুরুষ	WII1514314 ফটো উপলব্ধ
448 নাম : সরস্বতী পাল স্বামীর নাম: সুশান্ত পাল বাড়ির নং : 8/23 বয়স : 30 লিঙ্গ : মহিলা	WII2448355 ফটো উপলব্ধ	449 নাম : ফুলতী বর্মন অধিকারী স্বামীর নাম: সুজিত বর্মন বাড়ির নং : এন0058 8/23 বয়স : 27 লিঙ্গ : মহিলা	UHI2322592 ফটো উপলব্ধ	450 নাম : মিনতি পাল স্বামীর নাম: মিথুন পাল বাড়ির নং : 8/23 বয়স : 25 লিঙ্গ : মহিলা	WII2448363 ফটো উপলব্ধ



451 নাম : নিপেন পাল পিতার নাম : গোষ্ঠি পাল বাড়ির নং : n0073 বয়স : 66 লিঙ্গ : পুরুষ	WB/01/008/105172	452 নাম : কল্যাণী পাল স্বামীর নাম : মহাদেব পাল বাড়ির নং : n0047 বয়স : 40 লিঙ্গ : মহিলা	WII1230697	453 নাম : জ্যোৎস্না পাল স্বামীর নাম : জীবন পাল বাড়ির নং : n0047 বয়স : 39 লিঙ্গ : মহিলা	GBM2230415
454 নাম : বিনয়েন্দ্র নাথ রায় মায়ের নাম : গায়েত্রী বাড়ির নং : এন0186 8/23 বয়স : 36 লিঙ্গ : পুরুষ	WII1256080	455 নাম : গোপাল পাল পিতার নাম : রেবতী পাল বাড়ির নং : বয়স : 32 লিঙ্গ : পুরুষ	WII1900885	456 নাম : নেপাল পাল পিতার নাম : রেপতি পাল বাড়ির নং : এন0079 8/23 বয়স : 24 লিঙ্গ : পুরুষ	WII2429314
457 নাম : খুকিবালা পাল স্বামীর নাম : নিপেন পাল বাড়ির নং : n0073 বয়স : 57 লিঙ্গ : মহিলা	GBM2229896	458 নাম : পার্বতী রায় মহন্ত স্বামীর নাম : রামদুলাল মহন্ত বাড়ির নং : এন0154 8/22 বয়স : 30 লিঙ্গ : মহিলা	SKW2080976	459 নাম : রানু খাতুন মায়ের নাম : মহিরন বিবি বাড়ির নং : n0017 বয়স : 38 লিঙ্গ : মহিলা	WII1230499
460 নাম : আসরাফুল হক পিতার নাম : খচরদিন ব্যাপারী বাড়ির নং : N0017 বয়স : 28 লিঙ্গ : পুরুষ	WII1985183	461 নাম : সাহিদুল ব্যাপারী পিতার নাম : খচরদিন ব্যাপারী বাড়ির নং : এন0017 বয়স : 27 লিঙ্গ : পুরুষ	WII1985001	462 নাম : জহির ব্যাপারী পিতার নাম : পুরী বাড়ির নং : n0017 বয়স : 38 লিঙ্গ : পুরুষ	WII1230127
463 নাম : মাম্পি বিবি স্বামীর নাম : সহীদুল ব্যাপারী বাড়ির নং : n0017 বয়স : 27 লিঙ্গ : মহিলা	WII2080471	464 নাম : খচরদিন ব্যাপারী মায়ের নাম : মহিরন বিবি বাড়ির নং : n0017 বয়স : 40 লিঙ্গ : পুরুষ	WII0091231	465 নাম : রাসালা খাতুন পিতার নাম : আতোয়ার ব্যাপারী বাড়ির নং : এন0099 বয়স : 22 লিঙ্গ : মহিলা	WII2348043
466 নাম : লালচন ব্যাপারী পিতার নাম : পাদু ব্যাপারী বাড়ির নং : n0015 বয়স : 31 লিঙ্গ : পুরুষ	WII1823889	467 নাম : ফরিদা বিবি স্বামীর নাম : তফিজুল মিয়া বাড়ির নং : N0015 বয়স : 27 লিঙ্গ : মহিলা	WII1955996	468 নাম : মালতীবিবি স্বামীর নাম : সাহোজান ব্যাপারী বাড়ির নং : n0152 বয়স : 59 লিঙ্গ : মহিলা	WB/01/008/105942
469 নাম : নাচিনা খাতুন স্বামীর নাম : আছর আলী ব্যাপারী বাড়ির নং : n0164 বয়স : 27 লিঙ্গ : মহিলা	WII2078558	470 নাম : সারজিনা বিবি স্বামীর নাম : সমছের আলী ব্যাপারী বাড়ির নং : n0015 বয়স : 30 লিঙ্গ : মহিলা	WII1824150	471 নাম : হামিদুল ব্যাপারী পিতার নাম : সাহোজান ব্যাপারী বাড়ির নং : n0152 বয়স : 36 লিঙ্গ : পুরুষ	WII0096552
472 নাম : খৈরদিন ব্যাপারী পিতার নাম : জয়নাল ব্যাপারী বাড়ির নং : n0014 বয়স : 59 লিঙ্গ : পুরুষ	WB/01/008/105051	473 নাম : তিলি ব্যাপারী স্বামীর নাম : রফিকুল ব্যাপারী বাড়ির নং : n0091 বয়স : 39 লিঙ্গ : মহিলা	WII0096586	474 নাম : আছর আলি ব্যাপারী পিতার নাম : সাহোজান আলি ব্যাপারী বাড়ির নং : n0164 বয়স : 34 লিঙ্গ : পুরুষ	WII1723816
475 নাম : জেলেকা বিবি স্বামীর নাম : সলিমুদ্দিন ব্যাপারী বাড়ির নং : n0019 বয়স : 58 লিঙ্গ : মহিলা	WB/01/008/105058	476 নাম : ছলে ব্যাপারী পিতার নাম : দারগালী ব্যাপারী বাড়ির নং : n0016 বয়স : 58 লিঙ্গ : পুরুষ	WB/01/008/105155	477 নাম : সুমিত্রা বিবি স্বামীর নাম : অমর আলী ব্যাপারী বাড়ির নং : n0164 বয়স : 56 লিঙ্গ : মহিলা	WB/01/008/105173
478 নাম : হায়দার ব্যাপারী পিতার নাম : অমর আলী ব্যাপারী বাড়ির নং : N0164 বয়স : 44 লিঙ্গ : পুরুষ	WII1985175	479 নাম : ফয়জান বিবি স্বামীর নাম : পাদু ব্যাপারী বাড়ির নং : n0015 বয়স : 57 লিঙ্গ : মহিলা	WB/01/008/105257	480 নাম : দলিরুল রহমান পিতার নাম : ছলে ব্যাপারী বাড়ির নং : n0016 বয়স : 31 লিঙ্গ : পুরুষ	WII1612845



481 নাম : নমিতা খাতুন স্বামীর নাম : কালাম ব্যাপারী বাড়ির নং : N0012 বয়স : 26 লিঙ্গ : মহিলা	WII2206431 ফটো উপলব্ধ	482 নাম : জয়নব বিবি স্বামীর নাম : কালাম ব্যাপারী বাড়ির নং : এন0012 বয়স : 26 লিঙ্গ : মহিলা	WII2086098 ফটো উপলব্ধ	483 নাম : আতোয়ার ব্যাপারী স্বামীর নাম : সুলতান ব্যাপারী বাড়ির নং : n0091 বয়স : 40 লিঙ্গ : পুরুষ	GBM2392009 ফটো উপলব্ধ
484 নাম : আনোরা বিবি স্বামীর নাম : সুলতান ব্যাপারী বাড়ির নং : n0091 বয়স : 66 লিঙ্গ : মহিলা	WB/01/008/105054 ফটো উপলব্ধ	485 নাম : সুলতান ব্যাপারী পিতার নাম : জাফের ব্যাপারী বাড়ির নং : n0091 বয়স : 79 লিঙ্গ : পুরুষ	WB/01/008/105080 ফটো উপলব্ধ	486 নাম : ছাপিয়া বিবি স্বামীর নাম : সফিকুল ব্যাপারী বাড়ির নং : n00622 বয়স : 39 লিঙ্গ : মহিলা	WII1230754 ফটো উপলব্ধ
487 নাম : পসনা বাজিকর বিবি মায়ের নাম : ছরবানু বাজিকর বাড়ির নং : এন0222 বয়স : 26 লিঙ্গ : মহিলা	WII2229466 ফটো উপলব্ধ	488 নাম : হামিদুল ব্যাপারী পিতার নাম : হানিফ ব্যাপারী বাড়ির নং : n0222 বয়স : 29 লিঙ্গ : পুরুষ	WII1912799 ফটো উপলব্ধ	489 নাম : ফকির ব্যাপারী পিতার নাম : পাদু ব্যাপারী বাড়ির নং : n0015 বয়স : 38 লিঙ্গ : পুরুষ	WII0096479 ফটো উপলব্ধ
490 নাম : আমিনা খাতুন স্বামীর নাম : জাহেরুল ব্যাপারী বাড়ির নং : n0243 বয়স : 26 লিঙ্গ : মহিলা	WII2067429 ফটো উপলব্ধ	491 নাম : রাহেনা খাতুন (বিবি) স্বামীর নাম : আতোয়ার ব্যাপারী বাড়ির নং : n0091 বয়স : 33 লিঙ্গ : মহিলা	WII1361666 ফটো উপলব্ধ	492 নাম : পাদু ব্যাপারী পিতার নাম : দারগালী ব্যাপারী বাড়ির নং : n0015 বয়স : 63 লিঙ্গ : পুরুষ	WB/01/008/105355 ফটো উপলব্ধ
493 নাম : সাহেনা বিবি স্বামীর নাম : খৈরদ্দিন ব্যাপারী বাড়ির নং : n0014 বয়স : 56 লিঙ্গ : মহিলা	WB/01/008/105258 ফটো উপলব্ধ	494 নাম : সহিবুল ব্যাপারী পিতার নাম : রসুল ব্যাপারী বাড়ির নং : n0016 বয়স : 29 লিঙ্গ : পুরুষ	WII1724038 ফটো উপলব্ধ	495 নাম : সফিকুল ব্যাপারী পিতার নাম : সাজাহান ব্যাপারী বাড়ির নং : n0152 বয়স : 39 লিঙ্গ : পুরুষ	GBM2391985 ফটো উপলব্ধ
496 নাম : রঞ্জিনা বিবি স্বামীর নাম : বাবুল ব্যাপারী বাড়ির নং : n0153 বয়স : 48 লিঙ্গ : মহিলা	GBM1593342 ফটো উপলব্ধ	497 নাম : গোলাপী বিবি স্বামীর নাম : হামিদুল ব্যাপারী বাড়ির নং : n0152 বয়স : 29 লিঙ্গ : মহিলা	WII1723964 ফটো উপলব্ধ	498 নাম : নজরুল ব্যাপারী পিতার নাম : কালাম ব্যাপারী বাড়ির নং : n0012 বয়স : 32 লিঙ্গ : পুরুষ	WII1438407 ফটো উপলব্ধ
499 নাম : সমছের আলী ব্যাপারী পিতার নাম : পাদু ব্যাপারী বাড়ির নং : n0015 বয়স : 34 লিঙ্গ : পুরুষ	WII1823897 ফটো উপলব্ধ	500 নাম : আমীর খান ব্যাপারী পিতার নাম : শাহোজান ব্যাপারী বাড়ির নং : n0152 বয়স : 32 লিঙ্গ : পুরুষ	WII1823863 ফটো উপলব্ধ	501 নাম : বারিউল ব্যাপারী পিতার নাম : আমর আলি ব্যাপারী বাড়ির নং : n0064 বয়স : 29 লিঙ্গ : পুরুষ	WII1723824 ফটো উপলব্ধ
502 নাম : সাহা আলম ব্যাপারী পিতার নাম : খৈরদদীন ব্যাপারী বাড়ির নং : এন0014 বয়স : 22 লিঙ্গ : পুরুষ	WII2393239 ফটো উপলব্ধ	503 নাম : জলিল ব্যাপারী পিতার নাম : ছলে ব্যাপারী বাড়ির নং : এন0016 বয়স : 22 লিঙ্গ : পুরুষ	WII2349843 ফটো উপলব্ধ	504 নাম : রোকিয়া খাতুন পিতার নাম : কালাম ব্যাপারী বাড়ির নং : n0012 বয়স : 30 লিঙ্গ : মহিলা	WII1823996 ফটো উপলব্ধ
505 নাম : মনি খাতুন স্বামীর নাম : ফকির ব্যাপারী বাড়ির নং : n0243 বয়স : 23 লিঙ্গ : মহিলা	WII2191120 ফটো উপলব্ধ	506 নাম : সাহোজান ব্যাপারী পিতার নাম : পণ্ডিত ব্যাপারী বাড়ির নং : n0152 বয়স : 66 লিঙ্গ : পুরুষ	WII2134013 ফটো উপলব্ধ	507 নাম : আমিনা খাতুন স্বামীর নাম : বারিউল ব্যাপারী বাড়ির নং : n0064 বয়স : 36 লিঙ্গ : মহিলা	WII1438605 ফটো উপলব্ধ
508 নাম : জাহেরুল ব্যাপারী পিতার নাম : যামোরদ্দিন ব্যাপারী বাড়ির নং : n0243 বয়স : 27 লিঙ্গ : পুরুষ	WII1912997 ফটো উপলব্ধ	509 নাম : মক্কা ব্যাপারী পিতার নাম : বাবুল ব্যাপারী বাড়ির নং : এন0153 বয়স : 23 লিঙ্গ : পুরুষ	WII2347318 ফটো উপলব্ধ	510 নাম : রমজান আলি ব্যাপারী পিতার নাম : রফিকুল ব্যাপারী বাড়ির নং : এন0152 বয়স : 22 লিঙ্গ : পুরুষ	WII2348084 ফটো উপলব্ধ

511 নাম : বাবলু ব্যাপারী মায়ের নাম: তারা ব্যাপারী বাড়ির নং : n0153 বয়স : 49 লিঙ্গ : পুরুষ	GBM1593359 ফটো উপলব্ধ	512 নাম : বকুল ব্যাপারী পিতার নাম: ক্ষুদিন বাড়ির নং : n0200 বয়স : 49 লিঙ্গ : পুরুষ	WII1230739 ফটো উপলব্ধ	513 নাম : কছীরন বিবি স্বামীর নাম: জালাল উদ্দিন মিয়া বাড়ির নং : n0019 বয়স : 36 লিঙ্গ : মহিলা	WII1724129 ফটো উপলব্ধ
514 নাম : অমর আলি ব্যাপারী পিতার নাম: যফের আলী বাড়ির নং : n0164 বয়স : 61 লিঙ্গ : পুরুষ	WII2355535 ফটো উপলব্ধ	515 নাম : সমি ব্যাপারী পিতার নাম: অমর আলি ব্যাপারী বাড়ির নং : n0164 বয়স : 61 লিঙ্গ : পুরুষ	WII2252948 ফটো উপলব্ধ	516 নাম : সাইফুল ব্যাপারী পিতার নাম: সাইফুল ব্যাপারী বাড়ির নং : এন0152 8/22 বয়স : 26 লিঙ্গ : পুরুষ	WII2401743 ফটো উপলব্ধ
517 নাম : সাহেনুর ব্যাপারী পিতার নাম: খৈরুদ্দিন ব্যাপারী বাড়ির নং : N0014 বয়স : 25 লিঙ্গ : পুরুষ	WII2206217 ফটো উপলব্ধ	518 নাম : মৃত্যুঞ্জয় রায় পিতার নাম: তরনী কান্ত রায় বাড়ির নং : n0091 বয়স : 40 লিঙ্গ : পুরুষ	GBM2625382 ফটো উপলব্ধ	519 নাম : রফিকুল ব্যাপারী পিতার নাম: সাজাহান ব্যাপারী বাড়ির নং : n0152 বয়স : 40 লিঙ্গ : পুরুষ	GBM2391993 ফটো উপলব্ধ
520 নাম : নির্মল বর্মন পিতার নাম: চন্দ্র বর্মন বাড়ির নং : n0144 বয়স : 39 লিঙ্গ : পুরুষ	WII1230770 ফটো উপলব্ধ	521 নাম : তরনী বর্মন পিতার নাম: পৌয়াত বর্মন বাড়ির নং : n0111 বয়স : 66 লিঙ্গ : পুরুষ	WB/01/008/105133 ফটো উপলব্ধ	522 নাম : মিনু বর্মন স্বামীর নাম: ননীয়া বর্মন বাড়ির নং : n0167 বয়স : 41 লিঙ্গ : মহিলা	GBM2625507 ফটো উপলব্ধ
523 নাম : ননীয়া বর্মন পিতার নাম: নরেন বর্মন বাড়ির নং : n0167 বয়স : 41 লিঙ্গ : পুরুষ	WII0095638 ফটো উপলব্ধ	524 নাম : গোবিন্দ বর্মন পিতার নাম: বিশ্বস্তর বর্মন বাড়ির নং : n0105 বয়স : 51 লিঙ্গ : পুরুষ	WB/01/008/105010 ফটো উপলব্ধ	525 নাম : প্রসেনজিত বর্মন পিতার নাম: বিনোদ বর্মন বাড়ির নং : এন0110 বয়স : 24 লিঙ্গ : পুরুষ	WII2229383 ফটো উপলব্ধ
526 নাম : পৌরী বর্মন স্বামীর নাম: পরকান্ত বর্মন বাড়ির নং : n0065 বয়স : 47 লিঙ্গ : মহিলা	GBM1593839 ফটো উপলব্ধ	527 নাম : হরিশ চন্দ্র বর্মন পিতার নাম: মহিকান্ত বর্মন বাড়ির নং : n0053 বয়স : 42 লিঙ্গ : পুরুষ	WII1230911 ফটো উপলব্ধ	528 নাম : অতুল চন্দ্র বর্মন পিতার নাম: পুষ্পনাথ বর্মন বাড়ির নং : n0123 বয়স : 59 লিঙ্গ : পুরুষ	WB/01/008/105678 ফটো উপলব্ধ
529 নাম : দীপঙ্কর বর্মন পিতার নাম: পরিমল বর্মন বাড়ির নং : n0049 বয়স : 28 লিঙ্গ : পুরুষ	WII1824093 ফটো উপলব্ধ	530 নাম : নান্টু দাস পিতার নাম: ধর্জেন দাস বাড়ির নং : n0067 বয়স : 31 লিঙ্গ : পুরুষ	WII1723782 ফটো উপলব্ধ	531 নাম : শান্তনা বর্মন স্বামীর নাম: বিশ্বনাথ সরকার বাড়ির নং : স্কু বয়স : 30 লিঙ্গ : মহিলা	YUG1710003 ফটো উপলব্ধ
532 নাম : অর্জুন বর্মন পিতার নাম: ধীরেন্দ্র নাথ বর্মন বাড়ির নং : n0132 বয়স : 40 লিঙ্গ : পুরুষ	GBM2392314 ফটো উপলব্ধ	533 নাম : ফুলো বর্মন স্বামীর নাম: রঞ্জিত বর্মন বাড়ির নং : n0125 বয়স : 58 লিঙ্গ : মহিলা	WB/01/008/105579 ফটো উপলব্ধ	534 নাম : কুমোদিনী বর্মন স্বামীর নাম: ভোলা বর্মন বাড়ির নং : n0068 বয়স : 60 লিঙ্গ : মহিলা	WB/01/008/105061 ফটো উপলব্ধ
535 নাম : বিনোদ বর্মন পিতার নাম: শ্যাম বর্মন বাড়ির নং : n0110 বয়স : 69 লিঙ্গ : পুরুষ	WB/01/008/105099 ফটো উপলব্ধ	536 নাম : পূর্ণিমা বর্মন স্বামীর নাম: শ্রীকান্ত বর্মন বাড়ির নং : n0065 বয়স : 37 লিঙ্গ : মহিলা	GBM2554087 ফটো উপলব্ধ	537 নাম : পরিমালা দাস পিতার নাম: রাজেন্দ্র দাস বাড়ির নং : n0067 বয়স : 65 লিঙ্গ : মহিলা	GBM1593847 ফটো উপলব্ধ
538 নাম : রাকেশ বর্মন পিতার নাম: পরকান্ত বর্মন বাড়ির নং : এন0065 বয়স : 24 লিঙ্গ : পুরুষ	WII2262814 ফটো উপলব্ধ	539 নাম : শ্রাবানী বর্মন পিতার নাম: পরকান্ত বর্মন বাড়ির নং : এনএইচএন বয়স : 27 লিঙ্গ : মহিলা	WII2061844 ফটো উপলব্ধ	540 নাম : প্রসুন বর্মন পিতার নাম: দুলাল বর্মন বাড়ির নং : এন0103 8/22 বয়স : 21 লিঙ্গ : পুরুষ	WII2418531 ফটো উপলব্ধ



বিধানসভা নির্বাচনক্ষেত্রের নং, নাম : 8-নাটাবাড়ি
ভাগ নং, নাম : 1-চাড়ালাজানী (দঃ.অংশ)মাস্তা পাড়া, পাল পাড়া, মধ্য পাড়া

541 নাম : মালধঃ বর্মণ স্বামীর নাম: নবাহি বর্মণ বাড়ির নং : n0134 বয়স : 55 লিঙ্গ : মহিলা	WII2151264 ফটো উপলব্ধ	542 নাম : রঞ্জিৎ বর্মণ পিতার নাম: পরিমল বর্মণ বাড়ির নং : n0233 বয়স : 31 লিঙ্গ : পুরুষ	WII1912898 ফটো উপলব্ধ	543 নাম : পুণ্যেশ্বর বর্মণ পিতার নাম: রাজেন্দ্র বর্মণ বাড়ির নং : n0109 বয়স : 53 লিঙ্গ : পুরুষ	WII2123693 ফটো উপলব্ধ
544 নাম : দীনবন্ধু বর্মণ পিতার নাম: নিরঞ্জন বর্মণ বাড়ির নং : n0074 বয়স : 33 লিঙ্গ : পুরুষ	WII1612894 ফটো উপলব্ধ	545 নাম : হিমাদ্রী বর্মণ পিতার নাম: নলিন্দ্র নাথ বর্মণ বাড়ির নং : ন্দ্র বয়স : 23 লিঙ্গ : পুরুষ	WII2262822 ফটো উপলব্ধ	546 নাম : দীপংকর বর্মণ পিতার নাম: মনুট বর্মণ বাড়ির নং : এন001 বয়স : 23 লিঙ্গ : পুরুষ	WII2354470 ফটো উপলব্ধ
547 নাম : গায়ত্রী বর্মণ স্বামীর নাম: কমলেশ্বর বর্মণ বাড়ির নং : n0074 বয়স : 43 লিঙ্গ : মহিলা	GBM2037059 ফটো উপলব্ধ	548 নাম : সমরেন্দ্রনাথ বর্মণ পিতার নাম: বিশ্বস্তর বর্মণ বাড়ির নং : n0105 বয়স : 58 লিঙ্গ : পুরুষ	WB/01/008/105033 ফটো উপলব্ধ	549 নাম : দুলাল বর্মণ পিতার নাম: বিশ্বস্তর বর্মণ বাড়ির নং : n0103 বয়স : 64 লিঙ্গ : পুরুষ	WB/01/008/105726 ফটো উপলব্ধ
550 নাম : লক্ষ্মিরানী বর্মণ স্বামীর নাম: জগদীশ বর্মণ বাড়ির নং : n0090 বয়স : 43 লিঙ্গ : মহিলা	GBM2392702 ফটো উপলব্ধ	551 নাম : শিউলি বর্মণ পিতার নাম: জগদীশ বর্মণ বাড়ির নং : এন0026 বয়স : 26 লিঙ্গ : মহিলা	WII2229375 ফটো উপলব্ধ	552 নাম : পঙ্কজ বর্মণ পিতার নাম: ননিয়া বর্মণ বাড়ির নং : এন0167 বয়স : 20 লিঙ্গ : পুরুষ	WII2403459 ফটো উপলব্ধ
553 নাম : রীণা দাস (বর্মণ) স্বামীর নাম: গনেশ বর্মণ বাড়ির নং : n0122 বয়স : 40 লিঙ্গ : মহিলা	GBM2392389 ফটো উপলব্ধ	554 নাম : ধরনীকান্ত বর্মণ পিতার নাম: বিশ্বস্তর বর্মণ বাড়ির নং : n0074 বয়স : 71 লিঙ্গ : পুরুষ	WB/01/008/105383 ফটো উপলব্ধ	555 নাম : কৃষ্ণ বর্মণ পিতার নাম: সনিয়া বর্মণ বাড়ির নং : N0167 বয়স : 24 লিঙ্গ : পুরুষ	WII2206589 ফটো উপলব্ধ
556 নাম : মালতী বর্মণ স্বামীর নাম: দেবেন বর্মণ বাড়ির নং : n0235 বয়স : 68 লিঙ্গ : মহিলা	WII1912914 ফটো উপলব্ধ	557 নাম : সুনতী বর্মণ স্বামীর নাম: বীরেন্দ্র নাথ বর্মণ বাড়ির নং : n0234 বয়স : 38 লিঙ্গ : মহিলা	WII1912906 ফটো উপলব্ধ	558 নাম : কল্যাণী বর্মণ স্বামীর নাম: সনিয়া বর্মণ বাড়ির নং : n0058 বয়স : 57 লিঙ্গ : মহিলা	WB/01/008/105395 ফটো উপলব্ধ
559 নাম : কৃষ্ণ বর্মণ পিতার নাম: মহিকান্ত বর্মণ বাড়ির নং : n0053 বয়স : 56 লিঙ্গ : পুরুষ	WB/01/008/105752 ফটো উপলব্ধ	560 নাম : ফুলকুমার বর্মণ মায়ের নাম: ফুলো বর্মণ বাড়ির নং : n0122 বয়স : 46 লিঙ্গ : পুরুষ	GBM2037075 ফটো উপলব্ধ	561 নাম : শ্রীকান্ত বর্মণ পিতার নাম: খোকা বর্মণ বাড়ির নং : n0065 বয়স : 44 লিঙ্গ : পুরুষ	GBM2037067 ফটো উপলব্ধ
562 নাম : সঞ্জয় বর্মণ পিতার নাম: রঞ্জিৎ বর্মণ বাড়ির নং : n0206 বয়স : 32 লিঙ্গ : পুরুষ	WII1438472 ফটো উপলব্ধ	563 নাম : মঙ্গলচান বর্মণ পিতার নাম: পোয়াতু বর্মণ বাড়ির নং : n0106 বয়স : 86 লিঙ্গ : পুরুষ	WB/01/008/105088 ফটো উপলব্ধ	564 নাম : রাজবালা বর্মণ স্বামীর নাম: তরনী বর্মণ বাড়ির নং : n0111 বয়স : 61 লিঙ্গ : মহিলা	WB/01/008/105427 ফটো উপলব্ধ
565 নাম : বিদুর বর্মণ মায়ের নাম: পদেশ্বরী বর্মণ বাড়ির নং : n0109 বয়স : 38 লিঙ্গ : পুরুষ	GBM2391902 ফটো উপলব্ধ	566 নাম : পদেশ্বরী বর্মণ স্বামীর নাম: রাজেন্দ্র বর্মণ বাড়ির নং : n0109 বয়স : 71 লিঙ্গ : মহিলা	WB/01/008/105400 ফটো উপলব্ধ	567 নাম : রেনুকা বর্মণ স্বামীর নাম: ধনীরাম বর্মণ বাড়ির নং : n0106 বয়স : 49 লিঙ্গ : মহিলা	WB/01/008/105838 ফটো উপলব্ধ
568 নাম : বিপুল বর্মণ পিতার নাম: বিশ্বস্তর বর্মণ বাড়ির নং : n0105 বয়স : 43 লিঙ্গ : পুরুষ	GBM1607282 ফটো উপলব্ধ	569 নাম : দিলীপ বর্মণ পিতার নাম: তরনী কান্ত বর্মণ বাড়ির নং : n0111 বয়স : 37 লিঙ্গ : পুরুষ	WII1230101 ফটো উপলব্ধ	570 নাম : আরতী বর্মণ স্বামীর নাম: নলিন্দ্র নাথ বর্মণ বাড়ির নং : n0169 বয়স : 54 লিঙ্গ : মহিলা	GBM2014132 ফটো উপলব্ধ



বিধানসভা নির্বাচনক্ষেত্রের নং, নাম : 8-নাটাবাড়ি
ভাগ নং, নাম : 1-চাড়ালাজানী (দঃ.অংশ)মাস্তা পাড়া, পাল পাড়া, মধ্য পাড়া

571 নাম : কমলেশ্বর বর্মণ পিতার নাম: ধরনী বর্মণ বাড়ির নং : n0074 বয়স : 50 লিঙ্গ : পুরুষ	WB/01/008/105550 ফটো উপলব্ধ	572 নাম : বাপ্পী বর্মণ পিতার নাম: দুলাল বর্মণ বাড়ির নং : n0130 বয়স : 24 লিঙ্গ : পুরুষ	WII2153989 ফটো উপলব্ধ	573 নাম : গুণেশ্বর বর্মণ পিতার নাম: রাজেন বর্মণ বাড়ির নং : n0109 বয়স : 37 লিঙ্গ : পুরুষ	GBM2554046 ফটো উপলব্ধ
574 নাম : আরতী দাস স্বামীর নাম: মনি দাস বাড়ির নং : n0109 বয়স : 55 লিঙ্গ : মহিলা	WB/01/008/105337 ফটো উপলব্ধ	575 নাম : ভোলা বর্মণ মায়ের নাম: সরোদিনী বর্মণ বাড়ির নং : n0122 বয়স : 45 লিঙ্গ : পুরুষ	GBM2037083 ফটো উপলব্ধ	576 নাম : দিপীকা বর্মণ পিতার নাম: নিরঞ্জন বর্মণ বাড়ির নং : N0074 বয়স : 24 লিঙ্গ : মহিলা	WII2155323 ফটো উপলব্ধ
577 নাম : স্বপন বর্মণ পিতার নাম: নির্মল বর্মণ বাড়ির নং : n0240 বয়স : 29 লিঙ্গ : পুরুষ	WII1912963 ফটো উপলব্ধ	578 নাম : ডালিম দাস(বর্মণ) স্বামীর নাম: সঞ্জয় বর্মণ বাড়ির নং : N0206 বয়স : 26 লিঙ্গ : মহিলা	WII1985233 ফটো উপলব্ধ	579 নাম : অঞ্জনা বর্মণ স্বামীর নাম: দুলাল বর্মণ বাড়ির নং : n0103 বয়স : 49 লিঙ্গ : মহিলা	WB/01/008/105836 ফটো উপলব্ধ
580 নাম : মনু বর্মণ পিতার নাম: অশ্বিনী বর্মণ বাড়ির নং : এন0048 বয়স : 55 লিঙ্গ : পুরুষ	WII2061828 ফটো উপলব্ধ	581 নাম : সরস্বতী বর্মণ স্বামীর নাম: মৃতঞ্জয় রায় বাড়ির নং : n0246 বয়স : 40 লিঙ্গ : মহিলা	GBM2639573 ফটো উপলব্ধ	582 নাম : জ্যোৎস্না বর্মণ স্বামীর নাম: গজেন্দ্র নাথ বর্মণ বাড়ির নং : স্কু বয়স : 63 লিঙ্গ : মহিলা	WII2140242 ফটো উপলব্ধ
583 নাম : নিলিমা বর্মণ স্বামীর নাম: গোবিন্দ বর্মণ বাড়ির নং : n0226 বয়স : 35 লিঙ্গ : মহিলা	WII1912831 ফটো উপলব্ধ	584 নাম : হরিপদ বর্মণ পিতার নাম: ব্রজমোহন বর্মণ বাড়ির নং : n0048 বয়স : 71 লিঙ্গ : পুরুষ	WB/01/008/105638 ফটো উপলব্ধ	585 নাম : জগদীশ বর্মণ পিতার নাম: রবীন্দ্র নাথ বর্মণ বাড়ির নং : n0143 বয়স : 43 লিঙ্গ : পুরুষ	GBM2230183 ফটো উপলব্ধ
586 নাম : কুকিলা বর্মণ স্বামীর নাম: পরিমল বর্মণ বাড়ির নং : n0049 বয়স : 51 লিঙ্গ : মহিলা	WB/01/008/105496 ফটো উপলব্ধ	587 নাম : পরিমল বর্মণ পিতার নাম: রাখামোহন বর্মণ বাড়ির নং : n0049 বয়স : 56 লিঙ্গ : পুরুষ	WB/01/008/105108 ফটো উপলব্ধ	588 নাম : অলকা বর্মণ স্বামীর নাম: সুজিত বর্মণ বাড়ির নং : n0144 বয়স : 28 লিঙ্গ : মহিলা	WII1824127 ফটো উপলব্ধ
589 নাম : রেনুকা দাস স্বামীর নাম: ধরেন দাস বাড়ির নং : n0067 বয়স : 58 লিঙ্গ : মহিলা	WB/01/008/105062 ফটো উপলব্ধ	590 নাম : সনিয়া বর্মণ পিতার নাম: নরেন বর্মণ বাড়ির নং : n0167 বয়স : 56 লিঙ্গ : পুরুষ	GBM2178762 ফটো উপলব্ধ	591 নাম : শ্রাবন্তী বর্মণ (বসাক) স্বামীর নাম: রুহিদাস বর্মণ বাড়ির নং : n0119 বয়স : 39 লিঙ্গ : মহিলা	DDZ2833564 ফটো উপলব্ধ
592 নাম : চন্দন দাস পিতার নাম: মনি দাস বাড়ির নং : n0109 বয়স : 34 লিঙ্গ : পুরুষ	WII1230366 ফটো উপলব্ধ	593 নাম : অম্বিকা দাস স্বামীর নাম: মনেশ্বর দাস বাড়ির নং : n0109 বয়স : 28 লিঙ্গ : মহিলা	WII1823970 ফটো উপলব্ধ	594 নাম : নলিন্দ্রনাথ বর্মণ পিতার নাম: নরেন্দ্র বর্মণ বাড়ির নং : n0116 বয়স : 52 লিঙ্গ : পুরুষ	WB/01/008/105605 ফটো উপলব্ধ
595 নাম : পবিত্রা অধিকারী(বর্মণ) স্বামীর নাম: ধীরেন বাড়ির নং : n0106 বয়স : 36 লিঙ্গ : মহিলা	WII1230812 ফটো উপলব্ধ	596 নাম : ধীরেন বর্মণ পিতার নাম: মংগলচন বর্মণ বাড়ির নং : n0106 বয়স : 56 লিঙ্গ : পুরুষ	WB/01/008/105267 ফটো উপলব্ধ	597 নাম : মমতা বর্মণ স্বামীর নাম: সমরেন্দ্র নাথ বর্মণ বাড়ির নং : n0105 বয়স : 36 লিঙ্গ : মহিলা	WII1230846 ফটো উপলব্ধ
598 নাম : দিপীকা দাস স্বামীর নাম: বিপুল বর্মণ বাড়ির নং : 8/23 বয়স : 29 লিঙ্গ : মহিলা	WII2432359 ফটো উপলব্ধ	599 নাম : সুকদেব বর্মণ পিতার নাম: ধীরেন বর্মণ বাড়ির নং : n0132 বয়স : 32 লিঙ্গ : পুরুষ	WII1723881 ফটো উপলব্ধ	600 নাম : রমেন বর্মণ পিতার নাম: রঞ্জীৎ বর্মণ বাড়ির নং : n0125 বয়স : 39 লিঙ্গ : পুরুষ	GBM2392108 ফটো উপলব্ধ



601 নাম : উৎপল দাস পিতার নাম: সরেন দাস বাড়ির নং : N0134 বয়স : 24 লিঙ্গ : পুরুষ	WII12155349 ফটো উপলব্ধ	602 নাম : রঞ্জিত বর্মন পিতার নাম: পুষ্পনাথ বর্মন বাড়ির নং : n0125 বয়স : 63 লিঙ্গ : পুরুষ	WB/01/008/105707 ফটো উপলব্ধ	603 নাম : ময়না (রায়)বর্মন স্বামীর নাম: নীলকান্ত বর্মন বাড়ির নং : n0065 বয়স : 38 লিঙ্গ : মহিলা	WII1361542 ফটো উপলব্ধ
604 নাম : স্বপন বর্মন পিতার নাম: ভোলা বর্মন বাড়ির নং : n0068 বয়স : 40 লিঙ্গ : পুরুষ	WII1230580 ফটো উপলব্ধ	605 নাম : গণেশ বর্মন মায়ের নাম: সরোদিনী বর্মন বাড়ির নং : n0122 বয়স : 43 লিঙ্গ : পুরুষ	GBM2037091 ফটো উপলব্ধ	606 নাম : কাকুলী বর্মন স্বামীর নাম: দীপক দাস বাড়ির নং : n0220 বয়স : 34 লিঙ্গ : মহিলা	WII1273705 ফটো উপলব্ধ
607 নাম : সুদালাল বর্মন স্বামীর নাম: হরিপদ বর্মন বাড়ির নং : n0048 বয়স : 61 লিঙ্গ : মহিলা	WB/01/008/105201 ফটো উপলব্ধ	608 নাম : বাপ্পী দাস পিতার নাম: ধর্জেন দাস বাড়ির নং : n0067 বয়স : 33 লিঙ্গ : পুরুষ	WII1514272 ফটো উপলব্ধ	609 নাম : ধর্জেন দাস পিতার নাম: রাজেন দাস বাড়ির নং : n0067 বয়স : 63 লিঙ্গ : পুরুষ	WB/01/008/105800 ফটো উপলব্ধ
610 নাম : সজল বর্মন পিতার নাম: হরিদাস বর্মন বাড়ির নং : এন0119 বয়স : 23 লিঙ্গ : পুরুষ	WII2262632 ফটো উপলব্ধ	611 নাম : স্বপ্না দাস স্বামীর নাম: সরেন দাস বাড়ির নং : n0134 বয়স : 47 লিঙ্গ : মহিলা	GBM1594589 ফটো উপলব্ধ	612 নাম : সরেন দাস পিতার নাম: নেরপেটু দাস বাড়ির নং : n0134 বয়স : 55 লিঙ্গ : পুরুষ	WB/01/008/105074 ফটো উপলব্ধ
613 নাম : চন্দ্র বর্মন পিতার নাম: পোয়াতু বর্মন বাড়ির নং : n0144 বয়স : 81 লিঙ্গ : পুরুষ	WB/01/008/105043 ফটো উপলব্ধ	614 নাম : দীপ্তি বর্মন পিতার নাম: দেব্যা বর্মন বাড়ির নং : n0124 বয়স : 39 লিঙ্গ : মহিলা	GBM2625515 ফটো উপলব্ধ	615 নাম : সুজিত বর্মন পিতার নাম: শনিয়া বর্মন বাড়ির নং : n0058 বয়স : 36 লিঙ্গ : পুরুষ	WII1514249 ফটো উপলব্ধ
616 নাম : রুহিদাস বর্মন মায়ের নাম: সুমেশ্বরী বর্মন বাড়ির নং : n0119 বয়স : 45 লিঙ্গ : পুরুষ	GBM2230035 ফটো উপলব্ধ	617 নাম : রমনী বর্মন পিতার নাম: পুনোশ্বর বর্মন বাড়ির নং : n0122 বয়স : 44 লিঙ্গ : পুরুষ	GBM2036770 ফটো উপলব্ধ	618 নাম : নিলিমা বর্মন (দাস) স্বামীর নাম: ফুলকুমার বর্মন বাড়ির নং : n0122 বয়স : 36 লিঙ্গ : মহিলা	WII1514363 ফটো উপলব্ধ
619 নাম : সুভাষ বর্মন পিতার নাম: হরিপদ বর্মন বাড়ির নং : n0048 বয়স : 44 লিঙ্গ : পুরুষ	GBM2036788 ফটো উপলব্ধ	620 নাম : নিরঞ্জন বর্মন পিতার নাম: হরিহর বর্মন বাড়ির নং : n0074 বয়স : 53 লিঙ্গ : পুরুষ	GBM2507788 ফটো উপলব্ধ	621 নাম : জ্যোতিষ বর্মন পিতার নাম: মহিকান্ত বর্মন বাড়ির নং : n0229 বয়স : 38 লিঙ্গ : পুরুষ	WII1912856 ফটো উপলব্ধ
622 নাম : সুভময় বর্মন পিতার নাম: অতুল চন্দ্র বর্মন বাড়ির নং : স্ক বয়স : 24 লিঙ্গ : পুরুষ	WII2154003 ফটো উপলব্ধ	623 নাম : মামনি বর্মন স্বামীর নাম: সুজয় বর্মন বাড়ির নং : n0124 বয়স : 36 লিঙ্গ : মহিলা	GBM2625606 ফটো উপলব্ধ	624 নাম : সনিয়া বর্মন পিতার নাম: ঘোটার বর্মন বাড়ির নং : n0058 বয়স : 66 লিঙ্গ : পুরুষ	WB/01/008/105252 ফটো উপলব্ধ
625 নাম : মমতা দাস পিতার নাম: কানু দাস বাড়ির নং : পাট নং-23 সিরিয়াল নং-320 বয়স : 23 লিঙ্গ : মহিলা	WII2249365 ফটো উপলব্ধ	626 নাম : নিরমল বর্মন পিতার নাম: লক্ষীকান্ত বর্মন বাড়ির নং : n0053 বয়স : 56 লিঙ্গ : পুরুষ	WB/01/008/105109 ফটো উপলব্ধ	627 নাম : ফুলো বর্মন স্বামীর নাম: প্রফুল্ল বর্মন বাড়ির নং : n0122 বয়স : 63 লিঙ্গ : মহিলা	WB/01/008/105576 ফটো উপলব্ধ
628 নাম : কৃষ্ণা বর্মন স্বামীর নাম: অতুল বর্মন বাড়ির নং : n0123 বয়স : 56 লিঙ্গ : মহিলা	WB/01/008/105525 ফটো উপলব্ধ	629 নাম : সিরেন্দ্রনাথ বর্মন পিতার নাম: নরেন্দ্র বর্মন বাড়ির নং : n0117 বয়স : 50 লিঙ্গ : পুরুষ	WB/01/008/105812 ফটো উপলব্ধ	630 নাম : বীরেন্দ্রনাথ বর্মন পিতার নাম: নরেন্দ্রনাথ বর্মন বাড়ির নং : n0116 বয়স : 43 লিঙ্গ : পুরুষ	GBM2230001 ফটো উপলব্ধ



বিধানসভা নির্বাচনক্ষেত্রের নং, নাম : 8-নাটাবাড়ি
ভাগ নং, নাম : 1-চাড়ালাজানী (দঃ.অংশ)মাস্তা পাড়া, পাল পাড়া, মধ্য পাড়া

631 নাম : বীরেন বর্মণ পিতার নাম: পুন্য বর্মণ বাড়ির নং : n0132 বয়স : 69 লিঙ্গ : পুরুষ	WB/01/008/105239	632 নাম : সরস্বতী বর্মণ(সরকার) স্বামীর নাম: রমেন বর্মণ বাড়ির নং : n0125 বয়স : 35 লিঙ্গ : মহিলা	WII1230804	633 নাম : আরতী বর্মণ স্বামীর নাম: রবীন্দ্রনাথ বর্মণ বাড়ির নং : n0143 বয়স : 47 লিঙ্গ : মহিলা	GBM2230175
634 নাম : শিউলী বর্মণ স্বামীর নাম: অর্জুন বর্মণ বাড়ির নং : n0132 বয়স : 33 লিঙ্গ : মহিলা	WII1724160	635 নাম : ভীম বর্মণ পিতার নাম: ধীরেন বর্মণ বাড়ির নং : n0132 বয়স : 37 লিঙ্গ : পুরুষ	GBM2625523	636 নাম : রঞ্জিত বর্মণ পিতার নাম: রবীন্দ্র নাথ বর্মণ বাড়ির নং : n0143 বয়স : 40 লিঙ্গ : পুরুষ	GBM2230191
637 নাম : বাসনা বর্মণ স্বামীর নাম: ভোলা বর্মণ বাড়ির নং : n0122 বয়স : 35 লিঙ্গ : মহিলা	WII1230663	638 নাম : চন্দনা বর্মণ (অধিকারী) স্বামীর নাম: জগদীশ বর্মণ বাড়ির নং : n0143 বয়স : 37 লিঙ্গ : মহিলা	WII0095992	639 নাম : সঞ্জীৎ বর্মণ পিতার নাম: পুন্যেশ্বর বর্মণ বাড়ির নং : এন0109 বয়স : 27 লিঙ্গ : পুরুষ	WII2080380
640 নাম : ললিতা বর্মণ স্বামীর নাম: ভীম বর্মণ বাড়ির নং : n0132 বয়স : 35 লিঙ্গ : মহিলা	WII1723865	641 নাম : সেবিকা দাস পিতার নাম: সরেন দাস বাড়ির নং : এন0134 বয়স : 26 লিঙ্গ : মহিলা	WII2029999	642 নাম : পূর্ণিমা বর্মণ স্বামীর নাম: বীরেন বর্মণ বাড়ির নং : n0132 বয়স : 62 লিঙ্গ : মহিলা	WB/01/008/105623
643 নাম : রঞ্জন বর্মণ পিতার নাম: দুলাল বর্মণ বাড়ির নং : n0103 বয়স : 26 লিঙ্গ : পুরুষ	WII1984947	644 নাম : জগদীশ বর্মণ পিতার নাম: সরেন বর্মণ বাড়ির নং : n0026 বয়স : 55 লিঙ্গ : পুরুষ	GBM2232221	645 নাম : বালেশ্বর বর্মণ পিতার নাম: দেবেন বর্মণ বাড়ির নং : n0050 বয়স : 51 লিঙ্গ : পুরুষ	WB/01/008/105805
646 নাম : স্বপ্না বর্মণ স্বামীর নাম: সুভাষ বর্মণ বাড়ির নং : n0048 বয়স : 36 লিঙ্গ : মহিলা	WII0095968	647 নাম : স্বপন দাস পিতার নাম: সরেন দাস বাড়ির নং : n0134 বয়স : 28 লিঙ্গ : পুরুষ	WII1823954	648 নাম : মাইটো বর্মণ স্বামীর নাম: মহিকান্ত বর্মণ বাড়ির নং : n0053 বয়স : 71 লিঙ্গ : মহিলা	WB/01/008/105200
649 নাম : অশ্বিনী বর্মণ পিতার নাম: তরনী বর্মণ বাড়ির নং : n0111 বয়স : 37 লিঙ্গ : পুরুষ	GBM2625622	650 নাম : স্বপ্না বর্মণ স্বামীর নাম: রমনী বর্মণ বাড়ির নং : n0122 বয়স : 40 লিঙ্গ : মহিলা	GBM2391944	651 নাম : হরিদাস বর্মণ পিতার নাম: দুর্গা বর্মণ বাড়ির নং : n0119 বয়স : 52 লিঙ্গ : পুরুষ	WB/01/008/105614
652 নাম : সরোবালা বর্মণ স্বামীর নাম: নিরমল বর্মণ বাড়ির নং : n0053 বয়স : 49 লিঙ্গ : মহিলা	WB/01/008/105205	653 নাম : রুস্পী কে বর্মণ স্বামীর নাম: কৃষ্ণ বর্মণ বাড়ির নং : 8/23 বয়স : 39 লিঙ্গ : মহিলা	WII2429306	654 নাম : প্রদীপ বর্মণ পিতার নাম: নরেন্দ্র বর্মণ বাড়ির নং : n0120 বয়স : 54 লিঙ্গ : পুরুষ	WB/01/008/105040
655 নাম : সুজিত বর্মণ পিতার নাম: চন্দ্র বর্মণ বাড়ির নং : n0144 বয়স : 39 লিঙ্গ : পুরুষ	WII1230226	656 নাম : পরকান্ত বর্মণ পিতার নাম: খোকা বর্মণ বাড়ির নং : n0065 বয়স : 51 লিঙ্গ : পুরুষ	WB/01/008/105824	657 নাম : ননিবালা বর্মণ স্বামীর নাম: খোকা বর্মণ বাড়ির নং : n0065 বয়স : 69 লিঙ্গ : মহিলা	WB/01/008/105143
658 নাম : সুজয় বর্মণ পিতার নাম: দেব্রা বর্মণ বাড়ির নং : n0124 বয়স : 41 লিঙ্গ : পুরুষ	GBM2178754	659 নাম : দেব্রা বর্মণ পিতার নাম: পুষ্পনাথ বর্মণ বাড়ির নং : n0124 বয়স : 68 লিঙ্গ : পুরুষ	WB/01/008/105048	660 নাম : মমতা বর্মণ স্বামীর নাম: হরিশ চন্দ্র বর্মণ বাড়ির নং : n0214 বয়স : 33 লিঙ্গ : মহিলা	WII1524933



661 নাম : নিলবালা বর্মন স্বামীর নাম: চন্দ্র বর্মন বাড়ির নং : n0144 বয়স : 63 লিঙ্গ : মহিলা	WII2534196 ফটো উপলব্ধ	662 নাম : ধনীরাম বর্মন পিতার নাম: মংগলচন বর্মন বাড়ির নং : n0106 বয়স : 58 লিঙ্গ : পুরুষ	WB/01/008/105690 ফটো উপলব্ধ	663 নাম : মাধবী বর্মন স্বামীর নাম: অজিৎ বর্মন বাড়ির নং : n0213 বয়স : 38 লিঙ্গ : মহিলা	GBM2565653 ফটো উপলব্ধ
664 নাম : গোলাপী বর্মন স্বামীর নাম: বিনোদ বর্মন বাড়ির নং : n0110 বয়স : 61 লিঙ্গ : মহিলা	WB/01/008/105190 ফটো উপলব্ধ	665 নাম : সবিতা বর্মন স্বামীর নাম: প্রদীপ বর্মন বাড়ির নং : n0108 বয়স : 40 লিঙ্গ : মহিলা	WII0095760 ফটো উপলব্ধ	666 নাম : পরিমল বর্মন মায়ের নাম: সবিতা বর্মন বাড়ির নং : 8/23 বয়স : 20 লিঙ্গ : পুরুষ	WII2439560 ফটো উপলব্ধ
667 নাম : প্রতিমা রয় স্বামীর নাম: সঞ্জীত বর্মন বাড়ির নং : এন0109 বয়স : 23 লিঙ্গ : মহিলা	WII2326817 ফটো উপলব্ধ	668 নাম : মানবী বর্মন(রায়) স্বামীর নাম: গুণেশ্বর বাড়ির নং : n0109 বয়স : 38 লিঙ্গ : মহিলা	WII1230598 ফটো উপলব্ধ	669 নাম : বীনা বর্মন স্বামীর নাম: পুন্যেশ্বর বর্মন বাড়ির নং : n0109 বয়স : 47 লিঙ্গ : মহিলা	GBM1594084 ফটো উপলব্ধ
670 নাম : রতন বর্মন পিতার নাম: ভোলা বর্মন বাড়ির নং : এন0068 বয়স : 25 লিঙ্গ : পুরুষ	WII2229367 ফটো উপলব্ধ	671 নাম : নীলকান্ত বর্মন পিতার নাম: খোকা বর্মন বাড়ির নং : n0065 বয়স : 40 লিঙ্গ : পুরুষ	WII0095356 ফটো উপলব্ধ	672 নাম : দুখধন অধিকারী মায়ের নাম: যুগোবালা অধিকারী বাড়ির নং : n0052 বয়স : 38 লিঙ্গ : পুরুষ	WII1361450 ফটো উপলব্ধ
673 নাম : নমিতা বর্মন স্বামীর নাম: মনু বর্মন বাড়ির নং : এন0048 বয়স : 43 লিঙ্গ : মহিলা	DMY2195659 ফটো উপলব্ধ	674 নাম : মিঠুন বর্মন পিতার নাম: গজেন্দ্র নাথ বর্মন বাড়ির নং : হু বয়স : 37 লিঙ্গ : পুরুষ	WII0420315 ফটো উপলব্ধ	675 নাম : কনক লতা প্রধানী বর্মন স্বামীর নাম: মিঠুন বর্মন বাড়ির নং : বুথ নং 23 বয়স : 37 লিঙ্গ : মহিলা	WII2448371 ফটো উপলব্ধ
676 নাম : জ্ঞানেন্দ্র বর্মন পিতার নাম: কমলেশ্বর বর্মন বাড়ির নং : এন0074 বয়স : 22 লিঙ্গ : পুরুষ	WII2316859 ফটো উপলব্ধ	677 নাম : হিতেশু বর্মন পিতার নাম: কমলেশ্বর বর্মন বাড়ির নং : N0074 বয়স : 24 লিঙ্গ : পুরুষ	WII2206274 ফটো উপলব্ধ	678 নাম : বিশাখা বর্মন পিতার নাম: নিরঞ্জন বর্মন বাড়ির নং : এন0074 বয়স : 22 লিঙ্গ : মহিলা	WII2490910 ফটো উপলব্ধ
679 নাম : যুগোবালা অধিকারী স্বামীর নাম: ধরেন্দ্র অধিকারী বাড়ির নং : n0052 বয়স : 70 লিঙ্গ : মহিলা	WB/01/008/105539 ফটো উপলব্ধ	680 নাম : গায়ত্রী রয় বর্মন স্বামীর নাম: রঞ্জন বর্মন বাড়ির নং : নং103 বয়স : 25 লিঙ্গ : মহিলা	WII2323889 ফটো উপলব্ধ	681 নাম : তাপস বর্মন পিতার নাম: ভোলা বর্মন বাড়ির নং : n0068 বয়স : 27 লিঙ্গ : পুরুষ	WII1985118 ফটো উপলব্ধ
682 নাম : উর্মিলা বর্মন (নারায়ন) স্বামীর নাম: বঙ্কিম নারায়ন বাড়ির নং : n0238 বয়স : 27 লিঙ্গ : মহিলা	WII1912948 ফটো উপলব্ধ	683 নাম : গুন্ডা বর্মন (সরকার) স্বামীর নাম: অশ্বিনী বর্মন বাড়ির নং : n0216 বয়স : 35 লিঙ্গ : মহিলা	WII1373794 ফটো উপলব্ধ	684 নাম : বীনা বর্মন (সরকার) স্বামীর নাম: স্বরেন সরকার বাড়ির নং : n0185 বয়স : 44 লিঙ্গ : মহিলা	GBM2025864 ফটো উপলব্ধ
685 নাম : কুন্তলা বর্মন(অধিকারী) স্বামীর নাম: কামাক্ষা অধিকারী বাড়ির নং : n0203 বয়স : 41 লিঙ্গ : মহিলা	GBM2232098 ফটো উপলব্ধ	686 নাম : কাঁধি বাজিকর স্বামীর নাম: নজরুল ব্যাপারী বাড়ির নং : হু বয়স : 23 লিঙ্গ : মহিলা	WII2253151 ফটো উপলব্ধ	687 নাম : ক্ষিতেন্দ্রনাথ সরকার পিতার নাম: নগেন্দ্র সরকার বাড়ির নং : n0080 বয়স : 54 লিঙ্গ : পুরুষ	WB/01/008/105329 ফটো উপলব্ধ
688 নাম : সুবল পাল পিতার নাম: মধুসূদন পাল বাড়ির নং : n0080 বয়স : 49 লিঙ্গ : পুরুষ	WB/01/008/102100 ফটো উপলব্ধ	689 নাম : সুধন্য পাল পিতার নাম: সুবল পাল বাড়ির নং : N0080 বয়স : 28 লিঙ্গ : পুরুষ	WII1985068 ফটো উপলব্ধ	690 নাম : তারারানী পাল স্বামীর নাম: সুবল পাল বাড়ির নং : n0080 বয়স : 48 লিঙ্গ : মহিলা	GBM1594340 ফটো উপলব্ধ



বিধানসভা নির্বাচনক্ষেত্রের নং, নাম : 8-নাটাবাড়ি
ভাগ নং, নাম : 1-চাড়ালাজানী (দঃ.অংশ)মাস্তা পাড়া, পাল পাড়া, মধ্য পাড়া

691	GBM1594100	692	WB/01/008/105274	693	WII2299253
নাম : রত্না সরকার স্বামীর নাম: ক্ষিতেন্দ্র নাথ সরকার বাড়ির নং : n0080 বয়স : 46 লিঙ্গ : মহিলা	ফটো উপলব্ধ	নাম : মানিক সরকার পিতার নাম: নগেন্দ্র সরকার বাড়ির নং : n0080 বয়স : 52 লিঙ্গ : পুরুষ	ফটো উপলব্ধ	নাম : মধুমালা সরকার স্বামীর নাম: দীনেশ চন্দ্র সরকার বাড়ির নং : n0080 বয়স : 63 লিঙ্গ : মহিলা	ফটো উপলব্ধ
694	WII2367357	695	GBM2230217	696	WII2436640
নাম : শতরুপা সরকার পিতার নাম: ক্ষিতেন্দ্র নাথ সরকার বাড়ির নং : এন0080 বয়স : 22 লিঙ্গ : মহিলা	ফটো উপলব্ধ	নাম : গৌরী বালা পাল স্বামীর নাম: ভোলা পাল বাড়ির নং : n0080 বয়স : 71 লিঙ্গ : মহিলা	ফটো উপলব্ধ	নাম : সুমিত্রা পাল পিতার নাম: সুবল পাল বাড়ির নং : 8/23 বয়স : 20 লিঙ্গ : মহিলা	ফটো উপলব্ধ
697	WII1823939	698	WII1912823	699	WII1912849
নাম : তহিদুল ব্যাপারী পিতার নাম: পরেশ ব্যাপারী বাড়ির নং : n0024 বয়স : 34 লিঙ্গ : পুরুষ	ফটো উপলব্ধ	নাম : মিনুজা বিবি স্বামীর নাম: সাহিদুল মিয়া বাড়ির নং : n0225 বয়স : 31 লিঙ্গ : মহিলা	ফটো উপলব্ধ	নাম : হালিমা বিবি স্বামীর নাম: নিজরুল ইসলাম বাড়ির নং : n0228 বয়স : 27 লিঙ্গ : মহিলা	ফটো উপলব্ধ
700	WII1823921	701	GBM2231199	702	WII2308195
নাম : তছলিমা পুরন্দর স্বামীর নাম: আমির খান ব্যাপারী বাড়ির নং : n0024 বয়স : 28 লিঙ্গ : মহিলা	ফটো উপলব্ধ	নাম : বর্না বিবি স্বামীর নাম: জহিরুল ইসলাম বাড়ির নং : নু বয়স : 43 লিঙ্গ : মহিলা	ফটো উপলব্ধ	নাম : রেজ্জাক আলী পিতার নাম: বকুল ব্যাপারী বাড়ির নং : এন0201 বয়স : 24 লিঙ্গ : পুরুষ	ফটো উপলব্ধ
703	WII1231000	704	WII1912955	705	WII2314169
নাম : রহিমা বিবি স্বামীর নাম: বকুল ব্যাপারী বাড়ির নং : n0201 বয়স : 46 লিঙ্গ : মহিলা	ফটো উপলব্ধ	নাম : মিনা বিবি স্বামীর নাম: মনোয়ার ব্যাপারী বাড়ির নং : n0239 বয়স : 33 লিঙ্গ : মহিলা	ফটো উপলব্ধ	নাম : ববিতা খাতুন মায়ের নাম: রহিমা বিবি বাড়ির নং : এন0201 বয়স : 22 লিঙ্গ : মহিলা	ফটো উপলব্ধ
706	WII1984988	707	WII1723915	708	GBM1141134
নাম : আসরাফুল ব্যাপারী পিতার নাম: আমরুদ্দিন ব্যাপারী বাড়ির নং : N0024 বয়স : 27 লিঙ্গ : পুরুষ	ফটো উপলব্ধ	নাম : ছামিনা বিবি স্বামীর নাম: তহিদুল ব্যাপারী বাড়ির নং : n0024 বয়স : 29 লিঙ্গ : মহিলা	ফটো উপলব্ধ	নাম : সায়রা বিবি স্বামীর নাম: মোকাম আলী বাড়ির নং : n0177 বয়স : 58 লিঙ্গ : মহিলা	ফটো উপলব্ধ
709	WB/03/015/393107	710	GBM2551281	711	WII2306314
নাম : মমতা বিবি স্বামীর নাম: আমিরুদ্দিন ব্যাপারী বাড়ির নং : n0024 বয়স : 56 লিঙ্গ : মহিলা	ফটো উপলব্ধ	নাম : মফিজুন বিবি স্বামীর নাম: আব্দু সালাম মন্ডল বাড়ির নং : n0219 বয়স : 45 লিঙ্গ : মহিলা	ফটো উপলব্ধ	নাম : রুপিকা খাতুন বিবি স্বামীর নাম: আশরাফুল ব্যাপারী বাড়ির নং : এন0024 বয়স : 23 লিঙ্গ : মহিলা	ফটো উপলব্ধ
712	CGJ2741718	713	WB/01/008/105742	714	WII1724111
নাম : সাহদা বিবি স্বামীর নাম: মকবুল হক মিয়া বাড়ির নং : n0207 বয়স : 63 লিঙ্গ : মহিলা	ফটো উপলব্ধ	নাম : অধীর বিশ্বাস পিতার নাম: অগ্নিশ্বর বিশ্বাস বাড়ির নং : n0030 বয়স : 49 লিঙ্গ : পুরুষ	ফটো উপলব্ধ	নাম : যমুনা বিশ্বাস (চন্দন) স্বামীর নাম: গৌর বিশ্বাস বাড়ির নং : n0030 বয়স : 30 লিঙ্গ : মহিলা	ফটো উপলব্ধ
715	WII1912930	716	GBM2392298	717	WB/01/008/105437
নাম : অখিল বিশ্বাস পিতার নাম: অগ্নিশ্বর বিশ্বাস বাড়ির নং : n0237 বয়স : 27 লিঙ্গ : পুরুষ	ফটো উপলব্ধ	নাম : শিপ্রা বিশ্বাস স্বামীর নাম: অধীর বিশ্বাস বাড়ির নং : n0030 বয়স : 41 লিঙ্গ : মহিলা	ফটো উপলব্ধ	নাম : সন্তোষ বিশ্বাস পিতার নাম: বঙ্ক বিশ্বাস বাড়ির নং : n0029 বয়স : 73 লিঙ্গ : পুরুষ	ফটো উপলব্ধ
718	WII1724053	719	GBM2625564	720	GBM2554152
নাম : সঞ্জয় বিশ্বাস পিতার নাম: সন্তোষ বিশ্বাস বাড়ির নং : n0029 বয়স : 32 লিঙ্গ : পুরুষ	ফটো উপলব্ধ	নাম : গৌর বিশ্বাস পিতার নাম: অগ্নিশ্বর বিশ্বাস বাড়ির নং : n0030 বয়স : 37 লিঙ্গ : পুরুষ	ফটো উপলব্ধ	নাম : নিতাই বিশ্বাস পিতার নাম: অগ্নিশ্বর বিশ্বাস বাড়ির নং : n0030 বয়স : 38 লিঙ্গ : পুরুষ	ফটো উপলব্ধ



বিধানসভা নির্বাচনক্ষেত্রের নং, নাম : 8-নাটাবাড়ি
ভাগ নং, নাম : 1-চাড়ালাজানী (দঃ.অংশ)মাস্তা পাড়া, পাল পাড়া, মধ্য পাড়া

721 নাম : আলপনা শীল (বিশ্বাস) স্বামীর নাম: নিতাই বিশ্বাস বাড়ির নং : n0030 বয়স : 34 লিঙ্গ : মহিলা	WII1361773 ফটো উপলব্ধ	722 নাম : নিরঞ্জন বিশ্বাস পিতার নাম: সন্তোষ বিশ্বাস বাড়ির নং : n0236 বয়স : 29 লিঙ্গ : পুরুষ	WII1912922 ফটো উপলব্ধ	723 নাম : পূজা শীল স্বামীর নাম: নিরঞ্জন বিশ্বাস বাড়ির নং : এন0029 8/23 বয়স : 20 লিঙ্গ : মহিলা	WII2439578 ফটো উপলব্ধ
724 নাম : শান্তি বিশ্বাস স্বামীর নাম: শংকর বিশ্বাস বাড়ির নং : n0223 বয়স : 31 লিঙ্গ : মহিলা	WII1912807 ফটো উপলব্ধ	725 নাম : লক্ষ্মী শীল শর্মা স্বামীর নাম: ঈশ্বর শীলশর্মা বাড়ির নং : n0029 বয়স : 41 লিঙ্গ : মহিলা	GBM2392207 ফটো উপলব্ধ	726 নাম : পার্বতী বিশ্বাস স্বামীর নাম: অগ্নিশ্বর বিশ্বাস বাড়ির নং : n0030 বয়স : 76 লিঙ্গ : মহিলা	WB/01/008/105436 ফটো উপলব্ধ
727 নাম : শংকর বিশ্বাস পিতার নাম: সন্তোষ বিশ্বাস বাড়ির নং : n0029 বয়স : 39 লিঙ্গ : পুরুষ	GBM2392058 ফটো উপলব্ধ	728 নাম : বাসুন্তী বিশ্বাস স্বামীর নাম: সন্তোষ বিশ্বাস বাড়ির নং : n0029 বয়স : 61 লিঙ্গ : মহিলা	WB/01/008/105298 ফটো উপলব্ধ	729 নাম : দিশা শিল স্বামীর নাম: সঞ্জয় বিশ্বাস বাড়ির নং : এন029 বয়স : 22 লিঙ্গ : মহিলা	WII2463586 ফটো উপলব্ধ
730 নাম : অগ্নিশ্বর বিশ্বাস পিতার নাম: প্রমথ বিশ্বাস বাড়ির নং : n0030 বয়স : 96 লিঙ্গ : পুরুষ	WB/01/008/105643 ফটো উপলব্ধ	731 নাম : অভিজিৎ বিশ্বাস পিতার নাম: অধীর বিশ্বাস বাড়ির নং : এন0030 8/22 বয়স : 21 লিঙ্গ : পুরুষ	WII2500593 ফটো উপলব্ধ	732 নাম : ফজিরন বেওয়া স্বামীর নাম: আব্দুল রহমান বাড়ির নং : n0141 বয়স : 81 লিঙ্গ : মহিলা	WB/01/008/105785 ফটো উপলব্ধ
733 নাম : রাহিলা বিবি স্বামীর নাম: খয়বর মিঞা বাড়ির নং : n0113 বয়স : 41 লিঙ্গ : মহিলা	GBM2553931 ফটো উপলব্ধ	734 নাম : ইয়াজুল ব্যাপারী পিতার নাম: বজলে ব্যাপারী বাড়ির নং : n0151 বয়স : 33 লিঙ্গ : পুরুষ	WII1438399 ফটো উপলব্ধ	735 নাম : সরাফ আলী ব্যাপারী পিতার নাম: বজলে ব্যাপারী বাড়ির নং : নং151 বয়স : 23 লিঙ্গ : পুরুষ	WII2252823 ফটো উপলব্ধ
736 নাম : সার্জিনা খাতুন বিবি স্বামীর নাম: রেজাউল ব্যাপারী বাড়ির নং : n0151 বয়স : 34 লিঙ্গ : মহিলা	WII1438381 ফটো উপলব্ধ	737 নাম : মজিদা বাজিকর স্বামীর নাম: নাছির উদ্দিন ব্যাপারী বাড়ির নং : এন0151 বয়স : 25 লিঙ্গ : মহিলা	WII2229425 ফটো উপলব্ধ	738 নাম : খয়বর মিঞা পিতার নাম: মহিরউদ্দিন মিঞা বাড়ির নং : n0113 বয়স : 50 লিঙ্গ : পুরুষ	WII2117539 ফটো উপলব্ধ
739 নাম : আলেয়া বিবি স্বামীর নাম: মজিবর মিঞা বাড়ির নং : n0141 বয়স : 48 লিঙ্গ : মহিলা	WII1230861 ফটো উপলব্ধ	740 নাম : কালেমা খাতুন বিবি স্বামীর নাম: জমীরুল ব্যাপারী বাড়ির নং : নং বয়স : 26 লিঙ্গ : মহিলা	WII2229409 ফটো উপলব্ধ	741 নাম : নাছির উদ্দিন ব্যাপারী পিতার নাম: বজলে ব্যাপারী বাড়ির নং : n0151 বয়স : 28 লিঙ্গ : পুরুষ	WII1823988 ফটো উপলব্ধ
742 নাম : আমিজন বিবি স্বামীর নাম: সিরাজুল বাড়ির নং : n0141 বয়স : 61 লিঙ্গ : মহিলা	WB/01/008/105078 ফটো উপলব্ধ	743 নাম : পাপিয়া খাতুন পিতার নাম: খয়বর মিঞা বাড়ির নং : এন0113 8/22 বয়স : 21 লিঙ্গ : মহিলা	WII2409050 ফটো উপলব্ধ	744 নাম : জামিরুল ব্যাপারী পিতার নাম: বজলে ব্যাপারী বাড়ির নং : n0151 বয়স : 31 লিঙ্গ : মহিলা	WII1723923 ফটো উপলব্ধ
745 নাম : আর্জিনা খাতুন পিতার নাম: আব্দুল রহমান বাড়ির নং : n0141 বয়স : 50 লিঙ্গ : মহিলা	WII1230556 ফটো উপলব্ধ	746 নাম : তছেনা বিবি স্বামীর নাম: জামাল বাড়ির নং : n0151 বয়স : 38 লিঙ্গ : মহিলা	WII1230135 ফটো উপলব্ধ	747 নাম : দেলজানবিবি স্বামীর নাম: বজলে ব্যাপারী বাড়ির নং : n0151 বয়স : 56 লিঙ্গ : মহিলা	WB/01/008/105343 ফটো উপলব্ধ
748 নাম : বজলে ব্যাপারী পিতার নাম: পন্ডিত ব্যাপারী বাড়ির নং : n0151 বয়স : 61 লিঙ্গ : পুরুষ	WB/01/008/105093 ফটো উপলব্ধ	749 নাম : গোবিন্দ বৈদ্য পিতার নাম: বাবুলাল বৈদ্য বাড়ির নং : n0075 বয়স : 43 লিঙ্গ : পুরুষ	GBM1607829 ফটো উপলব্ধ	750 নাম : কৌশল্যা বৈদ্য স্বামীর নাম: বাবুলাল বৈদ্য বাড়ির নং : n0075 বয়স : 63 লিঙ্গ : মহিলা	WII2113660 ফটো উপলব্ধ



বিধানসভা নির্বাচনক্ষেত্রের নং, নাম : 8-নাটাবাড়ি
ভাগ নং, নাম : 1-চাড়ালাজানী (দঃ.অংশ)মাস্তা পাড়া, পাল পাড়া, মধ্য পাড়া

751 নাম : আনন্দ বৈদ্য পিতার নাম: বাবুলাল বৈদ্য বাড়ির নং : n0075 বয়স : 38 লিঙ্গ : পুরুষ	GBM2392199 ফটো উপলব্ধ	752 নাম : রত্না বৈদ্য (দাস) স্বামীর নাম: গোবিন্দ বৈদ্য বাড়ির নং : n0075 বয়স : 42 লিঙ্গ : মহিলা	GBM2392116 ফটো উপলব্ধ	753 নাম : সুনীতি মন্ডল (দাস) স্বামীর নাম: সুবিত দাস বাড়ির নং : n0227 বয়স : 38 লিঙ্গ : মহিলা	DMY2420735 ফটো উপলব্ধ
754 নাম : পারুল বর্মন (মহন্ত) স্বামীর নাম: তরনী কান্ত মহন্ত বাড়ির নং : n0154 বয়স : 42 লিঙ্গ : মহিলা	GBM2625416 ফটো উপলব্ধ	755 নাম : রঞ্জিত মহন্ত পিতার নাম: তরনী মহন্ত বাড়ির নং : n0154 বয়স : 49 লিঙ্গ : পুরুষ	WB/01/008/105819 ফটো উপলব্ধ	756 নাম : রামদুলাল মহন্ত পিতার নাম: নিতাই চন্দ্র মহন্ত বাড়ির নং : n0154 বয়স : 39 লিঙ্গ : পুরুষ	GBM2392074 ফটো উপলব্ধ
757 নাম : সিতারানী মহন্ত স্বামীর নাম: নিতাই মহন্ত বাড়ির নং : n0154 বয়স : 55 লিঙ্গ : মহিলা	WB/01/008/105541 ফটো উপলব্ধ	758 নাম : নিতাই মহন্ত পিতার নাম: বিশ্বস্তর মহন্ত বাড়ির নং : n0154 বয়স : 59 লিঙ্গ : পুরুষ	WB/01/008/105543 ফটো উপলব্ধ	759 নাম : তরনীকান্ত মহন্ত পিতার নাম: বিশ্বস্তর মহন্ত বাড়ির নং : n0154 বয়স : 64 লিঙ্গ : পুরুষ	WB/01/008/105755 ফটো উপলব্ধ
760 নাম : প্রদীপ মহন্ত পিতার নাম: তরনীকান্ত মহন্ত বাড়ির নং : n0154 বয়স : 45 লিঙ্গ : পুরুষ	GBM2178689 ফটো উপলব্ধ	761 নাম : সারদা মহন্ত স্বামীর নাম: তরনীকান্ত মহন্ত বাড়ির নং : এন0109 বয়স : 58 লিঙ্গ : মহিলা	WII2499598 ফটো উপলব্ধ	762 নাম : মামনী রায় (মহন্ত) স্বামীর নাম: রঞ্জিত মহন্ত বাড়ির নং : n0154 বয়স : 38 লিঙ্গ : মহিলা	GBM2625408 ফটো উপলব্ধ
763 নাম : প্রতিমা মহন্ত পিতার নাম: তরনী মহন্ত বাড়ির নং : এন0154 8/22 বয়স : 21 লিঙ্গ : মহিলা	WII2496289 ফটো উপলব্ধ	764 নাম : সিরাজ মহম্মদ পিতার নাম: ছয়কল মহম্মদ বাড়ির নং : n0190 বয়স : 66 লিঙ্গ : পুরুষ	WII1900927 ফটো উপলব্ধ	765 নাম : পাখি খাতুন পিতার নাম: সিরাজ মহম্মদ বাড়ির নং : n0190 বয়স : 28 লিঙ্গ : মহিলা	WII1823913 ফটো উপলব্ধ
766 নাম : সরিয়া বিবি স্বামীর নাম: সিরাজ মহম্মদ বাড়ির নং : n0190 বয়স : 55 লিঙ্গ : মহিলা	WII0096115 ফটো উপলব্ধ	767 নাম : প্রতিমা মাস্তা স্বামীর নাম: সমর দাস বাড়ির নং : n0170 বয়স : 44 লিঙ্গ : মহিলা	GBM2064921 ফটো উপলব্ধ	768 নাম : দিলজান বেওয়া স্বামীর নাম: বক্তারআলী মিঞা বাড়ির নং : n0135 বয়স : 61 লিঙ্গ : মহিলা	WB/01/008/105728 ফটো উপলব্ধ
769 নাম : আনছার মিঞা পিতার নাম: শুকুর মিঞা বাড়ির নং : n0135 বয়স : 57 লিঙ্গ : পুরুষ	WB/01/008/105784 ফটো উপলব্ধ	770 নাম : আলিপ হোসেন পিতার নাম: মাইবুদ্দিন মিঞা বাড়ির নং : এন0087 বয়স : 25 লিঙ্গ : পুরুষ	WII2061646 ফটো উপলব্ধ	771 নাম : নুরজাহান বেওয়া স্বামীর নাম: আনছার মিঞা বাড়ির নং : n0135 বয়স : 40 লিঙ্গ : মহিলা	WII1166602 ফটো উপলব্ধ
772 নাম : ভোলা মিঞা পিতার নাম: শুকুর মিঞা বাড়ির নং : n0135 বয়স : 63 লিঙ্গ : পুরুষ	WB/01/008/105744 ফটো উপলব্ধ	773 নাম : আবুবক্কর সিদ্দিক পিতার নাম: মাজিবর মিঞা বাড়ির নং : n0198 বয়স : 26 লিঙ্গ : পুরুষ	WII1984939 ফটো উপলব্ধ	774 নাম : সহিদুল মিঞা পিতার নাম: সফিউদ্দিন মিঞা বাড়ির নং : n0089 বয়স : 39 লিঙ্গ : পুরুষ	GBM2230365 ফটো উপলব্ধ
775 নাম : মহিমা খাতুন পিতার নাম: ভোলা মিঞা বাড়ির নং : N0135 বয়স : 39 লিঙ্গ : মহিলা	WII2006344 ফটো উপলব্ধ	776 নাম : মজরী বিবি (খাতুন) স্বামীর নাম: সিরাজ আলী মিঞা বাড়ির নং : N0199 বয়স : 27 লিঙ্গ : মহিলা	WII1985076 ফটো উপলব্ধ	777 নাম : মীঠুন বর্মন পিতার নাম: মঙ্গল চন বর্মন বাড়ির নং : n0088 বয়স : 35 লিঙ্গ : পুরুষ	WII1230523 ফটো উপলব্ধ
778 নাম : সিরাজ আলী মিঞা পিতার নাম: মাইবুদ্দিন মিঞা বাড়ির নং : n0089 বয়স : 39 লিঙ্গ : পুরুষ	WII1230622 ফটো উপলব্ধ	779 নাম : আলোয়া বিবি স্বামীর নাম: মাইবুদ্দিন মিঞা বাড়ির নং : n0087 বয়স : 55 লিঙ্গ : মহিলা	WB/01/008/105725 ফটো উপলব্ধ	780 নাম : মাইবুদ্দিন মিঞা পিতার নাম: মহরউদ্দিন মিঞা বাড়ির নং : n0087 বয়স : 66 লিঙ্গ : পুরুষ	WB/01/008/105064 ফটো উপলব্ধ



781 নাম : জজিবর মিঞা পিতার নাম: মহিরউদ্দিন মিঞা বাড়ির নং : n0161 বয়স : 58 লিঙ্গ : পুরুষ	WII2589927 ফটো উপলব্ধ	782 নাম : মেনকা বর্মন (অধিকারী) স্বামীর নাম: মিতুন বর্মন বাড়ির নং : n0088 বয়স : 34 লিঙ্গ : মহিলা	WII1514322 ফটো উপলব্ধ	783 নাম : মজিবর মিঞা পিতার নাম: নাসির উদ্দিন বাড়ির নং : n0198 বয়স : 56 লিঙ্গ : পুরুষ	WII1230705 ফটো উপলব্ধ
784 নাম : ফয়জান বিবি স্বামীর নাম: হামরউদ্দিন মিঞা বাড়ির নং : n0139 বয়স : 63 লিঙ্গ : মহিলা	WB/01/008/105181 ফটো উপলব্ধ	785 নাম : হামরউদ্দিন মিঞা পিতার নাম: ছকরউদ্দিন মিঞা বাড়ির নং : n0139 বয়স : 71 লিঙ্গ : পুরুষ	WB/01/008/105014 ফটো উপলব্ধ	786 নাম : সহিদুল মিঞা পিতার নাম: ভোলা মিঞা বাড়ির নং : n0135 বয়স : 34 লিঙ্গ : পুরুষ	WII1361625 ফটো উপলব্ধ
787 নাম : ফতেমা বিবি স্বামীর নাম: ভোলা মিঞা বাড়ির নং : n0135 বয়স : 57 লিঙ্গ : মহিলা	WB/01/008/105441 ফটো উপলব্ধ	# 788 নাম : রুপসোনা পারভীন পিতার নাম: অধর মিয়া বাড়ির নং : 8/23 বয়স : 21 লিঙ্গ : মহিলা	WII2442119 ফটো উপলব্ধ	789 নাম : সাহেব মিঞা পিতার নাম: মহিবুদ্দিন মিঞা বাড়ির নং : এন0087 8/22 বয়স : 21 লিঙ্গ : পুরুষ	WII2418218 ফটো উপলব্ধ
790 নাম : কহিনুর বিবি স্বামীর নাম: মফিজউদ্দিন মিঞা বাড়ির নং : n0088 বয়স : 59 লিঙ্গ : মহিলা	WB/01/008/105724 ফটো উপলব্ধ	791 নাম : মফিজউদ্দিন মিঞা পিতার নাম: মহরউদ্দিন মিঞা বাড়ির নং : n0088 বয়স : 71 লিঙ্গ : পুরুষ	WB/01/008/105120 ফটো উপলব্ধ	792 নাম : ফিরোজ আলী পিতার নাম: হামিরউদ্দিন মিঞা বাড়ির নং : n0139 বয়স : 59 লিঙ্গ : পুরুষ	GBM2230407 ফটো উপলব্ধ
793 নাম : রমিজা বিবি স্বামীর নাম: মজিবর মিঞা বাড়ির নং : n0161 বয়স : 53 লিঙ্গ : মহিলা	WB/01/008/105356 ফটো উপলব্ধ	794 নাম : রিনা খাতুন পিতার নাম: যজিবর মিঞা বাড়ির নং : n0161 বয়স : 32 লিঙ্গ : মহিলা	WII1613058 ফটো উপলব্ধ	795 নাম : রসিদুল মিঞা পিতার নাম: হামিরগদ্দিন বাড়ির নং : n0139 বয়স : 36 লিঙ্গ : পুরুষ	WII1230473 ফটো উপলব্ধ
796 নাম : রেকসনা বিবি (খাতুন) স্বামীর নাম: ফিরোজ আলী বাড়ির নং : n0139 বয়স : 33 লিঙ্গ : মহিলা	WII1438621 ফটো উপলব্ধ	797 নাম : মজিবর রহমান পিতার নাম: খপিরুদ্দিন মিঞা বাড়ির নং : n0165 বয়স : 41 লিঙ্গ : পুরুষ	GBM2230142 ফটো উপলব্ধ	798 নাম : দিলজান বিবি স্বামীর নাম: মিঠু মহম্মদ বাড়ির নং : n0023 বয়স : 45 লিঙ্গ : মহিলা	GBM2037109 ফটো উপলব্ধ
# 799 নাম : মনছুর রহমান পিতার নাম: মিঠু রহমান বাড়ির নং : n0245 বয়স : 27 লিঙ্গ : পুরুষ	WII1956010 ফটো উপলব্ধ	800 নাম : মোঃ মিঠু রহমান পিতার নাম: মোঃ বসরুদ্দিন রহমান বাড়ির নং : n0023 বয়স : 50 লিঙ্গ : পুরুষ	GBM1605997 ফটো উপলব্ধ	801 নাম : মোনোয়ারা খাতুন পিতার নাম: মোহম্মদ মিঠু রহমান বাড়ির নং : 8/23 বয়স : 23 লিঙ্গ : মহিলা	WII2429330 ফটো উপলব্ধ
802 নাম : মামিন রহমান পিতার নাম: মোহম্মদ মিঠু রহমান বাড়ির নং : 8/23 বয়স : 22 লিঙ্গ : পুরুষ	WII2429355 ফটো উপলব্ধ	803 নাম : মারিজা খাতুন পিতার নাম: মিঠু রহমান বাড়ির নং : 8/23 বয়স : 20 লিঙ্গ : মহিলা	WII2429348 ফটো উপলব্ধ	804 নাম : বুলবুলী দেবনাথ পিতার নাম: পুশিনাথ দেবনাথ বাড়ির নং : N0097 বয়স : 37 লিঙ্গ : মহিলা	WII1984962 ফটো উপলব্ধ
805 নাম : সুধীরচন্দ্র রায় পিতার নাম: সুশীল রায় বাড়ির নং : n0077 বয়স : 59 লিঙ্গ : পুরুষ	WB/01/008/105679 ফটো উপলব্ধ	806 নাম : যোগেন রায় পিতার নাম: লক্ষেশ্বর রায় বাড়ির নং : n0057 বয়স : 73 লিঙ্গ : পুরুষ	WII2113991 ফটো উপলব্ধ	807 নাম : নমিতা রায় পিতার নাম: পুলিন রায় বাড়ির নং : n0064 বয়স : 27 লিঙ্গ : মহিলা	WII2206357 ফটো উপলব্ধ
808 নাম : মাধবী বর্মন স্বামীর নাম: মদুল কান্তি রায় বাড়ির নং : N0678 বয়স : 27 লিঙ্গ : মহিলা	WII1985043 ফটো উপলব্ধ	809 নাম : নাগেন্দ্রনাথ রায় পিতার নাম: লক্ষেশ্বর রায় বাড়ির নং : n0061 বয়স : 76 লিঙ্গ : পুরুষ	WB/01/008/105648 ফটো উপলব্ধ	810 নাম : গুঞ্জুরা রায় স্বামীর নাম: ভদ্রেশ্বর রায় বাড়ির নং : n0051 বয়স : 63 লিঙ্গ : মহিলা	WII2392819 ফটো উপলব্ধ



বিধানসভা নির্বাচনক্ষেত্রের নং, নাম : 8-নাটাবাড়ি
ভাগ নং, নাম : 1-চাড়ালাজানী (দঃ.অংশ)মাস্তা পাড়া, পাল পাড়া, মধ্য পাড়া

811	WII2312304	নাম : রনজীৎ রায় পিতার নাম: শচীন্দ্র রায় বাড়ির নং : এন0097 বয়স : 42 লিঙ্গ : পুরুষ	ফটো উপলব্ধ	812	WII2253003	নাম : বিশ্বজিৎ রায় পিতার নাম: পুলিন রায় বাড়ির নং : নং064 বয়স : 25 লিঙ্গ : পুরুষ	ফটো উপলব্ধ	813	WII2155331	নাম : অনন্যা রায় পিতার নাম: অধির চন্দ্র রায় বাড়ির নং : N0062 বয়স : 25 লিঙ্গ : মহিলা	ফটো উপলব্ধ
814	WII1612837	নাম : রথীন রায় পিতার নাম: তরনীকান্ত রায় বাড়ির নং : n0063 বয়স : 37 লিঙ্গ : পুরুষ	ফটো উপলব্ধ	815	GBM2507846	নাম : সঞ্জয় রায় পিতার নাম: তরনী কান্ত রায় বাড়ির নং : n0063 বয়স : 41 লিঙ্গ : পুরুষ	ফটো উপলব্ধ	816	WB/01/008/105764	নাম : সরেন রায় পিতার নাম: সুশীল রায় বাড়ির নং : n0077 বয়স : 66 লিঙ্গ : পুরুষ	ফটো উপলব্ধ
817	WII1723931	নাম : বাসু রায় পিতার নাম: সুধীর চন্দ্র রায় বাড়ির নং : n0077 বয়স : 29 লিঙ্গ : পুরুষ	ফটো উপলব্ধ	818	WB/01/008/105193	নাম : রবীন্দ্রনাথ রায় পিতার নাম: লক্ষেশ্বর রায় বাড়ির নং : n0061 বয়স : 63 লিঙ্গ : পুরুষ	ফটো উপলব্ধ	819	GBM2392355	নাম : দুলাল দেবনাথ পিতার নাম: পুশিনাথ দেবনাথ বাড়ির নং : n0097 বয়স : 40 লিঙ্গ : পুরুষ	ফটো উপলব্ধ
820	WII1723873	নাম : দিলীপ কুমার রায় পিতার নাম: রবীন্দ্র নাথ রায় বাড়ির নং : n0061 বয়স : 30 লিঙ্গ : পুরুষ	ফটো উপলব্ধ	821	WII1985159	নাম : বিপাশা দাস(রায়) স্বামীর নাম: মুনাল রায় বাড়ির নং : N0051 বয়স : 27 লিঙ্গ : মহিলা	ফটো উপলব্ধ	822	WB/01/008/105813	নাম : পুলিন রায় পিতার নাম: নন্দেশ্বর রায় বাড়ির নং : n0064 বয়স : 61 লিঙ্গ : পুরুষ	ফটো উপলব্ধ
823	WII1438670	নাম : জ্যোৎস্না বর্মন (রায়) স্বামীর নাম: যোগেন রায় বাড়ির নং : n0057 বয়স : 34 লিঙ্গ : মহিলা	ফটো উপলব্ধ	824	WB/01/008/105822	নাম : গৌতম রায় পিতার নাম: যোগেন রায় বাড়ির নং : n0057 বয়স : 51 লিঙ্গ : পুরুষ	ফটো উপলব্ধ	825	WB/01/008/117025	নাম : সুভাষ রায় পিতার নাম: নরেন্দ্র রায় বাড়ির নং : n0179 বয়স : 56 লিঙ্গ : পুরুষ	ফটো উপলব্ধ
826	WB/01/008/105394	নাম : সরজিনী রায় স্বামীর নাম: সুশীল রায় বাড়ির নং : n0078 বয়স : 91 লিঙ্গ : মহিলা	ফটো উপলব্ধ	827	WII1912864	নাম : মামনী রায় স্বামীর নাম: সঞ্জয় রায় বাড়ির নং : n0230 বয়স : 35 লিঙ্গ : মহিলা	ফটো উপলব্ধ	828	WII1230242	নাম : মুনাল রায় স্বামীর নাম: গঞ্জুরা রায় বাড়ির নং : n0051 বয়স : 35 লিঙ্গ : পুরুষ	ফটো উপলব্ধ
829	WII2113033	নাম : সাবিত্রী রায় স্বামীর নাম: যোগেন রায় বাড়ির নং : n0057 বয়স : 63 লিঙ্গ : মহিলা	ফটো উপলব্ধ	830	WB/01/008/063050	নাম : জ্যোৎস্না বর্মন স্বামীর নাম: রজনীকান্ত বর্মন বাড়ির নং : এন0063 বয়স : 56 লিঙ্গ : মহিলা	ফটো উপলব্ধ	831	WB/01/008/063481	নাম : অশ্বিনী বর্মন পিতার নাম: টইচন বর্মন বাড়ির নং : এন0063 বয়স : 69 লিঙ্গ : পুরুষ	ফটো উপলব্ধ
832	WII1613009	নাম : মৃদুল কান্তি রায় পিতার নাম: রবীন্দ্র নাথ রায় বাড়ির নং : n0061 বয়স : 32 লিঙ্গ : পুরুষ	ফটো উপলব্ধ	833	WB/01/008/105278	নাম : ছায়ারানী রায় স্বামীর নাম: রবীন্দ্র রায় বাড়ির নং : n0061 বয়স : 56 লিঙ্গ : মহিলা	ফটো উপলব্ধ	834	WII2155356	নাম : জুয়েল রায় পিতার নাম: অধীর চন্দ্র রায় বাড়ির নং : N0062 বয়স : 24 লিঙ্গ : পুরুষ	ফটো উপলব্ধ
835	GBM2036895	নাম : হেমন্ত কুমার রায় পিতার নাম: যোগেন রায় বাড়ির নং : n0057 বয়স : 45 লিঙ্গ : পুরুষ	ফটো উপলব্ধ	836	WB/01/008/105641	নাম : তরনীকান্ত রায় পিতার নাম: নন্দেশ্বর রায় বাড়ির নং : n0063 বয়স : 72 লিঙ্গ : পুরুষ	ফটো উপলব্ধ	837	GBM2554186	নাম : দুলাল চন্দ্র রায় পিতার নাম: দুলাল চন্দ্র রায় বাড়ির নং : n0057 বয়স : 39 লিঙ্গ : পুরুষ	ফটো উপলব্ধ
838	WB/01/008/105743	নাম : অধীরচন্দ্র রায় পিতার নাম: সুশীল রায় বাড়ির নং : n0062 বয়স : 55 লিঙ্গ : পুরুষ	ফটো উপলব্ধ	839	GBM1593821	নাম : মীনা রায় স্বামীর নাম: অধীর রায় বাড়ির নং : n0062 বয়স : 45 লিঙ্গ : মহিলা	ফটো উপলব্ধ	840	WB/01/008/105408	নাম : মনিবালা রায় স্বামীর নাম: তরনী রায় বাড়ির নং : n0063 বয়স : 52 লিঙ্গ : মহিলা	ফটো উপলব্ধ



বিধানসভা নির্বাচনক্ষেত্রের নং, নাম : 8-নাটাবাড়ি
ভাগ নং, নাম : 1-চাড়ালাজানী (দঃ.অংশ)মাস্তা পাড়া, পাল পাড়া, মধ্য পাড়া

841	GBM2230449	ফটো উপলব্ধ	842	GBM2036903	ফটো উপলব্ধ	843	WII1825025	ফটো উপলব্ধ
নাম : দীপক রায় পিতার নাম: সরেন রায় বাড়ির নং : n0077 বয়স : 41 লিঙ্গ : পুরুষ			নাম : হরিশ পিতার নাম: যোগেন রায় বাড়ির নং : n0057 বয়স : 43 লিঙ্গ : পুরুষ			নাম : তরলতা রায় পিতার নাম: হেমন্ত কুমার রায় বাড়ির নং : স্কু বয়স : 28 লিঙ্গ : মহিলা		
844	WB/01/008/105410	ফটো উপলব্ধ	845	WB/01/008/105831	ফটো উপলব্ধ	846	WB/01/008/063368	ফটো উপলব্ধ
নাম : ধনেশ্বরী রায় স্বামীর নাম: সরেন রায় বাড়ির নং : n0077 বয়স : 61 লিঙ্গ : মহিলা			নাম : সাবিত্রী রায় স্বামীর নাম: পুলিন রায় বাড়ির নং : n0064 বয়স : 49 লিঙ্গ : মহিলা			নাম : সুমিত্রা বর্মণ স্বামীর নাম: অশ্বিনী বর্মণ বাড়ির নং : এন0063 বয়স : 58 লিঙ্গ : মহিলা		
847	WB/01/008/114276	ফটো উপলব্ধ	848	WII1824143	ফটো উপলব্ধ	849	GBM2405033	ফটো উপলব্ধ
নাম : বাসনা রায় স্বামীর নাম: সুধীর চন্দ্র রায় বাড়ির নং : n0077 বয়স : 48 লিঙ্গ : মহিলা			নাম : পিংকি দেবনাথ স্বামীর নাম: দুলাল দেবনাথ বাড়ির নং : n0097 বয়স : 28 লিঙ্গ : মহিলা			নাম : শান্তি রায় (দাস) স্বামীর নাম: মহিত চন্দ্র দাস বাড়ির নং : n0005 বয়স : 39 লিঙ্গ : মহিলা		
850	WB/01/008/105340	ফটো উপলব্ধ	851	WB/01/008/105247	ফটো উপলব্ধ	852	WB/01/008/105050	ফটো উপলব্ধ
নাম : ধর্জেন শীল পিতার নাম: দেবমোহন শীল বাড়ির নং : n0118 বয়স : 63 লিঙ্গ : পুরুষ			নাম : পূর্ণিমা শীল স্বামীর নাম: ধর্জেন শীল বাড়ির নং : n0118 বয়স : 55 লিঙ্গ : মহিলা			নাম : যোগেন শীল পিতার নাম: দেবমোহন শীল বাড়ির নং : n0118 বয়স : 67 লিঙ্গ : পুরুষ		
853	WB/01/008/105232	ফটো উপলব্ধ	854	GBM2230332	ফটো উপলব্ধ	855	WII2067510	ফটো উপলব্ধ
নাম : নবীবালা শীল স্বামীর নাম: যোগেন শীল বাড়ির নং : n0118 বয়স : 63 লিঙ্গ : মহিলা			নাম : করিম বাদশা শেখ পিতার নাম: সোবাহান শেখ বাড়ির নং : n0020 বয়স : 41 লিঙ্গ : পুরুষ			নাম : ফাতেমা খাতুন বিবি স্বামীর নাম: ছাদ্দাম হোসেন শেখ বাড়ির নং : N0020 বয়স : 28 লিঙ্গ : মহিলা		
856	WII1361716	ফটো উপলব্ধ	857	GBM2392033	ফটো উপলব্ধ	858	WII0097824	ফটো উপলব্ধ
নাম : ছাদ্দাম হোসেন শেখ পিতার নাম: ছোবান শেখ বাড়ির নং : n0020 বয়স : 35 লিঙ্গ : পুরুষ			নাম : নাজরুল ইসলাম সেক পিতার নাম: ছোবান সেক বাড়ির নং : n0020 বয়স : 40 লিঙ্গ : পুরুষ			নাম : সাহিদা বিবি স্বামীর নাম: করিম বাদশা শেখ বাড়ির নং : n0020 বয়স : 36 লিঙ্গ : মহিলা		
859	WII2348548	ফটো উপলব্ধ	860	WII2183770	ফটো উপলব্ধ	861	WII2463578	ফটো উপলব্ধ
নাম : করিমন বিবি স্বামীর নাম: ছোবান শেখ বাড়ির নং : n0020 বয়স : 61 লিঙ্গ : মহিলা			নাম : ছোবান শেখ পিতার নাম: জামাল শেখ বাড়ির নং : n0020 বয়স : 71 লিঙ্গ : পুরুষ			নাম : আমির হামজা শেখ পিতার নাম: ছোবান শেখ বাড়ির নং : এন0020 8/23 বয়স : 20 লিঙ্গ : পুরুষ		
862	GBM2230126	ফটো উপলব্ধ	863	CFC1548544	ফটো উপলব্ধ	864	WII1912989	ফটো উপলব্ধ
নাম : সুজিত সরকার পিতার নাম: প্রফুল্ল সরকার বাড়ির নং : n0001 বয়স : 45 লিঙ্গ : পুরুষ			নাম : দীপ্তী সরকার স্বামীর নাম: পবিত্র সরকার বাড়ির নং : n0171 বয়স : 40 লিঙ্গ : মহিলা			নাম : সঞ্জয় সরকার পিতার নাম: প্রহ্লাদ চন্দ্র সরকার বাড়ির নং : n0242 বয়স : 27 লিঙ্গ : পুরুষ		
865	WII1231406	ফটো উপলব্ধ	866	GBM2348365	ফটো উপলব্ধ	867	GBM2230621	ফটো উপলব্ধ
নাম : বিশ্বনাথ সরকার পিতার নাম: প্রহ্লাদ সরকার বাড়ির নং : স্কু বয়স : 36 লিঙ্গ : পুরুষ			নাম : সুচিত্রা সরকার স্বামীর নাম: পবিত্র সরকার বাড়ির নং : n0189 বয়স : 41 লিঙ্গ : মহিলা			নাম : নরেশ চন্দ্র সরকার পিতার নাম: কান্তেশ্বর সরকার বাড়ির নং : এন0183 বয়স : 56 লিঙ্গ : পুরুষ		
868	WB/01/008/105777	ফটো উপলব্ধ	869	WB/01/008/105494	ফটো উপলব্ধ	870	WB/01/008/105663	ফটো উপলব্ধ
নাম : রঞ্জিত সরকার পিতার নাম: প্রফুল্ল সরকার বাড়ির নং : n0150 বয়স : 50 লিঙ্গ : পুরুষ			নাম : রবীচন্দ্র সরকার পিতার নাম: হরেন্দ্র সরকার বাড়ির নং : n0085 বয়স : 69 লিঙ্গ : পুরুষ			নাম : প্রভাত সরকার পিতার নাম: ধাতাল সরকার বাড়ির নং : n0149 বয়স : 59 লিঙ্গ : পুরুষ		



বিধানসভা নির্বাচনক্ষেত্রের নং, নাম : 8-নাটাবাড়ি
ভাগ নং, নাম : 1-চাড়ালাজানী (দঃ.অংশ)মাস্তা পাড়া, পাল পাড়া, মধ্য পাড়া

871	WB/01/008/105821	নাম : ভরত সরকার পিতার নাম: ধাতাল সরকার বাড়ির নং : n0149 বয়স : 69 লিঙ্গ : পুরুষ	ফটো উপলব্ধ	872	WB/01/008/105330	নাম : মলিনা সরকার স্বামীর নাম: দুর্গাপ্রসাদ সরকার বাড়ির নং : n0086 বয়স : 59 লিঙ্গ : মহিলা	ফটো উপলব্ধ	873	WII2133148	নাম : সোনামনি সরকার স্বামীর নাম: হরনাথ সরকার বাড়ির নং : n0072 বয়স : 65 লিঙ্গ : মহিলা	ফটো উপলব্ধ
874	WB/01/008/105600	নাম : রাজবালা সরকার স্বামীর নাম: দুর্গাপ্রসাদ সরকার বাড়ির নং : n0086 বয়স : 67 লিঙ্গ : মহিলা	ফটো উপলব্ধ	875	WII1438571	নাম : সূশান্ত সরকার পিতার নাম: রবিচন্দ্র সরকার বাড়ির নং : n0085 বয়স : 35 লিঙ্গ : পুরুষ	ফটো উপলব্ধ	876	WB/01/008/105292	নাম : সাবিত্রী সরকার স্বামীর নাম: রবিচন্দ্র সরকার বাড়ির নং : n0085 বয়স : 63 লিঙ্গ : মহিলা	ফটো উপলব্ধ
877	WB/01/008/105009	নাম : প্রহ্লাদ চন্দ্র সরকার পিতার নাম: রাজকুমার সরকার বাড়ির নং : n0127 বয়স : 58 লিঙ্গ : পুরুষ	ফটো উপলব্ধ	878	WII1438589	নাম : সান্তনা সরকার পিতার নাম: রবিচন্দ্র সরকার বাড়ির নং : n0085 বয়স : 33 লিঙ্গ : মহিলা	ফটো উপলব্ধ	879	WII1230440	নাম : মল্লিকা রায়(সরকার) স্বামীর নাম: রঞ্জিত বাড়ির নং : n0150 বয়স : 34 লিঙ্গ : মহিলা	ফটো উপলব্ধ
880	GBM1606433	নাম : মালতী সরকার স্বামীর নাম: নরেশ চন্দ্র সরকার বাড়ির নং : n0184 বয়স : 45 লিঙ্গ : মহিলা	ফটো উপলব্ধ	881	WII1514397	নাম : শিউলি সরকার পিতার নাম: হরনাথ সরকার বাড়ির নং : n0072 বয়স : 31 লিঙ্গ : মহিলা	ফটো উপলব্ধ	882	WII2133106	নাম : হরনাথ সরকার পিতার নাম: মঙ্গল সরকার বাড়ির নং : n0072 বয়স : 64 লিঙ্গ : পুরুষ	ফটো উপলব্ধ
883	WII2262798	নাম : প্রতিভা সরকার পিতার নাম: নরেশ চন্দ্র সরকার বাড়ির নং : হু বয়স : 23 লিঙ্গ : মহিলা	ফটো উপলব্ধ	884	WII1361617	নাম : শ্যামল সরকার পিতার নাম: ধীরেন্দ্র নাথ সরকার বাড়ির নং : n0168 বয়স : 45 লিঙ্গ : পুরুষ	ফটো উপলব্ধ	885	GBM2230266	নাম : প্রদীপ সরকার পিতার নাম: দুর্গা প্রসাদ সরকার বাড়ির নং : n0166 বয়স : 40 লিঙ্গ : পুরুষ	ফটো উপলব্ধ
886	GBM2230225	নাম : দুর্গাপ্রসাদ সরকার পিতার নাম: ক্ষিতেন্দ্র সরকার বাড়ির নং : n0086 বয়স : 74 লিঙ্গ : পুরুষ	ফটো উপলব্ধ	887	WII1230937	নাম : তাপসী সরকার পিতার নাম: দুর্গা প্রসাদ সরকার বাড়ির নং : n0086 বয়স : 37 লিঙ্গ : মহিলা	ফটো উপলব্ধ	888	WB/01/008/105667	নাম : প্রফুল্ল সরকার পিতার নাম: ধাতাল সরকার বাড়ির নং : n0150 বয়স : 75 লিঙ্গ : পুরুষ	ফটো উপলব্ধ
889	WII1723980	নাম : অপি সরকার পিতার নাম: প্রভাত সরকার বাড়ির নং : n0149 বয়স : 30 লিঙ্গ : মহিলা	ফটো উপলব্ধ	890	WII1438522	নাম : অনূপ সরকার পিতার নাম: প্রভাত সরকার বাড়ির নং : n0149 বয়স : 32 লিঙ্গ : পুরুষ	ফটো উপলব্ধ	891	WB/01/008/105722	নাম : পবিত্র সরকার পিতার নাম: ধীরেন্দ্র সরকার বাড়ির নং : n0146 বয়স : 55 লিঙ্গ : পুরুষ	ফটো উপলব্ধ
892	WB/01/008/105533	নাম : বাসন্তী সরকার স্বামীর নাম: প্রভাত সরকার বাড়ির নং : n0149 বয়স : 53 লিঙ্গ : মহিলা	ফটো উপলব্ধ	893	GBM1593474	নাম : সবিতা রায়(সরকার) স্বামীর নাম: প্রহ্লাদ চন্দ্র সরকার বাড়ির নং : n0127 বয়স : 55 লিঙ্গ : মহিলা	ফটো উপলব্ধ	894	WB/01/008/105429	নাম : মলিনা সরকার স্বামীর নাম: প্রফুল্ল সরকার বাড়ির নং : n0150 বয়স : 67 লিঙ্গ : মহিলা	ফটো উপলব্ধ
895	WB/01/008/105716	নাম : পবিত্র সরকার পিতার নাম: ধাতাল সরকার বাড়ির নং : n0149 বয়স : 50 লিঙ্গ : পুরুষ	ফটো উপলব্ধ	896	WII2475978	নাম : প্রীতি সরকার পিতার নাম: পবিত্র সরকার বাড়ির নং : এন0171 8/23 বয়স : 20 লিঙ্গ : মহিলা	ফটো উপলব্ধ	897	WII2253060	নাম : চয়নিকা সরকার পিতার নাম: প্রহ্লাদ চন্দ্র সরকার বাড়ির নং : নং127 বয়স : 23 লিঙ্গ : পুরুষ	ফটো উপলব্ধ
898	WII2606689	নাম : সরেন সরকার পিতার নাম: রাজকুমার সরকার বাড়ির নং : n0186 বয়স : 48 লিঙ্গ : পুরুষ	ফটো উপলব্ধ	899	GBM2216976	নাম : আরতী সরকার স্বামীর নাম: প্রহ্লাদ সরকার বাড়ির নং : হু বয়স : 51 লিঙ্গ : মহিলা	ফটো উপলব্ধ	900	GBM2026011	নাম : অনুরাধা সরকার (অধিকারী) স্বামীর নাম: মানিক সরকার বাড়ির নং : n0192 বয়স : 43 লিঙ্গ : মহিলা	ফটো উপলব্ধ



বিধানসভা নির্বাচনক্ষেত্রের নং, নাম : 8-নাটাবাড়ি
ভাগ নং, নাম : 1-চাড়ালাজানী (দঃ.অংশ)মাস্তা পাড়া, পাল পাড়া, মধ্য পাড়া

901 নাম : মঞ্জুরী সরকার (বর্মন) স্বামীর নাম: সুজিৎ সরকার বাড়ির নং : n0193 বয়স : 43 লিঙ্গ : মহিলা	WII0097790 ফটো উপলব্ধ	902 নাম : কনিকা সরকার (বর্মন) স্বামীর নাম: প্রদীপ সরকার বাড়ির নং : n0205 বয়স : 37 লিঙ্গ : মহিলা	DMY2587970 ফটো উপলব্ধ	903 নাম : কম্পনা সরকার (বর্মন) স্বামীর নাম: দিলীপ বর্মন বাড়ির নং : n0241 বয়স : 27 লিঙ্গ : মহিলা	WII1912971 ফটো উপলব্ধ
904 নাম : রিনিকা সরকার স্বামীর নাম: আনন্দ বেদ্য বাড়ির নং : n0232 বয়স : 27 লিঙ্গ : মহিলা	WII1912880 ফটো উপলব্ধ	905 নাম : লাইলি বিবি খাতুন স্বামীর নাম: আজিদুল হক বাড়ির নং : N0003 বয়স : 35 লিঙ্গ : মহিলা	WII1985035 ফটো উপলব্ধ	906 নাম : আজিদুল হক পিতার নাম: সপিজুদ্দিন মিঞা বাড়ির নং : n0003 বয়স : 38 লিঙ্গ : পুরুষ	GBM2553774 ফটো উপলব্ধ
907 নাম : সহিদুল ইসলাম পিতার নাম: মকবুল হক মিঞা বাড়ির নং : n0208 বয়স : 44 লিঙ্গ : পুরুষ	WII1613033 ফটো উপলব্ধ	908 নাম : মমেনা বিবি স্বামীর নাম: সহিদুল ইসলাম বাড়ির নং : n0208 বয়স : 35 লিঙ্গ : মহিলা	WII1613041 ফটো উপলব্ধ	909 নাম : জাহেদা খাতুন বিবি পিতার নাম: রহিম মিঞা বাড়ির নং : N0208 বয়স : 26 লিঙ্গ : মহিলা	WII2206415 ফটো উপলব্ধ
910 নাম : মজিদুল হোসেন পিতার নাম: মকবুল মিঞা বাড়ির নং : এন0208 বয়স : 26 লিঙ্গ : পুরুষ	WII2032738 ফটো উপলব্ধ	911 নাম : মকবুল হক মিঞা পিতার নাম: সোনারুদ্দিন মিঞা বাড়ির নং : n0208 বয়স : 74 লিঙ্গ : পুরুষ	CQJ2741734 ফটো উপলব্ধ	912 নাম : বুলবুলি বর্মন পিতার নাম: সুজিত বর্মন বাড়ির নং : 8/23 বয়স : 29 লিঙ্গ : মহিলা	WII1734961 ফটো উপলব্ধ
Q 913 নাম : লক্ষন পাল পিতার নাম: বাবুল পাল বাড়ির নং : 8/23 বয়স : 39 লিঙ্গ : পুরুষ	HTN1885547 ফটো উপলব্ধ	914 নাম : তনয় বর্মন পিতার নাম: ধীরেন বর্মন বাড়ির নং : 8/23 বয়স : 19 লিঙ্গ : পুরুষ	WII2536399 ফটো উপলব্ধ	915 নাম : মণীরাম বর্মন পিতার নাম: ধনীরাম বর্মন বাড়ির নং : 8/23 বয়স : 19 লিঙ্গ : পুরুষ	WII2538213 ফটো উপলব্ধ
916 নাম : পূজা দাস পিতার নাম: সমর দাস বাড়ির নং : 8/23 বয়স : 21 লিঙ্গ : মহিলা	WII2539336 ফটো উপলব্ধ	917 নাম : প্রতীক সরকার পিতার নাম: পবিত্র বাড়ির নং : 8/23 বয়স : 19 লিঙ্গ : পুরুষ	WII2568178 ফটো উপলব্ধ	918 নাম : আর্কাদীপ রয় পিতার নাম: রাহুল রয় বাড়ির নং : 000 বয়স : 19 লিঙ্গ : পুরুষ	WII2574184 ফটো উপলব্ধ
919 নাম : রাজদীপ বর্মন পিতার নাম: সমরেন্দ্র নাথ বর্মন বাড়ির নং : 8/23 বয়স : 19 লিঙ্গ : পুরুষ	WII2578482 ফটো উপলব্ধ	920 নাম : পূজা পাল পিতার নাম: নূপেন পাল বাড়ির নং : 8/23 বয়স : 19 লিঙ্গ : মহিলা	WII2578680 ফটো উপলব্ধ	921 নাম : আলিমা খাতুন পিতার নাম: আকবর আলী বাড়ির নং : না বয়স : 27 লিঙ্গ : মহিলা	WDB2722825 ফটো উপলব্ধ
922 নাম : শিউলী পাল পিতার নাম: বিশ্বনাথ পাল বাড়ির নং : 8/23 বয়স : 21 লিঙ্গ : মহিলা	WII2583300 ফটো উপলব্ধ	923 নাম : আদরি খাতুন স্বামীর নাম: জিচ্চাদীন ব্যাপারী বাড়ির নং : 8/23 বয়স : 22 লিঙ্গ : মহিলা	WII2586337 ফটো উপলব্ধ	924 নাম : রহিত আলী পিতার নাম: বকুল ব্যাপারী বাড়ির নং : 8/23 বয়স : 20 লিঙ্গ : পুরুষ	WII2587756 ফটো উপলব্ধ
925 নাম : নিনিকা খাতুন স্বামীর নাম: রেজ্জাক আলি বাড়ির নং : 8/23 বয়স : 21 লিঙ্গ : মহিলা	WII2587855 ফটো উপলব্ধ	926 নাম : টুলটুলি খাতুন স্বামীর নাম: লালচন ব্যাপারী বাড়ির নং : 8/23 বয়স : 20 লিঙ্গ : মহিলা	WII2589067 ফটো উপলব্ধ	927 নাম : রাখী বালা সরকার পিতার নাম: সচীন্দ্র নাথ সরকার বাড়ির নং : এন0121 বয়স : 24 লিঙ্গ : মহিলা	WII2206530 ফটো উপলব্ধ
928 নাম : রাজ্জাক মিঞা পিতার নাম: জজিবর মিঞা বাড়ির নং : 8/23 বয়স : 22 লিঙ্গ : পুরুষ	WII2591097 ফটো উপলব্ধ	929 নাম : মজীতা খাতুন স্বামীর নাম: সহিদুল ব্যাপারী বাড়ির নং : 8/23 বয়স : 22 লিঙ্গ : মহিলা	WII2593143 ফটো উপলব্ধ	930 নাম : সংগীতা সরকার পিতার নাম: সুজিত সরকার বাড়ির নং : 8/23 বয়স : 19 লিঙ্গ : মহিলা	WII2593648 ফটো উপলব্ধ



931 নাম : ঋষিতা বৈদ্য পিতার নাম: গোবিন্দ বৈদ্য বাড়ির নং : 8/23 এন0075 বয়স : 19 লিঙ্গ : মহিলা	WII2593929 ফটো উপলব্ধ	932 নাম : দেলোয়ার হোসেন পিতার নাম: আলোপ হোসেন বাড়ির নং : 8/23 এন0075 বয়স : 23 লিঙ্গ : পুরুষ	WII1823590 ফটো উপলব্ধ	933 নাম : দেলেনা বিবি স্বামীর নাম: আলোপ মিঞা বাড়ির নং : 8/23 বয়স : 55 লিঙ্গ : মহিলা	WII2596369 ফটো উপলব্ধ
934 নাম : আলোপ মিঞা পিতার নাম: শুকুরজমাদ মিঞা বাড়ির নং : 8/23 বয়স : 61 লিঙ্গ : পুরুষ	WII2420693 ফটো উপলব্ধ	935 নাম : শাহানারা খাতুন স্বামীর নাম: গোলেনুর হোসেন বাড়ির নং : 8/23 বয়স : 24 লিঙ্গ : মহিলা	WII2468957 ফটো উপলব্ধ	936 নাম : গোলেনুর হোসেন পিতার নাম: আলোপ মিঞা বাড়ির নং : 8/23 বয়স : 31 লিঙ্গ : পুরুষ	WII1513936 ফটো উপলব্ধ
937 নাম : সাগর বর্মণ পিতার নাম: রমেন বর্মণ বাড়ির নং : এন0125 বয়স : 19 লিঙ্গ : পুরুষ	WII2596773 ফটো উপলব্ধ	938 নাম : পিকু অধিকারী পিতার নাম: প্রভাত চন্দ্র অধিকারী বাড়ির নং : এন0057 বয়স : 37 লিঙ্গ : মহিলা	GBM2662955 ফটো উপলব্ধ	939 নাম : সহেন ব্যাপারী পিতার নাম: খাচাদ্দিন ব্যাপারী বাড়ির নং : 8/23 বয়স : 19 লিঙ্গ : পুরুষ	WII2604163 ফটো উপলব্ধ
940 নাম : রুম্পা বর্মণ পিতার নাম: সুনীল বর্মণ বাড়ির নং : বুথ নং 23/8 বয়স : 24 লিঙ্গ : মহিলা	YUG2331296 ফটো উপলব্ধ	941 নাম : মীনাক্ষী বর্মণ (মিস্ত্রি) স্বামীর নাম: সুরজ মিস্ত্রি বাড়ির নং : 8/23 বয়স : 34 লিঙ্গ : মহিলা	WII1230820 ফটো উপলব্ধ	942 নাম : মঞ্জুরী রায় পিতার নাম: সুভাষ রায় বাড়ির নং : না বয়স : 26 লিঙ্গ : মহিলা	WII2615383 ফটো উপলব্ধ
943 নাম : রেশমি খাতুন পিতার নাম: আতোয়ার ব্যাপারী বাড়ির নং : 8/23 বয়স : 19 লিঙ্গ : মহিলা	WII2615581 ফটো উপলব্ধ				

944	1	WII2619898
নাম : সুখদেব প্রামাণিক পিতার নাম: দিলীপ প্রামাণিক বাড়ির নং : এন0045 বয়স : 18 লিঙ্গ : পুরুষ		ফটো উপলব্ধ

945	1	WII2625325
নাম : রাহুল বর্মণ পিতার নাম: শ্রীকান্ত বর্মণ বাড়ির নং : এন0065 বয়স : 20 লিঙ্গ : পুরুষ		ফটো উপলব্ধ



946	1	WII2630242
নাম : মৌসুমী দাস পিতার নাম: মদন দাস বাড়ির নং : এন0066 বয়স : 18 লিঙ্গ : মহিলা		ফটো উপলব্ধ

947	1	WII2629822
নাম : পায়েল পারভীন স্বামীর নাম: মনছুর রহমান বাড়ির নং : চারালজানী(দঃ.অংশ) বয়স : 20 লিঙ্গ : মহিলা		ফটো উপলব্ধ

948	1	WII2630002
নাম : রুবিনা পারভীন স্বামীর নাম: সাহা আলম ব্যাপারী বাড়ির নং : 8/23 বয়স : 20 লিঙ্গ : মহিলা		ফটো উপলব্ধ

নির্বাচক সংখ্যার সারসংক্ষেপ :

A) নির্বাচকের সংখ্যা :

	নির্বাচক তালিকার প্রকৃতি	নির্বাচক তালিকার পরিচিতি :	নির্বাচকের সংখ্যা :				
			পুরুষ	মহিলা	তৃতীয় লিঙ্গ	মোট	
I	মূল তালিকা	মূল তালিকা	বিশেষ নিবিড় সংশোধন ২০২৬ এর চূড়ান্ত ভোটার তালিকার সহিত 06-04-2026 তারিখ অবধি সংশোধিত নির্বাচক তালিকা	481	462	0	943
II	1- সংযোজন তালিকা	সংযোজনী 1	বিশেষ সংক্ষিপ্ত সংশোধন 2026	2	0	0	2
		সংযোজনী 2	ধারাবাহিক সংশোধন 2026	0	3	0	3
		মোট		2	3	0	5
III	2- বিয়োজন তালিকা	সংযোজনী 1	বিশেষ সংক্ষিপ্ত সংশোধন 2026	6	1	0	7
		সংযোজনী 2	ধারাবাহিক সংশোধন 2026	0	0	0	0
		মোট		6	1	0	7
IV	'লিঙ্গ ক্ষেত্রের' পরিবর্তনের কারণে পার্থক্য			0	0	0	0
V	বিচারপ্রক্রিয়ার অধীনস্থ			0	0	0	0
VI	বিচার বিভাগীয় আধিকারিক কর্তৃক বিচারপূর্বক নিষ্পত্তির পর বিয়োজিত			23	36	0	59
নির্বাচকের মোট সংখ্যা (I+II-III+IV-V-VI)				454	428	0	882

B) ক্রটি সংশোধনের সংখ্যা :

নির্বাচক তালিকার প্রকৃতি	নির্বাচক তালিকার পরিচিতি :	ক্রটি সংশোধনের সংখ্যা :
সংযোজনী 1	বিশেষ সংক্ষিপ্ত সংশোধন 2026	2
সংযোজনী 2	ধারাবাহিক সংশোধন 2026	0
	মোট	2

নির্বাচক নিবন্ধন আধিকারিকের স্বাক্ষর

E-মৃত, S-স্থানান্তরিত, R-একাধিকবার অন্তর্ভুক্ত, M-নিখোঁজ, Q-যোগ্য নহে