



নির্বাচক তালিকা 2026 S25 পশ্চিমবঙ্গ

বিধানসভা নির্বাচনক্ষেত্রের নং, নাম ও সংরক্ষণের স্থিতি : 8 - নাটাবাড়ি (সাধারণ)		অংশ নং : 30																			
বিধানসভা নির্বাচনক্ষেত্রটি যে লোকসভা নির্বাচনক্ষেত্রের / ক্ষেত্রসমূহের অন্তর্ভুক্ত তার নং, নাম ও সংরক্ষণ স্থিতি : 1 - কুচবিহার (তপশীলি জাতি)																					
1. সংশোধনের পূর্ণ বিবরণ																					
সংশোধনের বৎসর :	2026	নির্বাচক তালিকার পরিচিতি :																			
ভিত্তি তারিখ :	01-01-2026	বিশেষ নিবিড় সংশোধন ২০২৬ এর চূড়ান্ত ভোটার তালিকার সহিত 06-04-2026 তারিখ অবধি সংশোধিত নির্বাচক তালিকা																			
সংশোধনের প্রকৃতি :	ধারাবাহিক সংশোধন 2026																				
প্রকাশনার তারিখ :	06-04-2026																				
2. অংশ ও নির্বাচনী এলাকার পূর্ণ বিবরণ :																					
অংশের ভাগ নং ও নাম :																					
1-ক)বাজেজামা চিলাখানা 1ম অংশ(সমগ্র),শিলকুড়ি ডাবরী,তন্তী পাড়া		<table style="width: 100%; border-collapse: collapse;"> <tr> <td style="width: 50%;">প্রধান শহর/গ্রাম</td> <td>: বাজেজামা চিলাখানা 1ম খন্ড</td> </tr> <tr> <td>ওয়ার্ড</td> <td>:</td> </tr> <tr> <td>থানা</td> <td>: তুফানগঞ্জ</td> </tr> <tr> <td>গ্রাম পঞ্চগায়েত</td> <td>: নাটাবাড়ী-২</td> </tr> <tr> <td>ব্লক</td> <td>: তুফানগঞ্জ-১</td> </tr> <tr> <td>মহকুমা</td> <td>: তুফানগঞ্জ</td> </tr> <tr> <td>জেলা</td> <td>: কুচবিহার</td> </tr> <tr> <td>পিন</td> <td>: 736156</td> </tr> </table>				প্রধান শহর/গ্রাম	: বাজেজামা চিলাখানা 1ম খন্ড	ওয়ার্ড	:	থানা	: তুফানগঞ্জ	গ্রাম পঞ্চগায়েত	: নাটাবাড়ী-২	ব্লক	: তুফানগঞ্জ-১	মহকুমা	: তুফানগঞ্জ	জেলা	: কুচবিহার	পিন	: 736156
প্রধান শহর/গ্রাম	: বাজেজামা চিলাখানা 1ম খন্ড																				
ওয়ার্ড	:																				
থানা	: তুফানগঞ্জ																				
গ্রাম পঞ্চগায়েত	: নাটাবাড়ী-২																				
ব্লক	: তুফানগঞ্জ-১																				
মহকুমা	: তুফানগঞ্জ																				
জেলা	: কুচবিহার																				
পিন	: 736156																				
2-খ)জায়গীর চিলাখানা(অংশ),শিলকুড়ি ডাবরী, কামার পাড়া, কলোনী পাড়া																					
3. ভোট গ্রহন কেন্দ্রের পূর্ণ বিবরণ :																					
ভোট গ্রহন কেন্দ্রের নং, নাম :		ভোট গ্রহন কেন্দ্রের শ্রেণী :																			
30 - জায়গীর চিলাখানা ফিফথ প্ল্যান প্রাই:স্কুল		এই অংশে সহায়ক ভোটগ্রহন কেন্দ্রের সংখ্যা	0																		
ভোট গ্রহন কেন্দ্রের ঠিকানা :		:																			
জায়গীর চিলাখানা ফিফথ প্ল্যান প্রাই:স্কুল, কক্ষ-২, জায়গীর চিলাখানা																					
4. নির্বাচকের সংখ্যা :																					
প্রথম ক্রমিক নং	শেষ ক্রমিক নং	মোট সংখ্যা																			
		পুরুষ	মহিলা	তৃতীয় লিঙ্গ	মোট																
1	943	475	436	0	911																

নির্বাচক নিবন্ধন আধিকারিকের স্বাক্ষর

Nazri Naksha

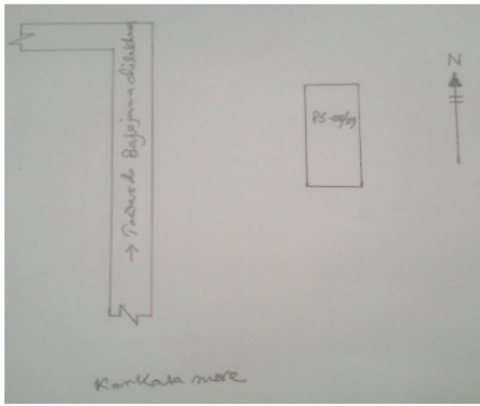

Google Map View



Polling Station Building Front View



Polling Station Front View



Cad View

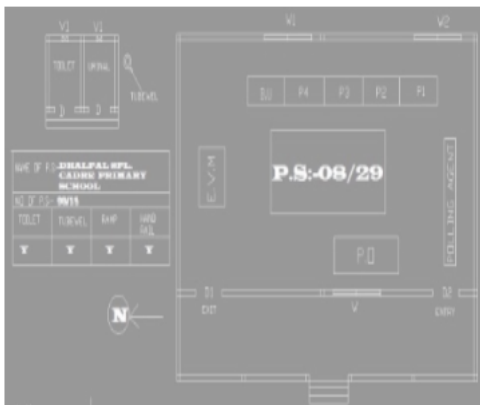

Key MAP View

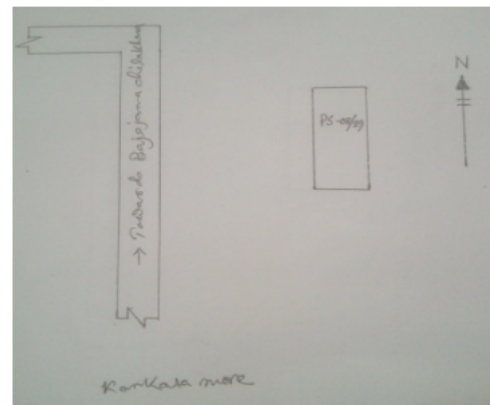



বিধানসভা নির্বাচনক্ষেত্রের নং, নাম : 8-নাটা বাড়ি

ভাগ নং, নাম : 1-ক)বাজেজামা চিলাখানা 1ম অংশ(সমগ্র),শিলকুড়ি ডাবরী,তন্তী পাড়া

1 নাম : আলতাপ আলম পিতার নাম : আব্দুল ছোব্বান আলম বাড়ির নং : n0203 বয়স : 30 লিঙ্গ : পুরুষ	WII1725860 ফটো উপলব্ধ	2 নাম : মলিনা খাতুন (বিবি) স্বামীর নাম : আলতাপ আলম বাড়ির নং : n0203 বয়স : 28 লিঙ্গ : মহিলা	WII1825801 ফটো উপলব্ধ	3 নাম : রুহুল আলম পিতার নাম : গফুর আমেদ বাড়ির নং : n0120 বয়স : 26 লিঙ্গ : পুরুষ	WII1987569 ফটো উপলব্ধ
4 নাম : সাহেল আলী সেখ পিতার নাম : মাহেদ আলী সেখ বাড়ির নং : এন0122 বয়স : 23 লিঙ্গ : পুরুষ	WII2261212 ফটো উপলব্ধ	5 নাম : রাসেল আহমেদ পিতার নাম : আজিদুল আমেদ বাড়ির নং : N0122 বয়স : 25 লিঙ্গ : পুরুষ	WII2224616 ফটো উপলব্ধ	6 নাম : রেজিয়া খাতুন (বিবি) স্বামীর নাম : আলমগীর মিয়া বাড়ির নং : n0041 বয়স : 36 লিঙ্গ : মহিলা	WII1725936 ফটো উপলব্ধ
7 নাম : অমিত কাষী পিতার নাম : যতীন্দ্র নাথ কাষী বাড়ির নং : এন0041 বয়স : 23 লিঙ্গ : পুরুষ	WII2276392 ফটো উপলব্ধ	8 নাম : তুলেশ্বরী কাষী স্বামীর নাম : সুরেন্দ্রনাথ কাষী বাড়ির নং : n0041 বয়স : 83 লিঙ্গ : মহিলা	WB/01/008/111529 ফটো উপলব্ধ	9 নাম : মায়রানী কাষী স্বামীর নাম : বংকীম কাষী বাড়ির নং : n0040 বয়স : 52 লিঙ্গ : মহিলা	WII2580553 ফটো উপলব্ধ
10 নাম : জয়ন্ত কাষী পিতার নাম : যতীন্দ্র নাথ কাষী বাড়ির নং : n0041 বয়স : 28 লিঙ্গ : পুরুষ	WII1825751 ফটো উপলব্ধ	11 নাম : অপর্ণা কাষী(দাস) স্বামীর নাম : যতীন কাষী বাড়ির নং : n0041 বয়স : 49 লিঙ্গ : মহিলা	WB/01/008/111966 ফটো উপলব্ধ	12 নাম : বংকীম কাষী পিতার নাম : সুরেন্দ্রনাথ কাষী বাড়ির নং : n0040 বয়স : 57 লিঙ্গ : পুরুষ	WB/01/008/1117003 ফটো উপলব্ধ
13 নাম : সাবিনা খাতুন পিতার নাম : ছইমুদ্দীন মিয়া বাড়ির নং : n0134 বয়স : 33 লিঙ্গ : মহিলা	WII2081552 ফটো উপলব্ধ	14 নাম : নুরুল হক পিতার নাম : আইনুল হক বাড়ির নং : এন0096 বয়স : 26 লিঙ্গ : পুরুষ	WII2057347 ফটো উপলব্ধ	15 নাম : জিন খাতুন স্বামীর নাম : মানিকুল হোসেন বাড়ির নং : নু বয়স : 29 লিঙ্গ : মহিলা	WII2074151 ফটো উপলব্ধ
16 নাম : আলো খাতুন পিতার নাম : আইনুল হক বাড়ির নং : এন0096 বয়স : 27 লিঙ্গ : মহিলা	WII2074102 ফটো উপলব্ধ	17 নাম : লাইলি খাতুন (বিবি) স্বামীর নাম : গফুর আলী বাড়ির নং : n0075 বয়স : 38 লিঙ্গ : মহিলা	GBM2554038 ফটো উপলব্ধ	18 নাম : রেহেনা খাতুন (বিবি) স্বামীর নাম : তমিজ আলী মিয়া বাড়ির নং : এন0092 বয়স : 25 লিঙ্গ : মহিলা	WII2077907 ফটো উপলব্ধ
19 নাম : কাঞ্চন খাতুন বিবি পিতার নাম : সাহিনুর হোসেন বাড়ির নং : এন0126 বয়স : 26 লিঙ্গ : পুরুষ	WII2056919 ফটো উপলব্ধ	20 নাম : আজিদুল হক পিতার নাম : মুকাদ্দিস সেখ বাড়ির নং : n0190 বয়স : 40 লিঙ্গ : পুরুষ	WII0450494 ফটো উপলব্ধ	21 নাম : সাবিনা খাতুন স্বামীর নাম : আজিদুল হক বাড়ির নং : n0190 বয়স : 32 লিঙ্গ : মহিলা	WII1614494 ফটো উপলব্ধ
22 নাম : আনছারি খাতুন বিবি স্বামীর নাম : আইনুল হক বাড়ির নং : এন0130 বয়স : 26 লিঙ্গ : মহিলা	WII2262442 ফটো উপলব্ধ	23 নাম : রফিকা খাতুন বিবি স্বামীর নাম : হাসিদুল রহমান বাড়ির নং : নু বয়স : 31 লিঙ্গ : মহিলা	WII2222339 ফটো উপলব্ধ	24 নাম : জেলেকা খাতুন পিতার নাম : কিসমত আলী বাড়ির নং : এন160 বয়স : 24 লিঙ্গ : মহিলা	WII2351815 ফটো উপলব্ধ
25 নাম : জাহিদা খাতুন বিবি স্বামীর নাম : আজিদুল মিয়া বাড়ির নং : এন0060 বয়স : 28 লিঙ্গ : মহিলা	WII2037653 ফটো উপলব্ধ	26 নাম : আলপিনা খাতুন পিতার নাম : আলকাস হোসেন বাড়ির নং : এন0130 বয়স : 25 লিঙ্গ : মহিলা	WII2036168 ফটো উপলব্ধ	27 নাম : মোনাব মিয়া পিতার নাম : ইব্রাহিম মিয়া বাড়ির নং : এন0130 8/29 বয়স : 22 লিঙ্গ : পুরুষ	WII2393445 ফটো উপলব্ধ
28 নাম : আনোয়ারা বিবি স্বামীর নাম : ছই উদ্দিন মিয়া বাড়ির নং : 8/30 বয়স : 65 লিঙ্গ : মহিলা	WII1805548 ফটো উপলব্ধ	29 নাম : অম্বিকা খাতুন বিবি পিতার নাম : নুরজমল হোসেন বাড়ির নং : এন0179 বয়স : 35 লিঙ্গ : মহিলা	WII2262673 ফটো উপলব্ধ	30 নাম : নারায়ন দাস পিতার নাম : কালীচরণ দাস বাড়ির নং : n0010 বয়স : 59 লিঙ্গ : পুরুষ	WB/01/008/111421 ফটো উপলব্ধ



31 নাম : উত্তম দাস পিতার নাম: কাঞ্চন দাস বাড়ির নং : n0055 বয়স : 37 লিঙ্গ : পুরুষ	WII0120626 ফটো উপলব্ধ	32 নাম : চন্দে দাস স্বামীর নাম: রাজচন্দ দাস বাড়ির নং : n0034 বয়স : 53 লিঙ্গ : মহিলা	WB/01/008/111486 ফটো উপলব্ধ	33 নাম : বনমালা দাস স্বামীর নাম: সর্বেশ্বর দাস বাড়ির নং : n0030 বয়স : 66 লিঙ্গ : মহিলা	WB/01/008/111679 ফটো উপলব্ধ
34 নাম : নমিতা অধিকারী দাস স্বামীর নাম: সপ্তম দাস বাড়ির নং : এন0055 বয়স : 25 লিঙ্গ : মহিলা	WII2077782 ফটো উপলব্ধ	35 নাম : বকুল দাস পিতার নাম: যোগেশ দাস বাড়ির নং : n0012 বয়স : 76 লিঙ্গ : পুরুষ	WB/01/008/111613 ফটো উপলব্ধ	36 নাম : যুগোল দাস পিতার নাম: যোগেশ দাস বাড়ির নং : n0011 বয়স : 83 লিঙ্গ : পুরুষ	WB/01/008/111233 ফটো উপলব্ধ
37 নাম : সবিতা দাস স্বামীর নাম: নুপেন দাস বাড়ির নং : n0056 বয়স : 40 লিঙ্গ : মহিলা	GBM2231579 ফটো উপলব্ধ	38 নাম : বিনোদিনী দাস স্বামীর নাম: বিশ্বনাথ দাস বাড়ির নং : n0046 বয়স : 69 লিঙ্গ : মহিলা	WB/01/008/111651 ফটো উপলব্ধ	39 নাম : বাবলু দাস পিতার নাম: বিশ্বনাথ দাস বাড়ির নং : n0046 বয়স : 51 লিঙ্গ : পুরুষ	WB/01/008/111610 ফটো উপলব্ধ
40 নাম : পূর্ণ দাস পিতার নাম: যোগেশ দাস বাড়ির নং : n0013 বয়স : 69 লিঙ্গ : পুরুষ	WB/01/008/111567 ফটো উপলব্ধ	41 নাম : সুশান্ত দাস মায়ের নাম: সুশীলা দাস বাড়ির নং : N0056 বয়স : 24 লিঙ্গ : পুরুষ	WII2219285 ফটো উপলব্ধ	42 নাম : পম্পা দাস পিতার নাম: সুশীল দাস বাড়ির নং : এন0183 বয়স : 25 লিঙ্গ : মহিলা	WII2035269 ফটো উপলব্ধ
43 নাম : গৌতম দাস পিতার নাম: কাঞ্চন দাস বাড়ির নং : n0055 বয়স : 34 লিঙ্গ : পুরুষ	WII1233295 ফটো উপলব্ধ	44 নাম : সপ্তম দাস পিতার নাম: কাঞ্চন দাস বাড়ির নং : n0055 বয়স : 32 লিঙ্গ : পুরুষ	WII1516145 ফটো উপলব্ধ	45 নাম : অজিত কাথী মায়ের নাম: বনমালা কাথী বাড়ির নং : n0030 বয়স : 37 লিঙ্গ : পুরুষ	WII1614445 ফটো উপলব্ধ
46 নাম : ভাগেশ্বরী কাথী স্বামীর নাম: রবি কাথী বাড়ির নং : n0030 বয়স : 42 লিঙ্গ : মহিলা	GBM2037661 ফটো উপলব্ধ	47 নাম : রবি কাথী পিতার নাম: বানু কাথী বাড়ির নং : n0030 বয়স : 44 লিঙ্গ : পুরুষ	GBM1606466 ফটো উপলব্ধ	48 নাম : জানতী রায়(দাস) স্বামীর নাম: উপেন দাস বাড়ির নং : n0046 বয়স : 44 লিঙ্গ : মহিলা	WII0116020 ফটো উপলব্ধ
49 নাম : বিশ্বনাথ দাস পিতার নাম: যুগল দাস বাড়ির নং : n0246 বয়স : 30 লিঙ্গ : পুরুষ	WII1913961 ফটো উপলব্ধ	50 নাম : মিঠুন দাস পিতার নাম: বাবলু দাস বাড়ির নং : এন0046 বয়স : 24 লিঙ্গ : পুরুষ	WII2276418 ফটো উপলব্ধ	51 নাম : জগন্নাথ দাস পিতার নাম: যুগোল দাস বাড়ির নং : n0011 বয়স : 46 লিঙ্গ : পুরুষ	GBM1355379 ফটো উপলব্ধ
52 নাম : পার্বতী দাস স্বামীর নাম: নারায়ন দাস বাড়ির নং : n0010 বয়স : 45 লিঙ্গ : মহিলা	GBM1354216 ফটো উপলব্ধ	53 নাম : সন্ধ্যারানী দাস স্বামীর নাম: অখিল দাস বাড়ির নং : n0047 বয়স : 51 লিঙ্গ : মহিলা	WB/01/008/111645 ফটো উপলব্ধ	54 নাম : অখিল চন্দ্র দাস পিতার নাম: গৌতম দাস বাড়ির নং : n0047 বয়স : 54 লিঙ্গ : পুরুষ	WB/01/008/111820 ফটো উপলব্ধ
55 নাম : অর্জুন দাস পিতার নাম: অখিলচন্দ্র দাস বাড়ির নং : এন0047 বয়স : 22 লিঙ্গ : পুরুষ	WII2481562 ফটো উপলব্ধ	56 নাম : উপেন দাস পিতার নাম: বিশ্বনাথ দাস বাড়ির নং : n0046 বয়স : 44 লিঙ্গ : পুরুষ	GBM2231173 ফটো উপলব্ধ	57 নাম : মীনা দাস স্বামীর নাম: বাবলু দাস বাড়ির নং : n0046 বয়স : 43 লিঙ্গ : মহিলা	GBM2231181 ফটো উপলব্ধ
58 নাম : শ্রীমতী দাস স্বামীর নাম: পূর্ণ দাস বাড়ির নং : n0013 বয়স : 53 লিঙ্গ : মহিলা	WB/01/008/111474 ফটো উপলব্ধ	59 নাম : প্রহ্লাদ চন্দ্র দাস পিতার নাম: পূর্ণ দাস বাড়ির নং : এন0013 8/30 বয়স : 22 লিঙ্গ : পুরুষ	WII2476372 ফটো উপলব্ধ	60 নাম : সুমিত্রা দাস স্বামীর নাম: জগন্নাথ দাস বাড়ির নং : 458 বয়স : 30 লিঙ্গ : মহিলা	WII2485571 ফটো উপলব্ধ



61 নাম : লাভনী ব্রিটি স্বামীর নাম : সাহিনুর সেখ বাড়ির নং : এন0046 বয়স : 23 লিঙ্গ : মহিলা	WII2261378 ফটো উপলব্ধ	62 নাম : দেব দাস পিতার নাম : বাবলু দাস বাড়ির নং : এন0046 বয়স : 22 লিঙ্গ : পুরুষ	WII2349660 ফটো উপলব্ধ	63 নাম : অরুণ দাস পিতার নাম : উপেন দাস বাড়ির নং : এন0046 8/30 বয়স : 19 লিঙ্গ : পুরুষ	WII2526168 ফটো উপলব্ধ
64 নাম : বাপি কাথী পিতার নাম : রবি কাথী বাড়ির নং : বাজেজামা চিলাখানা 1 বয়স : 22 লিঙ্গ : পুরুষ	WII2387959 ফটো উপলব্ধ	65 নাম : রাজচন্দ্র দাস পিতার নাম : নুকানু দাস বাড়ির নং : n0034 বয়স : 61 লিঙ্গ : পুরুষ	GBM1353408 ফটো উপলব্ধ	66 নাম : প্রজাপতি দাস স্বামীর নাম : বকুল দাস বাড়ির নং : n0012 বয়স : 61 লিঙ্গ : মহিলা	WB/01/008/111473 ফটো উপলব্ধ
67 নাম : চন্দন দাস পিতার নাম : রাজ চন্দ্র দাস বাড়ির নং : এন0034 বয়স : 25 লিঙ্গ : পুরুষ	WII2036937 ফটো উপলব্ধ	68 নাম : নরোত্তম দাস পিতার নাম : নারায়ণ দাস বাড়ির নং : N0010 বয়স : 24 লিঙ্গ : পুরুষ	WII2219319 ফটো উপলব্ধ	69 নাম : কাঞ্চন দাস পিতার নাম : কামেশ্বর দাস বাড়ির নং : n0055 বয়স : 53 লিঙ্গ : পুরুষ	WB/01/008/111224 ফটো উপলব্ধ
70 নাম : সুশীলা দাস স্বামীর নাম : কলেশ্বর দাস বাড়ির নং : n0056 বয়স : 57 লিঙ্গ : মহিলা	WB/01/008/111781 ফটো উপলব্ধ	71 নাম : সর্বেশ্বর দাস পিতার নাম : গুরুদাস বাড়ির নং : n0030 বয়স : 71 লিঙ্গ : পুরুষ	WB/01/008/111582 ফটো উপলব্ধ	72 নাম : অশোক দাস পিতার নাম : বকুল দাস বাড়ির নং : n0012 বয়স : 36 লিঙ্গ : পুরুষ	WII1363282 ফটো উপলব্ধ
73 নাম : আরতী দাস অন্যান্য : কাঞ্চন দাস বাড়ির নং : n0055 বয়স : 51 লিঙ্গ : মহিলা	WB/01/008/111615 ফটো উপলব্ধ	74 নাম : ধনেশ্বরী দাস স্বামীর নাম : উত্তম দাস বাড়ির নং : বুথ নং 29 বয়স : 26 লিঙ্গ : মহিলা	WII2445344 ফটো উপলব্ধ	75 নাম : আরতী দাস (বর্মন) স্বামীর নাম : ফনি বর্মন বাড়ির নং : n0204 বয়স : 35 লিঙ্গ : মহিলা	WII1363563 ফটো উপলব্ধ
76 নাম : প্রনামী বর্মন স্বামীর নাম : পরিমল বর্মন বাড়ির নং : n0063 বয়স : 34 লিঙ্গ : মহিলা	WII1614528 ফটো উপলব্ধ	77 নাম : পরিমল বর্মন পিতার নাম : পুশিন বর্মন বাড়ির নং : n0063 বয়স : 37 লিঙ্গ : পুরুষ	WII1439793 ফটো উপলব্ধ	78 নাম : দুলী দাস (সরকার) স্বামীর নাম : দুলাল সরকার বাড়ির নং : n0063 বয়স : 39 লিঙ্গ : মহিলা	WII1614502 ফটো উপলব্ধ
79 নাম : হাছিম খাতুন (বিবি) স্বামীর নাম : আবুতাহের আলী বাড়ির নং : n0201 বয়স : 29 লিঙ্গ : মহিলা	WII1825728 ফটো উপলব্ধ	80 নাম : মালতী দাস (সরকার) স্বামীর নাম : রথীন সরকার বাড়ির নং : n0201 বয়স : 36 লিঙ্গ : মহিলা	WII0127753 ফটো উপলব্ধ	81 নাম : বিনা বর্মন স্বামীর নাম : সুশান্ত বর্মন বাড়ির নং : n0063 বয়স : 35 লিঙ্গ : মহিলা	WII1439801 ফটো উপলব্ধ
82 নাম : মিলন দাস পিতার নাম : ফুলেশ্বর দাস বাড়ির নং : 8/30 এন260 বয়স : 34 লিঙ্গ : মহিলা	IKL1419357 ফটো উপলব্ধ	83 নাম : মহেন্দ্র দেবনাথ পিতার নাম : দীনেশ্বর দেবনাথ বাড়ির নং : n0053 বয়স : 48 লিঙ্গ : পুরুষ	GBM1354794 ফটো উপলব্ধ	84 নাম : পুলক দেবনাথ মায়ের নাম : আরতী দেবনাথ বাড়ির নং : n0053 বয়স : 38 লিঙ্গ : পুরুষ	WII0116095 ফটো উপলব্ধ
85 নাম : পুলিন্দ্র দেবনাথ মায়ের নাম : আরতী দেবনাথ বাড়ির নং : n0053 বয়স : 39 লিঙ্গ : পুরুষ	WII0116087 ফটো উপলব্ধ	86 নাম : সুখেশ্বর দেবনাথ পিতার নাম : সর্ব দেবনাথ বাড়ির নং : n0037 বয়স : 40 লিঙ্গ : পুরুষ	WII1363068 ফটো উপলব্ধ	87 নাম : সঞ্জিব দেবনাথ পিতার নাম : সুভাষ দেবনাথ বাড়ির নং : এন0037 বয়স : 26 লিঙ্গ : পুরুষ	WII2276434 ফটো উপলব্ধ
88 নাম : সুভাষ দেবনাথ পিতার নাম : সর্ব দেবনাথ বাড়ির নং : n0037 বয়স : 47 লিঙ্গ : পুরুষ	GBM1354026 ফটো উপলব্ধ	89 নাম : আরতী দেবনাথ স্বামীর নাম : দিনেশ্বর দেবনাথ বাড়ির নং : n0053 বয়স : 71 লিঙ্গ : মহিলা	WB/01/008/111642 ফটো উপলব্ধ	90 নাম : সর্ব দেবনাথ পিতার নাম : পর্ব দেবনাথ বাড়ির নং : n0037 বয়স : 71 লিঙ্গ : পুরুষ	WB/01/008/111821 ফটো উপলব্ধ



বিধানসভা নির্বাচনক্ষেত্রের নং, নাম : 8-নাটাবাড়ি

ভাগ নং, নাম : 1-ক)বাজেজামা চিলাখানা 1ম অংশ(সমগ্র),শিলকুড়ি ডাবরী,তন্তী পাড়া

91	GBM2037729	নাম : সমারী দেবনাথ স্বামীর নাম: উপেন দেবনাথ বাড়ির নং : n0072 বয়স : 64 লিঙ্গ : মহিলা	ফটো উপলব্ধ	92	WII2036473	নাম : সৃজন দেবনাথ পিতার নাম: মহেন্দ্র দেবনাথ বাড়ির নং : এন0053 বয়স : 25 লিঙ্গ : পুরুষ	ফটো উপলব্ধ	93	WII1614510	নাম : নমিতা বর্মন(দেবনাথ) স্বামীর নাম: পুলিন্দ্র দেবনাথ বাড়ির নং : n0053 বয়স : 32 লিঙ্গ : মহিলা	ফটো উপলব্ধ
94	WII0116152	নাম : পার্বতী বর্মন স্বামীর নাম: সুখবিলাস বর্মন বাড়ির নং : n0037 বয়স : 40 লিঙ্গ : মহিলা	ফটো উপলব্ধ	95	GBM1606524	নাম : অনিতা দেবনাথ স্বামীর নাম: সুভাষ দেবনাথ বাড়ির নং : n0037 বয়স : 44 লিঙ্গ : মহিলা	ফটো উপলব্ধ	96	WB/01/008/111771	নাম : গীতা দেবনাথ স্বামীর নাম: সর্ক দেবনাথ বাড়ির নং : n0037 বয়স : 63 লিঙ্গ : মহিলা	ফটো উপলব্ধ
97	WII1987577	নাম : রুপালী দাস(দেবনাথ) স্বামীর নাম: সুখেশ্বর দেবনাথ বাড়ির নং : N0153 বয়স : 35 লিঙ্গ : মহিলা	ফটো উপলব্ধ	98	WII2373629	নাম : মজিদুল শেখ পিতার নাম: জালাল শেখ বাড়ির নং : বাজেজামা চিলাখানা 1 বয়স : 22 লিঙ্গ : পুরুষ	ফটো উপলব্ধ	99	WII2222313	নাম : মেরিনা খাতুন স্বামীর নাম: হোসেন আলী বাড়ির নং : N0021 বয়স : 30 লিঙ্গ : মহিলা	ফটো উপলব্ধ
100	WII2276228	নাম : অজয় পাল পিতার নাম: ধর্জেন পাল বাড়ির নং : এন0009 বয়স : 23 লিঙ্গ : পুরুষ	ফটো উপলব্ধ	101	WII1914027	নাম : সুমিত্রা পাল স্বামীর নাম: পবিত্র পাল বাড়ির নং : n0252 বয়স : 28 লিঙ্গ : মহিলা	ফটো উপলব্ধ	102	GBM1605849	নাম : মনি পাল মায়ের নাম: দুলু পাল বাড়ির নং : n0021 বয়স : 50 লিঙ্গ : পুরুষ	ফটো উপলব্ধ
103	WB/01/008/111770	নাম : গজেন পাল পিতার নাম: অনন্ত পাল বাড়ির নং : n0020 বয়স : 71 লিঙ্গ : পুরুষ	ফটো উপলব্ধ	104	WB/01/008/111478	নাম : সাবিত্রী পাল স্বামীর নাম: উপেন পাল বাড়ির নং : n0020 বয়স : 66 লিঙ্গ : মহিলা	ফটো উপলব্ধ	105	WB/01/008/111720	নাম : যজ্ঞ পাল স্বামীর নাম: রামমোহন পাল বাড়ির নং : n0009 বয়স : 86 লিঙ্গ : মহিলা	ফটো উপলব্ধ
106	WII1363381	নাম : বেফুলা পাল স্বামীর নাম: নীলকুমার পাল বাড়ির নং : n0007 বয়স : 36 লিঙ্গ : মহিলা	ফটো উপলব্ধ	107	GBM2508208	নাম : মায়ারানী পাল স্বামীর নাম: সাধন চন্দ্র পাল বাড়ির নং : n0007 বয়স : 42 লিঙ্গ : মহিলা	ফটো উপলব্ধ	108	WII2262624	নাম : সুমিত্রা পাল স্বামীর নাম: প্রদীপ পাল বাড়ির নং : এন0007 বয়স : 26 লিঙ্গ : মহিলা	ফটো উপলব্ধ
109	GBM1353820	নাম : অতুল পাল মায়ের নাম: দুলু পাল বাড়ির নং : n0021 বয়স : 54 লিঙ্গ : পুরুষ	ফটো উপলব্ধ	110	WII1363274	নাম : প্রসেনজিৎ পাল পিতার নাম: উপেন পাল বাড়ির নং : n0020 বয়স : 37 লিঙ্গ : পুরুষ	ফটো উপলব্ধ	111	WII2035715	নাম : বাসন্তী পাল পিতার নাম: তরনী পাল বাড়ির নং : এন0009 বয়স : 25 লিঙ্গ : মহিলা	ফটো উপলব্ধ
112	WII1233139	নাম : নীলকুমার পাল পিতার নাম: শচীন্দ্র নাথ পাল বাড়ির নং : n0007 বয়স : 40 লিঙ্গ : পুরুষ	ফটো উপলব্ধ	113	WII1363266	নাম : শান্তনা বর্মন(পাল) স্বামীর নাম: প্রাণেশ্বর পাল বাড়ির নং : n0007 বয়স : 34 লিঙ্গ : মহিলা	ফটো উপলব্ধ	114	WB/01/008/111791	নাম : সাধন চন্দ্র পাল পিতার নাম: শচীন্দ্র নাথ পাল বাড়ির নং : n0007 বয়স : 51 লিঙ্গ : পুরুষ	ফটো উপলব্ধ
115	GBM2554657	নাম : দিলীপ পাল পিতার নাম: কাশীনাথ পাল বাড়ির নং : n0008 বয়স : 43 লিঙ্গ : পুরুষ	ফটো উপলব্ধ	116	WB/01/008/111727	নাম : বালী পাল স্বামীর নাম: কাশীনাথ পাল বাড়ির নং : n0008 বয়স : 74 লিঙ্গ : মহিলা	ফটো উপলব্ধ	117	WB/01/008/111413	নাম : তরনী পাল পিতার নাম: রামমোহন পাল বাড়ির নং : n0009 বয়স : 67 লিঙ্গ : পুরুষ	ফটো উপলব্ধ
118	WII1439561	নাম : প্রদীপ পাল পিতার নাম: শচীন্দ্র নাথ পাল বাড়ির নং : n0007 বয়স : 34 লিঙ্গ : পুরুষ	ফটো উপলব্ধ	119	WB/01/008/111972	নাম : প্রাণেশ্বর পাল পিতার নাম: শচীন্দ্র নাথ পাল বাড়ির নং : n0007 বয়স : 49 লিঙ্গ : পুরুষ	ফটো উপলব্ধ	120	WB/01/008/111404	নাম : সুশীলা পাল স্বামীর নাম: গজেন পাল বাড়ির নং : n0020 বয়স : 61 লিঙ্গ : মহিলা	ফটো উপলব্ধ



121	WB/01/008/111422	নাম : ধর্জেন পাল পিতার নাম: রামমোহন পাল বাড়ির নং : n0009 বয়স : 53 লিঙ্গ : পুরুষ	ফটো উপলব্ধ	122	WB/01/008/111946	নাম : কিরণবালা পাল স্বামীর নাম: তরনী পাল বাড়ির নং : n0009 বয়স : 59 লিঙ্গ : মহিলা	ফটো উপলব্ধ	123	WB/01/008/111675	নাম : মহেশ পাল পিতার নাম: রামমোহন পাল বাড়ির নং : n0009 বয়স : 61 লিঙ্গ : পুরুষ	ফটো উপলব্ধ
124	WII2036705	নাম : বিপ্লব পাল পিতার নাম: অতুল পাল বাড়ির নং : এন0021 বয়স : 25 লিঙ্গ : পুরুষ	ফটো উপলব্ধ	125	WII2276269	নাম : বিপ্লব পাল পিতার নাম: মহেশ পাল বাড়ির নং : পাট নং 20 বয়স : 23 লিঙ্গ : পুরুষ	ফটো উপলব্ধ	126	WII2074086	নাম : অর্জুন পাল পিতার নাম: অশ্বিনী পাল বাড়ির নং : এন0008 বয়স : 26 লিঙ্গ : পুরুষ	ফটো উপলব্ধ
127	WII2381853	নাম : দিনোবন্ধু পাল পিতার নাম: মনি পাল বাড়ির নং : 137 বয়স : 21 লিঙ্গ : পুরুষ	ফটো উপলব্ধ	128	WII2391936	নাম : বিজয় পাল পিতার নাম: ধর্জেন পাল বাড়ির নং : এন145 বয়স : 21 লিঙ্গ : পুরুষ	ফটো উপলব্ধ	129	WB/01/008/111459	নাম : ফুলতী পাল স্বামীর নাম: মহেশ পাল বাড়ির নং : n0009 বয়স : 53 লিঙ্গ : মহিলা	ফটো উপলব্ধ
130	WB/01/008/111495	নাম : অবিনাশ পাল পিতার নাম: কাশীনাথ পাল বাড়ির নং : n0008 বয়স : 52 লিঙ্গ : পুরুষ	ফটো উপলব্ধ	131	WB/01/008/111793	নাম : অশ্বিনী পাল পিতার নাম: কাশীনাথ পাল বাড়ির নং : n0008 বয়স : 59 লিঙ্গ : পুরুষ	ফটো উপলব্ধ	132	WII1233105	নাম : সন্ধ্যা পাল মায়ের নাম: যজ্ঞ পাল বাড়ির নং : n0009 বয়স : 40 লিঙ্গ : মহিলা	ফটো উপলব্ধ
133	GBM2037745	নাম : ভারতী পাল স্বামীর নাম: মনি পাল বাড়ির নং : n0021 বয়স : 43 লিঙ্গ : মহিলা	ফটো উপলব্ধ	134	WII2429413	নাম : অজয় পাল পিতার নাম: অতুল পাল বাড়ির নং : এন0021 8/30 বয়স : 20 লিঙ্গ : পুরুষ	ফটো উপলব্ধ	135	GBM2554533	নাম : উপেন পাল পিতার নাম: উপেন পাল বাড়ির নং : n0020 বয়স : 40 লিঙ্গ : পুরুষ	ফটো উপলব্ধ
136	WII1363373	নাম : নিরবালা পাল স্বামীর নাম: ধর্জেন পাল বাড়ির নং : n0009 বয়স : 38 লিঙ্গ : মহিলা	ফটো উপলব্ধ	137	WII1725852	নাম : বাবলু পাল পিতার নাম: তরনী পাল বাড়ির নং : n0009 বয়স : 29 লিঙ্গ : পুরুষ	ফটো উপলব্ধ	138	WII2485589	নাম : মহিমা পাল পিতার নাম: মহেশ পাল বাড়ির নং : নং 54 বয়স : 20 লিঙ্গ : মহিলা	ফটো উপলব্ধ
139	WII1363241	নাম : সুমিতা বর্মন(পাল) স্বামীর নাম: দিলীপ পাল বাড়ির নং : n0008 বয়স : 34 লিঙ্গ : মহিলা	ফটো উপলব্ধ	140	WB/01/008/111721	নাম : সোনেকা পাল স্বামীর নাম: অশ্বিনী পাল বাড়ির নং : n0008 বয়স : 53 লিঙ্গ : মহিলা	ফটো উপলব্ধ	141	WII2469062	নাম : দীপ্তি পাল পিতার নাম: দিলীপ পাল বাড়ির নং : এন0008 8/30 বয়স : 20 লিঙ্গ : মহিলা	ফটো উপলব্ধ
142	WII2219343	নাম : অভিজিৎ বণিক পিতার নাম: গদাধর বণিক বাড়ির নং : N0173 বয়স : 24 লিঙ্গ : পুরুষ	ফটো উপলব্ধ	143	WII2262475	নাম : প্রিয়ঙ্কা বণিক স্বামীর নাম: বিশ্বজিৎ বণিক বাড়ির নং : এন0173 বয়স : 25 লিঙ্গ : মহিলা	ফটো উপলব্ধ	144	GBM2231991	নাম : তপন বর্মন পিতার নাম: মঙ্গলচান বর্মন বাড়ির নং : n0029 বয়স : 41 লিঙ্গ : পুরুষ	ফটো উপলব্ধ
145	WB/01/008/111435	নাম : মঙ্গলচান বর্মন পিতার নাম: চৈত্যা বর্মন বাড়ির নং : n0029 বয়স : 73 লিঙ্গ : পুরুষ	ফটো উপলব্ধ	146	GBM2038313	নাম : মেনকা বর্মন স্বামীর নাম: মনি বর্মন বাড়ির নং : n0022 বয়স : 43 লিঙ্গ : মহিলা	ফটো উপলব্ধ	147	GBM2626117	নাম : অঞ্জলী বর্মন স্বামীর নাম: সুজিৎ বর্মন বাড়ির নং : n0032 বয়স : 42 লিঙ্গ : মহিলা	ফটো উপলব্ধ
148	GBM2231975	নাম : মামনী বর্মন স্বামীর নাম: নির্মল বর্মন বাড়ির নং : n0005 বয়স : 40 লিঙ্গ : মহিলা	ফটো উপলব্ধ	149	GBM2231231	নাম : খগেন বর্মন পিতার নাম: সরেন বর্মন বাড়ির নং : n0032 বয়স : 43 লিঙ্গ : পুরুষ	ফটো উপলব্ধ	150	WII2535458	নাম : নেপাতী বর্মন স্বামীর নাম: নরেন বর্মন বাড়ির নং : n0031 বয়স : 66 লিঙ্গ : মহিলা	ফটো উপলব্ধ



151 নাম : মনি বর্মন পিতার নাম: বিনোদ বর্মন বাড়ির নং : n0022 বয়স : 49 লিঙ্গ : পুরুষ	GBM1355353 ফটো উপলব্ধ	152 নাম : চিত্রমালা বর্মন স্বামীর নাম: দেবেন বর্মন বাড়ির নং : n0058 বয়স : 61 লিঙ্গ : মহিলা	WB/01/008/111346 ফটো উপলব্ধ	153 নাম : প্রিয়াকা দাস বর্মন স্বামীর নাম: কমল চন্দ্র বর্মন বাড়ির নং : এন0002 বয়স : 26 লিঙ্গ : মহিলা	WII2276319 ফটো উপলব্ধ
154 নাম : পূর্ণিমা বর্মন স্বামীর নাম: প্রফুল্ল বর্মন বাড়ির নং : n0005 বয়স : 67 লিঙ্গ : মহিলা	WB/01/008/111481 ফটো উপলব্ধ	155 নাম : তাপসী রায় (বর্মন) স্বামীর নাম: শ্যামল চন্দ্র বর্মন বাড়ির নং : n0002 বয়স : 34 লিঙ্গ : মহিলা	WII1363324 ফটো উপলব্ধ	156 নাম : বার্না দাস স্বামীর নাম: উত্তম বর্মন বাড়ির নং : এন0158 বয়স : 27 লিঙ্গ : মহিলা	UHI2364958 ফটো উপলব্ধ
157 নাম : বিনোদ বর্মন পিতার নাম: উকিল বর্মন বাড়ির নং : n0022 বয়স : 67 লিঙ্গ : পুরুষ	WB/01/008/111726 ফটো উপলব্ধ	158 নাম : সুন্দরী সরকার (বর্মন) স্বামীর নাম: রবীন্দ্র নাথ বর্মন বাড়ির নং : n0017 বয়স : 33 লিঙ্গ : মহিলা	WII1363712 ফটো উপলব্ধ	159 নাম : অতুল বর্মন পিতার নাম: যাদু বর্মন বাড়ির নং : n0003 বয়স : 61 লিঙ্গ : পুরুষ	WII2130490 ফটো উপলব্ধ
160 নাম : ভেলো বর্মন স্বামীর নাম: কাশীনাথ বর্মন বাড়ির নং : n0035 বয়স : 59 লিঙ্গ : মহিলা	WB/01/008/111491 ফটো উপলব্ধ	161 নাম : পূর্ণিমা বর্মন পিতার নাম: হলেশ্বর বর্মন বাড়ির নং : 380 বয়স : 28 লিঙ্গ : মহিলা	WII1915727 ফটো উপলব্ধ	162 নাম : পরিমল চন্দ্র সরকার পিতার নাম: প্রফুল্ল চন্দ্র সরকার বাড়ির নং : n0033 বয়স : 45 লিঙ্গ : পুরুষ	GBM1355403 ফটো উপলব্ধ
163 নাম : পিঙ্কি ঘোষ বর্মন স্বামীর নাম: সুভাষ বর্মন বাড়ির নং : এন0054 বয়স : 27 লিঙ্গ : মহিলা	WII2081560 ফটো উপলব্ধ	164 নাম : কনক বর্মন পিতার নাম: ভবেন্দ্র নাথ বর্মন বাড়ির নং : n0017 বয়স : 47 লিঙ্গ : পুরুষ	GBM1354976 ফটো উপলব্ধ	165 নাম : শিবেন বর্মন পিতার নাম: পূর্ণ বর্মন বাড়ির নং : n0002 বয়স : 69 লিঙ্গ : পুরুষ	WB/01/008/111826 ফটো উপলব্ধ
166 নাম : মামনী বর্মন স্বামীর নাম: গোপাল বর্মন বাড়ির নং : n0049 বয়স : 34 লিঙ্গ : মহিলা	WII1363258 ফটো উপলব্ধ	167 নাম : বিমল বর্মন পিতার নাম: নিত্যানন্দ বর্মন বাড়ির নং : n0049 বয়স : 71 লিঙ্গ : পুরুষ	WB/01/008/111604 ফটো উপলব্ধ	168 নাম : মানিক বর্মন পিতার নাম: কাশীনাথ বর্মন বাড়ির নং : n0035 বয়স : 40 লিঙ্গ : পুরুষ	WII1363340 ফটো উপলব্ধ
169 নাম : কালীম্ন বর্মন পিতার নাম: নীলকান্ত বর্মন বাড়ির নং : n0033 বয়স : 81 লিঙ্গ : পুরুষ	WB/01/008/111583 ফটো উপলব্ধ	170 নাম : বাসনা অধিকারী (বর্মন) স্বামীর নাম: মহিম চন্দ্র বাড়ির নং : n0058 বয়স : 39 লিঙ্গ : মহিলা	WII1516111 ফটো উপলব্ধ	171 নাম : বাবলি বর্মন স্বামীর নাম: পিুষ বর্মন বাড়ির নং : এন0026 বয়স : 37 লিঙ্গ : মহিলা	WII2262376 ফটো উপলব্ধ
172 নাম : সবিতা রায় (সরকার) স্বামীর নাম: পরিমল চন্দ্র সরকার বাড়ির নং : n0033 বয়স : 30 লিঙ্গ : মহিলা	WII1614478 ফটো উপলব্ধ	173 নাম : পলি সরকার (বর্মন) স্বামীর নাম: বিধান বর্মন বাড়ির নং : n0003 বয়স : 36 লিঙ্গ : মহিলা	WII1516129 ফটো উপলব্ধ	174 নাম : সুচিত্রা বর্মন স্বামীর নাম: তপন বর্মন বাড়ির নং : n0029 বয়স : 38 লিঙ্গ : মহিলা	WII1363233 ফটো উপলব্ধ
175 নাম : সাইনুর হোসেন মায়ের নাম: জমিয়া বিবি বাড়ির নং : n0022 বয়স : 34 লিঙ্গ : পুরুষ	WII1725878 ফটো উপলব্ধ	176 নাম : ফনী বর্মন পিতার নাম: বিনোদ বর্মন বাড়ির নং : n0022 বয়স : 42 লিঙ্গ : পুরুষ	GBM2508232 ফটো উপলব্ধ	177 নাম : সুভাষ বর্মন পিতার নাম: অসম্বর বর্মন বাড়ির নং : n0054 বয়স : 40 লিঙ্গ : পুরুষ	GBM2626000 ফটো উপলব্ধ
178 নাম : উত্তম বর্মন পিতার নাম: রজনী কান্ত বর্মন বাড়ির নং : n0014 বয়স : 37 লিঙ্গ : পুরুষ	GBM2554608 ফটো উপলব্ধ	179 নাম : পবিত্র বর্মন পিতার নাম: রজনীকান্ত বর্মন বাড়ির নং : n0014 বয়স : 39 লিঙ্গ : পুরুষ	GBM2231983 ফটো উপলব্ধ	180 নাম : ননীবালা বর্মন স্বামীর নাম: রজনীকান্ত বর্মন বাড়ির নং : n0014 বয়স : 66 লিঙ্গ : মহিলা	WB/01/008/111467 ফটো উপলব্ধ



181 নাম : সুফলা দেউড়ি (বর্মন) স্বামীর নাম: খগেন বর্মন বাড়ির নং : n0032 বয়স : 34 লিঙ্গ : মহিলা	WII1516186 ফটো উপলব্ধ	182 নাম : গায়ত্রী বর্মন পিতার নাম: দেবেন বর্মন বাড়ির নং : n0058 বয়স : 37 লিঙ্গ : মহিলা	GBM2554632 ফটো উপলব্ধ	183 নাম : অমল বর্মন পিতার নাম: প্রফুল্ল বর্মন বাড়ির নং : n0197 বয়স : 36 লিঙ্গ : পুরুষ	WII1439553 ফটো উপলব্ধ
184 নাম : অমৃত বর্মন পিতার নাম: রজনীকান্ত বর্মন বাড়ির নং : n0195 বয়স : 32 লিঙ্গ : পুরুষ	WII1439546 ফটো উপলব্ধ	185 নাম : অলোকা বর্মন স্বামীর নাম: অসম্বর বর্মন বাড়ির নং : n0054 বয়স : 81 লিঙ্গ : মহিলা	WB/01/008/111511 ফটো উপলব্ধ	186 নাম : সরস্বতী বর্মন পিতার নাম: প্রফুল্ল বর্মন বাড়ির নং : এন0073 বয়স : 23 লিঙ্গ : মহিলা	WII2276491 ফটো উপলব্ধ
187 নাম : সুখবিলাস বর্মন পিতার নাম: অসম্বর বর্মন বাড়ির নং : n0054 বয়স : 44 লিঙ্গ : পুরুষ	GBM2626059 ফটো উপলব্ধ	188 নাম : পিযুষ বর্মন পিতার নাম: প্রানেশ্বর বর্মন বাড়ির নং : n0051 বয়স : 37 লিঙ্গ : পুরুষ	GBM2554541 ফটো উপলব্ধ	189 নাম : জ্যোৎস্না বর্মন স্বামীর নাম: প্রানেশ্বর বর্মন বাড়ির নং : n0051 বয়স : 56 লিঙ্গ : মহিলা	WB/01/008/111641 ফটো উপলব্ধ
190 নাম : প্রানেশ্বর বর্মন পিতার নাম: পাশনাথ বর্মন বাড়ির নং : n0051 বয়স : 69 লিঙ্গ : পুরুষ	WB/01/008/111612 ফটো উপলব্ধ	191 নাম : বিধান বর্মন পিতার নাম: অতুল বর্মন বাড়ির নং : n0003 বয়স : 35 লিঙ্গ : পুরুষ	WII1363308 ফটো উপলব্ধ	192 নাম : বিশনী বর্মন স্বামীর নাম: বিনোদ বর্মন বাড়ির নং : n0022 বয়স : 61 লিঙ্গ : মহিলা	WB/01/008/111614 ফটো উপলব্ধ
193 নাম : নিরঞ্জন বর্মন পিতার নাম: নির্মল বর্মন বাড়ির নং : নং005 বয়স : 23 লিঙ্গ : পুরুষ	WII2276343 ফটো উপলব্ধ	194 নাম : সরস্বতী বর্মন স্বামীর নাম: উৎপল বর্মন বাড়ির নং : N0176 বয়স : 27 লিঙ্গ : মহিলা	WII1987478 ফটো উপলব্ধ	195 নাম : পরিমল বর্মন পিতার নাম: প্রফুল্ল বর্মন বাড়ির নং : n0005 বয়স : 41 লিঙ্গ : পুরুষ	WII0116624 ফটো উপলব্ধ
196 নাম : শেফালী সাহা স্বামীর নাম: সুবল সাহা বাড়ির নং : n0026 বয়স : 35 লিঙ্গ : মহিলা	WII1439785 ফটো উপলব্ধ	197 নাম : মানসী বর্মন পিতার নাম: নির্মল বর্মন বাড়ির নং : নং 423 বয়স : 22 লিঙ্গ : মহিলা	WII2401412 ফটো উপলব্ধ	198 নাম : বাসন্তী বর্মন স্বামীর নাম: অতুল বর্মন বাড়ির নং : n0003 বয়স : 53 লিঙ্গ : মহিলা	WB/01/008/111340 ফটো উপলব্ধ
199 নাম : গনেশ চন্দ্র বর্মন পিতার নাম: শিবেন বর্মন বাড়ির নং : n0002 বয়স : 31 লিঙ্গ : পুরুষ	WII1516137 ফটো উপলব্ধ	200 নাম : কমল চন্দ্র বর্মন পিতার নাম: শিবেন বর্মন বাড়ির নং : n0002 বয়স : 34 লিঙ্গ : পুরুষ	WII1363316 ফটো উপলব্ধ	201 নাম : অনিমা বর্মন স্বামীর নাম: পবিত্র বর্মন বাড়ির নং : নং014 বয়স : 35 লিঙ্গ : মহিলা	WII1418649 ফটো উপলব্ধ
202 নাম : মৃদুল বর্মন পিতার নাম: গগেন বর্মন বাড়ির নং : n0248 বয়স : 27 লিঙ্গ : পুরুষ	WII1913987 ফটো উপলব্ধ	203 নাম : প্রতিমা বর্মন স্বামীর নাম: বিমল বর্মন বাড়ির নং : n0031 বয়স : 53 লিঙ্গ : মহিলা	WII2535466 ফটো উপলব্ধ	204 নাম : মহিম চন্দ্র বর্মন পিতার নাম: দেবেন বর্মন বাড়ির নং : n0058 বয়স : 42 লিঙ্গ : পুরুষ	GBM2232023 ফটো উপলব্ধ
205 নাম : সুশীলা বর্মন স্বামীর নাম: চন্দ্র কুমার বর্মন বাড়ির নং : n0054 বয়স : 59 লিঙ্গ : মহিলা	WB/01/008/111654 ফটো উপলব্ধ	206 নাম : ননীবালা বর্মন স্বামীর নাম: কালীমন বর্মন বাড়ির নং : n0033 বয়স : 69 লিঙ্গ : মহিলা	WB/01/008/111364 ফটো উপলব্ধ	207 নাম : প্রফুল্ল বর্মন পিতার নাম: পাশনাথ বর্মন বাড়ির নং : n0073 বয়স : 59 লিঙ্গ : পুরুষ	WB/01/008/111556 ফটো উপলব্ধ
208 নাম : সোনেকা বর্মন স্বামীর নাম: যোগেন বর্মন বাড়ির নং : n0070 বয়স : 66 লিঙ্গ : মহিলা	WB/01/008/111728 ফটো উপলব্ধ	209 নাম : হরিদাসী বর্মন স্বামীর নাম: বিমল চন্দ্র বর্মন বাড়ির নং : n0049 বয়স : 67 লিঙ্গ : মহিলা	WB/01/008/111649 ফটো উপলব্ধ	210 নাম : অঞ্জলী বর্মন স্বামীর নাম: প্রফুল্ল বর্মন বাড়ির নং : n0048 বয়স : 49 লিঙ্গ : মহিলা	WB/01/008/111965 ফটো উপলব্ধ



211 নাম : কাশীনাথ বর্মণ পিতার নাম: ভৈবানাথ বর্মণ বাড়ির নং : n0035 বয়স : 66 লিঙ্গ : পুরুষ ফটো উপলব্ধ	WB/01/008/111634	212 নাম : টেরটেক দাস পিতার নাম: বানা দাস বাড়ির নং : বয়স : 39 লিঙ্গ : পুরুষ ফটো উপলব্ধ	WII1363332	213 নাম : সুজিত বর্মণ পিতার নাম: সরেন বর্মণ বাড়ির নং : n0032 বয়স : 40 লিঙ্গ : পুরুষ ফটো উপলব্ধ	WII0116806
214 নাম : বিচিত্রা বর্মণ স্বামীর নাম: দেবেন বর্মণ বাড়ির নং : n0058 বয়স : 63 লিঙ্গ : মহিলা ফটো উপলব্ধ	WB/01/008/111512	215 নাম : মিঠুন বর্মণ পিতার নাম: মাহিম চন্দ্র বর্মণ বাড়ির নং : এন0058 8/30 বয়স : 21 লিঙ্গ : পুরুষ ফটো উপলব্ধ	WII2476398	216 নাম : সুমিতা বর্মণ পিতার নাম: মাহিম চন্দ্র বর্মণ বাড়ির নং : এন0058 8/30 বয়স : 20 লিঙ্গ : মহিলা ফটো উপলব্ধ	WII2525657
217 নাম : বুলবুলি বর্মণ স্বামীর নাম: বিপল বর্মণ বাড়ির নং : n0070 বয়স : 35 লিঙ্গ : মহিলা ফটো উপলব্ধ	WII1233071	218 নাম : সুরনামাই দাস পিতার নাম: মঙ্গলচন্দ্র দাস বাড়ির নং : n0029 বয়স : 48 লিঙ্গ : মহিলা ফটো উপলব্ধ	GBM1354307	219 নাম : র্না রায় স্বামীর নাম: অজিত কুমার রায় বাড়ির নং : n0033 বয়স : 53 লিঙ্গ : মহিলা ফটো উপলব্ধ	WII0116533
220 নাম : ফুলেশ্বরী দাস বর্মণ স্বামীর নাম: মানিক বর্মণ বাড়ির নং : এন0014 বয়স : 30 লিঙ্গ : মহিলা ফটো উপলব্ধ	WII1738020	221 নাম : অশোক কুমার বর্মণ পিতার নাম: অসম্বর বর্মণ বাড়ির নং : n0054 বয়স : 52 লিঙ্গ : পুরুষ ফটো উপলব্ধ	GBM1353499	222 নাম : মমতা বর্মণ স্বামীর নাম: অমল বর্মণ বাড়ির নং : n0232 বয়স : 28 লিঙ্গ : মহিলা ফটো উপলব্ধ	WII1913839
223 নাম : রবীন্দ্রনাথ বর্মণ পিতার নাম: ভবেন্দ্রনাথ বর্মণ বাড়ির নং : n0017 বয়স : 50 লিঙ্গ : পুরুষ ফটো উপলব্ধ	WB/01/008/111935	224 নাম : অবিনাশ বর্মণ পিতার নাম: ভবেন্দ্রনাথ বর্মণ বাড়ির নং : n0017 বয়স : 32 লিঙ্গ : পুরুষ ফটো উপলব্ধ	WII1440064	225 নাম : মীরা রায় (বর্মণ) স্বামীর নাম: কনক বর্মণ বাড়ির নং : n0017 বয়স : 29 লিঙ্গ : মহিলা ফটো উপলব্ধ	WII1825769
226 নাম : ইন্দ্রময়ী বর্মণ স্বামীর নাম: শিবেন বর্মণ বাড়ির নং : n0002 বয়স : 59 লিঙ্গ : মহিলা ফটো উপলব্ধ	WB/01/008/111211	227 নাম : দিগ্গি বর্মণ স্বামীর নাম: বিশ্বনাথ বর্মণ বাড়ির নং : এন0101 বয়স : 24 লিঙ্গ : মহিলা ফটো উপলব্ধ	WII2261287	228 নাম : মাস্পী বর্মণ স্বামীর নাম: সুনীল বর্মণ বাড়ির নং : 055 বয়স : 22 লিঙ্গ : মহিলা ফটো উপলব্ধ	WII2322014
229 নাম : সন্ধ্যা বর্মণ স্বামীর নাম: সম্বল বর্মণ বাড়ির নং : এন0102 বয়স : 27 লিঙ্গ : মহিলা ফটো উপলব্ধ	WII2261246	230 নাম : অমল বর্মণ মায়ের নাম: খুকীবালা বর্মণ বাড়ির নং : n0017 বয়স : 37 লিঙ্গ : পুরুষ ফটো উপলব্ধ	WII1233469	231 নাম : খুকীবালা বর্মণ স্বামীর নাম: ভবেন্দ্রনাথ বর্মণ বাড়ির নং : n0017 বয়স : 69 লিঙ্গ : মহিলা ফটো উপলব্ধ	WB/01/008/111513
232 নাম : সুকমন্ত বর্মণ পিতার নাম: পুঘিন বর্মণ বাড়ির নং : N0104 বয়স : 27 লিঙ্গ : পুরুষ ফটো উপলব্ধ	WII1956242	233 নাম : সঞ্জিতা বর্মণ পিতার নাম: গগেন বর্মণ বাড়ির নং : N0207 বয়স : 25 লিঙ্গ : মহিলা ফটো উপলব্ধ	WII2222289	234 নাম : শ্যামল চন্দ্র বর্মণ পিতার নাম: শিবেন্দ্র বর্মণ বাড়ির নং : n0002 বয়স : 35 লিঙ্গ : পুরুষ ফটো উপলব্ধ	WII1233089
235 নাম : মানিক বর্মণ পিতার নাম: রজনীকান্ত বর্মণ বাড়ির নং : n0014 বয়স : 43 লিঙ্গ : পুরুষ ফটো উপলব্ধ	GBM2231207	236 নাম : রিংকু কাথী (বর্মণ) স্বামীর নাম: পরিমল বর্মণ বাড়ির নং : n0005 বয়স : 31 লিঙ্গ : মহিলা ফটো উপলব্ধ	WII1516178	237 নাম : বিমল বর্মণ পিতার নাম: মাটিয়া বর্মণ বাড়ির নং : n0031 বয়স : 61 লিঙ্গ : পুরুষ ফটো উপলব্ধ	WB/01/008/111454
238 নাম : জ্যোৎস্না বর্মণ স্বামীর নাম: সুজিত বর্মণ বাড়ির নং : n0032 বয়স : 33 লিঙ্গ : মহিলা ফটো উপলব্ধ	WII1725944	239 নাম : জইনুর হক মায়ের নাম: জমিয়া বিবি বাড়ির নং : n0022 বয়স : 36 লিঙ্গ : পুরুষ ফটো উপলব্ধ	WII1725886	240 নাম : মনিকা বর্মণ পিতার নাম: ফনি বর্মণ বাড়ির নং : এন0022 8/30 বয়স : 20 লিঙ্গ : মহিলা ফটো উপলব্ধ	WII2523884



241	GBM2626091	ফটো উপলব্ধ	242	WII2528396	ফটো উপলব্ধ	243	WII2077881	ফটো উপলব্ধ
নাম : বিপুল বর্মন মায়ের নাম: সনেকা বর্মন বাড়ির নং : n0070 বয়স : 37 লিঙ্গ : পুরুষ			নাম : অমরজিৎ বর্মন পিতার নাম: বিপুল বর্মন বাড়ির নং : এন0070 8/30 বয়স : 20 লিঙ্গ : পুরুষ			নাম : শিউলী দাস (বর্মন) স্বামীর নাম: মানিক বর্মন বাড়ির নং : এন0035 বয়স : 29 লিঙ্গ : মহিলা		
244	YUG1961838	ফটো উপলব্ধ	245	WB/01/008/111864	ফটো উপলব্ধ	246	GBM2037760	ফটো উপলব্ধ
নাম : আলো বর্মন স্বামীর নাম: সুকমল বর্মন বাড়ির নং : N0146 বয়স : 26 লিঙ্গ : মহিলা			নাম : চন্দ্র কুমার বর্মন পিতার নাম: অসম্বর বর্মন বাড়ির নং : n0054 বয়স : 67 লিঙ্গ : পুরুষ			নাম : সুমিত্রা বর্মন স্বামীর নাম: অশোক কুমার বর্মন বাড়ির নং : n0054 বয়স : 43 লিঙ্গ : মহিলা		
247	WII1363357	ফটো উপলব্ধ	248	WII2481554	ফটো উপলব্ধ	249	GBM2554590	ফটো উপলব্ধ
নাম : সুব্রত বর্মন পিতার নাম: চন্দ্র কুমার বর্মন বাড়ির নং : n0054 বয়স : 35 লিঙ্গ : পুরুষ			নাম : স্বপ্না বর্মন পিতার নাম: অশোক কুমার বর্মন বাড়ির নং : এন0054 8/30 বয়স : 20 লিঙ্গ : মহিলা			নাম : গোপাল বর্মন পিতার নাম: বিমল বর্মন বাড়ির নং : n0049 বয়স : 37 লিঙ্গ : পুরুষ		
250	YUG1809433	ফটো উপলব্ধ	251	GBM2245512	ফটো উপলব্ধ	252	GBM2409100	ফটো উপলব্ধ
নাম : স্বর্না বর্মন (সরকার) স্বামীর নাম: উৎপল সরকার বাড়ির নং : n0235 বয়স : 29 লিঙ্গ : মহিলা			নাম : নমিতা বর্মন (সরকার) স্বামীর নাম: দীপক সরকার বাড়ির নং : n0222 বয়স : 40 লিঙ্গ : মহিলা			নাম : রীনা বর্মন (সরকার) স্বামীর নাম: সঞ্জয় সরকার বাড়ির নং : n0213 বয়স : 40 লিঙ্গ : মহিলা		
253	WII2081586	ফটো উপলব্ধ	254	WII2224582	ফটো উপলব্ধ	255	WII2323830	ফটো উপলব্ধ
নাম : সম্পা বর্মন দাস স্বামীর নাম: সুশান্ত দাস বাড়ির নং : এন0148 বয়স : 25 লিঙ্গ : মহিলা			নাম : সৌরভ দাস পিতার নাম: জগদীশ দাস বাড়ির নং : N0148 বয়স : 24 লিঙ্গ : পুরুষ			নাম : সিবনাথ দাস পিতার নাম: জগদীশ দাস বাড়ির নং : এন0148 বয়স : 22 লিঙ্গ : পুরুষ		
256	WII1439595	ফটো উপলব্ধ	257	WB/01/008/111468	ফটো উপলব্ধ	258	WII2380525	ফটো উপলব্ধ
নাম : বিকাশ বর্মা পিতার নাম: বিশ্বজিৎ বর্মা বাড়ির নং : n0006 বয়স : 34 লিঙ্গ : পুরুষ			নাম : সমেশ্বরী বর্মা স্বামীর নাম: বলমন্ত বর্মা বাড়ির নং : n0006 বয়স : 73 লিঙ্গ : মহিলা			নাম : মনিকা বর্মা পিতার নাম: বিমান বর্মা বাড়ির নং : বাজেজামা চিলাখানা 1 বয়স : 22 লিঙ্গ : মহিলা		
259	GBM2231249	ফটো উপলব্ধ	260	WB/01/008/111472	ফটো উপলব্ধ	261	WB/01/008/111471	ফটো উপলব্ধ
নাম : বিমান বর্মা পিতার নাম: বলমন্ত বর্মা বাড়ির নং : n0006 বয়স : 49 লিঙ্গ : পুরুষ			নাম : মালতী বর্মা স্বামীর নাম: বিশ্বজিৎ বর্মা বাড়ির নং : n0006 বয়স : 50 লিঙ্গ : মহিলা			নাম : বিশ্বজিৎ বর্মা পিতার নাম: বলমন্ত বর্মা বাড়ির নং : n0006 বয়স : 53 লিঙ্গ : পুরুষ		
262	GBM2231256	ফটো উপলব্ধ	263	WII1913854	ফটো উপলব্ধ	264	GBM2554640	ফটো উপলব্ধ
নাম : নমিতা বর্মা স্বামীর নাম: বিমান বর্মা বাড়ির নং : n0006 বয়স : 43 লিঙ্গ : মহিলা			নাম : হীরেন বর্মা পিতার নাম: বিশ্বজিৎ বর্মা বাড়ির নং : n0234 বয়স : 29 লিঙ্গ : পুরুষ			নাম : শেফালী বর্মা স্বামীর নাম: বিদ্যুৎ বর্মা বাড়ির নং : n0006 বয়স : 42 লিঙ্গ : মহিলা		
265	GBM2637825	ফটো উপলব্ধ	266	WII2262426	ফটো উপলব্ধ	267	WB/01/008/111967	ফটো উপলব্ধ
নাম : আনোয়ারা স্বামীর নাম: হাদিকুল হক বাড়ির নং : n0189 বয়স : 37 লিঙ্গ : মহিলা			নাম : নুরভানু বিবি পিতার নাম: আজিজার রহমান বাড়ির নং : এন0127 বয়স : 25 লিঙ্গ : মহিলা			নাম : আনোয়ারা বিবি স্বামীর নাম: রফিকুল রহমান বাড়ির নং : n0193 বয়স : 45 লিঙ্গ : মহিলা		
268	WII2077808	ফটো উপলব্ধ	269	WII2276467	ফটো উপলব্ধ	270	WII2383404	ফটো উপলব্ধ
নাম : আমিনুর রহমান পিতার নাম: রফিকুল রহমান বাড়ির নং : এন0193 বয়স : 26 লিঙ্গ : পুরুষ			নাম : কহিনূর বিবি স্বামীর নাম: রফিকুল মন্ডল বাড়ির নং : এন0095 বয়স : 27 লিঙ্গ : মহিলা			নাম : দিবাকর ভৌমিক পিতার নাম: ইন্দ্রজিৎ ভৌমিক বাড়ির নং : নং0086 বয়স : 22 লিঙ্গ : পুরুষ		



বিধানসভা নির্বাচনক্ষেত্রের নং, নাম : 8-নাটাবাড়ি

ভাগ নং, নাম : 1-ক)বাজেজামা চিলাখানা 1ম অংশ(সমগ্র),শিলকুড়ি ডাবরী,তন্তী পাড়া

271	WII2383321	নাম : প্রসেনজিৎ ভৌমিক পিতার নাম: প্রভাস ভৌমিক বাড়ির নং : নং0045 বয়স : 24 লিঙ্গ : পুরুষ	ফটো উপলব্ধ	272	WII2035913	নাম : রবিউল মিঞা পিতার নাম: মোসেলেম মিঞা বাড়ির নং : নং বয়স : 25 লিঙ্গ : পুরুষ	ফটো উপলব্ধ	273	WII2262483	নাম : মানিকজান খাতুন বিবি স্বামীর নাম: কাইমুদ্দিন মিঞা বাড়ির নং : এন0208 বয়স : 26 লিঙ্গ : মহিলা	ফটো উপলব্ধ
274	WII1337989	নাম : মনিরুদ্দিন মিঞা পিতার নাম: মনির আলী মিঞা বাড়ির নং : এন0191 বয়স : 33 লিঙ্গ : পুরুষ	ফটো উপলব্ধ	275	WII2057784	নাম : কাইমুদ্দিন মিঞা পিতার নাম: চান সেখ বাড়ির নং : এন0208 বয়স : 26 লিঙ্গ : পুরুষ	ফটো উপলব্ধ	276	WII2323764	নাম : আফ জা খাতুন পিতার নাম: জমির আলী বাড়ির নং : এন0129 বয়স : 24 লিঙ্গ : মহিলা	ফটো উপলব্ধ
277	WII1805530	নাম : নাছিম খাতুন বিবি স্বামীর নাম: মনির উদ্দিন মিঞা বাড়ির নং : এন0191 বয়স : 33 লিঙ্গ : মহিলা	ফটো উপলব্ধ	278	WII2262384	নাম : দীপ্তি মোদক স্বামীর নাম: গৌরাজ মোদক বাড়ির নং : এন0142 বয়স : 30 লিঙ্গ : মহিলা	ফটো উপলব্ধ	279	WII1901404	নাম : রেখা মোদক পিতার নাম: নরেন মোদক বাড়ির নং : এন0085 বয়স : 28 লিঙ্গ : মহিলা	ফটো উপলব্ধ
280	WII1439579	নাম : গৌরাজ মোদক পিতার নাম: রবি মোদক বাড়ির নং : এন0057 বয়স : 32 লিঙ্গ : পুরুষ	ফটো উপলব্ধ	281	WII1440031	নাম : গণেশ চন্দ্র রায় পিতার নাম: সুনীল কুমার রায় বাড়ির নং : এন0001 বয়স : 32 লিঙ্গ : পুরুষ	ফটো উপলব্ধ	282	WII2219293	নাম : অর্পন রায় পিতার নাম: রামপ্রসাদ রায় বাড়ির নং : এন0082 বয়স : 24 লিঙ্গ : পুরুষ	ফটো উপলব্ধ
283	WII2262590	নাম : টিংকু সাহা রায় স্বামীর নাম: গণেশ চন্দ্র রায় বাড়ির নং : এন0001 বয়স : 23 লিঙ্গ : মহিলা	ফটো উপলব্ধ	284	WII1440023	নাম : কার্তিক চন্দ্র রায় পিতার নাম: সুনীল কুমার রায় বাড়ির নং : এন0001 বয়স : 32 লিঙ্গ : পুরুষ	ফটো উপলব্ধ	285	UHI1602457	নাম : অনিমা রায় (কাথী) স্বামীর নাম: অর্জিত কাথী বাড়ির নং : এন0214 বয়স : 33 লিঙ্গ : মহিলা	ফটো উপলব্ধ
286	DMY2530780	নাম : শিবানী রায় (সরকার) স্বামীর নাম: সুকান্ত সরকার বাড়ির নং : এন0080 বয়স : 39 লিঙ্গ : মহিলা	ফটো উপলব্ধ	287	TIH1706662	নাম : কম্পনা রায় (সরকার) স্বামীর নাম: বিষ্ণু সরকার বাড়ির নং : এন0202 বয়স : 32 লিঙ্গ : মহিলা	ফটো উপলব্ধ	288	WII2080224	নাম : আশালতা রায় সরকার স্বামীর নাম: গোকুল সরকার বাড়ির নং : এন0025 বয়স : 28 লিঙ্গ : মহিলা	ফটো উপলব্ধ
289	TIH2029841	নাম : অর্চনা রায় সরকার স্বামীর নাম: মৃগাল সরকার বাড়ির নং : এন0163 বয়স : 28 লিঙ্গ : মহিলা	ফটো উপলব্ধ	290	WII2262459	নাম : বাসনা শীল সাহা স্বামীর নাম: মিতুন সাহা বাড়ির নং : এন0168 বয়স : 29 লিঙ্গ : মহিলা	ফটো উপলব্ধ	291	UHI2370211	নাম : লক্ষ্মী বর্মণ পিতার নাম: চিত্ত বর্মণ বাড়ির নং : এন0168 বয়স : 27 লিঙ্গ : মহিলা	ফটো উপলব্ধ
292	WII1167295	নাম : শেফালী সরকার স্বামীর নাম: গোকুল সরকার বাড়ির নং : এন0038 বয়স : 37 লিঙ্গ : মহিলা	ফটো উপলব্ধ	293	WII2074045	নাম : পাপিয়া রায় সরকার স্বামীর নাম: মনোজ সরকার বাড়ির নং : এন0016 বয়স : 30 লিঙ্গ : মহিলা	ফটো উপলব্ধ	294	GBM1607365	নাম : সঞ্জয় সরকার পিতার নাম: পুন্যেশ্বর সরকার বাড়ির নং : এন0045 বয়স : 45 লিঙ্গ : পুরুষ	ফটো উপলব্ধ
295	WB/01/008/111477	নাম : পুন্যেশ্বর সরকার পিতার নাম: সম্বরহরি সরকার বাড়ির নং : এন0045 বয়স : 87 লিঙ্গ : পুরুষ	ফটো উপলব্ধ	296	WB/01/008/111417	নাম : হেমলতা সরকার স্বামীর নাম: সুভাষচন্দ্র সরকার বাড়ির নং : এন0061 বয়স : 59 লিঙ্গ : মহিলা	ফটো উপলব্ধ	297	IKL1153980	নাম : বুলবুলি রায় (সরকার) স্বামীর নাম: সাধন সরকার বাড়ির নং : এন0028 বয়স : 35 লিঙ্গ : মহিলা	ফটো উপলব্ধ
298	WB/01/008/111544	নাম : গুণ্ডুরা সরকার স্বামীর নাম: ভবেন্দ্র নাথ সরকার বাড়ির নং : এন0042 বয়স : 70 লিঙ্গ : মহিলা	ফটো উপলব্ধ	299	WII2081537	নাম : পূর্ণিমা রায় সরকার স্বামীর নাম: বিপুল সরকার বাড়ির নং : এন0039 বয়স : 32 লিঙ্গ : মহিলা	ফটো উপলব্ধ	300	GBM2038404	নাম : মনোজ সরকার পিতার নাম: ক্ষিতিশ সরকার বাড়ির নং : এন0016 বয়স : 42 লিঙ্গ : পুরুষ	ফটো উপলব্ধ



301	WII2137842	নাম : কল্যাণী সরকার স্বামীর নাম: শনিয়া সরকার বাড়ির নং : n0050 বয়স : 63 লিঙ্গ : মহিলা	ফটো উপলব্ধ	302	GBM2232122	নাম : মৃত্যঞ্জয় সরকার পিতার নাম: করিন্দ্র নাথ সরকার বাড়ির নং : n0194 বয়স : 39 লিঙ্গ : পুরুষ	ফটো উপলব্ধ	303	WB/01/008/111782	নাম : প্রমিলা সরকার স্বামীর নাম: রামকৃষ্ণ সরকার বাড়ির নং : n0015 বয়স : 59 লিঙ্গ : মহিলা	ফটো উপলব্ধ
304	WII2036598	নাম : সঞ্জীব সরকার পিতার নাম: তপন সরকার বাড়ির নং : এন0018 বয়স : 26 লিঙ্গ : পুরুষ	ফটো উপলব্ধ	305	WII1725894	নাম : সন্ধ্যা দাস (সরকার) স্বামীর নাম: দ্বিজেন সরকার বাড়ির নং : n0052 বয়স : 30 লিঙ্গ : মহিলা	ফটো উপলব্ধ	306	WII2144764	নাম : সুকান্ত সরকার পিতার নাম: পুন্যেশ্বর সরকার বাড়ির নং : n0045 বয়স : 56 লিঙ্গ : পুরুষ	ফটো উপলব্ধ
307	WB/01/008/111873	নাম : প্রতাপ চন্দ্র সরকার পিতার নাম: দীনেশচন্দ্র সরকার বাড়ির নং : n0019 বয়স : 64 লিঙ্গ : পুরুষ	ফটো উপলব্ধ	308	WII0117234	নাম : দ্বিজেন সরকার মায়ের নাম: ললিতা সরকার বাড়ির নং : n0052 বয়স : 38 লিঙ্গ : পুরুষ	ফটো উপলব্ধ	309	WB/01/008/111562	নাম : দীপক সরকার পিতার নাম: দীনেশচন্দ্র সরকার বাড়ির নং : n0024 বয়স : 50 লিঙ্গ : পুরুষ	ফটো উপলব্ধ
310	GBM2231801	নাম : প্রদীপ সরকার পিতার নাম: প্রফুল্ল চন্দ্র সরকার বাড়ির নং : n0060 বয়স : 42 লিঙ্গ : পুরুষ	ফটো উপলব্ধ	311	WII1363365	নাম : মানসী দাস(সরকার) স্বামীর নাম: সঞ্জিৎ সরকার বাড়ির নং : n0042 বয়স : 33 লিঙ্গ : মহিলা	ফটো উপলব্ধ	312	WB/01/008/111079	নাম : কিশোরীমোহন সরকার পিতার নাম: ক্ষিতীশ সরকার বাড়ির নং : n0018 বয়স : 61 লিঙ্গ : পুরুষ	ফটো উপলব্ধ
313	WII1440056	নাম : সুধারঞ্জন সরকার পিতার নাম: ক্ষিতীশ চন্দ্র সরকার বাড়ির নং : n0016 বয়স : 32 লিঙ্গ : পুরুষ	ফটো উপলব্ধ	314	WII2074128	নাম : জয়ন্ত সরকার পিতার নাম: মাধব চন্দ্র সরকার বাড়ির নং : এন0150 বয়স : 26 লিঙ্গ : পুরুষ	ফটো উপলব্ধ	315	GBM1606458	নাম : গোবিন্দ সরকার পিতার নাম: একানাথ সরকার বাড়ির নং : n0038 বয়স : 43 লিঙ্গ : পুরুষ	ফটো উপলব্ধ
316	WB/01/008/111803	নাম : রনজিত সরকার পিতার নাম: সম্বরহরি সরকার বাড়ির নং : n0044 বয়স : 63 লিঙ্গ : পুরুষ	ফটো উপলব্ধ	317	GBM2626042	নাম : তাপস সরকার পিতার নাম: শিবেন্দ্র নাথ সরকার বাড়ির নং : n0043 বয়স : 37 লিঙ্গ : পুরুষ	ফটো উপলব্ধ	318	WB/01/008/111619	নাম : কিরনবালা সরকার স্বামীর নাম: শিবেন্দ্র নাথ সরকার বাড়ির নং : n0043 বয়স : 61 লিঙ্গ : মহিলা	ফটো উপলব্ধ
319	WB/01/008/111652	নাম : ইন্দোশ্রী সরকার স্বামীর নাম: একানাথ সরকার বাড়ির নং : n0038 বয়স : 76 লিঙ্গ : মহিলা	ফটো উপলব্ধ	320	WII1167329	নাম : হেমন্ত বর্মন পিতার নাম: সনিয়া বর্মন বাড়ির নং : n0050 বয়স : 44 লিঙ্গ : পুরুষ	ফটো উপলব্ধ	321	WII2036614	নাম : দেবশীল সরকার পিতার নাম: প্রতাপ চন্দ্র সরকার বাড়ির নং : এন0019 বয়স : 25 লিঙ্গ : পুরুষ	ফটো উপলব্ধ
322	GBM2231322	নাম : জয়মন্ত সরকার পিতার নাম: শনিয়া সরকার বাড়ির নং : n0050 বয়স : 41 লিঙ্গ : পুরুষ	ফটো উপলব্ধ	323	GBM2232007	নাম : শোভা সরকার স্বামীর নাম: বসন্ত সরকার বাড়ির নং : n0050 বয়স : 41 লিঙ্গ : মহিলা	ফটো উপলব্ধ	324	WII1167287	নাম : রজনী সরকার পিতার নাম: সনিয়া সরকার বাড়ির নং : n0050 বয়স : 36 লিঙ্গ : পুরুষ	ফটো উপলব্ধ
325	WII1825827	নাম : রমনি কান্ত সরকার পিতার নাম: উমেশ চন্দ্র সরকার বাড়ির নং : n0028 বয়স : 28 লিঙ্গ : পুরুষ	ফটো উপলব্ধ	326	GBM2626109	নাম : সন্তোষ সরকার পিতার নাম: শনিয়া সরকার বাড়ির নং : n0050 বয়স : 37 লিঙ্গ : পুরুষ	ফটো উপলব্ধ	327	WB/01/008/111423	নাম : ক্ষীরোবালা সরকার স্বামীর নাম: দীনেশচন্দ্র সরকার বাড়ির নং : n0059 বয়স : 68 লিঙ্গ : মহিলা	ফটো উপলব্ধ
328	WB/01/008/111640	নাম : সাবিত্রী সরকার স্বামীর নাম: পুন্যেশ্বর সরকার বাড়ির নং : n0045 বয়স : 79 লিঙ্গ : মহিলা	ফটো উপলব্ধ	329	WII1913953	নাম : হারাধন সরকার পিতার নাম: নিতাই সরকার বাড়ির নং : n0245 বয়স : 27 লিঙ্গ : পুরুষ	ফটো উপলব্ধ	330	WB/01/008/111908	নাম : উমানন্দ সরকার পিতার নাম: একানাথ সরকার বাড়ির নং : n0038 বয়স : 50 লিঙ্গ : পুরুষ	ফটো উপলব্ধ



331	WB/01/008/111653	নাম : যশোদা সরকার স্বামীর নাম: ধরেন্দ্র সরকার বাড়ির নং : n0039 বয়স : 61 লিঙ্গ : মহিলা	ফটো উপলব্ধ	332	WB/01/008/111585	নাম : নমিতা সরকার স্বামীর নাম: সুভাষচন্দ্র সরকার বাড়ির নং : n0027 বয়স : 56 লিঙ্গ : মহিলা	ফটো উপলব্ধ	333	WB/01/008/111358	নাম : আলোকমালা সরকার স্বামীর নাম: উমেশচন্দ্র সরকার বাড়ির নং : n0028 বয়স : 69 লিঙ্গ : মহিলা	ফটো উপলব্ধ
334	WII2606002	নাম : মলিনা সরকার স্বামীর নাম: কিশোরী মোহন সরকার বাড়ির নং : n0018 বয়স : 61 লিঙ্গ : মহিলা	ফটো উপলব্ধ	335	WB/01/008/111341	নাম : নিরোবালা সরকার স্বামীর নাম: ক্ষিতীশ সরকার বাড়ির নং : n0016 বয়স : 69 লিঙ্গ : মহিলা	ফটো উপলব্ধ	336	GBM2554889	নাম : রাজীব সরকার মায়ের নাম: খেলো সরকার বাড়ির নং : n0016 বয়স : 37 লিঙ্গ : পুরুষ	ফটো উপলব্ধ
337	WB/01/008/111374	নাম : খেলো সরকার স্বামীর নাম: ক্ষিতীশ সরকার বাড়ির নং : n0016 বয়স : 69 লিঙ্গ : মহিলা	ফটো উপলব্ধ	338	WII1516095	নাম : আনোয়ারা বিবি স্বামীর নাম: জহিরুল খন্দকার বাড়ির নং : n0015 বয়স : 34 লিঙ্গ : মহিলা	ফটো উপলব্ধ	339	GBM1355312	নাম : পূর্ণিমা সরকার স্বামীর নাম: শংকর সরকার বাড়ির নং : n0018 বয়স : 45 লিঙ্গ : মহিলা	ফটো উপলব্ধ
340	GBM2231785	নাম : নিরঞ্জন সরকার পিতার নাম: ক্ষিতীশ চন্দ্র সরকার বাড়ির নং : এন বয়স : 44 লিঙ্গ : পুরুষ	ফটো উপলব্ধ	341	GBM2037869	নাম : সুকুমার সরকার পিতার নাম: দীনেশ চন্দ্র সরকার বাড়ির নং : n0024 বয়স : 47 লিঙ্গ : পুরুষ	ফটো উপলব্ধ	342	GBM2037877	নাম : য়াশোদা পাল স্বামীর নাম: অতুল পাল বাড়ির নং : n0024 বয়স : 43 লিঙ্গ : মহিলা	ফটো উপলব্ধ
343	WB/01/008/111270	নাম : দিলীপ কুমার সরকার পিতার নাম: দীনেশ সরকার বাড়ির নং : n0024 বয়স : 58 লিঙ্গ : পুরুষ	ফটো উপলব্ধ	344	WII2615920	নাম : প্রফুল্ল চন্দ্র সরকার পিতার নাম: দেবেন্দ্রনাথ সরকার বাড়ির নং : n0060 বয়স : 69 লিঙ্গ : পুরুষ	ফটো উপলব্ধ	345	WII1725928	নাম : বীণাপানি বর্মন (সরকার) স্বামীর নাম: দীপক সরকার বাড়ির নং : n0059 বয়স : 33 লিঙ্গ : মহিলা	ফটো উপলব্ধ
346	GBM1355205	নাম : দীপক সরকার পিতার নাম: দীনেশ চন্দ্র সরকার বাড়ির নং : n0059 বয়স : 44 লিঙ্গ : পুরুষ	ফটো উপলব্ধ	347	WII1825793	নাম : মৌমিতা সরকার পিতার নাম: কিশোরী মোহন সরকার বাড়ির নং : n0018 বয়স : 28 লিঙ্গ : মহিলা	ফটো উপলব্ধ	348	WII2036481	নাম : পূজা সরকার পিতার নাম: শঙ্কর সরকার বাড়ির নং : এন0018 বয়স : 25 লিঙ্গ : মহিলা	ফটো উপলব্ধ
349	WII1233170	নাম : রমনী সরকার পিতার নাম: রামকৃষ্ণ সরকার বাড়ির নং : n0015 বয়স : 34 লিঙ্গ : পুরুষ	ফটো উপলব্ধ	350	WII2388296	নাম : মনি সরকার পিতার নাম: বসন্ত সরকার বাড়ির নং : 383 বয়স : 22 লিঙ্গ : পুরুষ	ফটো উপলব্ধ	351	WB/01/008/111460	নাম : রানীবালা সরকার স্বামীর নাম: প্রফুল্লচন্দ্র সরকার বাড়ির নং : n0060 বয়স : 58 লিঙ্গ : মহিলা	ফটো উপলব্ধ
352	WII0116954	নাম : সুশীলা সরকার স্বামীর নাম: প্রশান্ত সরকার বাড়ির নং : n0050 বয়স : 43 লিঙ্গ : মহিলা	ফটো উপলব্ধ	353	GBM2626018	নাম : বিপুল সরকার পিতার নাম: ধরেন্দ্র নাথ সরকার বাড়ির নং : n0039 বয়স : 36 লিঙ্গ : পুরুষ	ফটো উপলব্ধ	354	GBM2554566	নাম : অকুল সরকার পিতার নাম: ধরেন্দ্র নাথ সরকার বাড়ির নং : n0039 বয়স : 37 লিঙ্গ : পুরুষ	ফটো উপলব্ধ
355	WII2527216	নাম : অভয়কৃষ্ণ সরকার পিতার নাম: ক্ষিতীশ সরকার বাড়ির নং : n0018 বয়স : 68 লিঙ্গ : পুরুষ	ফটো উপলব্ধ	356	WB/01/008/111620	নাম : স্বর্ণা সরকার স্বামীর নাম: রনজিৎ সরকার বাড়ির নং : n0044 বয়স : 56 লিঙ্গ : মহিলা	ফটো উপলব্ধ	357	WB/01/008/111622	নাম : শিবেন্দ্রনাথ সরকার পিতার নাম: সম্বরহরি সরকার বাড়ির নং : n0043 বয়স : 69 লিঙ্গ : পুরুষ	ফটো উপলব্ধ
358	GBM2554970	নাম : অঞ্জলী সরকার স্বামীর নাম: প্রদীপ সরকার বাড়ির নং : n0060 বয়স : 39 লিঙ্গ : মহিলা	ফটো উপলব্ধ	359	WB/01/008/111531	নাম : সুভাষচন্দ্র সরকার পিতার নাম: দেবেন্দ্রনাথ সরকার বাড়ির নং : n0061 বয়স : 66 লিঙ্গ : পুরুষ	ফটো উপলব্ধ	360	WII1614486	নাম : আমতি দাস (সরকার) স্বামীর নাম: কমল সরকার বাড়ির নং : n0060 বয়স : 32 লিঙ্গ : মহিলা	ফটো উপলব্ধ



361	GBM1354620	নাম : মিনতী সরকার স্বামীর নাম: তপন সরকার বাড়ির নং : n0018 বয়স : 48 লিঙ্গ : মহিলা	ফটো উপলব্ধ	362	WB/01/008/111420	নাম : স্বপনকুমার সরকার পিতার নাম: ক্ষিতীশ সরকার বাড়ির নং : n0018 বয়স : 54 লিঙ্গ : পুরুষ	ফটো উপলব্ধ	363	GBM2232015	নাম : মাধবী বর্মণ(সরকার) স্বামীর নাম: গিরীন্দ্র সরকার বাড়ির নং : n0042 বয়স : 39 লিঙ্গ : মহিলা	ফটো উপলব্ধ
364	WB/01/008/111466	নাম : সুফলা সরকার স্বামীর নাম: ব্রজেন্দ্রনাথ সরকার বাড়ির নং : n0025 বয়স : 67 লিঙ্গ : মহিলা	ফটো উপলব্ধ	365	GBM2554574	নাম : রথীন সরকার পিতার নাম: রামকৃষ্ণ সরকার বাড়ির নং : n0015 বয়স : 37 লিঙ্গ : পুরুষ	ফটো উপলব্ধ	366	WB/01/008/111227	নাম : ধরেন্দ্র সরকার পিতার নাম: চন্দ্রশেখর সরকার বাড়ির নং : n0039 বয়স : 69 লিঙ্গ : পুরুষ	ফটো উপলব্ধ
367	GBM2231264	নাম : সাধন সরকার পিতার নাম: উমেশ চন্দ্র সরকার বাড়ির নং : n0028 বয়স : 43 লিঙ্গ : পুরুষ	ফটো উপলব্ধ	368	WII1516087	নাম : জ্যোৎস্না বর্মণ (পাল) স্বামীর নাম: অবিনাশ পাল বাড়ির নং : n0045 বয়স : 32 লিঙ্গ : মহিলা	ফটো উপলব্ধ	369	WII2262657	নাম : সুশান্ত সরকার পিতার নাম: যাদব চন্দ্র সরকার বাড়ির নং : এন0150 বয়স : 23 লিঙ্গ : পুরুষ	ফটো উপলব্ধ
370	WII1233121	নাম : রবীন্দ্র নাথ সরকার পিতার নাম: দেবেন্দ্র নাথ সরকার বাড়ির নং : n0052 বয়স : 35 লিঙ্গ : পুরুষ	ফটো উপলব্ধ	371	WB/01/008/111947	নাম : ললিতা সরকার স্বামীর নাম: দেবেন্দ্রনাথ সরকার বাড়ির নং : n0052 বয়স : 63 লিঙ্গ : মহিলা	ফটো উপলব্ধ	372	WII1825736	নাম : সুদীপ্ত সরকার পিতার নাম: সুভাষ চন্দ্র সরকার বাড়ির নং : n0027 বয়স : 28 লিঙ্গ : পুরুষ	ফটো উপলব্ধ
373	WII1233667	নাম : কমল সরকার পিতার নাম: প্রফুল্ল চন্দ্র সরকার বাড়ির নং : n0060 বয়স : 36 লিঙ্গ : পুরুষ	ফটো উপলব্ধ	374	GBM1354869	নাম : বিক্রম সরকার পিতার নাম: ব্রজেন্দ্রনাথ সরকার বাড়ির নং : n0025 বয়স : 44 লিঙ্গ : পুরুষ	ফটো উপলব্ধ	375	WB/01/008/111209	নাম : গিরীন্দ্রনাথ সরকার পিতার নাম: ভবেন্দ্রনাথ সরকার বাড়ির নং : n0042 বয়স : 56 লিঙ্গ : পুরুষ	ফটো উপলব্ধ
376	GBM2231272	নাম : সঞ্জিত সরকার মায়ের নাম: ভবেন্দ্র নাথ সরকার বাড়ির নং : n0042 বয়স : 42 লিঙ্গ : পুরুষ	ফটো উপলব্ধ	377	WII1516202	নাম : মানসী বর্মণ (সরকার) স্বামীর নাম: নিরঞ্জন সরকার বাড়ির নং : n0016 বয়স : 31 লিঙ্গ : মহিলা	ফটো উপলব্ধ	378	WII2463842	নাম : ডালিমা রায় স্বামীর নাম: সুধারঞ্জন সরকার বাড়ির নং : এন0016 8/30 বয়স : 21 লিঙ্গ : মহিলা	ফটো উপলব্ধ
379	WB/01/008/111260	নাম : শংকর সরকার পিতার নাম: ক্ষিতীশ সরকার বাড়ির নং : n0018 বয়স : 57 লিঙ্গ : পুরুষ	ফটো উপলব্ধ	380	WII2084481	নাম : তাপসী বর্মণ সরকার স্বামীর নাম: অকুল সরকার বাড়ির নং : এন0039 বয়স : 30 লিঙ্গ : মহিলা	ফটো উপলব্ধ	381	WII1439538	নাম : শেফালী দাস (সরকার) স্বামীর নাম: উমানন্দ সরকার বাড়ির নং : n0038 বয়স : 32 লিঙ্গ : মহিলা	ফটো উপলব্ধ
382	GBM2554624	নাম : পিন্টু সরকার পিতার নাম: পূর্ণেশ্বর সরকার বাড়ির নং : n0045 বয়স : 38 লিঙ্গ : পুরুষ	ফটো উপলব্ধ	383	WII2481570	নাম : প্রকাশ সরকার পিতার নাম: পিন্টু সরকার বাড়ির নং : এন0045 8/30 বয়স : 20 লিঙ্গ : পুরুষ	ফটো উপলব্ধ	384	GBM1607266	নাম : বসন্ত সরকার পিতার নাম: শনিয়া সরকার বাড়ির নং : n0050 বয়স : 46 লিঙ্গ : পুরুষ	ফটো উপলব্ধ
385	WII1167279	নাম : প্রশান্ত সরকার পিতার নাম: শনিয়া সরকার বাড়ির নং : n0050 বয়স : 52 লিঙ্গ : পুরুষ	ফটো উপলব্ধ	386	WII1167345	নাম : অপর্ণা বর্মণ স্বামীর নাম: হেমন্ত বর্মণ বাড়ির নং : n0050 বয়স : 36 লিঙ্গ : মহিলা	ফটো উপলব্ধ	387	GBM2554558	নাম : মিনতী দাস(সরকার) স্বামীর নাম: জয়মন্ত সরকার বাড়ির নং : n0050 বয়স : 38 লিঙ্গ : মহিলা	ফটো উপলব্ধ
388	WII0415935	নাম : রত্না কাথী সরকার স্বামীর নাম: তাপস সরকার বাড়ির নং : n0043 বয়স : 36 লিঙ্গ : মহিলা	ফটো উপলব্ধ	389	WII1987510	নাম : দীপিকা রায় সরকার স্বামীর নাম: সন্তোষ সরকার বাড়ির নং : N0050 বয়স : 30 লিঙ্গ : মহিলা	ফটো উপলব্ধ	390	WII1987452	নাম : সঞ্জয় সরকার পিতার নাম: প্রশান্ত সরকার বাড়ির নং : N0050 বয়স : 26 লিঙ্গ : পুরুষ	ফটো উপলব্ধ



391	WII2469112	ফটো উপলব্ধ	392	WII2262418	ফটো উপলব্ধ	393	GBM1354984	ফটো উপলব্ধ
নাম : গোস্তা গোপাল সরকার পিতার নাম: জয়মাস্তা সরকার বাড়ির নং : এন0050 বয়স : 20 লিঙ্গ : পুরুষ			নাম : চুমকি দাস সরকার স্বামীর নাম: হারাধন সরকার বাড়ির নং : এন0245 বয়স : 27 লিঙ্গ : মহিলা			নাম : বাসন্তীবালা সরকার স্বামীর নাম: প্রতাপ চন্দ্র সরকার বাড়ির নং : n0019 বয়স : 46 লিঙ্গ : মহিলা		
394	WII1440072	ফটো উপলব্ধ	395	GBM2038370	ফটো উপলব্ধ	396	WII2276509	ফটো উপলব্ধ
নাম : অরিপদম সরকার পিতার নাম: অভয় সরকার বাড়ির নং : n0018 বয়স : 32 লিঙ্গ : পুরুষ			নাম : অমলেশ সরকার পিতার নাম: অভয় কৃষ্ণ সরকার বাড়ির নং : n0018 বয়স : 43 লিঙ্গ : পুরুষ			নাম : বাপ্পা সাহা পিতার নাম: সুদহংশু সাহা বাড়ির নং : এন0109 বয়স : 24 লিঙ্গ : পুরুষ		
397	WII1987460	ফটো উপলব্ধ	398	WII1913979	ফটো উপলব্ধ	399	WII2219350	ফটো উপলব্ধ
নাম : নিতাই সাহা পিতার নাম: প্রকাশ চন্দ্র সাহা বাড়ির নং : N0172 বয়স : 27 লিঙ্গ : পুরুষ			নাম : গৌর সাহা পিতার নাম: প্রকাশ চন্দ্র সাহা বাড়ির নং : n0247 বয়স : 27 লিঙ্গ : পুরুষ			নাম : অনুপ সাহা পিতার নাম: নিমাই সাহা বাড়ির নং : N0110 বয়স : 24 লিঙ্গ : পুরুষ		
400	WII2276616	ফটো উপলব্ধ	401	WII2276665	ফটো উপলব্ধ	402	WII1233311	ফটো উপলব্ধ
নাম : পূজা সাহা পিতার নাম: দীনবন্ধু সাহা বাড়ির নং : এন0171 বয়স : 23 লিঙ্গ : মহিলা			নাম : সৌরভ সাহা পিতার নাম: সৌভাগ্য চন্দ্র সাহা বাড়ির নং : এন0169 বয়স : 24 লিঙ্গ : পুরুষ			নাম : দয়াল সাহা পিতার নাম: নারায়ন চন্দ্র সাহা বাড়ির নং : n0199 বয়স : 39 লিঙ্গ : পুরুষ		
403	WII2429421	ফটো উপলব্ধ	404	WII1987486	ফটো উপলব্ধ	405	WII2276624	ফটো উপলব্ধ
নাম : সরস্বতী সাহা স্বামীর নাম: দয়াল সাহা বাড়ির নং : এন0199 8/30 বয়স : 26 লিঙ্গ : মহিলা			নাম : প্রনব সাহা পিতার নাম: নিমাই সাহা বাড়ির নং : এন0110 বয়স : 26 লিঙ্গ : পুরুষ			নাম : অনুশ্রী সাহা পিতার নাম: অনুকুল সাহা বাড়ির নং : এন0167 বয়স : 23 লিঙ্গ : মহিলা		
406	WII2035400	ফটো উপলব্ধ	407	WII1419340	ফটো উপলব্ধ	408	WII2219269	ফটো উপলব্ধ
নাম : অভিজিৎ সাহা পিতার নাম: নান্দুরাম সাহা বাড়ির নং : এন0161 বয়স : 25 লিঙ্গ : পুরুষ			নাম : জয়ন্তী সিংহ (বর্মন) স্বামীর নাম: সুব্রত বর্মন বাড়ির নং : n0196 বয়স : 39 লিঙ্গ : মহিলা			নাম : সাইবুদ্দিন সেখ পিতার নাম: গফুর আলী সেখ বাড়ির নং : N0187 বয়স : 24 লিঙ্গ : পুরুষ		
409	WII1614437	ফটো উপলব্ধ	410	GBM2186625	ফটো উপলব্ধ	411	WII1516210	ফটো উপলব্ধ
নাম : আবু তাহের আলী পিতার নাম: নাজিমুল হক বাড়ির নং : n0200 বয়স : 33 লিঙ্গ : পুরুষ			নাম : ছাদিকুল হক পিতার নাম: ছাদিকুল হক বাড়ির নং : n0188 বয়স : 42 লিঙ্গ : পুরুষ			নাম : নাজিমুল হক পিতার নাম: লোকমান আলী বাড়ির নং : n0200 বয়স : 46 লিঙ্গ : পুরুষ		
412	WII1614460	ফটো উপলব্ধ	413	WII2035566	ফটো উপলব্ধ	414	WII2389112	ফটো উপলব্ধ
নাম : তারক সিদ্দিকী স্বামীর নাম: নাজিমুল হক বাড়ির নং : n0200 বয়স : 32 লিঙ্গ : মহিলা			নাম : সপিউল হোসেন পিতার নাম: জালাল মিঞা বাড়ির নং : এন0115 বয়স : 25 লিঙ্গ : পুরুষ			নাম : আবুতালেপ হোসেন পিতার নাম: মজনু মিঞা বাড়ির নং : এন0131 বয়স : 21 লিঙ্গ : পুরুষ		
415	WII2400638	ফটো উপলব্ধ	416	WII2219384	ফটো উপলব্ধ	417	WII2084465	ফটো উপলব্ধ
নাম : আরমান আলম পিতার নাম: আব্দুল জনাব বাড়ির নং : এন0115 8/29 বয়স : 21 লিঙ্গ : পুরুষ			নাম : সাদ্দাম হোসেন পিতার নাম: এমদাদুল হক বাড়ির নং : N0143 বয়স : 24 লিঙ্গ : পুরুষ			নাম : জাহেনারা খাতুন স্বামীর নাম: জমিরুল হক বাড়ির নং : হু বয়স : 25 লিঙ্গ : মহিলা		
418	WII2037554	ফটো উপলব্ধ	419	WII2036036	ফটো উপলব্ধ	420	WII2471852	ফটো উপলব্ধ
নাম : মনোয়ার হোসেন পিতার নাম: এফ্রামুল হক বাড়ির নং : এন0132 বয়স : 25 লিঙ্গ : পুরুষ			নাম : আফজাল হোসেন পিতার নাম: আজিজুল আকন বাড়ির নং : 8/30 বয়স : 25 লিঙ্গ : পুরুষ			নাম : ছানোয়ার সেখ পিতার নাম: মেহের সেখ বাড়ির নং : এন0112 বয়স : 22 লিঙ্গ : পুরুষ		

421	WII2526226	নাম : সাহিদ আহমেদ পিতার নাম: রসিদুল আমেদ বাড়ির নং : এন0119 বয়স : 20 লিঙ্গ : পুরুষ	ফটো উপলব্ধ	422	WII2525251	নাম : আব্রাহামুল মিয়া পিতার নাম: মোজুদ্দিন মিয়া বাড়ির নং : জাইগির চিলাখানা বয়স : 20 লিঙ্গ : পুরুষ	ফটো উপলব্ধ	423	WII2458099	নাম : সেলিমা পারভীন স্বামীর নাম: আফজাল হোসেন বাড়ির নং : এন0251 8/30 বয়স : 20 লিঙ্গ : মহিলা	ফটো উপলব্ধ
424	WII2525707	নাম : নূর আলম হোসেন পিতার নাম: কিসমত আলী বাড়ির নং : এন0179 8/30 বয়স : 20 লিঙ্গ : পুরুষ	ফটো উপলব্ধ	425	WII2525319	নাম : রাজা মোহন্ত মায়ের নাম: বাসন্তী মহন্ত বাড়ির নং : জায়গির চিলাখানা বয়স : 20 লিঙ্গ : পুরুষ	ফটো উপলব্ধ	426	WII2526523	নাম : বীরেন বর্মা মায়ের নাম: শেফালী বর্মা বাড়ির নং : এন0006 বয়স : 20 লিঙ্গ : পুরুষ	ফটো উপলব্ধ
427	WII2526283	নাম : শুভাশীস সরকার পিতার নাম: হিমাংশু সরকার বাড়ির নং : এন0152 পাট নং 30 বয়স : 20 লিঙ্গ : পুরুষ	ফটো উপলব্ধ	428	WII2496826	নাম : রুম্পা সাহা রায় স্বামীর নাম: নিতাই সাহা বাড়ির নং : এন0172 বয়স : 22 লিঙ্গ : মহিলা	ফটো উপলব্ধ	429	WII2538197	নাম : অমল বর্মণ পিতার নাম: বিমল বর্মণ বাড়ির নং : এন0049 বয়স : 27 লিঙ্গ : পুরুষ	ফটো উপলব্ধ
430	WII2546901	নাম : রঞ্জন দাস পিতার নাম: রাজ চন্দ্র দাস বাড়ির নং : 8/30 বয়স : 20 লিঙ্গ : পুরুষ	ফটো উপলব্ধ	431	WII2549004	নাম : কুন্তী সরকার স্বামীর নাম: রজনী সরকার বাড়ির নং : বাজেজামা বয়স : 32 লিঙ্গ : মহিলা	ফটো উপলব্ধ	432	WII2560134	নাম : সুজয় বর্মণ পিতার নাম: সুভাষ বর্মণ বাড়ির নং : এন0054 8/30 বয়স : 20 লিঙ্গ : পুরুষ	ফটো উপলব্ধ
433	WII2578698	নাম : প্রণয় দাস পিতার নাম: নারায়ণ দাস বাড়ির নং : নং - 0424 বয়স : 19 লিঙ্গ : পুরুষ	ফটো উপলব্ধ	434	WII2578987	নাম : মহাদেব সরকার পিতার নাম: গিরিন্দ্র নাথ সরকার বাড়ির নং : এন0042 8/30 বয়স : 19 লিঙ্গ : পুরুষ	ফটো উপলব্ধ	435	WII2579316	নাম : তাপসী সরকার পিতার নাম: তপন সরকার বাড়ির নং : এন0018 8/30 বয়স : 19 লিঙ্গ : মহিলা	ফটো উপলব্ধ
436	WII2190304	নাম : মেরিনা খাতুন স্বামীর নাম: সরিফউদ্দিন শেখ বাড়ির নং : এন0015 বয়স : 27 লিঙ্গ : মহিলা	ফটো উপলব্ধ								



437	WII2329654	438	WII1748201	439	WII1516301
নাম : পায়েল দাস পিতার নাম: আনন্দ দাস বাড়ির নং : পাট 30 বয়স : 22 লিঙ্গ : মহিলা	ফটো উপলব্ধ	নাম : বিউটি সাহা পিতার নাম: আনন্দ সাহা বাড়ির নং : এন0111 8/30 বয়স : 29 লিঙ্গ : মহিলা	ফটো উপলব্ধ	নাম : মিনা খাতুন বিবি স্বামীর নাম: মোবারক হোসেন বাড়ির নং : n0157 বয়স : 31 লিঙ্গ : মহিলা	ফটো উপলব্ধ
440	GBM2038198	441	GBM2611515	442	GBM2231462
নাম : রহিমা বিবি স্বামীর নাম: অজিদুল আমেদ বাড়ির নং : n0122 বয়স : 44 লিঙ্গ : মহিলা	ফটো উপলব্ধ	নাম : এজারুল হক পিতার নাম: খেলুদ্দিন বাড়ির নং : n0130 বয়স : 40 লিঙ্গ : পুরুষ	ফটো উপলব্ধ	নাম : মনিরুদ্দিন মিয়া পিতার নাম: কেদারতুল্যা মিয়া বাড়ির নং : n0138 বয়স : 42 লিঙ্গ : পুরুষ	ফটো উপলব্ধ
443	WII1439819	444	GBM2626513	445	GBM1607639
নাম : রাহুল হক পিতার নাম: আনোয়ার বাড়ির নং : এন0122 বয়স : 33 লিঙ্গ : পুরুষ	ফটো উপলব্ধ	নাম : ময়নাল হক পিতার নাম: ছইমুদ্দিন মিয়া বাড়ির নং : n0128 বয়স : 36 লিঙ্গ : পুরুষ	ফটো উপলব্ধ	নাম : আহিয়া বিবি স্বামীর নাম: গোলাফনুর হোসেন বাড়ির নং : n0116 বয়স : 39 লিঙ্গ : মহিলা	ফটো উপলব্ধ
446	GBM2626505	447	WII1233394	448	WII1805605
নাম : রেনুজা বিবি স্বামীর নাম: ফিরাজুল হক বাড়ির নং : n0122 বয়স : 37 লিঙ্গ : মহিলা	ফটো উপলব্ধ	নাম : আজিনুর মিয়া পিতার নাম: সিরাজুদ্দিন মিয়া বাড়ির নং : n0113 বয়স : 35 লিঙ্গ : পুরুষ	ফটো উপলব্ধ	নাম : বাবলী খাতুন স্বামীর নাম: আতোয়ার হোসেন বাড়ির নং : n0113 বয়স : 32 লিঙ্গ : মহিলা	ফটো উপলব্ধ
449	WII0119792	450	WB/01/008/111860	451	WII1233386
নাম : রবিউল হক পিতার নাম: রমিজুদ্দিন মিয়া বাড়ির নং : n0113 বয়স : 41 লিঙ্গ : পুরুষ	ফটো উপলব্ধ	নাম : হক একরামুল পিতার নাম: খেলুদ্দিন বাড়ির নং : n0132 বয়স : 51 লিঙ্গ : পুরুষ	ফটো উপলব্ধ	নাম : তমিজ আলী মিয়া স্বামীর নাম: হাজরা বিবি বাড়ির নং : n0092 বয়স : 36 লিঙ্গ : পুরুষ	ফটো উপলব্ধ
452	WII2533537	453	WII1614684	454	WII1516244
নাম : হাজিরন বিবি স্বামীর নাম: সামসুল আহমেদ বাড়ির নং : n0117 বয়স : 54 লিঙ্গ : মহিলা	ফটো উপলব্ধ	নাম : ছপিয়া খাতুন বিবি স্বামীর নাম: তাহের আলী শেখ বাড়ির নং : n0112 বয়স : 30 লিঙ্গ : মহিলা	ফটো উপলব্ধ	নাম : তাহের আলী পিতার নাম: জয়নাল শেখ বাড়ির নং : n0112 বয়স : 32 লিঙ্গ : পুরুষ	ফটো উপলব্ধ
455	GBM2232296	456	GBM1605872	457	WII1167527
নাম : মেহেরআলী শেখ পিতার নাম: জয়নাল শেখ বাড়ির নং : n0112 বয়স : 41 লিঙ্গ : পুরুষ	ফটো উপলব্ধ	নাম : দেলজান বিবি স্বামীর নাম: জয়নাল শেখ বাড়ির নং : n0112 বয়স : 57 লিঙ্গ : মহিলা	ফটো উপলব্ধ	নাম : রেজিনা বিবি স্বামীর নাম: আমিনুর হোসেন বাড়ির নং : n0112 বয়স : 30 লিঙ্গ : মহিলা	ফটো উপলব্ধ
458	GBM1607571	459	WB/01/008/111761	460	GBM2552396
নাম : আলতাপ হোসেন পিতার নাম: আছাউল্ল্যা মিয়া বাড়ির নং : n0114 বয়স : 44 লিঙ্গ : পুরুষ	ফটো উপলব্ধ	নাম : হোসেন আমিনুর পিতার নাম: সন্দের আলী বাড়ির নং : n0114 বয়স : 51 লিঙ্গ : পুরুষ	ফটো উপলব্ধ	নাম : অস্বিকা দাস সাহা স্বামীর নাম: প্রদীপ কুমার সাহা বাড়ির নং : n0255 বয়স : 38 লিঙ্গ : মহিলা	ফটো উপলব্ধ
461	GBM1607688	462	GBM2392686	463	WB/01/008/111756
নাম : ইব্রাহিম মিয়া পিতার নাম: খেলুদ্দিন বাড়ির নং : n0130 বয়স : 44 লিঙ্গ : পুরুষ	ফটো উপলব্ধ	নাম : জেনারুল হক পিতার নাম: মেহেরুল্যা মিয়া বাড়ির নং : n0115 বয়স : 38 লিঙ্গ : পুরুষ	ফটো উপলব্ধ	নাম : বিবি মনোয়ারা স্বামীর নাম: ছইমুদ্দিন বাড়ির নং : n0128 বয়স : 57 লিঙ্গ : মহিলা	ফটো উপলব্ধ
464	WII2299758	465	WII1962521	466	GBM1353432
নাম : গোলাফনুর হোসেন পিতার নাম: সন্দের আলী বাড়ির নং : n0116 বয়স : 58 লিঙ্গ : পুরুষ	ফটো উপলব্ধ	নাম : আর্জিনা খাতুন স্বামীর নাম: নূর ইসলাম হোসেন বাড়ির নং : এন0116 বয়স : 28 লিঙ্গ : মহিলা	ফটো উপলব্ধ	নাম : মোস্তাফা হোসেন পিতার নাম: মকবুল হোসেন বাড়ির নং : n0124 বয়স : 57 লিঙ্গ : পুরুষ	ফটো উপলব্ধ



467	GBM2392793	468	WB/01/008/111315	469	WB/01/008/111372
নাম : রফিক আমেদ পিতার নাম: মোমজিদুল আমেদ বাড়ির নং : n0121 বয়স : 40 লিঙ্গ : পুরুষ	ফটো উপলব্ধ	নাম : বিবি জমেনা স্বামীর নাম: জরিবুদ্দিন বাড়ির নং : n0160 বয়স : 89 লিঙ্গ : মহিলা	ফটো উপলব্ধ	নাম : হক মনিরুল পিতার নাম: মজিদুল বাড়ির নং : n0141 বয়স : 50 লিঙ্গ : পুরুষ	ফটো উপলব্ধ
470	GBM1355007	471	WII2382257	472	WB/01/008/111601
নাম : মনিফা বিবি স্বামীর নাম: এক্রামুল হক বাড়ির নং : n0132 বয়স : 46 লিঙ্গ : মহিলা	ফটো উপলব্ধ	নাম : মতিয়ার হোসেন মায়ের নাম: মনিফা বিবি বাড়ির নং : এন0132 বয়স : 21 লিঙ্গ : পুরুষ	ফটো উপলব্ধ	নাম : বিবি আলেকজান স্বামীর নাম: জমছের বাড়ির নং : n0127 বয়স : 53 লিঙ্গ : মহিলা	ফটো উপলব্ধ
473	WB/01/008/111365	474	GBM2232254	475	WB/01/008/111830
নাম : আমেদ গফুর পিতার নাম: মফিজ উদ্দিন বাড়ির নং : n0120 বয়স : 64 লিঙ্গ : পুরুষ	ফটো উপলব্ধ	নাম : আয়েশা খাতুন(বিবি) স্বামীর নাম: ময়জুদ্দিন মিঞা বাড়ির নং : n0138 বয়স : 38 লিঙ্গ : মহিলা	ফটো উপলব্ধ	নাম : রহমান মাজিবর পিতার নাম: বহর মামুদ বাড়ির নং : n0136 বয়স : 50 লিঙ্গ : পুরুষ	ফটো উপলব্ধ
476	WB/01/008/111498	477	WB/01/008/111207	478	WII2107589
নাম : বেওয়া রোসনা স্বামীর নাম: রিয়াজুল বাড়ির নং : n0119 বয়স : 71 লিঙ্গ : মহিলা	ফটো উপলব্ধ	নাম : বিবি জাবেদা স্বামীর নাম: সোবাহান বাড়ির নং : n0098 বয়স : 63 লিঙ্গ : মহিলা	ফটো উপলব্ধ	নাম : নুরুদ্দিন মিঞা পিতার নাম: ছকিমুদ্দিন বাড়ির নং : n0113 বয়স : 59 লিঙ্গ : পুরুষ	ফটো উপলব্ধ
479	WB/01/008/111818	480	WB/01/008/111917	481	WII1233444
নাম : জমির আলী পিতার নাম: এনছার আলী বাড়ির নং : n0129 বয়স : 53 লিঙ্গ : পুরুষ	ফটো উপলব্ধ	নাম : বিবি রুবিয়া স্বামীর নাম: মোসলেম বাড়ির নং : n0129 বয়স : 56 লিঙ্গ : মহিলা	ফটো উপলব্ধ	নাম : আজিজার রহমান পিতার নাম: মোঃ জমসের আলী মিঞা বাড়ির নং : n0127 বয়স : 34 লিঙ্গ : পুরুষ	ফটো উপলব্ধ
482	WII2529972	483	GBM1607357	484	WB/01/008/111545
নাম : আব্দুল জনাব পিতার নাম: মেহেরুল্যা বাড়ির নং : n0115 বয়স : 51 লিঙ্গ : পুরুষ	ফটো উপলব্ধ	নাম : হোসেন মজিনুর পিতার নাম: সবুর আলী বাড়ির নং : n0116 বয়স : 54 লিঙ্গ : পুরুষ	ফটো উপলব্ধ	নাম : বিবি ছোলেমা স্বামীর নাম: সবুর আলী বাড়ির নং : n0116 বয়স : 76 লিঙ্গ : মহিলা	ফটো উপলব্ধ
485	WII2183366	486	WB/01/008/111902	487	WII1726009
নাম : রসিদুল আমেদ পিতার নাম: রিয়াজুল আমেদ বাড়ির নং : n0119 বয়স : 50 লিঙ্গ : পুরুষ	ফটো উপলব্ধ	নাম : মিঞা মেনাজউদ্দিন পিতার নাম: কেরপাতুল্যা বাড়ির নং : n0138 বয়স : 55 লিঙ্গ : পুরুষ	ফটো উপলব্ধ	নাম : রৌসন আলী আহমেদ পিতার নাম: মোক্তার উদ্দিন আহমেদ বাড়ির নং : n0137 বয়স : 30 লিঙ্গ : পুরুষ	ফটো উপলব্ধ
488	GBM1607670	489	GBM2626281	490	WB/01/008/111828
নাম : এনাদুল হক পিতার নাম: বেলুমুদ্দিন মিঞা বাড়ির নং : n0143 বয়স : 48 লিঙ্গ : পুরুষ	ফটো উপলব্ধ	নাম : লাভলী খাতুন(বিবি) স্বামীর নাম: মনিরুল হক বাড়ির নং : n0141 বয়স : 37 লিঙ্গ : মহিলা	ফটো উপলব্ধ	নাম : মিঞা সফরউদ্দিন পিতার নাম: বহরমামুদ বাড়ির নং : n0135 বয়স : 69 লিঙ্গ : পুরুষ	ফটো উপলব্ধ
491	WII2132488	492	GBM2232130	493	WII1363696
নাম : ফিরোজদুল আহমেদ পিতার নাম: আনোয়ার বাড়ির নং : n0122 বয়স : 50 লিঙ্গ : পুরুষ	ফটো উপলব্ধ	নাম : মোজাফফর রহমান পিতার নাম: কেরপাতুল্যা মিঞা বাড়ির নং : n0138 বয়স : 39 লিঙ্গ : পুরুষ	ফটো উপলব্ধ	নাম : ছিলিমা বিবি স্বামীর নাম: আমির মন্ডল বাড়ির নং : n0097 বয়স : 35 লিঙ্গ : মহিলা	ফটো উপলব্ধ
494	WII2077857	495	WII1233428	496	WB/01/008/111542
নাম : আজাদুল হক পিতার নাম: জমির আলী বাড়ির নং : এন0129 বয়স : 25 লিঙ্গ : পুরুষ	ফটো উপলব্ধ	নাম : শিউলী খাতুন স্বামীর নাম: জইনুর হক বাড়ির নং : n0135 বয়স : 34 লিঙ্গ : মহিলা	ফটো উপলব্ধ	নাম : বেওয়া হাসিনা স্বামীর নাম: সোলেমান বাড়ির নং : n0123 বয়স : 67 লিঙ্গ : মহিলা	ফটো উপলব্ধ



বিধানসভা নির্বাচনক্ষেত্রের নং, নাম : 8-নাটাবাড়ি

ভাগ নং, নাম : 2-খ)জায়গীর চিলাখানা(অংশ),শিলকুড়ি ডাবরী, কামার পাড়া, কলোনী পাড়া

497	WB/01/008/111767	498	YUG1456243	499	GBM2508224
নাম : আমেদ আজিদুল পিতার নাম: আনোয়ার বাড়ির নং : n0122 বয়স : 53 লিঙ্গ : পুরুষ	ফটো উপলব্ধ	নাম : ময়না খাতুন (বিবি) স্বামীর নাম: মিন্টুন আলম বাড়ির নং : n0119 বয়স : 34 লিঙ্গ : মহিলা	ফটো উপলব্ধ	নাম : রাজীব মিশ্র পিতার নাম: ফজলে হক বাড়ির নং : n0160 বয়স : 38 লিঙ্গ : পুরুষ	ফটো উপলব্ধ
500	GBM2392934	501	WII1726017	502	WII1167618
নাম : নূর ইসলাম হোসেন পিতার নাম: সর্বুর আলী মিশ্র বাড়ির নং : n0116 বয়স : 38 লিঙ্গ : পুরুষ	ফটো উপলব্ধ	নাম : মাহিদুল হোসেন পিতার নাম: এক্রামুল হক বাড়ির নং : n0130 বয়স : 29 লিঙ্গ : পুরুষ	ফটো উপলব্ধ	নাম : আইনুল হক পিতার নাম: বেলুদ্দিন মিশ্র বাড়ির নং : n0130 বয়স : 36 লিঙ্গ : পুরুষ	ফটো উপলব্ধ
503	GBM2038248	504	WB/01/008/111722	505	WII1439983
নাম : মর্জিনা বিবি স্বামীর নাম: সফিয়ার বাড়ির নং : n0136 বয়স : 43 লিঙ্গ : মহিলা	ফটো উপলব্ধ	নাম : বিবি ছকিলা স্বামীর নাম: বহরমামুদ বাড়ির নং : n0136 বয়স : 87 লিঙ্গ : মহিলা	ফটো উপলব্ধ	নাম : উমর ফারুক আব্দুল্লা পিতার নাম: সিরাজুল হক বাড়ির নং : n0118 বয়স : 32 লিঙ্গ : পুরুষ	ফটো উপলব্ধ
506	WII2533271	507	WII1439777	508	WII0120204
নাম : সাহেরা বানু স্বামীর নাম: সিরাজুল বাড়ির নং : n0118 বয়স : 56 লিঙ্গ : মহিলা	ফটো উপলব্ধ	নাম : মমিনা বিবি স্বামীর নাম: জাকির আলী বাড়ির নং : n0117 বয়স : 33 লিঙ্গ : মহিলা	ফটো উপলব্ধ	নাম : জাকির আলী পিতার নাম: সামছুল হক বাড়ির নং : n0117 বয়স : 39 লিঙ্গ : পুরুষ	ফটো উপলব্ধ
509	WII2421634	510	WII1825876	511	GBM2554913
নাম : সামসুল আহমেদ পিতার নাম: মফিজউদ্দিন বাড়ির নং : n0117 বয়স : 61 লিঙ্গ : পুরুষ	ফটো উপলব্ধ	নাম : মাসুদা পারভীন পিতার নাম: মোকতারউদ্দিন আহমদ বাড়ির নং : n0137 বয়স : 29 লিঙ্গ : মহিলা	ফটো উপলব্ধ	নাম : রেহেনা বিবি স্বামীর নাম: মজিনুর হোসেন বাড়ির নং : n0116 বয়স : 37 লিঙ্গ : মহিলা	ফটো উপলব্ধ
512	WII1516319	513	WB/01/008/111834	514	GBM2038214
নাম : আলবিনা খাতুন (বিবি) স্বামীর নাম: আলতাপ বাড়ির নং : n0114 বয়স : 31 লিঙ্গ : মহিলা	ফটো উপলব্ধ	নাম : মিশ্র বেলুদ্দিন পিতার নাম: নচিআল বাড়ির নং : n0130 বয়স : 76 লিঙ্গ : পুরুষ	ফটো উপলব্ধ	নাম : মর্জিনা বিবি স্বামীর নাম: জমির আলী বাড়ির নং : n0129 বয়স : 46 লিঙ্গ : মহিলা	ফটো উপলব্ধ
515	WII1805613	516	GBM1354711	517	WB/01/008/111188
নাম : লুৎফা খাতুন বেগম স্বামীর নাম: জেনারেল হক বাড়ির নং : n0115 বয়স : 34 লিঙ্গ : মহিলা	ফটো উপলব্ধ	নাম : ময়নাল মন্ডল পিতার নাম: ফজল হক মন্ডল বাড়ির নং : n0097 বয়স : 45 লিঙ্গ : পুরুষ	ফটো উপলব্ধ	নাম : হক আইনুল পিতার নাম: ফজল হক বাড়ির নং : n0096 বয়স : 53 লিঙ্গ : পুরুষ	ফটো উপলব্ধ
518	GBM2626240	519	WB/01/008/111735	520	WB/01/008/111768
নাম : মোবারক হোসেন পিতার নাম: আমিরউদ্দিন মিশ্র বাড়ির নং : n0157 বয়স : 39 লিঙ্গ : পুরুষ	ফটো উপলব্ধ	নাম : বিবি সফিয়া স্বামীর নাম: মেরাজুলিয়া বাড়ির নং : n0139 বয়স : 51 লিঙ্গ : মহিলা	ফটো উপলব্ধ	নাম : মিশ্র মেরাজুলিয়া পিতার নাম: কেবাপাতুলিয়া বাড়ির নং : n0139 বয়স : 57 লিঙ্গ : পুরুষ	ফটো উপলব্ধ
521	GBM2392595	522	WB/01/008/111418	523	GBM0220541
নাম : মরিয়ম বিবি স্বামীর নাম: ছামাদ সেখ বাড়ির নং : n0184 বয়স : 76 লিঙ্গ : মহিলা	ফটো উপলব্ধ	নাম : রাহিলা বিবি স্বামীর নাম: মোক্তার উদ্দিন বাড়ির নং : n0137 বয়স : 53 লিঙ্গ : মহিলা	ফটো উপলব্ধ	নাম : মোক্তার উদ্দিন আহমেদ পিতার নাম: বহরমামুদ বাড়ির নং : n0137 বয়স : 61 লিঙ্গ : পুরুষ	ফটো উপলব্ধ
524	WII2458115	525	GBM1353598	526	GBM1558261
নাম : তাজমিনা খাতুন স্বামীর নাম: রোসন আলী আহমেদ বাড়ির নং : এন0137 8/30 বয়স : 22 লিঙ্গ : মহিলা	ফটো উপলব্ধ	নাম : জরিলা বিবি স্বামীর নাম: সমসের আলী বাড়ির নং : n0154 বয়স : 64 লিঙ্গ : মহিলা	ফটো উপলব্ধ	নাম : বুলবুল ইসলাম পিতার নাম: রিয়াজুল আমেদ বাড়ির নং : n0119 বয়স : 46 লিঙ্গ : পুরুষ	ফটো উপলব্ধ



527 নাম : বিবি মজিমা স্বামীর নাম: আছাউল্যা বাড়ির নং : n0114 বয়স : 76 লিঙ্গ : মহিলা	WB/01/008/111944	ফটো উপলব্ধ	528 নাম : বিবি মজিনা স্বামীর নাম: গফুর বাড়ির নং : n0120 বয়স : 57 লিঙ্গ : মহিলা	WB/01/008/111543	ফটো উপলব্ধ	529 নাম : মিঠুন আলম মায়ের নাম: রোসনা বেওয়া বাড়ির নং : n0119 বয়স : 40 লিঙ্গ : পুরুষ	GBM2392785	ফটো উপলব্ধ
530 নাম : সাজেদা খাতুন (বিবি) স্বামীর নাম: ময়নাল মন্ডল বাড়ির নং : n0097 বয়স : 37 লিঙ্গ : মহিলা	WII1363688	ফটো উপলব্ধ	531 নাম : মিঞা আছউল্যা পিতার নাম: বাহারউদ্দিন বাড়ির নং : n0114 বয়স : 86 লিঙ্গ : পুরুষ	WB/01/008/111506	ফটো উপলব্ধ	532 নাম : সারজিনা বিবি স্বামীর নাম: রসিদুল আমেদ বাড়ির নং : n0119 বয়স : 40 লিঙ্গ : মহিলা	GBM2554780	ফটো উপলব্ধ
533 নাম : বিবি সাহেরা স্বামীর নাম: নুরুউদ্দিন বাড়ির নং : n0113 বয়স : 53 লিঙ্গ : মহিলা	WB/01/008/111501	ফটো উপলব্ধ	534 নাম : সপায়ার মিঞা পিতার নাম: বহরমামুদ বাড়ির নং : n0136 বয়স : 53 লিঙ্গ : পুরুষ	WB/01/008/111508	ফটো উপলব্ধ	535 নাম : আবুল কাশেম মিঞা পিতার নাম: সফরুদ্দিন মিঞা বাড়ির নং : n0135 বয়স : 38 লিঙ্গ : পুরুষ	GBM2611556	ফটো উপলব্ধ
536 নাম : জমিয়া বিবি স্বামীর নাম: সফিয়ার রহমান বাড়ির নং : n0135 বয়স : 53 লিঙ্গ : মহিলা	WII1726066	ফটো উপলব্ধ	537 নাম : হক সিরাজুল পিতার নাম: মফিজ বাড়ির নং : n0118 বয়স : 66 লিঙ্গ : পুরুষ	WB/01/008/111137	ফটো উপলব্ধ	538 নাম : সাকিনা পারভীন স্বামীর নাম: উমর ফারুক আব্দুল্লা বাড়ির নং : এন0118 8/30 বয়স : 28 লিঙ্গ : মহিলা	WII2469104	ফটো উপলব্ধ
539 নাম : ফরিদা খাতুন (বিবি) স্বামীর নাম: সুলতান মিঞা বাড়ির নং : n0092 বয়স : 31 লিঙ্গ : মহিলা	WII1516285	ফটো উপলব্ধ	540 নাম : সুলতান মিঞা মায়ের নাম: হাজরা বিবি বাড়ির নং : n0092 বয়স : 43 লিঙ্গ : পুরুষ	GBM2231504	ফটো উপলব্ধ	541 নাম : আছমা খাতুন (বিবি) স্বামীর নাম: হাসেন আলী মন্ডল বাড়ির নং : n0098 বয়স : 34 লিঙ্গ : মহিলা	WII1726090	ফটো উপলব্ধ
542 নাম : মান্দী খাতুন বিবি স্বামীর নাম: মোবারক হোসেন বাড়ির নং : n0114 বয়স : 32 লিঙ্গ : মহিলা	WII1805621	ফটো উপলব্ধ	543 নাম : রিনিমা খাতুন পিতার নাম: আবুছদ্দিক রহমান বাড়ির নং : n0226 বয়স : 37 লিঙ্গ : মহিলা	GBM2637486	ফটো উপলব্ধ	544 নাম : মোবারক হোসেন পিতার নাম: আছউল্লা মিঞা বাড়ির নং : n0114 বয়স : 37 লিঙ্গ : পুরুষ	WII0119164	ফটো উপলব্ধ
545 নাম : জমিরুল হক পিতার নাম: মোহেরুল্যা মিঞা বাড়ির নং : n0115 বয়স : 35 লিঙ্গ : পুরুষ	WII1363126	ফটো উপলব্ধ	546 নাম : তমিনা বিবি স্বামীর নাম: জনাব আবদুল বাড়ির নং : n0115 বয়স : 43 লিঙ্গ : মহিলা	GBM2038222	ফটো উপলব্ধ	547 নাম : মণ্ডল মান্নাথ পিতার নাম: ফজল হক বাড়ির নং : n0097 বয়স : 51 লিঙ্গ : পুরুষ	WB/01/008/111812	ফটো উপলব্ধ
548 নাম : নুরজামাল হোসেন পিতার নাম: সব্বর আলী আহমেদ বাড়ির নং : n0116 বয়স : 38 লিঙ্গ : পুরুষ	WII0119693	ফটো উপলব্ধ	549 নাম : সাহিনুর মিঞা পিতার নাম: মীরাজতুল্লা মিঞা বাড়ির নং : n0139 বয়স : 33 লিঙ্গ : পুরুষ	WII1516236	ফটো উপলব্ধ	550 নাম : আবিদা খাতুন স্বামীর নাম: সাহিনুর মিঞা বাড়ির নং : এন0139 8/30 বয়স : 20 লিঙ্গ : মহিলা	WII2452399	ফটো উপলব্ধ
551 নাম : আমেদ মজিদুল পিতার নাম: মফিজ উদ্দিন বাড়ির নং : n0121 বয়স : 76 লিঙ্গ : পুরুষ	WB/01/008/111320	ফটো উপলব্ধ	552 নাম : ফজরুল হক মায়ের নাম: জমেনা বিবি বাড়ির নং : n0160 বয়স : 39 লিঙ্গ : পুরুষ	GBM2232171	ফটো উপলব্ধ	553 নাম : সাহিনা খাতুন (বিবি) স্বামীর নাম: মজিবর রহমান বাড়ির নং : n0136 বয়স : 41 লিঙ্গ : মহিলা	GBM2231496	ফটো উপলব্ধ
554 নাম : সমসের আলী পিতার নাম: পিয়ারদ্দিন বাড়ির নং : n0154 বয়স : 69 লিঙ্গ : পুরুষ	GBM1354877	ফটো উপলব্ধ	555 নাম : লতিকা খাতুন স্বামীর নাম: মফিদুল হোসেন বাড়ির নং : n0130 বয়স : 24 লিঙ্গ : মহিলা	WII2367647	ফটো উপলব্ধ	556 নাম : বিবি জেলেকা স্বামীর নাম: ছইমুদ্দিন বাড়ির নং : n0134 বয়স : 56 লিঙ্গ : মহিলা	WB/01/008/111419	ফটো উপলব্ধ



557 নাম : মিঞা ছইমুদ্দিন পিতার নাম: বহরমামুদ বাড়ির নং : n0134 বয়স : 61 লিঙ্গ : পুরুষ	WB/01/008/111502	558 নাম : লুৎফা বিবি স্বামীর নাম: মেনাজউদ্দিন বাড়ির নং : n0138 বয়স : 43 লিঙ্গ : মহিলা	GBM2038172	559 নাম : মিঞা জমহের পিতার নাম: এনচার বাড়ির নং : n0127 বয়স : 59 লিঙ্গ : পুরুষ	WB/01/008/111929
560 নাম : সাহেদা বিবি স্বামীর নাম: মন্ডল মল্লাখ বাড়ির নং : n0097 বয়স : 43 লিঙ্গ : মহিলা	GBM2038206	561 নাম : ময়জুদ্দিন মিঞা পিতার নাম: কেৰপাতুল্যা বাড়ির নং : n0138 বয়স : 53 লিঙ্গ : পুরুষ	WII2104578	562 নাম : মর্জিনা বিবি স্বামীর নাম: এনদাদুল বাড়ির নং : n0130 বয়স : 40 লিঙ্গ : মহিলা	GBM1607738
563 নাম : নুরআলম হোসেন পিতার নাম: সবুর আলী আহমেদ বাড়ির নং : n0116 বয়স : 40 লিঙ্গ : পুরুষ	GBM2554988	564 নাম : বিবি হাজরা স্বামীর নাম: মজর আলী বাড়ির নং : n0092 বয়স : 81 লিঙ্গ : মহিলা	WB/01/008/111139	565 নাম : রেজিনা বিবি স্বামীর নাম: সহিনুর হোসেন বাড়ির নং : n0116 বয়স : 39 লিঙ্গ : মহিলা	WII1167493
566 নাম : মিঞা সিরাজউদ্দিন পিতার নাম: ছকিমুদ্দিন বাড়ির নং : n0113 বয়স : 63 লিঙ্গ : পুরুষ	WB/01/008/111716	567 নাম : আছিয়া বিবি পিতার নাম: সোবাহান মন্ডল বাড়ির নং : n0098 বয়স : 45 লিঙ্গ : মহিলা	GBM1353192	568 নাম : মহিদুল হক পিতার নাম: জমির আলী বাড়ির নং : n0129 বয়স : 28 লিঙ্গ : পুরুষ	WII1825868
569 নাম : ইয়াছুব আলী পিতার নাম: সমসের আলী বাড়ির নং : n0154 বয়স : 35 লিঙ্গ : পুরুষ	WII1363704	570 নাম : সাবানা পারভীন পিতার নাম: মজিবর রহমান বাড়ির নং : জয়গীর চিলাখান বয়স : 23 লিঙ্গ : মহিলা	WII2380947	571 নাম : মোজাম্মেল হোসেন পিতার নাম: সফি. য়ার মিঞা বাড়ির নং : এন0136 বয়স : 23 লিঙ্গ : মহিলা	WII2476356
572 নাম : আব্দুস সামিম পিতার নাম: মজিবর বাড়ির নং : এন0136 8/30 বয়স : 20 লিঙ্গ : পুরুষ	WII2523025	573 নাম : জাহানারা বিবি স্বামীর নাম: এজারুল হক বাড়ির নং : n0130 বয়স : 37 লিঙ্গ : মহিলা	GBM2611523	574 নাম : হোসেন সহিনুর পিতার নাম: সক্র আলী বাড়ির নং : n0116 বয়স : 56 লিঙ্গ : পুরুষ	WB/01/008/111912
575 নাম : রোক্রনা পারভীন পিতার নাম: মজিবর হোসেন বাড়ির নং : এন0116 8/30 বয়স : 20 লিঙ্গ : মহিলা	WII2528578	576 নাম : জরিনা বিবি স্বামীর নাম: চানু সেক বাড়ির নং : n0209 বয়স : 61 লিঙ্গ : মহিলা	WB/02/009/042176	577 নাম : রেখা বিবি স্বামীর নাম: আইনল বাড়ির নং : n0096 বয়স : 51 লিঙ্গ : মহিলা	WB/01/008/111367
578 নাম : মতিয়ুর রহমান পিতার নাম: মকবুল হোসেন বাড়ির নং : n0124 বয়স : 36 লিঙ্গ : পুরুষ	WII1233568	579 নাম : মকছেদুল হক পিতার নাম: আমির উদ্দিন মিয়া বাড়ির নং : n0157 বয়স : 44 লিঙ্গ : পুরুষ	GBM2038610	580 নাম : হাসোরুদ্দিন মিয়া পিতার নাম: আমির উদ্দিন মিয়া বাড়ির নং : n0157 বয়স : 45 লিঙ্গ : পুরুষ	GBM2038677
581 নাম : বিবি ভানু স্বামীর নাম: আমিরুদ্দিন বাড়ির নং : n0157 বয়স : 59 লিঙ্গ : মহিলা	WB/01/008/111361	582 নাম : বিবি খোতেজা স্বামীর নাম: মজিদুল বাড়ির নং : n0141 বয়স : 58 লিঙ্গ : মহিলা	WII2420974	583 নাম : বাপ্পাদুল হোসেন পিতার নাম: এনদাদুল হক বাড়ির নং : n0138 বয়স : 29 লিঙ্গ : পুরুষ	WII1726025
584 নাম : বিবি মমিনা স্বামীর নাম: কেৰপাতুল্যা বাড়ির নং : n0138 বয়স : 76 লিঙ্গ : মহিলা	WB/01/008/111696	585 নাম : বিবি কচিরন স্বামীর নাম: সফরউদ্দিন বাড়ির নং : n0135 বয়স : 57 লিঙ্গ : মহিলা	WB/01/008/111697	586 নাম : জাইদুল ইসলাম পিতার নাম: ছইমুদ্দিন মিঞা বাড়ির নং : n0134 বয়স : 31 লিঙ্গ : পুরুষ	WII1614700



587 নাম : রমিজা বিবি স্বামীর নাম: রমিজুদ্দিন বাড়ির নং : n0113 বয়স : 58 লিঙ্গ : মহিলা	WII2390318 ফটো উপলব্ধ	588 নাম : বেওয়া অজিনা স্বামীর নাম: আনোয়ার বাড়ির নং : n0122 বয়স : 73 লিঙ্গ : মহিলা	WB/01/008/111546 ফটো উপলব্ধ	589 নাম : ফরিদা পারভীন পিতার নাম: ফিরোজদুল আমেদ বাড়ির নং : এন0122 8/30 বয়স : 20 লিঙ্গ : মহিলা	WII2463834 ফটো উপলব্ধ
590 নাম : বিবি রাহিলা স্বামীর নাম: গফুর বাড়ির নং : n0120 বয়স : 57 লিঙ্গ : মহিলা	WB/01/008/111538 ফটো উপলব্ধ	591 নাম : সাফিয়া মন্ডল বিবি স্বামীর নাম: বুলবুল ইসলাম বাড়ির নং : n0119 বয়স : 37 লিঙ্গ : মহিলা	GBM2554921 ফটো উপলব্ধ	592 নাম : আমির মন্ডল পিতার নাম: ফজল হক মন্ডল বাড়ির নং : n0097 বয়স : 40 লিঙ্গ : পুরুষ	GBM2392801 ফটো উপলব্ধ
593 নাম : সাহেদুল্লা মন্ডল পিতার নাম: মান্নাথ মন্ডল বাড়ির নং : এন0097 8/30 বয়স : 20 লিঙ্গ : পুরুষ	WII2469096 ফটো উপলব্ধ	594 নাম : আতোয়ার হোসেন পিতার নাম: সিরাজ উদ্দিন মিয়া বাড়ির নং : n0113 বয়স : 38 লিঙ্গ : পুরুষ	GBM2392868 ফটো উপলব্ধ	595 নাম : লতিফা খাতুন (বিবি) স্বামীর নাম: মোস্তফা হোসেন বাড়ির নং : n0124 বয়স : 38 লিঙ্গ : মহিলা	WII1726074 ফটো উপলব্ধ
596 নাম : মকছেদুল হোসেন পিতার নাম: মকবুল হোসেন বাড়ির নং : n0124 বয়স : 32 লিঙ্গ : পুরুষ	WII1439991 ফটো উপলব্ধ	597 নাম : মনিরা বিবি স্বামীর নাম: ইব্রাহিম বাড়ির নং : n0130 বয়স : 43 লিঙ্গ : মহিলা	GBM1607720 ফটো উপলব্ধ	598 নাম : বিবি আলিয়া স্বামীর নাম: সিরাজউদ্দিন বাড়ির নং : n0113 বয়স : 57 লিঙ্গ : মহিলা	WB/01/008/111505 ফটো উপলব্ধ
599 নাম : সুর্যভানু খাতুন (বিবি) স্বামীর নাম: ইয়াছুব আলী বাড়ির নং : n0154 বয়স : 28 লিঙ্গ : মহিলা	WII1825926 ফটো উপলব্ধ	600 নাম : মিয়া রমিজুদ্দিন পিতার নাম: ছকিমুদ্দিন বাড়ির নং : n0113 বয়স : 69 লিঙ্গ : পুরুষ	WB/01/008/111792 ফটো উপলব্ধ	601 নাম : হাসেন আলী মন্ডল পিতার নাম: সোবাহান মন্ডল বাড়ির নং : n0098 বয়স : 39 লিঙ্গ : পুরুষ	GBM2626323 ফটো উপলব্ধ
602 নাম : সাদ্দাম হোসেন মায়ের নাম: আছিয়া বিবি বাড়ির নং : এন0067 বয়স : 23 লিঙ্গ : পুরুষ	WII2501658 ফটো উপলব্ধ	603 নাম : জুমিনা ইয়াচমিন স্বামীর নাম: সাদ্দাম হোসেন বাড়ির নং : এন0067 8/30 বয়স : 21 লিঙ্গ : মহিলা	WII2514974 ফটো উপলব্ধ	604 নাম : আসুরুদ্দিন পিতার নাম: হাসেন আলি বাড়ির নং : এন0098 8/30 বয়স : 20 লিঙ্গ : পুরুষ	WII2458107 ফটো উপলব্ধ
605 নাম : জ্যোতস্না খাতুন (বিবি) স্বামীর নাম: আবুল কাশেম মিয়া বাড়ির নং : n0125 বয়স : 30 লিঙ্গ : মহিলা	WII1726116 ফটো উপলব্ধ	606 নাম : আলমগির মিয়া পিতার নাম: জমসের আলী মিয়া বাড়ির নং : n0127 বয়স : 39 লিঙ্গ : পুরুষ	WII1167600 ফটো উপলব্ধ	607 নাম : হোসেন আলী পিতার নাম: আচাউল্যা মিয়া বাড়ির নং : n0114 বয়স : 39 লিঙ্গ : পুরুষ	WII1363118 ফটো উপলব্ধ
608 নাম : রসিদা বিবি স্বামীর নাম: আলকাছ হোসেন বাড়ির নং : n0114 বয়স : 47 লিঙ্গ : মহিলা	GBM1607621 ফটো উপলব্ধ	609 নাম : আলিমা বিবি স্বামীর নাম: রাজীব মিয়া বাড়ির নং : এন0160 8/30 বয়স : 34 লিঙ্গ : মহিলা	WII2504272 ফটো উপলব্ধ	610 নাম : আলকাছ হোসেন পিতার নাম: আছাউল্যা মিয়া বাড়ির নং : n0130 বয়স : 56 লিঙ্গ : পুরুষ	WB/01/008/111271 ফটো উপলব্ধ
611 নাম : মিয়া জালাল পিতার নাম: মেহেরুল্যা বাড়ির নং : n0115 বয়স : 59 লিঙ্গ : পুরুষ	WB/01/008/111846 ফটো উপলব্ধ	612 নাম : সপিয়া বিবি স্বামীর নাম: জালাল বাড়ির নং : n0115 বয়স : 44 লিঙ্গ : মহিলা	GBM1607613 ফটো উপলব্ধ	613 নাম : নজরুল হক পিতার নাম: আইনুল হক বাড়ির নং : n0096 বয়স : 33 লিঙ্গ : পুরুষ	WII1363670 ফটো উপলব্ধ
614 নাম : ছামিনা খাতুন (বিবি) স্বামীর নাম: রফিক আহমেদ বাড়ির নং : n0121 বয়স : 32 লিঙ্গ : মহিলা	WII1614692 ফটো উপলব্ধ	615 নাম : মনিকুল হোসেন পিতার নাম: মকবুল হোসেন বাড়ির নং : n0124 বয়স : 33 লিঙ্গ : পুরুষ	WII1439975 ফটো উপলব্ধ	616 নাম : মিয়া আমিরুদ্দিন পিতার নাম: মহিরুদ্দিন বাড়ির নং : n0157 বয়স : 69 লিঙ্গ : পুরুষ	WB/01/008/111684 ফটো উপলব্ধ



বিধানসভা নির্বাচনক্ষেত্রের নং, নাম : 8-নাটাবাড়ি

ভাগ নং, নাম : 2-খ)জায়গীর চিলাখানা(অংশ),শিলকুড়ি ডাবরী, কামার পাড়া, কলোনী পাড়া

617 নাম : মেরিনা খাতুন (বিবি) স্বামীর নাম : মনিরুদ্দিন মিয়া বাড়ির নং : n0138 বয়স : 34 লিঙ্গ : মহিলা	WII1614726 ফটো উপলব্ধ	618 নাম : মৌসুমী পারভীন পিতার নাম : ময়াজউদ্দীন মিয়া বাড়ির নং : এন0138 8/30 বয়স : 20 লিঙ্গ : মহিলা	WII2458123 ফটো উপলব্ধ	619 নাম : আলোমগীর আহমেদ পিতার নাম : মজিদুল আহমেদ বাড়ির নং : n0121 বয়স : 39 লিঙ্গ : পুরুষ	GBM2232148 ফটো উপলব্ধ
620 নাম : ফজিরন বিবি স্বামীর নাম : আজিজুল হক বাড়ির নং : n0125 বয়স : 56 লিঙ্গ : মহিলা	WII2132744 ফটো উপলব্ধ	621 নাম : আজিজুল আকন পিতার নাম : মিন্নাত আলী বাড়ির নং : n0125 বয়স : 61 লিঙ্গ : পুরুষ	WII2132736 ফটো উপলব্ধ	622 নাম : জব্বার আলী পিতার নাম : চান সেখ বাড়ির নং : n0210 বয়স : 41 লিঙ্গ : পুরুষ	WII0160473 ফটো উপলব্ধ
623 নাম : নাসিরন খাতুন (বিবি) স্বামীর নাম : জুল হাবিশ খন্দকার বাড়ির নং : n0179 বয়স : 30 লিঙ্গ : মহিলা	WII1614619 ফটো উপলব্ধ	624 নাম : সহিদুল খন্দকার পিতার নাম : মহম্মাদ বাড়ির নং : n0165 বয়স : 33 লিঙ্গ : পুরুষ	WII1439736 ফটো উপলব্ধ	625 নাম : ফুলজান বিবি স্বামীর নাম : মহম্মাদ বাড়ির নং : n0165 বয়স : 64 লিঙ্গ : মহিলা	GBM1606706 ফটো উপলব্ধ
626 নাম : ইব্রাহিম খন্দকার পিতার নাম : মহম্মাদ খন্দকার বাড়ির নং : n0165 বয়স : 47 লিঙ্গ : পুরুষ	WII0117440 ফটো উপলব্ধ	627 নাম : কেসমত আলী পিতার নাম : ছামাদ আলী বাড়ির নং : n0179 বয়স : 63 লিঙ্গ : পুরুষ	WB/01/008/441439 ফটো উপলব্ধ	628 নাম : জহিরুল খন্দকার পিতার নাম : মহম্মাদ বাড়ির নং : n0165 বয়স : 35 লিঙ্গ : পুরুষ	WII1439637 ফটো উপলব্ধ
629 নাম : অজিলা খাতুন (বিবি) স্বামীর নাম : ইব্রাহিম খন্দকার বাড়ির নং : n0165 বয়স : 33 লিঙ্গ : মহিলা	WII1614569 ফটো উপলব্ধ	630 নাম : মহম্মাদ খন্দকার পিতার নাম : তুহিনা খন্দকার বাড়ির নং : n0165 বয়স : 82 লিঙ্গ : পুরুষ	GBM1606698 ফটো উপলব্ধ	631 নাম : জুলহাবিশ খন্দকার পিতার নাম : ইসব আলি খন্দকার বাড়ির নং : n0179 বয়স : 32 লিঙ্গ : পুরুষ	WII1439629 ফটো উপলব্ধ
632 নাম : ইসব খন্দকার পিতার নাম : ছামসুল খন্দকার বাড়ির নং : n0179 বয়স : 69 লিঙ্গ : পুরুষ	WB/02/009/042095 ফটো উপলব্ধ	633 নাম : আন্বা খাতুন (বিবি) স্বামীর নাম : সহিদুল খন্দকার বাড়ির নং : n0165 বয়স : 32 লিঙ্গ : মহিলা	WII1516277 ফটো উপলব্ধ	634 নাম : সাইবুল খন্দকার পিতার নাম : মহম্মাদ খন্দকার বাড়ির নং : n0165 বয়স : 28 লিঙ্গ : পুরুষ	WII1901156 ফটো উপলব্ধ
635 নাম : মমিরান খাতুন স্বামীর নাম : সাইবুল খন্দকার বাড়ির নং : এন0165 8/30 বয়স : 25 লিঙ্গ : মহিলা	WII2463859 ফটো উপলব্ধ	636 নাম : নূর জামাল হোসেন পিতার নাম : কিসমত আলী বাড়ির নং : n0179 বয়স : 31 লিঙ্গ : পুরুষ	WII1614676 ফটো উপলব্ধ	637 নাম : মনোয়ারা খাতুন (বিবি) স্বামীর নাম : ইসব খন্দকার বাড়ির নং : n0179 বয়স : 42 লিঙ্গ : মহিলা	WII0117432 ফটো উপলব্ধ
638 নাম : আরজিনা খাতুন পিতার নাম : আমিরুদ্দিন মিয়া বাড়ির নং : n0182 বয়স : 38 লিঙ্গ : মহিলা	WII0115873 ফটো উপলব্ধ	639 নাম : জ্যোতনা খাতুন পিতার নাম : ঘুঘু মিয়া বাড়ির নং : n0133 বয়স : 31 লিঙ্গ : মহিলা	WII1726157 ফটো উপলব্ধ	640 নাম : হানিফা খাতুন (বিবি) স্বামীর নাম : হাসিনুর রহমান বাড়ির নং : n0217 বয়স : 32 লিঙ্গ : মহিলা	WII1527472 ফটো উপলব্ধ
641 নাম : রফিজা খাতুন (বিবি) স্বামীর নাম : ময়নাল হক বাড়ির নং : n0216 বয়স : 31 লিঙ্গ : মহিলা	UHI1965359 ফটো উপলব্ধ	642 নাম : রুস্পা খাতুন (বিবি) পিতার নাম : সাইনুর হোসেন বাড়ির নং : n0219 বয়স : 33 লিঙ্গ : মহিলা	WII1825967 ফটো উপলব্ধ	643 নাম : মুসলিমা খাতুন (বিবি) স্বামীর নাম : ফজরুল হক বাড়ির নং : n0231 বয়স : 27 লিঙ্গ : মহিলা	WII1913821 ফটো উপলব্ধ
644 নাম : সাহিদা খাতুন (বিবি) স্বামীর নাম : মোজাফফর রহমান বাড়ির নং : n0233 বয়স : 28 লিঙ্গ : মহিলা	WII1913847 ফটো উপলব্ধ	645 নাম : সুখজান খাতুন (বিবি) স্বামীর নাম : জব্বার আলী বাড়ির নং : n0211 বয়স : 31 লিঙ্গ : মহিলা	WII1238484 ফটো উপলব্ধ	646 নাম : সুশান্ত দাস পিতার নাম : প্রহ্লাদ দাস বাড়ির নং : n0148 বয়স : 29 লিঙ্গ : পুরুষ	WII1901172 ফটো উপলব্ধ



647 নাম : সুমন দাস পিতার নাম: সুশীল দাস বাড়ির নং : n0183 বয়স : 30 লিঙ্গ : পুরুষ	WII1614734 ফটো উপলব্ধ	648 নাম : রেনুকা দাস স্বামীর নাম: প্রহ্লাদ দাস বাড়ির নং : n0148 বয়স : 51 লিঙ্গ : মহিলা	WII2298123 ফটো উপলব্ধ	649 নাম : প্রশান্ত দাস পিতার নাম: প্রহ্লাদ দাস বাড়ির নং : n0148 বয়স : 36 লিঙ্গ : পুরুষ	GBM2626547 ফটো উপলব্ধ
650 নাম : অলকা বর্মণ (দাস) স্বামীর নাম: সুশীল দাস বাড়ির নং : n0183 বয়স : 39 লিঙ্গ : মহিলা	WII1825918 ফটো উপলব্ধ	651 নাম : জগদীশ দাস পিতার নাম: মনেশ্বর দাস বাড়ির নং : n0148 বয়স : 52 লিঙ্গ : পুরুষ	WB/01/008/111658 ফটো উপলব্ধ	652 নাম : পৃথকনী দাস স্বামীর নাম: হুম্মা দাস বাড়ির নং : n0145 বয়স : 57 লিঙ্গ : মহিলা	WB/01/008/111169 ফটো উপলব্ধ
653 নাম : নূপেন দাস পিতার নাম: মনেশ্বর দাস বাড়ির নং : n0148 বয়স : 54 লিঙ্গ : পুরুষ	WB/01/008/111503 ফটো উপলব্ধ	654 নাম : প্রহ্লাদ দাস পিতার নাম: মনেশ্বর দাস বাড়ির নং : n0148 বয়স : 56 লিঙ্গ : পুরুষ	WB/01/008/111104 ফটো উপলব্ধ	655 নাম : সুশীল দাস মায়ের নাম: বানভাসী দাস বাড়ির নং : n0183 বয়স : 56 লিঙ্গ : পুরুষ	WII1363159 ফটো উপলব্ধ
656 নাম : সীতা দাস স্বামীর নাম: জগদীশ দাস বাড়ির নং : n0148 বয়স : 46 লিঙ্গ : মহিলা	GBM1355122 ফটো উপলব্ধ	657 নাম : পদ্মাবালা বণিক স্বামীর নাম: গৌরচন্দ্র বণিক বাড়ির নং : n0162 বয়স : 57 লিঙ্গ : মহিলা	WB/01/008/111130 ফটো উপলব্ধ	658 নাম : গোপালচন্দ্র বণিক পিতার নাম: ঈশ্বরচন্দ্র বণিক বাড়ির নং : n0173 বয়স : 52 লিঙ্গ : পুরুষ	WB/01/008/111779 ফটো উপলব্ধ
659 নাম : ক্ষেত্রমোহন বণিক পিতার নাম: সুরেন্দ্রমোহন বণিক বাড়ির নং : n0173 বয়স : 68 লিঙ্গ : পুরুষ	WB/01/008/111778 ফটো উপলব্ধ	660 নাম : লক্ষ্মীরানী বণিক স্বামীর নাম: ঈশ্বরচন্দ্র বণিক বাড়ির নং : n0173 বয়স : 59 লিঙ্গ : মহিলা	WB/01/008/111149 ফটো উপলব্ধ	661 নাম : বিশ্বজিত বণিক পিতার নাম: গদাধর বণিক বাড়ির নং : n0173 বয়স : 38 লিঙ্গ : পুরুষ	WII1363183 ফটো উপলব্ধ
662 নাম : সন্ধ্যারানী বণিক স্বামীর নাম: গদাধর বণিক বাড়ির নং : n0173 বয়স : 51 লিঙ্গ : মহিলা	WB/01/008/111148 ফটো উপলব্ধ	663 নাম : শম্ভু বণিক পিতার নাম: গৌরচন্দ্র বণিক বাড়ির নং : n0162 বয়স : 39 লিঙ্গ : পুরুষ	GBM2232163 ফটো উপলব্ধ	664 নাম : গোবিন্দ বণিক পিতার নাম: ঈশ্বরচন্দ্র বণিক বাড়ির নং : n0173 বয়স : 35 লিঙ্গ : পুরুষ	WII1233527 ফটো উপলব্ধ
665 নাম : রেখারানী বণিক স্বামীর নাম: ক্ষেত্রমোহন বণিক বাড়ির নং : n0173 বয়স : 55 লিঙ্গ : মহিলা	WB/01/008/111144 ফটো উপলব্ধ	666 নাম : নন্দিতা বর্মণ (বণিক) স্বামীর নাম: শম্ভু বণিক বাড়ির নং : n0162 বয়স : 29 লিঙ্গ : মহিলা	WII1726108 ফটো উপলব্ধ	667 নাম : গৌরচন্দ্র বণিক পিতার নাম: নারায়ণচন্দ্র বণিক বাড়ির নং : n0162 বয়স : 66 লিঙ্গ : পুরুষ	WB/01/008/111163 ফটো উপলব্ধ
668 নাম : খোকন বণিক পিতার নাম: গৌর চন্দ্র বণিক বাড়ির নং : n0162 বয়স : 34 লিঙ্গ : পুরুষ	WII1614585 ফটো উপলব্ধ	669 নাম : টুম্পা বর্মণ(বণিক) স্বামীর নাম: খোকন বণিক বাড়ির নং : n0162 বয়স : 31 লিঙ্গ : মহিলা	WII1725985 ফটো উপলব্ধ	670 নাম : লিটন বণিক পিতার নাম: ক্ষেত্র মোহন বাড়ির নং : n0173 বয়স : 32 লিঙ্গ : পুরুষ	WII1439900 ফটো উপলব্ধ
671 নাম : সমীর বণিক পিতার নাম: ক্ষেত্রমোহন বণিক বাড়ির নং : n0173 বয়স : 35 লিঙ্গ : পুরুষ	WII1233360 ফটো উপলব্ধ	672 নাম : গদাধর বণিক পিতার নাম: সুরেন্দ্রমোহন বণিক বাড়ির নং : n0173 বয়স : 59 লিঙ্গ : পুরুষ	WB/01/008/111257 ফটো উপলব্ধ	673 নাম : ঈশ্বরচন্দ্র বণিক পিতার নাম: সুরেন্দ্রমোহন বণিক বাড়ির নং : n0173 বয়স : 76 লিঙ্গ : পুরুষ	WB/01/008/111184 ফটো উপলব্ধ
674 নাম : গোবিন্দ বর্মণ পিতার নাম: নরেন দাস বাড়ির নং : n0101 বয়স : 37 লিঙ্গ : পুরুষ	WII0121517 ফটো উপলব্ধ	675 নাম : কৃষ্ণ বর্মণ পিতার নাম: নরেন বর্মণ বাড়ির নং : n0101 বয়স : 30 লিঙ্গ : পুরুষ	WII1725951 ফটো উপলব্ধ	676 নাম : পলাশী বর্মণ স্বামীর নাম: ধীরেন বর্মণ বাড়ির নং : n0089 বয়স : 66 লিঙ্গ : মহিলা	WB/01/008/111625 ফটো উপলব্ধ



বিধানসভা নির্বাচনক্ষেত্রের নং, নাম : 8-নাটাবাড়ি
ভাগ নং, নাম : 2-খ)জায়গীর চিলাখানা(অংশ),শিলকুড়ি ডাবরী, কামার পাড়া, কলোনী পাড়া

677 নাম : সুরেশ বর্মণ পিতার নাম: কাতিবর বর্মণ বাড়ির নং : n0103 বয়স : 47 লিঙ্গ : পুরুষ	GBM1355395 ফটো উপলব্ধ	678 নাম : সুনীল বর্মণ পিতার নাম: বীরেন বর্মণ বাড়ির নং : n0103 বয়স : 29 লিঙ্গ : পুরুষ	WII1725977 ফটো উপলব্ধ	679 নাম : সুচিত্রা বর্মণ স্বামীর নাম: সুরেশ বর্মণ বাড়ির নং : n0103 বয়স : 40 লিঙ্গ : মহিলা	GBM2232239 ফটো উপলব্ধ
680 নাম : গগেন বর্মণ পিতার নাম: ক্ষিপ্রজিৎ বর্মণ বাড়ির নং : n0207 বয়স : 51 লিঙ্গ : পুরুষ	WB/01/008/111930 ফটো উপলব্ধ	681 নাম : শান্তি বর্মণ স্বামীর নাম: তরনীকান্ত বর্মণ বাড়ির নং : n0105 বয়স : 69 লিঙ্গ : মহিলা	WB/01/008/111214 ফটো উপলব্ধ	682 নাম : তরনীকান্ত বর্মণ পিতার নাম: চেপা বর্মণ বাড়ির নং : n0105 বয়স : 79 লিঙ্গ : পুরুষ	WB/01/008/111294 ফটো উপলব্ধ
683 নাম : উতপল বর্মণ পিতার নাম: কালীকান্ত বর্মণ বাড়ির নং : n0176 বয়স : 35 লিঙ্গ : পুরুষ	WII1233584 ফটো উপলব্ধ	684 নাম : উত্তম বর্মণ পিতার নাম: কালীকান্ত বর্মণ বাড়ির নং : n0176 বয়স : 43 লিঙ্গ : পুরুষ	GBM1606508 ফটো উপলব্ধ	685 নাম : কৃষ্ণা বর্মণ পিতার নাম: যতীন বর্মণ বাড়ির নং : নং : নং বয়স : 42 লিঙ্গ : মহিলা	GBM2221935 ফটো উপলব্ধ
686 নাম : বীরেন বর্মণ পিতার নাম: কাতিবর বর্মণ বাড়ির নং : n0103 বয়স : 56 লিঙ্গ : পুরুষ	WB/01/008/111509 ফটো উপলব্ধ	687 নাম : গৌর চন্দ্র বর্মণ পিতার নাম: পেঞ্চ নাথ বর্মণ বাড়ির নং : n0104 বয়স : 56 লিঙ্গ : পুরুষ	WB/01/008/111105 ফটো উপলব্ধ	688 নাম : ললিত বর্মণ পিতার নাম: রমনী বর্মণ বাড়ির নং : n0106 বয়স : 43 লিঙ্গ : পুরুষ	GBM2392918 ফটো উপলব্ধ
689 নাম : নাইতোবালা বর্মণ স্বামীর নাম: রমনী বর্মণ বাড়ির নং : n0106 বয়স : 63 লিঙ্গ : মহিলা	WB/01/008/111251 ফটো উপলব্ধ	690 নাম : রাজবালা বর্মণ স্বামীর নাম: কালীকান্ত বর্মণ বাড়ির নং : n0176 বয়স : 58 লিঙ্গ : মহিলা	WB/01/008/111080 ফটো উপলব্ধ	691 নাম : জ্যোৎস্না বর্মণ স্বামীর নাম: গগেন বর্মণ বাড়ির নং : n0177 বয়স : 50 লিঙ্গ : মহিলা	WB/01/008/111396 ফটো উপলব্ধ
692 নাম : সঞ্জিতা বর্মণ পিতার নাম: গৌর চন্দ্র বর্মণ বাড়ির নং : n0230 বয়স : 27 লিঙ্গ : মহিলা	WII1913813 ফটো উপলব্ধ	693 নাম : পিন্টু বর্মণ পিতার নাম: অমল বর্মণ বাড়ির নং : n0175 বয়স : 41 লিঙ্গ : পুরুষ	GBM2554855 ফটো উপলব্ধ	694 নাম : সারদা বর্মণ স্বামীর নাম: অমল বর্মণ বাড়ির নং : n0175 বয়স : 61 লিঙ্গ : মহিলা	WB/01/008/111399 ফটো উপলব্ধ
695 নাম : ফুলতী বর্মণ পিতার নাম: সুভাষ বর্মণ বাড়ির নং : SL NO 660 বয়স : 25 লিঙ্গ : মহিলা	WII2073799 ফটো উপলব্ধ	696 নাম : সুচিত্রা বর্মণ(মহন্ত) স্বামীর নাম: হৃদয় মহন্ত বাড়ির নং : n0164 বয়স : 42 লিঙ্গ : মহিলা	GBM2038669 ফটো উপলব্ধ	697 নাম : মালবিকা বর্মণ স্বামীর নাম: ধর্ম নারায়ণ বর্মণ বাড়ির নং : n0089 বয়স : 34 লিঙ্গ : মহিলা	WII1614668 ফটো উপলব্ধ
698 নাম : সেবিকা রায়(সরকার) স্বামীর নাম: মানিক সরকার বাড়ির নং : n0177 বয়স : 35 লিঙ্গ : মহিলা	WII1166529 ফটো উপলব্ধ	699 নাম : সুশান্ত বর্মণ পিতার নাম: পুষ্টিন বর্মণ বাড়ির নং : n0104 বয়স : 42 লিঙ্গ : পুরুষ	GBM2626455 ফটো উপলব্ধ	700 নাম : অমল বর্মণ পিতার নাম: বাউরা বর্মণ বাড়ির নং : n0175 বয়স : 71 লিঙ্গ : পুরুষ	WB/01/008/111882 ফটো উপলব্ধ
701 নাম : হৃদয় মহন্ত মায়ের নাম: বাসন্তী মহন্ত বাড়ির নং : n0164 বয়স : 39 লিঙ্গ : পুরুষ	GBM2626349 ফটো উপলব্ধ	702 নাম : রমনী বর্মণ পিতার নাম: চেপা বর্মণ বাড়ির নং : n0106 বয়স : 69 লিঙ্গ : পুরুষ	WB/01/008/111118 ফটো উপলব্ধ	703 নাম : নরেন বর্মণ পিতার নাম: নেচু বর্মণ বাড়ির নং : n0101 বয়স : 71 লিঙ্গ : পুরুষ	WB/01/008/111344 ফটো উপলব্ধ
704 নাম : অনিমা বর্মণ স্বামীর নাম: গৌর বর্মণ বাড়ির নং : n0104 বয়স : 47 লিঙ্গ : মহিলা	GBM1353804 ফটো উপলব্ধ	705 নাম : রংমালা বর্মণ স্বামীর নাম: মধু বর্মণ বাড়ির নং : n0164 বয়স : 66 লিঙ্গ : মহিলা	WB/01/008/111479 ফটো উপলব্ধ	706 নাম : ধর্মনারায়ণ বর্মণ পিতার নাম: ধীরেন্দ্র চন্দ্র বর্মণ বাড়ির নং : n0089 বয়স : 43 লিঙ্গ : পুরুষ	GBM2038347 ফটো উপলব্ধ



বিধানসভা নির্বাচনক্ষেত্রের নং, নাম : 8-নাটাবাড়ি

ভাগ নং, নাম : 2-খ)জায়গীর চিলাখানা(অংশ),শিলকুড়ি ডাবরী, কামার পাড়া, কালোনী পাড়া

707 নাম : ললিতা বর্মন স্বামীর নাম : শংকর বর্মন বাড়ির নং : n0240 বয়স : 27 লিঙ্গ : মহিলা	WII1913904 ফটো উপলব্ধ	708 নাম : রাজোবালা বর্মন স্বামীর নাম : নরেন বর্মন বাড়ির নং : n0101 বয়স : 61 লিঙ্গ : মহিলা	WB/01/008/111385 ফটো উপলব্ধ	709 নাম : রবীন্দ্র বর্মন পিতার নাম : নেংচু বর্মন বাড়ির নং : n0102 বয়স : 63 লিঙ্গ : পুরুষ	WB/01/008/111329 ফটো উপলব্ধ
710 নাম : ব্রজোবালা বর্মন স্বামীর নাম : রবীন্দ্র বর্মন বাড়ির নং : n0102 বয়স : 53 লিঙ্গ : মহিলা	WB/01/008/111493 ফটো উপলব্ধ	711 নাম : গোপাল বর্মন পিতার নাম : গৌর চন্দ্র বর্মন বাড়ির নং : n0104 বয়স : 30 লিঙ্গ : পুরুষ	WII1614643 ফটো উপলব্ধ	712 নাম : পুণিন বর্মন পিতার নাম : পেংচু বর্মন বাড়ির নং : n0104 বয়স : 66 লিঙ্গ : পুরুষ	WB/01/008/111804 ফটো উপলব্ধ
713 নাম : কোকিলা বর্মন স্বামীর নাম : বীরেন বর্মন বাড়ির নং : n0103 বয়স : 50 লিঙ্গ : মহিলা	WB/01/008/111317 ফটো উপলব্ধ	714 নাম : শুভজিৎ বর্মন পিতার নাম : সুরেশ বর্মন বাড়ির নং : এন0103 8/30 বয়স : 21 লিঙ্গ : পুরুষ	WII2476364 ফটো উপলব্ধ	715 নাম : সৌরভ বর্মন পিতার নাম : সুজিৎ বর্মন বাড়ির নং : বাজেজমা চিলাখানা 1 বয়স : 22 লিঙ্গ : পুরুষ	WII2387371 ফটো উপলব্ধ
716 নাম : বিশ্বনাথ বর্মন পিতার নাম : নরেন বর্মন বাড়ির নং : n0101 বয়স : 29 লিঙ্গ : পুরুষ	WII1725969 ফটো উপলব্ধ	717 নাম : ফুলতি বর্মন স্বামীর নাম : উত্তম বর্মন বাড়ির নং : n0176 বয়স : 34 লিঙ্গ : মহিলা	WII1363522 ফটো উপলব্ধ	718 নাম : সম্বল বর্মন পিতার নাম : রবীন্দ্র বর্মন বাড়ির নং : n0102 বয়স : 32 লিঙ্গ : পুরুষ	WII1516269 ফটো উপলব্ধ
719 নাম : বিউটি দাস (বর্মন) স্বামীর নাম : তপন বর্মন বাড়ির নং : n0105 বয়স : 29 লিঙ্গ : মহিলা	WII1726140 ফটো উপলব্ধ	720 নাম : তপন বর্মন পিতার নাম : তরনী বর্মন বাড়ির নং : n0105 বয়স : 40 লিঙ্গ : পুরুষ	GBM2392926 ফটো উপলব্ধ	721 নাম : স্বপ্না অধিকারী বর্মন স্বামীর নাম : গোবিন্দ বর্মন বাড়ির নং : এন0101 বয়স : 28 লিঙ্গ : মহিলা	WII1726124 ফটো উপলব্ধ
722 নাম : পপিতা বর্মন (দাস) স্বামীর নাম : প্রশান্ত দাস বাড়ির নং : n0250 বয়স : 27 লিঙ্গ : মহিলা	WII1914001 ফটো উপলব্ধ	723 নাম : রেখা বর্মন (সরকার) স্বামীর নাম : মৃত্যুঞ্জয় সরকার বাড়ির নং : n0254 বয়স : 36 লিঙ্গ : মহিলা	WII1914043 ফটো উপলব্ধ	724 নাম : গঙ্গা বর্মন সরকার স্বামীর নাম : অমলেশ সরকার বাড়ির নং : এন0018 বয়স : 27 লিঙ্গ : মহিলা	WII2074052 ফটো উপলব্ধ
725 নাম : বিজয় বর্মা পিতার নাম : বিমান বর্মা বাড়ির নং : বাজেজমা চিলাখানা 1 বয়স : 21 লিঙ্গ : পুরুষ	WII2380558 ফটো উপলব্ধ	726 নাম : নূরজাহান বিবি স্বামীর নাম : কেছমত আলী বাড়ির নং : এন0179 বয়স : 59 লিঙ্গ : মহিলা	WII2353969 ফটো উপলব্ধ	727 নাম : মজিরন বিবি স্বামীর নাম : জালাল সেখ বাড়ির নং : n0181 বয়স : 49 লিঙ্গ : মহিলা	WB/01/008/108213 ফটো উপলব্ধ
728 নাম : করিদা খাতুন স্বামীর নাম : কইমুদ্দিন সেখ বাড়ির নং : n0251 বয়স : 29 লিঙ্গ : মহিলা	WII1914019 ফটো উপলব্ধ	729 নাম : সাহেরা বেওয়া স্বামীর নাম : আব্দুল করিম বাড়ির নং : n0142 বয়স : 69 লিঙ্গ : মহিলা	WB/01/008/111738 ফটো উপলব্ধ	730 নাম : আজমিরা বেগম স্বামীর নাম : নূর আলম হোসেন বাড়ির নং : n0242 বয়স : 34 লিঙ্গ : মহিলা	WII1913920 ফটো উপলব্ধ
731 নাম : বাপ্পী ভৌমিক পিতার নাম : প্রভাস ভৌমিক বাড়ির নং : পাট 8/30 বয়স : 27 লিঙ্গ : পুরুষ	WII1913805 ফটো উপলব্ধ	732 নাম : সুব্রত ভৌমিক পিতার নাম : সুভাষ ভৌমিক বাড়ির নং : n0227 বয়স : 28 লিঙ্গ : পুরুষ	WII1913789 ফটো উপলব্ধ	733 নাম : সুকান্ত ভৌমিক পিতার নাম : সুভাষ ভৌমিক বাড়ির নং : n0228 বয়স : 28 লিঙ্গ : পুরুষ	WII1913797 ফটো উপলব্ধ
734 নাম : ফলেদা (বিবি) খাতুন স্বামীর নাম : রহিম মন্ডল বাড়ির নং : n0095 বয়স : 33 লিঙ্গ : মহিলা	WII1440007 ফটো উপলব্ধ	735 নাম : রহিম মন্ডল পিতার নাম : চানমিঞা মন্ডল বাড়ির নং : n0095 বয়স : 34 লিঙ্গ : পুরুষ	WII1233451 ফটো উপলব্ধ	736 নাম : রফিকুল মন্ডল পিতার নাম : চান মিঞা মন্ডল বাড়ির নং : n0095 বয়স : 31 লিঙ্গ : পুরুষ	WII1516228 ফটো উপলব্ধ



737 নাম : বিবি রহিমা স্বামীর নাম: চানমিয়া বাড়ির নং : n0095 বয়স : 59 লিঙ্গ : মহিলা	WB/01/008/111311	738 নাম : চানমিঞা মণ্ডল পিতার নাম: তসর মণ্ডল বাড়ির নং : n0095 বয়স : 69 লিঙ্গ : পুরুষ	WB/01/008/111133	739 নাম : আছলিমা বিবি স্বামীর নাম: মজনু মিঞা বাড়ির নং : n0131 বয়স : 43 লিঙ্গ : মহিলা	GBM2038230
740 নাম : মজনু মিঞা পিতার নাম: ফজলে করিম মিঞা বাড়ির নং : n0131 বয়স : 51 লিঙ্গ : পুরুষ	WB/01/008/111932	741 নাম : ওয়াজিব হোসেন পিতার নাম: মজনু মিঞা বাড়ির নং : জাইগির চিলাখানা বয়স : 20 লিঙ্গ : পুরুষ	WII2448496	742 নাম : তাপস মোদক পিতার নাম: ধরনী মোদক বাড়ির নং : n0085 বয়স : 34 লিঙ্গ : পুরুষ	WII1233113
743 নাম : ভাগিরথী মোদক স্বামীর নাম: ধরনী মোদক বাড়ির নং : n0085 বয়স : 66 লিঙ্গ : মহিলা	WB/01/008/111448	744 নাম : ধরনী মোদক পিতার নাম: চন্দ্রমোহন মোদক বাড়ির নং : n0085 বয়স : 71 লিঙ্গ : পুরুষ	WB/01/008/111827	745 নাম : রবি মোদক পিতার নাম: তারামোহন মোদক বাড়ির নং : n0088 বয়স : 68 লিঙ্গ : পুরুষ	GBM1354943
746 নাম : শেফালী বালা মোদক স্বামীর নাম: রবি মোদক বাড়ির নং : n0088 বয়স : 53 লিঙ্গ : মহিলা	GBM1354950	747 নাম : চৈতন্য মোদক পিতার নাম: রবি মোদক বাড়ির নং : n0088 বয়স : 30 লিঙ্গ : পুরুষ	WII1614577	748 নাম : প্রদীপ মোদক পিতার নাম: ধরনী মোদক বাড়ির নং : n0085 বয়স : 29 লিঙ্গ : পুরুষ	WII1725993
749 নাম : ছিদ্দিক রহমান পিতার নাম: গেন্দু মিয়া বাড়ির নং : n0153 বয়স : 71 লিঙ্গ : পুরুষ	GBM1353515	750 নাম : হাছেলা বিবি স্বামীর নাম: ছিদ্দিক রহমান বাড়ির নং : n0153 বয়স : 58 লিঙ্গ : মহিলা	GBM1353556	751 নাম : হাসিনুর রহমান পিতার নাম: ছিদ্দিক রহমান বাড়ির নং : n0153 বয়স : 40 লিঙ্গ : পুরুষ	GBM2231413
752 নাম : হসিন্দুল রহমান পিতার নাম: ছিদ্দিক রহমান বাড়ির নং : জয়গীর চিলাখানা বয়স : 35 লিঙ্গ : পুরুষ	WII1167402	753 নাম : সন্ধ্যা রায় স্বামীর নাম: সুবলচন্দ্র রায় বাড়ির নং : n0082 বয়স : 74 লিঙ্গ : মহিলা	WB/01/008/111339	754 নাম : টুঙ্গা রায় সরকার স্বামীর নাম: গৌতম সরকার বাড়ির নং : স্কু বয়স : 36 লিঙ্গ : মহিলা	WII1166388
755 নাম : রাকেশ কুমার রায় পিতার নাম: সুনীল কুমার রায় বাড়ির নং : n0083 বয়স : 35 লিঙ্গ : পুরুষ	WII1233287	756 নাম : রেখা রায় স্বামীর নাম: সুনীল রায় বাড়ির নং : n0083 বয়স : 57 লিঙ্গ : মহিলা	WB/01/008/111322	757 নাম : অনুপমা রায় স্বামীর নাম: রামপ্রসাদ রায় বাড়ির নং : n0082 বয়স : 46 লিঙ্গ : মহিলা	GBM1607647
758 নাম : রামপ্রসাদ রায় পিতার নাম: সুবলচন্দ্র রায় বাড়ির নং : n0082 বয়স : 55 লিঙ্গ : পুরুষ	WB/01/008/111203	759 নাম : সুকুমার রায় পিতার নাম: খগেশ্বর রায় বাড়ির নং : এন260 বয়স : 32 লিঙ্গ : পুরুষ	WII1912062	760 নাম : সুনীলকুমার রায় পিতার নাম: রাধাকান্ত রায় বাড়ির নং : n0083 বয়স : 67 লিঙ্গ : পুরুষ	WB/01/008/111879
761 নাম : অক্ষয় কুমার সরকার পিতার নাম: দেবেন্দ্রনাথ সরকার বাড়ির নং : n0163 বয়স : 36 লিঙ্গ : পুরুষ	WII1167535	762 নাম : সোনেকা সরকার স্বামীর নাম: গিরীন্দ্র সরকার বাড়ির নং : n0147 বয়স : 51 লিঙ্গ : মহিলা	WB/01/008/111632	763 নাম : বাদল সরকার পিতার নাম: জ্যোতিষ সরকার বাড়ির নং : n0100 বয়স : 37 লিঙ্গ : পুরুষ	WII1233154
764 নাম : দীনেশ চন্দ্র সরকার পিতার নাম: দেবেন্দ্র নাথ সরকার বাড়ির নং : n0223 বয়স : 73 লিঙ্গ : পুরুষ	WII1901164	765 নাম : জ্যোতিষ সরকার পিতার নাম: শ্যামকুমার সরকার বাড়ির নং : n0100 বয়স : 65 লিঙ্গ : পুরুষ	GBM1605799	766 নাম : শান্তি সরকার স্বামীর নাম: ক্ষিতীশ চন্দ্র সরকার বাড়ির নং : n0100 বয়স : 47 লিঙ্গ : মহিলা	WB/01/007/138835



767	GBM2392629	ফটো উপলব্ধ	768	GBM2038388	ফটো উপলব্ধ	769	WB/01/008/111794	ফটো উপলব্ধ
নাম : জগদীশ সরকার পিতার নাম: জলেশ্বর সরকার বাড়ির নং : n0099 বয়স : 41 লিঙ্গ : পুরুষ			নাম : বিষ্ণু সরকার পিতার নাম: করীন্দ্র নাথ সরকার বাড়ির নং : n0151 বয়স : 42 লিঙ্গ : পুরুষ			নাম : ফুলতি সরকার স্বামীর নাম: মাধব সরকার বাড়ির নং : n0150 বয়স : 50 লিঙ্গ : মহিলা		
770	WII1167451	ফটো উপলব্ধ	771	WB/01/008/111121	ফটো উপলব্ধ	772	WII1444041	ফটো উপলব্ধ
নাম : মানিক সরকার পিতার নাম: হেমকুমার সরকার বাড়ির নং : n0149 বয়স : 36 লিঙ্গ : পুরুষ			নাম : গিরীন্দ্র সরকার পিতার নাম: শিশিন সরকার বাড়ির নং : n0147 বয়স : 56 লিঙ্গ : পুরুষ			নাম : একাদেশী মন্ডল সরকার স্বামীর নাম: প্রভাত সরকার বাড়ির নং : এন0100 বয়স : 32 লিঙ্গ : মহিলা		
773	WII1825934	ফটো উপলব্ধ	774	WII1726082	ফটো উপলব্ধ	775	GBM1353713	ফটো উপলব্ধ
নাম : বর্নালী বর্মন (সরকার) স্বামীর নাম: অক্ষয় কুমার সরকার বাড়ির নং : n0163 বয়স : 29 লিঙ্গ : মহিলা			নাম : শিব প্রসাদ সরকার পিতার নাম: সতীশ চন্দ্র সরকার বাড়ির নং : n0100 বয়স : 30 লিঙ্গ : পুরুষ			নাম : বীনা সরকার স্বামীর নাম: সুবোধ সরকার বাড়ির নং : n0099 বয়স : 46 লিঙ্গ : মহিলা		
776	WII1439728	ফটো উপলব্ধ	777	GBM1353424	ফটো উপলব্ধ	778	WB/01/008/111368	ফটো উপলব্ধ
নাম : মাধবী সরকার স্বামীর নাম: জগদীশ সরকার বাড়ির নং : n0099 বয়স : 39 লিঙ্গ : মহিলা			নাম : হিমংগ সরকার পিতার নাম: সুশীল সরকার বাড়ির নং : n0152 বয়স : 47 লিঙ্গ : পুরুষ			নাম : গীতা সরকার স্বামীর নাম: করীন্দ্রনাথ সরকার বাড়ির নং : n0151 বয়স : 70 লিঙ্গ : মহিলা		
779	WB/01/008/111760	ফটো উপলব্ধ	780	WII2315562	ফটো উপলব্ধ	781	WB/01/008/111496	ফটো উপলব্ধ
নাম : যাদবচন্দ্র সরকার পিতার নাম: পুষিন সরকার বাড়ির নং : n0150 বয়স : 59 লিঙ্গ : পুরুষ			নাম : প্রতিমা বর্মন সরকার স্বামীর নাম: গোবিন্দ সরকার বাড়ির নং : এন0147 বয়স : 27 লিঙ্গ : মহিলা			নাম : জগবন্ধু সরকার পিতার নাম: করীন্দ্রনাথ সরকার বাড়ির নং : n0151 বয়স : 50 লিঙ্গ : পুরুষ		
782	WB/01/008/111403	ফটো উপলব্ধ	783	GBM2555043	ফটো উপলব্ধ	784	WII1167576	ফটো উপলব্ধ
নাম : রাজবালা সরকার স্বামীর নাম: রেবেন্দ্র সরকার বাড়ির নং : n0163 বয়স : 61 লিঙ্গ : মহিলা			নাম : গোকুল সরকার পিতার নাম: দেবেন্দ্রনাথ সরকার বাড়ির নং : n0163 বয়স : 39 লিঙ্গ : পুরুষ			নাম : মুণাল সরকার পিতার নাম: রেবেন্দ্রনাথ সরকার বাড়ির নং : n0163 বয়স : 38 লিঙ্গ : পুরুষ		
785	GBM2232031	ফটো উপলব্ধ	786	TIH1462753	ফটো উপলব্ধ	787	WB/01/008/111461	ফটো উপলব্ধ
নাম : বলি সরকার স্বামীর নাম: নিবাস সরকার বাড়ির নং : n0100 বয়স : 41 লিঙ্গ : মহিলা			নাম : মঞ্জু বর্মন স্বামীর নাম: সুশান্ত বর্মন বাড়ির নং : এন0100 বয়স : 36 লিঙ্গ : মহিলা			নাম : বাসন্তী সরকার স্বামীর নাম: জলেশ্বর সরকার বাড়ির নং : n0099 বয়স : 66 লিঙ্গ : মহিলা		
788	WII1825850	ফটো উপলব্ধ	789	WII1363480	ফটো উপলব্ধ	790	GBM2231793	ফটো উপলব্ধ
নাম : গোবিন্দ সরকার পিতার নাম: গীরেন্দ্র সরকার বাড়ির নং : n0147 বয়স : 29 লিঙ্গ : পুরুষ			নাম : সনজিৎ সরকার পিতার নাম: সুভাষ চন্দ্র সরকার বাড়ির নং : n0090 বয়স : 33 লিঙ্গ : পুরুষ			নাম : গীতারানী সরকার পিতার নাম: রেবেন্দ্র নাথ সরকার বাড়ির নং : n0163 বয়স : 41 লিঙ্গ : মহিলা		
791	GBM2626026	ফটো উপলব্ধ	792	GBM2392561	ফটো উপলব্ধ	793	WB/01/008/111701	ফটো উপলব্ধ
নাম : বিষ্ণুপদ সরকার পিতার নাম: ক্ষিতিশ সরকার বাড়ির নং : n0100 বয়স : 39 লিঙ্গ : পুরুষ			নাম : প্রভাত সরকার পিতার নাম: জ্যোতিষ সরকার বাড়ির নং : n0100 বয়স : 41 লিঙ্গ : পুরুষ			নাম : মাধব চন্দ্র সরকার পিতার নাম: পুষিন সরকার বাড়ির নং : n0150 বয়স : 59 লিঙ্গ : পুরুষ		
794	WB/01/008/111333	ফটো উপলব্ধ	795	WB/01/008/111269	ফটো উপলব্ধ	796	WII1167568	ফটো উপলব্ধ
নাম : বাসন্তী সরকার স্বামীর নাম: নলনী সরকার বাড়ির নং : n0146 বয়স : 55 লিঙ্গ : মহিলা			নাম : করীন্দ্রনাথ সরকার পিতার নাম: সজেন্দ্রনাথ সরকার বাড়ির নং : n0151 বয়স : 74 লিঙ্গ : পুরুষ			নাম : সাগরিকা সরকার পিতার নাম: রেবেন্দ্রনাথ সরকার বাড়ির নং : n0163 বয়স : 40 লিঙ্গ : মহিলা		



797	WB/01/008/111702	নাম : নলনী সরকার পিতার নাম: শিশিন সরকার বাড়ির নং : n0146 বয়স : 61 লিঙ্গ : পুরুষ	ফটো উপলব্ধ	798	GBM1606441	নাম : পৌতম সরকার পিতার নাম: ধীরেন্দ্র নাথ সরকার বাড়ির নং : এন0178 বয়স : 44 লিঙ্গ : পুরুষ	ফটো উপলব্ধ	799	GBM2626539	নাম : কৃষ্ণা সরকার স্বামীর নাম: হিমাংশু সরকার বাড়ির নং : n0152 বয়স : 38 লিঙ্গ : মহিলা	ফটো উপলব্ধ
800	WII2127918	নাম : মধুমালী সরকার স্বামীর নাম: ধীরেন্দ্রনাথ সরকার বাড়ির নং : n0178 বয়স : 73 লিঙ্গ : মহিলা	ফটো উপলব্ধ	801	WII2107928	নাম : সুভাষ চন্দ্র সরকার পিতার নাম: ধীরেন্দ্রনাথ সরকার বাড়ির নং : n0178 বয়স : 49 লিঙ্গ : পুরুষ	ফটো উপলব্ধ	802	WII0117176	নাম : জালাল সেখ পিতার নাম: আবুল বাড়ির নং : n0100 বয়স : 55 লিঙ্গ : পুরুষ	ফটো উপলব্ধ
803	GBM1605781	নাম : কাননবালা সরকার স্বামীর নাম: জ্যোতিষ সরকার বাড়ির নং : n0100 বয়স : 59 লিঙ্গ : মহিলা	ফটো উপলব্ধ	804	WII1614551	নাম : সৌদা বালা সরকার স্বামীর নাম: সতীশ চন্দ্র সরকার বাড়ির নং : n0100 বয়স : 65 লিঙ্গ : মহিলা	ফটো উপলব্ধ	Q 805	GBM2554772	নাম : নিবাস সরকার পিতার নাম: মনোজ সরকার বাড়ির নং : বয়স : 45 লিঙ্গ : পুরুষ	ফটো উপলব্ধ
806	WII2469070	নাম : বাপ্পি সরকার পিতার নাম: নিবাস সরকার বাড়ির নং : এন0100 8/30 বয়স : 20 লিঙ্গ : পুরুষ	ফটো উপলব্ধ	807	WII1614635	নাম : তপতী রায় (সরকার) স্বামীর নাম: সুভাষ চন্দ্র সরকার বাড়ির নং : n0178 বয়স : 33 লিঙ্গ : মহিলা	ফটো উপলব্ধ	808	WII0122689	নাম : বাসুদেব সরকার পিতার নাম: নলনী সরকার বাড়ির নং : n0146 বয়স : 36 লিঙ্গ : পুরুষ	ফটো উপলব্ধ
809	WII1726132	নাম : শ্যামলী বর্মন (সরকার) স্বামীর নাম: বিষ্ণুপদ সরকার বাড়ির নং : n0100 বয়স : 31 লিঙ্গ : মহিলা	ফটো উপলব্ধ	810	GBM1607258	নাম : রঞ্জনা সরকার স্বামীর নাম: যাদব সরকার বাড়ির নং : n0150 বয়স : 44 লিঙ্গ : মহিলা	ফটো উপলব্ধ	811	WII1363456	নাম : দুলাল সরকার পিতার নাম: পুশিন সরকার বাড়ির নং : n0150 বয়স : 46 লিঙ্গ : পুরুষ	ফটো উপলব্ধ
812	WII2458081	নাম : পিঙ্কি দাস স্বামীর নাম: জয়ন্ত সরকার বাড়ির নং : এন0150 8/30 বয়স : 22 লিঙ্গ : মহিলা	ফটো উপলব্ধ	813	GBM2626430	নাম : দিলীপ সরকার পিতার নাম: গৌরান্দ্র সরকার বাড়ির নং : n0093 বয়স : 38 লিঙ্গ : পুরুষ	ফটো উপলব্ধ	814	WB/01/008/111445	নাম : দুলালী সরকার স্বামীর নাম: গৌরান্দ্র সরকার বাড়ির নং : n0093 বয়স : 71 লিঙ্গ : মহিলা	ফটো উপলব্ধ
815	WII2469120	নাম : বুনু বর্মন স্বামীর নাম: দিলীপ সরকার বাড়ির নং : এন0093 8/30 বয়স : 23 লিঙ্গ : মহিলা	ফটো উপলব্ধ	816	GBM2037893	নাম : বিকাশ সরকার পিতার নাম: জ্যোতিষ সরকার বাড়ির নং : n0100 বয়স : 43 লিঙ্গ : পুরুষ	ফটো উপলব্ধ	817	WII1826007	নাম : সম্পা বর্মন (সরকার) স্বামীর নাম: বাসুদেব সরকার বাড়ির নং : n0146 বয়স : 32 লিঙ্গ : মহিলা	ফটো উপলব্ধ
818	WII1825991	নাম : স্বপ্না বর্মন (সরকার) স্বামীর নাম: শিবপ্রসাদ সরকার বাড়ির নং : n0100 বয়স : 28 লিঙ্গ : মহিলা	ফটো উপলব্ধ	819	GBM2611481	নাম : অলকা সরকার (বর্মন) স্বামীর নাম: বিকাশ সরকার বাড়ির নং : n0100 বয়স : 37 লিঙ্গ : মহিলা	ফটো উপলব্ধ	820	WB/01/008/111405	নাম : লক্ষ্মীবালা সরকার স্বামীর নাম: দেবেন্দ্র সরকার বাড়ির নং : n0163 বয়স : 61 লিঙ্গ : মহিলা	ফটো উপলব্ধ
821	WII1238781	নাম : শেফালী সরকার (বর্মন) স্বামীর নাম: ললিত বর্মন বাড়ির নং : n0205 বয়স : 37 লিঙ্গ : মহিলা	ফটো উপলব্ধ	822	WB/01/008/111897	নাম : পরমানন্দ সাহা পিতার নাম: উদয়চান সাহা বাড়ির নং : n0174 বয়স : 52 লিঙ্গ : পুরুষ	ফটো উপলব্ধ	823	WB/01/008/111772	নাম : পদ্মানী সাহা স্বামীর নাম: দীনবন্ধু সাহা বাড়ির নং : n0171 বয়স : 52 লিঙ্গ : মহিলা	ফটো উপলব্ধ
824	GBM1353309	নাম : গোপাল সাহা পিতার নাম: নারায়ণ সাহা বাড়ির নং : n0170 বয়স : 46 লিঙ্গ : পুরুষ	ফটো উপলব্ধ	825	WB/01/008/111903	নাম : নিমাই সাহা পিতার নাম: নেপালচন্দ্র সাহা বাড়ির নং : n0174 বয়স : 55 লিঙ্গ : পুরুষ	ফটো উপলব্ধ	826	WII1614742	নাম : আদুরী সাহা স্বামীর নাম: তাপস সাহা বাড়ির নং : n0168 বয়স : 33 লিঙ্গ : মহিলা	ফটো উপলব্ধ



827	GBM2626489	ফটো উপলব্ধ	828	GBM2554814	ফটো উপলব্ধ	829	GBM2626232	ফটো উপলব্ধ
নাম : রুমা সাহা স্বামীর নাম: সুজিৎ কুমার সাহা বাড়ির নং : n0169 বয়স : 36 লিঙ্গ : মহিলা			নাম : অনামিকা সাহা স্বামীর নাম: পরমানন্দ সাহা বাড়ির নং : n0171 বয়স : 37 লিঙ্গ : মহিলা			নাম : প্রনীতা বালা সাহা স্বামীর নাম: গোপাল চন্দ্র সাহা বাড়ির নং : n0170 বয়স : 36 লিঙ্গ : মহিলা		
830	GBM2038487	ফটো উপলব্ধ	831	WII1825983	ফটো উপলব্ধ	832	WII1233733	ফটো উপলব্ধ
নাম : রুপালী সাহা স্বামীর নাম: সুকুমার সাহা বাড়ির নং : n0170 বয়স : 45 লিঙ্গ : মহিলা			নাম : শিখা রানী সাহা স্বামীর নাম: বিবেকানন্দ সাহা বাড়ির নং : n0171 বয়স : 47 লিঙ্গ : মহিলা			নাম : দেবশীষ ভৌমিক পিতার নাম: ইন্দ্রজিত ভৌমিক বাড়ির নং : n0084 বয়স : 34 লিঙ্গ : পুরুষ		
833	WB/01/008/111870	ফটো উপলব্ধ	834	GBM2554806	ফটো উপলব্ধ	835	WB/01/008/111773	ফটো উপলব্ধ
নাম : অনুকুল সাহা পিতার নাম: রনজিৎ সাহা বাড়ির নং : n0167 বয়স : 51 লিঙ্গ : পুরুষ			নাম : সুফলা সাহা স্বামীর নাম: অনুকুল সাহা বাড়ির নং : n0167 বয়স : 39 লিঙ্গ : মহিলা			নাম : হীরনবালা সাহা স্বামীর নাম: উদয়চান সাহা বাড়ির নং : n0084 বয়স : 79 লিঙ্গ : মহিলা		
836	GBM2038735	ফটো উপলব্ধ	837	WB/01/008/111332	ফটো উপলব্ধ	838	GBM2231884	ফটো উপলব্ধ
নাম : মাধাই সাহা পিতার নাম: রঞ্জিত সাহা বাড়ির নং : n0167 বয়স : 46 লিঙ্গ : পুরুষ			নাম : মায়রানী সাহা স্বামীর নাম: নরেন্দ্রমোহন সাহা বাড়ির নং : n0111 বয়স : 66 লিঙ্গ : মহিলা			নাম : বেলারানী সাহা স্বামীর নাম: নিমাই সাহা বাড়ির নং : n0174 বয়স : 45 লিঙ্গ : মহিলা		
839	GBM2232205	ফটো উপলব্ধ	840	WB/01/008/111147	ফটো উপলব্ধ	841	WII1726041	ফটো উপলব্ধ
নাম : মানিক সাহা পিতার নাম: নারায়ণ চন্দ্র সাহা বাড়ির নং : n0087 বয়স : 43 লিঙ্গ : পুরুষ			নাম : দীনবন্ধু সাহা পিতার নাম: উদয়চান সাহা বাড়ির নং : n0171 বয়স : 59 লিঙ্গ : পুরুষ			নাম : চন্দন সাহা পিতার নাম: প্রকাশ চন্দ্র সাহা বাড়ির নং : n0168 বয়স : 29 লিঙ্গ : পুরুষ		
842	WII2113264	ফটো উপলব্ধ	Q 843	WII2338184	ফটো উপলব্ধ	844	GBM2232270	ফটো উপলব্ধ
নাম : সোনালী রায় সরকার স্বামীর নাম: অমল্যচন্দ্র সরকার বাড়ির নং : n0087 বয়স : 62 লিঙ্গ : মহিলা			নাম : মাধবী দাস সাহা স্বামীর নাম: বিপ্লব সাহা বাড়ির নং : বয়স : 27 লিঙ্গ : মহিলা			নাম : ভাবানী সাহা পিতার নাম: বিকাশ চন্দ্র সাহা বাড়ির নং : n0109 বয়স : 42 লিঙ্গ : মহিলা		
845	WII2318228	ফটো উপলব্ধ	846	WII1913896	ফটো উপলব্ধ	847	WII0122879	ফটো উপলব্ধ
নাম : স্বপ্না সাহা পিতার নাম: সৌভাগ্য সাহা বাড়ির নং : না বয়স : 22 লিঙ্গ : মহিলা			নাম : শিল্পী সাহা স্বামীর নাম: শ্যামল সাহা বাড়ির নং : n0239 বয়স : 31 লিঙ্গ : মহিলা			নাম : উৎপল সরকার পিতার নাম: অমল্য চন্দ্র সরকার বাড়ির নং : n0087 বয়স : 36 লিঙ্গ : পুরুষ		
848	WB/01/008/111229	ফটো উপলব্ধ	849	WB/01/008/111801	ফটো উপলব্ধ	850	GBM2231843	ফটো উপলব্ধ
নাম : আদুরী সাহা স্বামীর নাম: অতুলকুমার সাহা বাড়ির নং : n0107 বয়স : 53 লিঙ্গ : মহিলা			নাম : ঝর্ণারানী সাহা স্বামীর নাম: নানুরাম সাহা বাড়ির নং : n0161 বয়স : 51 লিঙ্গ : মহিলা			নাম : কল্পনা সাহা স্বামীর নাম: জীবন কৃষ্ণ সাহা বাড়ির নং : n0111 বয়স : 43 লিঙ্গ : মহিলা		
851	WII2353308	ফটো উপলব্ধ	852	WB/01/008/111705	ফটো উপলব্ধ	853	GBM2231827	ফটো উপলব্ধ
নাম : রকি সাহা পিতার নাম: গোপাল চন্দ্র সাহা বাড়ির নং : এন0170 বয়স : 22 লিঙ্গ : পুরুষ			নাম : সৌভাগ্য চন্দ্র সাহা পিতার নাম: অজিত কুমার সাহা বাড়ির নং : n0169 বয়স : 51 লিঙ্গ : পুরুষ			নাম : অরুনা সাহা স্বামীর নাম: সুজিত সাহা বাড়ির নং : n0166 বয়স : 56 লিঙ্গ : মহিলা		
854	GBM2232189	ফটো উপলব্ধ	855	WB/01/008/111876	ফটো উপলব্ধ	856	GBM2554822	ফটো উপলব্ধ
নাম : অভিজিৎ সাহা পিতার নাম: অতুলচন্দ্র সাহা বাড়ির নং : n0107 বয়স : 40 লিঙ্গ : পুরুষ			নাম : অতুল চন্দ্র সাহা পিতার নাম: অনন্ত সাহা বাড়ির নং : n0107 বয়স : 60 লিঙ্গ : পুরুষ			নাম : রামপ্রসাদ সাহা পিতার নাম: নারায়ন সাহা বাড়ির নং : n0087 বয়স : 37 লিঙ্গ : পুরুষ		



বিধানসভা নির্বাচনক্ষেত্রের নং, নাম : 8-নাটাবাড়ি

ভাগ নং, নাম : 2-খ)জয়গীর চিলাখানা(অংশ),শিলকুড়ি ডাবরী, কামার পাড়া, কলোনী পাড়া

857	WII0122853	ফটো উপলব্ধ	858	WB/01/008/111898	ফটো উপলব্ধ	859	WB/01/008/111774	ফটো উপলব্ধ
নাম : পদ্মা রানী সাহা স্বামীর নাম: মানিক সাহা বাড়ির নং : n0087 বয়স : 37 লিঙ্গ : মহিলা			নাম : সুকুমার সাহা পিতার নাম: নারায়ন সাহা বাড়ির নং : n0087 বয়স : 53 লিঙ্গ : পুরুষ			নাম : জ্যোত্স্না সাহা স্বামীর নাম: নারায়ন সাহা বাড়ির নং : n0087 বয়স : 76 লিঙ্গ : মহিলা		
860	WB/01/008/111091	ফটো উপলব্ধ	861	WB/01/008/111710	ফটো উপলব্ধ	862	GBM2231710	ফটো উপলব্ধ
নাম : উষারানী সাহা স্বামীর নাম: চুলু সাহা বাড়ির নং : n0172 বয়স : 81 লিঙ্গ : মহিলা			নাম : পারুল সাহা স্বামীর নাম: রনজিৎ সাহা বাড়ির নং : n0167 বয়স : 71 লিঙ্গ : মহিলা			নাম : নির্মালা ভৌমিক স্বামীর নাম: প্রভাস ভৌমিক বাড়ির নং : n0084 বয়স : 44 লিঙ্গ : মহিলা		
863	WB/01/008/111891	ফটো উপলব্ধ	864	WII1363571	ফটো উপলব্ধ	865	GBM2231892	ফটো উপলব্ধ
নাম : প্রভাস ভৌমিক পিতার নাম: ক্ষিতিশচন্দ্র ভৌমিক বাড়ির নং : n0084 বয়স : 55 লিঙ্গ : পুরুষ			নাম : স্বপ্না সাহা স্বামীর নাম: মাধাই চন্দ্র সাহা বাড়ির নং : n0167 বয়স : 37 লিঙ্গ : মহিলা			নাম : নিমাই সাহা পিতার নাম: সতীশ সাহা বাড়ির নং : n0110 বয়স : 52 লিঙ্গ : পুরুষ		
866	YUG1153865	ফটো উপলব্ধ	867	GBM2231702	ফটো উপলব্ধ	868	WII1913938	ফটো উপলব্ধ
নাম : রুমকি সাহা স্বামীর নাম: অভিজিৎ সাহা বাড়ির নং : n0107 বয়স : 38 লিঙ্গ : মহিলা			নাম : মানিক ভৌমিক পিতার নাম: ইন্দ্রজিৎ ভৌমিক বাড়ির নং : n0084 বয়স : 41 লিঙ্গ : পুরুষ			নাম : মঞ্জুরী সাহা স্বামীর নাম: রামপ্রসাদ সাহা বাড়ির নং : n0243 বয়স : 30 লিঙ্গ : মহিলা		
869	WII1439850	ফটো উপলব্ধ	870	GBM2554897	ফটো উপলব্ধ	871	WB/01/008/111900	ফটো উপলব্ধ
নাম : মিঠুন সাহা পিতার নাম: অধির চন্দ্র সাহা বাড়ির নং : n0168 বয়স : 32 লিঙ্গ : পুরুষ			নাম : অক্ষয় সাহা পিতার নাম: অজিত কুমার সাহা বাড়ির নং : n0169 বয়স : 38 লিঙ্গ : পুরুষ			নাম : বিবেকান্দ সাহা পিতার নাম: উদয়চান সাহা বাড়ির নং : n0171 বয়স : 56 লিঙ্গ : পুরুষ		
872	WB/01/008/111215	ফটো উপলব্ধ	873	GBM1353721	ফটো উপলব্ধ	874	GBM2231850	ফটো উপলব্ধ
নাম : সন্ধ্যা সাহা স্বামীর নাম: অধির সাহা বাড়ির নং : n0168 বয়স : 66 লিঙ্গ : মহিলা			নাম : জীবন কৃষ্ণ সাহা পিতার নাম: নরেন্দ্র মোহন সাহা বাড়ির নং : n0111 বয়স : 61 লিঙ্গ : পুরুষ			নাম : শ্যামল সাহা পিতার নাম: নরেন্দ্র মোহন সাহা বাড়ির নং : n0111 বয়স : 43 লিঙ্গ : পুরুষ		
875	WII1233485	ফটো উপলব্ধ	876	WII1516327	ফটো উপলব্ধ	877	WII1233717	ফটো উপলব্ধ
নাম : প্রসেনজিত সাহা পিতার নাম: নান্দুরাম সাহা বাড়ির নং : n0161 বয়স : 34 লিঙ্গ : পুরুষ			নাম : নমিতা সাহা স্বামীর নাম: কমল সাহা বাড়ির নং : n0111 বয়স : 36 লিঙ্গ : মহিলা			নাম : অশোক সাহা পিতার নাম: অনিল চন্দ্র সাহা বাড়ির নং : n0166 বয়স : 37 লিঙ্গ : পুরুষ		
878	WII1987494	ফটো উপলব্ধ	879	GBM1353648	ফটো উপলব্ধ	880	GBM2232288	ফটো উপলব্ধ
নাম : পরমিতা সাহা পিতার নাম: সুকুমার সাহা বাড়ির নং : N0087 বয়স : 26 লিঙ্গ : মহিলা			নাম : সৃজিত কুমার সাহা পিতার নাম: অজিত কুমার সাহা বাড়ির নং : n0169 বয়স : 47 লিঙ্গ : পুরুষ			নাম : প্রদীপ কুমার সাহা পিতার নাম: অজিত সাহা বাড়ির নং : n0169 বয়স : 40 লিঙ্গ : পুরুষ		
881	WII1987528	ফটো উপলব্ধ	882	WII2342624	ফটো উপলব্ধ	883	WII1913995	ফটো উপলব্ধ
নাম : কনিকা সাহা পিতার নাম: জীবন কৃষ্ণ সাহা বাড়ির নং : N0111 বয়স : 26 লিঙ্গ : মহিলা			নাম : জয়দেব সাহা পিতার নাম: নিমাই সাহা বাড়ির নং : এন0174 বয়স : 24 লিঙ্গ : পুরুষ			নাম : সম্পা সাহা স্বামীর নাম: নান্দুরাম সাহা বাড়ির নং : n0249 বয়স : 32 লিঙ্গ : মহিলা		
884	WB/01/008/111859	ফটো উপলব্ধ	Q 885	WII1363662	ফটো উপলব্ধ	886	WB/01/008/111839	ফটো উপলব্ধ
নাম : অধীর সাহা পিতার নাম: সর্কিচরন সাহা বাড়ির নং : n0168 বয়স : 71 লিঙ্গ : পুরুষ			নাম : ময়না রানী সুপ্রধর (ভৌমিক) স্বামীর নাম: ইন্দ্রজিৎ ভৌমিক বাড়ির নং : বয়স : 34 লিঙ্গ : মহিলা			নাম : রনজিৎ সাহা পিতার নাম: রাজেন্দ্র সাহা বাড়ির নং : n0167 বয়স : 79 লিঙ্গ : পুরুষ		



বিধানসভা নির্বাচনক্ষেত্রের নং, নাম : 8-নাটাবাড়ি

ভাগ নং, নাম : 2-খ)জায়গীর চিলাখানা(অংশ),শিলকুড়ি ডাবরী, কামার পাড়া, কলোনী পাড়া

887	WII1363548	নাম : তপ্তি দাস(ভৌমিক) স্বামীর নাম: রামানন্দ ভৌমিক বাড়ির নং : n0084 বয়স : 39 লিঙ্গ : মহিলা	ফটো উপলব্ধ	888	WB/01/008/111673	নাম : রত্না ভৌমিক স্বামীর নাম: সুভাষ ভৌমিক বাড়ির নং : n0084 বয়স : 51 লিঙ্গ : মহিলা	ফটো উপলব্ধ	889	GBM2392751	নাম : বিপ্লব সাহা পিতার নাম: রনজিৎ সাহা বাড়ির নং : n0167 বয়স : 43 লিঙ্গ : পুরুষ	ফটো উপলব্ধ
890	WII2375194	নাম : রাকেশ কুমার সাহা পিতার নাম: সুকুমার সাহা বাড়ির নং : এন0087 বয়স : 21 লিঙ্গ : পুরুষ	ফটো উপলব্ধ	891	WB/01/008/111126	নাম : সোহাগীবালা সাহা স্বামীর নাম: অনিল সাহা বাড়ির নং : n0168 বয়স : 71 লিঙ্গ : মহিলা	ফটো উপলব্ধ	892	WII1439942	নাম : রাজ সাহা পিতার নাম: দীনবন্ধু সাহা বাড়ির নং : n0171 বয়স : 32 লিঙ্গ : পুরুষ	ফটো উপলব্ধ
893	GBM2038503	নাম : অনিতা সাহা স্বামীর নাম: নিমাই সাহা বাড়ির নং : n0110 বয়স : 43 লিঙ্গ : মহিলা	ফটো উপলব্ধ	894	WB/01/008/111172	নাম : রীনারানী সাহা স্বামীর নাম: অনিলচন্দ্র সাহা বাড়ির নং : n0166 বয়স : 57 লিঙ্গ : মহিলা	ফটো উপলব্ধ	895	WB/01/008/111850	নাম : নান্দুরাম সাহা পিতার নাম: লালমোহন সাহা বাড়ির নং : n0161 বয়স : 56 লিঙ্গ : পুরুষ	ফটো উপলব্ধ
896	WII2380194	নাম : সুস্মিতা সাহা পিতার নাম: সুজিৎ কুমার সাহা বাড়ির নং : এন0169 বয়স : 22 লিঙ্গ : মহিলা	ফটো উপলব্ধ	897	GBM2392736	নাম : তাপস সাহা পিতার নাম: অধীর সাহা বাড়ির নং : n0168 বয়স : 41 লিঙ্গ : পুরুষ	ফটো উপলব্ধ	898	WB/01/008/111146	নাম : অনিল সাহা পিতার নাম: সিকিচরন সাহা বাড়ির নং : n0168 বয়স : 81 লিঙ্গ : পুরুষ	ফটো উপলব্ধ
899	WII1825843	নাম : বিশ্বজিৎ সাহা পিতার নাম: নান্দুরাম সাহা বাড়ির নং : n0161 বয়স : 30 লিঙ্গ : পুরুষ	ফটো উপলব্ধ	900	WII1914035	নাম : লক্ষ্মী রানী সাহা পিতার নাম: অনিল সাহা বাড়ির নং : n0253 বয়স : 39 লিঙ্গ : মহিলা	ফটো উপলব্ধ	901	WB/01/008/111022	নাম : মনমোহন সাহা পিতার নাম: গদাধর সাহা বাড়ির নং : n0108 বয়স : 91 লিঙ্গ : পুরুষ	ফটো উপলব্ধ
902	GBM2554830	নাম : সুবল সাহা পিতার নাম: নারায়ন সাহা বাড়ির নং : n0087 বয়স : 39 লিঙ্গ : পুরুষ	ফটো উপলব্ধ	903	WB/01/008/111057	নাম : প্রকাশচন্দ্র সাহা পিতার নাম: তুলু সাহা বাড়ির নং : n0172 বয়স : 53 লিঙ্গ : পুরুষ	ফটো উপলব্ধ	904	WII1233576	নাম : অমল সাহা পিতার নাম: নরেন্দ্র মোহন সাহা বাড়ির নং : n0111 বয়স : 37 লিঙ্গ : পুরুষ	ফটো উপলব্ধ
905	WB/01/008/111865	নাম : অনিলচন্দ্র সাহা পিতার নাম: রাজেন্দ্রমোহন সাহা বাড়ির নং : n0166 বয়স : 63 লিঙ্গ : পুরুষ	ফটো উপলব্ধ	906	GBM1606920	নাম : কমল সাহা পিতার নাম: নরেন্দ্র মোহন সাহা বাড়ির নং : n0111 বয়স : 43 লিঙ্গ : পুরুষ	ফটো উপলব্ধ	907	WII1913912	নাম : সুচিত্রা সাহা (বনিক) স্বামীর নাম: গোপাল বনিক বাড়ির নং : n0241 বয়স : 52 লিঙ্গ : মহিলা	ফটো উপলব্ধ
908	WB/02/009/042265	নাম : চানু সেক পিতার নাম: দারোগ আলী সেক বাড়ির নং : n0208 বয়স : 73 লিঙ্গ : পুরুষ	ফটো উপলব্ধ	909	WII2418275	নাম : সাহেরা খাতুন স্বামীর নাম: সাহাজালাল সেখ বাড়ির নং : এন0187 বয়স : 26 লিঙ্গ : মহিলা	ফটো উপলব্ধ	910	WB/01/008/105506	নাম : গফুর আলী সেখ পিতার নাম: জামাল সেখ বাড়ির নং : n0187 বয়স : 59 লিঙ্গ : পুরুষ	ফটো উপলব্ধ
911	WII1805969	নাম : কইমুদ্দিন সেখ পিতার নাম: চানু সেখ বাড়ির নং : n0212 বয়স : 30 লিঙ্গ : পুরুষ	ফটো উপলব্ধ	912	WII1987536	নাম : সাহাজালাল সেখ পিতার নাম: গফুর আলী সেখ বাড়ির নং : N0187 বয়স : 26 লিঙ্গ : পুরুষ	ফটো উপলব্ধ	913	GBM1354885	নাম : আনোয়ার হোসেন পিতার নাম: মনচর উদ্দিন মিয়া বাড়ির নং : 8/29 বয়স : 45 লিঙ্গ : পুরুষ	ফটো উপলব্ধ
914	WII235592	নাম : দেলোয়ার হুসেন পিতার নাম: মনহারউদ্দিন বাড়ির নং : n0155 বয়স : 50 লিঙ্গ : পুরুষ	ফটো উপলব্ধ	915	GBM2392967	নাম : রাসিকা বিবি স্বামীর নাম: দেলোয়ার হোসেন বাড়ির নং : n0155 বয়স : 42 লিঙ্গ : মহিলা	ফটো উপলব্ধ	916	WII1614650	নাম : সাহানাজ পারভিন (বিবি) স্বামীর নাম: আনোয়ার হোসেন বাড়ির নং : n0155 বয়স : 31 লিঙ্গ : মহিলা	ফটো উপলব্ধ



বিধানসভা নির্বাচনক্ষেত্রের নং, নাম : 8-নাটাবাড়ি

ভাগ নং, নাম : 2-খ)জায়গীর চিলাখানা(অংশ),শিলকুড়ি ডাবরী, কামার পাড়া, কলোনী পাড়া

917	WII1913870	918	WII1805563	919	WII2118552
নাম : রাক্বুল হোসেন পিতার নাম: আলকাছ হোসেন বাড়ির নং : n0237 বয়স : 27 লিঙ্গ : পুরুষ	ফটো উপলব্ধ	নাম : জরিবুদ্দিন শেখ পিতার নাম: মকবুল হোসেন বাড়ির নং : n0091 বয়স : 31 লিঙ্গ : পুরুষ	ফটো উপলব্ধ	নাম : মকবুল হোসেন পিতার নাম: মোচকেত বাড়ির নং : n0091 বয়স : 71 লিঙ্গ : পুরুষ	ফটো উপলব্ধ
920	WII1516293	921	WII0120063	922	UHI2821411
নাম : রুজিনা খাতুন (বিবি) স্বামীর নাম: মহিরুদ্দিন শেখ বাড়ির নং : n0091 বয়স : 33 লিঙ্গ : মহিলা	ফটো উপলব্ধ	নাম : সরিফউদ্দিন সেখ পিতার নাম: মকবুল হোসেন বাড়ির নং : n0091 বয়স : 30 লিঙ্গ : পুরুষ	ফটো উপলব্ধ	নাম : গঙ্গা রায় স্বামীর নাম: সৌরভ দাস বাড়ির নং : 8/29 বয়স : 23 লিঙ্গ : মহিলা	ফটো উপলব্ধ
923	WB/01/008/111140	924	WII1913888	925	WII1167592
নাম : বিবি মমিনবন স্বামীর নাম: মকবুল বাড়ির নং : n0091 বয়স : 61 লিঙ্গ : মহিলা	ফটো উপলব্ধ	নাম : সাহিবুল হোসেন পিতার নাম: নুরুদ্দিন মিঞা বাড়ির নং : n0238 বয়স : 27 লিঙ্গ : পুরুষ	ফটো উপলব্ধ	নাম : সাহিনুর হোসেন পিতার নাম: আব্দুল করিম আকন বাড়ির নং : n0126 বয়স : 35 লিঙ্গ : পুরুষ	ফটো উপলব্ধ
926	GBM2392744	927	WII2469088	928	UHI1869270
নাম : মহিরুদ্দিন সেখ পিতার নাম: মকবুল হোসেন বাড়ির নং : n0091 বয়স : 41 লিঙ্গ : পুরুষ	ফটো উপলব্ধ	নাম : মর্জিনা খাতুন স্বামীর নাম: জরিবুদ্দিন শেখ বাড়ির নং : এন0091 বয়স : 21 লিঙ্গ : মহিলা	ফটো উপলব্ধ	নাম : রুপসানা বেগম পিতার নাম: মহিরুদ্দিন মিঞা বাড়ির নং : এন0157 বয়স : 33 লিঙ্গ : মহিলা	ফটো উপলব্ধ
929	WII2538478	930	WII2538569	931	WII2538734
নাম : মফি যা খাতুন পিতার নাম: মজিবর রহমান বাড়ির নং : এন0098 বয়স : 19 লিঙ্গ : মহিলা	ফটো উপলব্ধ	নাম : অর্জিনা খাতুন পিতার নাম: ইসব খন্দকর বাড়ির নং : এন0179 বয়স : 19 লিঙ্গ : মহিলা	ফটো উপলব্ধ	নাম : আমিনা বিবি পিতার নাম: আমিরুদ্দিন মিয়া বাড়ির নং : এন0128 বয়স : 42 লিঙ্গ : মহিলা	ফটো উপলব্ধ
932	WII2538759	933	WII2544625	934	WII2547750
নাম : সুরাইয়া পারভীন স্বামীর নাম: আলমগীর আহমেদ বাড়ির নং : 8/30 বয়স : 30 লিঙ্গ : মহিলা	ফটো উপলব্ধ	নাম : সাহিনুর হোসেন পিতার নাম: বুলবুল ইসলাম বাড়ির নং : 8/30 বয়স : 19 লিঙ্গ : পুরুষ	ফটো উপলব্ধ	নাম : ববিতা ভৌমিক বনিক স্বামীর নাম: গোবিন্দ বনিক বাড়ির নং : এন0173 বয়স : 24 লিঙ্গ : মহিলা	ফটো উপলব্ধ
935	WII2561314	936	WII2566438	937	WII2578672
নাম : বাসন্তী দাস স্বামীর নাম: প্রসেনজিত বাড়ির নং : এন0161 8/30 বয়স : 25 লিঙ্গ : মহিলা	ফটো উপলব্ধ	নাম : পারভিনা খাতুন স্বামীর নাম: নুরজামাল বাড়ির নং : এন0116 8/30 বয়স : 20 লিঙ্গ : মহিলা	ফটো উপলব্ধ	নাম : শুভজিৎ সাহা পিতার নাম: জীবন কৃষ্ণ সাহা বাড়ির নং : এন0111 8/30 বয়স : 19 লিঙ্গ : পুরুষ	ফটো উপলব্ধ
938	WII2579035	939	WII2579076	940	WII2579118
নাম : অজিজা নাসরিন পিতার নাম: আজিদুল আমেদ বাড়ির নং : এন0122 8/30 বয়স : 19 লিঙ্গ : মহিলা	ফটো উপলব্ধ	নাম : লাক্বু হক পিতার নাম: মণীরুল হক বাড়ির নং : এন0141 বয়স : 19 লিঙ্গ : পুরুষ	ফটো উপলব্ধ	নাম : রুবিনা খাতুন পিতার নাম: সফিয়ার মিঞা বাড়ির নং : এন0136 8/30 বয়স : 19 লিঙ্গ : মহিলা	ফটো উপলব্ধ
941	WII2245959	942	WII2604189	943	UHI2200137
নাম : অনিমা বর্মন পিতার নাম: রমনী কান্ত বর্মন বাড়ির নং : এন0175 বয়স : 24 লিঙ্গ : মহিলা	ফটো উপলব্ধ	নাম : মুনমুন পরভীন পিতার নাম: মেনাজুদ্দিন মিয়া বাড়ির নং : 8/30 বয়স : 19 লিঙ্গ : মহিলা	ফটো উপলব্ধ	নাম : রফিজা খাতুন পিতার নাম: রফিকুল মিঞা বাড়ির নং : 8/30 বয়স : 30 লিঙ্গ : মহিলা	ফটো উপলব্ধ





নির্বাচক সংখ্যার সারসংক্ষেপ :

A) নির্বাচকের সংখ্যা :

	নির্বাচক তালিকার প্রকৃতি	নির্বাচক তালিকার পরিচিতি :	নির্বাচকের সংখ্যা :				
			পুরুষ	মহিলা	তৃতীয় লিঙ্গ	মোট	
I	মূল তালিকা	মূল তালিকা	বিশেষ নিবিড় সংশোধন ২০২৬ এর চূড়ান্ত ভোটার তালিকার সহিত 06-04-2026 তারিখ অবধি সংশোধিত নির্বাচক তালিকা	482	461	0	943
II	1- সংযোজন তালিকা	সংযোজনী 1	বিশেষ সংক্ষিপ্ত সংশোধন 2026	0	0	0	0
		সংযোজনী 2	ধারাবাহিক সংশোধন 2026	0	0	0	0
			মোট	0	0	0	0
III	2- বিয়োজন তালিকা	সংযোজনী 1	বিশেষ সংক্ষিপ্ত সংশোধন 2026	2	2	0	4
		সংযোজনী 2	ধারাবাহিক সংশোধন 2026	0	0	0	0
			মোট	2	2	0	4
IV	'লিঙ্গ ক্ষেত্রের' পরিবর্তনের কারণে পার্থক্য			0	0	0	0
V	বিচারপ্রক্রিয়ার অধীনস্থ			0	0	0	0
VI	বিচার বিভাগীয় আধিকারিক কর্তৃক বিচারপূর্বক নিষ্পত্তির পর বিয়োজিত			5	23	0	28
নির্বাচকের মোট সংখ্যা (I+II-III+IV-V-VI)				475	436	0	911

B) ক্রটি সংশোধনের সংখ্যা :

নির্বাচক তালিকার প্রকৃতি	নির্বাচক তালিকার পরিচিতি :	ক্রটি সংশোধনের সংখ্যা :
সংযোজনী 1	বিশেষ সংক্ষিপ্ত সংশোধন 2026	0
সংযোজনী 2	ধারাবাহিক সংশোধন 2026	0
	মোট	0

নির্বাচক নিবন্ধন আধিকারিকের স্বাক্ষর

E-মৃত, S-স্থানান্তরিত, R-একাধিকবার অন্তর্ভুক্ত, M-নিখোঁজ, Q-যোগ্য নহে