

নির্বাচক তালিকা 2026 S25 পশ্চিমবঙ্গ



| | | | | | | | | | | | | | | | | | | | | | |
|--|-----------------------|---|-------|--------------|------|------------------|----------------------|---------|---|------|-------------|------------------|----------|------|---------------|--------|-------------|------|------------|-----|----------|
| বিধানসভা নির্বাচনক্ষেত্রের নং, নাম ও সংরক্ষণের স্থিতি : 8 - নাটাবাড়ি (সাধারণ) | | অংশ নং : 36 | | | | | | | | | | | | | | | | | | | |
| বিধানসভা নির্বাচনক্ষেত্রটি যে লোকসভা নির্বাচনক্ষেত্রের / ক্ষেত্রসমূহের অন্তর্ভুক্ত তার নং, নাম ও সংরক্ষণ স্থিতি : 1 - কুচবিহার (তপশীলি জাতি) | | | | | | | | | | | | | | | | | | | | | |
| 1. সংশোধনের পূর্ণ বিবরণ | | | | | | | | | | | | | | | | | | | | | |
| সংশোধনের বৎসর : | 2026 | নির্বাচক তালিকার পরিচিতি : বিশেষ নিবিড় সংশোধন ২০২৬ এর চূড়ান্ত ভোটার তালিকার সহিত 06-04-2026 তারিখ অবধি সংশোধিত নির্বাচক তালিকা | | | | | | | | | | | | | | | | | | | |
| ভিত্তি তারিখ : | 01-01-2026 | | | | | | | | | | | | | | | | | | | | |
| সংশোধনের প্রকৃতি : | ধারাবাহিক সংশোধন 2026 | | | | | | | | | | | | | | | | | | | | |
| প্রকাশনার তারিখ : | 06-04-2026 | | | | | | | | | | | | | | | | | | | | |
| 2. অংশ ও নির্বাচনী এলাকার পূর্ণ বিবরণ : | | | | | | | | | | | | | | | | | | | | | |
| অংশের ভাগ নং ও নাম : | | | | | | | | | | | | | | | | | | | | | |
| 1-2য় অংশ ছাট রামপুর (দঃঅংশ), মাদ্রাসা পাড়া, কলোনী পাড়া | | <table border="1" style="width: 100%; border-collapse: collapse;"> <tr> <td style="width: 50%;">প্রধান শহর/গ্রাম</td> <td>: ছাটরামপুর ২য় খন্ড</td> </tr> <tr> <td>ওয়ার্ড</td> <td>:</td> </tr> <tr> <td>থানা</td> <td>: তুফানগঞ্জ</td> </tr> <tr> <td>গ্রাম পঞ্চগায়েত</td> <td>: ধলপল-২</td> </tr> <tr> <td>ব্লক</td> <td>: তুফানগঞ্জ-১</td> </tr> <tr> <td>মহকুমা</td> <td>: তুফানগঞ্জ</td> </tr> <tr> <td>জেলা</td> <td>: কুচবিহার</td> </tr> <tr> <td>পিন</td> <td>: 736159</td> </tr> </table> | | | | প্রধান শহর/গ্রাম | : ছাটরামপুর ২য় খন্ড | ওয়ার্ড | : | থানা | : তুফানগঞ্জ | গ্রাম পঞ্চগায়েত | : ধলপল-২ | ব্লক | : তুফানগঞ্জ-১ | মহকুমা | : তুফানগঞ্জ | জেলা | : কুচবিহার | পিন | : 736159 |
| প্রধান শহর/গ্রাম | : ছাটরামপুর ২য় খন্ড | | | | | | | | | | | | | | | | | | | | |
| ওয়ার্ড | : | | | | | | | | | | | | | | | | | | | | |
| থানা | : তুফানগঞ্জ | | | | | | | | | | | | | | | | | | | | |
| গ্রাম পঞ্চগায়েত | : ধলপল-২ | | | | | | | | | | | | | | | | | | | | |
| ব্লক | : তুফানগঞ্জ-১ | | | | | | | | | | | | | | | | | | | | |
| মহকুমা | : তুফানগঞ্জ | | | | | | | | | | | | | | | | | | | | |
| জেলা | : কুচবিহার | | | | | | | | | | | | | | | | | | | | |
| পিন | : 736159 | | | | | | | | | | | | | | | | | | | | |
| 3. ভোট গ্রহন কেন্দ্রের পূর্ণ বিবরণ : | | | | | | | | | | | | | | | | | | | | | |
| ভোট গ্রহন কেন্দ্রের নং, নাম : | | ভোট গ্রহন কেন্দ্রের শ্রেণী : | | গ্রামীণ | | | | | | | | | | | | | | | | | |
| 36 - কাশিরডাঙ্গা এক্রামিঞা মাদ্রাসা শিক্ষাকেন্দ্র | | এই অংশে সহায়ক ভোটগ্রহন কেন্দ্রের সংখ্যা | | 0 | | | | | | | | | | | | | | | | | |
| ভোট গ্রহন কেন্দ্রের ঠিকানা : | | : | | | | | | | | | | | | | | | | | | | |
| কাশিরডাঙ্গা এক্রামিঞা মাদ্রাসা শিক্ষাকেন্দ্র, ,, কাশিরডাঙ্গা | | | | | | | | | | | | | | | | | | | | | |
| 4. নির্বাচকের সংখ্যা : | | | | | | | | | | | | | | | | | | | | | |
| প্রথম ক্রমিক নং | শেষ ক্রমিক নং | মোট সংখ্যা | | | | | | | | | | | | | | | | | | | |
| | | পুরুষ | মহিলা | তৃতীয় লিঙ্গ | মোট | | | | | | | | | | | | | | | | |
| 1 | 1095 | 549 | 515 | 0 | 1064 | | | | | | | | | | | | | | | | |

নির্বাচক নিবন্ধন আধিকারিকের স্বাক্ষর

Nazri Naksha

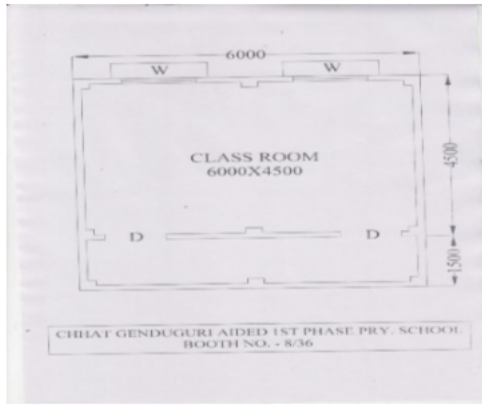

Google Map View

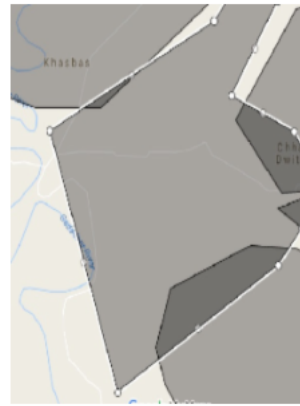

Polling Station Building Front View



Polling Station Front View



Cad View



Key MAP View

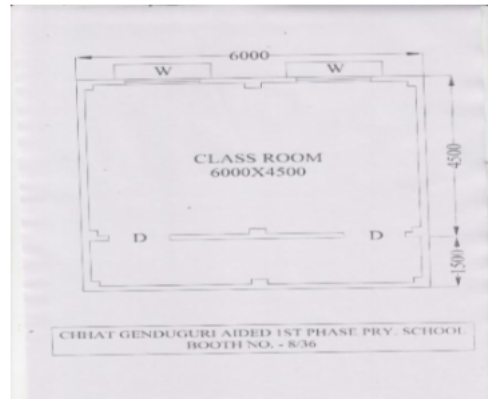



বিধানসভা নির্বাচনক্ষেত্রের নং, নাম : 8-নাটাবাড়ি

ভাগ নং, নাম : 1-2য় অংশ ছাট রামপুর (দঃঅংশ), মাদ্রাসা পাড়া, কলোনী পাড়া

| | | | | | |
|--|--------------------------------|---|--------------------------|--|--------------------------------|
| 1 নাম : বহির মিয়া পিতার নাম: নুর ইসলাম বাড়ির নং : n0173 বয়স : 63 লিঙ্গ : পুরুষ | WII2106631 ফটো উপলব্ধ | 2 নাম : সাপিয়া বিবি স্বামীর নাম: বহির মিয়া বাড়ির নং : n0173 বয়স : 50 লিঙ্গ : মহিলা | WII2106680 ফটো উপলব্ধ | 3 নাম : রাজমিনা পারভীন পিতার নাম: রমজান আলী বাড়ির নং : N0159, পাট নং 8/35 বয়স : 32 লিঙ্গ : মহিলা | WII1616382 ফটো উপলব্ধ |
| 4 নাম : নুরজাহান বিবি স্বামীর নাম: রহিম মিয়া বাড়ির নং : n0208 বয়স : 38 লিঙ্গ : মহিলা | WII0147124 ফটো উপলব্ধ | 5 নাম : মোশলেম মিয়া পিতার নাম: জয়নুদ্দিন মুন্সি বাড়ির নং : n0206 বয়স : 72 লিঙ্গ : পুরুষ | WII2188647 ফটো উপলব্ধ | 6 নাম : সফিউদ্দিন মিয়া পিতার নাম: নাছিবুদ্দীন মিয়া বাড়ির নং : n0208 বয়স : 49 লিঙ্গ : পুরুষ | DMY2210227 ফটো উপলব্ধ |
| 7 নাম : নুর আলম মিয়া পিতার নাম: রহিম মিয়া বাড়ির নং : নং 208 পাট নং 8/35 বয়স : 22 লিঙ্গ : পুরুষ | WII2418515 ফটো উপলব্ধ | 8 নাম : মহম্মদ আলী পিতার নাম: হাকিম মিয়া বাড়ির নং : n0175 বয়স : 42 লিঙ্গ : পুরুষ | DMY2525533 ফটো উপলব্ধ | 9 নাম : মামনি বিবি স্বামীর নাম: রাকুল হোসেন বাড়ির নং : n0173 বয়স : 29 লিঙ্গ : মহিলা | WII1827583 ফটো উপলব্ধ |
| 10 নাম : রহিমা বিবি স্বামীর নাম: বক্তার আলী মিয়া বাড়ির নং : n0190 বয়স : 67 লিঙ্গ : মহিলা | WB/02/009/033501 ফটো উপলব্ধ | 11 নাম : অশোক বর্মন পিতার নাম: সুকুমার বর্মন বাড়ির নং : n0189 বয়স : 29 লিঙ্গ : পুরুষ | WII1827708 ফটো উপলব্ধ | 12 নাম : মোকছেদুল মিয়া পিতার নাম: ময়েজ উদ্দিন মিয়া বাড়ির নং : n0139 বয়স : 33 লিঙ্গ : পুরুষ | WII1518067 ফটো উপলব্ধ |
| 13 নাম : রহিদা বিবি স্বামীর নাম: ময়েজউদ্দিন মিয়া বাড়ির নং : n0139 বয়স : 57 লিঙ্গ : মহিলা | WB/02/009/033175 ফটো উপলব্ধ | 14 নাম : রবীন্দ্র ভদ্র পিতার নাম: হরেকৃষ্ণ ভদ্র বাড়ির নং : n0228 বয়স : 44 লিঙ্গ : পুরুষ | DMY1538800 ফটো উপলব্ধ | 15 নাম : রোবেদা বিবি স্বামীর নাম: মপিদুল মিয়া বাড়ির নং : n0189 বয়স : 51 লিঙ্গ : মহিলা | WII2167971 ফটো উপলব্ধ |
| 16 নাম : খালেদা বিবি (খাতুন) স্বামীর নাম: রফিকুল আলী বাড়ির নং : n0190 বয়স : 40 লিঙ্গ : মহিলা | WII0139873 ফটো উপলব্ধ | 17 নাম : ময়না বিবি স্বামীর নাম: মহম্মদ আলী বাড়ির নং : n0175 বয়স : 39 লিঙ্গ : মহিলা | WII1168400 ফটো উপলব্ধ | 18 নাম : মিনিজা বিবি স্বামীর নাম: আব্দুল মালেক বাড়ির নং : n0010 বয়স : 51 লিঙ্গ : মহিলা | WB/02/009/033323 ফটো উপলব্ধ |
| 19 নাম : নিলিমা খাতুন (বিবি) স্বামীর নাম: রিয়াজুল রহমান বাড়ির নং : n0190 বয়স : 33 লিঙ্গ : মহিলা | WII1518232 ফটো উপলব্ধ | 20 নাম : নাজির হোসেন পিতার নাম: সহিদ হোসেন বাড়ির নং : এন0138 বয়স : 25 লিঙ্গ : পুরুষ | WII2014439 ফটো উপলব্ধ | 21 নাম : মনোয়ারা বিবি স্বামীর নাম: সফিউদ্দিন মিয়া বাড়ির নং : n0208 বয়স : 39 লিঙ্গ : মহিলা | DMY2393213 ফটো উপলব্ধ |
| 22 নাম : আব্দুল খালেক মিয়া পিতার নাম: মোশলেম মিয়া বাড়ির নং : n0206 বয়স : 32 লিঙ্গ : পুরুষ | WII1518182 ফটো উপলব্ধ | 23 নাম : রোজিনা বিবি স্বামীর নাম: রফিকুল হক বাড়ির নং : n0139 বয়স : 32 লিঙ্গ : মহিলা | WII1616457 ফটো উপলব্ধ | 24 নাম : ময়েজউদ্দিন মিয়া পিতার নাম: আব্দুল মালেক বাড়ির নং : n0139 বয়স : 63 লিঙ্গ : পুরুষ | WB/02/009/033299 ফটো উপলব্ধ |
| 25 নাম : আলি সহিদ পিতার নাম: পসরুদ্দিন মিয়া বাড়ির নং : n0009 বয়স : 61 লিঙ্গ : পুরুষ | WB/02/009/033546 ফটো উপলব্ধ | 26 নাম : মমতা খাতুন (বিবি) স্বামীর নাম: নুর আলম মিয়া বাড়ির নং : n0246 বয়স : 36 লিঙ্গ : মহিলা | DMY2584175 ফটো উপলব্ধ | 27 নাম : রুমা খাতুন স্বামীর নাম: সফিউদ্দিন মিয়া বাড়ির নং : n0208 বয়স : 35 লিঙ্গ : মহিলা | WII1827591 ফটো উপলব্ধ |
| 28 নাম : মর্জিনা বিবি স্বামীর নাম: মনিরুল বাড়ির নং : n0189 বয়স : 40 লিঙ্গ : মহিলা | WII1237155 ফটো উপলব্ধ | 29 নাম : আলী আবুবক্কর পিতার নাম: সিরাজউদ্দিন মিয়া বাড়ির নং : এন0087 বয়স : 73 লিঙ্গ : পুরুষ | WII2126894 ফটো উপলব্ধ | 30 নাম : মুন্না মিয়া পিতার নাম: সফিউদ্দিন মিয়া বাড়ির নং : এন0208 বয়স : 25 লিঙ্গ : পুরুষ | WII2014371 ফটো উপলব্ধ |



বিধানসভা নির্বাচনক্ষেত্রের নং, নাম : 8-নাটাবাড়ি

ভাগ নং, নাম : 1-2য় অংশ ছাট রামপুর (দঃঅংশ), মাদ্রাসা পাড়া, কলোনী পাড়া

| | | | | | |
|---|--------------------------------|--|--------------------------------|---|--------------------------------|
| 31 নাম : হানিফ মালেক পিতার নাম: আব্দুল মালেক বাড়ির নং : N0010 বয়স : 26 লিঙ্গ : পুরুষ | WII1988211 ফটো উপলব্ধ | 32 নাম : রহিম মিয়া পিতার নাম: নছিবুদ্দিন মিয়া বাড়ির নং : n0208 বয়স : 45 লিঙ্গ : পুরুষ | DMY2210482 ফটো উপলব্ধ | 33 নাম : রাকুল হোসেন পিতার নাম: বহির মিয়া বাড়ির নং : n0173 বয়স : 37 লিঙ্গ : পুরুষ | DMY2525475 ফটো উপলব্ধ |
| 34 নাম : সহিদ হোসেন পিতার নাম: ওমর আলী মিয়া বাড়ির নং : n0138 বয়স : 49 লিঙ্গ : পুরুষ | DMY1413012 ফটো উপলব্ধ | 35 নাম : আমিনুর আলী পিতার নাম: সমসের আলী বাড়ির নং : এন0161 বয়স : 25 লিঙ্গ : পুরুষ | WII2046068 ফটো উপলব্ধ | 36 নাম : কবিজন বিবি স্বামীর নাম: মোশলেম মিয়া বাড়ির নং : n0206 বয়স : 55 লিঙ্গ : মহিলা | WB/02/009/033436 ফটো উপলব্ধ |
| 37 নাম : জলিনা বিবি স্বামীর নাম: হাপিজুল আলি বাড়ির নং : n0190 বয়স : 30 লিঙ্গ : মহিলা | WII1727650 ফটো উপলব্ধ | 38 নাম : ছোহেল আলী মায়ের নাম: ছামিরন বিবি বাড়ির নং : না বয়স : 22 লিঙ্গ : পুরুষ | WII2372134 ফটো উপলব্ধ | 39 নাম : হাপিজুল আলি পিতার নাম: বক্তার আলি মিয়া বাড়ির নং : n0190 বয়স : 34 লিঙ্গ : পুরুষ | WII1236512 ফটো উপলব্ধ |
| 40 নাম : রফিকুল হক পিতার নাম: ময়েজ উদ্দিন বাড়ির নং : n0139 বয়স : 35 লিঙ্গ : পুরুষ | WII1236595 ফটো উপলব্ধ | 41 নাম : আব্দুল মালেক পিতার নাম: হোসেন আলী মিয়া বাড়ির নং : n0010 বয়স : 56 লিঙ্গ : পুরুষ | WB/02/009/033090 ফটো উপলব্ধ | 42 নাম : রাহুল মালেক পিতার নাম: আব্দুল মালেক বাড়ির নং : এন0010 বয়স : 21 লিঙ্গ : পুরুষ | WII2498020 ফটো উপলব্ধ |
| 43 নাম : আলী রমজান পিতার নাম: মুজাহী মিয়া বাড়ির নং : n0159 বয়স : 67 লিঙ্গ : পুরুষ | WB/02/009/033920 ফটো উপলব্ধ | 44 নাম : মপিদুল মিয়া পিতার নাম: নেংগু বাড়ির নং : n0189 বয়স : 56 লিঙ্গ : পুরুষ | WB/02/009/033569 ফটো উপলব্ধ | 45 নাম : আমিনা বিবি স্বামীর নাম: আলী সমসের বাড়ির নং : n0161 বয়স : 57 লিঙ্গ : মহিলা | WB/02/009/033446 ফটো উপলব্ধ |
| 46 নাম : আলী সমসের পিতার নাম: গুলমামুদ মিয়া বাড়ির নং : n0161 বয়স : 65 লিঙ্গ : পুরুষ | WB/02/009/033925 ফটো উপলব্ধ | 47 নাম : রিয়াজুল রহমান পিতার নাম: বক্তার বাড়ির নং : n0190 বয়স : 34 লিঙ্গ : পুরুষ | WII1236603 ফটো উপলব্ধ | 48 নাম : কোহিনুর বেগম স্বামীর নাম: আব্বাকর আলী বাড়ির নং : n0087 বয়স : 69 লিঙ্গ : মহিলা | WII2126951 ফটো উপলব্ধ |
| 49 নাম : ছয়েল মিয়া পিতার নাম: বহির মিয়া বাড়ির নং : n0173 বয়স : 35 লিঙ্গ : পুরুষ | WII1237031 ফটো উপলব্ধ | 50 নাম : রফিকুল আলী পিতার নাম: বক্তার আলী মিয়া বাড়ির নং : n0190 বয়স : 37 লিঙ্গ : পুরুষ | WII1168335 ফটো উপলব্ধ | 51 নাম : হাপিজুল আলী পিতার নাম: সমসের আলী বাড়ির নং : n0161 বয়স : 28 লিঙ্গ : পুরুষ | WII1827617 ফটো উপলব্ধ |
| 52 নাম : নূরবানু বিবি স্বামীর নাম: সহিদ হোসেন বাড়ির নং : n0138 বয়স : 44 লিঙ্গ : মহিলা | DMY1538594 ফটো উপলব্ধ | 53 নাম : ছামিরন বিবি স্বামীর নাম: আসরাফ আলী বাড়ির নং : n0087 বয়স : 43 লিঙ্গ : মহিলা | WII0140046 ফটো উপলব্ধ | 54 নাম : মোস্তাফা আলম পিতার নাম: রমজান আলী বাড়ির নং : n0159 বয়স : 41 লিঙ্গ : পুরুষ | DMY2209310 ফটো উপলব্ধ |
| 55 নাম : রেজিয়া বিবি স্বামীর নাম: সহিদ আলী মিয়া বাড়ির নং : n0009 বয়স : 51 লিঙ্গ : মহিলা | WB/02/009/033312 ফটো উপলব্ধ | 56 নাম : মনিরুল মিয়া পিতার নাম: মপিদুল মিয়া বাড়ির নং : n0189 বয়স : 36 লিঙ্গ : পুরুষ | WII1167949 ফটো উপলব্ধ | 57 নাম : যমুনা (দাস) রায় স্বামীর নাম: সুনীল রায় বাড়ির নং : n0287 বয়স : 44 লিঙ্গ : মহিলা | WII1235944 ফটো উপলব্ধ |
| 58 নাম : মনিষা রায় মায়ের নাম: যমুনা রায় বাড়ির নং : n0287 বয়স : 25 লিঙ্গ : মহিলা | WII2213429 ফটো উপলব্ধ | 59 নাম : দিজু রায় মায়ের নাম: যমুনা দাস রায় বাড়ির নং : এন059 বয়স : 20 লিঙ্গ : পুরুষ | WII2490902 ফটো উপলব্ধ | 60 নাম : চিলকুমারী অধিকারী স্বামীর নাম: নূপেন অধিকারী বাড়ির নং : n0027 বয়স : 66 লিঙ্গ : মহিলা | WB/02/009/033401 ফটো উপলব্ধ |



বিধানসভা নির্বাচনক্ষেত্রের নং, নাম : 8-নাটাবাড়ি

ভাগ নং, নাম : 1-2য় অংশ ছাট রামপুর (দঃঅংশ), মাদ্রাসা পাড়া, কলোনী পাড়া

| | | |
|--|--|---|
| 61 নাম : জয়হরি আধিকারী পিতার নাম: মঙ্গলচন আধিকারী বাড়ির নং : n0068 বয়স : 39 লিঙ্গ : পুরুষ WII1236330 ফটো উপলব্ধ | 62 নাম : শান্তি আধিকারী স্বামীর নাম: জয়হরি আধিকারী বাড়ির নং : n0068 বয়স : 36 লিঙ্গ : মহিলা WII1518224 ফটো উপলব্ধ | 63 নাম : সুমিত্রা আধিকারী স্বামীর নাম: প্রানবন্ধু আধিকারী বাড়ির নং : n0272 বয়স : 40 লিঙ্গ : মহিলা DMY2526119 ফটো উপলব্ধ |
| 64 নাম : প্রানবন্ধু আধিকারী পিতার নাম: নৃপেন্দ্র আধিকারী বাড়ির নং : n0027 বয়স : 40 লিঙ্গ : পুরুষ DMY2525905 ফটো উপলব্ধ | 65 নাম : বুলবুলি আধিকারী স্বামীর নাম: মঙ্গলচন আধিকারী বাড়ির নং : n0068 বয়স : 55 লিঙ্গ : মহিলা WB/02/009/033610 ফটো উপলব্ধ | 66 নাম : অঞ্জলী আধিকারী স্বামীর নাম: মঙ্গলচন আধিকারী বাড়ির নং : n0068 বয়স : 53 লিঙ্গ : মহিলা WB/02/009/033591 ফটো উপলব্ধ |
| 67 নাম : দীনহরি আধিকারী পিতার নাম: মঙ্গলচন আধিকারী বাড়ির নং : n0068 বয়স : 35 লিঙ্গ : পুরুষ WII1236462 ফটো উপলব্ধ | 68 নাম : দ্বীপশিখা আধিকারী পিতার নাম: দীনবন্ধু আধিকারী বাড়ির নং : এন0027, পাট নং 8/35 বয়স : 22 লিঙ্গ : মহিলা WII2319960 ফটো উপলব্ধ | 69 নাম : পার্বতী আধিকারী (দাস) স্বামীর নাম: দীনবন্ধু আধিকারী বাড়ির নং : n0027 বয়স : 38 লিঙ্গ : মহিলা DMY2525814 ফটো উপলব্ধ |
| 70 নাম : নৃপেন আধিকারী পিতার নাম: হাওরা আধিকারী বাড়ির নং : n0027 বয়স : 76 লিঙ্গ : পুরুষ WB/02/009/033197 ফটো উপলব্ধ | 71 নাম : দীনবন্ধু আধিকারী পিতার নাম: নৃপেন আধিকারী বাড়ির নং : n0027 বয়স : 44 লিঙ্গ : পুরুষ DMY2011336 ফটো উপলব্ধ | 72 নাম : মঙ্গলচন আধিকারী পিতার নাম: সিদ্ধনাথ আধিকারী বাড়ির নং : n0068 বয়স : 59 লিঙ্গ : পুরুষ WB/02/009/033796 ফটো উপলব্ধ |
| 73 নাম : নসের আলী পিতার নাম: আয়েজ মিয়া বাড়ির নং : n0094 বয়স : 62 লিঙ্গ : পুরুষ DMY2209294 ফটো উপলব্ধ | 74 নাম : রফিদুল মিয়া পিতার নাম: নচিবুদ্দিন মিয়া বাড়ির নং : n0222 বয়স : 49 লিঙ্গ : পুরুষ WII2130359 ফটো উপলব্ধ | 75 নাম : গনিমিয়া আলী পিতার নাম: আকবর মিয়া বাড়ির নং : n0146 বয়স : 59 লিঙ্গ : পুরুষ WB/02/009/033697 ফটো উপলব্ধ |
| 76 নাম : গোলাপ আলী পিতার নাম: মকবর আলী বাড়ির নং : N0163 বয়স : 25 লিঙ্গ : পুরুষ WII2154730 ফটো উপলব্ধ | 77 নাম : আছিয়া বিবি স্বামীর নাম: অহর আলী বাড়ির নং : n0222 বয়স : 55 লিঙ্গ : মহিলা WII2105914 ফটো উপলব্ধ | 78 নাম : ছালেয়া বিবি স্বামীর নাম: গনি মিয়া বাড়ির নং : n0146 বয়স : 46 লিঙ্গ : মহিলা WII2137545 ফটো উপলব্ধ |
| 79 নাম : গিলিমা বিবি স্বামীর নাম: মগবর মিয়া বাড়ির নং : n0163 বয়স : 41 লিঙ্গ : মহিলা WII2098234 ফটো উপলব্ধ | 80 নাম : নজিমা বিবি স্বামীর নাম: জোনাব আলী মিয়া বাড়ির নং : n0201 বয়স : 61 লিঙ্গ : মহিলা WB/02/009/033354 ফটো উপলব্ধ | 81 নাম : আছর আলী পিতার নাম: জয়নাল মুন্সি বাড়ির নং : n0222 বয়স : 59 লিঙ্গ : পুরুষ WII2163418 ফটো উপলব্ধ |
| 82 নাম : আমিনুর হোসেন পিতার নাম: আছর আলী বাড়ির নং : n0222 বয়স : 39 লিঙ্গ : পুরুষ WII1236041 ফটো উপলব্ধ | 83 নাম : জোনাব আলী পিতার নাম: জমাদি আলী বাড়ির নং : n0201 বয়স : 69 লিঙ্গ : পুরুষ WB/02/009/033303 ফটো উপলব্ধ | 84 নাম : হারেজ আলী পিতার নাম: আব্বাছ আলী বাড়ির নং : n0293 বয়স : 58 লিঙ্গ : পুরুষ WII2507986 ফটো উপলব্ধ |
| 85 নাম : সাবানা খাতুন পিতার নাম: হারেজ আলী বাড়ির নং : এন0294 বয়স : 20 লিঙ্গ : মহিলা WII2514610 ফটো উপলব্ধ | 86 নাম : লেব মিয়া পিতার নাম: গনি মিয়া বাড়ির নং : n0146 বয়স : 35 লিঙ্গ : পুরুষ WII1236355 ফটো উপলব্ধ | 87 নাম : আব্দুল আজিজ আলী পিতার নাম: নসের আলী বাড়ির নং : এন0294 বয়স : 38 লিঙ্গ : পুরুষ WII1168228 ফটো উপলব্ধ |
| 88 নাম : সাবানা খাতুন স্বামীর নাম: বাদশা মহম্মদ আহছান হাবিব বাড়ির নং : 0217 বয়স : 25 লিঙ্গ : মহিলা WII2206209 ফটো উপলব্ধ | 89 নাম : মপিয়া বিবি স্বামীর নাম: আলী হোসেন মিয়া বাড়ির নং : n0155 বয়স : 41 লিঙ্গ : মহিলা WII0146704 ফটো উপলব্ধ | 90 নাম : সাবানা পারভিন স্বামীর নাম: আব্দুল আজিজ আল আমান বাড়ির নং : এন0217, পাট নং 8/35 বয়স : 30 লিঙ্গ : মহিলা TSX1715184 ফটো উপলব্ধ |



বিধানসভা নির্বাচনক্ষেত্রের নং, নাম : 8-নাটাবাড়ি

ভাগ নং, নাম : 1-2য় অংশ ছাট রামপুর (দঃঅংশ), মাদ্রাসা পাড়া, কলোনী পাড়া

| | | | | | |
|---|--------------------------|--|--------------------------|---|--------------------------|
| 91 নাম : সাহেরাবানু মন্ডল স্বামীর নাম: হোসেন আলী বাড়ির নং : n0217 বয়স : 56 লিঙ্গ : মহিলা | WII2135093 ফটো উপলব্ধ | 92 নাম : আর্জিনা খাতুন স্বামীর নাম: সেরাজুল হক বাড়ির নং : এন0201 বয়স : 31 লিঙ্গ : মহিলা | UHI1865179 ফটো উপলব্ধ | 93 নাম : হাচেন আলী পিতার নাম: ওয়াজেদ আলী বাড়ির নং : n0252 বয়স : 42 লিঙ্গ : পুরুষ | DMY2174142 ফটো উপলব্ধ |
| 94 নাম : আলিমা খাতুন স্বামীর নাম: সেবু মিয়া বাড়ির নং : এন0146 বয়স : 23 লিঙ্গ : মহিলা | WII2263655 ফটো উপলব্ধ | 95 নাম : জহিরুল হক পিতার নাম: জোনাব আলী বাড়ির নং : n0201 বয়স : 33 লিঙ্গ : পুরুষ | WII1364785 ফটো উপলব্ধ | 96 নাম : নজিরুল ইসলাম পিতার নাম: জোনাব আলী বাড়ির নং : n0201 বয়স : 42 লিঙ্গ : পুরুষ | DMY2010320 ফটো উপলব্ধ |
| 97 নাম : হাসিবুল মিঞা পিতার নাম: রফিদুল মিঞা বাড়ির নং : এন0222 বয়স : 26 লিঙ্গ : পুরুষ | WII2073005 ফটো উপলব্ধ | 98 নাম : বাদশা মহম্মদ আহছান হাবিব পিতার নাম: মোঃ হোসেন আলী বাড়ির নং : n0217 বয়স : 31 লিঙ্গ : পুরুষ | WII1518000 ফটো উপলব্ধ | 99 নাম : মগবর আলী পিতার নাম: গুলামুদ মিঞা বাড়ির নং : n0163 বয়স : 46 লিঙ্গ : পুরুষ | WII2097905 ফটো উপলব্ধ |
| 100 নাম : মুন্সী বিবি স্বামীর নাম: লেবু মিঞা বাড়ির নং : n0146 বয়স : 32 লিঙ্গ : মহিলা | WII1518299 ফটো উপলব্ধ | 101 নাম : হোসেন আলী পিতার নাম: ভোমরউদ্দিন মিঞা বাড়ির নং : n0217 বয়স : 73 লিঙ্গ : পুরুষ | WII2135515 ফটো উপলব্ধ | 102 নাম : সেরাজুল হক পিতার নাম: জোনাব আলী বাড়ির নং : n0201 বয়স : 38 লিঙ্গ : পুরুষ | WII0140327 ফটো উপলব্ধ |
| 103 নাম : আলীহোসেন মিঞা পিতার নাম: চায়েত আলী মিঞা বাড়ির নং : n0155 বয়স : 46 লিঙ্গ : পুরুষ | DMY2393866 ফটো উপলব্ধ | 104 নাম : রাজিবুল মিঞা পিতার নাম: রফিদুল মিঞা বাড়ির নং : N0222 বয়স : 30 লিঙ্গ : পুরুষ | WII1956416 ফটো উপলব্ধ | 105 নাম : উমেদা বিবি স্বামীর নাম: নসের আলী বাড়ির নং : n0094 বয়স : 57 লিঙ্গ : মহিলা | DMY1413483 ফটো উপলব্ধ |
| 106 নাম : সেবু মিঞা পিতার নাম: গনি মিঞা বাড়ির নং : n0146 বয়স : 31 লিঙ্গ : পুরুষ | WII1616473 ফটো উপলব্ধ | 107 নাম : চায়েত আলী পিতার নাম: সাহাদ্দ মিয়া বাড়ির নং : n0155 বয়স : 71 লিঙ্গ : পুরুষ | WII2121788 ফটো উপলব্ধ | 108 নাম : লাইলি বিবি স্বামীর নাম: চায়েত আলী বাড়ির নং : n0155 বয়স : 66 লিঙ্গ : মহিলা | WII2120848 ফটো উপলব্ধ |
| 109 নাম : সফিদুল হক পিতার নাম: আলী হোসেন মিঞা বাড়ির নং : এন0155 বয়স : 24 লিঙ্গ : পুরুষ | WII2249217 ফটো উপলব্ধ | 110 নাম : পায়েল খাতুন স্বামীর নাম: সফিদুল হক বাড়ির নং : এন বয়স : 21 লিঙ্গ : মহিলা | WII2475317 ফটো উপলব্ধ | 111 নাম : আব্দুল আজিজ আল আমান পিতার নাম: হোসেন আলী বাড়ির নং : n0217 বয়স : 36 লিঙ্গ : পুরুষ | DMY2584167 ফটো উপলব্ধ |
| 112 নাম : সাইমামুন আহমেদ পিতার নাম: সোলেমান আলী আহমেদ বাড়ির নং : এন0226 বয়স : 23 লিঙ্গ : পুরুষ | WII2263523 ফটো উপলব্ধ | 113 নাম : আইমামুন আহমেদ পিতার নাম: সোলেমান আলী আহমেদ বাড়ির নং : এন0226 বয়স : 25 লিঙ্গ : পুরুষ | WII2078905 ফটো উপলব্ধ | 114 নাম : সোলেমান আলী আহমেদ পিতার নাম: রিয়াজউদ্দিন আহমেদ বাড়ির নং : n0226 বয়স : 56 লিঙ্গ : পুরুষ | WII2128411 ফটো উপলব্ধ |
| 115 নাম : রোসনা বিবি(খাতুন) স্বামীর নাম: সোলেমান আলী আহমেদ বাড়ির নং : n0226 বয়স : 36 লিঙ্গ : মহিলা | WII1364470 ফটো উপলব্ধ | 116 নাম : মজিয়া বিবি স্বামীর নাম: তাহেরউদ্দিন আহমেদ বাড়ির নং : n0099 বয়স : 69 লিঙ্গ : মহিলা | WII2123206 ফটো উপলব্ধ | 117 নাম : আশিক আহমেদ পিতার নাম: আব্দুল সাত্তার আহমেদ বাড়ির নং : N0220 বয়স : 26 লিঙ্গ : পুরুষ | WII2046035 ফটো উপলব্ধ |
| 118 নাম : সেলিম আহমেদ রপসান জানি পিতার নাম: মহির উদ্দিন আহমেদ বাড়ির নং : n0099 বয়স : 28 লিঙ্গ : পুরুষ | WII1727726 ফটো উপলব্ধ | 119 নাম : রাহুল আলম পিতার নাম: মোক্তার আলী আহমেদ বাড়ির নং : n0218 বয়স : 31 লিঙ্গ : পুরুষ | WII1517986 ফটো উপলব্ধ | 120 নাম : সামিমা সুলতানা পিতার নাম: আব্দুল সাত্তার আহমেদ বাড়ির নং : n0220 বয়স : 32 লিঙ্গ : মহিলা | WII1441062 ফটো উপলব্ধ |



| | | | | | | | | | | | |
|-----|------------------|---|------------|-----|------------------|---|------------|-----|------------------|--|------------|
| 121 | WB/02/009/033432 | নাম : রহিমা বিবি স্বামীর নাম: মোক্তার আলী আহমেদ বাড়ির নং : n0218 বয়স : 53 লিঙ্গ : মহিলা | ফটো উপলব্ধ | 122 | WII1827393 | নাম : সবিতা দাস (ডাকুয়া) স্বামীর নাম: দুলাল দাস (ডাকুয়া) বাড়ির নং : n0220 বয়স : 29 লিঙ্গ : মহিলা | ফটো উপলব্ধ | 123 | WII2188605 | নাম : রেহেনা বিবি স্বামীর নাম: হোসেন আলী আহমেদ বাড়ির নং : n0221 বয়স : 50 লিঙ্গ : মহিলা | ফটো উপলব্ধ |
| 124 | DMY2490969 | নাম : মজিদুল ইসলাম পিতার নাম: তাহের উদ্দিন আহমেদ বাড়ির নং : n0099 বয়স : 43 লিঙ্গ : পুরুষ | ফটো উপলব্ধ | 125 | DMY2584043 | নাম : শৌশন আলী আহমেদ পিতার নাম: রিয়াজউদ্দিন আহমেদ বাড়ির নং : n0220 বয়স : 36 লিঙ্গ : পুরুষ | ফটো উপলব্ধ | 126 | DMY1413293 | নাম : দিলোয়ার হোসেন পিতার নাম: রিয়াজউদ্দিন হোসেন বাড়ির নং : n0220 বয়স : 49 লিঙ্গ : পুরুষ | ফটো উপলব্ধ |
| 127 | WII1727759 | নাম : ফাতেমা বিবি স্বামীর নাম: মজিদুল ইসলাম বাড়ির নং : n0099 বয়স : 31 লিঙ্গ : মহিলা | ফটো উপলব্ধ | 128 | DMY1413426 | নাম : আকলিমা আহমেদ স্বামীর নাম: মহীরুদ্দিন আহমেদ বাড়ির নং : n0099 বয়স : 46 লিঙ্গ : মহিলা | ফটো উপলব্ধ | 129 | DMY2209385 | নাম : রেজ্জাক হোসেন পিতার নাম: রিয়াজউদ্দিন আহমেদ বাড়ির নং : n0220 বয়স : 43 লিঙ্গ : পুরুষ | ফটো উপলব্ধ |
| 130 | WII2097152 | নাম : মহীরুদ্দিন আহমেদ পিতার নাম: বাহারউল্লাহ আহমেদ বাড়ির নং : n0099 বয়স : 52 লিঙ্গ : পুরুষ | ফটো উপলব্ধ | 131 | WB/02/009/033767 | নাম : মায়াম বেগম স্বামীর নাম: নাসির উদ্দিন আহমেদ বাড়ির নং : n0099 বয়স : 56 লিঙ্গ : মহিলা | ফটো উপলব্ধ | 132 | WII1518315 | নাম : রুপছানা পারভিন স্বামীর নাম: দিলোয়ার হোসেন বাড়ির নং : n0220 বয়স : 32 লিঙ্গ : মহিলা | ফটো উপলব্ধ |
| 133 | DMY2490977 | নাম : আব্দুল সাত্তার আহমেদ পিতার নাম: রিয়াজউদ্দিন আহমেদ বাড়ির নং : n0220 বয়স : 59 লিঙ্গ : পুরুষ | ফটো উপলব্ধ | 134 | WII2146462 | নাম : হোসেন আলি আহমেদ পিতার নাম: সরিপ উদ্দিন মিঞা বাড়ির নং : n0221 বয়স : 60 লিঙ্গ : পুরুষ | ফটো উপলব্ধ | 135 | WII1616663 | নাম : নাফিসা সর্বনম পিতার নাম: নাসির উদ্দিন আহমেদ বাড়ির নং : n0099 বয়স : 30 লিঙ্গ : মহিলা | ফটো উপলব্ধ |
| 136 | WB/02/009/033691 | নাম : মোক্তার আলী আহমেদ পিতার নাম: সিরাজউদ্দিন আহমেদ বাড়ির নং : n0218 বয়স : 57 লিঙ্গ : পুরুষ | ফটো উপলব্ধ | 137 | WII2090629 | নাম : অঞ্জোজা আহমেদ স্বামীর নাম: আব্দুলসাত্তার আহমেদ বাড়ির নং : n0220 বয়স : 55 লিঙ্গ : মহিলা | ফটো উপলব্ধ | 138 | WII2420982 | নাম : মেহেরবানু আহমেদ স্বামীর নাম: রিয়াজউদ্দিন আহমেদ বাড়ির নং : n0220 বয়স : 67 লিঙ্গ : মহিলা | ফটো উপলব্ধ |
| 139 | WII1727643 | নাম : রিজু হোসেন আহমেদ পিতার নাম: হোসেন আলী আহমেদ বাড়ির নং : n0221 বয়স : 29 লিঙ্গ : পুরুষ | ফটো উপলব্ধ | 140 | WII1827666 | নাম : রেজিনা বিবি স্বামীর নাম: জিন্নারুল হক বাড়ির নং : n0195 বয়স : 28 লিঙ্গ : মহিলা | ফটো উপলব্ধ | 141 | WII2168052 | নাম : জোহরা বিবি স্বামীর নাম: নুর ইসলাম বাড়ির নং : n0195 বয়স : 55 লিঙ্গ : মহিলা | ফটো উপলব্ধ |
| 142 | WII1236173 | নাম : জিন্নারুল হোসেন পিতার নাম: নুর ইসলাম বাড়ির নং : n0195 বয়স : 34 লিঙ্গ : পুরুষ | ফটো উপলব্ধ | 143 | WII1235696 | নাম : জিন্নারুল হক পিতার নাম: নুর ইসলাম বাড়ির নং : n0195 বয়স : 39 লিঙ্গ : পুরুষ | ফটো উপলব্ধ | 144 | WII2168045 | নাম : নুর ইসলাম পিতার নাম: আব্দুল আজিজ মিঞা বাড়ির নং : n0195 বয়স : 66 লিঙ্গ : পুরুষ | ফটো উপলব্ধ |
| 145 | YUG2192847 | নাম : কাজলি বর্মন পিতার নাম: অমল্য বর্মন বাড়ির নং : এন237 বয়স : 22 লিঙ্গ : মহিলা | ফটো উপলব্ধ | 146 | WB/02/009/033688 | নাম : হক এক্রামুল পিতার নাম: নুরুদ্দিন মিঞা বাড়ির নং : n0147 বয়স : 65 লিঙ্গ : পুরুষ | ফটো উপলব্ধ | 147 | WB/02/009/033571 | নাম : রোকিয়া বিবি স্বামীর নাম: এক্রামুল মিঞা বাড়ির নং : n0147 বয়স : 55 লিঙ্গ : মহিলা | ফটো উপলব্ধ |
| 148 | DBG3640139 | নাম : আবুল কালাম পিতার নাম: আনার উদ্দিন বাড়ির নং : n0300 বয়স : 53 লিঙ্গ : পুরুষ | ফটো উপলব্ধ | 149 | WII2014108 | নাম : মোহাম্মদ ইয়াহিয়া পিতার নাম: আবুল কালাম বাড়ির নং : এন0300 বয়স : 27 লিঙ্গ : পুরুষ | ফটো উপলব্ধ | 150 | WII2339323 | নাম : মোঃ জাকারিয়া পিতার নাম: আবুল কালাম বাড়ির নং : 139 8/35 বয়স : 22 লিঙ্গ : পুরুষ | ফটো উপলব্ধ |



| | | | | | |
|---|--------------------------------|--|--------------------------------|---|--------------------------------|
| 151 নাম : পারবিনা খাতুন স্বামীর নাম: মহম্মাদ ইয়া হিয়া বাড়ির নং : N0300 বয়স : 27 লিঙ্গ : মহিলা | WII2084499 ফটো উপলব্ধ | 152 নাম : দেলজান খাতুন স্বামীর নাম: মোকছেদুল মিঞা বাড়ির নং : n0305 বয়স : 31 লিঙ্গ : মহিলা | WII1519255 ফটো উপলব্ধ | 153 নাম : দোলেমা খাতুন পিতার নাম: জয়নাল বাড়ির নং : n0209 বয়স : 36 লিঙ্গ : মহিলা | WII1236777 ফটো উপলব্ধ |
| 154 নাম : মঞ্জুরা খাতুন স্বামীর নাম: মপিজুল আলী বাড়ির নং : n0304 বয়স : 26 লিঙ্গ : মহিলা | WII1914977 ফটো উপলব্ধ | 155 নাম : অমিত দত্ত পিতার নাম: অজিত দত্ত বাড়ির নং : n0003 বয়স : 42 লিঙ্গ : পুরুষ | DMY2010379 ফটো উপলব্ধ | 156 নাম : সংগীতা দত্ত (মহন্ত) স্বামীর নাম: বাপী দত্ত বাড়ির নং : এন0215 বয়স : 30 লিঙ্গ : মহিলা | WII2078749 ফটো উপলব্ধ |
| 157 নাম : বাপী দত্ত পিতার নাম: অজিত দত্ত বাড়ির নং : n0215 বয়স : 40 লিঙ্গ : পুরুষ | DMY2393403 ফটো উপলব্ধ | 158 নাম : সুস্মিতা বড়ুয়া দাস স্বামীর নাম: সঞ্জিত দাস বাড়ির নং : এন415 বয়স : 24 লিঙ্গ : মহিলা | WII2497535 ফটো উপলব্ধ | 159 নাম : রাখা দত্ত স্বামীর নাম: অজিত দত্ত বাড়ির নং : n0003 বয়স : 61 লিঙ্গ : মহিলা | WB/02/009/033552 ফটো উপলব্ধ |
| 160 নাম : প্রত্যাষা দত্ত পিতার নাম: সুজিত দত্ত বাড়ির নং : n0002 বয়স : 28 লিঙ্গ : মহিলা | WII1827567 ফটো উপলব্ধ | 161 নাম : রুনা দত্ত স্বামীর নাম: অমিত দত্ত বাড়ির নং : n0003 বয়স : 37 লিঙ্গ : মহিলা | WII0140939 ফটো উপলব্ধ | 162 নাম : স্বাগতা দত্ত পিতার নাম: সুজিত দত্ত বাড়ির নং : N0002 বয়স : 24 লিঙ্গ : মহিলা | WII2224111 ফটো উপলব্ধ |
| 163 নাম : ব্রজেন দাস পিতার নাম: উপিন দাস বাড়ির নং : n0121 বয়স : 30 লিঙ্গ : পুরুষ | WII1827435 ফটো উপলব্ধ | 164 নাম : সৌরভ দাস পিতার নাম: স্বপন দাস বাড়ির নং : এন0093 বয়স : 26 লিঙ্গ : পুরুষ | WII2072841 ফটো উপলব্ধ | 165 নাম : স্বপন দাস পিতার নাম: শচীন্দ্রচন্দ্র দাস বাড়ির নং : n0093 বয়স : 53 লিঙ্গ : পুরুষ | WII2129971 ফটো উপলব্ধ |
| 166 নাম : ললনা দাস স্বামীর নাম: ধর্জেন দাস বাড়ির নং : n0049 বয়স : 56 লিঙ্গ : মহিলা | WII1805787 ফটো উপলব্ধ | 167 নাম : বিজয়চন্দ্র দাস পিতার নাম: নমলচন্দ্র দাস বাড়ির নং : n0059 বয়স : 70 লিঙ্গ : পুরুষ | WII2098101 ফটো উপলব্ধ | 168 নাম : মায়াদাস স্বামীর নাম: মাধব দাস বাড়ির নং : n0049 বয়স : 36 লিঙ্গ : মহিলা | WII1236538 ফটো উপলব্ধ |
| 169 নাম : সুজন দাস পিতার নাম: শিশিন চন্দ্র দাস বাড়ির নং : n0180 বয়স : 36 লিঙ্গ : পুরুষ | WII1168343 ফটো উপলব্ধ | 170 নাম : স্বীজেনচন্দ্র দাস পিতার নাম: যোগেন্দ্র দাস বাড়ির নং : n0286 বয়স : 61 লিঙ্গ : পুরুষ | WII2119287 ফটো উপলব্ধ | 171 নাম : মামনী দাস স্বামীর নাম: শ্যামল দাস বাড়ির নং : n0179 বয়স : 37 লিঙ্গ : মহিলা | WII1168095 ফটো উপলব্ধ |
| 172 নাম : গোপাল দাস পিতার নাম: স্বীজেন দাস বাড়ির নং : n0060 বয়স : 29 লিঙ্গ : পুরুষ | WII1827443 ফটো উপলব্ধ | 173 নাম : অঞ্জলী দাস স্বামীর নাম: চলকা দাস বাড়ির নং : n0154 বয়স : 62 লিঙ্গ : মহিলা | WB/02/009/036726 ফটো উপলব্ধ | 174 নাম : সুমিত্রা দাস স্বামীর নাম: পবিত্র দাস বাড়ির নং : n0062 বয়স : 53 লিঙ্গ : মহিলা | WB/02/009/033485 ফটো উপলব্ধ |
| 175 নাম : গোপেশ দাস পিতার নাম: গোপাল দাস বাড়ির নং : n0134 বয়স : 57 লিঙ্গ : পুরুষ | WB/02/009/033126 ফটো উপলব্ধ | 176 নাম : সত্যজিৎ দাস পিতার নাম: জীতেন দাস বাড়ির নং : N0082 বয়স : 26 লিঙ্গ : পুরুষ | WII1988260 ফটো উপলব্ধ | 177 নাম : রত্না দাস স্বামীর নাম: মদন দাস বাড়ির নং : n0058 বয়স : 48 লিঙ্গ : মহিলা | WB/02/009/034051 ফটো উপলব্ধ |
| 178 নাম : অশ্বিনী দাস স্বামীর নাম: উকিল দাস বাড়ির নং : n0058 বয়স : 69 লিঙ্গ : মহিলা | WB/02/009/033472 ফটো উপলব্ধ | 179 নাম : রবিচন্দ্র দাস পিতার নাম: সাধুচরন দাস বাড়ির নং : n0125 বয়স : 55 লিঙ্গ : পুরুষ | WII2421162 ফটো উপলব্ধ | 180 নাম : ফজিনা বিবি স্বামীর নাম: মজিদুল মিঞা বাড়ির নং : n0025 বয়স : 33 লিঙ্গ : মহিলা | WII1441211 ফটো উপলব্ধ |



বিধানসভা নির্বাচনক্ষেত্রের নং, নাম : 8-নাটাবাড়ি

ভাগ নং, নাম : 1-2য় অংশ ছাট রামপুর (দঃঅংশ), মাদ্রাসা পাড়া, কলোনী পাড়া

| | | | | | |
|--|--------------------------------|--|--------------------------------|---|--------------------------------|
| 181 নাম : পবিত্র দাস পিতার নাম: হুকুম দাস বাড়ির নং : n0062 বয়স : 59 লিঙ্গ : পুরুষ | WB/02/009/033232 ফটো উপলব্ধ | 182 নাম : বিষ্ণু দাস পিতার নাম: পরবাসু দাস বাড়ির নং : n0060 বয়স : 32 লিঙ্গ : পুরুষ | WII1727775 ফটো উপলব্ধ | 183 নাম : অনিমা দাস পিতার নাম: গোপেশ দাস বাড়ির নং : n0134 বয়স : 28 লিঙ্গ : মহিলা | WII1827765 ফটো উপলব্ধ |
| 184 নাম : বিনয় কৃষ্ণ দাস পিতার নাম: গোষ্ঠী চন্দ্র দাস বাড়ির নং : n0123 বয়স : 38 লিঙ্গ : পুরুষ | WII1168210 ফটো উপলব্ধ | 185 নাম : পাপাই দাস পিতার নাম: জীবন চন্দ্র দাস বাড়ির নং : n0056 বয়স : 31 লিঙ্গ : পুরুষ | WII1518059 ফটো উপলব্ধ | 186 নাম : সুভাস চন্দ্র দাস পিতার নাম: চরন কুমার দাস বাড়ির নং : n0071 বয়স : 42 লিঙ্গ : পুরুষ | DMY2210466 ফটো উপলব্ধ |
| 187 নাম : ধনোরঞ্জন দাস পিতার নাম: পরমেশ্বর দাস বাড়ির নং : n0084 বয়স : 34 লিঙ্গ : পুরুষ | WII1236553 ফটো উপলব্ধ | 188 নাম : রূপকুমার দাস পিতার নাম: দিনেশ্বর দাস বাড়ির নং : n0101 বয়স : 28 লিঙ্গ : পুরুষ | WII1827427 ফটো উপলব্ধ | 189 নাম : সম্পা দাস পিতার নাম: পুনেশ্বর দাস বাড়ির নং : এন0025 বয়স : 26 লিঙ্গ : মহিলা | WII2014314 ফটো উপলব্ধ |
| 190 নাম : গুণেশ্বর দাস পিতার নাম: বিসেশ্বর দাস বাড়ির নং : n0025 বয়স : 56 লিঙ্গ : পুরুষ | WII2122554 ফটো উপলব্ধ | 191 নাম : সুমিত্রা দাস স্বামীর নাম: সুশীল দাস বাড়ির নং : n0001 বয়স : 42 লিঙ্গ : মহিলা | WII1616499 ফটো উপলব্ধ | 192 নাম : পিরনবালা দাস স্বামীর নাম: পরবাসু দাস বাড়ির নং : n0060 বয়স : 59 লিঙ্গ : মহিলা | WB/02/009/033344 ফটো উপলব্ধ |
| 193 নাম : শেফালী দাস স্বামীর নাম: বালক দাস বাড়ির নং : n0057 বয়স : 49 লিঙ্গ : মহিলা | WB/02/009/033264 ফটো উপলব্ধ | 194 নাম : অঞ্জনা দাস স্বামীর নাম: কুমুদকুমার দাস বাড়ির নং : n0004 বয়স : 56 লিঙ্গ : মহিলা | WB/02/009/033835 ফটো উপলব্ধ | 195 নাম : মমতা দাস (সিংহ) স্বামীর নাম: শ্যামল দাস বাড়ির নং : n0077 বয়স : 44 লিঙ্গ : মহিলা | GBM2005775 ফটো উপলব্ধ |
| 196 নাম : অঞ্জলী দাস স্বামীর নাম: কালীচরন দাস বাড়ির নং : n0130 বয়স : 76 লিঙ্গ : মহিলা | WB/02/009/033595 ফটো উপলব্ধ | 197 নাম : গণেশচন্দ্র দাস পিতার নাম: গোপাল দাস বাড়ির নং : n0133 বয়স : 64 লিঙ্গ : পুরুষ | WB/02/009/033241 ফটো উপলব্ধ | 198 নাম : সুমিত্রা দাস স্বামীর নাম: অমল দাস বাড়ির নং : n0132 বয়স : 39 লিঙ্গ : মহিলা | WII1441104 ফটো উপলব্ধ |
| 199 নাম : হেদলু দাস পিতার নাম: গজেন্দ্র দাস বাড়ির নং : n0081 বয়স : 41 লিঙ্গ : পুরুষ | DMY2393221 ফটো উপলব্ধ | 200 নাম : আশিস দাস পিতার নাম: রঞ্জিত দাস বাড়ির নং : এন0005, পাট নং 8/35 বয়স : 22 লিঙ্গ : পুরুষ | WII2324838 ফটো উপলব্ধ | 201 নাম : অমল দাস পিতার নাম: হরিনাথ দাস বাড়ির নং : n0050 বয়স : 49 লিঙ্গ : পুরুষ | WB/02/009/033566 ফটো উপলব্ধ |
| 202 নাম : দয়াল দাস পিতার নাম: অজিত দাস বাড়ির নং : n0229 বয়স : 39 লিঙ্গ : পুরুষ | WII1168178 ফটো উপলব্ধ | 203 নাম : প্রেমানন্দ দাস পিতার নাম: বাণেশ্বর দাস বাড়ির নং : n0233 বয়স : 44 লিঙ্গ : পুরুষ | DMY2210508 ফটো উপলব্ধ | 204 নাম : আরতী দাস স্বামীর নাম: পরমেশ্বর দাস বাড়ির নং : n0084 বয়স : 53 লিঙ্গ : মহিলা | WII2095859 ফটো উপলব্ধ |
| 205 নাম : আকলিমা বিবি স্বামীর নাম: আব্দুল আজিদ আলী বাড়ির নং : n0005 বয়স : 35 লিঙ্গ : মহিলা | WII1364694 ফটো উপলব্ধ | 206 নাম : সুশীলা দাস স্বামীর নাম: সুকুমার দাস বাড়ির নং : n0035 বয়স : 53 লিঙ্গ : মহিলা | WII2125664 ফটো উপলব্ধ | 207 নাম : সুজিত দাস মায়ের নাম: বাসন্তি দাস বাড়ির নং : n0001 বয়স : 44 লিঙ্গ : পুরুষ | DMY2393809 ফটো উপলব্ধ |
| 208 নাম : মিঠুন দাস পিতার নাম: শচীন্দ্র চন্দ্র দাস বাড়ির নং : n0092 বয়স : 41 লিঙ্গ : পুরুষ | DMY2209799 ফটো উপলব্ধ | 209 নাম : বিশ্বজিত দাস পিতার নাম: অজিত দাস বাড়ির নং : n0229 বয়স : 29 লিঙ্গ : পুরুষ | WII1827716 ফটো উপলব্ধ | 210 নাম : হেমল দাস পিতার নাম: ছলুম দাস বাড়ির নং : n0031 বয়স : 50 লিঙ্গ : পুরুষ | WB/02/009/033343 ফটো উপলব্ধ |



বিধানসভা নির্বাচনক্ষেত্রের নং, নাম : 8-নাটাবাড়ি

ভাগ নং, নাম : 1-2য় অংশ ছাট রামপুর (দঃঅংশ), মাদ্রাসা পাড়া, কলোনী পাড়া

| | | | | | | | | | | | |
|-----|------------------|--|------------|-----|------------------|--|------------|-----|------------------|--|------------|
| 211 | WB/02/009/303465 | নাম : অলোকা দাস স্বামীর নাম: অজিত দাস বাড়ির নং : n0229 বয়স : 54 লিঙ্গ : মহিলা | ফটো উপলব্ধ | 212 | WB/02/009/030378 | নাম : অজিত দাস পিতার নাম: নবনাথ দাস বাড়ির নং : n0229 বয়স : 64 লিঙ্গ : পুরুষ | ফটো উপলব্ধ | 213 | DMY1536655 | নাম : সঞ্জিত কুমার দাস পিতার নাম: রমেশ দাস বাড়ির নং : n0005 বয়স : 44 লিঙ্গ : পুরুষ | ফটো উপলব্ধ |
| 214 | WB/02/009/033525 | নাম : গোষ্ঠচন্দ্র দাস পিতার নাম: সাধুচরণ দাস বাড়ির নং : n0123 বয়স : 67 লিঙ্গ : পুরুষ | ফটো উপলব্ধ | 215 | WII1518216 | নাম : একাদশী (বর্মন) দাস স্বামীর নাম: স্বপন দাস বাড়ির নং : n0050 বয়স : 31 লিঙ্গ : মহিলা | ফটো উপলব্ধ | 216 | WB/02/009/034026 | নাম : ধনেশ্বর দাস পিতার নাম: বানেশ্বর দাস বাড়ির নং : n0114 বয়স : 56 লিঙ্গ : পুরুষ | ফটো উপলব্ধ |
| 217 | DMY2174001 | নাম : চান কুমার দাস মায়ের নাম: নিল কুমারী দাস বাড়ির নং : n0026 বয়স : 43 লিঙ্গ : পুরুষ | ফটো উপলব্ধ | 218 | DMY2393742 | নাম : মালতী দাস (বর্মন) স্বামীর নাম: নাচু দাস বাড়ির নং : n0024 বয়স : 45 লিঙ্গ : মহিলা | ফটো উপলব্ধ | 219 | DMY2209724 | নাম : নারায়ন চন্দ্র দাস পিতার নাম: দিঘেন্দ্র দাস বাড়ির নং : n0055 বয়স : 69 লিঙ্গ : পুরুষ | ফটো উপলব্ধ |
| 220 | WB/02/009/033810 | নাম : বুলবুলি দাস স্বামীর নাম: ফুলহরি দাস বাড়ির নং : n0049 বয়স : 71 লিঙ্গ : মহিলা | ফটো উপলব্ধ | 221 | WII1827344 | নাম : মাম্পি দাস স্বামীর নাম: সঞ্জয় দাস বাড়ির নং : এন0059 বয়স : 29 লিঙ্গ : মহিলা | ফটো উপলব্ধ | 222 | WII2072874 | নাম : তাপস দাস পিতার নাম: নাচু দাস বাড়ির নং : এন0024 বয়স : 26 লিঙ্গ : পুরুষ | ফটো উপলব্ধ |
| 223 | WII2141497 | নাম : সন্ধ্যা দাস স্বামীর নাম: নরেন দাস বাড়ির নং : n0128 বয়স : 66 লিঙ্গ : মহিলা | ফটো উপলব্ধ | 224 | WII1616481 | নাম : পূর্ণিমা (রায়) দাস স্বামীর নাম: বিমল দাস বাড়ির নং : n0018 বয়স : 33 লিঙ্গ : মহিলা | ফটো উপলব্ধ | 225 | DMY2525954 | নাম : সুচিত্রা দাস স্বামীর নাম: নীলকুমার দাস বাড়ির নং : n0026 বয়স : 40 লিঙ্গ : মহিলা | ফটো উপলব্ধ |
| 226 | DMY2393676 | নাম : বিশ্বজিৎ দাস পিতার নাম: রমেশ দাস বাড়ির নং : n0005 বয়স : 41 লিঙ্গ : পুরুষ | ফটো উপলব্ধ | 227 | WII2130003 | নাম : বর্না দাস স্বামীর নাম: স্বপন দাস বাড়ির নং : n0093 বয়স : 49 লিঙ্গ : মহিলা | ফটো উপলব্ধ | 228 | DMY2393668 | নাম : মামনি দাস স্বামীর নাম: প্রভাত চন্দ্র দাস বাড়ির নং : n0082 বয়স : 40 লিঙ্গ : মহিলা | ফটো উপলব্ধ |
| 229 | WB/02/009/033342 | নাম : শ্যামল দাস পিতার নাম: হুকুমচন্দ্র দাস বাড়ির নং : n0077 বয়স : 51 লিঙ্গ : পুরুষ | ফটো উপলব্ধ | 230 | WB/02/009/034010 | নাম : সত্যেন দাস পিতার নাম: শচীন্দ্রচন্দ্র দাস বাড়ির নং : n0091 বয়স : 61 লিঙ্গ : পুরুষ | ফটো উপলব্ধ | 231 | WII2229540 | নাম : চিরঞ্জিত দাস পিতার নাম: চিলকুমার দাস বাড়ির নং : এন0097 বয়স : 23 লিঙ্গ : পুরুষ | ফটো উপলব্ধ |
| 232 | DMY2583847 | নাম : প্রতিকা দাস স্বামীর নাম: অভিজিৎ শীল শর্মা বাড়ির নং : n0291 বয়স : 36 লিঙ্গ : মহিলা | ফটো উপলব্ধ | 233 | TIH1305820 | নাম : সুসমা হাজরা দাস স্বামীর নাম: বিষ্ণু দাস বাড়ির নং : এন0060 বয়স : 34 লিঙ্গ : মহিলা | ফটো উপলব্ধ | 234 | WII1827773 | নাম : বিশ্বজিৎ দাস পিতার নাম: শ্রীকৃষ্ণ দাস বাড়ির নং : n0127 বয়স : 28 লিঙ্গ : পুরুষ | ফটো উপলব্ধ |
| 235 | WII2096105 | নাম : হিরন বালা দাস স্বামীর নাম: বানেশ্বর দাস বাড়ির নং : n0233 বয়স : 66 লিঙ্গ : মহিলা | ফটো উপলব্ধ | 236 | WII1168087 | নাম : সরস্বতী দাস (আর্যা) স্বামীর নাম: অশোক দাস বাড়ির নং : n0086 বয়স : 38 লিঙ্গ : মহিলা | ফটো উপলব্ধ | 237 | WB/02/009/034049 | নাম : রতন দাস পিতার নাম: উকিল দাস বাড়ির নং : n0035 বয়স : 53 লিঙ্গ : পুরুষ | ফটো উপলব্ধ |
| 238 | DMY2525889 | নাম : মাধব দাস পিতার নাম: ফুলহরি দাস বাড়ির নং : n0049 বয়স : 42 লিঙ্গ : পুরুষ | ফটো উপলব্ধ | 239 | WII1236033 | নাম : শুক্লা দাস স্বামীর নাম: সুশীল দাস বাড়ির নং : n0181 বয়স : 34 লিঙ্গ : মহিলা | ফটো উপলব্ধ | 240 | WII1168285 | নাম : নিরঞ্জন দাস পিতার নাম: সুশীল দাস বাড়ির নং : n0181 বয়স : 37 লিঙ্গ : পুরুষ | ফটো উপলব্ধ |



| | | | | | |
|---|--------------------------------|---|--------------------------------|---|--------------------------------|
| 241 নাম : মিঠুন দাস মায়ের নাম: অঞ্জলী দাস বাড়ির নং : n0154 বয়স : 44 লিঙ্গ : পুরুষ | WII0141234 ফটো উপলব্ধ | 242 নাম : নিলিমা দাস পিতার নাম: শিশিন কুমার দাস বাড়ির নং : n0180 বয়স : 42 লিঙ্গ : মহিলা | DMY2210490 ফটো উপলব্ধ | 243 নাম : মিনু দাস পিতার নাম: সন্তোন দাস বাড়ির নং : n0091 বয়স : 37 লিঙ্গ : পুরুষ | WII0145144 ফটো উপলব্ধ |
| 244 নাম : উওম দাস পিতার নাম: বিশ্বনাথ দাস বাড়ির নং : n0070 বয়স : 37 লিঙ্গ : পুরুষ | WII1236348 ফটো উপলব্ধ | 245 নাম : নরেশ দাস পিতার নাম: বুদ্ধেশ্বর দাস বাড়ির নং : n0065 বয়স : 71 লিঙ্গ : পুরুষ | WII2100147 ফটো উপলব্ধ | 246 নাম : রমেশ দাস পিতার নাম: উমেশ দাস বাড়ির নং : n0005 বয়স : 84 লিঙ্গ : পুরুষ | WB/02/009/033726 ফটো উপলব্ধ |
| 247 নাম : সবিতা দাস পিতার নাম: গিরেন চন্দ্র দাস বাড়ির নং : এন0075 বয়স : 26 লিঙ্গ : মহিলা | WII2072981 ফটো উপলব্ধ | 248 নাম : চৈতন্য দাস পিতার নাম: নেপাল চন্দ্র দাস বাড়ির নং : n0280 বয়স : 37 লিঙ্গ : পুরুষ | WII1168350 ফটো উপলব্ধ | 249 নাম : মঙ্গলচান দাস পিতার নাম: অভয়চান দাস বাড়ির নং : n0042 বয়স : 89 লিঙ্গ : পুরুষ | WB/02/009/033397 ফটো উপলব্ধ |
| 250 নাম : রাজকুমার দাস পিতার নাম: ফুলহরি দাস বাড়ির নং : n0049 বয়স : 53 লিঙ্গ : পুরুষ | WB/02/009/034050 ফটো উপলব্ধ | 251 নাম : সম্বর দাস পিতার নাম: ছিক্ক দাস বাড়ির নং : n0066 বয়স : 38 লিঙ্গ : পুরুষ | DMY2393858 ফটো উপলব্ধ | 252 নাম : গুণলা দাস স্বামীর নাম: সুভাষ চন্দ্র দাস বাড়ির নং : N0071 বয়স : 30 লিঙ্গ : মহিলা | IKL1794304 ফটো উপলব্ধ |
| 253 নাম : মেনোবালা দাস স্বামীর নাম: চরনকুমার দাস বাড়ির নং : n0071 বয়স : 61 লিঙ্গ : মহিলা | WII2118792 ফটো উপলব্ধ | 254 নাম : পুষ্পনাথ দাস পিতার নাম: সিদ্ধেশ্বর দাস বাড়ির নং : n0182 বয়স : 73 লিঙ্গ : পুরুষ | WII2105435 ফটো উপলব্ধ | 255 নাম : পিন্টু দাস পিতার নাম: সন্তোন দাস বাড়ির নং : n0091 বয়স : 33 লিঙ্গ : পুরুষ | WII1364652 ফটো উপলব্ধ |
| 256 নাম : নিরবালা দাস স্বামীর নাম: বিশ্ব দাস বাড়ির নং : n0070 বয়স : 65 লিঙ্গ : মহিলা | WB/02/009/033560 ফটো উপলব্ধ | 257 নাম : অনিমা দাস স্বামীর নাম: বিকাশ দাস বাড়ির নং : n0076 বয়স : 30 লিঙ্গ : মহিলা | WII1616465 ফটো উপলব্ধ | 258 নাম : বিকাশ দাস পিতার নাম: নলিন দাস বাড়ির নং : n0076 বয়স : 33 লিঙ্গ : পুরুষ | WII1364793 ফটো উপলব্ধ |
| 259 নাম : নরদেব দাস পিতার নাম: তত্তনাথ দাস বাড়ির নং : n0071 বয়স : 43 লিঙ্গ : পুরুষ | DMY2391076 ফটো উপলব্ধ | 260 নাম : জীতেন দাস পিতার নাম: হরিশচন্দ্র দাস বাড়ির নং : n0082 বয়স : 55 লিঙ্গ : পুরুষ | WB/02/009/033326 ফটো উপলব্ধ | 261 নাম : মালতী দাস স্বামীর নাম: পরেশ দাস বাড়ির নং : n0018 বয়স : 66 লিঙ্গ : মহিলা | WB/02/009/033149 ফটো উপলব্ধ |
| 262 নাম : প্রদীপ দাস পিতার নাম: গজেন দাস বাড়ির নং : n0273 বয়স : 39 লিঙ্গ : পুরুষ | DMY2210730 ফটো উপলব্ধ | 263 নাম : কুকিলা দাস স্বামীর নাম: রমেশ চন্দ্র দাস বাড়ির নং : n0086 বয়স : 61 লিঙ্গ : মহিলা | WB/02/009/033408 ফটো উপলব্ধ | 264 নাম : আরতী দাস স্বামীর নাম: হেমলচন্দ্র দাস বাড়ির নং : n0031 বয়স : 48 লিঙ্গ : মহিলা | WB/02/009/034069 ফটো উপলব্ধ |
| 265 নাম : বিশ্বজিৎ দাস পিতার নাম: ধীরেন্দ্র নাথ দাস বাড়ির নং : n0078 বয়স : 34 লিঙ্গ : পুরুষ | WII1517978 ফটো উপলব্ধ | 266 নাম : জয়দেব দাস পিতার নাম: গণেশ দাস বাড়ির নং : এন200 বয়স : 21 লিঙ্গ : পুরুষ | WII2469302 ফটো উপলব্ধ | 267 নাম : মানিক দাস পিতার নাম: জয়েন্দ্র দাস বাড়ির নং : n0057 বয়স : 40 লিঙ্গ : পুরুষ | DMY2393569 ফটো উপলব্ধ |
| 268 নাম : শিবু দাস স্বামীর নাম: দ্বিজেন দাস বাড়ির নং : n0131 বয়স : 54 লিঙ্গ : মহিলা | WB/02/009/033098 ফটো উপলব্ধ | 269 নাম : ভারতী দাস স্বামীর নাম: অনন্ত দাস বাড়ির নং : n0050 বয়স : 61 লিঙ্গ : মহিলা | WB/02/009/033815 ফটো উপলব্ধ | 270 নাম : নামেশ্বরী দাস অন্যান্য: শশধর দাস বাড়ির নং : n0120 বয়স : 63 লিঙ্গ : মহিলা | WB/02/009/033574 ফটো উপলব্ধ |



বিধানসভা নির্বাচনক্ষেত্রের নং, নাম : 8-নাটাবাড়ি

ভাগ নং, নাম : 1-2য় অংশ ছাট রামপুর (দঃঅংশ), মাদ্রাসা পাড়া, কলোনী পাড়া

| | | | | | |
|---|--------------------------------|--|--------------------------------|--|--------------------------------|
| 271 নাম : নলেধরী দাস স্বামীর নাম : লিপিন দাস বাড়ির নং : n0009 বয়স : 69 লিঙ্গ : মহিলা | DMY2525756 ফটো উপলব্ধ | 272 নাম : ফুলন দাস(বর্মন) স্বামীর নাম : সুকুমার বাড়ির নং : n0051 বয়স : 36 লিঙ্গ : মহিলা | WII1236827 ফটো উপলব্ধ | 273 নাম : স্বপন দাস পিতার নাম : হরিনাথ দাস বাড়ির নং : n0050 বয়স : 42 লিঙ্গ : পুরুষ | DMY2210474 ফটো উপলব্ধ |
| 274 নাম : পৃথকুমারী দাস স্বামীর নাম : দীননাথ দাস বাড়ির নং : n0102 বয়স : 59 লিঙ্গ : মহিলা | WB/02/009/033625 ফটো উপলব্ধ | 275 নাম : মিনতী দাস স্বামীর নাম : হেদলু দাস বাড়ির নং : n0081 বয়স : 38 লিঙ্গ : মহিলা | WII1236959 ফটো উপলব্ধ | 276 নাম : রঞ্জিতা দাস অন্যান্য : গোপাল দাস বাড়ির নং : n0132 বয়স : 79 লিঙ্গ : মহিলা | WB/02/009/033112 ফটো উপলব্ধ |
| 277 নাম : উল দাস স্বামীর নাম : দীননাথ দাস বাড়ির নং : n0083 বয়স : 59 লিঙ্গ : মহিলা | WII2105062 ফটো উপলব্ধ | 278 নাম : আরতী দাস স্বামীর নাম : কালীকান্ত দাস বাড়ির নং : n0077 বয়স : 64 লিঙ্গ : মহিলা | WB/02/009/033495 ফটো উপলব্ধ | 279 নাম : দেবশীষ দাস পিতার নাম : লক্ষীকান্ত দাস বাড়ির নং : n0079 বয়স : 29 লিঙ্গ : পুরুষ | WII1727742 ফটো উপলব্ধ |
| 280 নাম : দেবিকা (দাস) অধিকারী স্বামীর নাম : দীনহরি অধিকারী বাড়ির নং : n0079 বয়স : 31 লিঙ্গ : মহিলা | WII1616309 ফটো উপলব্ধ | 281 নাম : রনঞ্জিত দাস পিতার নাম : ধীরেন দাস বাড়ির নং : n0078 বয়স : 37 লিঙ্গ : পুরুষ | DMY2525897 ফটো উপলব্ধ | 282 নাম : কালীকান্ত দাস পিতার নাম : রসিক দাস বাড়ির নং : n0077 বয়স : 75 লিঙ্গ : পুরুষ | WB/02/009/033717 ফটো উপলব্ধ |
| 283 নাম : অঞ্জলী দাস স্বামীর নাম : গোবিন্দ দাস বাড়ির নং : n0131 বয়স : 32 লিঙ্গ : মহিলা | WII1727734 ফটো উপলব্ধ | 284 নাম : অমল দাস পিতার নাম : কালীচরন দাস বাড়ির নং : n0130 বয়স : 49 লিঙ্গ : পুরুষ | DMY2010528 ফটো উপলব্ধ | 285 নাম : পূর্ণিমা দাস স্বামীর নাম : জীবন চন্দ্র দাস বাড়ির নং : n0056 বয়স : 54 লিঙ্গ : মহিলা | WII2125839 ফটো উপলব্ধ |
| 286 নাম : ইতি দাস পিতার নাম : মিঠুন দাস বাড়ির নং : এন0092 বয়স : 40 লিঙ্গ : মহিলা | DMY2434595 ফটো উপলব্ধ | 287 নাম : প্রভাতচন্দ্র দাস পিতার নাম : হরিশ চন্দ্র দাস বাড়ির নং : n0082 বয়স : 56 লিঙ্গ : পুরুষ | WII2146751 ফটো উপলব্ধ | 288 নাম : সুমিত্রা দাস পিতার নাম : টুনু দাস বাড়ির নং : n0064 বয়স : 29 লিঙ্গ : মহিলা | WII1518125 ফটো উপলব্ধ |
| 289 নাম : টুনু দাস পিতার নাম : প্রার্থনা দাস বাড়ির নং : n0064 বয়স : 67 লিঙ্গ : পুরুষ | WII2102648 ফটো উপলব্ধ | 290 নাম : চরন কুমার দাস পিতার নাম : রামনাথ দাস বাড়ির নং : n0071 বয়স : 73 লিঙ্গ : পুরুষ | WII2118776 ফটো উপলব্ধ | 291 নাম : সুশীল দাস মায়ের নাম : বাসন্তি দাস বাড়ির নং : n0001 বয়স : 42 লিঙ্গ : পুরুষ | DMY2393817 ফটো উপলব্ধ |
| 292 নাম : রাখী বর্মন দাস স্বামীর নাম : প্রানকুমার দাস বাড়ির নং : এন0042 বয়স : 25 লিঙ্গ : মহিলা | YUG1960608 ফটো উপলব্ধ | 293 নাম : রাজীব দাস পিতার নাম : অনন্ত দাস বাড়ির নং : n0050 বয়স : 35 লিঙ্গ : পুরুষ | DMY2584068 ফটো উপলব্ধ | 294 নাম : চিরঞ্জিত দাস পিতার নাম : জিতেন দাস বাড়ির নং : এন135 বয়স : 23 লিঙ্গ : পুরুষ | WII2373413 ফটো উপলব্ধ |
| 295 নাম : সুকুমার দাস পিতার নাম : দ্বীপচন দাস বাড়ির নং : n0080 বয়স : 75 লিঙ্গ : পুরুষ | WII2141430 ফটো উপলব্ধ | 296 নাম : সঞ্জয় দাস পিতার নাম : বিজয় চন্দ্র দাস বাড়ির নং : n0059 বয়স : 39 লিঙ্গ : পুরুষ | DMY2393437 ফটো উপলব্ধ | 297 নাম : হেদানাথ দাস পিতার নাম : লক্ষীকান্ত দাস বাড়ির নং : n0268 বয়স : 72 লিঙ্গ : পুরুষ | WII2104859 ফটো উপলব্ধ |
| 298 নাম : শ্রীকৃষ্ণ দাস পিতার নাম : উপেন্দ্র চন্দ্র দাস বাড়ির নং : n0127 বয়স : 54 লিঙ্গ : পুরুষ | WII2104016 ফটো উপলব্ধ | 299 নাম : সুশীল দাস পিতার নাম : উকিল দাস বাড়ির নং : n0035 বয়স : 58 লিঙ্গ : পুরুষ | WII2125581 ফটো উপলব্ধ | 300 নাম : বিমল দাস পিতার নাম : পরেশ দাস বাড়ির নং : n0018 বয়স : 37 লিঙ্গ : পুরুষ | WII0144428 ফটো উপলব্ধ |



| | | | | | | | | | | | |
|-----|------------|--|------------|-----|------------------|---|------------|-----|------------------|--|------------|
| 301 | WII2374320 | নাম : তনুশ্রী দাস পিতার নাম: অনিল চন্দ্র দাস বাড়ির নং : না বয়স : 22 লিঙ্গ : মহিলা | ফটো উপলব্ধ | 302 | WII2375921 | নাম : লক্ষী দাস পিতার নাম: মদন দাস বাড়ির নং : না বয়স : 22 লিঙ্গ : মহিলা | ফটো উপলব্ধ | 303 | WII2146892 | নাম : পরমেশ্বরী দাস স্বামীর নাম: হরিশ চন্দ্র দাস বাড়ির নং : n0082 বয়স : 76 লিঙ্গ : মহিলা | ফটো উপলব্ধ |
| 304 | WII1518240 | নাম : অমিতা দাস পিতার নাম: গিরেন্দ্র দাস বাড়ির নং : n0075 বয়স : 34 লিঙ্গ : মহিলা | ফটো উপলব্ধ | 305 | WII2141455 | নাম : টুলটুলি দাস স্বামীর নাম: সুকুমার দাস বাড়ির নং : n0080 বয়স : 71 লিঙ্গ : মহিলা | ফটো উপলব্ধ | 306 | WII1235795 | নাম : অরুনা দাস স্বামীর নাম: সঞ্জীত কুমার দাস বাড়ির নং : n0005 বয়স : 37 লিঙ্গ : মহিলা | ফটো উপলব্ধ |
| 307 | WII2246817 | নাম : কৌশিক দাস পিতার নাম: নীল কুমার দাস বাড়ির নং : এন0026 বয়স : 23 লিঙ্গ : পুরুষ | ফটো উপলব্ধ | 308 | WII2101608 | নাম : শশরত দাস পিতার নাম: চিতিয়া দাস বাড়ির নং : n0073 বয়স : 56 লিঙ্গ : পুরুষ | ফটো উপলব্ধ | 309 | DMY1537166 | নাম : সুনতী মুন্ডল দাস স্বামীর নাম: জীতেন দাস বাড়ির নং : n0082 বয়স : 42 লিঙ্গ : মহিলা | ফটো উপলব্ধ |
| 310 | DMY2525863 | নাম : রানীবালা অধিকারী স্বামীর নাম: মানিক দাস বাড়ির নং : n0057 বয়স : 38 লিঙ্গ : মহিলা | ফটো উপলব্ধ | 311 | WII2126118 | নাম : অনিলচন্দ্র দাস পিতার নাম: কামিনীকান্ত দাস বাড়ির নং : n0004 বয়স : 60 লিঙ্গ : পুরুষ | ফটো উপলব্ধ | 312 | WII2100097 | নাম : পরবাসু দাস পিতার নাম: হুকুম চন দাস বাড়ির নং : n0060 বয়স : 66 লিঙ্গ : পুরুষ | ফটো উপলব্ধ |
| 313 | WII2494466 | নাম : মন্টি মিত্র স্বামীর নাম: গোপাল দাস বাড়ির নং : এন174 বয়স : 21 লিঙ্গ : মহিলা | ফটো উপলব্ধ | 314 | WB/02/009/033298 | নাম : পূর্ণেশ্বর দাস পিতার নাম: বিশেশ্বর দাস বাড়ির নং : n0025 বয়স : 63 লিঙ্গ : পুরুষ | ফটো উপলব্ধ | 315 | WII2313369 | নাম : পায়েল বর্মন দাস স্বামীর নাম: রবীন্দ্র দাস বাড়ির নং : এন0062 পার্ট নং 8/35 বয়স : 25 লিঙ্গ : মহিলা | ফটো উপলব্ধ |
| 316 | DMY2209625 | নাম : হীরেন চন্দ্র দাস পিতার নাম: রমেশ চন্দ্র দাস বাড়ির নং : n0086 বয়স : 41 লিঙ্গ : পুরুষ | ফটো উপলব্ধ | 317 | WB/02/009/034014 | নাম : বালক দাস পিতার নাম: জয়েন দাস বাড়ির নং : n0057 বয়স : 53 লিঙ্গ : পুরুষ | ফটো উপলব্ধ | 318 | WB/02/009/033265 | নাম : কেতনি দাস স্বামীর নাম: জয়েন দাস বাড়ির নং : n0057 বয়স : 72 লিঙ্গ : মহিলা | ফটো উপলব্ধ |
| 319 | WII1236868 | নাম : অঞ্জলী পাটোয়ারী(দাস) স্বামীর নাম: শ্যামল বাড়ির নং : n0050 বয়স : 43 লিঙ্গ : মহিলা | ফটো উপলব্ধ | 320 | DMY2209922 | নাম : উমানন্দ দাস পিতার নাম: শশধর দাস বাড়ির নং : n0120 বয়স : 43 লিঙ্গ : পুরুষ | ফটো উপলব্ধ | 321 | WII1236710 | নাম : ফ লুকুমারী দাস অধিকারী মায়ের নাম: বালি দাস বাড়ির নং : n0109 বয়স : 36 লিঙ্গ : মহিলা | ফটো উপলব্ধ |
| 322 | WII2141745 | নাম : চিলকুমার দাস পিতার নাম: মহেন্দ্র দাস বাড়ির নং : n0097 বয়স : 63 লিঙ্গ : পুরুষ | ফটো উপলব্ধ | 323 | WII1364587 | নাম : ফুলেশ্বর দাস পিতার নাম: সুকুমার দাস বাড়ির নং : n0080 বয়স : 39 লিঙ্গ : পুরুষ | ফটো উপলব্ধ | 324 | WB/02/009/033575 | নাম : সুরভী দাস স্বামীর নাম: গোষ্ঠচন্দ্র দাস বাড়ির নং : n0123 বয়স : 59 লিঙ্গ : মহিলা | ফটো উপলব্ধ |
| 325 | DMY1412493 | নাম : সুকুমার দাস পিতার নাম: চরনকুমার দাস বাড়ির নং : n0071 বয়স : 44 লিঙ্গ : পুরুষ | ফটো উপলব্ধ | 326 | WB/02/009/033391 | নাম : সন্ধ্যারানী দাস স্বামীর নাম: নারায়নচন্দ্র দাস বাড়ির নং : n0055 বয়স : 63 লিঙ্গ : মহিলা | ফটো উপলব্ধ | 327 | WII1827518 | নাম : বিশুজিৎ দাস পিতার নাম: নরেশ দাস বাড়ির নং : n0065 বয়স : 30 লিঙ্গ : পুরুষ | ফটো উপলব্ধ |
| 328 | WII1827633 | নাম : বাবলি রায় স্বামীর নাম: কুমারেশ রায় বাড়ির নং : n0130 বয়স : 33 লিঙ্গ : মহিলা | ফটো উপলব্ধ | 329 | WII2126233 | নাম : জীবনচন্দ্র দাস পিতার নাম: দিগেন্দ্র চন্দ্র দাস বাড়ির নং : n0056 বয়স : 66 লিঙ্গ : পুরুষ | ফটো উপলব্ধ | 330 | WII2105450 | নাম : রংমালা দাস স্বামীর নাম: পুষ্পনাথ দাস বাড়ির নং : n0182 বয়স : 64 লিঙ্গ : মহিলা | ফটো উপলব্ধ |



| | | | | | | | | | | | |
|-----|------------------|--|------------|-----|------------------|---|------------|-----|------------------|--|------------|
| 331 | WII1235886 | নাম : প্রসেনজিত দাস পিতার নাম: ধীরেন দাস বাড়ির নং : n0078 বয়স : 35 লিঙ্গ : পুরুষ | ফটো উপলব্ধ | 332 | WII1518380 | নাম : মলি (বর্মন) দাস স্বামীর নাম: তপন দাস বাড়ির নং : n0051 বয়স : 34 লিঙ্গ : মহিলা | ফটো উপলব্ধ | 333 | DMY2491058 | নাম : উর্য্য দাস স্বামীর নাম: ভবেন দাস বাড়ির নং : n0051 বয়স : 63 লিঙ্গ : মহিলা | ফটো উপলব্ধ |
| 334 | WII2246833 | নাম : জয়শ্রী দাস পিতার নাম: অনিল চন্দ্র দাস বাড়ির নং : এন0004 বয়স : 23 লিঙ্গ : মহিলা | ফটো উপলব্ধ | 335 | WII1236785 | নাম : গোলাম নবি আজাদ পিতার নাম: এক্রামুল বাড়ির নং : n0182 বয়স : 37 লিঙ্গ : পুরুষ | ফটো উপলব্ধ | 336 | DMY2525673 | নাম : মীনা দাস (রায়) স্বামীর নাম: অমল দাস বাড়ির নং : n0050 বয়স : 43 লিঙ্গ : মহিলা | ফটো উপলব্ধ |
| 337 | WB/02/009/033658 | নাম : উপিন দাস পিতার নাম: মণ্ডল দাস বাড়ির নং : n0121 বয়স : 73 লিঙ্গ : পুরুষ | ফটো উপলব্ধ | 338 | WB/02/009/033673 | নাম : বালী দাস স্বামীর নাম: নলেন্দ্র দাস বাড়ির নং : n0109 বয়স : 73 লিঙ্গ : মহিলা | ফটো উপলব্ধ | 339 | WB/02/009/033635 | নাম : অন্নময়ী দাস স্বামীর নাম: অধর দাস বাড়ির নং : n0100 বয়স : 76 লিঙ্গ : মহিলা | ফটো উপলব্ধ |
| 340 | WB/02/009/033996 | নাম : অক্ষয়চন্দ্র দাস পিতার নাম: সাধুচরন দাস বাড়ির নং : n0124 বয়স : 61 লিঙ্গ : পুরুষ | ফটো উপলব্ধ | 341 | WII1252782 | নাম : প্রার্থনা দাস স্বামীর নাম: চৈতন্য দাস বাড়ির নং : n0282 বয়স : 35 লিঙ্গ : মহিলা | ফটো উপলব্ধ | 342 | WII2081610 | নাম : নীলকুমার দাস অন্যান্য: কলেন্দ্র দাস বাড়ির নং : এন0096 বয়স : 55 লিঙ্গ : পুরুষ | ফটো উপলব্ধ |
| 343 | DMY2209815 | নাম : অজয় দাস পিতার নাম: বিজয়চন্দ্র দাস বাড়ির নং : n0059 বয়স : 42 লিঙ্গ : পুরুষ | ফটো উপলব্ধ | 344 | WB/02/009/033548 | নাম : দুরবালী দাস স্বামীর নাম: গজেন দাস বাড়ির নং : n0030 বয়স : 63 লিঙ্গ : মহিলা | ফটো উপলব্ধ | 345 | WII1827401 | নাম : কৌশিক দাস পিতার নাম: দশরথ দাস বাড়ির নং : n0085 বয়স : 28 লিঙ্গ : পুরুষ | ফটো উপলব্ধ |
| 346 | WII1616416 | নাম : গোপাল দাস পিতার নাম: শশরত দাস বাড়ির নং : n0073 বয়স : 30 লিঙ্গ : পুরুষ | ফটো উপলব্ধ | 347 | WII2159473 | নাম : চন্দন দাস পিতার নাম: বালক দাস বাড়ির নং : N0057 বয়স : 25 লিঙ্গ : পুরুষ | ফটো উপলব্ধ | 348 | WB/02/009/033779 | নাম : চিরনবালা দাস স্বামীর নাম: গলেন্দ্র দাস বাড়ির নং : n0096 বয়স : 63 লিঙ্গ : মহিলা | ফটো উপলব্ধ |
| 349 | WII1235670 | নাম : অনিতা দাস স্বামীর নাম: প্রদীপ দাস বাড়ির নং : n0048 বয়স : 38 লিঙ্গ : মহিলা | ফটো উপলব্ধ | 350 | WB/02/009/033598 | নাম : ফুলহরি দাস পিতার নাম: সিদ্দেশ্বর দাস বাড়ির নং : n0049 বয়স : 76 লিঙ্গ : পুরুষ | ফটো উপলব্ধ | 351 | WII2146538 | নাম : দিনেশ্বর দাস পিতার নাম: বীরেন দাস বাড়ির নং : n0101 বয়স : 53 লিঙ্গ : পুরুষ | ফটো উপলব্ধ |
| 352 | DMY1538461 | নাম : অঞ্জলী দাস স্বামীর নাম: চিলকুমার দাস বাড়ির নং : n0097 বয়স : 46 লিঙ্গ : মহিলা | ফটো উপলব্ধ | 353 | WII2097756 | নাম : যাত্রীবালা দাস স্বামীর নাম: বিজয় চন্দ্র দাস বাড়ির নং : n0059 বয়স : 65 লিঙ্গ : মহিলা | ফটো উপলব্ধ | 354 | WII2365906 | নাম : রাজু দাস পিতার নাম: মানিক দাস বাড়ির নং : এন229 বয়স : 22 লিঙ্গ : পুরুষ | ফটো উপলব্ধ |
| 355 | DMY2525764 | নাম : সূর্যকান্ত দাস পিতার নাম: গেন্দা দাস বাড়ির নং : n0231 বয়স : 39 লিঙ্গ : পুরুষ | ফটো উপলব্ধ | 356 | WII1355056 | নাম : গিনি দাস স্বামীর নাম: পেড্ডা দাস বাড়ির নং : n0254 বয়স : 34 লিঙ্গ : মহিলা | ফটো উপলব্ধ | 357 | WB/02/009/033833 | নাম : কুমুদ কুমার দাস পিতার নাম: কামিনী কান্ত দাস বাড়ির নং : n0004 বয়স : 64 লিঙ্গ : পুরুষ | ফটো উপলব্ধ |
| 358 | WII1616507 | নাম : সুখবালা দাস স্বামীর নাম: সুজিৎ দাস বাড়ির নং : n0001 বয়স : 31 লিঙ্গ : মহিলা | ফটো উপলব্ধ | 359 | DMY0072520 | নাম : অনিল চন্দ্র দাস পিতার নাম: ভক্ত দাস বাড়ির নং : n0048 বয়স : 71 লিঙ্গ : পুরুষ | ফটো উপলব্ধ | 360 | IKL1795186 | নাম : নিলীমা দাস স্বামীর নাম: অজয় দাস বাড়ির নং : n0059 বয়স : 30 লিঙ্গ : মহিলা | ফটো উপলব্ধ |

Deleted After
Verification by
Judicial Officers

| | | | | | | | | | | | |
|-----|------------------|---|------------|-----|------------------|---|------------|-----|------------------|--|------------|
| 361 | WII2159465 | নাম : সুজিত দাস পিতার নাম: সুধেন দাস বাড়ির নং : N0058 বয়স : 24 লিঙ্গ : পুরুষ | ফটো উপলব্ধ | 362 | WII1440916 | নাম : তনয় দাস পিতার নাম: কুমুদ কুমার দাস বাড়ির নং : n0004 বয়স : 32 লিঙ্গ : পুরুষ | ফটো উপলব্ধ | 363 | DMY2209955 | নাম : কেশব চন্দ্র দাস পিতার নাম: রমেশ চন্দ্র দাস বাড়ির নং : n0237 বয়স : 46 লিঙ্গ : পুরুষ | ফটো উপলব্ধ |
| 364 | WII2154821 | নাম : সুজিত দাস পিতার নাম: নারায়ণ চন্দ্র দাস বাড়ির নং : N0055 বয়স : 31 লিঙ্গ : পুরুষ | ফটো উপলব্ধ | 365 | WII2154854 | নাম : রিজু দাস পিতার নাম: রঞ্জিত দাস বাড়ির নং : N0005 বয়স : 26 লিঙ্গ : পুরুষ | ফটো উপলব্ধ | 366 | WII2125409 | নাম : বৃন্দেশ্বরী দাস স্বামীর নাম: সুশীল দাস বাড়ির নং : n0035 বয়স : 52 লিঙ্গ : মহিলা | ফটো উপলব্ধ |
| 367 | WII2104891 | নাম : নবোদয় দাস স্বামীর নাম: হেদানাথ দাস বাড়ির নং : n0269 বয়স : 69 লিঙ্গ : মহিলা | ফটো উপলব্ধ | 368 | DMY1412519 | নাম : আলো দাস স্বামীর নাম: দিনেশ্বর দাস বাড়ির নং : n0101 বয়স : 36 লিঙ্গ : মহিলা | ফটো উপলব্ধ | 369 | WII2393932 | নাম : প্রদীপ দাস পিতার নাম: রতন দাস বাড়ির নং : না বয়স : 21 লিঙ্গ : পুরুষ | ফটো উপলব্ধ |
| 370 | WII2095818 | নাম : পরমেশ্বর দাস পিতার নাম: চট্টক দাস বাড়ির নং : n0084 বয়স : 59 লিঙ্গ : পুরুষ | ফটো উপলব্ধ | 371 | WB/02/009/033669 | নাম : সুধেন দাস পিতার নাম: উকিল দাস বাড়ির নং : n0058 বয়স : 49 লিঙ্গ : পুরুষ | ফটো উপলব্ধ | 372 | DMY2209633 | নাম : অশোক দাস পিতার নাম: রমেশ দাস বাড়ির নং : n0086 বয়স : 44 লিঙ্গ : পুরুষ | ফটো উপলব্ধ |
| 373 | WB/02/009/033395 | নাম : সাবিত্রী দাস স্বামীর নাম: পূর্ণেশ্বর দাস বাড়ির নং : n0025 বয়স : 58 লিঙ্গ : মহিলা | ফটো উপলব্ধ | 374 | WII1827757 | নাম : মৌমিতা সরকার (দাস) স্বামীর নাম: বিশ্বজিত দাস বাড়ির নং : n0005 বয়স : 28 লিঙ্গ : মহিলা | ফটো উপলব্ধ | 375 | DMY2491009 | নাম : রবি দাস পিতার নাম: মঙ্গল চাঁন দাস বাড়ির নং : n0042 বয়স : 40 লিঙ্গ : পুরুষ | ফটো উপলব্ধ |
| 376 | WII1914837 | নাম : অসিত দাস পিতার নাম: নারায়ণ চন্দ্র দাস বাড়ির নং : n0055 বয়স : 27 লিঙ্গ : পুরুষ | ফটো উপলব্ধ | 377 | WB/02/009/033609 | নাম : নিরবলা দাস স্বামীর নাম: সুশীল দাস বাড়ির নং : n0181 বয়স : 57 লিঙ্গ : মহিলা | ফটো উপলব্ধ | 378 | WII1440981 | নাম : গৌতম দাস পিতার নাম: চলকা দাস বাড়ির নং : n0154 বয়স : 33 লিঙ্গ : পুরুষ | ফটো উপলব্ধ |
| 379 | WII2072924 | নাম : মিনতী দাস পিতার নাম: টুনু দাস বাড়ির নং : এন0064 বয়স : 27 লিঙ্গ : মহিলা | ফটো উপলব্ধ | 380 | WII1237049 | নাম : প্রতিমা দাস(রায়) স্বামীর নাম: কেশব চন্দ্র বাড়ির নং : n0237 বয়স : 36 লিঙ্গ : মহিলা | ফটো উপলব্ধ | 381 | WII1727635 | নাম : মামনি দাস পিতার নাম: মদন দাস বাড়ির নং : n0058 বয়স : 29 লিঙ্গ : মহিলা | ফটো উপলব্ধ |
| 382 | WB/02/009/033677 | নাম : সাধনা দাস স্বামীর নাম: অক্ষয় দাস বাড়ির নং : n0124 বয়স : 55 লিঙ্গ : মহিলা | ফটো উপলব্ধ | 383 | WII2124543 | নাম : নীলকুমারী দাস স্বামীর নাম: অভয় দাস বাড়ির নং : n0026 বয়স : 79 লিঙ্গ : মহিলা | ফটো উপলব্ধ | 384 | WII2128254 | নাম : নীলকুমার দাস পিতার নাম: অভয় দাস বাড়ির নং : n0026 বয়স : 51 লিঙ্গ : পুরুষ | ফটো উপলব্ধ |
| 385 | WII2356277 | নাম : দিপঙ্কর দাস পিতার নাম: ঐলিপ দাস বাড়ির নং : এন0030 বয়স : 22 লিঙ্গ : পুরুষ | ফটো উপলব্ধ | 386 | WB/02/009/033535 | নাম : বাসন্তী দাস স্বামীর নাম: সন্তোষ দাস বাড়ির নং : n0001 বয়স : 73 লিঙ্গ : মহিলা | ফটো উপলব্ধ | 387 | WB/02/009/033619 | নাম : মাখনী দাস স্বামীর নাম: শচীন্দ্রচন্দ্র দাস বাড়ির নং : n0092 বয়স : 81 লিঙ্গ : মহিলা | ফটো উপলব্ধ |
| 388 | DMY2210615 | নাম : প্রদীপ দাস পিতার নাম: অনিল চন্দ্র দাস বাড়ির নং : n0048 বয়স : 39 লিঙ্গ : পুরুষ | ফটো উপলব্ধ | 389 | WII2246841 | নাম : রাখাল দাস পিতার নাম: শশরত দাস বাড়ির নং : এন0073 বয়স : 23 লিঙ্গ : পুরুষ | ফটো উপলব্ধ | 390 | DMY2174019 | নাম : প্রতিমা দাস(অধিকারী) স্বামীর নাম: চান কুমার দাস বাড়ির নং : n0026 বয়স : 42 লিঙ্গ : মহিলা | ফটো উপলব্ধ |



বিধানসভা নির্বাচনক্ষেত্রের নং, নাম : 8-নাটাবাড়ি

ভাগ নং, নাম : 1-2য় অংশ ছাট রামপুর (দঃঅংশ), মাদ্রাসা পাড়া, কলোনী পাড়া

| | | | | | |
|--|------------------|--|------------------|---|------------|
| 391 | WB/02/009/033749 | 392 | WII1236967 | 393 | WII2154680 |
| নাম : দিপালী দাস স্বামীর নাম: সত্যোদয় দাস বাড়ির নং : n0091 বয়স : 55 লিঙ্গ : মহিলা | ফটো উপলব্ধ | নাম : রমনী দাস পিতার নাম: গীরেন্দ্র দাস বাড়ির নং : n0075 বয়স : 34 লিঙ্গ : পুরুষ | ফটো উপলব্ধ | নাম : অপু দাস পিতার নাম: দশরথ দাস বাড়ির নং : N0085 বয়স : 24 লিঙ্গ : পুরুষ | ফটো উপলব্ধ |
| 394 | WII1518406 | 395 | WB/02/009/034030 | 396 | WII2263747 |
| নাম : ভনীতা দাস স্বামীর নাম: রবি দাস বাড়ির নং : n0042 বয়স : 33 লিঙ্গ : মহিলা | ফটো উপলব্ধ | নাম : নাচু দাস পিতার নাম: পাদুরা দাস বাড়ির নং : n0024 বয়স : 56 লিঙ্গ : পুরুষ | ফটো উপলব্ধ | নাম : রাজু দাস পিতার নাম: রাজকুমার দাস বাড়ির নং : এন0049 বয়স : 24 লিঙ্গ : পুরুষ | ফটো উপলব্ধ |
| 397 | WII1827641 | 398 | WII1237056 | 399 | DMY2393627 |
| নাম : নমিতা দাস স্বামীর নাম: রমনী দাস বাড়ির নং : n0075 বয়স : 30 লিঙ্গ : মহিলা | ফটো উপলব্ধ | নাম : তপন দাস পিতার নাম: ভবেন দাস বাড়ির নং : n0051 বয়স : 34 লিঙ্গ : পুরুষ | ফটো উপলব্ধ | নাম : শ্যামল দাস পিতার নাম: হরিনাথ দাস বাড়ির নং : n0050 বয়স : 44 লিঙ্গ : পুরুষ | ফটো উপলব্ধ |
| 400 | DMY2209773 | 401 | WB/02/009/033715 | 402 | DMY2525848 |
| নাম : জ্যোৎস্না দাস স্বামীর নাম: ধনেশ্বর দাস বাড়ির নং : n0114 বয়স : 46 লিঙ্গ : মহিলা | ফটো উপলব্ধ | নাম : দীননাথ দাস পিতার নাম: নলেশ্বর দাস বাড়ির নং : n0102 বয়স : 67 লিঙ্গ : পুরুষ | ফটো উপলব্ধ | নাম : প্রানকুমার দাস পিতার নাম: অভয়চরন দাস বাড়ির নং : n0026 বয়স : 38 লিঙ্গ : পুরুষ | ফটো উপলব্ধ |
| 403 | WII1914951 | 404 | WII2213544 | 405 | WII1518349 |
| নাম : অর্পিতা দাস স্বামীর নাম: তনয় দাস বাড়ির নং : n0302 বয়স : 27 লিঙ্গ : মহিলা | ফটো উপলব্ধ | নাম : সান্তনা দাস স্বামীর নাম: ব্রজেন দাস বাড়ির নং : n0121 বয়স : 26 লিঙ্গ : মহিলা | ফটো উপলব্ধ | নাম : মনিকা (বর্মন) দাস স্বামীর নাম: হীরেন চন্দ্র দাস বাড়ির নং : n0086 বয়স : 31 লিঙ্গ : মহিলা | ফটো উপলব্ধ |
| 406 | WB/02/009/033194 | 407 | WII2320083 | 408 | WII2318293 |
| নাম : বীরেন্দ্রনাথ দাস পিতার নাম: জমেশ্বর দাস বাড়ির নং : n0078 বয়স : 63 লিঙ্গ : পুরুষ | ফটো উপলব্ধ | নাম : গোপাল দাস পিতার নাম: রাজকুমার দাস বাড়ির নং : এন0049, পাট নং 8/35 বয়স : 22 লিঙ্গ : পুরুষ | ফটো উপলব্ধ | নাম : সৌরভ দাস পিতার নাম: রতন দাস বাড়ির নং : এন0035 পাট নং 8/35 বয়স : 22 লিঙ্গ : পুরুষ | ফটো উপলব্ধ |
| 409 | WII1236280 | 410 | WB/02/009/033516 | 411 | WII2110831 |
| নাম : গোবিন্দ দাস পিতার নাম: দীর্জেন দাস বাড়ির নং : n0131 বয়স : 35 লিঙ্গ : পুরুষ | ফটো উপলব্ধ | নাম : শ্যামদাসী দাস স্বামীর নাম: রমেশ দাস বাড়ির নং : n0005 বয়স : 73 লিঙ্গ : মহিলা | ফটো উপলব্ধ | নাম : ফুলেশ্বরী দাস স্বামীর নাম: লক্ষীনাথ দাস বাড়ির নং : n0079 বয়স : 57 লিঙ্গ : মহিলা | ফটো উপলব্ধ |
| 412 | WII1440858 | 413 | WII1236520 | 414 | DMY2525830 |
| নাম : পিকু দাস পিতার নাম: অক্ষয় দাস বাড়ির নং : n0124 বয়স : 32 লিঙ্গ : পুরুষ | ফটো উপলব্ধ | নাম : প্রতিমা দাস স্বামীর নাম: রাজ কুমার দাস বাড়ির নং : n0049 বয়স : 37 লিঙ্গ : মহিলা | ফটো উপলব্ধ | নাম : রানু দাস স্বামীর নাম: রতন দাস বাড়ির নং : n0035 বয়স : 37 লিঙ্গ : মহিলা | ফটো উপলব্ধ |
| 415 | WII2100170 | 416 | WII1914860 | 417 | WII2106029 |
| নাম : ললিতা দাস স্বামীর নাম: নরেশ দাস বাড়ির নং : n0065 বয়স : 61 লিঙ্গ : মহিলা | ফটো উপলব্ধ | নাম : উজ্জ্বল দাস পিতার নাম: চানকুমার দাস বাড়ির নং : n0026 বয়স : 28 লিঙ্গ : পুরুষ | ফটো উপলব্ধ | নাম : হীরনবালা দাস স্বামীর নাম: উপেন্দ্র চন্দ্র দাস বাড়ির নং : n0126 বয়স : 88 লিঙ্গ : মহিলা | ফটো উপলব্ধ |
| 418 | WII1518372 | 419 | WII1727668 | 420 | WII2140820 |
| নাম : গায়ত্রী (বর্মন) দাস স্বামীর নাম: অমল দাস বাড়ির নং : n0130 বয়স : 38 লিঙ্গ : মহিলা | ফটো উপলব্ধ | নাম : ভবিতা দাস স্বামীর নাম: মনীন্দ্র নাথ দাস বাড়ির নং : n0126 বয়স : 31 লিঙ্গ : মহিলা | ফটো উপলব্ধ | নাম : গিরেন্দ্র দাস পিতার নাম: লক্ষী নাথ দাস বাড়ির নং : n0075 বয়স : 69 লিঙ্গ : পুরুষ | ফটো উপলব্ধ |



বিধানসভা নির্বাচনক্ষেত্রের নং, নাম : 8-নাটাবাড়ি

ভাগ নং, নাম : 1-2য় অংশ ছাট রামপুর (দঃঅংশ), মাদ্রাসা পাড়া, কলোনী পাড়া

| | | | | | | | | | | | |
|-----|------------------|--|------------|-----|------------------|--|------------|-----|------------------|--|------------|
| 421 | WII1616564 | নাম : দীপিকা দাস স্বামীর নাম: ধনেশ চন্দ্র দাস বাড়ির নং : n0182 বয়স : 36 লিঙ্গ : মহিলা | ফটো উপলব্ধ | 422 | WII1168327 | নাম : দুলাল দাস পিতার নাম: দীননাথ দাস বাড়ির নং : n0083 বয়স : 36 লিঙ্গ : পুরুষ | ফটো উপলব্ধ | 423 | DMY2491165 | নাম : মামনি দাস স্বামীর নাম: গুণেশ্বর দাস বাড়ির নং : n0025 বয়স : 40 লিঙ্গ : মহিলা | ফটো উপলব্ধ |
| 424 | WII1827419 | নাম : বাপ্পা দাস পিতার নাম: চিত্তরঞ্জন দাস বাড়ির নং : n0108 বয়স : 28 লিঙ্গ : পুরুষ | ফটো উপলব্ধ | 425 | WB/02/009/033019 | নাম : দশরথ দাস পিতার নাম: চট্টনাথ দাস বাড়ির নং : n0085 বয়স : 52 লিঙ্গ : পুরুষ | ফটো উপলব্ধ | 426 | WB/02/009/033100 | নাম : কাচু দাস পিতার নাম: পাদুরা দাস বাড়ির নং : n0023 বয়স : 69 লিঙ্গ : পুরুষ | ফটো উপলব্ধ |
| 427 | WB/02/009/033317 | নাম : পরেশ দাস পিতার নাম: যোগেশ দাস বাড়ির নং : n0018 বয়স : 86 লিঙ্গ : পুরুষ | ফটো উপলব্ধ | 428 | WII1518083 | নাম : সমেশ্বর দাস পিতার নাম: টেপু দাস বাড়ির নং : n0067 বয়স : 32 লিঙ্গ : পুরুষ | ফটো উপলব্ধ | 429 | WB/02/009/033465 | নাম : মালতী দাস স্বামীর নাম: টেপু দাস বাড়ির নং : n0067 বয়স : 67 লিঙ্গ : মহিলা | ফটো উপলব্ধ |
| 430 | WII1616317 | নাম : রবীন্দ্র দাস পিতার নাম: পবিত্র দাস বাড়ির নং : n0062 বয়স : 32 লিঙ্গ : পুরুষ | ফটো উপলব্ধ | 431 | CFC4001574 | নাম : রাজকুমারী দাস মায়ের নাম: বালী দাস বাড়ির নং : n0109 বয়স : 39 লিঙ্গ : মহিলা | ফটো উপলব্ধ | 432 | WII1168152 | নাম : কম্পনা দাস (বাড়িয়া) স্বামীর নাম: দশরথ দাস বাড়ির নং : n0085 বয়স : 45 লিঙ্গ : মহিলা | ফটো উপলব্ধ |
| 433 | DMY2525384 | নাম : অমল্য দাস মায়ের নাম: সাজেবালা দাস বাড়ির নং : n0074 বয়স : 40 লিঙ্গ : পুরুষ | ফটো উপলব্ধ | 434 | WII1518257 | নাম : টুম্পা দাস স্বামীর নাম: নরদীপ দাস বাড়ির নং : n0042 বয়স : 31 লিঙ্গ : মহিলা | ফটো উপলব্ধ | 435 | DMY2033769 | নাম : প্রশান্ত দাস পিতার নাম: অনিল চন্দ্র দাস বাড়ির নং : n0257 বয়স : 42 লিঙ্গ : পুরুষ | ফটো উপলব্ধ |
| 436 | WII2132678 | নাম : বুলন দাস স্বামীর নাম: গোপেশ দাস বাড়ির নং : n0134 বয়স : 47 লিঙ্গ : মহিলা | ফটো উপলব্ধ | 437 | WII2046084 | নাম : উত্তম দাস পিতার নাম: দীননাথ দাস বাড়ির নং : এন0083 বয়স : 26 লিঙ্গ : পুরুষ | ফটো উপলব্ধ | 438 | DMY2393759 | নাম : শ্যামল দাস পিতার নাম: উপেন্দ্র চন্দ্র দাস বাড়ির নং : n0179 বয়স : 42 লিঙ্গ : পুরুষ | ফটো উপলব্ধ |
| 439 | WII1518091 | নাম : মাধবী দাস স্বামীর নাম: সমেশ্বর দাস বাড়ির নং : n0260 বয়স : 31 লিঙ্গ : মহিলা | ফটো উপলব্ধ | 440 | YUG0739755 | নাম : রূপালী দাস স্বামীর নাম: প্রশান্ত দাস বাড়ির নং : n0258 বয়স : 36 লিঙ্গ : মহিলা | ফটো উপলব্ধ | 441 | WII1355072 | নাম : পেড্ডা দাস মায়ের নাম: নাকালী দাস বাড়ির নং : n0255 বয়স : 50 লিঙ্গ : পুরুষ | ফটো উপলব্ধ |
| 442 | WII1727916 | নাম : নিয়তী দাস স্বামীর নাম: মিন্টু দাস বাড়ির নং : n0124 বয়স : 32 লিঙ্গ : মহিলা | ফটো উপলব্ধ | 443 | WII1235688 | নাম : মিন্টু দাস পিতার নাম: অক্ষয় চন্দ্র দাস বাড়ির নং : n0124 বয়স : 35 লিঙ্গ : পুরুষ | ফটো উপলব্ধ | 444 | WII1616549 | নাম : রাবুল হোসেন পিতার নাম: হারেজ আলী বাড়ির নং : n0001 বয়স : 30 লিঙ্গ : পুরুষ | ফটো উপলব্ধ |
| 445 | WII2118750 | নাম : সাবিত্রী দাস স্বামীর নাম: নলিন দাস বাড়ির নং : n0076 বয়স : 59 লিঙ্গ : মহিলা | ফটো উপলব্ধ | 446 | DMY2525806 | নাম : নরদীপ দাস পিতার নাম: মঙ্গল চান দাস বাড়ির নং : n0042 বয়স : 38 লিঙ্গ : পুরুষ | ফটো উপলব্ধ | 447 | WII1616515 | নাম : চন্দনা দাস স্বামীর নাম: দয়াল দাস বাড়ির নং : n0229 বয়স : 34 লিঙ্গ : মহিলা | ফটো উপলব্ধ |
| 448 | WII1727890 | নাম : জগদীশ্বর দাস পিতার নাম: বালক দাস বাড়ির নং : n0057 বয়স : 29 লিঙ্গ : পুরুষ | ফটো উপলব্ধ | 449 | WII1364561 | নাম : অলিম্পিয়া দাস পিতার নাম: কুমুদ কুমার দাস বাড়ির নং : n0004 বয়স : 33 লিঙ্গ : মহিলা | ফটো উপলব্ধ | 450 | DMY2525962 | নাম : জয়ন্তী দাস স্বামীর নাম: দিলীপ দাস বাড়ির নং : n0030 বয়স : 38 লিঙ্গ : মহিলা | ফটো উপলব্ধ |



| | | | | | |
|---|--------------------------------|--|--------------------------------|---|--------------------------------|
| 451 নাম : মজিদুল সিদ্দিক পিতার নাম : রুউবুদ্দিন বাড়ির নং : n0025 বয়স : 40 লিঙ্গ : পুরুষ | WII1236140 ফটো উপলব্ধ | 452 নাম : মনীন্দ্রনাথ দাস পিতার নাম : উপেন্দ্র চন্দ্র দাস বাড়ির নং : n0126 বয়স : 53 লিঙ্গ : পুরুষ | WB/02/009/033804 ফটো উপলব্ধ | 453 নাম : সোনাবালা দাস স্বামীর নাম : অনিল চন্দ্র দাস বাড়ির নং : n0048 বয়স : 71 লিঙ্গ : মহিলা | WII2134096 ফটো উপলব্ধ |
| 454 নাম : অনিতা দাস স্বামীর নাম : রবীন্দ্র দাস বাড়ির নং : n0125 বয়স : 47 লিঙ্গ : মহিলা | DMY1538545 ফটো উপলব্ধ | 455 নাম : রাজু দাস পিতার নাম : রবিচন্দ্র দাস বাড়ির নং : এন0181 বয়স : 22 লিঙ্গ : পুরুষ | WII2491280 ফটো উপলব্ধ | 456 নাম : মদন দাস পিতার নাম : উকিল দাস বাড়ির নং : n0058 বয়স : 53 লিঙ্গ : পুরুষ | WB/02/009/033739 ফটো উপলব্ধ |
| 457 নাম : সনেকা দাস অন্যান্য : ধীরেন্দ্রনাথ দাস বাড়ির নং : n0078 বয়স : 57 লিঙ্গ : মহিলা | WB/02/009/033454 ফটো উপলব্ধ | 458 নাম : দীননাথ দাস পিতার নাম : চট্টকু দাস বাড়ির নং : n0083 বয়স : 67 লিঙ্গ : পুরুষ | WII2105047 ফটো উপলব্ধ | 459 নাম : সঞ্জিত দাস পিতার নাম : ধীরেন্দ্র দাস বাড়ির নং : n0078 বয়স : 35 লিঙ্গ : পুরুষ | WII1168376 ফটো উপলব্ধ |
| 460 নাম : স্বপ্না সরকার পিতার নাম : তপন সরকার বাড়ির নং : এন0056 বয়স : 25 লিঙ্গ : মহিলা | YJC2394104 ফটো উপলব্ধ | 461 নাম : পিংকু বর্মন পিতার নাম : গলেন্দ্র বর্মন বাড়ির নং : n0096 বয়স : 33 লিঙ্গ : পুরুষ | WII1364645 ফটো উপলব্ধ | 462 নাম : কনিকা রায় স্বামীর নাম : পিংকু বর্মন বাড়ির নং : এন483 বয়স : 23 লিঙ্গ : মহিলা | WII2432599 ফটো উপলব্ধ |
| 463 নাম : অমল দাস পিতার নাম : গোপাল চন্দ্র দাস বাড়ির নং : n0132 বয়স : 41 লিঙ্গ : পুরুষ | WII1168319 ফটো উপলব্ধ | 464 নাম : নিলিমা বেগম স্বামীর নাম : জিয়াবুল হোসেন বাড়ির নং : কাশিরডাঙা বয়স : 33 লিঙ্গ : মহিলা | UHI1550052 ফটো উপলব্ধ | 465 নাম : মুনাল দাস পিতার নাম : দীননাথ দাস বাড়ির নং : n0083 বয়স : 31 লিঙ্গ : পুরুষ | WII1805779 ফটো উপলব্ধ |
| 466 নাম : দিলীপ দাস পিতার নাম : গজেন্দ্র দাস বাড়ির নং : n0030 বয়স : 40 লিঙ্গ : পুরুষ | DMY2210631 ফটো উপলব্ধ | 467 নাম : উৎপল দাস পিতার নাম : চান কুমার দাস বাড়ির নং : এন0026, পাট নং 8/35 বয়স : 24 লিঙ্গ : পুরুষ | WII2324796 ফটো উপলব্ধ | 468 নাম : শংকরী দাস স্বামীর নাম : উমানন্দ দাস বাড়ির নং : n0120 বয়স : 40 লিঙ্গ : মহিলা | DMY2543312 ফটো উপলব্ধ |
| 469 নাম : নরেন্দ্র দাস পিতার নাম : হরেন্দ্র দাস বাড়ির নং : n0128 বয়স : 75 লিঙ্গ : পুরুষ | WII2141489 ফটো উপলব্ধ | 470 নাম : অনন্ত দাস পিতার নাম : হরিনাথ দাস বাড়ির নং : n0050 বয়স : 66 লিঙ্গ : পুরুষ | WB/02/009/033580 ফটো উপলব্ধ | 471 নাম : হিরনবালা দাস স্বামীর নাম : শিশিন্দ্র চন্দ্র দাস বাড়ির নং : n0180 বয়স : 63 লিঙ্গ : মহিলা | WII2124089 ফটো উপলব্ধ |
| 472 নাম : ধনেশ চন্দ্র দাস পিতার নাম : পুষ্প নাথ দাস বাড়ির নং : n0182 বয়স : 40 লিঙ্গ : পুরুষ | DMY2210664 ফটো উপলব্ধ | 473 নাম : রবীন্দ্র দাস পিতার নাম : গজেন্দ্র দাস বাড়ির নং : n0081 বয়স : 34 লিঙ্গ : পুরুষ | WII1236066 ফটো উপলব্ধ | 474 নাম : অর্চনা দাস স্বামীর নাম : রঞ্জিত দাস বাড়ির নং : n0005 বয়স : 47 লিঙ্গ : মহিলা | DMY2010403 ফটো উপলব্ধ |
| 475 নাম : তুলসী দাস পিতার নাম : মদন দাস বাড়ির নং : এন0058 বয়স : 24 লিঙ্গ : মহিলা | WII2246825 ফটো উপলব্ধ | 476 নাম : তিলো দাস স্বামীর নাম : টুনু দাস বাড়ির নং : n0064 বয়স : 63 লিঙ্গ : মহিলা | WII2102655 ফটো উপলব্ধ | 477 নাম : রঞ্জিত দাস পিতার নাম : রমেশ চন্দ্র দাস বাড়ির নং : n0005 বয়স : 56 লিঙ্গ : পুরুষ | WB/02/009/033577 ফটো উপলব্ধ |
| 478 নাম : অনিতা দাস স্বামীর নাম : পিন্টু দাস বাড়ির নং : এন0124 বয়স : 29 লিঙ্গ : মহিলা | WII2078830 ফটো উপলব্ধ | 479 নাম : সান্ত্বনা দাস পিতার নাম : সুশেন্দ্র দাস বাড়ির নং : এন0058 বয়স : 26 লিঙ্গ : মহিলা | WII2074326 ফটো উপলব্ধ | 480 নাম : উপেন্দ্র চন্দ্র দাস পিতার নাম : সতীশ দাস বাড়ির নং : n0179 বয়স : 72 লিঙ্গ : পুরুষ | WII2101426 ফটো উপলব্ধ |



বিধানসভা নির্বাচনক্ষেত্রের নং, নাম : 8-নাটাবাড়ি

ভাগ নং, নাম : 1-2য় অংশ ছাট রামপুর (দঃঅংশ), মাদ্রাসা পাড়া, কলোনী পাড়া

| | | | | | |
|---|------------------|---|------------------|---|------------------|
| 481 | WII1518448 | 482 | DMY2525574 | 483 | WII1518463 |
| নাম : পিনতি দাস (বর্মন) স্বামীর নাম: নরদেব দাস বাড়ির নং : n0261 বয়স : 31 লিঙ্গ : মহিলা | ফটো উপলব্ধ | নাম : দয়াময়ী দাস (বর্মন) স্বামীর নাম: সুকুমার দাস বাড়ির নং : n0263 বয়স : 39 লিঙ্গ : মহিলা | ফটো উপলব্ধ | নাম : শেফালী দাস (রায়) স্বামীর নাম: প্রদীপ দাস বাড়ির নং : n0262 বয়স : 34 লিঙ্গ : মহিলা | ফটো উপলব্ধ |
| 484 | WII1235910 | 485 | DMY2213148 | 486 | WII128668 |
| নাম : কৃষ্ণা দাস(বর্মন) স্বামীর নাম: নিরঞ্জন বাড়ির নং : n0266 বয়স : 36 লিঙ্গ : মহিলা | ফটো উপলব্ধ | নাম : পারভীন নাহার স্বামীর নাম: মোহম্মদ সাহেব হুসেন বাড়ির নং : n0276 বয়স : 40 লিঙ্গ : মহিলা | ফটো উপলব্ধ | নাম : রহিম পাটোয়ারী পিতার নাম: আজাবুদ্দিন পাটোয়ারী বাড়ির নং : n0165 বয়স : 62 লিঙ্গ : পুরুষ | ফটো উপলব্ধ |
| 487 | WII1827492 | 488 | GBM2600351 | 489 | WII2141174 |
| নাম : রাহিলা খাতুন পিতার নাম: রহিম পাটোয়ারী বাড়ির নং : n0165 বয়স : 31 লিঙ্গ : মহিলা | ফটো উপলব্ধ | নাম : রুস্পা ব্যাপারী (বর্মা) স্বামীর নাম: সুকুমার বর্মা বাড়ির নং : n0256 বয়স : 39 লিঙ্গ : মহিলা | ফটো উপলব্ধ | নাম : ফুলকুমার বর্মন পিতার নাম: সুবিন্দ্র বর্মন বাড়ির নং : n0178 বয়স : 66 লিঙ্গ : পুরুষ | ফটো উপলব্ধ |
| 490 | WII2046142 | 491 | WII1827484 | 492 | WB/02/009/033420 |
| নাম : যমুনা বর্মন স্বামীর নাম: বিপুল বর্মন বাড়ির নং : এন0029 বয়স : 41 লিঙ্গ : মহিলা | ফটো উপলব্ধ | নাম : শুভজিৎ বর্মন পিতার নাম: বিপিন বর্মন বাড়ির নং : n0029 বয়স : 29 লিঙ্গ : পুরুষ | ফটো উপলব্ধ | নাম : সূর্য্য বর্মন স্বামীর নাম: অতুল বর্মন বাড়ির নং : n0088 বয়স : 69 লিঙ্গ : মহিলা | ফটো উপলব্ধ |
| 493 | WII1616341 | 494 | WB/02/009/033776 | 495 | WII1440932 |
| নাম : সন্দীপ বর্মন পিতার নাম: ফুলকুমার বর্মন বাড়ির নং : n0178 বয়স : 31 লিঙ্গ : পুরুষ | ফটো উপলব্ধ | নাম : বনবাসী বর্মন স্বামীর নাম: সুকুমার বর্মন বাড়ির নং : n0197 বয়স : 50 লিঙ্গ : মহিলা | ফটো উপলব্ধ | নাম : প্রদীপ বর্মন পিতার নাম: ফুল কুমার বর্মন বাড়ির নং : n0178 বয়স : 32 লিঙ্গ : পুরুষ | ফটো উপলব্ধ |
| 496 | WB/02/009/033230 | 497 | WII1518273 | 498 | WII2179695 |
| নাম : কমলেশ্বরী বর্মন স্বামীর নাম: ভবানীপ্রসাদ বর্মন বাড়ির নং : n0019 বয়স : 66 লিঙ্গ : মহিলা | ফটো উপলব্ধ | নাম : প্রসেনজিৎ বর্মন পিতার নাম: সুকুমার বর্মন বাড়ির নং : n0197 বয়স : 33 লিঙ্গ : পুরুষ | ফটো উপলব্ধ | নাম : অজিত বর্মন পিতার নাম: গগনেশ্বর বর্মন বাড়ির নং : n0034 বয়স : 72 লিঙ্গ : পুরুষ | ফটো উপলব্ধ |
| 499 | WII2424547 | 500 | WB/02/009/033626 | 501 | WII2424539 |
| নাম : সূর্য্যময়ী বর্মন স্বামীর নাম: বিপিন বর্মন বাড়ির নং : n0029 বয়স : 66 লিঙ্গ : মহিলা | ফটো উপলব্ধ | নাম : পূর্ণময়ী বর্মন স্বামীর নাম: মহিচন বর্মন বাড়ির নং : n0107 বয়স : 63 লিঙ্গ : মহিলা | ফটো উপলব্ধ | নাম : বিপিন বর্মন পিতার নাম: জঘরিয়া বর্মন বাড়ির নং : n0029 বয়স : 73 লিঙ্গ : পুরুষ | ফটো উপলব্ধ |
| 502 | WII2141513 | 503 | WII1827690 | 504 | WII1616358 |
| নাম : সুন্দরী বর্মন স্বামীর নাম: সুবল বর্মন বাড়ির নং : n0113 বয়স : 63 লিঙ্গ : মহিলা | ফটো উপলব্ধ | নাম : বিধান বর্মন পিতার নাম: নরেশ বর্মন বাড়ির নং : n0106 বয়স : 34 লিঙ্গ : পুরুষ | ফটো উপলব্ধ | নাম : প্রসেনজিৎ বর্মন পিতার নাম: গগনেশ্বর বর্মন বাড়ির নং : n0088 বয়স : 33 লিঙ্গ : পুরুষ | ফটো উপলব্ধ |
| 505 | WB/02/009/033812 | 506 | DMY2393239 | 507 | DMY2525855 |
| নাম : পরেশ বর্মন পিতার নাম: লক্ষীকান্ত বর্মন বাড়ির নং : n0088 বয়স : 67 লিঙ্গ : পুরুষ | ফটো উপলব্ধ | নাম : ননীবালা বর্মন (দাস) স্বামীর নাম: রজনী কান্ত বর্মন বাড়ির নং : n0107 বয়স : 42 লিঙ্গ : মহিলা | ফটো উপলব্ধ | নাম : বিপুল বর্মন পিতার নাম: বিপিন বর্মন বাড়ির নং : n0029 বয়স : 40 লিঙ্গ : পুরুষ | ফটো উপলব্ধ |
| 508 | WB/02/009/033687 | 509 | WB/02/009/033736 | 510 | WII1236975 |
| নাম : সুবল বর্মন পিতার নাম: সুধিন্দ্র বর্মন বাড়ির নং : n0113 বয়স : 59 লিঙ্গ : পুরুষ | ফটো উপলব্ধ | নাম : মহিচন বর্মন পিতার নাম: শ্রীকান্ত বর্মন বাড়ির নং : n0107 বয়স : 76 লিঙ্গ : পুরুষ | ফটো উপলব্ধ | নাম : নমিতা বর্মন স্বামীর নাম: উরবাসু বাড়ির নং : n0107 বয়স : 39 লিঙ্গ : মহিলা | ফটো উপলব্ধ |



| | | | | | |
|---|--------------------------------|--|--------------------------------|--|--------------------------------|
| 511 নাম : উর্বাসু বর্মণ পিতার নাম: মইচন বর্মণ বাড়ির নং : n0107 বয়স : 43 লিঙ্গ : পুরুষ | DMY2210003 ফটো উপলব্ধ | 512 নাম : সুকুমার চন্দ্র সরকার পিতার নাম: গিরীশ চন্দ্র সরকার বাড়ির নং : n0088 বয়স : 47 লিঙ্গ : পুরুষ | DMY2393882 ফটো উপলব্ধ | 513 নাম : গুণেশ্বর বর্মণ পিতার নাম: ভোলা বর্মণ বাড়ির নং : n0053 বয়স : 57 লিঙ্গ : পুরুষ | WB/02/009/033017 ফটো উপলব্ধ |
| 514 নাম : সূচিত্রা বর্মণ স্বামীর নাম: বিধান বর্মণ বাড়ির নং : n0106 বয়স : 34 লিঙ্গ : মহিলা | WII1827740 ফটো উপলব্ধ | 515 নাম : অন্নময়ী বর্মণ স্বামীর নাম: অজিত বর্মণ বাড়ির নং : n0034 বয়স : 69 লিঙ্গ : মহিলা | WII2179760 ফটো উপলব্ধ | 516 নাম : সরস্বতী বর্মণ স্বামীর নাম: শুভজীত বর্মণ বাড়ির নং : এন0029 বয়স : 26 লিঙ্গ : মহিলা | UHI2429496 ফটো উপলব্ধ |
| 517 নাম : রবী কুমার বর্মণ পিতার নাম: নন্দ বর্মণ বাড়ির নং : n0105 বয়স : 28 লিঙ্গ : পুরুষ | WII1827625 ফটো উপলব্ধ | 518 নাম : অতুলচন্দ্র বর্মণ পিতার নাম: লক্ষীকান্ত বর্মণ বাড়ির নং : n0088 বয়স : 76 লিঙ্গ : পুরুষ | WB/02/009/033665 ফটো উপলব্ধ | 519 নাম : মীনা বর্মণ স্বামীর নাম: ফুলকুমার বর্মণ বাড়ির নং : n0178 বয়স : 53 লিঙ্গ : মহিলা | WII2141182 ফটো উপলব্ধ |
| 520 নাম : দীনমণী বর্মণ স্বামীর নাম: প্রদীপ বর্মণ বাড়ির নং : n0178 বয়স : 34 লিঙ্গ : মহিলা | WII1518364 ফটো উপলব্ধ | 521 নাম : রজনীকান্ত বর্মণ পিতার নাম: মইচন বর্মণ বাড়ির নং : n0107 বয়স : 60 লিঙ্গ : পুরুষ | WB/02/009/033460 ফটো উপলব্ধ | 522 নাম : জোসনা বর্মণ স্বামীর নাম: পরেশ বর্মণ বাড়ির নং : n0088 বয়স : 59 লিঙ্গ : মহিলা | WB/02/009/033387 ফটো উপলব্ধ |
| 523 নাম : নরেশ বর্মণ পিতার নাম: চন্দ্রকুমার বর্মণ বাড়ির নং : n0106 বয়স : 59 লিঙ্গ : পুরুষ | WB/02/009/033682 ফটো উপলব্ধ | 524 নাম : সুকমল বর্মা পিতার নাম: অতুল বর্মা বাড়ির নং : n0088 বয়স : 45 লিঙ্গ : পুরুষ | DMY1412618 ফটো উপলব্ধ | 525 নাম : সুকুমার বর্মণ পিতার নাম: নরেশচন্দ্র বর্মণ বাড়ির নং : n0197 বয়স : 56 লিঙ্গ : পুরুষ | WB/02/009/033760 ফটো উপলব্ধ |
| 526 নাম : কনিকা দাস স্বামীর নাম: প্রসেনজিৎ বর্মণ বাড়ির নং : এন বয়স : 21 লিঙ্গ : মহিলা | WII2475291 ফটো উপলব্ধ | 527 নাম : গোবিন্দ বর্মা পিতার নাম: জ্ঞানচন্দ্র বর্মা বাড়ির নং : n0119 বয়স : 77 লিঙ্গ : পুরুষ | WB/02/009/033994 ফটো উপলব্ধ | 528 নাম : অমল বর্মা পিতার নাম: গোবিন্দ বর্মা বাড়ির নং : n0119 বয়স : 53 লিঙ্গ : পুরুষ | WB/02/009/033685 ফটো উপলব্ধ |
| 529 নাম : খোলি বর্মা স্বামীর নাম: গোবিন্দ বর্মা বাড়ির নং : n0119 বয়স : 71 লিঙ্গ : মহিলা | WB/02/009/033559 ফটো উপলব্ধ | 530 নাম : নমিতা বর্মা স্বামীর নাম: কমল বর্মা বাড়ির নং : n0119 বয়স : 39 লিঙ্গ : মহিলা | DMY2584118 ফটো উপলব্ধ | 531 নাম : অঞ্জলী বর্মা স্বামীর নাম: কুশল বর্মা বাড়ির নং : n0118 বয়স : 59 লিঙ্গ : মহিলা | WB/02/009/033563 ফটো উপলব্ধ |
| 532 নাম : মনোজিৎ বর্মণ পিতার নাম: অমল বর্মণ বাড়ির নং : N0119 বয়স : 29 লিঙ্গ : পুরুষ | WII2006534 ফটো উপলব্ধ | 533 নাম : প্রসেনজিৎ বর্মণ পিতার নাম: অমল বর্মণ বাড়ির নং : এন0119 পাট নং 8/35 বয়স : 22 লিঙ্গ : পুরুষ | WII2318285 ফটো উপলব্ধ | 534 নাম : ফটিকচন্দ্র বর্মা পিতার নাম: শান্তেশ্বর বর্মা বাড়ির নং : n0033 বয়স : 69 লিঙ্গ : পুরুষ | WB/02/009/033962 ফটো উপলব্ধ |
| 535 নাম : সন্দ্যারানি দাস স্বামীর নাম: ফটিক বর্মা বাড়ির নং : n0033 বয়স : 63 লিঙ্গ : মহিলা | WII2110989 ফটো উপলব্ধ | 536 নাম : শীলা দাস (সরকার) স্বামীর নাম: প্রশান্ত দাস বাড়ির নং : n0032 বয়স : 41 লিঙ্গ : মহিলা | DMY2525418 ফটো উপলব্ধ | 537 নাম : মালতী বর্মা স্বামীর নাম: নরেশ চন্দ্র বর্মা বাড়ির নং : n0122 বয়স : 59 লিঙ্গ : মহিলা | WII2111896 ফটো উপলব্ধ |
| 538 নাম : বিশ্বজিৎ বর্মণ পিতার নাম: অমল বর্মণ বাড়ির নং : n0119 বয়স : 31 লিঙ্গ : পুরুষ | WII1518489 ফটো উপলব্ধ | 539 নাম : সুরজিত বর্মণ পিতার নাম: অমল বর্মণ বাড়ির নং : এন0119 বয়স : 25 লিঙ্গ : পুরুষ | WII2014413 ফটো উপলব্ধ | 540 নাম : কল্যাণী বর্মা স্বামীর নাম: মইনাথ বর্মা বাড়ির নং : n0119 বয়স : 53 লিঙ্গ : মহিলা | WB/02/009/033512 ফটো উপলব্ধ |



বিধানসভা নির্বাচনক্ষেত্রের নং, নাম : 8-নাটা বাড়ি
ভাগ নং, নাম : 1-2য় অংশ ছাট রামপুর (দঃঅংশ), মাদ্রাসা পাড়া, কলোনী পাড়া

| | | | | | |
|--|--------------------------------|--|--------------------------------|---|--------------------------------|
| Q 541 নাম : প্রশান্ত দাস পিতার নাম : প্রকাশ দাস বাড়ির নং : বয়স : 40 লিঙ্গ : পুরুষ | DMY2578466 ফটো উপলব্ধ | 542 নাম : মনোজ বর্মণ পিতার নাম : মহিনাথ বর্মণ বাড়ির নং : n0119 বয়স : 32 লিঙ্গ : পুরুষ | WII1440825 ফটো উপলব্ধ | 543 নাম : পুলক বর্মা পিতার নাম : নরেশ চন্দ্র বর্মা বাড়ির নং : n0122 বয়স : 39 লিঙ্গ : পুরুষ | DMY2210425 ফটো উপলব্ধ |
| 544 নাম : সুশ্রীমিতা (রায়) বর্মা স্বামীর নাম : পুলক বর্মা বাড়ির নং : n0122 বয়স : 34 লিঙ্গ : মহিলা | YUG1203363 ফটো উপলব্ধ | 545 নাম : মহিনাথ বর্মণ পিতার নাম : জ্যানচন্দ্র বর্মণ বাড়ির নং : n0119 বয়স : 59 লিঙ্গ : পুরুষ | WII2105682 ফটো উপলব্ধ | 546 নাম : বিপ্লব দাস পিতার নাম : প্রশান্ত দাস বাড়ির নং : এন0032, পাট নং 8/35 বয়স : 23 লিঙ্গ : পুরুষ | WII2318301 ফটো উপলব্ধ |
| 547 নাম : কমল বর্মা পিতার নাম : পুষ্পনাথ বর্মা বাড়ির নং : n0119 বয়স : 43 লিঙ্গ : পুরুষ | DMY2011039 ফটো উপলব্ধ | 548 নাম : যশোদা বর্মা স্বামীর নাম : পুষ্পনাথ বর্মা বাড়ির নং : n0119 বয়স : 63 লিঙ্গ : মহিলা | WII2508901 ফটো উপলব্ধ | 549 নাম : পুষ্পনাথ বর্মা পিতার নাম : জ্যানচন্দ্র বর্মা বাড়ির নং : n0119 বয়স : 72 লিঙ্গ : পুরুষ | WB/02/009/034013 ফটো উপলব্ধ |
| 550 নাম : মিনু বর্মা স্বামীর নাম : অমল বর্মা বাড়ির নং : n0119 বয়স : 49 লিঙ্গ : মহিলা | WB/02/009/033528 ফটো উপলব্ধ | 551 নাম : রাহেনা বিবি স্বামীর নাম : হারেজ আলী বাড়ির নং : n0294 বয়স : 53 লিঙ্গ : মহিলা | WB/01/008/483402 ফটো উপলব্ধ | 552 নাম : হাক্কুল আলি পিতার নাম : আপতার আলি বাড়ির নং : N0150 বয়স : 24 লিঙ্গ : পুরুষ | WII2221877 ফটো উপলব্ধ |
| 553 নাম : জহিরন বিবি স্বামীর নাম : ছমিরউদ্দিন মিয়া বাড়ির নং : n0203 বয়স : 83 লিঙ্গ : মহিলা | WB/02/009/033202 ফটো উপলব্ধ | 554 নাম : ছকিনা বিবি স্বামীর নাম : আকবর মিয়া বাড়ির নং : n0148 বয়স : 76 লিঙ্গ : মহিলা | WB/02/009/033119 ফটো উপলব্ধ | 555 নাম : জাহাঙ্গীর হোসেন পিতার নাম : আবুল হোসেন বাড়ির নং : n0016 বয়স : 30 লিঙ্গ : পুরুষ | WII1616366 ফটো উপলব্ধ |
| 556 নাম : সারিমন বিবি স্বামীর নাম : মাকা মিয়া বাড়ির নং : n0016 বয়স : 76 লিঙ্গ : মহিলা | WB/02/009/033618 ফটো উপলব্ধ | 557 নাম : আজিমা বিবি স্বামীর নাম : মপিদুল মিয়া বাড়ির নং : n0013 বয়স : 42 লিঙ্গ : মহিলা | DMY2393783 ফটো উপলব্ধ | 558 নাম : মিনু বিবি স্বামীর নাম : রহিম পাটোয়ারী বাড়ির নং : n0245 বয়স : 51 লিঙ্গ : মহিলা | DMY2392835 ফটো উপলব্ধ |
| 559 নাম : আমানুল হক পিতার নাম : মোবারক হোসেন বাড়ির নং : এন0203 বয়স : 25 লিঙ্গ : পুরুষ | WII2073047 ফটো উপলব্ধ | 560 নাম : মপিদুল মিয়া পিতার নাম : মহিরউদ্দিন মিয়া বাড়ির নং : n0149 বয়স : 34 লিঙ্গ : পুরুষ | WII1236249 ফটো উপলব্ধ | 561 নাম : হাসিনা বিবি স্বামীর নাম : সাহের আলী বাড়ির নং : n0267 বয়স : 33 লিঙ্গ : মহিলা | WII1441187 ফটো উপলব্ধ |
| 562 নাম : রাহিলা বিবি স্বামীর নাম : সাহিনুর মিয়া বাড়ির নং : n0277 বয়স : 36 লিঙ্গ : মহিলা | WII1424332 ফটো উপলব্ধ | 563 নাম : এলিজা বিবি স্বামীর নাম : আবুল কালাম বাড়ির নং : n0299 বয়স : 42 লিঙ্গ : মহিলা | DBG3640140 ফটো উপলব্ধ | 564 নাম : হাছনা বিবি স্বামীর নাম : আলিউদ্দিন মিয়া বাড়ির নং : n0203 বয়স : 55 লিঙ্গ : মহিলা | WB/02/009/033434 ফটো উপলব্ধ |
| 565 নাম : আলেপা বিবি স্বামীর নাম : জলিউদ্দিন মিয়া বাড়ির নং : n0203 বয়স : 57 লিঙ্গ : মহিলা | WB/02/009/033477 ফটো উপলব্ধ | 566 নাম : মপিদুল মিয়া পিতার নাম : হাকিমুদ্দিন মিয়া বাড়ির নং : n0013 বয়স : 50 লিঙ্গ : পুরুষ | WB/02/009/033875 ফটো উপলব্ধ | 567 নাম : সহিদ মিয়া পিতার নাম : গোলদার মিয়া বাড়ির নং : এন0205 বয়স : 23 লিঙ্গ : পুরুষ | WII2248920 ফটো উপলব্ধ |
| 568 নাম : আছমা বিবি স্বামীর নাম : পরিজুল হক বাড়ির নং : n0176 বয়স : 39 লিঙ্গ : মহিলা | DMY2393338 ফটো উপলব্ধ | 569 নাম : এচেনা বিবি স্বামীর নাম : বাবুল মিয়া বাড়ির নং : n0241 বয়স : 49 লিঙ্গ : মহিলা | WII2101590 ফটো উপলব্ধ | 570 নাম : জিয়ারুল হক পিতার নাম : নুরুল হক বাড়ির নং : n0143 বয়স : 37 লিঙ্গ : পুরুষ | WII1518174 ফটো উপলব্ধ |



বিধানসভা নির্বাচনক্ষেত্রের নং, নাম : 8-নাটা বাড়ি

ভাগ নং, নাম : 1-2য় অংশ ছাট রামপুর (দঃঅংশ), মাদ্রাসা পাড়া, কলোনী পাড়া

| | | | | | |
|--|--------------------------------|--|--------------------------------|--|--------------------------------|
| 571 নাম : ছামেদুল আলী পিতার নাম : ইয়াছিন মিঞা বাড়ির নং : n0232 বয়স : 34 লিঙ্গ : পুরুষ | WII1236157 ফটো উপলব্ধ | 572 নাম : মোহাম্মদ সাহেব হুসেন পিতার নাম : ওমর আলি মিয়া বাড়ির নং : n0136 বয়স : 44 লিঙ্গ : পুরুষ | DMY2011294 ফটো উপলব্ধ | 573 নাম : সন্তোষ চন্দ্র সাহা পিতার নাম : নিখিল চন্দ্র সাহা বাড়ির নং : n0016 বয়স : 39 লিঙ্গ : পুরুষ | WII1518026 ফটো উপলব্ধ |
| 574 নাম : রুশ্বি বিবি স্বামীর নাম : মজিদুল হক বাড়ির নং : n0149 বয়স : 28 লিঙ্গ : মহিলা | WII1901305 ফটো উপলব্ধ | 575 নাম : জলিউদ্দিন মিয়া পিতার নাম : ছমিরউদ্দিন মিয়া বাড়ির নং : n0203 বয়স : 66 লিঙ্গ : পুরুষ | WB/02/009/033206 ফটো উপলব্ধ | 576 নাম : মজিরন বিবি স্বামীর নাম : সামছুল মিঞা বাড়ির নং : n0232 বয়স : 76 লিঙ্গ : মহিলা | WB/02/009/033614 ফটো উপলব্ধ |
| 577 নাম : মানিক হোসেন পিতার নাম : মহঃ ওমর আলী মিঞা বাড়ির নং : n0136 বয়স : 37 লিঙ্গ : পুরুষ | WII0149286 ফটো উপলব্ধ | 578 নাম : আজিমা বিবি স্বামীর নাম : মজিদুল হোসেন বাড়ির নং : n0251 বয়স : 53 লিঙ্গ : মহিলা | WII1237148 ফটো উপলব্ধ | 579 নাম : হাসিনা ইয়াসমিন স্বামীর নাম : আয়ুব হোসেন বাড়ির নং : n0136 বয়স : 42 লিঙ্গ : মহিলা | KDC2465201 ফটো উপলব্ধ |
| 580 নাম : জাকির হোসেন পিতার নাম : সেকেন্দার মিঞা বাড়ির নং : n0205 বয়স : 36 লিঙ্গ : পুরুষ | WII1236439 ফটো উপলব্ধ | 581 নাম : সেকেন্দার মিঞা পিতার নাম : অমুদ্দীন মিঞা বাড়ির নং : n0205 বয়স : 65 লিঙ্গ : পুরুষ | WII2130854 ফটো উপলব্ধ | 582 নাম : রোশ্কেট আলী পিতার নাম : আলী হোসেন বাড়ির নং : এন0205 বয়স : 27 লিঙ্গ : পুরুষ | WII2014496 ফটো উপলব্ধ |
| 583 নাম : রোসেনা বিবি স্বামীর নাম : সোলেমান মিঞা বাড়ির নং : n0203 বয়স : 50 লিঙ্গ : মহিলা | WB/02/009/033481 ফটো উপলব্ধ | 584 নাম : অতুলুদ্দিন মিঞা পিতার নাম : হাকিমুদ্দিন মিঞা বাড়ির নং : n0013 বয়স : 42 লিঙ্গ : পুরুষ | DMY2393262 ফটো উপলব্ধ | 585 নাম : লাইলি বিবি স্বামীর নাম : ইসলাম মিঞা বাড়ির নং : n0177 বয়স : 44 লিঙ্গ : মহিলা | WII1364736 ফটো উপলব্ধ |
| 586 নাম : জাহানারা বিবি স্বামীর নাম : আপতার আলি বাড়ির নং : n0150 বয়স : 51 লিঙ্গ : মহিলা | WII2097897 ফটো উপলব্ধ | 587 নাম : জাহানারা বিবি স্বামীর নাম : হাচেন আলী বাড়ির নং : n0253 বয়স : 38 লিঙ্গ : মহিলা | WII1167717 ফটো উপলব্ধ | 588 নাম : সায়রা বানু পিতার নাম : সব্বুর আলী মিঞা বাড়ির নং : n0016 বয়স : 29 লিঙ্গ : মহিলা | WII1827385 ফটো উপলব্ধ |
| 589 নাম : মমিনা বিবি স্বামীর নাম : জয়নাল মিঞা বাড়ির নং : n0271 বয়স : 73 লিঙ্গ : মহিলা | WB/02/009/034040 ফটো উপলব্ধ | 590 নাম : আনোয়ারা বিবি স্বামীর নাম : আজহার মিঞা বাড়ির নং : n0008 বয়স : 31 লিঙ্গ : মহিলা | WII1827500 ফটো উপলব্ধ | 591 নাম : মালেকা খাতুন পিতার নাম : মোবারক হোসেন বাড়ির নং : n0203 বয়স : 28 লিঙ্গ : মহিলা | WII1827682 ফটো উপলব্ধ |
| 592 নাম : নাজমা (খাতুন) বিবি স্বামীর নাম : জাকির হোসেন বাড়ির নং : n0205 বয়স : 34 লিঙ্গ : মহিলা | WII1518323 ফটো উপলব্ধ | 593 নাম : মেগজন বিবি স্বামীর নাম : নজরউদ্দীন মিঞা বাড়ির নং : n0264 বয়স : 57 লিঙ্গ : মহিলা | WII2104750 ফটো উপলব্ধ | 594 নাম : সালিমা খাতুন পিতার নাম : আমুদ্দীন বাড়ির নং : n0205 বয়স : 49 লিঙ্গ : মহিলা | WII1236645 ফটো উপলব্ধ |
| 595 নাম : আইনুল হক পিতার নাম : মোবারক হোসেন বাড়ির নং : n0203 বয়স : 27 লিঙ্গ : পুরুষ | WII1914852 ফটো উপলব্ধ | 596 নাম : শরিমুন বিবি স্বামীর নাম : আনছার আলী মিঞা বাড়ির নং : n0188 বয়স : 63 লিঙ্গ : মহিলা | WII2102531 ফটো উপলব্ধ | 597 নাম : সহিনুর বিবি স্বামীর নাম : গোলদার মিঞা বাড়ির নং : n0205 বয়স : 37 লিঙ্গ : মহিলা | DMY2525483 ফটো উপলব্ধ |
| 598 নাম : সপিষা বিবি স্বামীর নাম : কুদ্দুস হোসেন বাড়ির নং : n0194 বয়স : 40 লিঙ্গ : মহিলা | DMY2389047 ফটো উপলব্ধ | 599 নাম : আবেদা বিবি স্বামীর নাম : মহরুদ্দিন মিঞা বাড়ির নং : n0150 বয়স : 82 লিঙ্গ : মহিলা | WB/02/009/033223 ফটো উপলব্ধ | 600 নাম : আয়সা খাতুন (বিবি) স্বামীর নাম : সফিউদ্দিন মিঞা বাড়ির নং : n0232 বয়স : 43 লিঙ্গ : মহিলা | WII1364710 ফটো উপলব্ধ |



বিধানসভা নির্বাচনক্ষেত্রের নং, নাম : 8-নাটা বাড়ি
ভাগ নং, নাম : 1-2য় অংশ ছাট রামপুর (দঃঅংশ), মাদ্রাসা পাড়া, কলোনী পাড়া

| | | | | | |
|--|--------------------------------|--|--------------------------------|--|--------------------------------|
| 601 নাম : জাহেদা বিবি স্বামীর নাম : মজিনুর ইসলাম বাড়ির নং : n0166 বয়স : 37 লিঙ্গ : মহিলা | WII0146522 ফটো উপলব্ধ | 602 নাম : নাজমা বিবি স্বামীর নাম : জহিরুল আলী বাড়ির নং : n0303 বয়স : 32 লিঙ্গ : মহিলা | WII1914969 ফটো উপলব্ধ | 603 নাম : রাসনা খাতুন স্বামীর নাম : আব্দুল উদ্দিন মিয়া বাড়ির নং : n0013 বয়স : 38 লিঙ্গ : মহিলা | WII1727924 ফটো উপলব্ধ |
| 604 নাম : তোফিয়া বেগম স্বামীর নাম : ইব্রাহিম আলী বাড়ির নং : N0136 বয়স : 36 লিঙ্গ : মহিলা | WII1827294 ফটো উপলব্ধ | 605 নাম : মিরজাহান পারভিন স্বামীর নাম : আইনুল হক বাড়ির নং : এন0203 বয়স : 23 লিঙ্গ : মহিলা | WII2342525 ফটো উপলব্ধ | 606 নাম : আছমা বিবি স্বামীর নাম : আকিদুল রহমান বাড়ির নং : n0013 বয়স : 36 লিঙ্গ : মহিলা | WII1236637 ফটো উপলব্ধ |
| 607 নাম : নবিজন বিবি স্বামীর নাম : মহির উদ্দিন মিয়া বাড়ির নং : n0149 বয়স : 54 লিঙ্গ : মহিলা | DMY2210169 ফটো উপলব্ধ | 608 নাম : হোসেন আবুল পিতার নাম : মাকা মিয়া বাড়ির নং : n0016 বয়স : 55 লিঙ্গ : পুরুষ | WB/02/009/033550 ফটো উপলব্ধ | 609 নাম : মানিয়া খাতুন পিতার নাম : মপিদুল মিয়া বাড়ির নং : এন0013 বয়স : 27 লিঙ্গ : মহিলা | WII2078863 ফটো উপলব্ধ |
| 610 নাম : সার্জিনা বেগম স্বামীর নাম : মানিক হোসেন বাড়ির নং : n0136 বয়স : 35 লিঙ্গ : মহিলা | XFB1309822 ফটো উপলব্ধ | 611 নাম : ছামিনা বিবি স্বামীর নাম : ছামিদুল বাড়ির নং : n0232 বয়স : 34 লিঙ্গ : মহিলা | WII1236918 ফটো উপলব্ধ | 612 নাম : নেছামান বিবি স্বামীর নাম : তমিজ মিয়া বাড়ির নং : n0149 বয়স : 76 লিঙ্গ : মহিলা | WII2140309 ফটো উপলব্ধ |
| 613 নাম : মেরিনা বিবি স্বামীর নাম : সহিদুল মিয়া বাড়ির নং : n0013 বয়স : 50 লিঙ্গ : মহিলা | WB/02/009/033852 ফটো উপলব্ধ | 614 নাম : তনুজা বিবি স্বামীর নাম : মজল মিয়া বাড়ির নং : n0248 বয়স : 70 লিঙ্গ : মহিলা | WII2520492 ফটো উপলব্ধ | 615 নাম : রজিয়া বিবি স্বামীর নাম : আলী হোসেন বাড়ির নং : n0205 বয়স : 50 লিঙ্গ : মহিলা | WB/02/009/033304 ফটো উপলব্ধ |
| 616 নাম : আয়জল বিবি স্বামীর নাম : হবিবুদ্দিন মিয়া বাড়ির নং : n0008 বয়স : 55 লিঙ্গ : মহিলা | WII2142503 ফটো উপলব্ধ | 617 নাম : আয়ুব হোসেন পিতার নাম : ওমর আলী মিয়া বাড়ির নং : n0136 বয়স : 59 লিঙ্গ : পুরুষ | DMY2393718 ফটো উপলব্ধ | 618 নাম : মজিনুর ইসলাম পিতার নাম : নুরা আলী মিয়া বাড়ির নং : n0166 বয়স : 45 লিঙ্গ : পুরুষ | DMY2525376 ফটো উপলব্ধ |
| 619 নাম : আমিনা বিবি স্বামীর নাম : নুরু আলী মিয়া বাড়ির নং : n0166 বয়স : 66 লিঙ্গ : মহিলা | WB/02/009/033076 ফটো উপলব্ধ | 620 নাম : অলিমা বিবি স্বামীর নাম : জিয়াবুল হক বাড়ির নং : n0143 বয়স : 33 লিঙ্গ : মহিলা | WII1616671 ফটো উপলব্ধ | 621 নাম : কপিরন বিবি স্বামীর নাম : নুরুল মিয়া বাড়ির নং : n0143 বয়স : 59 লিঙ্গ : মহিলা | WB/02/009/033568 ফটো উপলব্ধ |
| 622 নাম : সঞ্জয় রায় পিতার নাম : খগেন রায় বাড়ির নং : বাড়ি নং ১০৯ বয়স : 23 লিঙ্গ : পুরুষ | YUG2231959 ফটো উপলব্ধ | 623 নাম : ছবিজন বিবি স্বামীর নাম : হাফেজ মিয়া বাড়ির নং : n0012 বয়স : 51 লিঙ্গ : মহিলা | WB/02/009/033308 ফটো উপলব্ধ | 624 নাম : সহিদুল ইসলাম পিতার নাম : আনছার আলী মিয়া বাড়ির নং : n0188 বয়স : 40 লিঙ্গ : পুরুষ | WII1236082 ফটো উপলব্ধ |
| 625 নাম : রুপিয়া বিবি স্বামীর নাম : রেজ্জাক হোসেন বাড়ির নং : n0212 বয়স : 40 লিঙ্গ : মহিলা | WII1364835 ফটো উপলব্ধ | 626 নাম : মোজাম্মেল মিয়া পিতার নাম : সহিদুল মিয়া বাড়ির নং : n0013 বয়স : 28 লিঙ্গ : পুরুষ | WII1914894 ফটো উপলব্ধ | 627 নাম : সাহেনা খাতুন (বিবি) স্বামীর নাম : সহিদুল ইসলাম বাড়ির নং : n0188 বয়স : 31 লিঙ্গ : মহিলা | WII1517994 ফটো উপলব্ধ |
| 628 নাম : আপতার আলী পিতার নাম : মহরুদ্দিন মিয়া বাড়ির নং : n0150 বয়স : 57 লিঙ্গ : পুরুষ | WII2097574 ফটো উপলব্ধ | 629 নাম : সোলেমান মিয়া পিতার নাম : ছমিরউদ্দিন মিয়া বাড়ির নং : n0203 বয়স : 53 লিঙ্গ : পুরুষ | WB/02/009/033549 ফটো উপলব্ধ | 630 নাম : কাদর হোসেন পিতার নাম : আবুল বাড়ির নং : n0194 বয়স : 38 লিঙ্গ : পুরুষ | WII1236983 ফটো উপলব্ধ |



বিধানসভা নির্বাচনক্ষেত্রের নং, নাম : 8-নাটাবাড়ি

ভাগ নং, নাম : 1-2য় অংশ ছাট রামপুর (দঃঅংশ), মাদ্রাসা পাড়া, কলোনী পাড়া

| | | | | | | | | |
|---|------------------|------------|---|------------------|------------|---|------------------|------------|
| 631 | WB/02/009/036629 | ফটো উপলব্ধ | 632 | WB/02/009/033919 | ফটো উপলব্ধ | 633 | WB/02/009/033143 | ফটো উপলব্ধ |
| নাম : মজিরন বিবি স্বামীর নাম: হাসিম আলী মিঞা বাড়ির নং : n0249 বয়স : 73 লিঙ্গ : মহিলা | | | নাম : মোবারক হোসেন পিতার নাম: অহিবুদ্দিন মিঞা বাড়ির নং : n0203 বয়স : 46 লিঙ্গ : পুরুষ | | | নাম : সুপারন বিবি স্বামীর নাম: গুলামামুদ মিঞা বাড়ির নং : n0160 বয়স : 78 লিঙ্গ : মহিলা | | |
| 634 | WB/02/009/033140 | ফটো উপলব্ধ | 635 | WB/02/009/033182 | ফটো উপলব্ধ | 636 | WB/02/009/033881 | ফটো উপলব্ধ |
| নাম : আচিরন বিবি স্বামীর নাম: ছমদি মিঞা বাড়ির নং : n0205 বয়স : 73 লিঙ্গ : মহিলা | | | নাম : আলিউদ্দিনমিয়া পিতার নাম: ছমিরউদ্দিন বাড়ির নং : n0203 বয়স : 63 লিঙ্গ : পুরুষ | | | নাম : সহিদুল মিয়া পিতার নাম: হাকিমুদ্দিন মিয়া বাড়ির নং : n0013 বয়স : 54 লিঙ্গ : পুরুষ | | |
| 637 | WII2146868 | ফটো উপলব্ধ | 638 | DMY2525582 | ফটো উপলব্ধ | 639 | WB/02/009/033667 | ফটো উপলব্ধ |
| নাম : খচিরন বিবি স্বামীর নাম: ফিরদোস মিঞা বাড়ির নং : n0193 বয়স : 63 লিঙ্গ : মহিলা | | | নাম : সহিদা বিবি স্বামীর নাম: ইলিয়াস আলি বাড়ির নং : n0211 বয়স : 38 লিঙ্গ : মহিলা | | | নাম : নূরজাহান বিবি স্বামীর নাম: ওমরআলী মিঞা বাড়ির নং : n0136 বয়স : 76 লিঙ্গ : মহিলা | | |
| 640 | DMY2393775 | ফটো উপলব্ধ | 641 | WII2442069 | ফটো উপলব্ধ | 642 | WII1914944 | ফটো উপলব্ধ |
| নাম : আকিদুল রহমান পিতার নাম: হাকিমুদ্দিন মিঞা বাড়ির নং : n0013 বয়স : 43 লিঙ্গ : পুরুষ | | | নাম : আজিনুর মিঞা পিতার নাম: মফিদুল মিঞা বাড়ির নং : এন0013 বয়স : 22 লিঙ্গ : পুরুষ | | | নাম : মনোয়ারা বিবি স্বামীর নাম: গোলাম নবি আজাদ বাড়ির নং : n0301 বয়স : 30 লিঙ্গ : মহিলা | | |
| 643 | WB/02/009/033360 | ফটো উপলব্ধ | 644 | WII1616325 | ফটো উপলব্ধ | 645 | WII1727791 | ফটো উপলব্ধ |
| নাম : আলী হোসেন মিয়া পিতার নাম: ছমদ্দিন মিয়া বাড়ির নং : n0205 বয়স : 56 লিঙ্গ : পুরুষ | | | নাম : রফিকুল মিঞা পিতার নাম: মহির উদ্দিন মিঞা বাড়ির নং : n0149 বয়স : 30 লিঙ্গ : পুরুষ | | | নাম : মজিদুল হক পিতার নাম: মহিরুদ্দিন হক বাড়ির নং : n0149 বয়স : 33 লিঙ্গ : পুরুষ | | |
| 646 | WII2130870 | ফটো উপলব্ধ | 647 | DMY2011146 | ফটো উপলব্ধ | 648 | WII1236843 | ফটো উপলব্ধ |
| নাম : জাহেদা বিবি স্বামীর নাম: সেকেন্দার মিঞা বাড়ির নং : n0205 বয়স : 60 লিঙ্গ : মহিলা | | | নাম : ইব্রাহিম আলী পিতার নাম: মনজুল মিঞা বাড়ির নং : এন0136 বয়স : 51 লিঙ্গ : পুরুষ | | | নাম : আজাহার মিঞা পিতার নাম: হবিবুদ্দিন মিয়া বাড়ির নং : n0008 বয়স : 36 লিঙ্গ : পুরুষ | | |
| 649 | WII2148377 | ফটো উপলব্ধ | 650 | WII2102523 | ফটো উপলব্ধ | 651 | WII2316073 | ফটো উপলব্ধ |
| নাম : কচিরন বিবি স্বামীর নাম: জচিবুদ্দিন মিঞা বাড়ির নং : n0230 বয়স : 82 লিঙ্গ : মহিলা | | | নাম : আনহার আলী মিয়া পিতার নাম: নেংগু মিঞা বাড়ির নং : n0188 বয়স : 57 লিঙ্গ : পুরুষ | | | নাম : রোকহেদ আলি পিতার নাম: ছোলেমান আলি বাড়ির নং : এন0302 পাট 8/35 বয়স : 22 লিঙ্গ : পুরুষ | | |
| 652 | WII2396562 | ফটো উপলব্ধ | 653 | WII2014082 | ফটো উপলব্ধ | 654 | WII2475523 | ফটো উপলব্ধ |
| নাম : জাহাঙ্গীর ইসলাম পিতার নাম: মজিনুর ইসলাম বাড়ির নং : না বয়স : 23 লিঙ্গ : পুরুষ | | | নাম : আপিউল রহমান পিতার নাম: আপতার আলী বাড়ির নং : এন0150 বয়স : 27 লিঙ্গ : পুরুষ | | | নাম : মর্জিনা খাতুন স্বামীর নাম: আপিউল রহমান বাড়ির নং : এন বয়স : 25 লিঙ্গ : মহিলা | | |
| 655 | WII1441153 | ফটো উপলব্ধ | 656 | WII2132686 | ফটো উপলব্ধ | 657 | WII2127637 | ফটো উপলব্ধ |
| নাম : মর্জিনা বিবি (খাতুন) স্বামীর নাম: মোজাহার মিঞা বাড়ির নং : n0210 বয়স : 32 লিঙ্গ : মহিলা | | | নাম : ছালেয়া বেওয়া স্বামীর নাম: পতিউদ্দিন মিঞা বাড়ির নং : n0200 বয়স : 71 লিঙ্গ : মহিলা | | | নাম : ছোলেমান আলী পিতার নাম: পতিউদ্দিন মিঞা বাড়ির নং : n0200 বয়স : 52 লিঙ্গ : পুরুষ | | |
| 658 | WB/02/009/033709 | ফটো উপলব্ধ | 659 | WII2108876 | ফটো উপলব্ধ | 660 | WII1518166 | ফটো উপলব্ধ |
| নাম : মজিমা বিবি স্বামীর নাম: আজগর মিঞা বাড়ির নং : n0184 বয়স : 59 লিঙ্গ : মহিলা | | | নাম : গুলজান বেওয়া স্বামীর নাম: কপচার আলি বাড়ির নং : n0216 বয়স : 76 লিঙ্গ : মহিলা | | | নাম : মলিনা খাতুন (বিবি) স্বামীর নাম: দেলোয়ার হোসেন বাড়ির নং : n0186 বয়স : 32 লিঙ্গ : মহিলা | | |



| | | | | | | | | | | | |
|-----|------------------|---|------------|-----|------------|---|------------|-----|------------|--|------------|
| 661 | WII1236405 | নাম : আতোয়ার হোসেন মায়ের নাম: দেলজন বিবি বাড়ির নং : n0186 বয়স : 36 লিঙ্গ : পুরুষ | ফটো উপলব্ধ | 662 | WII2154722 | নাম : মমিনুর আলী পিতার নাম: জব্বার আলী বাড়ির নং : N0184 বয়স : 27 লিঙ্গ : পুরুষ | ফটো উপলব্ধ | 663 | DMY2209344 | নাম : মজিনুর ইসলাম পিতার নাম: আজগর আলী বাড়ির নং : n0184 বয়স : 43 লিঙ্গ : পুরুষ | ফটো উপলব্ধ |
| 664 | WB/01/008/084232 | নাম : ছবিবন বেওয়া মায়ের নাম: মজিনুর বিবি বাড়ির নং : n0992 বয়স : 66 লিঙ্গ : মহিলা | ফটো উপলব্ধ | 665 | WII1168004 | নাম : রমিজা (খাতুন) বিবি স্বামীর নাম: ছোলেমান আলী বাড়ির নং : n0200 বয়স : 40 লিঙ্গ : মহিলা | ফটো উপলব্ধ | 666 | DMY2210458 | নাম : দেলোয়ার হোসেন পিতার নাম: এছান আলী মিয়া বাড়ির নং : n0186 বয়স : 41 লিঙ্গ : পুরুষ | ফটো উপলব্ধ |
| 667 | WII1441161 | নাম : জেহেনা বিবি (খাতুন) স্বামীর নাম: আমিনুর ইসলাম বাড়ির নং : n0184 বয়স : 33 লিঙ্গ : মহিলা | ফটো উপলব্ধ | 668 | WII2179729 | নাম : আলিজার হোসেন পিতার নাম: কাপছার হোসেন বাড়ির নং : n0216 বয়স : 49 লিঙ্গ : পুরুষ | ফটো উপলব্ধ | 669 | WII0140749 | নাম : মপিয়া খাতুন স্বামীর নাম: আলিজার হোসেন বাড়ির নং : n0216 বয়স : 44 লিঙ্গ : মহিলা | ফটো উপলব্ধ |
| 670 | WII1616374 | নাম : নজিলা খাতুন (বিবি) স্বামীর নাম: হাসিনুর ইসলাম বাড়ির নং : n0186 বয়স : 31 লিঙ্গ : মহিলা | ফটো উপলব্ধ | 671 | WII2124261 | নাম : জব্বার আলী পিতার নাম: শরিবুদ্দিন মিয়া বাড়ির নং : n0184 বয়স : 51 লিঙ্গ : পুরুষ | ফটো উপলব্ধ | 672 | WII2078699 | নাম : জাহানারা খাতুন স্বামীর নাম: সহিদার আলী বাড়ির নং : n0200 বয়স : 37 লিঙ্গ : মহিলা | ফটো উপলব্ধ |
| 673 | WB/02/009/033276 | নাম : কদভানু বেওয়া স্বামীর নাম: শরিবুদ্দিন মিয়া বাড়ির নং : n0184 বয়স : 93 লিঙ্গ : মহিলা | ফটো উপলব্ধ | 674 | WII1616580 | নাম : আশ্বিয়া বিবি স্বামীর নাম: আতোয়ার হোসেন বাড়ির নং : n0186 বয়স : 35 লিঙ্গ : মহিলা | ফটো উপলব্ধ | 675 | WII2188670 | নাম : দেলজান বেওয়া অন্যান্য: এছান আলী মিয়া বাড়ির নং : n0186 বয়স : 67 লিঙ্গ : মহিলা | ফটো উপলব্ধ |
| 676 | WII1236389 | নাম : সাহিনুর ইসলাম পিতার নাম: আজগর বাড়ির নং : n0184 বয়স : 38 লিঙ্গ : পুরুষ | ফটো উপলব্ধ | 677 | DMY1413145 | নাম : মোমেনা বিবি স্বামীর নাম: জব্বার মিয়া বাড়ির নং : n0184 বয়স : 47 লিঙ্গ : মহিলা | ফটো উপলব্ধ | 678 | WII1235746 | নাম : মোজাহার মিয়া মায়ের নাম: গুলজান বাড়ির নং : n0216 বয়স : 34 লিঙ্গ : পুরুষ | ফটো উপলব্ধ |
| 679 | WII1440890 | নাম : ওলিজার হোসেন পিতার নাম: কপছার আলী মিয়া বাড়ির নং : n0216 বয়স : 45 লিঙ্গ : পুরুষ | ফটো উপলব্ধ | 680 | WII2305613 | নাম : মৌসুমী ইয়াসমিন পিতার নাম: মজিনুর ইসলাম বাড়ির নং : এন0184 পাট নং 8/35 বয়স : 22 লিঙ্গ : মহিলা | ফটো উপলব্ধ | 681 | WII1616606 | নাম : রেজিনা খাতুন স্বামীর নাম: ফয়চার হোসেন বাড়ির নং : n0216 বয়স : 32 লিঙ্গ : মহিলা | ফটো উপলব্ধ |
| 682 | DMY2210680 | নাম : হাসিনা (পারভিন) বিবি স্বামীর নাম: মজিনুর ইসলাম বাড়ির নং : n0184 বয়স : 41 লিঙ্গ : মহিলা | ফটো উপলব্ধ | 683 | DMY2210698 | নাম : আমিনুর ইসলাম পিতার নাম: আজগর আলী বাড়ির নং : n0184 বয়স : 39 লিঙ্গ : পুরুষ | ফটো উপলব্ধ | 684 | WII1518158 | নাম : রোজিনা খাতুন (বিবি) স্বামীর নাম: ওলিজার হোসেন বাড়ির নং : n0216 বয়স : 33 লিঙ্গ : মহিলা | ফটো উপলব্ধ |
| 685 | WII1988252 | নাম : হাসিনা সরকার স্বামীর নাম: সাহিনুর ইসলাম বাড়ির নং : N0184 বয়স : 27 লিঙ্গ : মহিলা | ফটো উপলব্ধ | 686 | WII2154706 | নাম : মিজানুর রহমান পিতার নাম: জব্বার আলী বাড়ির নং : n0184 বয়স : 24 লিঙ্গ : পুরুষ | ফটো উপলব্ধ | 687 | WII2432581 | নাম : সাব্বীনা খাতুন স্বামীর নাম: মমিনুর আলী বাড়ির নং : এন696 বয়স : 23 লিঙ্গ : মহিলা | ফটো উপলব্ধ |
| 688 | DMY2209351 | নাম : সহিদার আলী পিতার নাম: পতিউদ্দিন মিয়া বাড়ির নং : n0200 বয়স : 40 লিঙ্গ : পুরুষ | ফটো উপলব্ধ | 689 | WII2213411 | নাম : মুন্না হোসেন পিতার নাম: আলিজার হোসেন বাড়ির নং : n0216 বয়স : 24 লিঙ্গ : পুরুষ | ফটো উপলব্ধ | 690 | WII1616598 | নাম : ফয়চার হোসেন পিতার নাম: কপছার আলী বাড়ির নং : n0216 বয়স : 43 লিঙ্গ : পুরুষ | ফটো উপলব্ধ |



বিধানসভা নির্বাচনক্ষেত্রের নং, নাম : 8-নাটাবাড়ি

ভাগ নং, নাম : 1-2য় অংশ ছাট রামপুর (দঃঅংশ), মাদ্রাসা পাড়া, কলোনী পাড়া

| | | | | | |
|--|--------------------------------|---|--------------------------------|--|--------------------------------|
| 691 নাম : অজিজুল আলি মায়ের নাম : আছিয়া বিবি বাড়ির নং : এন 716 বয়স : 37 লিঙ্গ : পুরুষ | WII2505824 ফটো উপলব্ধ | 692 নাম : পিংকি ভদ্র স্বামীর নাম : রবীন্দ্র ভদ্র বাড়ির নং : n0156 বয়স : 36 লিঙ্গ : মহিলা | WII1364728 ফটো উপলব্ধ | 693 নাম : পার্বতী মন্ডল স্বামীর নাম : যতিন মন্ডল বাড়ির নং : n0089 বয়স : 46 লিঙ্গ : মহিলা | WII1168160 ফটো উপলব্ধ |
| 694 নাম : যতীন মণ্ডল পিতার নাম : গিরিধর মণ্ডল বাড়ির নং : n0089 বয়স : 53 লিঙ্গ : পুরুষ | WB/02/009/034015 ফটো উপলব্ধ | 695 নাম : প্রমিলা মন্ডল (বর্মন) স্বামীর নাম : শচিন মন্ডল বাড়ির নং : n0089 বয়স : 41 লিঙ্গ : মহিলা | DMY2210383 ফটো উপলব্ধ | 696 নাম : বৃন্দেশ্বরী মণ্ডল স্বামীর নাম : গিরিধর মণ্ডল বাড়ির নং : n0089 বয়স : 69 লিঙ্গ : মহিলা | WB/02/009/033378 ফটো উপলব্ধ |
| 697 নাম : পম্পি মন্ডল (বর্মন) স্বামীর নাম : অতিন মন্ডল বাড়ির নং : n0089 বয়স : 34 লিঙ্গ : মহিলা | WII1518430 ফটো উপলব্ধ | 698 নাম : অতীন মণ্ডল পিতার নাম : গিরিধর মণ্ডল বাড়ির নং : n0089 বয়স : 51 লিঙ্গ : পুরুষ | WB/02/009/033291 ফটো উপলব্ধ | 699 নাম : প্রনব মন্ডল পিতার নাম : শচীন মন্ডল বাড়ির নং : এন0089 বয়স : 23 লিঙ্গ : পুরুষ | WII2246882 ফটো উপলব্ধ |
| 700 নাম : শচীন মণ্ডল পিতার নাম : গিরিধর মণ্ডল বাড়ির নং : n0089 বয়স : 55 লিঙ্গ : পুরুষ | WB/02/009/033109 ফটো উপলব্ধ | 701 নাম : রেণুকা মন্ডল দাস স্বামীর নাম : সুখচাঁদ মন্ডল বাড়ির নং : কাসহীরদংগা বয়স : 35 লিঙ্গ : মহিলা | WII1363787 ফটো উপলব্ধ | 702 নাম : মদন মন্ডল পিতার নাম : শ্রীধর মন্ডল বাড়ির নং : n0069 বয়স : 49 লিঙ্গ : পুরুষ | DMY2210128 ফটো উপলব্ধ |
| 703 নাম : রাম মোহন মন্ডল পিতার নাম : মদন কুমার মন্ডল বাড়ির নং : 0069 বয়স : 24 লিঙ্গ : পুরুষ | WII2334548 ফটো উপলব্ধ | 704 নাম : রূপক মন্ডল পিতার নাম : মদন মন্ডল বাড়ির নং : এন বয়স : 21 লিঙ্গ : পুরুষ | WII2475283 ফটো উপলব্ধ | 705 নাম : লিপিকা খাতুন পিতার নাম : সক্র আলী মিঞা বাড়ির নং : n0111 বয়স : 33 লিঙ্গ : মহিলা | WII1364819 ফটো উপলব্ধ |
| 706 নাম : সহিদুল ইসলাম পিতার নাম : সমসুদ্দিন মিঞা বাড়ির নং : n0207 বয়স : 48 লিঙ্গ : পুরুষ | DMY2525913 ফটো উপলব্ধ | 707 নাম : মজিমা বিবি স্বামীর নাম : সফিদুল মিঞা বাড়ির নং : n0238 বয়স : 36 লিঙ্গ : মহিলা | WII1235712 ফটো উপলব্ধ | 708 নাম : জাহেদা বিবি স্বামীর নাম : আবুলহোসেন মিঞা বাড়ির নং : n0111 বয়স : 49 লিঙ্গ : মহিলা | WB/02/009/033468 ফটো উপলব্ধ |
| 709 নাম : মো গোলাদার মিঞা পিতার নাম : ছমউদ্দিন মিঞা বাড়ির নং : 205 বয়স : 45 লিঙ্গ : পুরুষ | DMY2210086 ফটো উপলব্ধ | 710 নাম : মলিজা বেগম স্বামীর নাম : ওমর আলী বাড়ির নং : এন0015 , পাট নং 8/35 বয়স : 27 লিঙ্গ : মহিলা | UHI2359818 ফটো উপলব্ধ | 711 নাম : রোসনা বিবি স্বামীর নাম : জক্বার মিঞা বাড়ির নং : n0235 বয়স : 41 লিঙ্গ : মহিলা | WII2129641 ফটো উপলব্ধ |
| 712 নাম : মতিয়ার রহমান পিতার নাম : নজর উদ্দিন মিঞা বাড়ির নং : n0202 বয়স : 43 লিঙ্গ : পুরুষ | DMY2010965 ফটো উপলব্ধ | 713 নাম : মজুল মিঞা পিতার নাম : মোহেবুদ্দিন মিঞা বাড়ির নং : n0250 বয়স : 70 লিঙ্গ : পুরুষ | WB/02/009/036686 ফটো উপলব্ধ | 714 নাম : ওমর আলী পিতার নাম : দেনা তুল্লা মিঞা বাড়ির নং : এন0015 বয়স : 33 লিঙ্গ : পুরুষ | WII2071983 ফটো উপলব্ধ |
| 715 নাম : মোমেনা খাতুন পিতার নাম : আজিত মিঞা বাড়ির নং : n0103 বয়স : 32 লিঙ্গ : মহিলা | WII1727718 ফটো উপলব্ধ | 716 নাম : সিরাজুল মিয়া পিতার নাম : একাঙ্গর মিঞা বাড়ির নং : n0192 বয়স : 32 লিঙ্গ : পুরুষ | WII1616283 ফটো উপলব্ধ | 717 নাম : সক্র আলী মিঞা পিতার নাম : আকবর আলী বাড়ির নং : n0111 বয়স : 66 লিঙ্গ : পুরুষ | WII2109031 ফটো উপলব্ধ |
| 718 নাম : সালেমা বিবি স্বামীর নাম : সহিদুল ইসলাম বাড়ির নং : n0207 বয়স : 39 লিঙ্গ : মহিলা | WII1168020 ফটো উপলব্ধ | 719 নাম : নরজিনা বিবি স্বামীর নাম : মজিদুল মিঞা বাড়ির নং : n0192 বয়স : 33 লিঙ্গ : মহিলা | WII1616390 ফটো উপলব্ধ | 720 নাম : তনশিরুল মিয়া পিতার নাম : মজুল মিয়া বাড়ির নং : এন0250 বয়স : 32 লিঙ্গ : পুরুষ | WII2263739 ফটো উপলব্ধ |



বিধানসভা নির্বাচনক্ষেত্রের নং, নাম : 8-নাটাবাড়ি

ভাগ নং, নাম : 1-2য় অংশ ছাট রামপুর (দঃঅংশ), মাদ্রাসা পাড়া, কলোনী পাড়া

| | | | | | | | | | | | |
|-----|------------|--|------------|-----|------------------|--|------------|-----|------------------|---|------------|
| 721 | WII1236314 | নাম : সামিদুল মিয়া পিতার নাম: সুকমামুদ বাড়ির নং : n0242 বয়স : 34 লিঙ্গ : পুরুষ | ফটো উপলব্ধ | 722 | WII1236819 | নাম : সুকমামুদ মিয়া পিতার নাম: কাছিমুদ্দিন বাড়ির নং : n0242 বয়স : 67 লিঙ্গ : পুরুষ | ফটো উপলব্ধ | 723 | WII1727908 | নাম : আহামেদ মিয়া পিতার নাম: বাবলু মিয়া বাড়ির নং : n0240 বয়স : 29 লিঙ্গ : পুরুষ | ফটো উপলব্ধ |
| 724 | DMY1413004 | নাম : আজিজ মিয়া পিতার নাম: নাসিরউদ্দিন মিয়া বাড়ির নং : n0103 বয়স : 65 লিঙ্গ : পুরুষ | ফটো উপলব্ধ | 725 | WII2347714 | নাম : জাকির আলম পিতার নাম: সুকমামুদ মিয়া বাড়ির নং : 242 বয়স : 22 লিঙ্গ : পুরুষ | ফটো উপলব্ধ | 726 | WII1827724 | নাম : ফজিয়ার মিয়া পিতার নাম: জাহের আলী মিয়া বাড়ির নং : n0015 বয়স : 28 লিঙ্গ : পুরুষ | ফটো উপলব্ধ |
| 727 | WII2104693 | নাম : নজরউদ্দিন মিয়া পিতার নাম: ফরিদ মিয়া বাড়ির নং : n0202 বয়স : 63 লিঙ্গ : পুরুষ | ফটো উপলব্ধ | 728 | WII2188662 | নাম : ফয়েজউদ্দিন মিয়া পিতার নাম: সাজাহান মিয়া বাড়ির নং : n0110 বয়স : 59 লিঙ্গ : পুরুষ | ফটো উপলব্ধ | 729 | DMY2210185 | নাম : নূর আলম মিয়া পিতার নাম: অচিবুদ্দিন মিয়া বাড়ির নং : n0192 বয়স : 41 লিঙ্গ : পুরুষ | ফটো উপলব্ধ |
| 730 | WII1168079 | নাম : মতিমা খাতুন পিতার নাম: নজর উদ্দিন মিয়া বাড়ির নং : n0202 বয়স : 38 লিঙ্গ : মহিলা | ফটো উপলব্ধ | 731 | WB/02/009/033554 | নাম : জাহের আলী মিয়া পিতার নাম: দোনাতুল্লা মিয়া বাড়ির নং : n0015 বয়স : 53 লিঙ্গ : পুরুষ | ফটো উপলব্ধ | 732 | WB/02/009/033480 | নাম : সাহেদা বিবি স্বামীর নাম: ফয়েদউদ্দিন মিয়া বাড়ির নং : n0110 বয়স : 53 লিঙ্গ : মহিলা | ফটো উপলব্ধ |
| 733 | WII1236108 | নাম : মজিদুল মিয়া পিতার নাম: একাব্বর বাড়ির নং : n0192 বয়স : 34 লিঙ্গ : পুরুষ | ফটো উপলব্ধ | 734 | WB/02/009/033301 | নাম : মেনেকা বিবি স্বামীর নাম: একাব্বর মিয়া বাড়ির নং : n0192 বয়স : 54 লিঙ্গ : মহিলা | ফটো উপলব্ধ | 735 | WB/02/009/033349 | নাম : একাব্বর মিয়া পিতার নাম: আবরুদ্দিন মিয়া বাড়ির নং : n0192 বয়স : 63 লিঙ্গ : পুরুষ | ফটো উপলব্ধ |
| 736 | WII1236991 | নাম : সাহের আলী পিতার নাম: নাসিরউদ্দিন মিয়া বাড়ির নং : n0015 বয়স : 43 লিঙ্গ : পুরুষ | ফটো উপলব্ধ | 737 | WII2497436 | নাম : রোজিনা খাতুন স্বামীর নাম: ফজিয়ার মিয়া বাড়ির নং : n0110 বয়স : 42 লিঙ্গ : মহিলা | ফটো উপলব্ধ | 738 | DMY2210557 | নাম : রসিদুল মিয়া পিতার নাম: সমসুদ্দিন মিয়া বাড়ির নং : n0207 বয়স : 51 লিঙ্গ : পুরুষ | ফটো উপলব্ধ |
| 739 | WII1914936 | নাম : হাসিনুর মিয়া পিতার নাম: অলিউদ্দিন মিয়া বাড়ির নং : n0298 বয়স : 27 লিঙ্গ : পুরুষ | ফটো উপলব্ধ | 740 | DMY2525640 | নাম : সফিদুল মিয়া পিতার নাম: মফিজ মিয়া বাড়ির নং : n0238 বয়স : 40 লিঙ্গ : পুরুষ | ফটো উপলব্ধ | 741 | WII2099778 | নাম : লুৎফা বিবি স্বামীর নাম: অচিবুদ্দিন মিয়া বাড়ির নং : n0192 বয়স : 62 লিঙ্গ : মহিলা | ফটো উপলব্ধ |
| 742 | GBM2059871 | নাম : মরিয়ম বিবি খাতুন স্বামীর নাম: রসিদুল মিয়া বাড়ির নং : n0207 বয়স : 45 লিঙ্গ : মহিলা | ফটো উপলব্ধ | 743 | DMY2393874 | নাম : অফিজউদ্দিন মিয়া পিতার নাম: জহরউদ্দিন মিয়া বাড়ির নং : n0207 বয়স : 40 লিঙ্গ : পুরুষ | ফটো উপলব্ধ | 744 | DMY2210136 | নাম : বাবলু মিয়া পিতার নাম: আতাউদ্দিন মিয়া বাড়ির নং : n0240 বয়স : 49 লিঙ্গ : পুরুষ | ফটো উপলব্ধ |
| 745 | WII2099679 | নাম : অচিবুদ্দিন মিয়া পিতার নাম: অবরুদ্দিন মিয়া বাড়ির নং : n0192 বয়স : 67 লিঙ্গ : পুরুষ | ফটো উপলব্ধ | 746 | WII2216471 | নাম : তোতা মিয়া পিতার নাম: মজল মিয়া বাড়ির নং : n0250 বয়স : 30 লিঙ্গ : পুরুষ | ফটো উপলব্ধ | 747 | WII2475309 | নাম : তাবস্পুম স্বামীর নাম: তোতা মিয়া বাড়ির নং : এন বয়স : 24 লিঙ্গ : মহিলা | ফটো উপলব্ধ |
| 748 | WII2263689 | নাম : ইমরান হোসেন পিতার নাম: রসিদুল মিয়া বাড়ির নং : এন0207 বয়স : 23 লিঙ্গ : পুরুষ | ফটো উপলব্ধ | 749 | DMY1412477 | নাম : ফয়জান বিবি স্বামীর নাম: আজিজ মিয়া বাড়ির নং : n0103 বয়স : 62 লিঙ্গ : মহিলা | ফটো উপলব্ধ | 750 | DMY2393429 | নাম : সুমিতা বিবি স্বামীর নাম: সুকমামুদ মিয়া বাড়ির নং : n0242 বয়স : 48 লিঙ্গ : মহিলা | ফটো উপলব্ধ |



বিধানসভা নির্বাচনক্ষেত্রের নং, নাম : 8-নাটাবাড়ি

ভাগ নং, নাম : 1-2য় অংশ ছাট রামপুর (দঃঅংশ), মাদ্রাসা পাড়া, কলোনী পাড়া

| | | | | | |
|--|--------------------------|--|--------------------------------|---|--------------------------------|
| 751 নাম : রমিজা বিবি স্বামীর নাম : সন্সুর আলী মিয়া বাড়ির নং : n0111 বয়স : 57 লিঙ্গ : মহিলা | WII2109239 ফটো উপলব্ধ | 752 নাম : রাজিবুল মিয়া পিতার নাম : বাবুল মিয়া বাড়ির নং : N0240 বয়স : 26 লিঙ্গ : পুরুষ | WII1988229 ফটো উপলব্ধ | 753 নাম : জব্বার মিয়া পিতার নাম : জয়নাল আবেদিন বাড়ির নং : n0235 বয়স : 48 লিঙ্গ : পুরুষ | WII2129583 ফটো উপলব্ধ |
| 754 নাম : পরিজুল হক পিতার নাম : ঝরিবুদ্দিন মিয়া বাড়ির নং : n0192 বয়স : 45 লিঙ্গ : পুরুষ | DMY2210177 ফটো উপলব্ধ | 755 নাম : কুলছুম বিবি স্বামীর নাম : সামিদুল মিয়া বাড়ির নং : n0242 বয়স : 29 লিঙ্গ : মহিলা | WII1827609 ফটো উপলব্ধ | 756 নাম : মনছুর আলী পিতার নাম : মজিবুদ্দিন বাড়ির নং : n0244 বয়স : 33 লিঙ্গ : পুরুষ | WII1236900 ফটো উপলব্ধ |
| 757 নাম : রফিকুল মিয়া পিতার নাম : আনোয়ার মিয়া বাড়ির নং : n0145 বয়স : 34 লিঙ্গ : পুরুষ | WII1827526 ফটো উপলব্ধ | 758 নাম : রহিমা বিবি স্বামীর নাম : রেজ্জাক মিয়া বাড়ির নং : n0183 বয়স : 36 লিঙ্গ : মহিলা | WII0146241 ফটো উপলব্ধ | 759 নাম : ছপিয়া বিবি পিতার নাম : ছোবেতুল্লা মিয়া বাড়ির নং : n0171 বয়স : 53 লিঙ্গ : পুরুষ | WB/02/009/033439 ফটো উপলব্ধ |
| 760 নাম : মজিবুল মিয়া পিতার নাম : সাইদুল মিয়া বাড়ির নং : n0169 বয়স : 30 লিঙ্গ : পুরুষ | WII1727874 ফটো উপলব্ধ | 761 নাম : সাইদুল মিয়া পিতার নাম : হাসেবউদ্দিন মিয়া বাড়ির নং : n0169 বয়স : 55 লিঙ্গ : পুরুষ | WII2424737 ফটো উপলব্ধ | 762 নাম : বিজা মিয়া পিতার নাম : তমিজ মিয়া বাড়ির নং : n0144 বয়স : 55 লিঙ্গ : পুরুষ | WII2140325 ফটো উপলব্ধ |
| 763 নাম : রোকেহদ আলী পিতার নাম : জরিফ উদ্দিন মিয়া বাড়ির নং : n0142 বয়স : 43 লিঙ্গ : পুরুষ | DMY2525798 ফটো উপলব্ধ | 764 নাম : মমতাজ পারভিন স্বামীর নাম : মোস্তাফা আলোম বাড়ির নং : নং 0159 পাট নং 8/35 বয়স : 23 লিঙ্গ : মহিলা | WII2267755 ফটো উপলব্ধ | 765 নাম : হাসিনুর হক পিতার নাম : আব্দুল করিম মিয়া বাড়ির নং : n0162 বয়স : 32 লিঙ্গ : পুরুষ | WII1518034 ফটো উপলব্ধ |
| 766 নাম : নূর আলম মিয়া পিতার নাম : জরিবুদ্দিন মিয়া বাড়ির নং : n0142 বয়স : 40 লিঙ্গ : পুরুষ | WII1236454 ফটো উপলব্ধ | 767 নাম : সার্জিনা খাতুন পিতার নাম : আলি হোসেন মিয়া বাড়ির নং : n0191 বয়স : 31 লিঙ্গ : মহিলা | WII1727700 ফটো উপলব্ধ | 768 নাম : মনিজা বিবি স্বামীর নাম : আছিবুদ্দিন মিয়া বাড়ির নং : n0204 বয়স : 77 লিঙ্গ : মহিলা | WII2120632 ফটো উপলব্ধ |
| 769 নাম : মজির হোসেন পিতার নাম : ইসলাম মিয়া বাড়ির নং : n0157 বয়স : 43 লিঙ্গ : পুরুষ | DMY2525517 ফটো উপলব্ধ | 770 নাম : আব্দুল করিম মিয়া পিতার নাম : জমিরউদ্দিন মিয়া বাড়ির নং : n0162 বয়স : 67 লিঙ্গ : পুরুষ | WII2130078 ফটো উপলব্ধ | 771 নাম : ইসলাম মিয়া পিতার নাম : এছরুদ্দিন মিয়া বাড়ির নং : n0140 বয়স : 68 লিঙ্গ : পুরুষ | WII2141000 ফটো উপলব্ধ |
| 772 নাম : আকবর মিয়া পিতার নাম : জয়নাল মিয়া বাড়ির নং : n0170 বয়স : 50 লিঙ্গ : পুরুষ | WII2507440 ফটো উপলব্ধ | 773 নাম : মালিবুদ্দিন মিয়া পিতার নাম : সহরউদ্দিন মিয়া বাড়ির নং : n0007 বয়স : 65 লিঙ্গ : পুরুষ | WB/02/009/033534 ফটো উপলব্ধ | 774 নাম : মনোয়ার মিয়া পিতার নাম : বিজা মিয়া বাড়ির নং : n0144 বয়স : 31 লিঙ্গ : পুরুষ | WII1518018 ফটো উপলব্ধ |
| 775 নাম : জহিরুল আলী পিতার নাম : সফিউদ্দিন মিয়া বাড়ির নং : n0158 বয়স : 33 লিঙ্গ : পুরুষ | WII1364751 ফটো উপলব্ধ | 776 নাম : জোব্বার বিবি স্বামীর নাম : ফয়েজউদ্দিন মিয়া বাড়ির নং : n0141 বয়স : 55 লিঙ্গ : মহিলা | WII2188613 ফটো উপলব্ধ | 777 নাম : মমতাজ বিবি স্বামীর নাম : মজিবুদ্দিন মিয়া বাড়ির নং : n0204 বয়স : 54 লিঙ্গ : মহিলা | WB/02/009/033281 ফটো উপলব্ধ |
| 778 নাম : সাফিয়া বিবি স্বামীর নাম : সাইদুল মিয়া বাড়ির নং : n0169 বয়স : 41 লিঙ্গ : মহিলা | WII1518422 ফটো উপলব্ধ | 779 নাম : কপিদুল মিয়া পিতার নাম : মালিবুদ্দিন মিয়া বাড়ির নং : n0007 বয়স : 39 লিঙ্গ : পুরুষ | WII1168061 ফটো উপলব্ধ | 780 নাম : জবেদা বিবি স্বামীর নাম : করিম মিয়া বাড়ির নং : n0187 বয়স : 60 লিঙ্গ : মহিলা | WII2179752 ফটো উপলব্ধ |



বিধানসভা নির্বাচনক্ষেত্রের নং, নাম : 8-নাটাবাড়ি

ভাগ নং, নাম : 1-2য় অংশ ছাট রামপুর (দঃঅংশ), মাদ্রাসা পাড়া, কলোনী পাড়া

| | | | | | |
|---|--------------------------------|--|--------------------------------|--|--------------------------------|
| 781 নাম : সপিয়ার মিয়া পিতার নাম: মফিজ মিয়া বাড়ির নং : n0158 বয়স : 50 লিঙ্গ : পুরুষ | DMY1412683 ফটো উপলব্ধ | 782 নাম : রোবেদা (খাতুন) বিবি স্বামীর নাম: মজিবুল আলী বাড়ির নং : n0204 বয়স : 37 লিঙ্গ : মহিলা | IKL1410505 ফটো উপলব্ধ | 783 নাম : সফিউদ্দিন মিয়া পিতার নাম: মফিজ মিয়া বাড়ির নং : n0158 বয়স : 59 লিঙ্গ : পুরুষ | WB/02/009/033707 ফটো উপলব্ধ |
| 784 নাম : ছোবেতালী মিয়া পিতার নাম: গুলামামুদ মিয়া বাড়ির নং : n0171 বয়স : 59 লিঙ্গ : পুরুষ | WB/02/009/033510 ফটো উপলব্ধ | 785 নাম : সার্জিনা খাতুন(বিবি) স্বামীর নাম: রসিদুল বাড়ির নং : n0169 বয়স : 39 লিঙ্গ : মহিলা | WII1236025 ফটো উপলব্ধ | 786 নাম : গোলাপ মিয়া পিতার নাম: সমসুদ্দিন মিয়া বাড়ির নং : n0011 বয়স : 28 লিঙ্গ : পুরুষ | WII1914886 ফটো উপলব্ধ |
| 787 নাম : ইসমাইল মিয়া পিতার নাম: এচারুদ্দিন মিয়া বাড়ির নং : n0157 বয়স : 63 লিঙ্গ : পুরুষ | WB/02/009/034036 ফটো উপলব্ধ | 788 নাম : আমিনা বিবি স্বামীর নাম: হাকিমুদ্দিন মিয়া বাড়ির নং : n0168 বয়স : 76 লিঙ্গ : মহিলা | WII2127058 ফটো উপলব্ধ | 789 নাম : রহিনা বিবি স্বামীর নাম: জব্বার বাড়ির নং : n0157 বয়স : 36 লিঙ্গ : মহিলা | WII1236546 ফটো উপলব্ধ |
| 790 নাম : মতিউল হক পিতার নাম: বারিবুদ্দিন মিয়া বাড়ির নং : n0191 বয়স : 38 লিঙ্গ : পুরুষ | DMY2525947 ফটো উপলব্ধ | 791 নাম : হাছেন আলী পিতার নাম: সমসুদ্দিন মিয়া বাড়ির নং : n0014 বয়স : 40 লিঙ্গ : পুরুষ | WII1167980 ফটো উপলব্ধ | 792 নাম : আলিমা বিবি স্বামীর নাম: কপিদুল মিয়া বাড়ির নং : n0007 বয়স : 33 লিঙ্গ : মহিলা | WII1616655 ফটো উপলব্ধ |
| 793 নাম : সমসুদ্দিন মিয়া পিতার নাম: বক্তারুদ্দিন মিয়া বাড়ির নং : n0011 বয়স : 55 লিঙ্গ : পুরুষ | WB/02/009/033558 ফটো উপলব্ধ | 794 নাম : সাহেনা খাতুন স্বামীর নাম: মোজাফফর মিয়া বাড়ির নং : এন0157 বয়স : 27 লিঙ্গ : মহিলা | WII2081669 ফটো উপলব্ধ | 795 নাম : আরফিনা খাতুন স্বামীর নাম: নূর আলম মিয়া বাড়ির নং : এন0142 বয়স : 25 লিঙ্গ : মহিলা | WII2074540 ফটো উপলব্ধ |
| 796 নাম : ছাপিজান খাতুন স্বামীর নাম: মনছুর আলী বাড়ির নং : এন0204 বয়স : 27 লিঙ্গ : মহিলা | WII2338721 ফটো উপলব্ধ | 797 নাম : রেজ্জাক মিয়া পিতার নাম: মহিবুদ্দিন মিয়া বাড়ির নং : n0183 বয়স : 41 লিঙ্গ : পুরুষ | DMY2210516 ফটো উপলব্ধ | 798 নাম : মমতা বিবি স্বামীর নাম: আকবর মিয়া বাড়ির নং : n0170 বয়স : 48 লিঙ্গ : মহিলা | DMY2491108 ফটো উপলব্ধ |
| 799 নাম : মামনি খাতুন স্বামীর নাম: মজিবুল মিয়া বাড়ির নং : এন0169 বয়স : 33 লিঙ্গ : মহিলা | WII1424738 ফটো উপলব্ধ | 800 নাম : মরিয়ম খাতুন পিতার নাম: মজিবুদ্দিন মিয়া বাড়ির নং : n0204 বয়স : 31 লিঙ্গ : মহিলা | WII1518331 ফটো উপলব্ধ | 801 নাম : ফুলজান বিবি স্বামীর নাম: সমসুদ্দিন মিয়া বাড়ির নং : n0011 বয়স : 51 লিঙ্গ : মহিলা | WB/02/009/033320 ফটো উপলব্ধ |
| 802 নাম : আছিমা বিবি স্বামীর নাম: জহিরুল হক বাড়ির নং : n0191 বয়স : 37 লিঙ্গ : মহিলা | WII1236876 ফটো উপলব্ধ | 803 নাম : ফাতেমা বিবি স্বামীর নাম: মজিব হোসেন বাড়ির নং : n0157 বয়স : 36 লিঙ্গ : মহিলা | WII1236660 ফটো উপলব্ধ | 804 নাম : রোকিয়া (খাতুন) বিবি স্বামীর নাম: মনিরুল মিয়া বাড়ির নং : n0168 বয়স : 31 লিঙ্গ : মহিলা | WII1518281 ফটো উপলব্ধ |
| 805 নাম : মনিরুল মিয়া পিতার নাম: হাকিমুদ্দিন বাড়ির নং : n0168 বয়স : 38 লিঙ্গ : পুরুষ | WII1235969 ফটো উপলব্ধ | 806 নাম : হাছেনা বিবি স্বামীর নাম: সমসুদ্দিন মিয়া বাড়ির নং : n0014 বয়স : 59 লিঙ্গ : মহিলা | WB/02/009/033470 ফটো উপলব্ধ | 807 নাম : করিম মিয়া পিতার নাম: হাজিমুদ্দিন মিয়া বাড়ির নং : n0187 বয়স : 67 লিঙ্গ : পুরুষ | WB/02/009/033489 ফটো উপলব্ধ |
| 808 নাম : ফয়েজউদ্দিন মিয়া পিতার নাম: পাহাদি মিয়া বাড়ির নং : n0141 বয়স : 63 লিঙ্গ : পুরুষ | WB/02/009/034017 ফটো উপলব্ধ | 809 নাম : বারিবুদ্দিন মিয়া পিতার নাম: আবরুদ্দিন মিয়া বাড়ির নং : n0191 বয়স : 68 লিঙ্গ : পুরুষ | WB/02/009/033696 ফটো উপলব্ধ | 810 নাম : লতিফুল মিয়া পিতার নাম: ফয়েজউদ্দিন মিয়া বাড়ির নং : n0017 বয়স : 29 লিঙ্গ : পুরুষ | WII1727676 ফটো উপলব্ধ |



বিধানসভা নির্বাচনক্ষেত্রের নং, নাম : 8-নাটাবাড়ি

ভাগ নং, নাম : 1-2য় অংশ ছাট রামপুর (দঃঅংশ), মাদ্রাসা পাড়া, কলোনী পাড়া

| | | | | | | | | |
|---|------------------|------------|--|------------------|------------|--|------------------|------------|
| 811 | WB/02/009/033793 | ফটো উপলব্ধ | 812 | WII0146266 | ফটো উপলব্ধ | 813 | WB/02/009/033836 | ফটো উপলব্ধ |
| নাম : কদবর আলী মিয়া পিতার নাম: সরিবুদ্দিন মিয়া বাড়ির নং : n0185 বয়স : 72 লিঙ্গ : পুরুষ | | | নাম : হাছিনা বিবি (খাতুন) স্বামীর নাম: রসিদ মিয়া বাড়ির নং : n0183 বয়স : 36 লিঙ্গ : মহিলা | | | নাম : সমসুদ্দিন মিয়া পিতার নাম: মাকা মিয়া বাড়ির নং : n0014 বয়স : 66 লিঙ্গ : পুরুষ | | |
| 814 | DMY2393692 | ফটো উপলব্ধ | 815 | WII1616630 | ফটো উপলব্ধ | 816 | DMY2210201 | ফটো উপলব্ধ |
| নাম : জব্বার আলী পিতার নাম: ইসমাইল মিয়া বাড়ির নং : n0157 বয়স : 39 লিঙ্গ : পুরুষ | | | নাম : রবিউল আলী পিতার নাম: ফ. যেজুদীন মিয়া বাড়ির নং : n0141 বয়স : 30 লিঙ্গ : পুরুষ | | | নাম : জহিরুল হক পিতার নাম: বারিবুদ্দিন মিয়া বাড়ির নং : n0191 বয়স : 44 লিঙ্গ : পুরুষ | | |
| 817 | WB/02/009/033668 | ফটো উপলব্ধ | 818 | WII2424174 | ফটো উপলব্ধ | 819 | WII1236421 | ফটো উপলব্ধ |
| নাম : পরিমান বিবি স্বামীর নাম: বারিবুদ্দিন মিয়া বাড়ির নং : n0191 বয়স : 63 লিঙ্গ : মহিলা | | | নাম : অনোয়ার মিয়া পিতার নাম: আকবর মিয়া বাড়ির নং : n0145 বয়স : 55 লিঙ্গ : পুরুষ | | | নাম : আজাদ হোসেন পিতার নাম: জরিবুদ্দিন বাড়ির নং : n0142 বয়স : 34 লিঙ্গ : পুরুষ | | |
| 820 | DMY2525442 | ফটো উপলব্ধ | 821 | DMY1412451 | ফটো উপলব্ধ | 822 | WII1237098 | ফটো উপলব্ধ |
| নাম : আমিনুল মিয়া পিতার নাম: হাকিমুদ্দিন মিয়া বাড়ির নং : n0168 বয়স : 40 লিঙ্গ : পুরুষ | | | নাম : তছিরন বিবি স্বামীর নাম: রফিদুল বাড়ির নং : n0183 বয়স : 46 লিঙ্গ : মহিলা | | | নাম : কহিনুর বিবি স্বামীর নাম: আমিনুল মিয়া বাড়ির নং : n0168 বয়স : 33 লিঙ্গ : মহিলা | | |
| 823 | DMY2210078 | ফটো উপলব্ধ | 824 | WB/02/009/033475 | ফটো উপলব্ধ | 825 | WII2246775 | ফটো উপলব্ধ |
| নাম : আজিমা বিবি স্বামীর নাম: মোবরক হুসেন বাড়ির নং : n0204 বয়স : 43 লিঙ্গ : মহিলা | | | নাম : রোসনা বিবি স্বামীর নাম: নজর আলী মিয়া বাড়ির নং : n0219 বয়স : 67 লিঙ্গ : মহিলা | | | নাম : সুরমা খাতুন স্বামীর নাম: মনোয়ার মিয়া বাড়ির নং : এন0144 বয়স : 24 লিঙ্গ : মহিলা | | |
| 826 | WII1168384 | ফটো উপলব্ধ | 827 | WII1988237 | ফটো উপলব্ধ | 828 | WB/02/009/033039 | ফটো উপলব্ধ |
| নাম : সাহিদা বিবি স্বামীর নাম: সপায়ার মিয়া বাড়ির নং : n0158 বয়স : 48 লিঙ্গ : মহিলা | | | নাম : মোজাম্মিল হক পিতার নাম: আকবর আলী বাড়ির নং : N0170 বয়স : 26 লিঙ্গ : পুরুষ | | | নাম : রোবেদা বিবি স্বামীর নাম: জরিবুদ্দিন মিয়া বাড়ির নং : n0142 বয়স : 56 লিঙ্গ : মহিলা | | |
| 829 | WB/02/009/033141 | ফটো উপলব্ধ | 830 | WII2140317 | ফটো উপলব্ধ | 831 | WB/02/009/033270 | ফটো উপলব্ধ |
| নাম : জরিবুদ্দিন মিয়া পিতার নাম: খচিবুদ্দিন মিয়া বাড়ির নং : n0142 বয়স : 67 লিঙ্গ : পুরুষ | | | নাম : মেনেকা বিবি স্বামীর নাম: বিজা মিয়া বাড়ির নং : n0144 বয়স : 47 লিঙ্গ : মহিলা | | | নাম : মছিরন বিবি স্বামীর নাম: কদবর আলী মিয়া বাড়ির নং : n0185 বয়স : 59 লিঙ্গ : মহিলা | | |
| 832 | WII0147462 | ফটো উপলব্ধ | 833 | WII1236165 | ফটো উপলব্ধ | 834 | WII2081594 | ফটো উপলব্ধ |
| নাম : হাসিনুর ইসলাম পিতার নাম: সমসুদ্দিন মিয়া বাড়ির নং : n0014 বয়স : 38 লিঙ্গ : পুরুষ | | | নাম : হাজরা বিবি স্বামীর নাম: মতিউল বাড়ির নং : n0191 বয়স : 34 লিঙ্গ : মহিলা | | | নাম : নিলিমা খাতুন স্বামীর নাম: এক্রামুল হক বাড়ির নং : এন0007 বয়স : 28 লিঙ্গ : মহিলা | | |
| 835 | WII1616648 | ফটো উপলব্ধ | 836 | WII2111342 | ফটো উপলব্ধ | 837 | WB/02/009/033840 | ফটো উপলব্ধ |
| নাম : সাহের আলী পিতার নাম: ফয়েজ উদ্দিন মিয়া বাড়ির নং : n0141 বয়স : 30 লিঙ্গ : পুরুষ | | | নাম : জবেদা বিবি স্বামীর নাম: সফিউদ্দিন মিয়া বাড়ির নং : n0158 বয়স : 56 লিঙ্গ : মহিলা | | | নাম : নজর আলী মিয়া পিতার নাম: ভোমরউদ্দিন মিয়া বাড়ির নং : n0219 বয়স : 73 লিঙ্গ : পুরুষ | | |
| 838 | WB/02/009/033339 | ফটো উপলব্ধ | 839 | WII2439701 | ফটো উপলব্ধ | 840 | DMY1413343 | ফটো উপলব্ধ |
| নাম : আবুবক্কর মিয়া পিতার নাম: সিরাজউদ্দিন মিয়া বাড়ির নং : n0017 বয়স : 59 লিঙ্গ : পুরুষ | | | নাম : আয়েশা খাতুন স্বামীর নাম: লতিফুল মিয়া বাড়ির নং : এন0119 বয়স : 21 লিঙ্গ : মহিলা | | | নাম : রেজাউল হক পিতার নাম: নজর আলী বাড়ির নং : n0219 বয়স : 47 লিঙ্গ : পুরুষ | | |



বিধানসভা নির্বাচনক্ষেত্রের নং, নাম : 8-নাটাবাড়ি
ভাগ নং, নাম : 1-2য় অংশ ছাট রামপুর (দঃঅংশ), মাদ্রাসা পাড়া, কলোনী পাড়া

| | | | | | |
|--|--------------------------------|--|--------------------------------|--|--------------------------------|
| 841 নাম : হামিদা বিবি স্বামীর নাম: হুস্বন্দ আলি বাড়ির নং : জী378 বয়স : 24 লিঙ্গ : মহিলা | WII2321230 ফটো উপলব্ধ | 842 নাম : মহিজন বিবি স্বামীর নাম: সরিবুদ্দিন মিঞা বাড়ির নং : n0011 বয়স : 36 লিঙ্গ : মহিলা | WII1616556 ফটো উপলব্ধ | 843 নাম : আজিদুল মিঞা পিতার নাম: সমসুদ্দীন মিঞা বাড়ির নং : এন0011 বয়স : 24 লিঙ্গ : পুরুষ | WII2485373 ফটো উপলব্ধ |
| 844 নাম : আত্মা খাতুন স্বামীর নাম: রেজাউল হক বাড়ির নং : n0219 বয়স : 38 লিঙ্গ : মহিলা | WII1727882 ফটো উপলব্ধ | 845 নাম : মজিরুল আলী পিতার নাম: অছিবুদ্দিন বাড়ির নং : n0204 বয়স : 42 লিঙ্গ : পুরুষ | WII1235654 ফটো উপলব্ধ | 846 নাম : মোছাহাফ মিঞা পিতার নাম: মজিবুদ্দিন মিঞা বাড়ির নং : n0204 বয়স : 29 লিঙ্গ : পুরুষ | WII1727940 ফটো উপলব্ধ |
| 847 নাম : শিউলী বিবি স্বামীর নাম: সাহের আলী বাড়ির নং : n0141 বয়স : 28 লিঙ্গ : মহিলা | WII1827575 ফটো উপলব্ধ | 848 নাম : হাছিনা বিবি স্বামীর নাম: আব্দুল করিম মিঞা বাড়ির নং : n0162 বয়স : 59 লিঙ্গ : মহিলা | WB/02/009/033443 ফটো উপলব্ধ | 849 নাম : কাজীলিলি খাতুন স্বামীর নাম: হাসিনুর হক বাড়ির নং : এন796 বয়স : 27 লিঙ্গ : মহিলা | WII2469310 ফটো উপলব্ধ |
| 850 নাম : মহিরুদ্দিন মিয়া পিতার নাম: নচিবুদ্দিন মিয়া বাড়ির নং : n0183 বয়স : 63 লিঙ্গ : পুরুষ | WB/02/009/033068 ফটো উপলব্ধ | 851 নাম : হাকিমুদ্দিন মিয়া পিতার নাম: জমির মিয়া বাড়ির নং : n0168 বয়স : 83 লিঙ্গ : পুরুষ | WB/02/009/033334 ফটো উপলব্ধ | 852 নাম : মলিনা বিবি স্বামীর নাম: আলি হোসেন মিঞা বাড়ির নং : n0191 বয়স : 56 লিঙ্গ : মহিলা | WII2132124 ফটো উপলব্ধ |
| 853 নাম : রসিদুল হক পিতার নাম: হোসেনউদ্দিন মিঞা বাড়ির নং : n0169 বয়স : 42 লিঙ্গ : পুরুষ | DMY2525467 ফটো উপলব্ধ | 854 নাম : অছিবুদ্দিন মিয়া পিতার নাম: খেউদ্দিন মিয়া বাড়ির নং : n0204 বয়স : 87 লিঙ্গ : পুরুষ | WII2120616 ফটো উপলব্ধ | 855 নাম : রফিকা বিবি স্বামীর নাম: রোকহেদ আলী বাড়ির নং : n0142 বয়স : 34 লিঙ্গ : মহিলা | WII1518505 ফটো উপলব্ধ |
| 856 নাম : আরজীনা খাতুন (বিবি) স্বামীর নাম: আব্দুল মাল্লান মিঞা বাড়ির নং : n0145 বয়স : 34 লিঙ্গ : মহিলা | WII1518141 ফটো উপলব্ধ | 857 নাম : আলী হোসেন মিয়া পিতার নাম: আবরুদ্দিন মিয়া বাড়ির নং : n0191 বয়স : 66 লিঙ্গ : পুরুষ | WB/02/009/033824 ফটো উপলব্ধ | 858 নাম : কোহিনুর খাতুন(বিবি) স্বামীর নাম: হাছিন আলী বাড়ির নং : n0142 বয়স : 34 লিঙ্গ : মহিলা | WII1364629 ফটো উপলব্ধ |
| 859 নাম : মোজাফফর মিঞা পিতার নাম: ইসমাইল বাড়ির নং : n0157 বয়স : 37 লিঙ্গ : পুরুষ | WII1236322 ফটো উপলব্ধ | 860 নাম : জহিরুল আলী পিতার নাম: করিম বাড়ির নং : n0187 বয়স : 39 লিঙ্গ : পুরুষ | WII1235894 ফটো উপলব্ধ | 861 নাম : মজিয়া বিবি স্বামীর নাম: জহিরুল আলী বাড়ির নং : এন0158 বয়স : 28 লিঙ্গ : মহিলা | WII2074482 ফটো উপলব্ধ |
| 862 নাম : সহিবুল আলী পিতার নাম: সাপিয়ান মিঞা বাড়ির নং : এন812 বয়স : 24 লিঙ্গ : পুরুষ | WII2487015 ফটো উপলব্ধ | 863 নাম : সাহিনুর আলী পিতার নাম: সাপিয়ান মিঞা বাড়ির নং : এন812 বয়স : 20 লিঙ্গ : পুরুষ | WII2487007 ফটো উপলব্ধ | 864 নাম : মোকহেদুল আলম পিতার নাম: আকবর আলী বাড়ির নং : n0170 বয়স : 29 লিঙ্গ : পুরুষ | WII1827450 ফটো উপলব্ধ |
| 865 নাম : মূর্শিদা খাতুন স্বামীর নাম: মোস্তাম্মল হক বাড়ির নং : এন858 বয়স : 22 লিঙ্গ : মহিলা | WII2445385 ফটো উপলব্ধ | 866 নাম : আরবীনা খাতুন স্বামীর নাম: মকহেদুল আলম বাড়ির নং : এন892 বয়স : 22 লিঙ্গ : মহিলা | WII2445377 ফটো উপলব্ধ | 867 নাম : মজিবুদ্দিন মিয়া পিতার নাম: অছিবুদ্দিন মিয়া বাড়ির নং : n0204 বয়স : 59 লিঙ্গ : পুরুষ | WB/02/009/033203 ফটো উপলব্ধ |
| 868 নাম : কচিরন বিবি স্বামীর নাম: মালিবুদ্দিন মিঞা বাড়ির নং : n0007 বয়স : 56 লিঙ্গ : মহিলা | WB/02/009/033319 ফটো উপলব্ধ | 869 নাম : এক্রামুল হক পিতার নাম: মালিবুদ্দিন বাড়ির নং : n0007 বয়স : 34 লিঙ্গ : পুরুষ | WII1235829 ফটো উপলব্ধ | 870 নাম : মফিজুল আলি পিতার নাম: অছিবুদ্দিন মিয়া বাড়ির নং : n0204 বয়স : 34 লিঙ্গ : পুরুষ | WII1236009 ফটো উপলব্ধ |



বিধানসভা নির্বাচনক্ষেত্রের নং, নাম : 8-নাটাবাড়ি

ভাগ নং, নাম : 1-2য় অংশ ছাট রামপুর (দঃঅংশ), মাদ্রাসা পাড়া, কলোনী পাড়া

| | | | | | | | | | | | |
|-----|------------------|---|------------|-----|------------------|--|------------|-----|------------------|---|------------|
| 871 | WB/02/009/033375 | নাম : জাবেদা বিবি স্বামীর নাম: ইসমাইল মিঞা বাড়ির নং : n0157 বয়স : 58 লিঙ্গ : মহিলা | ফটো উপলব্ধ | 872 | WII1236447 | নাম : আব্দুল মান্নান মিঞা পিতার নাম: আনোয়ার মিঞা বাড়ির নং : n0145 বয়স : 35 লিঙ্গ : পুরুষ | ফটো উপলব্ধ | 873 | WB/02/009/033124 | নাম : জবিয়া বিবি স্বামীর নাম: আনোয়ার মিঞা বাড়ির নং : n0145 বয়স : 59 লিঙ্গ : মহিলা | ফটো উপলব্ধ |
| 874 | WII2448538 | নাম : বাসনা খাতুন স্বামীর নাম: রফিকুল মিঞা বাড়ির নং : এন788 বয়স : 26 লিঙ্গ : মহিলা | ফটো উপলব্ধ | 875 | WB/02/009/033128 | নাম : রসিদা বিবি স্বামীর নাম: মহিরুদ্দিন মিঞা বাড়ির নং : n0183 বয়স : 53 লিঙ্গ : মহিলা | ফটো উপলব্ধ | 876 | WII2130250 | নাম : সহিদুল মিঞা পিতার নাম: হাশেবউদ্দিন মিঞা বাড়ির নং : n0169 বয়স : 49 লিঙ্গ : পুরুষ | ফটো উপলব্ধ |
| 877 | WII1518208 | নাম : রপিকুল হুক পিতার নাম: হাকিমুদ্দিন মিঞা বাড়ির নং : n0168 বয়স : 35 লিঙ্গ : পুরুষ | ফটো উপলব্ধ | 878 | UHI1833813 | নাম : ফ লকুমারী দাস রায় স্বামীর নাম: রবীন্দ্র নাথ রায় বাড়ির নং : এন237 বয়স : 33 লিঙ্গ : মহিলা | ফটো উপলব্ধ | 879 | WB/02/009/033272 | নাম : মার্জিনা বিবি স্বামীর নাম: সাইদুল মিঞা বাড়ির নং : n0169 বয়স : 55 লিঙ্গ : মহিলা | ফটো উপলব্ধ |
| 880 | WB/02/009/033655 | নাম : প্রমীলা রায় স্বামীর নাম: প্রানকৃষ্ণ রায় বাড়ির নং : n0041 বয়স : 49 লিঙ্গ : মহিলা | ফটো উপলব্ধ | 881 | WII2137354 | নাম : মনাই রায় পিতার নাম: ভোলা রায় বাড়ির নং : n0052 বয়স : 66 লিঙ্গ : পুরুষ | ফটো উপলব্ধ | 882 | WII2249001 | নাম : সন্তান রায় পিতার নাম: কানাই রায় বাড়ির নং : এন0115 বয়স : 25 লিঙ্গ : মহিলা | ফটো উপলব্ধ |
| 883 | DMY2393585 | নাম : মিনতি রায় স্বামীর নাম: ভূপেশ রায় বাড়ির নং : n0020 বয়স : 41 লিঙ্গ : মহিলা | ফটো উপলব্ধ | 884 | WII1236942 | নাম : নিতীশ রায় পিতার নাম: অজিত কুমার রায় বাড়ির নং : n0224 বয়স : 34 লিঙ্গ : পুরুষ | ফটো উপলব্ধ | 885 | WII2127751 | নাম : প্রবির রায় পিতার নাম: কালিচরণ রায় বাড়ির নং : n0090 বয়স : 48 লিঙ্গ : পুরুষ | ফটো উপলব্ধ |
| 886 | WB/02/009/033839 | নাম : ননিবালা রায় স্বামীর নাম: অজিত রায় বাড়ির নং : n0224 বয়স : 61 লিঙ্গ : মহিলা | ফটো উপলব্ধ | 887 | WB/02/009/033137 | নাম : নিবারন চন্দ্র রায় পিতার নাম: মহেন্দ্র নাথ রায় বাড়ির নং : n0021 বয়স : 59 লিঙ্গ : পুরুষ | ফটো উপলব্ধ | 888 | DMY2417343 | নাম : হৈমন্তী রায় (ডাকুয়া) স্বামীর নাম: শশাঙ্ক শেখর রায় বাড়ির নং : n0090 বয়স : 39 লিঙ্গ : মহিলা | ফটো উপলব্ধ |
| 889 | DMY2525871 | নাম : মলিন দাস পিতার নাম: শরৎ দাস বাড়ির নং : n0039 বয়স : 40 লিঙ্গ : পুরুষ | ফটো উপলব্ধ | 890 | DMY2393551 | নাম : পূর্ণিমা রায় স্বামীর নাম: নিবারন চন্দ্র রায় বাড়ির নং : n0021 বয়স : 41 লিঙ্গ : মহিলা | ফটো উপলব্ধ | 891 | WII2014942 | নাম : মিন্টু রায় পিতার নাম: ধীরেন রায় বাড়ির নং : এন0225 বয়স : 26 লিঙ্গ : পুরুষ | ফটো উপলব্ধ |
| 892 | WII2246791 | নাম : প্রিয়ান্বিতা রায় পিতার নাম: পরিতোষ রায় বাড়ির নং : এন0040 বয়স : 23 লিঙ্গ : মহিলা | ফটো উপলব্ধ | 893 | WII2246759 | নাম : তপতি রায় পিতার নাম: মাধব রায় বাড়ির নং : এন0090 বয়স : 23 লিঙ্গ : মহিলা | ফটো উপলব্ধ | 894 | DMY2525939 | নাম : প্রতিমা স্বামীর নাম: ঝন্টু রায় বাড়ির নং : n0043 বয়স : 40 লিঙ্গ : মহিলা | ফটো উপলব্ধ |
| 895 | DMY1413020 | নাম : সুমিত্রা রায় স্বামীর নাম: শংকর রায় বাড়ির নং : n0040 বয়স : 47 লিঙ্গ : মহিলা | ফটো উপলব্ধ | 896 | DMY2525715 | নাম : স্বপ্না রায় স্বামীর নাম: পরিতোষ রায় বাড়ির নং : n0040 বয়স : 48 লিঙ্গ : মহিলা | ফটো উপলব্ধ | 897 | WB/02/009/033403 | নাম : পরিতোষ রায় পিতার নাম: মধুচন্দ্র রায় বাড়ির নং : n0040 বয়স : 49 লিঙ্গ : পুরুষ | ফটো উপলব্ধ |
| 898 | WB/02/009/033386 | নাম : শঙ্কর রায় পিতার নাম: মধুচন্দ্র রায় বাড়ির নং : n0040 বয়স : 54 লিঙ্গ : পুরুষ | ফটো উপলব্ধ | 899 | DMY2393791 | নাম : বিশ্বজিৎ রায় পিতার নাম: অজিতকুমার রায় বাড়ির নং : n0224 বয়স : 41 লিঙ্গ : পুরুষ | ফটো উপলব্ধ | 900 | WB/02/009/033261 | নাম : দিনময়ী রায় স্বামীর নাম: কদু রায় বাড়ির নং : n0043 বয়স : 66 লিঙ্গ : মহিলা | ফটো উপলব্ধ |



| | | | | | | | | | | | |
|-----|------------------|--|------------|-----|------------------|---|------------|-----|-------------------|--|------------|
| 901 | WII1616531 | নাম : মিঠুন রায় পিতার নাম: ধীরেন রায় বাড়ির নং : n0225 বয়স : 30 লিঙ্গ : পুরুষ | ফটো উপলব্ধ | 902 | WB/02/009/033438 | নাম : মিনু রায় স্বামীর নাম: টিপিন রায় বাড়ির নং : n0104 বয়স : 67 লিঙ্গ : মহিলা | ফটো উপলব্ধ | 903 | YUG1708213 | নাম : সুপ্রিয়া বর্মন রায় স্বামীর নাম: রমেশ রায় বাড়ির নং : N0116 বয়স : 29 লিঙ্গ : মহিলা | ফটো উপলব্ধ |
| 904 | WII1608017 | নাম : মান্নি রায় স্বামীর নাম: মনোজ বর্মন বাড়ির নং : N0119 বয়স : 33 লিঙ্গ : মহিলা | ফটো উপলব্ধ | 905 | WB/02/009/033932 | নাম : নিশিকান্ত রায় পিতার নাম: অশ্বিনী রায় বাড়ির নং : n0028 বয়স : 54 লিঙ্গ : পুরুষ | ফটো উপলব্ধ | 906 | DMY2393700 | নাম : পুষ্পি রায় স্বামীর নাম: রামেশ্বর রায় বাড়ির নং : n0022 বয়স : 40 লিঙ্গ : মহিলা | ফটো উপলব্ধ |
| 907 | WB/02/009/033133 | নাম : রামেশ্বর রায় পিতার নাম: রবীন্দ্রনাথ রায় বাড়ির নং : n0022 বয়স : 53 লিঙ্গ : পুরুষ | ফটো উপলব্ধ | 908 | WB/02/009/033424 | নাম : মমতা রায় অন্যান্য: সূর্যনাথ রায় বাড়ির নং : n0022 বয়স : 51 লিঙ্গ : মহিলা | ফটো উপলব্ধ | 909 | WB/02/009/033335 | নাম : পূর্ণেশ্বর রায় পিতার নাম: ভোলা রায় বাড়ির নং : n0037 বয়স : 67 লিঙ্গ : পুরুষ | ফটো উপলব্ধ |
| 910 | WB/02/009/033260 | নাম : বুদে রায় স্বামীর নাম: শরৎ রায় বাড়ির নং : n0039 বয়স : 76 লিঙ্গ : মহিলা | ফটো উপলব্ধ | 911 | WB/02/009/033142 | নাম : শরৎ রায় পিতার নাম: বাচ্চা রায় বাড়ির নং : n0039 বয়স : 87 লিঙ্গ : পুরুষ | ফটো উপলব্ধ | 912 | WII2074631 | নাম : দীপঙ্কর রায় পিতার নাম: নিবারন চন্দ্র রায় বাড়ির নং : এন0021 বয়স : 25 লিঙ্গ : পুরুষ | ফটো উপলব্ধ |
| 913 | YUG1757749 | নাম : মৌসুমী দাস স্বামীর নাম: বিনয় কৃষ্ণ রায় বাড়ির নং : N0021 বয়স : 29 লিঙ্গ : মহিলা | ফটো উপলব্ধ | 914 | WII2133338 | নাম : ভারতী রায় স্বামীর নাম: কালিচরন রায় বাড়ির নং : n0090 বয়স : 58 লিঙ্গ : মহিলা | ফটো উপলব্ধ | 915 | DMY2393478 | নাম : কুমারেশ্বর রায় পিতার নাম: কালিচরন রায় বাড়ির নং : n0090 বয়স : 39 লিঙ্গ : পুরুষ | ফটো উপলব্ধ |
| 916 | WB/02/009/033258 | নাম : রীতা রায় স্বামীর নাম: কান্তেশ্বর রায় বাড়ির নং : n0021 বয়স : 61 লিঙ্গ : মহিলা | ফটো উপলব্ধ | 917 | WII1727841 | নাম : রুপা রায়(লক্ষর) স্বামীর নাম: সুকুমার রায় বাড়ির নং : n0039 বয়স : 30 লিঙ্গ : মহিলা | ফটো উপলব্ধ | 918 | WII1364702 | নাম : সুকুমার রায় পিতার নাম: শরৎ রায় বাড়ির নং : n0039 বয়স : 33 লিঙ্গ : পুরুষ | ফটো উপলব্ধ |
| 919 | WII1727767 | নাম : প্রসেনজিৎ রায় পিতার নাম: কনক রায় বাড়ির নং : n0036 বয়স : 29 লিঙ্গ : পুরুষ | ফটো উপলব্ধ | 920 | UHI2006328 | নাম : পাপড়ি রায় স্বামীর নাম: সুভাষ রায় বাড়ির নং : এন0038 পার্ট নং 8/35 বয়স : 30 লিঙ্গ : মহিলা | ফটো উপলব্ধ | 921 | WII1727684 | নাম : আইনুল মিঞা পিতার নাম: হাফেজ মিঞা বাড়ির নং : n0021 বয়স : 29 লিঙ্গ : পুরুষ | ফটো উপলব্ধ |
| 922 | WII2154862 | নাম : কম্পনা রায় সিংহ পিতার নাম: কানাই রায় বাড়ির নং : N0115 বয়স : 30 লিঙ্গ : মহিলা | ফটো উপলব্ধ | 923 | WII1237007 | নাম : তাপসী দাস(সরকার) স্বামীর নাম: মলিন বাড়ির নং : n0039 বয়স : 35 লিঙ্গ : মহিলা | ফটো উপলব্ধ | 924 | WB/02/009/0323608 | নাম : নারায়ন রায় পিতার নাম: মহেন্দ্র রায় বাড়ির নং : n0020 বয়স : 65 লিঙ্গ : পুরুষ | ফটো উপলব্ধ |
| 925 | WII2146561 | নাম : মালতী রায় স্বামীর নাম: হরিনাথ রায় বাড়ির নং : n0116 বয়স : 53 লিঙ্গ : মহিলা | ফটো উপলব্ধ | 926 | DMY2210268 | নাম : ভূপেশ্বর রায় পিতার নাম: নারায়ন রায় বাড়ির নং : n0020 বয়স : 43 লিঙ্গ : পুরুষ | ফটো উপলব্ধ | 927 | WII2130896 | নাম : কেতি রায় স্বামীর নাম: কালিচরন রায় বাড়ির নং : n0090 বয়স : 69 লিঙ্গ : মহিলা | ফটো উপলব্ধ |
| 928 | WII1235845 | নাম : রমেশ্বর রায় পিতার নাম: হরিনাথ রায় বাড়ির নং : n0116 বয়স : 34 লিঙ্গ : পুরুষ | ফটো উপলব্ধ | 929 | WB/02/009/033005 | নাম : মাধব রায় পিতার নাম: কালীচরন রায় বাড়ির নং : n0090 বয়স : 51 লিঙ্গ : পুরুষ | ফটো উপলব্ধ | 930 | WII1830181 | নাম : দীপা সরকার রায় স্বামীর নাম: জীবন কৃষ্ণ রায় বাড়ির নং : 908 বয়স : 29 লিঙ্গ : মহিলা | ফটো উপলব্ধ |



| | | | | | |
|---|------------------|--|------------------|---|------------------|
| 931 | DMY1412386 | 932 | WII2014397 | 933 | WII2263507 |
| নাম : বিজলী রায় স্বামীর নাম: নারায়ন রায় বাড়ির নং : n0020 বয়স : 61 লিঙ্গ : মহিলা | ফটো উপলব্ধ | নাম : বিষ্ণু রায় পিতার নাম: নিশিকান্ত রায় বাড়ির নং : এন0028 বয়স : 26 লিঙ্গ : পুরুষ | ফটো উপলব্ধ | নাম : মধুমিতা বর্মন স্বামীর নাম: জগবন্ধু রায় বাড়ির নং : এন0052 বয়স : 24 লিঙ্গ : মহিলা | ফটো উপলব্ধ |
| 934 | DMY2525699 | 935 | WB/02/009/033624 | 936 | WB/02/009/033786 |
| নাম : বুলু রায় পিতার নাম: পণ্যেশ্বর রায় বাড়ির নং : n0037 বয়স : 42 লিঙ্গ : মহিলা | ফটো উপলব্ধ | নাম : অঞ্জলী রায় স্বামীর নাম: কনক রায় বাড়ির নং : n0036 বয়স : 53 লিঙ্গ : মহিলা | ফটো উপলব্ধ | নাম : কনক রায় পিতার নাম: রামনাথ রায় বাড়ির নং : n0036 বয়স : 65 লিঙ্গ : পুরুষ | ফটো উপলব্ধ |
| 937 | WII1236835 | 938 | WB/02/009/033621 | 939 | WB/02/009/033973 |
| নাম : সুভাষ রায় পিতার নাম: বিশ্বনাথ রায় বাড়ির নং : n0038 বয়স : 34 লিঙ্গ : পুরুষ | ফটো উপলব্ধ | নাম : সাগরী রায় স্বামীর নাম: বিশ্বনাথ রায় বাড়ির নং : n0038 বয়স : 61 লিঙ্গ : মহিলা | ফটো উপলব্ধ | নাম : অজিতকুমার রায় পিতার নাম: নমলকান্ত রায় বাড়ির নং : n0224 বয়স : 67 লিঙ্গ : পুরুষ | ফটো উপলব্ধ |
| 940 | DMY2210250 | 941 | WB/02/009/033606 | 942 | TTV1499433 |
| নাম : শিবু রায় পিতার নাম: টিপিন রায় বাড়ির নং : n0104 বয়স : 42 লিঙ্গ : পুরুষ | ফটো উপলব্ধ | নাম : মায়ারায় স্বামীর নাম: কানাই রায় বাড়ির নং : n0115 বয়স : 51 লিঙ্গ : মহিলা | ফটো উপলব্ধ | নাম : শবনম রায় স্বামীর নাম: সুজিত রায় বাড়ির নং : n0297 বয়স : 32 লিঙ্গ : মহিলা | ফটো উপলব্ধ |
| 943 | DMY2393510 | 944 | DMY2393270 | 945 | DMY2525731 |
| নাম : সুজিত রায় পিতার নাম: অজিত কুমার রায় বাড়ির নং : n0224 বয়স : 38 লিঙ্গ : পুরুষ | ফটো উপলব্ধ | নাম : বিনয় কৃষ্ণ রায় পিতার নাম: কান্তেশ্বর রায় বাড়ির নং : n0021 বয়স : 40 লিঙ্গ : পুরুষ | ফটো উপলব্ধ | নাম : জীবন কৃষ্ণ রায় পিতার নাম: কান্তেশ্বর রায় বাড়ির নং : n0021 বয়স : 39 লিঙ্গ : পুরুষ | ফটো উপলব্ধ |
| 946 | WB/02/009/033211 | 947 | WB/02/009/033451 | 948 | WII1914902 |
| নাম : জ্যোত্স্না রায় স্বামীর নাম: মনোরঞ্জন রায় বাড়ির নং : n0006 বয়স : 63 লিঙ্গ : মহিলা | ফটো উপলব্ধ | নাম : মনোরঞ্জন রায় পিতার নাম: কামিনীকান্ত রায় বাড়ির নং : n0006 বয়স : 69 লিঙ্গ : পুরুষ | ফটো উপলব্ধ | নাম : চাতক রায় পিতার নাম: ধীরেন রায় বাড়ির নং : n0225 বয়স : 27 লিঙ্গ : পুরুষ | ফটো উপলব্ধ |
| 949 | WB/02/009/033597 | 950 | DMY2525665 | 951 | WB/02/009/033394 |
| নাম : সূর্যনাথ রায় পিতার নাম: রবীন্দ্রনাথ রায় বাড়ির নং : n0022 বয়স : 63 লিঙ্গ : পুরুষ | ফটো উপলব্ধ | নাম : যুথিকা রায় (দাস) স্বামীর নাম: নিশিকান্ত রায় বাড়ির নং : n0028 বয়স : 41 লিঙ্গ : মহিলা | ফটো উপলব্ধ | নাম : কেতি রায় স্বামীর নাম: অশ্বিনী রায় বাড়ির নং : n0028 বয়স : 66 লিঙ্গ : মহিলা | ফটো উপলব্ধ |
| 952 | WB/02/009/033594 | 953 | WII1518455 | 954 | WII1827476 |
| নাম : বিশ্বনাথ রায় পিতার নাম: রামনাথ রায় বাড়ির নং : n0038 বয়স : 67 লিঙ্গ : পুরুষ | ফটো উপলব্ধ | নাম : সুলেখা রায় (বর্মন) স্বামীর নাম: বুলু রায় বাড়ির নং : n0037 বয়স : 35 লিঙ্গ : মহিলা | ফটো উপলব্ধ | নাম : প্রসেনজিৎ রায় পিতার নাম: হরিনাথ রায় বাড়ির নং : n0116 বয়স : 32 লিঙ্গ : পুরুষ | ফটো উপলব্ধ |
| 955 | WB/02/009/033604 | 956 | WB/02/009/033929 | 957 | WB/02/009/033256 |
| নাম : নিতাময়ী রায় স্বামীর নাম: হেমচন্দ্র রায় বাড়ির নং : n0117 বয়স : 67 লিঙ্গ : মহিলা | ফটো উপলব্ধ | নাম : প্রানকৃষ্ণ রায় পিতার নাম: রামনাথ রায় বাড়ির নং : n0041 বয়স : 63 লিঙ্গ : পুরুষ | ফটো উপলব্ধ | নাম : শান্তি রায় স্বামীর নাম: মধুচন্দ্র রায় বাড়ির নং : n0040 বয়স : 70 লিঙ্গ : মহিলা | ফটো উপলব্ধ |
| 958 | WII1518042 | 959 | WB/02/009/033482 | 960 | WB/02/009/033975 |
| নাম : মালতী বর্মন (রায়) স্বামীর নাম: অশোক রায় বাড়ির নং : n0117 বয়স : 40 লিঙ্গ : মহিলা | ফটো উপলব্ধ | নাম : কান্তেশ্বর রায় পিতার নাম: মহেন্দ্র রায় বাড়ির নং : n0021 বয়স : 67 লিঙ্গ : পুরুষ | ফটো উপলব্ধ | নাম : রবীন্দ্রনাথ রায় পিতার নাম: সদুনাথ রায় বাড়ির নং : n0022 বয়স : 86 লিঙ্গ : পুরুষ | ফটো উপলব্ধ |



| | | | | | |
|--|--------------------------|--|--------------------------------|---|--------------------------|
| 961 নাম : সাহিনুর মিয়া পিতার নাম: হাফেজ বাড়ির নং : n0021 বয়স : 35 লিঙ্গ : পুরুষ | WII1236306 ফটো উপলব্ধ | 962 নাম : হাফেজ মিয়া পিতার নাম: সহরউদ্দিন মিয়া বাড়ির নং : n0021 বয়স : 56 লিঙ্গ : পুরুষ | WB/02/009/033545 ফটো উপলব্ধ | 963 নাম : দিবাকর রায় পিতার নাম: নিবারণ চন্দ্র রায় বাড়ির নং : এন বয়স : 22 লিঙ্গ : পুরুষ | WII2475275 ফটো উপলব্ধ |
| 964 নাম : সবিতা (বর্মন) রায় স্বামীর নাম: বিশুজিৎ রায় বাড়ির নং : n0224 বয়স : 33 লিঙ্গ : মহিলা | WII1518398 ফটো উপলব্ধ | 965 নাম : ধীরেন রায় পিতার নাম: নমলকান্ত রায় বাড়ির নং : n0225 বয়স : 56 লিঙ্গ : পুরুষ | WB/02/009/033679 ফটো উপলব্ধ | 966 নাম : বিষ্ণু রায় পিতার নাম: ভৈরব রায় বাড়ির নং : n0244 বয়স : 58 লিঙ্গ : পুরুষ | DMY2204758 ফটো উপলব্ধ |
| 967 নাম : অভিশেক রায় পিতার নাম: অশোক রায় বাড়ির নং : n0117 বয়স : 28 লিঙ্গ : পুরুষ | WII1827658 ফটো উপলব্ধ | 968 নাম : ঝট্টু রায় পিতার নাম: কদু রায় বাড়ির নং : n0285 বয়স : 43 লিঙ্গ : পুরুষ | DMY2210706 ফটো উপলব্ধ | 969 নাম : রঞ্জন রায় পিতার নাম: মাধব রায় বাড়ির নং : N0090 বয়স : 26 লিঙ্গ : পুরুষ | WII2221810 ফটো উপলব্ধ |
| 970 নাম : চিরঞ্জীৎ রায় পিতার নাম: প্রানকৃষ্ণ রায় বাড়ির নং : n0041 বয়স : 29 লিঙ্গ : পুরুষ | WII1914878 ফটো উপলব্ধ | 971 নাম : জয়শ্রী রায় পিতার নাম: ভূপেশ রায় বাড়ির নং : এন0020 বয়স : 25 লিঙ্গ : মহিলা | WII2074391 ফটো উপলব্ধ | 972 নাম : মনোজ কুমার রায় পিতার নাম: রামেশ্বর রায় বাড়ির নং : ছাটরামপুর 2 বয়স : 22 লিঙ্গ : পুরুষ | WII2417723 ফটো উপলব্ধ |
| 973 নাম : হরিনাথ রায় পিতার নাম: হেমচন্দ্র রায় বাড়ির নং : n0116 বয়স : 59 লিঙ্গ : পুরুষ | WII2146546 ফটো উপলব্ধ | 974 নাম : যুথিকা বর্মন পিতার নাম: সত্যেন বর্মন বাড়ির নং : N0006 বয়স : 29 লিঙ্গ : মহিলা | IKL1990860 ফটো উপলব্ধ | 975 নাম : ধনবিন্দু রায় পিতার নাম: নারায়ন রায় বাড়ির নং : এন934 8/35 নং বুধ বয়স : 42 লিঙ্গ : পুরুষ | DMY2011229 ফটো উপলব্ধ |
| 976 নাম : কনিকা রায় স্বামীর নাম: অশোক রায় বাড়ির নং : n0117 বয়স : 37 লিঙ্গ : মহিলা | WII1236231 ফটো উপলব্ধ | 977 নাম : ফ লক্ষ্মারী রায় স্বামীর নাম: ধীরেন রায় বাড়ির নং : n0225 বয়স : 51 লিঙ্গ : মহিলা | WII2142099 ফটো উপলব্ধ | 978 নাম : মধুমালী রায় স্বামীর নাম: নমলকান্ত রায় বাড়ির নং : n0225 বয়স : 89 লিঙ্গ : মহিলা | WII2142081 ফটো উপলব্ধ |
| 979 নাম : সুখদেব রায় পিতার নাম: নীশিকান্ত রায় বাড়ির নং : এন961 8/35নং বুধ বয়স : 22 লিঙ্গ : পুরুষ | WII2378362 ফটো উপলব্ধ | 980 নাম : আশোক রায় পিতার নাম: হেমচন্দ্র রায় বাড়ির নং : n0117 বয়স : 55 লিঙ্গ : পুরুষ | WII1237239 ফটো উপলব্ধ | 981 নাম : চন্দ্রেশ্বরী রায় স্বামীর নাম: মানাই রায় বাড়ির নং : n0052 বয়স : 61 লিঙ্গ : মহিলা | WII2135580 ফটো উপলব্ধ |
| 982 নাম : প্রতিমা রায় স্বামীর নাম: প্রবীর রায় বাড়ির নং : n0090 বয়স : 31 লিঙ্গ : মহিলা | WII1518133 ফটো উপলব্ধ | 983 নাম : সান্তনা রায় স্বামীর নাম: মাধব রায় বাড়ির নং : n0090 বয়স : 48 লিঙ্গ : মহিলা | WB/02/009/034058 ফটো উপলব্ধ | 984 নাম : জগবন্ধু রায় পিতার নাম: মনাই রায় বাড়ির নং : n0052 বয়স : 34 লিঙ্গ : পুরুষ | WII1237130 ফটো উপলব্ধ |
| 985 নাম : দীনবন্ধু রায় পিতার নাম: মনাই রায় বাড়ির নং : n0052 বয়স : 39 লিঙ্গ : পুরুষ | DMY2525921 ফটো উপলব্ধ | 986 নাম : বলরাম রায় পিতার নাম: হেমচন্দ্র রায় বাড়ির নং : n0047 বয়স : 52 লিঙ্গ : পুরুষ | WII2146736 ফটো উপলব্ধ | 987 নাম : বিনোমালী রায় স্বামীর নাম: দিপু রায় বাড়ির নং : n0270 বয়স : 51 লিঙ্গ : মহিলা | DMY2010957 ফটো উপলব্ধ |
| 988 নাম : কালিচরন রায় পিতার নাম: হরিনাথ রায় বাড়ির নং : n0090 বয়স : 76 লিঙ্গ : পুরুষ | WII2130888 ফটো উপলব্ধ | 989 নাম : কানাই রায় পিতার নাম: হেমচন্দ্র রায় বাড়ির নং : n0115 বয়স : 57 লিঙ্গ : পুরুষ | WB/02/009/033517 ফটো উপলব্ধ | 990 নাম : কম্পনা রায়(বর্মন) স্বামীর নাম: শিবু রায় বাড়ির নং : n0104 বয়স : 36 লিঙ্গ : মহিলা | WII1236736 ফটো উপলব্ধ |



| | | | | | | | | | | | |
|------|------------------|--|------------|------|------------------|--|------------|------|------------|--|------------|
| 991 | DMY1412576 | নাম : শশাঙ্ক শেখর রায় পিতার নাম: কালীচরণ রায় বাড়ির নং : n0090 বয়স : 46 লিঙ্গ : পুরুষ | ফটো উপলব্ধ | 992 | WII1235738 | নাম : মমিনা বিবি স্বামীর নাম: আমিনুর হোসেন বাড়ির নং : n0225 বয়স : 34 লিঙ্গ : মহিলা | ফটো উপলব্ধ | 993 | WII1235753 | নাম : মামনি রায় স্বামীর নাম: বলরাম রায় বাড়ির নং : n0047 বয়স : 35 লিঙ্গ : মহিলা | ফটো উপলব্ধ |
| 994 | TIH2189595 | নাম : মমতা দাস পিতার নাম: অবনী দাস বাড়ির নং : এন0224 বয়স : 26 লিঙ্গ : মহিলা | ফটো উপলব্ধ | 995 | WII1616333 | নাম : প্রদীপ রায় পিতার নাম: মনোরঞ্জন রায় বাড়ির নং : n0006 বয়স : 33 লিঙ্গ : পুরুষ | ফটো উপলব্ধ | 996 | DMY2032746 | নাম : আলো বর্মা স্বামীর নাম: ধনবিন্দু রায় বাড়ির নং : N0020 বয়স : 43 লিঙ্গ : মহিলা | ফটো উপলব্ধ |
| 997 | WB/02/012/594324 | নাম : জমিলা বিবি স্বামীর নাম: ওমর আলী মিঞা বাড়ির নং : n0172 বয়স : 62 লিঙ্গ : মহিলা | ফটো উপলব্ধ | 998 | WII1518075 | নাম : গোলেমা বিবি স্বামীর নাম: ফ. জুল মিয়া বাড়ির নং : n0172 বয়স : 32 লিঙ্গ : মহিলা | ফটো উপলব্ধ | 999 | WII2107019 | নাম : ছবিজান বিবি স্বামীর নাম: শাহজাহান মিঞা বাড়ির নং : n0172 বয়স : 61 লিঙ্গ : মহিলা | ফটো উপলব্ধ |
| 1000 | WII1236371 | নাম : ফজরুল মিঞা মায়ের নাম: জমিলা বাড়ির নং : n0172 বয়স : 36 লিঙ্গ : পুরুষ | ফটো উপলব্ধ | 1001 | WII1424282 | নাম : রীতা শীল শর্মা পিতার নাম: গণেশ চন্দ্র শীল শর্মা বাড়ির নং : n0153 বয়স : 33 লিঙ্গ : মহিলা | ফটো উপলব্ধ | 1002 | DMY2011245 | নাম : অভিজিৎ শীল শর্মা পিতার নাম: গণেশ চন্দ্র শীল শর্মা বাড়ির নং : n0153 বয়স : 41 লিঙ্গ : পুরুষ | ফটো উপলব্ধ |
| 1003 | WII2097202 | নাম : লক্ষ্মী শীল শর্মা স্বামীর নাম: গণেশ চন্দ্র শীলশর্মা বাড়ির নং : n0153 বয়স : 50 লিঙ্গ : মহিলা | ফটো উপলব্ধ | 1004 | DMY1413087 | নাম : আশুতোষ শীলশর্মা পিতার নাম: দীনেশ চন্দ্র শীলশর্মা বাড়ির নং : n0151 বয়স : 46 লিঙ্গ : পুরুষ | ফটো উপলব্ধ | 1005 | YUG1174846 | নাম : রীনা শীলশর্মা স্বামীর নাম: আশুতোষ শীলশর্মা বাড়ির নং : n0151 বয়স : 37 লিঙ্গ : মহিলা | ফটো উপলব্ধ |
| 1006 | WB/02/009/033758 | নাম : জ্যোৎস্না শীলশর্মা স্বামীর নাম: দীনেশ শীলশর্মা বাড়ির নং : n0151 বয়স : 66 লিঙ্গ : মহিলা | ফটো উপলব্ধ | 1007 | WB/02/009/033108 | নাম : ছায়ারানী সূত্রধর স্বামীর নাম: সুধীর সূত্রধর বাড়ির নং : n0135 বয়স : 79 লিঙ্গ : মহিলা | ফটো উপলব্ধ | 1008 | GBM2137123 | নাম : অনিতা সূত্রধর স্বামীর নাম: সুধীব সূত্রধর বাড়ির নং : n0247 বয়স : 44 লিঙ্গ : মহিলা | ফটো উপলব্ধ |
| 1009 | DMY2393361 | নাম : সুধীব সূত্রধর পিতার নাম: সুধীর চন্দ্র সূত্রধর বাড়ির নং : n0135 বয়স : 41 লিঙ্গ : পুরুষ | ফটো উপলব্ধ | 1010 | WII1237163 | নাম : তুলসী সূত্রধর স্বামীর নাম: সমর সেন সূত্রধর বাড়ির নং : n0135 বয়স : 34 লিঙ্গ : মহিলা | ফটো উপলব্ধ | 1011 | WII2417699 | নাম : সৌরভ সূত্রধর পিতার নাম: সমর সেন সূত্রধর বাড়ির নং : না বয়স : 21 লিঙ্গ : পুরুষ | ফটো উপলব্ধ |
| 1012 | DMY2173953 | নাম : কবিতা সূত্রধর পিতার নাম: সুধীর চন্দ্র সূত্রধর বাড়ির নং : n0135 বয়স : 43 লিঙ্গ : মহিলা | ফটো উপলব্ধ | 1013 | WB/02/009/034028 | নাম : সমরসেন সূত্রধর পিতার নাম: সুধীর সূত্রধর বাড়ির নং : n0135 বয়স : 53 লিঙ্গ : পুরুষ | ফটো উপলব্ধ | 1014 | DMY2210391 | নাম : জগদীশ সরকার পিতার নাম: শিশিন সরকার বাড়ির নং : n0061 বয়স : 43 লিঙ্গ : পুরুষ | ফটো উপলব্ধ |
| 1015 | WII1168277 | নাম : সঞ্জিত সরকার পিতার নাম: শিশিন সরকার বাড়ির নং : n0061 বয়স : 36 লিঙ্গ : পুরুষ | ফটো উপলব্ধ | 1016 | WII1236488 | নাম : ভারতী সরকার স্বামীর নাম: জগদীশ সরকার বাড়ির নং : n0061 বয়স : 36 লিঙ্গ : মহিলা | ফটো উপলব্ধ | 1017 | WII1616424 | নাম : বানী রায় (সরকার) স্বামীর নাম: সঞ্জিত সরকার বাড়ির নং : n0061 বয়স : 32 লিঙ্গ : মহিলা | ফটো উপলব্ধ |
| 1018 | WII2097517 | নাম : সমেশ্বরী সরকার স্বামীর নাম: শিশিন সরকার বাড়ির নং : n0061 বয়স : 51 লিঙ্গ : মহিলা | ফটো উপলব্ধ | 1019 | DMY2393908 | নাম : অনুরাধা সরকার (বর্মন) স্বামীর নাম: সুকুমার চন্দ্র সরকার বাড়ির নং : n0243 বয়স : 45 লিঙ্গ : মহিলা | ফটো উপলব্ধ | 1020 | WII1616291 | নাম : কনক সাহা পিতার নাম: কমলেশ সাহা বাড়ির নং : n0095 বয়স : 30 লিঙ্গ : পুরুষ | ফটো উপলব্ধ |



| | | | | | |
|---|--------------------------------|--|--------------------------------|---|--------------------------------|
| 1021 নাম : অবিনাশ সাহা পিতার নাম: কমলেশ সাহা বাড়ির নং : এন0095 বয়স : 25 লিঙ্গ : পুরুষ | WII2014470 ফটো উপলব্ধ | 1022 নাম : মন্তোষ কুমার সাহা পিতার নাম: অখিল সাহা বাড়ির নং : n0045 বয়স : 36 লিঙ্গ : পুরুষ | WII1235993 ফটো উপলব্ধ | 1023 নাম : মিলন দাস স্বামীর নাম: নিত্যানন্দ দাস বাড়ির নং : n0045 বয়স : 30 লিঙ্গ : মহিলা | WII1616440 ফটো উপলব্ধ |
| 1024 নাম : কুমারানী সাহা স্বামীর নাম: মন্তোষ কুমার সাহা বাড়ির নং : n0045 বয়স : 34 লিঙ্গ : মহিলা | WII1518307 ফটো উপলব্ধ | 1025 নাম : কনিকা দাস (বর্মন) স্বামীর নাম: চন্দ্র কান্ত দাস বাড়ির নং : n0046 বয়স : 37 লিঙ্গ : মহিলা | WII0149047 ফটো উপলব্ধ | 1026 নাম : অভিজিৎ সাহা পিতার নাম: অধীর সাহা বাড়ির নং : n0112 বয়স : 35 লিঙ্গ : পুরুষ | WII1914845 ফটো উপলব্ধ |
| 1027 নাম : চন্দ্রকান্ত দাস পিতার নাম: হরিশ চন্দ্র দাস বাড়ির নং : n0046 বয়স : 49 লিঙ্গ : পুরুষ | WII2146884 ফটো উপলব্ধ | 1028 নাম : গীতারানী সাহা স্বামীর নাম: অখিল সাহা বাড়ির নং : n0236 বয়স : 55 লিঙ্গ : মহিলা | WB/02/009/033494 ফটো উপলব্ধ | 1029 নাম : কমলেশ সাহা পিতার নাম: খোকন চন্দ্র সাহা বাড়ির নং : n0095 বয়স : 56 লিঙ্গ : পুরুষ | DMY1413061 ফটো উপলব্ধ |
| 1030 নাম : রীনা সাহা স্বামীর নাম: অধীর সাহা বাড়ির নং : n0112 বয়স : 53 লিঙ্গ : মহিলা | WB/02/009/033235 ফটো উপলব্ধ | 1031 নাম : হরিতোষ সাহা পিতার নাম: অখিল সাহা বাড়ির নং : n0045 বয়স : 31 লিঙ্গ : পুরুষ | WII1518265 ফটো উপলব্ধ | 1032 নাম : লক্ষীবালা সাহা স্বামীর নাম: সুবল সাহা বাড়ির নং : n0044 বয়স : 76 লিঙ্গ : মহিলা | WB/02/009/033497 ফটো উপলব্ধ |
| 1033 নাম : রবীন্দ্র নাথ রায় পিতার নাম: হরেকৃষ্ণ রায় বাড়ির নং : এন237 বয়স : 35 লিঙ্গ : পুরুষ | UHI1688316 ফটো উপলব্ধ | 1034 নাম : রীনা সাহা স্বামীর নাম: কমলেশ সাহা বাড়ির নং : n0095 বয়স : 48 লিঙ্গ : মহিলা | DMY1413053 ফটো উপলব্ধ | 1035 নাম : নিত্যানন্দ দাস পিতার নাম: দীননাথ দাস বাড়ির নং : n0045 বয়স : 43 লিঙ্গ : পুরুষ | DMY2525723 ফটো উপলব্ধ |
| 1036 নাম : অখিলচন্দ্র সাহা পিতার নাম: সুবল সাহা বাড়ির নং : n0045 বয়স : 59 লিঙ্গ : পুরুষ | WB/02/009/033581 ফটো উপলব্ধ | 1037 নাম : জ্যোৎস্না সাহা স্বামীর নাম: তরনী সাহা বাড়ির নং : n0046 বয়স : 71 লিঙ্গ : মহিলা | WB/02/009/033496 ফটো উপলব্ধ | 1038 নাম : মহামায়া সাহা স্বামীর নাম: অভিজিৎ সাহা বাড়ির নং : n0112 বয়স : 39 লিঙ্গ : মহিলা | WII1914910 ফটো উপলব্ধ |
| 1039 নাম : নূরনাহার বিবি স্বামীর নাম: মোকছেদুল হক বাড়ির নং : n0198 বয়স : 42 লিঙ্গ : মহিলা | DMY2491231 ফটো উপলব্ধ | 1040 নাম : হামিজান বিবি স্বামীর নাম: এক্রামুল হক বাড়ির নং : n0223 বয়স : 56 লিঙ্গ : মহিলা | WII2146512 ফটো উপলব্ধ | 1041 নাম : এক্রামুল হক পিতার নাম: এছারউদ্দিন সেখ বাড়ির নং : n0223 বয়স : 66 লিঙ্গ : পুরুষ | WII2168391 ফটো উপলব্ধ |
| 1042 নাম : নূর আলম হক পিতার নাম: মোকছেদুল হক বাড়ির নং : এন0198 বয়স : 23 লিঙ্গ : পুরুষ | WII2246908 ফটো উপলব্ধ | 1043 নাম : আসরাফুল হক পিতার নাম: সিরাজুল হক বাড়ির নং : N0164 বয়স : 28 লিঙ্গ : পুরুষ | WII2154763 ফটো উপলব্ধ | 1044 নাম : সেরাজুল হক পিতার নাম: নুরাউদ্দিন মিয়া বাড়ির নং : n0164 বয়স : 59 লিঙ্গ : পুরুষ | WII2127470 ফটো উপলব্ধ |
| 1045 নাম : হাপিজুল হক পিতার নাম: এক্রামুল হক বাড়ির নং : n0223 বয়স : 33 লিঙ্গ : পুরুষ | WII1517952 ফটো উপলব্ধ | 1046 নাম : মোকছেদুল হক পিতার নাম: সিরাজ উদ্দিন মিয়া বাড়ির নং : n0198 বয়স : 46 লিঙ্গ : পুরুষ | DMY1412691 ফটো উপলব্ধ | 1047 নাম : আছিনা বিবি স্বামীর নাম: সিরাজুল মিয়া বাড়ির নং : n0164 বয়স : 51 লিঙ্গ : মহিলা | WB/02/009/033444 ফটো উপলব্ধ |
| 1048 নাম : জেসমিনা পারভিন স্বামীর নাম: রৌশন আলী আহমেদ বাড়ির নং : এন0220 বয়স : 26 লিঙ্গ : মহিলা | WII1988138 ফটো উপলব্ধ | 1049 নাম : রুকসানা ইয়াসমিন পিতার নাম: রফিক হোসেন বাড়ির নং : এন0137 বয়স : 23 লিঙ্গ : মহিলা | WII2249142 ফটো উপলব্ধ | 1050 নাম : রাফিয়া খাতুন স্বামীর নাম: জাকির হোসেন বাড়ির নং : n0239 বয়স : 35 লিঙ্গ : মহিলা | WII1727932 ফটো উপলব্ধ |



বিধানসভা নির্বাচনক্ষেত্রের নং, নাম : 8-নাটাবাড়ি

ভাগ নং, নাম : 1-2য় অংশ ছাট রামপুর (দঃঅংশ), মাদ্রাসা পাড়া, কলোনী পাড়া

| | | | | | |
|---|--------------------------|--|--------------------------|---|--------------------------------|
| 1051 নাম : রিয়াজুল হোসেন পিতার নাম: আব্দুল হামিদ হোসেন বাড়ির নং : n0213 বয়স : 57 লিঙ্গ : পুরুষ | DMY2011260 ফটো উপলব্ধ | 1052 নাম : আয়েসা বিবি স্বামীর নাম: রফিক হোসেন বাড়ির নং : n0137 বয়স : 45 লিঙ্গ : মহিলা | DMY2011286 ফটো উপলব্ধ | 1053 নাম : জাকির হোসেন পিতার নাম: ওমর আলী মিঞা বাড়ির নং : n0239 বয়স : 44 লিঙ্গ : পুরুষ | DMY2011310 ফটো উপলব্ধ |
| 1054 নাম : মজিদুল হোসেন পিতার নাম: মাদিন মিঞা বাড়ির নং : n0199 বয়স : 63 লিঙ্গ : পুরুষ | WII1236850 ফটো উপলব্ধ | 1055 নাম : আজহার হোসেন পিতার নাম: মজিদুল হোসেন বাড়ির নং : n0199 বয়স : 26 লিঙ্গ : পুরুষ | WII2213536 ফটো উপলব্ধ | 1056 নাম : মনোয়ার হোসেন পিতার নাম: ইছান আলী মিঞা বাড়ির নং : n0275 বয়স : 34 লিঙ্গ : পুরুষ | WII1616614 ফটো উপলব্ধ |
| 1057 নাম : মুসিদা খাতুন পিতার নাম: মজিদুল হোসেন বাড়ির নং : এন0136 বয়স : 29 লিঙ্গ : মহিলা | WII2303071 ফটো উপলব্ধ | 1058 নাম : মানিকা বিবি স্বামীর নাম: রিয়াজুল হোসেন বাড়ির নং : n0213 বয়স : 39 লিঙ্গ : মহিলা | DMY2393734 ফটো উপলব্ধ | 1059 নাম : রফিক হোসেন পিতার নাম: ওমর আলী মিঞা বাড়ির নং : n0137 বয়স : 56 লিঙ্গ : পুরুষ | WB/02/009/033365 ফটো উপলব্ধ |
| 1060 নাম : মেরিনা খাতুন পিতার নাম: মানিক মিঞা বাড়ির নং : এন0142 বয়স : 25 লিঙ্গ : মহিলা | WII2217727 ফটো উপলব্ধ | 1061 নাম : অলেকা বেগম পিতার নাম: আজিজার রহমান বাড়ির নং : এন0001 বয়স : 28 লিঙ্গ : মহিলা | WII2014801 ফটো উপলব্ধ | 1062 নাম : পিংকি বর্মন পিতার নাম: মইনাত বর্মন বাড়ির নং : এন0119 বয়স : 23 লিঙ্গ : মহিলা | WII2500601 ফটো উপলব্ধ |
| 1063 নাম : মমেনা বিবি স্বামীর নাম: সাহেদুল সেখ বাড়ির নং : এন0271 বয়স : 40 লিঙ্গ : মহিলা | WII1251651 ফটো উপলব্ধ | 1064 নাম : নারায়ণ দাস পিতার নাম: ধর্জেন দাস বাড়ির নং : পাট নং-8/36 বয়স : 21 লিঙ্গ : পুরুষ | WII2540870 ফটো উপলব্ধ | 1065 নাম : সুজয় দাস পিতার নাম: সুশীল দাস বাড়ির নং : না বয়স : 22 লিঙ্গ : পুরুষ | WII2540912 ফটো উপলব্ধ |
| 1066 নাম : ফজিরুল রহমান পিতার নাম: মজিদুল মিঞা বাড়ির নং : এন0111 বয়স : 19 লিঙ্গ : পুরুষ | WII2544377 ফটো উপলব্ধ | 1067 নাম : বিভা সরকার রয় স্বামীর নাম: সঞ্জয় রয় বাড়ির নং : কাশী দংগা বয়স : 20 লিঙ্গ : মহিলা | WII2546000 ফটো উপলব্ধ | 1068 নাম : রেশ্মি খাতুন স্বামীর নাম: হাসিনুর মিঞা বাড়ির নং : হাউস নং এন0203, পাট নং 8/36 বয়স : 20 লিঙ্গ : মহিলা | WII2546638 ফটো উপলব্ধ |
| 1069 নাম : কাবেরী দাস স্বামীর নাম: চিরঞ্জিৎ দাস বাড়ির নং : এন0097 বয়স : 21 লিঙ্গ : মহিলা | WII2549202 ফটো উপলব্ধ | 1070 নাম : কোয়েল কাজী স্বামীর নাম: তাপস দাস বাড়ির নং : হাউস নং এন0024, পাট নং 36 বয়স : 19 লিঙ্গ : মহিলা | WII2549509 ফটো উপলব্ধ | 1071 নাম : ফিরদুস হোসেন পিতার নাম: মজির হোসেন বাড়ির নং : এন023 বয়স : 19 লিঙ্গ : পুরুষ | WII2557635 ফটো উপলব্ধ |
| 1072 নাম : মাধবী বর্মন দাস স্বামীর নাম: গোপাল দাস বাড়ির নং : হাউস নং এন0073, পাট নং 8/36 বয়স : 24 লিঙ্গ : মহিলা | WII2559813 ফটো উপলব্ধ | 1073 নাম : রাজিবুল মিঞা পিতার নাম: সেকেন্দার মিঞা বাড়ির নং : এন0111 বয়স : 21 লিঙ্গ : পুরুষ | WII2560282 ফটো উপলব্ধ | 1074 নাম : কৃষ্ণা দাস স্বামীর নাম: গৌতম দাস বাড়ির নং : না বয়স : 21 লিঙ্গ : মহিলা | WII2567667 ফটো উপলব্ধ |
| 1075 নাম : সালিনা খাতুন পিতার নাম: সহিদুল মিঞা বাড়ির নং : এন0149 বয়স : 27 লিঙ্গ : মহিলা | IKL2384469 ফটো উপলব্ধ | 1076 নাম : পার্বতী রায় বর্মন স্বামীর নাম: সুকুমার বর্মন বাড়ির নং : হাউস নং এন0270, পাট নং 8/36 বয়স : 28 লিঙ্গ : মহিলা | WII1829175 ফটো উপলব্ধ | 1077 নাম : মজিদুল মিয়া পিতার নাম: সামসুদ্দীন মিঞা বাড়ির নং : ধলপল 2 বয়স : 23 লিঙ্গ : পুরুষ | WII2586873 ফটো উপলব্ধ |
| 1078 নাম : আলমগীর রহমান পিতার নাম: আকিদুল রহমান বাড়ির নং : নং212 বয়স : 19 লিঙ্গ : পুরুষ | WII2588606 ফটো উপলব্ধ | 1079 নাম : সীমা রানী দাস পিতার নাম: বীরেন দাস বাড়ির নং : এন0235 বয়স : 38 লিঙ্গ : পুরুষ | IKL0995365 ফটো উপলব্ধ | 1080 নাম : পিয়াক দাস পিতার নাম: সুকুমার দাস বাড়ির নং : হাউস নং এন0071, পাট নং 8/36 বয়স : 20 লিঙ্গ : মহিলা | WII2591634 ফটো উপলব্ধ |

| | | | | | |
|---|--------------------------|---|--------------------------|---|--------------------------|
| 1081 নাম : সফিকুল আলী পিতার নাম: ছামেদুল আলী বাড়ির নং : এন0232 বয়স : 19 লিঙ্গ : পুরুষ | WII2591782 ফটো উপলব্ধ | 1082 নাম : আসমিনা পারভীন স্বামীর নাম: গোলাপ মিয়া বাড়ির নং : পাট নং: 36 বয়স : 22 লিঙ্গ : মহিলা | WII2592418 ফটো উপলব্ধ | 1083 নাম : আবু ওসমান হোসেন পিতার নাম: সাহেব হোসেন বাড়ির নং : কাশিরডাঙ্গা বয়স : 19 লিঙ্গ : পুরুষ | WII2593481 ফটো উপলব্ধ |
| 1084 নাম : সোয়েল ইসলাম পিতার নাম: সহীদুল ইসলাম বাড়ির নং : এন0207 বয়স : 19 লিঙ্গ : পুরুষ | WII2597789 ফটো উপলব্ধ | 1085 নাম : সাহানারা খাতুন পিতার নাম: সহিদুল মিয়া বাড়ির নং : না বয়স : 24 লিঙ্গ : মহিলা | WII2599306 ফটো উপলব্ধ | Q 1086 নাম : জোবাইর পিতার নাম: আবুল কালাম বাড়ির নং : নং223 বয়স : 19 লিঙ্গ : পুরুষ | WII2600195 ফটো উপলব্ধ |
| 1087 নাম : জামত আলী পিতার নাম: হাচেন আলী বাড়ির নং : হাউস নং এন0252, পাট নং 8/36 বয়স : 19 লিঙ্গ : পুরুষ | WII2600245 ফটো উপলব্ধ | 1088 নাম : রসিদুল হক পিতার নাম: ইছবর মিয়া বাড়ির নং : হাউস নং এন0173, পাট নং 8/36 বয়স : 38 লিঙ্গ : পুরুষ | WII1265719 ফটো উপলব্ধ | 1089 নাম : লাভলী বিবি স্বামীর নাম: রসিদুল হক বাড়ির নং : হাউস নং এন0173, পাট নং 8/36 বয়স : 37 লিঙ্গ : মহিলা | WII1265602 ফটো উপলব্ধ |
| 1090 নাম : রাহুল মন্ডল পিতার নাম: যতীন মন্ডল বাড়ির নং : না বয়স : 21 লিঙ্গ : পুরুষ | WII2609543 ফটো উপলব্ধ | 1091 নাম : সুমনা দাস পিতার নাম: শ্যামল দাস বাড়ির নং : না বয়স : 20 লিঙ্গ : মহিলা | WII2609576 ফটো উপলব্ধ | | |



| | | |
|--|---|------------|
| 1092 | 1 | WII2622793 |
| নাম : অপর্ণা বর্মন স্বামীর নাম: প্রসেনজিৎ রায় বাড়ির নং : না বয়স : 19 লিঙ্গ : মহিলা | | ফটো উপলব্ধ |

| | | |
|---|---|------------|
| 1093 | 1 | WII2623452 |
| নাম : হজরত মিয়া পিতার নাম: জব্বার মিয়া বাড়ির নং : হাউস নং এন0235,পার্ট নং 8/36 বয়স : 19 লিঙ্গ : পুরুষ | | ফটো উপলব্ধ |

| | | |
|--|---|------------|
| 1094 | 1 | WII2626653 |
| নাম : সুভজীত দাস পিতার নাম: নারায়ন চন্দ্র দাস বাড়ির নং : এন0055 বয়স : 19 লিঙ্গ : পুরুষ | | ফটো উপলব্ধ |

| | | |
|--|---|------------|
| 1095 | 1 | WII2628055 |
| নাম : আমিনুর মিয়া পিতার নাম: আবু বক্কর মিয়া বাড়ির নং : হাউস নং এন0017,পার্ট নং 8/36 বয়স : 24 লিঙ্গ : পুরুষ | | ফটো উপলব্ধ |



নির্বাচক সংখ্যার সারসংক্ষেপ :

A) নির্বাচকের সংখ্যা :

| | নির্বাচক তালিকার প্রকৃতি | নির্বাচক তালিকার পরিচিতি : | নির্বাচকের সংখ্যা : | | | | |
|--|---|----------------------------|---|-------|--------------|-----|------|
| | | | পুরুষ | মহিলা | তৃতীয় লিঙ্গ | মোট | |
| I | মূল তালিকা | মূল তালিকা | বিশেষ নিবিড় সংশোধন ২০২৬ এর চূড়ান্ত ভোটার তালিকার সহিত 06-04-2026 তারিখ অবধি সংশোধিত নির্বাচক তালিকা | 560 | 531 | 0 | 1091 |
| II | 1- সংযোজন তালিকা | সংযোজনী 1 | বিশেষ সংক্ষিপ্ত সংশোধন 2026 | 3 | 1 | 0 | 4 |
| | | সংযোজনী 2 | ধারাবাহিক সংশোধন 2026 | 0 | 0 | 0 | 0 |
| | | মোট | | 3 | 1 | 0 | 4 |
| III | 2- বিয়োজন তালিকা | সংযোজনী 1 | বিশেষ সংক্ষিপ্ত সংশোধন 2026 | 2 | 0 | 0 | 2 |
| | | সংযোজনী 2 | ধারাবাহিক সংশোধন 2026 | 0 | 0 | 0 | 0 |
| | | মোট | | 2 | 0 | 0 | 2 |
| IV | 'লিঙ্গ ক্ষেত্রের' পরিবর্তনের কারণে পার্থক্য | | | 0 | 0 | 0 | 0 |
| V | বিচারপ্রক্রিয়ার অধীনস্থ | | | 0 | 0 | 0 | 0 |
| VI | বিচার বিভাগীয় আধিকারিক কর্তৃক বিচারপূর্বক নিষ্পত্তির পর বিয়োজিত | | | 12 | 17 | 0 | 29 |
| নির্বাচকের মোট সংখ্যা (I+II-III+IV-V-VI) | | | | 549 | 515 | 0 | 1064 |

B) ক্রটি সংশোধনের সংখ্যা :

| নির্বাচক তালিকার প্রকৃতি | নির্বাচক তালিকার পরিচিতি : | ক্রটি সংশোধনের সংখ্যা : |
|--------------------------|-----------------------------|-------------------------|
| সংযোজনী 1 | বিশেষ সংক্ষিপ্ত সংশোধন 2026 | 0 |
| সংযোজনী 2 | ধারাবাহিক সংশোধন 2026 | 0 |
| | মোট | 0 |

নির্বাচক নিবন্ধন আধিকারিকের স্বাক্ষর

E-মৃত, S-স্থানান্তরিত, R-একাধিকবার অন্তর্ভুক্ত, M-নিখোঁজ, Q-যোগ্য নহে