



নির্বাচক তালিকা 2026 S25 পশ্চিমবঙ্গ

বিধানসভা নির্বাচনক্ষেত্রের নং, নাম ও সংরক্ষণের স্থিতি : 8 - নাটাবাড়ি (সাধারণ)		অংশ নং : 43																			
বিধানসভা নির্বাচনক্ষেত্রটি যে লোকসভা নির্বাচনক্ষেত্রের / ক্ষেত্রসমূহের অন্তর্ভুক্ত তার নং, নাম ও সংরক্ষণ স্থিতি : 1 - কুচবিহার (তপশীলি জাতি)																					
1. সংশোধনের পূর্ণ বিবরণ																					
সংশোধনের বৎসর :	2026	নির্বাচক তালিকার পরিচিতি :																			
ভিত্তি তারিখ :	01-01-2026	বিশেষ নিবিড় সংশোধন ২০২৬ এর চূড়ান্ত ভোটার তালিকার সহিত 06-04-2026 তারিখ অবধি সংশোধিত নির্বাচক তালিকা																			
সংশোধনের প্রকৃতি :	ধারাবাহিক সংশোধন 2026																				
প্রকাশনার তারিখ :	06-04-2026																				
2. অংশ ও নির্বাচনী এলাকার পূর্ণ বিবরণ :																					
অংশের ভাগ নং ও নাম :																					
1-1ম অংশ ছাট রামপুর(দঃপুঃঅংশ),পূর্ব পাড়া, রাভা পাড়া, ঘোষ পাড়া, মুসলিম পাড়া, বর্মন পাড়া		<table style="width: 100%; border-collapse: collapse;"> <tr> <td style="width: 50%;">প্রধান শহর/গ্রাম</td> <td style="width: 50%;">: ছাটরামপুর ১ম খন্ড</td> </tr> <tr> <td>ওয়ার্ড</td> <td>:</td> </tr> <tr> <td>থানা</td> <td>: তুফানগঞ্জ</td> </tr> <tr> <td>গ্রাম পঞ্চগায়েত</td> <td>: ধলপল-২</td> </tr> <tr> <td>ব্লক</td> <td>: তুফানগঞ্জ-১</td> </tr> <tr> <td>মহকুমা</td> <td>: তুফানগঞ্জ</td> </tr> <tr> <td>জেলা</td> <td>: কুচবিহার</td> </tr> <tr> <td>পিন</td> <td>: 736159</td> </tr> </table>				প্রধান শহর/গ্রাম	: ছাটরামপুর ১ম খন্ড	ওয়ার্ড	:	থানা	: তুফানগঞ্জ	গ্রাম পঞ্চগায়েত	: ধলপল-২	ব্লক	: তুফানগঞ্জ-১	মহকুমা	: তুফানগঞ্জ	জেলা	: কুচবিহার	পিন	: 736159
প্রধান শহর/গ্রাম	: ছাটরামপুর ১ম খন্ড																				
ওয়ার্ড	:																				
থানা	: তুফানগঞ্জ																				
গ্রাম পঞ্চগায়েত	: ধলপল-২																				
ব্লক	: তুফানগঞ্জ-১																				
মহকুমা	: তুফানগঞ্জ																				
জেলা	: কুচবিহার																				
পিন	: 736159																				
3. ভোট গ্রহন কেন্দ্রের পূর্ণ বিবরণ :																					
ভোট গ্রহন কেন্দ্রের নং, নাম :		ভোট গ্রহন কেন্দ্রের শ্রেণী :		গ্রামীণ																	
43 - ছাটরামপুর জুনিয়ার বেসিক স্কুল		এই অংশে সহায়ক ভোটগ্রহন কেন্দ্রের সংখ্যা		0																	
ভোট গ্রহন কেন্দ্রের ঠিকানা :		:																			
ছাটরামপুর জুনিয়ার বেসিক স্কুল, কক্ষ-২, ছাটরামপুর																					
4. নির্বাচকের সংখ্যা :																					
প্রথম ক্রমিক নং	শেষ ক্রমিক নং	মোট সংখ্যা																			
		পুরুষ	মহিলা	তৃতীয় লিঙ্গ	মোট																
1	777	404	356	0	760																

নির্বাচক নিবন্ধন আধিকারিকের স্বাক্ষর

Nazri Naksha

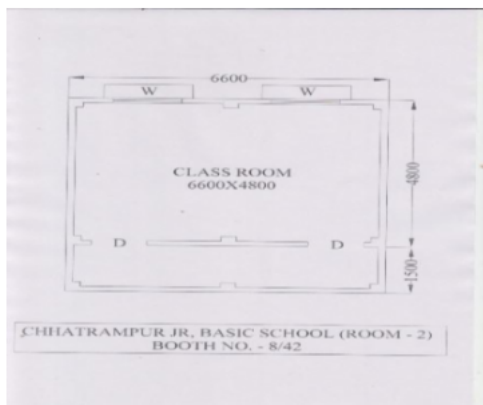

Google Map View



Polling Station Building Front View



Polling Station Front View

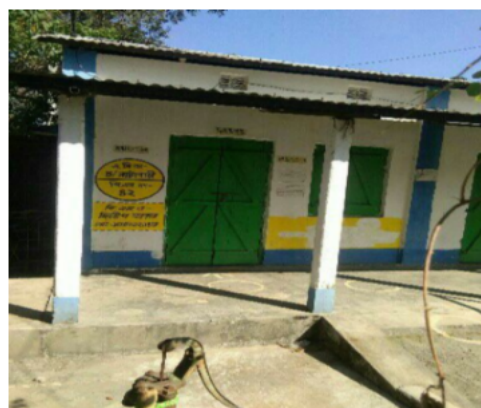

Cad View

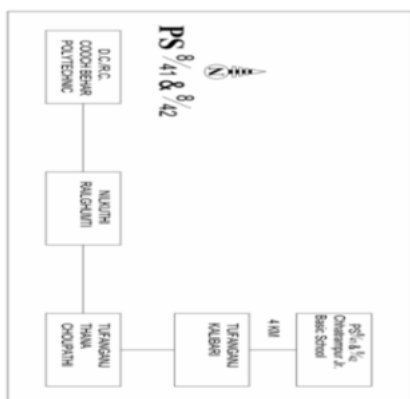

Key MAP View

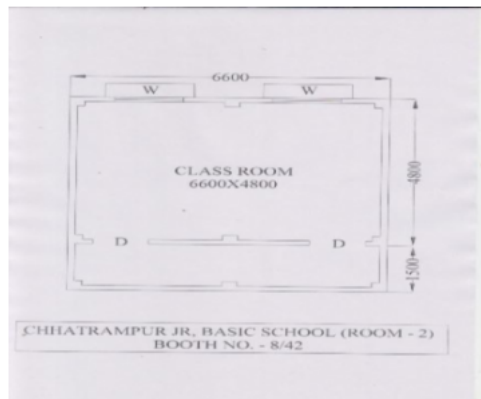



1 নাম : আব্দুল হোসেন পিতার নাম: আদিম মিয়া বাড়ির নং : n0123 বয়স : 63 লিঙ্গ : পুরুষ	WII2343812 ফটো উপলব্ধ	2 নাম : ফতেমা বিবি স্বামীর নাম: মনিরুল আলী বাড়ির নং : এন0180 বয়স : 28 লিঙ্গ : মহিলা	WII2080208 ফটো উপলব্ধ	3 নাম : আছিয়া বিবি স্বামীর নাম: বুছাবুদ্দিন বাড়ির নং : n0050 বয়স : 86 লিঙ্গ : মহিলা	WB/02/009/045436 ফটো উপলব্ধ
4 নাম : ধনেশ্বরী রাতা স্বামীর নাম: ধনকুমার রাতা বাড়ির নং : n0063 বয়স : 52 লিঙ্গ : মহিলা	WII2393809 ফটো উপলব্ধ	5 নাম : মমিনা বিবি স্বামীর নাম: মনছের আলী বাড়ির নং : n0183 বয়স : 53 লিঙ্গ : মহিলা	DMY2015576 ফটো উপলব্ধ	6 নাম : মহিজল মিয়া পিতার নাম: হেচামামুদ বাড়ির নং : n0117 বয়স : 69 লিঙ্গ : পুরুষ	WB/02/009/045225 ফটো উপলব্ধ
7 নাম : মনছের আলী পিতার নাম: আনছার বাড়ির নং : n0182 বয়স : 58 লিঙ্গ : পুরুষ	DMY2015568 ফটো উপলব্ধ	8 নাম : রমিজা বিবি স্বামীর নাম: আজগর বাড়ির নং : n0109 বয়স : 59 লিঙ্গ : মহিলা	WB/02/009/045688 ফটো উপলব্ধ	9 নাম : মনিরুল আলী পিতার নাম: মনছের আলী বাড়ির নং : N0182 বয়স : 32 লিঙ্গ : পুরুষ	WII1990373 ফটো উপলব্ধ
10 নাম : ছকিনা বিবি স্বামীর নাম: আব্দুল হোসেন বাড়ির নং : n0123 বয়স : 55 লিঙ্গ : মহিলা	WII2343838 ফটো উপলব্ধ	11 নাম : দিলীপ ঘোষ পিতার নাম: বিমল ঘোষ বাড়ির নং : n0050 বয়স : 35 লিঙ্গ : পুরুষ	WII1240175 ফটো উপলব্ধ	12 নাম : নারজিনা বিবি স্বামীর নাম: আব্বাছ আলি বাড়ির নং : ফু বয়স : 54 লিঙ্গ : মহিলা	DMY2013415 ফটো উপলব্ধ
13 নাম : ছামিনুর আলী পিতার নাম: আব্দুল হোসেন বাড়ির নং : n0123 বয়স : 37 লিঙ্গ : পুরুষ	DMY2585461 ফটো উপলব্ধ	14 নাম : রফিজুল আলী পিতার নাম: মহিজল মিয়া বাড়ির নং : n0117 বয়স : 35 লিঙ্গ : পুরুষ	WII1239987 ফটো উপলব্ধ	15 নাম : আছিয়া বিবি স্বামীর নাম: ছাবেদ বাড়ির নং : n0107 বয়স : 67 লিঙ্গ : মহিলা	WB/02/009/045163 ফটো উপলব্ধ
16 নাম : নাজমুল হুদা পিতার নাম: আব্বাছ আলী বাড়ির নং : n0180 বয়স : 29 লিঙ্গ : পুরুষ	WII1829282 ফটো উপলব্ধ	17 নাম : মোজাবফর আলী পিতার নাম: মনছের আলী বাড়ির নং : n0182 বয়স : 33 লিঙ্গ : পুরুষ	WII1729201 ফটো উপলব্ধ	18 নাম : মান্নিপ দাস ঘোষ স্বামীর নাম: দিলীপ ঘোষ বাড়ির নং : এন0050 বয়স : 22 লিঙ্গ : মহিলা	WII2328284 ফটো উপলব্ধ
19 নাম : আব্বাছ আলী পিতার নাম: সমসের আলী বাড়ির নং : ফু বয়স : 53 লিঙ্গ : পুরুষ	WB/02/009/039878 ফটো উপলব্ধ	20 নাম : সারজিনা খাতুন বিবি স্বামীর নাম: ছামিনুর আলী বাড়ির নং : n0123 বয়স : 29 লিঙ্গ : মহিলা	WII1829548 ফটো উপলব্ধ	21 নাম : কেতিমালা বিবি স্বামীর নাম: মহিজল মিয়া বাড়ির নং : n0117 বয়স : 63 লিঙ্গ : মহিলা	WB/02/009/045241 ফটো উপলব্ধ
22 নাম : কানন ঘোষ স্বামীর নাম: বিমল ঘোষ বাড়ির নং : n0050 বয়স : 63 লিঙ্গ : মহিলা	WB/02/009/045515 ফটো উপলব্ধ	23 নাম : হাসেন আলী পিতার নাম: রমজান আলী বাড়ির নং : n0170 বয়স : 47 লিঙ্গ : পুরুষ	DMY2215556 ফটো উপলব্ধ	24 নাম : মজিনুর আলী পিতার নাম: হাসেন আলী বাড়ির নং : এন বয়স : 21 লিঙ্গ : পুরুষ	WII2448645 ফটো উপলব্ধ
25 নাম : নির্মল অধিকারী পিতার নাম: সুরেন্দ্র অধিকারী বাড়ির নং : n0031 বয়স : 41 লিঙ্গ : পুরুষ	DMY2216208 ফটো উপলব্ধ	26 নাম : মনিকা পাটয়ারী(অধিকারী) স্বামীর নাম: নির্মল অধিকারী বাড়ির নং : n0031 বয়স : 36 লিঙ্গ : মহিলা	WII1240605 ফটো উপলব্ধ	27 নাম : তপন অধিকারী পিতার নাম: সুভাষ অধিকারী বাড়ির নং : N0029 বয়স : 26 লিঙ্গ : পুরুষ	WII1990357 ফটো উপলব্ধ
28 নাম : শুক্লা কর্মকার(কুন্ডু) স্বামীর নাম: বাপ্পী কুন্ডু বাড়ির নং : N0032 বয়স : 27 লিঙ্গ : মহিলা	WII1990332 ফটো উপলব্ধ	29 নাম : নির্মল অধিকারী পিতার নাম: রামমোহন অধিকারী বাড়ির নং : N0032 বয়স : 37 লিঙ্গ : পুরুষ	WII0168021 ফটো উপলব্ধ	30 নাম : বিমল অধিকারী পিতার নাম: রামমোহন অধিকারী বাড়ির নং : N0032 বয়স : 49 লিঙ্গ : পুরুষ	WB/02/009/045662 ফটো উপলব্ধ



31 নাম : রাহুল অধিকারী পিতার নাম: বীরনারায়ন অধিকারী বাড়ির নং : n0033 বয়স : 31 লিঙ্গ : পুরুষ	WII1618669 ফটো উপলব্ধ	32 নাম : কালীমোহন অধিকারী পিতার নাম: দেবনাথ অধিকারী বাড়ির নং : n0014 বয়স : 55 লিঙ্গ : পুরুষ	WB/02/009/045008 ফটো উপলব্ধ	33 নাম : অলোকা অধিকারী স্বামীর নাম: রবিন্দ্র অধিকারী বাড়ির নং : n0016 বয়স : 57 লিঙ্গ : মহিলা	WB/02/009/045240 ফটো উপলব্ধ
34 নাম : সরস্বতী অধিকারী বর্মন স্বামীর নাম: জগদীশ বর্মন বাড়ির নং : ন্দু বয়স : 26 লিঙ্গ : মহিলা	WII1988104 ফটো উপলব্ধ	35 নাম : রাজকুমারী অধিকারী স্বামীর নাম: ফুলেন্দ্র অধিকারী বাড়ির নং : n0015 বয়স : 59 লিঙ্গ : মহিলা	WB/02/009/045340 ফটো উপলব্ধ	36 নাম : প্রমিলা অধিকারী স্বামীর নাম: লক্ষ্মীকান্ত অধিকারী বাড়ির নং : n0015 বয়স : 57 লিঙ্গ : মহিলা	WB/02/009/045877 ফটো উপলব্ধ
37 নাম : মনেশ অধিকারী পিতার নাম: তরনী অধিকারী বাড়ির নং : n0003 বয়স : 41 লিঙ্গ : পুরুষ	DMY2214708 ফটো উপলব্ধ	38 নাম : তাপসী সরকার(অধিকারী) স্বামীর নাম: রত্নেশ্বর অধিকারী বাড়ির নং : n0016 বয়স : 29 লিঙ্গ : মহিলা	WII1729078 ফটো উপলব্ধ	39 নাম : তাপসী বর্মন(দাস) স্বামীর নাম: যতীন দাস বাড়ির নং : n0015 বয়স : 37 লিঙ্গ : মহিলা	WII1240654 ফটো উপলব্ধ
40 নাম : নিরুপমা স্বামীর নাম: কৃষ্ণকান্ত অধিকারী বাড়ির নং : n0014 বয়স : 37 লিঙ্গ : মহিলা	IKL0554303 ফটো উপলব্ধ	41 নাম : খোকা অধিকারী পিতার নাম: পূর্ণচন্দ্র অধিকারী বাড়ির নং : n0002 বয়স : 76 লিঙ্গ : পুরুষ	WB/02/009/045022 ফটো উপলব্ধ	42 নাম : রবি অধিকারী পিতার নাম: পূর্ণচন্দ্র অধিকারী বাড়ির নং : n0001 বয়স : 74 লিঙ্গ : পুরুষ	WB/02/009/045789 ফটো উপলব্ধ
43 নাম : বাপ্পী কুমার পিতার নাম: নরেন চন্দ্র কুমার বাড়ির নং : n0032 বয়স : 38 লিঙ্গ : পুরুষ	WII1829597 ফটো উপলব্ধ	44 নাম : রুমা বর্মন স্বামীর নাম: মনোরঞ্জন অধিকারী বাড়ির নং : এন0016 বয়স : 26 লিঙ্গ : মহিলা	IKL2130821 ফটো উপলব্ধ	45 নাম : রঞ্জন অধিকারী পিতার নাম: বীর নারায়ন অধিকারী বাড়ির নং : n0033 বয়স : 29 লিঙ্গ : পুরুষ	WII1729235 ফটো উপলব্ধ
46 নাম : শ্রীকান্ত অধিকারী পিতার নাম: লক্ষী কান্ত অধিকারী বাড়ির নং : n0015 বয়স : 36 লিঙ্গ : পুরুষ	WII1169085 ফটো উপলব্ধ	47 নাম : ফুলেন্দ্র অধিকারী পিতার নাম: সুবিন অধিকারী বাড়ির নং : n0015 বয়স : 65 লিঙ্গ : পুরুষ	WB/02/009/045201 ফটো উপলব্ধ	48 নাম : বিমলা অধিকারী স্বামীর নাম: কালীমোহন অধিকারী বাড়ির নং : n0014 বয়স : 49 লিঙ্গ : মহিলা	WB/02/009/045081 ফটো উপলব্ধ
49 নাম : নিরঞ্জন অধিকারী পিতার নাম: তরনী কান্ত অধিকারী বাড়ির নং : n0003 বয়স : 38 লিঙ্গ : পুরুষ	WII0168047 ফটো উপলব্ধ	50 নাম : নরেশ অধিকারী পিতার নাম: খোকা অধিকারী বাড়ির নং : n0002 বয়স : 41 লিঙ্গ : পুরুষ	DMY2214682 ফটো উপলব্ধ	51 নাম : প্রমিলা অধিকারী স্বামীর নাম: সুভাষ অধিকারী বাড়ির নং : n0029 বয়স : 53 লিঙ্গ : মহিলা	WB/02/009/045380 ফটো উপলব্ধ
52 নাম : রাজিব অধিকারী পিতার নাম: ফুলেন্দ্র অধিকারী বাড়ির নং : n0015 বয়স : 31 লিঙ্গ : পুরুষ	WII1520485 ফটো উপলব্ধ	53 নাম : যেনেকা বর্মন অধিকারী স্বামীর নাম: দীনবন্ধু অধিকারী বাড়ির নং : n0032 বয়স : 35 লিঙ্গ : মহিলা	WII1240621 ফটো উপলব্ধ	54 নাম : দীনবন্ধু অধিকারী পিতার নাম: হরিমোহন অধিকারী বাড়ির নং : n0032 বয়স : 41 লিঙ্গ : পুরুষ	DMY2216422 ফটো উপলব্ধ
55 নাম : লক্ষ্মীকান্ত অধিকারী পিতার নাম: সুবীন অধিকারী বাড়ির নং : n0015 বয়স : 63 লিঙ্গ : পুরুষ	WII2146470 ফটো উপলব্ধ	56 নাম : কৃষ্ণ কান্ত অধিকারী পিতার নাম: দেবনাথ অধিকারী বাড়ির নং : n0014 বয়স : 48 লিঙ্গ : পুরুষ	WII2506491 ফটো উপলব্ধ	57 নাম : সঞ্জয় অধিকারী পিতার নাম: মহেন্দ্র অধিকারী বাড়ির নং : n0030 বয়স : 30 লিঙ্গ : পুরুষ	WII1618784 ফটো উপলব্ধ
58 নাম : মধুমালী অধিকারী অন্যান্য: রবি অধিকারী বাড়ির নং : n0001 বয়স : 59 লিঙ্গ : মহিলা	WB/02/009/045796 ফটো উপলব্ধ	59 নাম : সমেশ্বরী অধিকারী স্বামীর নাম: বীরনারায়ন অধিকারী বাড়ির নং : n0033 বয়স : 58 লিঙ্গ : মহিলা	WB/02/009/045535 ফটো উপলব্ধ	60 নাম : সুসম্পর্না অধিকারী মায়ের নাম: সমেশ্বরী অধিকারী বাড়ির নং : n0033 বয়স : 26 লিঙ্গ : মহিলা	WII1990274 ফটো উপলব্ধ



61 নাম : মনোরঞ্জন অধিকারী পিতার নাম: রবীন্দ্র অধিকারী বাড়ির নং : n0016 বয়স : 35 লিঙ্গ : পুরুষ	WII1240258 ফটো উপলব্ধ	62 নাম : রবিন্দ্র অধিকারী পিতার নাম: সর্বনাথ অধিকারী বাড়ির নং : n0016 বয়স : 63 লিঙ্গ : পুরুষ	WB/02/009/045694 ফটো উপলব্ধ	63 নাম : রতন অধিকারী পিতার নাম: মর্হেন্দ্র অধিকারী বাড়ির নং : এন0030 বয়স : 24 লিঙ্গ : পুরুষ	WII2248052 ফটো উপলব্ধ
64 নাম : সোনা অধিকারী স্বামীর নাম: খোকা অধিকারী বাড়ির নং : n0002 বয়স : 62 লিঙ্গ : মহিলা	WII2423911 ফটো উপলব্ধ	65 নাম : সুভাষ অধিকারী পিতার নাম: সুরেন্দ্র অধিকারী বাড়ির নং : n0029 বয়স : 57 লিঙ্গ : পুরুষ	WB/02/009/045039 ফটো উপলব্ধ	66 নাম : সুকেশ্বরী অধিকারী স্বামীর নাম: রামমোহন অধিকারী বাড়ির নং : n0032 বয়স : 66 লিঙ্গ : মহিলা	WB/02/009/045663 ফটো উপলব্ধ
67 নাম : স্বপ্না অধিকারী স্বামীর নাম: মহেন্দ্র অধিকারী বাড়ির নং : n0030 বয়স : 51 লিঙ্গ : মহিলা	WB/02/009/045670 ফটো উপলব্ধ	68 নাম : রত্নেশ্বর অধিকারী পিতার নাম: রবীন্দ্র অধিকারী বাড়ির নং : n0016 বয়স : 40 লিঙ্গ : পুরুষ	WII0167825 ফটো উপলব্ধ	69 নাম : চন্দনা অধিকারী স্বামীর নাম: অনূপ বর্মন বাড়ির নং : স্কু বয়স : 23 লিঙ্গ : মহিলা	WII2263325 ফটো উপলব্ধ
70 নাম : কলামতি অধিকারী স্বামীর নাম: দেবনাথ অধিকারী বাড়ির নং : n0014 বয়স : 81 লিঙ্গ : মহিলা	WB/02/009/045148 ফটো উপলব্ধ	71 নাম : চিত্ত রঞ্জন অধিকারী পিতার নাম: খোকা অধিকারী বাড়ির নং : n0002 বয়স : 39 লিঙ্গ : পুরুষ	DMY2528107 ফটো উপলব্ধ	72 নাম : কালীকান্ত অধিকারী পিতার নাম: লক্ষীকান্ত অধিকারী বাড়ির নং : n0015 বয়স : 33 লিঙ্গ : পুরুষ	WII1366574 ফটো উপলব্ধ
73 নাম : মহেন্দ্র অধিকারী পিতার নাম: সুরেন্দ্র অধিকারী বাড়ির নং : n0030 বয়স : 55 লিঙ্গ : পুরুষ	WB/02/009/045672 ফটো উপলব্ধ	74 নাম : টিংকু অধিকারী স্বামীর নাম: নির্মল দাস বাড়ির নং : n0190 বয়স : 36 লিঙ্গ : মহিলা	WII0445817 ফটো উপলব্ধ	75 নাম : স্বপ্না বর্মন(অধিকারী) স্বামীর নাম: বিমল অধিকারী বাড়ির নং : n0032 বয়স : 36 লিঙ্গ : মহিলা	WII1240357 ফটো উপলব্ধ
76 নাম : পরিমল অধিকারী পিতার নাম: রামমোহন অধিকারী বাড়ির নং : n0032 বয়স : 33 লিঙ্গ : পুরুষ	WII1366699 ফটো উপলব্ধ	77 নাম : অঞ্জলী অধিকারী (দাস) স্বামীর নাম: তপন দাস বাড়ির নং : n0208 বয়স : 37 লিঙ্গ : মহিলা	YUG1258581 ফটো উপলব্ধ	78 নাম : রুপ্সা অধিকারী (দাস) স্বামীর নাম: মানিক দাস বাড়ির নং : n0209 বয়স : 29 লিঙ্গ : মহিলা	IKL1894336 ফটো উপলব্ধ
79 নাম : খমির আলী পিতার নাম: আনছার আলী বাড়ির নং : n0118 বয়স : 63 লিঙ্গ : পুরুষ	WB/02/009/045612 ফটো উপলব্ধ	80 নাম : প্রফুল্ল অধিকারী পিতার নাম: সুভাষ অধিকারী বাড়ির নং : n0126 বয়স : 32 লিঙ্গ : পুরুষ	WII1618834 ফটো উপলব্ধ	81 নাম : সাহের আলী পিতার নাম: আহমেদ আলী বাড়ির নং : n0126 বয়স : 35 লিঙ্গ : পুরুষ	WII1366277 ফটো উপলব্ধ
82 নাম : নবীর হোসেন পিতার নাম: মোঃ আহমেদ আলী বাড়ির নং : n0126 বয়স : 33 লিঙ্গ : পুরুষ	WII1520626 ফটো উপলব্ধ	83 নাম : সাহেনারা বিবি স্বামীর নাম: মোহের আলী বাড়ির নং : n0126 বয়স : 40 লিঙ্গ : মহিলা	DMY2527406 ফটো উপলব্ধ	84 নাম : মেহেনা বিবি স্বামীর নাম: আহমেদ আলী বাড়ির নং : n0126 বয়স : 53 লিঙ্গ : মহিলা	DMY2214724 ফটো উপলব্ধ
85 নাম : আজিদুল রহমান পিতার নাম: ইয়াকত আলী বাড়ির নং : এন0120 বয়স : 30 লিঙ্গ : পুরুষ	WII2045409 ফটো উপলব্ধ	86 নাম : আনোয়ারা পারভীন বিবি স্বামীর নাম: নবীর হোসেন বাড়ির নং : n0126 বয়স : 31 লিঙ্গ : মহিলা	WII1829316 ফটো উপলব্ধ	87 নাম : মেহের আলী পিতার নাম: আহমেদ আলী বাড়ির নং : n0126 বয়স : 38 লিঙ্গ : পুরুষ	DMY2527414 ফটো উপলব্ধ
88 নাম : অর্জনা খাতুন(বিবি) স্বামীর নাম: সাহের আলী বাড়ির নং : n0126 বয়স : 42 লিঙ্গ : মহিলা	WII1366632 ফটো উপলব্ধ	89 নাম : মোঃ আহমেদ আলী পিতার নাম: আব্দুল আলী বাড়ির নং : n0126 বয়স : 65 লিঙ্গ : পুরুষ	DMY2214716 ফটো উপলব্ধ	90 নাম : আছমা বিবি স্বামীর নাম: ইয়াকত আলী বাড়ির নং : n0120 বয়স : 54 লিঙ্গ : মহিলা	WB/02/009/045205 ফটো উপলব্ধ



বিধানসভা নির্বাচনক্ষেত্রের নং, নাম : 8-নাটাবাড়ি
ভাগ নং, নাম : 1-1ম অংশ ছাট রামপুর(দঃপুঃঅংশ), পূর্ব পাড়া, রাতা পাড়া, ঘোষ পাড়া, মুসলিম পাড়া, বর্মণ পাড়া

91 নাম : রহিমা বিবি স্বামীর নাম: খয়বর আলী বাড়ির নং : n0111 বয়স : 55 লিঙ্গ : মহিলা	WB/02/009/045687 ফটো উপলব্ধ	92 নাম : আসরাফুল আলী পিতার নাম: ইয়াকত আলী বাড়ির নং : N0120 বয়স : 59 লিঙ্গ : পুরুষ	WII2224855 ফটো উপলব্ধ	93 নাম : ইয়াকত আলী পিতার নাম: আবুতালেব মিঞা বাড়ির নং : n0120 বয়স : 59 লিঙ্গ : পুরুষ	WB/02/009/045538 ফটো উপলব্ধ
94 নাম : জাবেদা বিবি স্বামীর নাম: খমির আলী বাড়ির নং : n0118 বয়স : 56 লিঙ্গ : মহিলা	WB/02/009/045175 ফটো উপলব্ধ	95 নাম : খয়বর আলী পিতার নাম: ছাবরউদ্দীন সেখ বাড়ির নং : n0111 বয়স : 60 লিঙ্গ : পুরুষ	WB/02/009/045117 ফটো উপলব্ধ	96 নাম : মফিজুল হক মায়ের নাম: রহিমা বিবি বাড়ির নং : ছাটরামপুর বয়স : 21 লিঙ্গ : পুরুষ	WII2494631 ফটো উপলব্ধ
97 নাম : আজিনুর আলী পিতার নাম: ইয়াকত আলী বাড়ির নং : এন0120 বয়স : 25 লিঙ্গ : পুরুষ	WII2045375 ফটো উপলব্ধ	98 নাম : নরেন চন্দ্র পিতার নাম: উমেশ চন্দ্র বাড়ির নং : n0192 বয়স : 59 লিঙ্গ : পুরুষ	WII1829589 ফটো উপলব্ধ	99 নাম : মিনা খাতুন পিতার নাম: মোহের আলি মিঞা বাড়ির নং : হু বয়স : 24 লিঙ্গ : মহিলা	WII2214518 ফটো উপলব্ধ
100 নাম : আয়েশা জুলেখা খাতুন পিতার নাম: অকাছ আলি বাড়ির নং : হু বয়স : 24 লিঙ্গ : মহিলা	WII2213791 ফটো উপলব্ধ	101 নাম : সারজিনা খাতুন স্বামীর নাম: রসিদুল হক বাড়ির নং : হু বয়স : 24 লিঙ্গ : মহিলা	WII2263200 ফটো উপলব্ধ	102 নাম : সপিয়া খাতুন (বিবি) স্বামীর নাম: নুর আলম মিঞা বাড়ির নং : n0206 বয়স : 30 লিঙ্গ : মহিলা	WII1915685 ফটো উপলব্ধ
103 নাম : হারাধন ঘোষ পিতার নাম: অমর ঘোষ বাড়ির নং : এন0009 বয়স : 35 লিঙ্গ : পুরুষ	WII1240191 ফটো উপলব্ধ	104 নাম : দেবব্রত ঘোষ পিতার নাম: আনন্দ চন্দ্র ঘোষ বাড়ির নং : এন0051 বয়স : 20 লিঙ্গ : পুরুষ	WII2415453 ফটো উপলব্ধ	105 নাম : পরেশ ঘোষ পিতার নাম: উপেন্দ্র ঘোষ বাড়ির নং : n0052 বয়স : 73 লিঙ্গ : পুরুষ	WB/02/009/045652 ফটো উপলব্ধ
106 নাম : মৌসুমী দাস (ঘোষ) স্বামীর নাম: জগন্নাথ ঘোষ বাড়ির নং : N0052 বয়স : 26 লিঙ্গ : মহিলা	WII1990290 ফটো উপলব্ধ	107 নাম : সরস্বতী ঘোষ স্বামীর নাম: সুশীল চন্দ্র ঘোষ বাড়ির নং : হু বয়স : 53 লিঙ্গ : মহিলা	WII2213577 ফটো উপলব্ধ	108 নাম : চিরঞ্জিত ঘোষ পিতার নাম: গৌর চন্দ্র ঘোষ বাড়ির নং : n0045 বয়স : 27 লিঙ্গ : পুরুষ	WII1915644 ফটো উপলব্ধ
109 নাম : মালতী ঘোষ স্বামীর নাম: গোপাল ঘোষ বাড়ির নং : n0049 বয়স : 61 লিঙ্গ : মহিলা	WB/02/009/045511 ফটো উপলব্ধ	110 নাম : গোপাল ঘোষ পিতার নাম: শম্ভু ঘোষ বাড়ির নং : n0049 বয়স : 66 লিঙ্গ : পুরুষ	WB/02/009/045094 ফটো উপলব্ধ	111 নাম : বলি ঘোষ স্বামীর নাম: লালমোহন ঘোষ বাড়ির নং : n0044 বয়স : 33 লিঙ্গ : মহিলা	WII1520493 ফটো উপলব্ধ
112 নাম : লালমোহন ঘোষ পিতার নাম: সুর্যকান্ত ঘোষ বাড়ির নং : n0044 বয়স : 43 লিঙ্গ : পুরুষ	DMY2174654 ফটো উপলব্ধ	113 নাম : মনোহর ঘোষ পিতার নাম: সুর্য ঘোষ বাড়ির নং : n0044 বয়স : 66 লিঙ্গ : পুরুষ	WB/02/009/045242 ফটো উপলব্ধ	114 নাম : মঞ্জু ঘোষ স্বামীর নাম: ননী ঘোষ বাড়ির নং : n0051 বয়স : 73 লিঙ্গ : মহিলা	WB/02/009/045509 ফটো উপলব্ধ
115 নাম : প্রিয়াংকা ঘোষ পিতার নাম: সুশীল চন্দ্র ঘোষ বাড়ির নং : N0049 বয়স : 26 লিঙ্গ : মহিলা	WII1990381 ফটো উপলব্ধ	Q 116 নাম : সুশীল চন্দ্র ঘোষ পিতার নাম: সুবল ঘোষ বাড়ির নং : হু বয়স : 66 লিঙ্গ : পুরুষ	WII2213627 ফটো উপলব্ধ	117 নাম : প্রতিমা দাস ঘোষ স্বামীর নাম: বিক্রম ঘোষ বাড়ির নং : এন0052 বয়স : 25 লিঙ্গ : মহিলা	WII2044246 ফটো উপলব্ধ
118 নাম : সবিতা ঘোষ স্বামীর নাম: হারাধন ঘোষ বাড়ির নং : n0202 বয়স : 29 লিঙ্গ : মহিলা	WII1955459 ফটো উপলব্ধ	119 নাম : প্রকাশ ঘোষ পিতার নাম: পরেশ ঘোষ বাড়ির নং : n0052 বয়স : 35 লিঙ্গ : পুরুষ	WII1366855 ফটো উপলব্ধ	120 নাম : গিরেন ঘোষ পিতার নাম: সুর্য ঘোষ বাড়ির নং : n0044 বয়স : 42 লিঙ্গ : পুরুষ	DMY2174712 ফটো উপলব্ধ



121	DMY2395507	নাম : সরিপ মিত্রা পিতার নাম: সমসের আলী মিত্রা বাড়ির নং : n0009 বয়স : 40 লিঙ্গ : পুরুষ	ফটো উপলব্ধ	122	WB/02/009/045118	নাম : মহিরন বিবি স্বামীর নাম: সমসের বাড়ির নং : n0009 বয়স : 61 লিঙ্গ : মহিলা	ফটো উপলব্ধ	123	DMY2395739	নাম : জগন্নাথ ঘোষ পিতার নাম: পরেশ ঘোষ বাড়ির নং : n0052 বয়স : 39 লিঙ্গ : পুরুষ	ফটো উপলব্ধ
124	WII2213643	নাম : জীবন ঘোষ পিতার নাম: সুশীল চন্দ্র ঘোষ বাড়ির নং : ন্হ বয়স : 36 লিঙ্গ : পুরুষ	ফটো উপলব্ধ	125	WB/02/009/045031	নাম : সুশীল ঘোষ পিতার নাম: শম্ভু ঘোষ বাড়ির নং : n0049 বয়স : 53 লিঙ্গ : পুরুষ	ফটো উপলব্ধ	126	WII1240159	নাম : দীপক ঘোষ পিতার নাম: গোপাল ঘোষ বাড়ির নং : n0049 বয়স : 36 লিঙ্গ : পুরুষ	ফটো উপলব্ধ
127	DMY2216125	নাম : আনন্দ ঘোষ পিতার নাম: মনোহর ঘোষ বাড়ির নং : n0044 বয়স : 39 লিঙ্গ : পুরুষ	ফটো উপলব্ধ	128	WII1520527	নাম : সুমিত্রা ঘোষ স্বামীর নাম: সুভাষ ঘোষ বাড়ির নং : n0052 বয়স : 37 লিঙ্গ : মহিলা	ফটো উপলব্ধ	129	DMY2015774	নাম : সুভাষ ঘোষ পিতার নাম: পরেশ ঘোষ বাড়ির নং : n0052 বয়স : 43 লিঙ্গ : পুরুষ	ফটো উপলব্ধ
130	WB/02/009/045248	নাম : আদুরী ঘোষ স্বামীর নাম: সূর্য ঘোষ বাড়ির নং : n0044 বয়স : 93 লিঙ্গ : মহিলা	ফটো উপলব্ধ	131	WB/02/009/045084	নাম : অমর ঘোষ পিতার নাম: সোনাবাসী ঘোষ বাড়ির নং : n0009 বয়স : 76 লিঙ্গ : পুরুষ	ফটো উপলব্ধ	132	DMY2015782	নাম : দুলালী ঘোষ স্বামীর নাম: সুশীল ঘোষ বাড়ির নং : n0049 বয়স : 46 লিঙ্গ : মহিলা	ফটো উপলব্ধ
133	DMY2214732	নাম : মনোরঞ্জন ঘোষ পিতার নাম: গোপাল চন্দ্র ঘোষ বাড়ির নং : n0049 বয়স : 40 লিঙ্গ : পুরুষ	ফটো উপলব্ধ	134	WII2263234	নাম : স্বপন ঘোষ পিতার নাম: সুশীল চন্দ্র ঘোষ বাড়ির নং : ন্হ বয়স : 23 লিঙ্গ : পুরুষ	ফটো উপলব্ধ	135	WII1829290	নাম : রকি ঘোষ পিতার নাম: সুশীল চন্দ্র ঘোষ বাড়ির নং : n0049 বয়স : 30 লিঙ্গ : পুরুষ	ফটো উপলব্ধ
136	WII1915594	নাম : প্রসেনজিৎ ঘোষ পিতার নাম: গৌর চন্দ্র ঘোষ বাড়ির নং : n0045 বয়স : 29 লিঙ্গ : পুরুষ	ফটো উপলব্ধ	137	WII2342939	নাম : প্রিতিকুমা চৌধুরী ঘোষ স্বামীর নাম: দীপক ঘোষ বাড়ির নং : ছাটরামপুর বয়স : 29 লিঙ্গ : মহিলা	ফটো উপলব্ধ	138	WII1366863	নাম : বিক্রম ঘোষ পিতার নাম: পরেশ ঘোষ বাড়ির নং : n0052 বয়স : 33 লিঙ্গ : পুরুষ	ফটো উপলব্ধ
139	WB/02/009/045589	নাম : পৌরচন্দ্র ঘোষ পিতার নাম: সোনাবাসি ঘোষ বাড়ির নং : n0045 বয়স : 66 লিঙ্গ : পুরুষ	ফটো উপলব্ধ	140	WB/02/009/045185	নাম : চায়না ঘোষ স্বামীর নাম: অমর ঘোষ বাড়ির নং : n0045 বয়স : 61 লিঙ্গ : মহিলা	ফটো উপলব্ধ	141	DMY2527489	নাম : গৌরী ঘোষ স্বামীর নাম: আনন্দ চন্দ্র ঘোষ বাড়ির নং : n0051 বয়স : 42 লিঙ্গ : মহিলা	ফটো উপলব্ধ
142	WB/02/009/045559	নাম : আনন্দ চন্দ্র ঘোষ পিতার নাম: ননী চন্দ্র ঘোষ বাড়ির নং : n0051 বয়স : 49 লিঙ্গ : পুরুষ	ফটো উপলব্ধ	143	WB/02/009/045513	নাম : কাঞ্চন ঘোষ স্বামীর নাম: পরেশ ঘোষ বাড়ির নং : n0052 বয়স : 64 লিঙ্গ : মহিলা	ফটো উপলব্ধ	144	UGR1823897	নাম : পিয়ালী ঘোষ স্বামীর নাম: মনোরঞ্জন ঘোষ বাড়ির নং : N0049 বয়স : 32 লিঙ্গ : মহিলা	ফটো উপলব্ধ
145	WB/02/009/045247	নাম : মায়্যা ঘোষ স্বামীর নাম: মনোহর ঘোষ বাড়ির নং : n0044 বয়স : 61 লিঙ্গ : মহিলা	ফটো উপলব্ধ	146	WII2442150	নাম : খুশি মোহন ঘোষ পিতার নাম: লাল মোহন ঘোষ বাড়ির নং : 8/43 বোথ হাউস নং এন0044 বয়স : 20 লিঙ্গ : পুরুষ	ফটো উপলব্ধ	147	WB/02/009/045183	নাম : রীতা ঘোষ স্বামীর নাম: গৌরচন্দ্র ঘোষ বাড়ির নং : n0045 বয়স : 57 লিঙ্গ : মহিলা	ফটো উপলব্ধ
148	WII1366921	নাম : স্বপা দাস স্বামীর নাম: নিরঞ্জন দাস বাড়ির নং : n0055 বয়স : 45 লিঙ্গ : মহিলা	ফটো উপলব্ধ	149	DMY2014926	নাম : লক্ষ্মী কান্ত দাস পিতার নাম: চন্দ্রেশ্বর দাস বাড়ির নং : n0024 বয়স : 42 লিঙ্গ : পুরুষ	ফটো উপলব্ধ	150	DMY2395614	নাম : নারায়ন দাস মায়ের নাম: শুকেশ্বরী দাস বাড়ির নং : n0024 বয়স : 40 লিঙ্গ : পুরুষ	ফটো উপলব্ধ



বিধানসভা নির্বাচনক্ষেত্রের নং, নাম : 8-নাটাবাড়ি

ভাগ নং, নাম : 1-1ম অংশ ছাট রামপুর(দঃপুঃঅংশ),পূর্ব পাড়া, রাতা পাড়া, ঘোষ পাড়া, মুসলিম পাড়া, বর্মন পাড়া

151 নাম : শুকেশ্বরী দাস স্বামীর নাম: চন্দ্রেশ্বর দাস বাড়ির নং : n0024 বয়স : 61 লিঙ্গ : মহিলা	WB/02/009/045286 ফটো উপলব্ধ	152 নাম : পঙ্কজ দাস পিতার নাম: ভদ্র দাস বাড়ির নং : n0017 বয়স : 35 লিঙ্গ : পুরুষ	WII1366293 ফটো উপলব্ধ	153 নাম : দীপালী দাস স্বামীর নাম: বিনয় দাস বাড়ির নং : n0083 বয়স : 53 লিঙ্গ : মহিলা	WB/02/009/045576 ফটো উপলব্ধ
154 নাম : নমিতা রায় (দাস) স্বামীর নাম: লক্ষ্মীকান্ত দাস বাড়ির নং : n0024 বয়স : 37 লিঙ্গ : মহিলা	WII1829308 ফটো উপলব্ধ	155 নাম : সূচিত্রা দাস স্বামীর নাম: বিশ্বনাথ দাস বাড়ির নং : n0086 বয়স : 37 লিঙ্গ : মহিলা	WII1240712 ফটো উপলব্ধ	156 নাম : বিশ্বনাথ দাস পিতার নাম: চন্দ্রেশ্বর দাস বাড়ির নং : n0086 বয়স : 42 লিঙ্গ : পুরুষ	DMY2014934 ফটো উপলব্ধ
157 নাম : মহেন্দ্র দাস পিতার নাম: চন্দ্রেশ্বর দাস বাড়ির নং : n0086 বয়স : 57 লিঙ্গ : পুরুষ	WB/02/009/045496 ফটো উপলব্ধ	158 নাম : স্বপন দাস পিতার নাম: প্রফুল্ল দাস বাড়ির নং : n0085 বয়স : 34 লিঙ্গ : পুরুষ	WII1366764 ফটো উপলব্ধ	159 নাম : কাকুলি দাস পিতার নাম: করনাকান্ত দাস বাড়ির নং : এন0136 বয়স : 25 লিঙ্গ : মহিলা	WII2044303 ফটো উপলব্ধ
160 নাম : নিতা দাস স্বামীর নাম: বিপুল দাস বাড়ির নং : n0090 বয়স : 49 লিঙ্গ : মহিলা	WB/02/009/045896 ফটো উপলব্ধ	161 নাম : বিমল কুমার দাস পিতার নাম: সন্তেশ্বর দাস বাড়ির নং : n0087 বয়স : 63 লিঙ্গ : পুরুষ	DMY0105718 ফটো উপলব্ধ	162 নাম : সুবর্ন দাস স্বামীর নাম: সুধীর দাস বাড়ির নং : n0061 বয়স : 86 লিঙ্গ : মহিলা	WB/02/009/045270 ফটো উপলব্ধ
163 নাম : বিমল দাস পিতার নাম: নেপাল দাস বাড়ির নং : 02 বয়স : 66 লিঙ্গ : পুরুষ	WII2359933 ফটো উপলব্ধ	164 নাম : চিরঞ্জিত দাস পিতার নাম: বিপুল চন্দ্র দাস বাড়ির নং : n0090 বয়স : 29 লিঙ্গ : পুরুষ	WII1729185 ফটো উপলব্ধ	165 নাম : কৃষ্ণ দাস পিতার নাম: মহেন্দ্র দাস বাড়ির নং : এন0081 বয়স : 22 লিঙ্গ : পুরুষ	WII2372944 ফটো উপলব্ধ
166 নাম : প্রফুল্ল দাস পিতার নাম: নাচারু দাস বাড়ির নং : n0085 বয়স : 65 লিঙ্গ : পুরুষ	DMY0105676 ফটো উপলব্ধ	167 নাম : সৌরভ দাস পিতার নাম: প্রফুল্ল দাস বাড়ির নং : পাট নং 43,সিরিয়াল নং 178 বয়স : 22 লিঙ্গ : পুরুষ	WII2480598 ফটো উপলব্ধ	168 নাম : সুমিত্রা দাস স্বামীর নাম: বিষ্ণু দাস বাড়ির নং : n0084 বয়স : 45 লিঙ্গ : মহিলা	DMY1538222 ফটো উপলব্ধ
169 নাম : বিকাশ দাস পিতার নাম: অনাথ দাস বাড়ির নং : n0084 বয়স : 42 লিঙ্গ : পুরুষ	DMY2214799 ফটো উপলব্ধ	170 নাম : মীরা দাস স্বামীর নাম: অনাথ দাস বাড়ির নং : n0084 বয়স : 63 লিঙ্গ : মহিলা	WB/02/009/045578 ফটো উপলব্ধ	171 নাম : সীমা দাস পিতার নাম: বিনয় দাস বাড়ির নং : n0083 বয়স : 29 লিঙ্গ : মহিলা	WII1729102 ফটো উপলব্ধ
172 নাম : সত্যজিৎ দাস পিতার নাম: মহেন্দ্র দাস বাড়ির নং : n0086 বয়স : 30 লিঙ্গ : পুরুষ	WII1618792 ফটো উপলব্ধ	173 নাম : প্রসেনজিৎ দাস পিতার নাম: মহেন্দ্র দাস বাড়ির নং : n0086 বয়স : 32 লিঙ্গ : পুরুষ	WII1618800 ফটো উপলব্ধ	174 নাম : মাধবী বর্মন (দাস) স্বামীর নাম: সুকুমার দাস বাড়ির নং : n0088 বয়স : 28 লিঙ্গ : মহিলা	WII1901453 ফটো উপলব্ধ
175 নাম : বানচন্দ্র দাস পিতার নাম: বাদাম দাস বাড়ির নং : n0028 বয়স : 39 লিঙ্গ : পুরুষ	DMY2395580 ফটো উপলব্ধ	176 নাম : বনমালা দাস স্বামীর নাম: বাদাম দাস বাড়ির নং : n0028 বয়স : 61 লিঙ্গ : মহিলা	WB/02/009/045279 ফটো উপলব্ধ	177 নাম : উকিল দাস পিতার নাম: কাঞ্চন দাস বাড়ির নং : n0017 বয়স : 66 লিঙ্গ : পুরুষ	WB/02/009/045206 ফটো উপলব্ধ
178 নাম : চিত্তাময়ী দাস স্বামীর নাম: অমল্য দাস বাড়ির নং : n0017 বয়স : 63 লিঙ্গ : মহিলা	WB/02/009/045427 ফটো উপলব্ধ	179 নাম : মহেন্দ্র দাস পিতার নাম: শচীন্দ্র দাস বাড়ির নং : n0081 বয়স : 61 লিঙ্গ : পুরুষ	WB/02/009/045774 ফটো উপলব্ধ	180 নাম : শ্যামল দাস পিতার নাম: সুধীর দাস বাড়ির নং : n0061 বয়স : 61 লিঙ্গ : পুরুষ	DMY2214856 ফটো উপলব্ধ



181 নাম : মালতী দাস স্বামীর নাম: জগৎরাম দাস বাড়ির নং : n0171 বয়স : 72 লিঙ্গ : মহিলা	WB/01/008/159879	182 নাম : সুমিত্রা দাস স্বামীর নাম: রাজেন দাস বাড়ির নং : n0168 বয়স : 57 লিঙ্গ : মহিলা	WB/02/009/039573	183 নাম : বিশ্বজিৎ দাস পিতার নাম: রাজেন দাস বাড়ির নং : n0160 বয়স : 32 লিঙ্গ : পুরুষ	WII1520592
184 নাম : মামনি বর্মন দাস স্বামীর নাম: বানচন্দ্র দাস বাড়ির নং : n0028 বয়স : 31 লিঙ্গ : মহিলা	WII1829365	185 নাম : কম্পনা দাস স্বামীর নাম: করুনা কান্ত দাস বাড়ির নং : n0139 বয়স : 48 লিঙ্গ : মহিলা	WB/02/009/039892	186 নাম : সৃজলা দাস স্বামীর নাম: বিনয় চন্দ্র দাস বাড়ির নং : n0133 বয়স : 52 লিঙ্গ : মহিলা	WB/02/009/039775
187 নাম : বিষ্ণু দাস পিতার নাম: হরিচরন দাস বাড়ির নং : n0181 বয়স : 56 লিঙ্গ : পুরুষ	WB/02/009/045821	188 নাম : অভিজীৎ দাস পিতার নাম: বিপুল চন্দ্র দাস বাড়ির নং : না বয়স : 23 লিঙ্গ : পুরুষ	WII2381531	189 নাম : শ্যামল চন্দ্র দাস পিতার নাম: নিশিকান্ত দাস বাড়ির নং : n0088 বয়স : 51 লিঙ্গ : পুরুষ	WB/02/009/045574
190 নাম : শ্রাবনী রাতা পিতার নাম: পুষ্পেন রাতা বাড়ির নং : n0160 বয়স : 28 লিঙ্গ : মহিলা	WII1901495	191 নাম : আয়রা দাস স্বামীর নাম: পেরপেরু দাস বাড়ির নং : n0035 বয়স : 83 লিঙ্গ : মহিলা	WB/02/009/045291	192 নাম : কৃষ্ণকান্ত দাস মায়ের নাম: শুকেশ্বরী দাস বাড়ির নং : n0024 বয়স : 45 লিঙ্গ : পুরুষ	DMY2214898
193 নাম : সীতেশ্বরী দাস স্বামীর নাম: ভদ্রনাথ দাস বাড়ির নং : n0017 বয়স : 66 লিঙ্গ : মহিলা	WB/02/009/045063	194 নাম : রীনা দাস স্বামীর নাম: বিধান চন্দ্র দাস বাড়ির নং : n0008 বয়স : 46 লিঙ্গ : মহিলা	DMY2528313	195 নাম : অমূল্য দাস পিতার নাম: কাঞ্চন দাস বাড়ির নং : n0017 বয়স : 69 লিঙ্গ : পুরুষ	WB/02/009/045742
196 নাম : শংকরী দাস স্বামীর নাম: গৌতম দাস বাড়ির নং : n0172 বয়স : 40 লিঙ্গ : মহিলা	WII1520634	197 নাম : রাহুল দাস পিতার নাম: রাজেন দাস বাড়ির নং : n0160 বয়স : 34 লিঙ্গ : পুরুষ	WII1520600	198 নাম : আনন্দ দাস পিতার নাম: উকিল দাস বাড়ির নং : n0017 বয়স : 37 লিঙ্গ : পুরুষ	WII0168831
199 নাম : যতীন দাস পিতার নাম: অমূল্য দাস বাড়ির নং : n0017 বয়স : 43 লিঙ্গ : পুরুষ	DMY2214815	200 নাম : উর্মিলা দাস বর্মন স্বামীর নাম: কৃষ্ণ কান্ত দাস বাড়ির নং : n0024 বয়স : 35 লিঙ্গ : মহিলা	WII1520451	201 নাম : পিতেশ্বরী দাস স্বামীর নাম: হাকিম দাস বাড়ির নং : n0022 বয়স : 55 লিঙ্গ : মহিলা	WB/02/009/045156
202 নাম : হাকিম দাস পিতার নাম: কাঞ্চন দাস বাড়ির নং : n0022 বয়স : 59 লিঙ্গ : পুরুষ	WB/02/009/045161	203 নাম : বীনা দাস স্বামীর নাম: অসিম দাস বাড়ির নং : n0017 বয়স : 44 লিঙ্গ : মহিলা	DMY2214823	204 নাম : নিরঞ্জন দাস পিতার নাম: জগদীশ দাস বাড়ির নং : n0055 বয়স : 51 লিঙ্গ : পুরুষ	WB/02/009/045078
205 নাম : কমলা দাস স্বামীর নাম: লক্ষ্মীকান্ত দাস বাড়ির নং : n0084 বয়স : 71 লিঙ্গ : মহিলা	WB/02/009/045573	206 নাম : অঞ্জলী দাস স্বামীর নাম: মহেন্দ্র দাস বাড়ির নং : n0086 বয়স : 55 লিঙ্গ : মহিলা	WB/02/009/045722	207 নাম : বিধান চন্দ্র দাস পিতার নাম: লক্ষ্মীকান্ত দাস বাড়ির নং : n0084 বয়স : 56 লিঙ্গ : পুরুষ	WB/02/009/045635
208 নাম : রেনু দাস স্বামীর নাম: বিমল কুমার দাস বাড়ির নং : n0087 বয়স : 55 লিঙ্গ : মহিলা	WB/02/009/045719	209 নাম : সমর দাস পিতার নাম: শ্যামল দাস বাড়ির নং : এন0061 বয়স : 25 লিঙ্গ : পুরুষ	WII2325314	210 নাম : বিষ্ণু চন্দ্র দাস পিতার নাম: চন্দ্রেশ্বর দাস বাড়ির নং : n0024 বয়স : 49 লিঙ্গ : পুরুষ	WB/02/009/045632



211	YUG1312388	নাম : কনিকা পাটোয়ারী (দাস) স্বামীর নাম: দীপক দাস বাড়ির নং : n0004 বয়স : 37 লিঙ্গ : মহিলা	ফটো উপলব্ধ	212	WB/02/009/039852	নাম : করুণা কান্ত দাস পিতার নাম: মনমোহন দাস বাড়ির নং : n0136 বয়স : 51 লিঙ্গ : পুরুষ	ফটো উপলব্ধ	213	WII1990308	নাম : সাগর দাস পিতার নাম: বিষ্ণু দাস বাড়ির নং : N0024 বয়স : 26 লিঙ্গ : পুরুষ	ফটো উপলব্ধ
214	WII1520683	নাম : তাপস দাস পিতার নাম: বিনয় দাস বাড়ির নং : n0083 বয়স : 32 লিঙ্গ : পুরুষ	ফটো উপলব্ধ	215	WII1618768	নাম : বিপ্লব চন্দ্র দাস পিতার নাম: বিমল দাস বাড়ির নং : n0090 বয়স : 32 লিঙ্গ : পুরুষ	ফটো উপলব্ধ	216	WB/02/009/045778	নাম : বিপুল দাস পিতার নাম: নেপাল দাস বাড়ির নং : n0090 বয়স : 54 লিঙ্গ : পুরুষ	ফটো উপলব্ধ
217	WII1729193	নাম : সুশিলা দেবনাথ (দাস) স্বামীর নাম: বিপ্লব চন্দ্র দাস বাড়ির নং : n0090 বয়স : 30 লিঙ্গ : মহিলা	ফটো উপলব্ধ	218	WII1829415	নাম : সাধনা ভগত (দাস) স্বামীর নাম: কমল দাস বাড়ির নং : n0087 বয়স : 32 লিঙ্গ : মহিলা	ফটো উপলব্ধ	219	DMY2216091	নাম : শংকর দাস পিতার নাম: ভদ্রনাথ দাস বাড়ির নং : n0017 বয়স : 40 লিঙ্গ : পুরুষ	ফটো উপলব্ধ
220	WB/02/009/045193	নাম : প্রতিমা দাস স্বামীর নাম: উকিল দাস বাড়ির নং : n0017 বয়স : 59 লিঙ্গ : মহিলা	ফটো উপলব্ধ	221	DMY2395648	নাম : দীপক দাস পিতার নাম: পাণ্ডুরাম দাস বাড়ির নং : n0004 বয়স : 40 লিঙ্গ : পুরুষ	ফটো উপলব্ধ	222	WB/02/009/045159	নাম : সম্বর দাস পিতার নাম: পেরপেরু দাস বাড়ির নং : n0035 বয়স : 66 লিঙ্গ : পুরুষ	ফটো উপলব্ধ
223	WII1240274	নাম : চিরঞ্জিত দাস পিতার নাম: বিমল কুমার দাস বাড়ির নং : n0087 বয়স : 35 লিঙ্গ : পুরুষ	ফটো উপলব্ধ	224	WII2580462	নাম : কমলিকা দাস স্বামীর নাম: বিমল দাস বাড়ির নং : n0090 বয়স : 65 লিঙ্গ : মহিলা	ফটো উপলব্ধ	225	DMY2492023	নাম : সুকুমার দাস পিতার নাম: নিশিকান্ত দাস বাড়ির নং : n0088 বয়স : 40 লিঙ্গ : পুরুষ	ফটো উপলব্ধ
226	WII2263184	নাম : ববিতা রায় অধিকারী স্বামীর নাম: সঞ্জয় অধিকারী বাড়ির নং : এন0081 বয়স : 26 লিঙ্গ : মহিলা	ফটো উপলব্ধ	227	DMY2216224	নাম : অসিম দাস পিতার নাম: অমল্য দাস বাড়ির নং : n0086 বয়স : 48 লিঙ্গ : পুরুষ	ফটো উপলব্ধ	228	WII1829332	নাম : অমর দাস পিতার নাম: শ্যামল দাস বাড়ির নং : n0061 বয়স : 28 লিঙ্গ : পুরুষ	ফটো উপলব্ধ
229	WII2496305	নাম : নীলিমা বর্মন স্বামীর নাম: সমর দাস বাড়ির নং : এন0061 বয়স : 22 লিঙ্গ : মহিলা	ফটো উপলব্ধ	230	DMY2214906	নাম : রত্না দাস স্বামীর নাম: বিষ্ণু চন্দ্র দাস বাড়ির নং : n0024 বয়স : 41 লিঙ্গ : মহিলা	ফটো উপলব্ধ	231	WB/02/009/045527	নাম : মনোরমা দাস স্বামীর নাম: জগদীশ দাস বাড়ির নং : n0055 বয়স : 72 লিঙ্গ : মহিলা	ফটো উপলব্ধ
232	WII0169060	নাম : মানিক দাস পিতার নাম: হাকিম দাস বাড়ির নং : n0022 বয়স : 39 লিঙ্গ : পুরুষ	ফটো উপলব্ধ	233	WII1240738	নাম : ফুলতী বর্মন(দাস) স্বামীর নাম: শংকর দাস বাড়ির নং : n0017 বয়স : 35 লিঙ্গ : মহিলা	ফটো উপলব্ধ	234	WB/02/009/045293	নাম : পাণ্ডুরাম দাস পিতার নাম: নেপাল দাস বাড়ির নং : n0004 বয়স : 71 লিঙ্গ : পুরুষ	ফটো উপলব্ধ
235	WII1901438	নাম : কম্পনা দাস পিতার নাম: হাকিম দাস বাড়ির নং : n0022 বয়স : 30 লিঙ্গ : মহিলা	ফটো উপলব্ধ	236	WB/02/009/045537	নাম : সমেশ্বরী দাস স্বামীর নাম: সম্বর দাস বাড়ির নং : n0035 বয়স : 56 লিঙ্গ : মহিলা	ফটো উপলব্ধ	237	WII2458321	নাম : প্রকাশ দাস পিতার নাম: সম্বর দাস বাড়ির নং : এন0035 বয়স : 29 লিঙ্গ : পুরুষ	ফটো উপলব্ধ
238	WB/02/009/039763	নাম : রাজেন দাস পিতার নাম: হরেন দাস বাড়ির নং : n0160 বয়স : 61 লিঙ্গ : পুরুষ	ফটো উপলব্ধ	239	DMY2492031	নাম : বিপ্লব দাস পিতার নাম: বিনয় দাস বাড়ির নং : n0132 বয়স : 41 লিঙ্গ : পুরুষ	ফটো উপলব্ধ	240	WB/02/009/039510	নাম : বিনয় চন্দ্র দাস পিতার নাম: বঙ্গ বিহারী দাস বাড়ির নং : n0132 বয়স : 57 লিঙ্গ : পুরুষ	ফটো উপলব্ধ



241 নাম : তপন দাস পিতার নাম: প্রফুল্ল দাস বাড়ির নং : n0105 বয়স : 37 লিঙ্গ : পুরুষ	WII1239847 ফটো উপলব্ধ	242 নাম : পৌরী দাস স্বামীর নাম: মহেন দাস বাড়ির নং : n0081 বয়স : 53 লিঙ্গ : মহিলা	WB/02/009/045738 ফটো উপলব্ধ	243 নাম : মৌসুমী দাস অধিকারী স্বামীর নাম: চিত্ত রঞ্জন অধিকারী বাড়ির নং : n0017 বয়স : 32 লিঙ্গ : মহিলা	WII1442219 ফটো উপলব্ধ
244 নাম : প্রশান্ত দাস পিতার নাম: শংকর দাস বাড়ির নং : এন 0017 বয়স : 22 লিঙ্গ : পুরুষ	WII2348092 ফটো উপলব্ধ	245 নাম : মিনতী বর্মা (দাস) স্বামীর নাম: রাহুল দাস বাড়ির নং : n0160 বয়স : 33 লিঙ্গ : মহিলা	WII1901529 ফটো উপলব্ধ	246 নাম : দিপালী দাস মায়ের নাম: মনোরমা দাস বাড়ির নং : n0055 বয়স : 46 লিঙ্গ : মহিলা	DMY2014942 ফটো উপলব্ধ
247 নাম : কমল দাস পিতার নাম: সন্তেশ্বর দাস বাড়ির নং : n0087 বয়স : 44 লিঙ্গ : পুরুষ	DMY2214922 ফটো উপলব্ধ	248 নাম : নির্মল দাস পিতার নাম: সন্তেশ্বর দাস বাড়ির নং : n0087 বয়স : 50 লিঙ্গ : পুরুষ	WB/02/009/045634 ফটো উপলব্ধ	249 নাম : পার্বতী (বর্মন) দাস স্বামীর নাম: শ্যামল চন্দ্র দাস বাড়ির নং : n0088 বয়স : 39 লিঙ্গ : মহিলা	DMY2527554 ফটো উপলব্ধ
250 নাম : অঞ্জলি বর্মন দাস স্বামীর নাম: বিকাশ দাস বাড়ির নং : N0084 বয়স : 27 লিঙ্গ : মহিলা	WII1990449 ফটো উপলব্ধ	251 নাম : ফেলানী দাস স্বামীর নাম: সুরেন্দ্র দাস বাড়ির নং : n0082 বয়স : 76 লিঙ্গ : মহিলা	WB/02/009/045732 ফটো উপলব্ধ	252 নাম : বিষ্ণু দাস পিতার নাম: বিনয় দাস বাড়ির নং : n0132 বয়স : 39 লিঙ্গ : পুরুষ	DMY2395721 ফটো উপলব্ধ
253 নাম : সীমা দাস স্বামীর নাম: বিপ্লব দাস বাড়ির নং : n0132 বয়স : 30 লিঙ্গ : মহিলা	WII1729227 ফটো উপলব্ধ	254 নাম : সান্তনা দাস (বর্মন) স্বামীর নাম: মানিক বর্মন বাড়ির নং : n0185 বয়স : 31 লিঙ্গ : মহিলা	WII1729219 ফটো উপলব্ধ	255 নাম : আজিমা খাতুন পিতার নাম: আজগর আলী বাড়ির নং : n0047 বয়স : 33 লিঙ্গ : মহিলা	WII1366624 ফটো উপলব্ধ
256 নাম : বিউটি বিশ্বাস দে স্বামীর নাম: সঞ্জয় দে বাড়ির নং : n0047 বয়স : 30 লিঙ্গ : মহিলা	WII1829449 ফটো উপলব্ধ	257 নাম : সন্ধ্যা দে স্বামীর নাম: মনু দে বাড়ির নং : n0047 বয়স : 63 লিঙ্গ : মহিলা	WB/02/009/045138 ফটো উপলব্ধ	258 নাম : রফিকুল ইসলাম পিতার নাম: আজগর আলী মিয়া বাড়ির নং : n0047 বয়স : 36 লিঙ্গ : পুরুষ	WII0170845 ফটো উপলব্ধ
259 নাম : সঞ্জয় দে পিতার নাম: মনু দে বাড়ির নং : n0047 বয়স : 37 লিঙ্গ : পুরুষ	DMY2585354 ফটো উপলব্ধ	260 নাম : রাজিকুল ইসলাম পিতার নাম: আজগর আলী মিয়া বাড়ির নং : n0047 বয়স : 31 লিঙ্গ : পুরুষ	WII1520766 ফটো উপলব্ধ	261 নাম : রঞ্জিত দে পিতার নাম: মনু দে বাড়ির নং : n0047 বয়স : 32 লিঙ্গ : পুরুষ	WII1618677 ফটো উপলব্ধ
262 নাম : সঞ্জীৎ দে পিতার নাম: মনু দে বাড়ির নং : n0047 বয়স : 36 লিঙ্গ : পুরুষ	DMY2585438 ফটো উপলব্ধ	263 নাম : রঞ্জন দে পিতার নাম: মনু দে বাড়ির নং : n0177 বয়স : 42 লিঙ্গ : পুরুষ	DMY2216406 ফটো উপলব্ধ	264 নাম : মিয়া আজগর আলী পিতার নাম: দৌলত উদ্দিন মিয়া বাড়ির নং : n0047 বয়স : 61 লিঙ্গ : পুরুষ	WB/02/009/045660 ফটো উপলব্ধ
265 নাম : মনু দে পিতার নাম: জগদীশ দে বাড়ির নং : n0047 বয়স : 71 লিঙ্গ : পুরুষ	WB/02/009/045595 ফটো উপলব্ধ	266 নাম : মনিকা দে (দাস) স্বামীর নাম: রঞ্জন দে বাড়ির নং : n0106 বয়স : 42 লিঙ্গ : মহিলা	WII1442177 ফটো উপলব্ধ	267 নাম : কৌশল্যা রাতা পিতার নাম: পরেশ রাতা বাড়ির নং : এন0058 বয়স : 32 লিঙ্গ : মহিলা	IKL1488923 ফটো উপলব্ধ
268 নাম : রাজ ত দে মায়ের নাম: মনিকা দে দাস বাড়ির নং : ছাটরামপুর বয়স : 22 লিঙ্গ : পুরুষ	WII2499671 ফটো উপলব্ধ	269 নাম : রাজ দেব শর্মা পিতার নাম: রবি দেব শর্মা বাড়ির নং : N0040 বয়স : 24 লিঙ্গ : পুরুষ	WII2223824 ফটো উপলব্ধ	270 নাম : বীনা দেবশর্মা স্বামীর নাম: রবিন দেবশর্মা বাড়ির নং : n0040 বয়স : 54 লিঙ্গ : মহিলা	DMY2214997 ফটো উপলব্ধ



বিধানসভা নির্বাচনক্ষেত্রের নং, নাম : 8-নাটাবাড়ি

ভাগ নং, নাম : 1-1ম অংশ ছাট রামপুর(দঃপুঃঅংশ), পূর্ব পাড়া, রাতা পাড়া, ঘোষ পাড়া, মুসলিম পাড়া, বর্মন পাড়া

271	DMY2215010	ফটো উপলব্ধ	272	WII1829456	ফটো উপলব্ধ	273	WII1915602	ফটো উপলব্ধ
নাম : কল্পনা দেবশর্মা স্বামীর নাম: প্রেমশী দেবশর্মা বাড়ির নং : n0042 বয়স : 57 লিঙ্গ : মহিলা			নাম : দিপিকা দেবশর্মা পিতার নাম: প্রেমশী দেবশর্মা বাড়ির নং : n0042 বয়স : 28 লিঙ্গ : মহিলা			নাম : পিংকু দেবশর্মা পিতার নাম: বীনা দেবশর্মা বাড়ির নং : n0040 বয়স : 28 লিঙ্গ : পুরুষ		
274	WII1366350	ফটো উপলব্ধ	275	WII2520997	ফটো উপলব্ধ	276	WII2213700	ফটো উপলব্ধ
নাম : মঞ্জু বিক্রম স্বামীর নাম: মোজাফর আলী বাড়ির নং : n0040 বয়স : 33 লিঙ্গ : মহিলা			নাম : প্রেমশী দেবশর্মা পিতার নাম: গুপীকান্ত দেবশর্মা বাড়ির নং : n0042 বয়স : 61 লিঙ্গ : পুরুষ			নাম : মৌমিতা পারভিন স্বামীর নাম: জাহাঙ্গির আলম বাড়ির নং : নু বয়স : 24 লিঙ্গ : মহিলা		
277	WII2044949	ফটো উপলব্ধ	278	DMY2215028	ফটো উপলব্ধ	279	DMY1338482	ফটো উপলব্ধ
নাম : জেছমিনা পারভীন পিতার নাম: জয়নাল আলি মিয়া বাড়ির নং : নু বয়স : 25 লিঙ্গ : মহিলা			নাম : সরস্বতী পাল স্বামীর নাম: শক্তি ভূষণ পাল বাড়ির নং : n0046 বয়স : 42 লিঙ্গ : মহিলা			নাম : শক্তিভূষণ পাল পিতার নাম: রেবতীমোহন পাল বাড়ির নং : n0046 বয়স : 48 লিঙ্গ : পুরুষ		
280	DMY1338383	ফটো উপলব্ধ	281	DMY2015899	ফটো উপলব্ধ	282	WII1240597	ফটো উপলব্ধ
নাম : বিশ্বীকারানী পাল স্বামীর নাম: রেবতীমোহন পাল বাড়ির নং : n0046 বয়স : 67 লিঙ্গ : মহিলা			নাম : মুক্তি ভূষণ পাল পিতার নাম: রেবতী মোহন পাল বাড়ির নং : n0046 বয়স : 43 লিঙ্গ : পুরুষ			নাম : শ্রীপা পাল(দাস) স্বামীর নাম: মুক্তিভূষণ পাল বাড়ির নং : n0046 বয়স : 36 লিঙ্গ : মহিলা		
283	XFB1892355	ফটো উপলব্ধ	284	WII2276657	ফটো উপলব্ধ	285	YUG1150150	ফটো উপলব্ধ
নাম : সুপ্রিয়া বর্মন স্বামীর নাম: সজিত বর্মন বাড়ির নং : অপার্টমেন্ট নং 8/43 বয়স : 28 লিঙ্গ : মহিলা			নাম : শান্তনু পাল পিতার নাম: শক্তি ভূষণ পাল বাড়ির নং : এন0046 বয়স : 23 লিঙ্গ : পুরুষ			নাম : সমিতা বর্মন (ডাকুয়া) স্বামীর নাম: রতন বর্মন বাড়ির নং : n0076 বয়স : 37 লিঙ্গ : মহিলা		
286	WII1520535	ফটো উপলব্ধ	287	WB/02/009/045485	ফটো উপলব্ধ	288	WII1366475	ফটো উপলব্ধ
নাম : কনিকা বর্মন স্বামীর নাম: প্রসেনজিৎ বর্মন বাড়ির নং : n0093 বয়স : 32 লিঙ্গ : মহিলা			নাম : অনিতা বর্মন স্বামীর নাম: বীরনারায়ন বর্মন বাড়ির নং : n0036 বয়স : 53 লিঙ্গ : মহিলা			নাম : দিলীপ বর্মন পিতার নাম: জীতেন বর্মন বাড়ির নং : n0149 বয়স : 37 লিঙ্গ : পুরুষ		
289	WB/02/009/045832	ফটো উপলব্ধ	290	DMY2015915	ফটো উপলব্ধ	291	DMY2527539	ফটো উপলব্ধ
নাম : ধীরেন বর্মন পিতার নাম: কৈলাস বর্মন বাড়ির নং : n0093 বয়স : 59 লিঙ্গ : পুরুষ			নাম : গুণেশ্বর বর্মন পিতার নাম: ধনেশ্বর বর্মন বাড়ির নং : n0043 বয়স : 43 লিঙ্গ : পুরুষ			নাম : কামাখ্যা বর্মন স্বামীর নাম: হতীন বর্মন বাড়ির নং : n0075 বয়স : 63 লিঙ্গ : মহিলা		
292	WII1829407	ফটো উপলব্ধ	293	WB/02/009/045697	ফটো উপলব্ধ	294	WII1240373	ফটো উপলব্ধ
নাম : তৃপ্তী দাস বর্মন স্বামীর নাম: পরেশ বর্মন বাড়ির নং : n0039 বয়স : 28 লিঙ্গ : মহিলা			নাম : নয়নেশ্বরী বর্মন স্বামীর নাম: মহেন্দ্র বর্মন বাড়ির নং : n0038 বয়স : 59 লিঙ্গ : মহিলা			নাম : চন্দনা বর্মন স্বামীর নাম: নারায়ন বর্মন বাড়ির নং : n0075 বয়স : 37 লিঙ্গ : মহিলা		
295	WII1901511	ফটো উপলব্ধ	296	WII1240043	ফটো উপলব্ধ	297	WII2233484	ফটো উপলব্ধ
নাম : মানস বর্মন পিতার নাম: বৃধেশ্বরী বর্মন বাড়ির নং : n0102 বয়স : 35 লিঙ্গ : পুরুষ			নাম : জীবন বর্মন পিতার নাম: সুনীল বর্মন বাড়ির নং : n0011 বয়স : 36 লিঙ্গ : পুরুষ			নাম : ফুলমালা বর্মন স্বামীর নাম: ভোলা বর্মন বাড়ির নং : n0103 বয়স : 65 লিঙ্গ : মহিলা		
298	WII1240423	ফটো উপলব্ধ	299	DMY2215051	ফটো উপলব্ধ	300	WII2423572	ফটো উপলব্ধ
নাম : নীলমনি বর্মন পিতার নাম: নলী বর্মন বাড়ির নং : n0013 বয়স : 34 লিঙ্গ : মহিলা			নাম : মনভোলা বর্মন পিতার নাম: নলী বর্মন বাড়ির নং : n0013 বয়স : 41 লিঙ্গ : পুরুষ			নাম : নগেন বর্মন পিতার নাম: উমাকান্ত বর্মন বাড়ির নং : n0101 বয়স : 73 লিঙ্গ : পুরুষ		



বিধানসভা নির্বাচনক্ষেত্রের নং, নাম : 8-নাটাবাড়ি

ভাগ নং, নাম : 1-1ম অংশ ছাট রামপুর(দঃপুঃঅংশ),পূর্ব পাড়া, রাতা পাড়া, ঘোষ পাড়া, মুসলিম পাড়া, বর্মন পাড়া

Q 301 নাম : পূর্ণিমা বর্মন কাহ্নী স্বামীর নাম : স্বাধীন বর্মন বাড়ির নং : বয়স : 36 লিঙ্গ : মহিলা	WII1520618 ফটো উপলব্ধ	302 নাম : মামনি রায়(বর্মন) স্বামীর নাম : মানিক বর্মন বাড়ির নং : n0012 বয়স : 31 লিঙ্গ : মহিলা	WII1729110 ফটো উপলব্ধ	303 নাম : দিল্লী বর্মন পিতার নাম : ধনেশ্বর বর্মন বাড়ির নং : ছাটরাম পুর বয়স : 21 লিঙ্গ : মহিলা	WII2383339 ফটো উপলব্ধ
304 নাম : সুদীপ বর্মন পিতার নাম : শিখিল বর্মন বাড়ির নং : n0077 বয়স : 30 লিঙ্গ : পুরুষ	WII1618719 ফটো উপলব্ধ	305 নাম : নিখিল চন্দ্র বর্মন পিতার নাম : রাজকুমার বর্মন বাড়ির নং : n0077 বয়স : 56 লিঙ্গ : পুরুষ	WB/02/009/045045 ফটো উপলব্ধ	306 নাম : পবিত্রা বর্মন স্বামীর নাম : ধীরেন বর্মন বাড়ির নং : n0093 বয়স : 55 লিঙ্গ : মহিলা	WB/02/009/045828 ফটো উপলব্ধ
307 নাম : লক্ষী বর্মন স্বামীর নাম : হরেন বর্মন বাড়ির নং : n0043 বয়স : 40 লিঙ্গ : মহিলা	DMY2216133 ফটো উপলব্ধ	308 নাম : সুজিত বর্মন পিতার নাম : ধনেশ্বর বর্মন বাড়ির নং : n0043 বয়স : 35 লিঙ্গ : পুরুষ	WII1520501 ফটো উপলব্ধ	309 নাম : বীরনারায়ন বর্মন পিতার নাম : চাঁদমল বর্মন বাড়ির নং : n0036 বয়স : 56 লিঙ্গ : পুরুষ	WB/02/009/045610 ফটো উপলব্ধ
310 নাম : মিনতী বর্মন স্বামীর নাম : জয়ন্ত বর্মন বাড়ির নং : হু বয়স : 26 লিঙ্গ : মহিলা	WII2263192 ফটো উপলব্ধ	311 নাম : সুধা বর্মন পিতার নাম : বলীভদ্র বর্মন বাড়ির নং : n0027 বয়স : 55 লিঙ্গ : পুরুষ	WB/02/009/045769 ফটো উপলব্ধ	312 নাম : নারায়ন বর্মন পিতার নাম : বলীভদ্র বর্মন বাড়ির নং : n0020 বয়স : 40 লিঙ্গ : পুরুষ	DMY2216273 ফটো উপলব্ধ
313 নাম : শিখিল বর্মন পিতার নাম : রাজকুমার বর্মন বাড়ির নং : n0077 বয়স : 55 লিঙ্গ : পুরুষ	WB/02/009/045641 ফটো উপলব্ধ	314 নাম : মনেশ্বর বর্মন পিতার নাম : বিষ্ণু বর্মন বাড়ির নং : n0027 বয়স : 66 লিঙ্গ : পুরুষ	WB/02/009/045894 ফটো উপলব্ধ	315 নাম : কান্তিমালা বর্মন স্বামীর নাম : যোগেন বর্মন বাড়ির নং : n0023 বয়স : 73 লিঙ্গ : মহিলা	WB/02/009/045109 ফটো উপলব্ধ
316 নাম : জয়ধর বর্মন পিতার নাম : ফণী বর্মন বাড়ির নং : n0091 বয়স : 76 লিঙ্গ : পুরুষ	WB/02/009/045839 ফটো উপলব্ধ	317 নাম : লক্ষী বর্মন স্বামীর নাম : নিতাই বর্মন বাড়ির নং : n0078 বয়স : 37 লিঙ্গ : মহিলা	DMY2527570 ফটো উপলব্ধ	318 নাম : অর্চনা বর্মন স্বামীর নাম : চিত্তরঞ্জন বর্মন বাড়ির নং : n0195 বয়স : 46 লিঙ্গ : মহিলা	WII1242619 ফটো উপলব্ধ
319 নাম : মানিক বর্মন পিতার নাম : সর্বাঙ্গ বর্মন বাড়ির নং : n0102 বয়স : 42 লিঙ্গ : পুরুষ	DMY2215101 ফটো উপলব্ধ	320 নাম : তরুবালা বর্মন স্বামীর নাম : সুশীল চন্দ্র বর্মন বাড়ির নং : n0076 বয়স : 66 লিঙ্গ : মহিলা	WB/02/009/045070 ফটো উপলব্ধ	321 নাম : সুশীলা বর্মন স্বামীর নাম : চন্দন বর্মন বাড়ির নং : n0075 বয়স : 53 লিঙ্গ : মহিলা	WB/02/009/045305 ফটো উপলব্ধ
322 নাম : গনেশ বর্মন পিতার নাম : বিমল বর্মন বাড়ির নং : n0018 বয়স : 35 লিঙ্গ : পুরুষ	WII1366434 ফটো উপলব্ধ	323 নাম : মনেশ বর্মন পিতার নাম : বিমল বর্মন বাড়ির নং : n0018 বয়স : 37 লিঙ্গ : পুরুষ	DMY2527430 ফটো উপলব্ধ	324 নাম : ত্রিবেণী বর্মন স্বামীর নাম : বিমলচন্দ্র বর্মন বাড়ির নং : n0018 বয়স : 66 লিঙ্গ : মহিলা	WB/02/009/045107 ফটো উপলব্ধ
325 নাম : কৃষ্ণা দাস বর্মন স্বামীর নাম : গনেশ বর্মন বাড়ির নং : n0018 বয়স : 33 লিঙ্গ : মহিলা	WII1520675 ফটো উপলব্ধ	326 নাম : জগবন্ধু রায় পিতার নাম : গৌর চন্দ্র রায় বাড়ির নং : n0100 বয়স : 48 লিঙ্গ : পুরুষ	WII1901420 ফটো উপলব্ধ	327 নাম : মামনি বর্মন স্বামীর নাম : মানিক বর্মন বাড়ির নং : n0038 বয়স : 29 লিঙ্গ : মহিলা	WII1829381 ফটো উপলব্ধ
328 নাম : প্রদীপ বর্মন পিতার নাম : ধনেশ্বর বর্মন বাড়ির নং : n0092 বয়স : 41 লিঙ্গ : পুরুষ	DMY2395630 ফটো উপলব্ধ	329 নাম : প্রিয়াঙ্কা বর্মন স্বামীর নাম : কমল বর্মন বাড়ির নং : হু বয়স : 30 লিঙ্গ : মহিলা	WII1685213 ফটো উপলব্ধ	330 নাম : রঞ্জিত বর্মন পিতার নাম : জয়ধর বর্মন বাড়ির নং : n0091 বয়স : 33 লিঙ্গ : পুরুষ	WII1520741 ফটো উপলব্ধ



বিধানসভা নির্বাচনক্ষেত্রের নং, নাম : 8-নাটাবাড়ি

ভাগ নং, নাম : 1-1ম অংশ ছাট রামপুর(দঃপুঃঅংশ),পূর্ব পাড়া, রাতা পাড়া, ঘোষ পাড়া, মুসলিম পাড়া, বর্মন পাড়া

331	WB/02/009/045111	নাম : লক্ষীবালা বর্মন স্বামীর নাম: গবিন্দ বর্মন বাড়ির নং : n0101 বয়স : 66 লিঙ্গ : মহিলা	ফটো উপলব্ধ	332	WII1239748	নাম : পরিমল বর্মন পিতার নাম: নগেন বর্মন বাড়ির নং : n0101 বয়স : 35 লিঙ্গ : পুরুষ	ফটো উপলব্ধ	333	WB/02/009/045596	নাম : ধামালী বর্মন স্বামীর নাম: নলী বর্মন বাড়ির নং : n0013 বয়স : 67 লিঙ্গ : মহিলা	ফটো উপলব্ধ
334	WB/02/009/045677	নাম : নব্যা বর্মন পিতার নাম: কালীনাথ বর্মন বাড়ির নং : n0012 বয়স : 63 লিঙ্গ : পুরুষ	ফটো উপলব্ধ	335	WII2343747	নাম : রনজীৎ বর্মন পিতার নাম: গুণেশ্বর বর্মন বাড়ির নং : 322 বয়স : 22 লিঙ্গ : পুরুষ	ফটো উপলব্ধ	336	DMY2015105	নাম : নারায়ন বর্মন পিতার নাম: যতীন বর্মন বাড়ির নং : n0075 বয়স : 38 লিঙ্গ : পুরুষ	ফটো উপলব্ধ
337	WB/02/009/045699	নাম : সূর্যময়ী বর্মন স্বামীর নাম: খগেন্দ্র বর্মন বাড়ির নং : n0038 বয়স : 61 লিঙ্গ : মহিলা	ফটো উপলব্ধ	338	WB/02/009/045186	নাম : প্রমীলা বর্মন স্বামীর নাম: ধনেশ্বর বর্মন বাড়ির নং : n0179 বয়স : 66 লিঙ্গ : মহিলা	ফটো উপলব্ধ	339	DMY1337252	নাম : নিতাই বর্মন পিতার নাম: সুরেন বর্মন বাড়ির নং : n0078 বয়স : 50 লিঙ্গ : পুরুষ	ফটো উপলব্ধ
340	WB/02/009/045452	নাম : মেনকা বর্মন স্বামীর নাম: সুরেন বর্মন বাড়ির নং : n0078 বয়স : 71 লিঙ্গ : মহিলা	ফটো উপলব্ধ	341	WB/02/009/045701	নাম : ফুলেশ্বরী বর্মন স্বামীর নাম: অক্ষয় বর্মন বাড়ির নং : n0039 বয়স : 56 লিঙ্গ : মহিলা	ফটো উপলব্ধ	342	WB/02/009/045860	নাম : খোকন বর্মন পিতার নাম: পৈদুয়া বর্মন বাড়ির নং : n0034 বয়স : 71 লিঙ্গ : পুরুষ	ফটো উপলব্ধ
343	WII1240530	নাম : অলোকা বর্মন স্বামীর নাম: সুধা বর্মন বাড়ির নং : n0027 বয়স : 38 লিঙ্গ : মহিলা	ফটো উপলব্ধ	344	WII1618750	নাম : নিমাই বর্মন পিতার নাম: ললিত বর্মন বাড়ির নং : n0097 বয়স : 31 লিঙ্গ : পুরুষ	ফটো উপলব্ধ	345	WB/02/009/045416	নাম : সমারী বর্মন স্বামীর নাম: বৃন্দার বর্মন বাড়ির নং : n0097 বয়স : 77 লিঙ্গ : মহিলা	ফটো উপলব্ধ
346	WB/02/009/045623	নাম : বাঘিনী বর্মন স্বামীর নাম: ধনেশ্বর বর্মন বাড়ির নং : n0043 বয়স : 73 লিঙ্গ : মহিলা	ফটো উপলব্ধ	347	WII1520691	নাম : মঞ্জুরী বর্মন স্বামীর নাম: ভুবেন বর্মন বাড়ির নং : n0149 বয়স : 36 লিঙ্গ : মহিলা	ফটো উপলব্ধ	348	DMY0032862	নাম : পার্বতী রায় সরকার (বর্মন) স্বামীর নাম: শিখিল বর্মন বাড়ির নং : n0077 বয়স : 51 লিঙ্গ : মহিলা	ফটো উপলব্ধ
349	WB/02/009/051759	নাম : ক্ষিতীশ বর্মন পিতার নাম: প্রানকৃষ্ণ বর্মন বাড়ির নং : n0146 বয়স : 69 লিঙ্গ : পুরুষ	ফটো উপলব্ধ	350	WII0172791	নাম : বাবলু বর্মন পিতার নাম: মনমোহন বর্মন বাড়ির নং : n0129 বয়স : 38 লিঙ্গ : পুরুষ	ফটো উপলব্ধ	351	DMY2174787	নাম : রতন বর্মন পিতার নাম: সুশীল চন্দ্র বর্মন বাড়ির নং : n0076 বয়স : 42 লিঙ্গ : পুরুষ	ফটো উপলব্ধ
352	WB/02/009/039275	নাম : ধনেশ্বরী বর্মন স্বামীর নাম: মনমোহন বর্মন বাড়ির নং : n0129 বয়স : 52 লিঙ্গ : মহিলা	ফটো উপলব্ধ	353	WII1366459	নাম : লতিকা সরকার(বর্মন) স্বামীর নাম: শ্যামল বর্মন বাড়ির নং : n0104 বয়স : 34 লিঙ্গ : মহিলা	ফটো উপলব্ধ	354	DMY2578599	নাম : শ্যামল বর্মন পিতার নাম: ভবেন্দ্র বর্মন বাড়ির নং : n0104 বয়স : 43 লিঙ্গ : পুরুষ	ফটো উপলব্ধ
355	WII1618693	নাম : সঞ্জিৎ বর্মন পিতার নাম: বীরেন বর্মন বাড়ির নং : n0093 বয়স : 32 লিঙ্গ : পুরুষ	ফটো উপলব্ধ	356	WII1240100	নাম : অজিত বর্মন পিতার নাম: বীরেন বর্মন বাড়ির নং : n0093 বয়স : 35 লিঙ্গ : পুরুষ	ফটো উপলব্ধ	357	WII0171710	নাম : সুজিত বর্মন পিতার নাম: খোকন বর্মন বাড়ির নং : n0034 বয়স : 36 লিঙ্গ : পুরুষ	ফটো উপলব্ধ
358	DMY2216414	নাম : লক্ষী বর্মন স্বামীর নাম: ধনেশ্বর বর্মন বাড়ির নং : n0067 বয়স : 44 লিঙ্গ : মহিলা	ফটো উপলব্ধ	359	WB/02/009/045636	নাম : ধনেশ্বরী বর্মন স্বামীর নাম: শিবেন বর্মন বাড়ির নং : n0092 বয়স : 53 লিঙ্গ : মহিলা	ফটো উপলব্ধ	360	WII1240035	নাম : দিলীপ বর্মন পিতার নাম: ধনেশ্বর বর্মন বাড়ির নং : n0092 বয়স : 39 লিঙ্গ : পুরুষ	ফটো উপলব্ধ



361	WB/02/009/045005	ফটো উপলব্ধ	362	WB/02/009/045741	ফটো উপলব্ধ	363	WII0171363	ফটো উপলব্ধ
নাম : ধনেশ্বর বর্মন পিতার নাম: কৈলাস বর্মন বাড়ির নং : n0092 বয়স : 73 লিঙ্গ : পুরুষ			নাম : শান্তিবালা বর্মন স্বামীর নাম: নগেন বর্মন বাড়ির নং : n0101 বয়স : 56 লিঙ্গ : মহিলা			নাম : মানিক বর্মন পিতার নাম: নব্যা বর্মন বাড়ির নং : n0012 বয়স : 38 লিঙ্গ : পুরুষ		
364	WII2528925	ফটো উপলব্ধ	365	DMY2216117	ফটো উপলব্ধ	366	WB/02/009/045873	ফটো উপলব্ধ
নাম : সুনীল বর্মন পিতার নাম: দেবেশ্বর বর্মন বাড়ির নং : n0011 বয়স : 63 লিঙ্গ : পুরুষ			নাম : টুলটুলি বর্মন (রায়) স্বামীর নাম: জগবু রায় বাড়ির নং : n0100 বয়স : 41 লিঙ্গ : মহিলা			নাম : সুমিত্রা বর্মন স্বামীর নাম: সুধীরচন্দ্র বর্মন বাড়ির নং : n0018 বয়স : 58 লিঙ্গ : মহিলা		
367	WB/02/009/045874	ফটো উপলব্ধ	368	WII1901446	ফটো উপলব্ধ	369	WII1169069	ফটো উপলব্ধ
নাম : সুধীরচন্দ্র বর্মন পিতার নাম: চাঁনমল বর্মন বাড়ির নং : n0018 বয়স : 58 লিঙ্গ : পুরুষ			নাম : মনিকা বর্মন স্বামীর নাম: দীপক বর্মন বাড়ির নং : n0102 বয়স : 29 লিঙ্গ : মহিলা			নাম : নিত্যানন্দ বর্মন মায়ের নাম: মেনকা বর্মন বাড়ির নং : n0078 বয়স : 37 লিঙ্গ : পুরুষ		
370	DMY1337229	ফটো উপলব্ধ	371	WB/02/009/045531	ফটো উপলব্ধ	372	WII0172130	ফটো উপলব্ধ
নাম : চন্দন বর্মন পিতার নাম: যতিন বর্মন বাড়ির নং : n0075 বয়স : 48 লিঙ্গ : পুরুষ			নাম : ললিতা বর্মন স্বামীর নাম: ভোলা বর্মন বাড়ির নং : n0103 বয়স : 61 লিঙ্গ : মহিলা			নাম : দিপক বর্মন পিতার নাম: বেলচন বর্মন বাড়ির নং : n0102 বয়স : 39 লিঙ্গ : পুরুষ		
373	WB/02/009/045575	ফটো উপলব্ধ	374	WII0171819	ফটো উপলব্ধ	375	WB/02/009/045629	ফটো উপলব্ধ
নাম : সুধীর বর্মন পিতার নাম: জয়ধর বর্মন বাড়ির নং : n0091 বয়স : 49 লিঙ্গ : পুরুষ			নাম : গোবিন্দ বর্মন মায়ের নাম: ননীবালা বর্মন বাড়ির নং : n0078 বয়স : 37 লিঙ্গ : পুরুষ			নাম : ক্ষিতীশ বর্মন পিতার নাম: সোয়ারু বর্মন বাড়ির নং : n0098 বয়স : 66 লিঙ্গ : পুরুষ		
376	WII1442169	ফটো উপলব্ধ	377	WII1442144	ফটো উপলব্ধ	378	WII2006690	ফটো উপলব্ধ
নাম : জয়ন্ত বর্মন পিতার নাম: খগেন্দ্র বর্মন বাড়ির নং : n0038 বয়স : 33 লিঙ্গ : পুরুষ			নাম : আল্পনা বর্মন স্বামীর নাম: সুশান্ত বর্মন বাড়ির নং : n0038 বয়স : 39 লিঙ্গ : মহিলা			নাম : যুথিকা বর্মন পিতার নাম: শিবেন বর্মন বাড়ির নং : N0092 বয়স : 26 লিঙ্গ : মহিলা		
379	WII1829555	ফটো উপলব্ধ	380	WB/02/009/045093	ফটো উপলব্ধ	381	WB/02/009/045162	ফটো উপলব্ধ
নাম : স্বপন বর্মন পিতার নাম: বিরেন বর্মন বাড়ির নং : n0093 বয়স : 29 লিঙ্গ : পুরুষ			নাম : প্রতিমা বর্মন স্বামীর নাম: হীরলাল বর্মন বাড়ির নং : n0020 বয়স : 63 লিঙ্গ : মহিলা			নাম : হীরলাল বর্মন পিতার নাম: বলীভদ্র বর্মন বাড়ির নং : n0020 বয়স : 61 লিঙ্গ : পুরুষ		
382	WB/02/009/045723	ফটো উপলব্ধ	383	DMY2215069	ফটো উপলব্ধ	384	WB/02/009/045403	ফটো উপলব্ধ
নাম : ফুলেশ্বরী বর্মন স্বামীর নাম: জয়ধর বর্মন বাড়ির নং : n0091 বয়স : 69 লিঙ্গ : মহিলা			নাম : বটেয়া বর্মন মায়ের নাম: দেবেশ্বরী বর্মন বাড়ির নং : n0021 বয়স : 42 লিঙ্গ : পুরুষ			নাম : সুনিতি বর্মন স্বামীর নাম: জোনাঁকু বর্মন বাড়ির নং : n0096 বয়স : 58 লিঙ্গ : মহিলা		
385	WB/02/009/045721	ফটো উপলব্ধ	386	DMY1338417	ফটো উপলব্ধ	387	WII2436855	ফটো উপলব্ধ
নাম : জোনাঁকু বর্মন পিতার নাম: ভগৎচন্দ্র বর্মন বাড়ির নং : n0096 বয়স : 61 লিঙ্গ : পুরুষ			নাম : অনিতা বর্মন স্বামীর নাম: নিখিল বর্মন বাড়ির নং : n0077 বয়স : 45 লিঙ্গ : মহিলা			নাম : মেঘা বর্মন পিতার নাম: নিখিল চন্দ্র বর্মন বাড়ির নং : অপার্টমেন্ট নং 8/42 বয়স : 22 লিঙ্গ : মহিলা		
388	WB/02/009/045797	ফটো উপলব্ধ	389	WII1901479	ফটো উপলব্ধ	390	WB/02/009/045474	ফটো উপলব্ধ
নাম : শিবেন বর্মন পিতার নাম: কৈলাস বর্মন বাড়ির নং : n0092 বয়স : 68 লিঙ্গ : পুরুষ			নাম : খুকুমনি সরকার (বর্মন) স্বামীর নাম: নিমাই বর্মন বাড়ির নং : n0078 বয়স : 31 লিঙ্গ : মহিলা			নাম : শান্তি বর্মন স্বামীর নাম: সর্বাঙ্গ বর্মন বাড়ির নং : n0102 বয়স : 71 লিঙ্গ : মহিলা		

391 নাম : মহেন্দ্র বর্মন পিতার নাম: খুলু বর্মন বাড়ির নং : n0038 বয়স : 66 লিঙ্গ : পুরুষ WB/02/009/045833 ফটো উপলব্ধ	392 নাম : জয়ন্তী বর্মন স্বামীর নাম: গৌরান্দ্র বর্মন বাড়ির নং : n0078 বয়স : 43 লিঙ্গ : মহিলা DMY2015907 ফটো উপলব্ধ	393 নাম : কোকিলা বর্মন স্বামীর নাম: পরেশ বর্মন বাড়ির নং : n0018 বয়স : 35 লিঙ্গ : মহিলা WII1366426 ফটো উপলব্ধ
394 নাম : স্বপন বর্মন পিতার নাম: সুশীল চন্দ্র বর্মন বাড়ির নং : n0076 বয়স : 47 লিঙ্গ : পুরুষ DMY1338052 ফটো উপলব্ধ	395 নাম : স্বাধীন বর্মন পিতার নাম: নলী বর্মন বাড়ির নং : n0013 বয়স : 44 লিঙ্গ : পুরুষ DMY2015071 ফটো উপলব্ধ	396 নাম : রাজীব বর্মন পিতার নাম: নব্যা বর্মন বাড়ির নং : n0012 বয়স : 34 লিঙ্গ : পুরুষ WII1240068 ফটো উপলব্ধ
397 নাম : পল্লবী ঘোষ স্বামীর নাম: আনন্দ ঘোষ বাড়ির নং : নু বয়স : 27 লিঙ্গ : মহিলা WII2213759 ফটো উপলব্ধ	398 নাম : অমিত বর্মন পিতার নাম: দ্বিজেন বর্মন বাড়ির নং : n0100 বয়স : 37 লিঙ্গ : পুরুষ WII0172205 ফটো উপলব্ধ	399 নাম : স্বর্ণ বর্মন স্বামীর নাম: বীরেন বর্মন বাড়ির নং : n0093 বয়স : 54 লিঙ্গ : মহিলা WB/02/009/045724 ফটো উপলব্ধ
400 নাম : নীরা বর্মন পিতার নাম: বলীভদ্র বর্মন বাড়ির নং : n0020 বয়স : 59 লিঙ্গ : পুরুষ WB/02/009/045760 ফটো উপলব্ধ	401 নাম : পবিত্র বর্মন পিতার নাম: কাচুরাম বর্মন বাড়ির নং : n0174 বয়স : 51 লিঙ্গ : পুরুষ WII1520667 ফটো উপলব্ধ	402 নাম : ফুলমালা বর্মন স্বামীর নাম: ক্ষিতীশ বর্মন বাড়ির নং : n0147 বয়স : 56 লিঙ্গ : মহিলা WB/02/009/051378 ফটো উপলব্ধ
403 নাম : গোলাপী মোদক স্বামীর নাম: ভবতোষ মোদক বাড়ির নং : n0076 বয়স : 37 লিঙ্গ : মহিলা WII1240571 ফটো উপলব্ধ	404 নাম : কমল বর্মন পিতার নাম: ভবেন বর্মন বাড়ির নং : n0104 বয়স : 35 লিঙ্গ : পুরুষ WII1239730 ফটো উপলব্ধ	405 নাম : প্রসেনজিৎ বর্মন পিতার নাম: বীরেন বর্মন বাড়ির নং : n0093 বয়স : 37 লিঙ্গ : পুরুষ WII0171520 ফটো উপলব্ধ
406 নাম : সনেকা বর্মন স্বামীর নাম: দ্বিজেন বর্মন বাড়ির নং : n0100 বয়স : 55 লিঙ্গ : মহিলা WB/02/009/045329 ফটো উপলব্ধ	407 নাম : দ্বিজেন বর্মন পিতার নাম: যতীণ বর্মন বাড়ির নং : n0100 বয়স : 63 লিঙ্গ : পুরুষ WB/02/009/045395 ফটো উপলব্ধ	408 নাম : কনিকা দাস বর্মন স্বামীর নাম: পবিত্র বর্মন বাড়ির নং : n0174 বয়স : 36 লিঙ্গ : মহিলা WII1829373 ফটো উপলব্ধ
409 নাম : মালতী বর্মন স্বামীর নাম: ক্ষিতীশ বর্মন বাড়ির নং : n0098 বয়স : 59 লিঙ্গ : মহিলা WB/02/009/045426 ফটো উপলব্ধ	410 নাম : সুস্মিতা বর্মন পিতার নাম: ক্ষিতীশ বর্মন বাড়ির নং : 8/43 বয়স : 20 লিঙ্গ : মহিলা WII2469559 ফটো উপলব্ধ	411 নাম : শ্যামলী বর্মন স্বামীর নাম: স্বপন বর্মন বাড়ির নং : n0076 বয়স : 38 লিঙ্গ : মহিলা DMY2527562 ফটো উপলব্ধ
412 নাম : ভুবন বর্মন পিতার নাম: জীতেন বর্মন বাড়ির নং : n0149 বয়স : 39 লিঙ্গ : পুরুষ WII1366467 ফটো উপলব্ধ	413 নাম : বাসন্তী রায়(বর্মন) স্বামীর নাম: নীরা বর্মন বাড়ির নং : n0020 বয়স : 55 লিঙ্গ : মহিলা WII1366822 ফটো উপলব্ধ	414 নাম : পরেশ বর্মন পিতার নাম: বিমল বর্মন বাড়ির নং : n0018 বয়স : 41 লিঙ্গ : পুরুষ DMY2216240 ফটো উপলব্ধ
415 নাম : স্বর্ণময়ী বর্মন স্বামীর নাম: নব্যা বর্মন বাড়ির নং : n0012 বয়স : 54 লিঙ্গ : মহিলা WB/02/009/045318 ফটো উপলব্ধ	416 নাম : রুপমতী বর্মন স্বামীর নাম: জলেশ্বর বর্মন বাড়ির নং : n0010 বয়স : 64 লিঙ্গ : মহিলা WB/02/009/045314 ফটো উপলব্ধ	417 নাম : লক্ষ্মী বর্মন স্বামীর নাম: কৃষ্ণ বর্মন বাড়ির নং : n0007 বয়স : 51 লিঙ্গ : মহিলা WB/02/009/045844 ফটো উপলব্ধ
418 নাম : সুশান্ত বর্মন পিতার নাম: সর্বাঙ্গ বর্মন বাড়ির নং : n0102 বয়স : 39 লিঙ্গ : পুরুষ WII1240118 ফটো উপলব্ধ	419 নাম : নিতাই বর্মন পিতার নাম: জোনাকু বর্মন বাড়ির নং : n0096 বয়স : 35 লিঙ্গ : পুরুষ WII1239789 ফটো উপলব্ধ	420 নাম : বেলমতী বর্মন (দাস) স্বামীর নাম: সূর্য নাথ বর্মন বাড়ির নং : n0025 বয়স : 38 লিঙ্গ : মহিলা DMY2527315 ফটো উপলব্ধ



421	WB/02/009/045325	নাম : ললিত বর্মন পিতার নাম: বুদারু বর্মন বাড়ির নং : n0097 বয়স : 61 লিঙ্গ : পুরুষ	ফটো উপলব্ধ	422	WB/02/009/045633	নাম : সূর্যনাথ বর্মন পিতার নাম: চানমল বর্মন বাড়ির নং : n0025 বয়স : 55 লিঙ্গ : পুরুষ	ফটো উপলব্ধ	423	DMY1338409	নাম : অলকা বর্মন স্বামীর নাম: গোবিন্দ বর্মন বাড়ির নং : n0096 বয়স : 45 লিঙ্গ : মহিলা	ফটো উপলব্ধ
424	WII2044204	নাম : শান্তি বর্মন স্বামীর নাম: শ্রী মনেশ্বর বর্মন বাড়ির নং : এন0027 বয়স : 39 লিঙ্গ : মহিলা	ফটো উপলব্ধ	425	WB/02/009/045089	নাম : সতেশ্বরী বর্মন স্বামীর নাম: বলীভদ্র বর্মন বাড়ির নং : n0020 বয়স : 86 লিঙ্গ : মহিলা	ফটো উপলব্ধ	426	WB/02/009/045060	নাম : সুশীল চন্দ্র বর্মন পিতার নাম: রাজকুমার বর্মন বাড়ির নং : n0076 বয়স : 69 লিঙ্গ : পুরুষ	ফটো উপলব্ধ
427	WII1829530	নাম : জ্যোৎস্না বর্মন স্বামীর নাম: কমল বর্মন বাড়ির নং : n0010 বয়স : 32 লিঙ্গ : মহিলা	ফটো উপলব্ধ	428	DMY2527398	নাম : নিমাই বর্মন মায়ের নাম: মেনকা বর্মন বাড়ির নং : n0078 বয়স : 41 লিঙ্গ : পুরুষ	ফটো উপলব্ধ	429	WII1240027	নাম : কৃষ্ণ বর্মন পিতার নাম: হরেশ্বর বর্মন বাড়ির নং : n0041 বয়স : 36 লিঙ্গ : পুরুষ	ফটো উপলব্ধ
430	WB/02/009/057238	নাম : প্রমিলা বর্মন স্বামীর নাম: হরেশ্বর বর্মন বাড়ির নং : n0041 বয়স : 50 লিঙ্গ : মহিলা	ফটো উপলব্ধ	431	WB/02/009/057769	নাম : হরেশ্বর বর্মন পিতার নাম: কান্দুরাম বর্মন বাড়ির নং : n0041 বয়স : 60 লিঙ্গ : পুরুষ	ফটো উপলব্ধ	432	WII1240001	নাম : সুরেশ্বর বর্মন পিতার নাম: অক্ষয় বর্মন বাড়ির নং : n0039 বয়স : 40 লিঙ্গ : পুরুষ	ফটো উপলব্ধ
433	WII1239839	নাম : মানিক বর্মন পিতার নাম: মহেন্দ্র বর্মন বাড়ির নং : n0038 বয়স : 37 লিঙ্গ : পুরুষ	ফটো উপলব্ধ	434	WB/02/009/045444	নাম : কিরনবালা বর্মন স্বামীর নাম: যোগেন বর্মন বাড়ির নং : n0101 বয়স : 66 লিঙ্গ : মহিলা	ফটো উপলব্ধ	435	WII0172668	নাম : জগদীশ বর্মন পিতার নাম: মনেশ্বর বর্মন বাড়ির নং : n0027 বয়স : 37 লিঙ্গ : পুরুষ	ফটো উপলব্ধ
436	WII2081933	নাম : বিশ্বজিৎ বর্মন পিতার নাম: বীর নারায়ণ বর্মন বাড়ির নং : এন0036 বয়স : 26 লিঙ্গ : পুরুষ	ফটো উপলব্ধ	437	DMY2395457	নাম : মালতী বর্মন স্বামীর নাম: বটেয়া বর্মন বাড়ির নং : n0021 বয়স : 39 লিঙ্গ : মহিলা	ফটো উপলব্ধ	438	WII2514586	নাম : অমিত বর্মন পিতার নাম: বটেয়া বর্মন বাড়ির নং : অপার্টমেন্ট নং 8/43 বয়স : 23 লিঙ্গ : পুরুষ	ফটো উপলব্ধ
439	WB/02/009/045417	নাম : স্বর্ণময়ী বর্মন স্বামীর নাম: ভগৎচন্দ্র বর্মন বাড়ির নং : n0096 বয়স : 76 লিঙ্গ : মহিলা	ফটো উপলব্ধ	440	WII1961937	নাম : সুপ্রিয়া বর্মন পিতার নাম: হীরালাল বর্মন বাড়ির নং : n0212 বয়স : 28 লিঙ্গ : মহিলা	ফটো উপলব্ধ	441	WII1829274	নাম : অনুপ বর্মন পিতার নাম: ক্ষিতীশ বর্মন বাড়ির নং : n0146 বয়স : 29 লিঙ্গ : পুরুষ	ফটো উপলব্ধ
442	WB/02/009/045680	নাম : ভোলা বর্মন পিতার নাম: রামপ্রসাদ বর্মন বাড়ির নং : n0103 বয়স : 76 লিঙ্গ : পুরুষ	ফটো উপলব্ধ	443	WB/02/009/045147	নাম : গবিন্দ বর্মন পিতার নাম: ভগৎচন্দ্র বর্মন বাড়ির নং : n0096 বয়স : 56 লিঙ্গ : পুরুষ	ফটো উপলব্ধ	444	WII2223774	নাম : লতা রায় পিতার নাম: জগবন্ধু রায় বাড়ির নং : N0100 বয়স : 24 লিঙ্গ : মহিলা	ফটো উপলব্ধ
445	WII1520725	নাম : গৌর বর্মন পিতার নাম: জোনাকু বর্মন বাড়ির নং : n0096 বয়স : 31 লিঙ্গ : পুরুষ	ফটো উপলব্ধ	446	WII1990415	নাম : সুজাতা বর্মন পিতার নাম: সুবীর চন্দ্র বর্মন বাড়ির নং : N0018 বয়স : 26 লিঙ্গ : মহিলা	ফটো উপলব্ধ	447	WII1990399	নাম : ববিতা দাস বর্মন স্বামীর নাম: দেবেন বর্মন বাড়ির নং : N0091 বয়স : 30 লিঙ্গ : মহিলা	ফটো উপলব্ধ
448	WB/02/009/045499	নাম : তিলেশ্বরী বর্মন স্বামীর নাম: সুনীল বর্মন বাড়ির নং : n0011 বয়স : 51 লিঙ্গ : মহিলা	ফটো উপলব্ধ	449	DMY2015089	নাম : কমল বর্মন পিতার নাম: জলেশ্বর বর্মন বাড়ির নং : n0010 বয়স : 45 লিঙ্গ : পুরুষ	ফটো উপলব্ধ	450	WII1729060	নাম : লিটন বর্মন পিতার নাম: কৃষ্ণ বর্মন বাড়ির নং : n0007 বয়স : 30 লিঙ্গ : পুরুষ	ফটো উপলব্ধ



বিধানসভা নির্বাচনক্ষেত্রের নং, নাম : 8-নাটাবাড়ি
ভাগ নং, নাম : 1-1ম অংশ ছাট রামপুর(দঃপুঃঅংশ), পূর্ব পাড়া, রাতা পাড়া, ঘোষ পাড়া, মুসলিম পাড়া, বর্মন পাড়া

451 নাম : কৃষ্ণ বর্মন পিতার নাম: পঞ্চা বর্মন বাড়ির নং : n0007 বয়স : 56 লিঙ্গ : পুরুষ	WB/02/009/045518 ফটো উপলব্ধ	452 নাম : মনিকা বর্মন স্বামীর নাম: গোবিন্দ বর্মন বাড়ির নং : n0078 বয়স : 31 লিঙ্গ : মহিলা	WII1729136 ফটো উপলব্ধ	453 নাম : অভিজিৎ বর্মন পিতার নাম: গৌরাজ বর্মন বাড়ির নং : 8/43 বয়স : 24 লিঙ্গ : পুরুষ	WII2452597 ফটো উপলব্ধ
454 নাম : সিবনী বর্মন স্বামীর নাম: নিত্যানন্দ বর্মন বাড়ির নং : ছাটরামপুর ১ বয়স : 24 লিঙ্গ : মহিলা	WII2497188 ফটো উপলব্ধ	455 নাম : সপনা বর্মন স্বামীর নাম: অভিজিৎ বাড়ির নং : না বয়স : 21 লিঙ্গ : মহিলা	WII2512796 ফটো উপলব্ধ	456 নাম : বিরেন বর্মন পিতার নাম: কৈলাস বর্মন বাড়ির নং : n0093 বয়স : 61 লিঙ্গ : পুরুষ	WB/02/009/045010 ফটো উপলব্ধ
457 নাম : চন্দন বর্মন পিতার নাম: শিবেন বর্মন বাড়ির নং : এন0092 বয়স : 41 লিঙ্গ : পুরুষ	WII2516318 ফটো উপলব্ধ	458 নাম : আরতী রায়(বর্মন) স্বামীর নাম: প্রদীপ বর্মন বাড়ির নং : n0092 বয়স : 41 লিঙ্গ : মহিলা	DMY2395622 ফটো উপলব্ধ	459 নাম : সুচিত্রা বর্মন পিতার নাম: শিবেন বর্মন বাড়ির নং : আপাটমেংট নং8/42 বয়স : 29 লিঙ্গ : মহিলা	WII2485977 ফটো উপলব্ধ
460 নাম : অলমেষ বর্মন পিতার নাম: জয়ধর বর্মন বাড়ির নং : n0091 বয়স : 34 লিঙ্গ : পুরুষ	WII1240084 ফটো উপলব্ধ	461 নাম : দেবেন বর্মন পিতার নাম: জয়ধর বর্মন বাড়ির নং : n0091 বয়স : 42 লিঙ্গ : পুরুষ	DMY2395465 ফটো উপলব্ধ	462 নাম : কনিকা বর্মন স্বামীর নাম: সুধীর বর্মন বাড়ির নং : n0091 বয়স : 42 লিঙ্গ : মহিলা	GBM2023109 ফটো উপলব্ধ
463 নাম : সুব্রত বর্মন পিতার নাম: সুবিৎ বর্মন বাড়ির নং : N0102 বয়স : 25 লিঙ্গ : পুরুষ	WII2223758 ফটো উপলব্ধ	464 নাম : সীতা বর্মন স্বামীর নাম: সুবিত বর্মন বাড়ির নং : n0102 বয়স : 42 লিঙ্গ : মহিলা	DMY1337088 ফটো উপলব্ধ	465 নাম : সুবিৎচন্দ্র বর্মন পিতার নাম: সর্বাঙ্গ বর্মন বাড়ির নং : n0102 বয়স : 53 লিঙ্গ : পুরুষ	WB/02/009/045862 ফটো উপলব্ধ
466 নাম : খগেন্দ্র বর্মন পিতার নাম: খুলু বর্মন বাড়ির নং : n0038 বয়স : 68 লিঙ্গ : পুরুষ	WB/02/009/045798 ফটো উপলব্ধ	467 নাম : বিপদ বর্মন পিতার নাম: খোকন বর্মন বাড়ির নং : n0034 বয়স : 37 লিঙ্গ : পুরুষ	DMY2585347 ফটো উপলব্ধ	468 নাম : শিল্পী সরকার (বর্মন) স্বামীর নাম: বিষ্ণু বর্মন বাড়ির নং : n0041 বয়স : 30 লিঙ্গ : মহিলা	WII1829506 ফটো উপলব্ধ
469 নাম : কনিকা বর্মন স্বামীর নাম: মনেশ বর্মন বাড়ির নং : n0018 বয়স : 28 লিঙ্গ : মহিলা	WII1829498 ফটো উপলব্ধ	470 নাম : গীতা বর্মন স্বামীর নাম: গুণেশ্বর বর্মন বাড়ির নং : n0043 বয়স : 40 লিঙ্গ : মহিলা	DMY2216109 ফটো উপলব্ধ	471 নাম : সুশান্ত বর্মন পিতার নাম: খগেন্দ্র বর্মন বাড়ির নং : n0038 বয়স : 38 লিঙ্গ : পুরুষ	WII1239714 ফটো উপলব্ধ
472 নাম : নমিতা বর্মন স্বামীর নাম: ললিত বর্মন বাড়ির নং : n0097 বয়স : 53 লিঙ্গ : মহিলা	WB/02/009/045409 ফটো উপলব্ধ	473 নাম : সঞ্জয় বর্মন পিতার নাম: ললিত বর্মন বাড়ির নং : এন0097 বয়স : 26 লিঙ্গ : পুরুষ	WII2475606 ফটো উপলব্ধ	474 নাম : রেখা বর্মন পিতার নাম: ললিত বর্মন বাড়ির নং : এন0097 বয়স : 22 লিঙ্গ : মহিলা	WII2475598 ফটো উপলব্ধ
475 নাম : বিষ্ণু বর্মন পিতার নাম: হরেশ বর্মন বাড়ির নং : n0041 বয়স : 31 লিঙ্গ : পুরুষ	WII1520659 ফটো উপলব্ধ	476 নাম : পরেশ বর্মন পিতার নাম: অক্ষয় বর্মন বাড়ির নং : n0039 বয়স : 45 লিঙ্গ : পুরুষ	DMY2015048 ফটো উপলব্ধ	477 নাম : বুধেশ্বরী বর্মন স্বামীর নাম: বেলচাঁদ বর্মন বাড়ির নং : n0102 বয়স : 72 লিঙ্গ : মহিলা	WB/02/009/045154 ফটো উপলব্ধ
478 নাম : ধনেশ্বর বর্মন পিতার নাম: সোয়ারু বর্মন বাড়ির নং : ধলপল-2 বয়স : 54 লিঙ্গ : পুরুষ	WII2333599 ফটো উপলব্ধ	479 নাম : মামনী মহন্ত মায়ের নাম: বীরবালী মহন্ত বাড়ির নং : এন0041 বয়স : 40 লিঙ্গ : মহিলা	KRM2722478 ফটো উপলব্ধ	480 নাম : রিংকু বর্মন স্বামীর নাম: বাবলু বর্মন বাড়ির নং : n0129 বয়স : 28 লিঙ্গ : মহিলা	WII1829357 ফটো উপলব্ধ



481	WB/02/009/039189	নাম : মনমোহন বর্মন পিতার নাম: ভেদেং বর্মন বাড়ির নং : n0129 বয়স : 56 লিঙ্গ : পুরুষ	ফটো উপলব্ধ	482	WB/02/009/045331	নাম : মালধঃ বর্মন পিতার নাম: ভবেন বর্মন বাড়ির নং : n0104 বয়স : 59 লিঙ্গ : পুরুষ	ফটো উপলব্ধ	483	WB/02/009/045512	নাম : ভগৎচন্দ্র বর্মন পিতার নাম: জেঙ্গা বর্মন বাড়ির নং : n0096 বয়স : 86 লিঙ্গ : পুরুষ	ফটো উপলব্ধ
484	WII1520709	নাম : সৃজিৎ বর্মন পিতার নাম: ধীরেন বর্মন বাড়ির নং : n0093 বয়স : 33 লিঙ্গ : পুরুষ	ফটো উপলব্ধ	485	WII1915701	নাম : কৃষ্ণা বর্মন (অধিকারী) স্বামীর নাম: সনেশ অধিকারী বাড়ির নং : n0210 বয়স : 27 লিঙ্গ : মহিলা	ফটো উপলব্ধ	486	WB/01/008/983515	নাম : সাবিত্রী বর্মন রাতা স্বামীর নাম: স্বপন রাতা বাড়ির নং : n0134 বয়স : 53 লিঙ্গ : মহিলা	ফটো উপলব্ধ
487	GBM2551430	নাম : চন্দনা স্বামীর নাম: প্রফুল্ল দাস বাড়ির নং : ছাটবড় চৌকি বয়স : 53 লিঙ্গ : মহিলা	ফটো উপলব্ধ	488	DMY2018497	নাম : মর্জিনা বিবি স্বামীর নাম: জয়নাল মিঞা বাড়ির নং : n0140 বয়স : 44 লিঙ্গ : মহিলা	ফটো উপলব্ধ	489	WII2223725	নাম : মেনেকা বিবি স্বামীর নাম: মণিরুল হক বাড়ির নং : নু বয়স : 42 লিঙ্গ : মহিলা	ফটো উপলব্ধ
490	WII1240670	নাম : জাহানারা বিবি স্বামীর নাম: ফজরুল হক বাড়ির নং : n0156 বয়স : 35 লিঙ্গ : মহিলা	ফটো উপলব্ধ	491	DMY2015592	নাম : মলিনা বিবি স্বামীর নাম: হাসেন আলী বাড়ির নং : n0169 বয়স : 44 লিঙ্গ : মহিলা	ফটো উপলব্ধ	492	WB/02/009/051618	নাম : রাবিয়া বিবি স্বামীর নাম: আবুবক্কর মিঞা বাড়ির নং : n0199 বয়স : 61 লিঙ্গ : মহিলা	ফটো উপলব্ধ
493	WII1366269	নাম : হাসিনুর আলী পিতার নাম: রমজান আলী বাড়ির নং : n0119 বয়স : 37 লিঙ্গ : পুরুষ	ফটো উপলব্ধ	494	WII1240704	নাম : আর্জিনা বিবি স্বামীর নাম: হাসিনুর আলী বাড়ির নং : n0119 বয়স : 35 লিঙ্গ : মহিলা	ফটো উপলব্ধ	495	WB/02/009/045762	নাম : হালিমা বেওয়া স্বামীর নাম: রমজান আলী বাড়ির নং : n0119 বয়স : 70 লিঙ্গ : মহিলা	ফটো উপলব্ধ
496	WB/02/009/045177	নাম : আমিজা বিবি স্বামীর নাম: হোসেন আলী বাড়ির নং : n0119 বয়স : 50 লিঙ্গ : মহিলা	ফটো উপলব্ধ	497	WII1990365	নাম : মঞ্জুরা বেগম(বিবি) স্বামীর নাম: ইয়াকুব আলী মিঞা বাড়ির নং : N0119 বয়স : 29 লিঙ্গ : মহিলা	ফটো উপলব্ধ	498	WII1520519	নাম : ইয়াকুব আলী মিঞা পিতার নাম: হোসেন আলী বাড়ির নং : n0119 বয়স : 35 লিঙ্গ : পুরুষ	ফটো উপলব্ধ
499	WB/02/009/045799	নাম : আলী হোসেন পিতার নাম: রমজান হোসেন বাড়ির নং : n0119 বয়স : 55 লিঙ্গ : পুরুষ	ফটো উপলব্ধ	500	WII1915610	নাম : সুষমা দাস মজুমদার স্বামীর নাম: বিকাশ মজুমদার বাড়ির নং : n0131 বয়স : 29 লিঙ্গ : মহিলা	ফটো উপলব্ধ	501	DMY0028878	নাম : কল্পনা মজুমদার স্বামীর নাম: রামকৃষ্ণ মজুমদার বাড়ির নং : n0130 বয়স : 56 লিঙ্গ : মহিলা	ফটো উপলব্ধ
502	DMY0030270	নাম : রামকৃষ্ণ মজুমদার পিতার নাম: গনেশ মজুমদার বাড়ির নং : n0131 বয়স : 59 লিঙ্গ : পুরুষ	ফটো উপলব্ধ	503	WII1169036	নাম : বিকাশ মজুমদার পিতার নাম: রামকৃষ্ণ মজুমদার বাড়ির নং : n0131 বয়স : 37 লিঙ্গ : পুরুষ	ফটো উপলব্ধ	504	WII1520550	নাম : ছোলোমা বিবি স্বামীর নাম: হবিবর রহমান বাড়ির নং : n0131 বয়স : 31 লিঙ্গ : মহিলা	ফটো উপলব্ধ
505	WII1442045	নাম : রফিকুল ইসলাম পিতার নাম: আজাহার মিঞা বাড়ির নং : n0054 বয়স : 32 লিঙ্গ : পুরুষ	ফটো উপলব্ধ	506	WB/02/009/045007	নাম : রাবিয়া বিবি স্বামীর নাম: আজাহার মিঞা বাড়ির নং : n0054 বয়স : 51 লিঙ্গ : মহিলা	ফটো উপলব্ধ	507	WII1829431	নাম : রফিকুল হোসেন পিতার নাম: জহিরুদ্দিন মিঞা বাড়ির নং : n0121 বয়স : 31 লিঙ্গ : পুরুষ	ফটো উপলব্ধ
508	DMY2214591	নাম : আজিজুল হক পিতার নাম: আব্দুল সামাদ মিঞা বাড়ির নং : n0112 বয়স : 41 লিঙ্গ : পুরুষ	ফটো উপলব্ধ	509	WB/02/009/045679	নাম : আব্দুল সামাদ মিঞা পিতার নাম: হেদলা মিঞা বাড়ির নং : n0112 বয়স : 76 লিঙ্গ : পুরুষ	ফটো উপলব্ধ	510	WB/01/008/213974	নাম : জয়নাল মিঞা পিতার নাম: ময়েজ মিঞা বাড়ির নং : n0141 বয়স : 53 লিঙ্গ : পুরুষ	ফটো উপলব্ধ



511 নাম : মতিয়ার মিয়া পিতার নাম: জয়নাল মিয়া বাড়ির নং : ৯ বয়স : 24 লিঙ্গ : পুরুষ	WII2263226 ফটো উপলব্ধ	512 নাম : সুলতান মিয়া পিতার নাম: বুছাবুদ্দিন মিয়া বাড়ির নং : n0114 বয়স : 57 লিঙ্গ : পুরুষ	WB/02/009/045671 ফটো উপলব্ধ	513 নাম : রফিকা বিবি স্বামীর নাম: মজিদুল হক বাড়ির নং : n0113 বয়স : 31 লিঙ্গ : মহিলা	WII1520477 ফটো উপলব্ধ
514 নাম : রাফিজুল আলী পিতার নাম: কিসমত আলী বাড়ির নং : n0113 বয়স : 32 লিঙ্গ : পুরুষ	WII1520758 ফটো উপলব্ধ	515 নাম : সাহেবুল মিয়া পিতার নাম: ছামছুল মিয়া বাড়ির নং : n0124 বয়স : 28 লিঙ্গ : পুরুষ	WII1829340 ফটো উপলব্ধ	516 নাম : নবীজান বিবি স্বামীর নাম: কিসমত মিয়া বাড়ির নং : n0113 বয়স : 67 লিঙ্গ : মহিলা	WB/02/009/045266 ফটো উপলব্ধ
517 নাম : আয়েয়া খাতুন পিতার নাম: আনছার আলি মিয়া বাড়ির নং : এন0112 বয়স : 25 লিঙ্গ : মহিলা	WII2071405 ফটো উপলব্ধ	518 নাম : নাজিমা বিবি স্বামীর নাম: আনছার আলী বাড়ির নং : n0112 বয়স : 46 লিঙ্গ : মহিলা	DMY1337872 ফটো উপলব্ধ	519 নাম : আয়জান বিবি স্বামীর নাম: আব্দুল সামাদ বাড়ির নং : n0112 বয়স : 69 লিঙ্গ : মহিলা	WB/02/009/045255 ফটো উপলব্ধ
520 নাম : আজহার মিয়া পিতার নাম: সরবৎ আলী মিয়া বাড়ির নং : n0054 বয়স : 59 লিঙ্গ : পুরুষ	WB/02/009/045029 ফটো উপলব্ধ	521 নাম : রাজোবালা দাস স্বামীর নাম: শ্যামল দাস বাড়ির নং : n0125 বয়স : 63 লিঙ্গ : মহিলা	DMY2215309 ফটো উপলব্ধ	522 নাম : কিসমত মিয়া পিতার নাম: হেদলা মিয়া বাড়ির নং : n0113 বয়স : 73 লিঙ্গ : পুরুষ	WB/02/009/045848 ফটো উপলব্ধ
523 নাম : ছবিজান বিবি স্বামীর নাম: নজরুল ইসলাম বাড়ির নং : n0113 বয়স : 42 লিঙ্গ : মহিলা	DMY2174639 ফটো উপলব্ধ	524 নাম : ছাপিয়া বিবি স্বামীর নাম: নজউদ্দিন মিয়া বাড়ির নং : n0122 বয়স : 51 লিঙ্গ : মহিলা	WB/02/009/045868 ফটো উপলব্ধ	525 নাম : সাহেদুল হক পিতার নাম: ছামসুল মিয়া বাড়ির নং : n0124 বয়স : 30 লিঙ্গ : পুরুষ	WII1618685 ফটো উপলব্ধ
526 নাম : ছামসুল মিয়া পিতার নাম: হেছামামুদ মিয়া বাড়ির নং : n0124 বয়স : 55 লিঙ্গ : পুরুষ	WB/02/009/045530 ফটো উপলব্ধ	527 নাম : মহিরুদ্দিন মিয়া পিতার নাম: পিয়ারউদ্দিন মিয়া বাড়ির নং : n0125 বয়স : 59 লিঙ্গ : পুরুষ	WII2532406 ফটো উপলব্ধ	528 নাম : তারজিনা খাতুন স্বামীর নাম: দিলজান বিবি বাড়ির নং : এন0113 বয়স : 27 লিঙ্গ : মহিলা	WII2039311 ফটো উপলব্ধ
529 নাম : তহমিনা খাতুন (বিবি) স্বামীর নাম: মনিরুল হক বাড়ির নং : n0113 বয়স : 43 লিঙ্গ : মহিলা	WII1366913 ফটো উপলব্ধ	530 নাম : মনিরুল হক পিতার নাম: কেশমত আলী বাড়ির নং : n0113 বয়স : 48 লিঙ্গ : পুরুষ	DMY2214666 ফটো উপলব্ধ	531 নাম : মকসেদুল আলী পিতার নাম: কেশমত আলী বাড়ির নং : n0113 বয়স : 29 লিঙ্গ : পুরুষ	WII1729177 ফটো উপলব্ধ
532 নাম : বাবুলি বিবি স্বামীর নাম: সাহেদুল মিয়া বাড়ির নং : n0124 বয়স : 32 লিঙ্গ : মহিলা	WII1990431 ফটো উপলব্ধ	533 নাম : মজিদা বিবি স্বামীর নাম: মো মেহেরআলী মিয়া বাড়ির নং : n0110 বয়স : 49 লিঙ্গ : মহিলা	WB/02/009/045898 ফটো উপলব্ধ	534 নাম : হাছিনা বিবি স্বামীর নাম: আকবর আলী মিয়া বাড়ির নং : n0110 বয়স : 64 লিঙ্গ : মহিলা	WB/02/009/045173 ফটো উপলব্ধ
535 নাম : মর্জিনা বিবি স্বামীর নাম: সুলতান মিয়া বাড়ির নং : n0114 বয়স : 51 লিঙ্গ : মহিলা	WII2530780 ফটো উপলব্ধ	536 নাম : মজিদা বিবি স্বামীর নাম: হায়দার আলী বাড়ির নং : n0110 বয়স : 29 লিঙ্গ : মহিলা	WII1829571 ফটো উপলব্ধ	537 নাম : মমিনুর হোসেন পিতার নাম: মেহের আলী বাড়ির নং : n0110 বয়স : 29 লিঙ্গ : পুরুষ	WII1829514 ফটো উপলব্ধ
538 নাম : নূর আলম মিয়া পিতার নাম: আবদুল ছামাদ মিয়া বাড়ির নং : n0112 বয়স : 38 লিঙ্গ : পুরুষ	DMY2527331 ফটো উপলব্ধ	539 নাম : আবুল কালাম আজাদ পিতার নাম: আব্দুল সামাদ মিয়া বাড়ির নং : n0112 বয়স : 35 লিঙ্গ : পুরুষ	WII1240183 ফটো উপলব্ধ	540 নাম : আকবর আলী মিয়া পিতার নাম: দৌলতউদ্দিন মিয়া বাড়ির নং : n0110 বয়স : 69 লিঙ্গ : পুরুষ	WB/02/009/045811 ফটো উপলব্ধ



541 নাম : আয়িয়া বিবি স্বামীর নাম: মহিরুদ্দিন মিয়া বাড়ির নং : n0125 বয়স : 53 লিঙ্গ : মহিলা	WB/02/009/045169	542 নাম : হায়দার আলী পিতার নাম: আকবর আলী বাড়ির নং : n0110 বয়স : 37 লিঙ্গ : পুরুষ	WII1366608	543 নাম : আফচার মিয়া পিতার নাম: আবুবক্কর মিয়া বাড়ির নং : স্কু বয়স : 41 লিঙ্গ : পুরুষ	WII2212470
544 নাম : নজরুল ইসলাম পিতার নাম: কিসমৎ মিয়া বাড়ির নং : n0113 বয়স : 51 লিঙ্গ : পুরুষ	WB/02/009/045648	545 নাম : ছালেয়া বিবি স্বামীর নাম: সামসুর মিয়া বাড়ির নং : n0124 বয়স : 48 লিঙ্গ : মহিলা	WII2590297	546 নাম : মিনতী বর্মন স্বামীর নাম: গনেশ বর্মন বাড়ির নং : এন074 বয়স : 41 লিঙ্গ : মহিলা	DMY2390995
547 নাম : ছামিদুল মিয়া পিতার নাম: ছামসুল মিয়া বাড়ির নং : এন001 বয়স : 26 লিঙ্গ : পুরুষ	WII2499960	548 নাম : আমিনুর হক পিতার নাম: ছামসুল হক বাড়ির নং : এন001 বয়স : 23 লিঙ্গ : পুরুষ	WII2499952	549 নাম : হামেদুল হক পিতার নাম: ছামসুল মিয়া বাড়ির নং : ছাটরামপুর ১ বয়স : 21 লিঙ্গ : পুরুষ	WII2496834
550 নাম : সার্জিনা বিবি স্বামীর নাম: সব্বুর আলী বাড়ির নং : N0110 বয়স : 27 লিঙ্গ : মহিলা	WII1990316	551 নাম : কোয়েল রহমান স্বামীর নাম: আমিনুর রহমান বাড়ির নং : n0112 বয়স : 40 লিঙ্গ : মহিলা	DMY2214633	552 নাম : কহিনুর বিবি স্বামীর নাম: দেলোয়ার হোসেন বাড়ির নং : n0112 বয়স : 45 লিঙ্গ : মহিলা	DMY2214625
553 নাম : মর্জিনা বিবি স্বামীর নাম: আইনুল হক বাড়ির নং : n0112 বয়স : 39 লিঙ্গ : মহিলা	DMY2492007	554 নাম : রসিদুল হক পিতার নাম: কিসমত মিয়া বাড়ির নং : n0113 বয়স : 35 লিঙ্গ : পুরুষ	WII1366590	555 নাম : নজউদ্দিন মিয়া পিতার নাম: আজউদ্দিন মিয়া বাড়ির নং : n0122 বয়স : 55 লিঙ্গ : পুরুষ	WII2521151
556 নাম : আনোয়ার হোসেন পিতার নাম: সিরাজুল মিয়া বাড়ির নং : n0115 বয়স : 28 লিঙ্গ : পুরুষ	WII1829324	557 নাম : মজিদুল হক পিতার নাম: কিসমত আলী বাড়ির নং : n0113 বয়স : 37 লিঙ্গ : পুরুষ	WII1366244	558 নাম : সহিদুল আলী পিতার নাম: কিসমত আলী বাড়ির নং : n0113 বয়স : 37 লিঙ্গ : পুরুষ	WII1240233
559 নাম : সব্বুর আলী পিতার নাম: আকবর আলী মিয়া বাড়ির নং : n0110 বয়স : 35 লিঙ্গ : পুরুষ	WII1366871	560 নাম : মোহের আলী মিয়া পিতার নাম: দৌলতউদ্দিন মিয়া বাড়ির নং : n0110 বয়স : 53 লিঙ্গ : পুরুষ	WB/02/009/045818	561 নাম : আনোয়ারা বিবি স্বামীর নাম: সিরাজুল মিয়া বাড়ির নং : n0115 বয়স : 43 লিঙ্গ : মহিলা	DMY2015956
562 নাম : আমিনুর রহমান পিতার নাম: আব্দুল সামাদ মিয়া বাড়ির নং : n0112 বয়স : 47 লিঙ্গ : পুরুষ	DMY2214609	563 নাম : সফিকুল ইসলাম পিতার নাম: আজহার মিয়া বাড়ির নং : n0054 বয়স : 30 লিঙ্গ : পুরুষ	WII1618818	564 নাম : হবিবুর রহমান পিতার নাম: আকবর আলী বাড়ির নং : n0110 বয়স : 43 লিঙ্গ : পুরুষ	DMY2214583
565 নাম : একরামুল হক পিতার নাম: কাশেম আলী বাড়ির নং : n0115 বয়স : 37 লিঙ্গ : পুরুষ	DMY2527505	566 নাম : আইনুল হক পিতার নাম: সামাদ মিয়া বাড়ির নং : n0112 বয়স : 47 লিঙ্গ : পুরুষ	DMY2214617	567 নাম : আনহার আলী মিয়া পিতার নাম: আব্দুল ছামাদ মিয়া বাড়ির নং : n0112 বয়স : 53 লিঙ্গ : পুরুষ	WB/02/009/045014
568 নাম : সিরাজুল মিয়া পিতার নাম: কাশেম মিয়া বাড়ির নং : n0115 বয়স : 51 লিঙ্গ : পুরুষ	WB/02/009/045285	569 নাম : মফিজুল ইসলাম পিতার নাম: কিসমত আলী বাড়ির নং : n0113 বয়স : 36 লিঙ্গ : পুরুষ	WII1366251	570 নাম : রোসেনা বিবি স্বামীর নাম: জহিরুদ্দিন মিয়া বাড়ির নং : n0121 বয়স : 50 লিঙ্গ : মহিলা	DMY2215291



571 নাম : লাইনী খাতুন স্বামীর নাম : সফিজুল ইসলাম বাড়ির নং : n0113 বয়স : 39 লিঙ্গ : মহিলা	WII1240647 ফটো উপলব্ধ	572 নাম : জহিরুদ্দিন মিয়া পিতার নাম : পিয়ার উদ্দিন মিয়া বাড়ির নং : n0121 বয়স : 57 লিঙ্গ : পুরুষ	DMY2215283 ফটো উপলব্ধ	573 নাম : নার্গিস পারভীন স্বামীর নাম : রফিকুল হোসেন বাড়ির নং : না বয়স : 23 লিঙ্গ : মহিলা	WII2497642 ফটো উপলব্ধ
574 নাম : ইব্রাহিম মিয়া পিতার নাম : জহিরুদ্দিন মিয়া বাড়ির নং : না বয়স : 23 লিঙ্গ : পুরুষ	WII2497659 ফটো উপলব্ধ	575 নাম : পিংকি খাতুন স্বামীর নাম : সহিদুল আলী বাড়ির নং : নং113 বয়স : 29 লিঙ্গ : মহিলা	WII2312809 ফটো উপলব্ধ	576 নাম : আলমিনা খাতুন স্বামীর নাম : মকসেদুল আলী বাড়ির নং : অপার্টমেন্ট নং 8/43 বয়স : 24 লিঙ্গ : মহিলা	WII2512325 ফটো উপলব্ধ
577 নাম : কাইফ রহমান পিতার নাম : আমিনুর রহমান বাড়ির নং : n0112 বয়স : 22 লিঙ্গ : পুরুষ	WII2339729 ফটো উপলব্ধ	578 নাম : হরেন মোদক পিতার নাম : নরেন মোদক বাড়ির নং : n0173 বয়স : 39 লিঙ্গ : পুরুষ	DMY2527612 ফটো উপলব্ধ	579 নাম : ভবতোষ মোদক পিতার নাম : ভবেন মোদক বাড়ির নং : n0164 বয়স : 55 লিঙ্গ : পুরুষ	WB/01/008/111595 ফটো উপলব্ধ
580 নাম : করেন মোদক পিতার নাম : নরেন মোদক বাড়ির নং : n0158 বয়স : 54 লিঙ্গ : পুরুষ	GMB1354489 ফটো উপলব্ধ	581 নাম : কুমুদিনী মোদক স্বামীর নাম : নরেন মোদক বাড়ির নং : n0157 বয়স : 68 লিঙ্গ : মহিলা	WB/01/008/111299 ফটো উপলব্ধ	582 নাম : নমিতা মোদক স্বামীর নাম : করেন মোদক বাড়ির নং : n0158 বয়স : 35 লিঙ্গ : মহিলা	WII1729086 ফটো উপলব্ধ
583 নাম : নুর ইসলাম পিতার নাম : সফিউদ্দিন মিয়া বাড়ির নং : n0108 বয়স : 59 লিঙ্গ : পুরুষ	WB/02/009/045275 ফটো উপলব্ধ	584 নাম : আলমগীর মিয়া পিতার নাম : মতিয়ার রহমান বাড়ির নং : N0108 বয়স : 26 লিঙ্গ : পুরুষ	WII1990407 ফটো উপলব্ধ	585 নাম : জাহাঙ্গীর আলম পিতার নাম : মতিয়ার রহমান বাড়ির নং : n0108 বয়স : 33 লিঙ্গ : পুরুষ	WII1366715 ফটো উপলব্ধ
586 নাম : সাহেনা বিবি স্বামীর নাম : নুর ইসলাম বাড়ির নং : n0108 বয়স : 55 লিঙ্গ : মহিলা	WB/02/009/045594 ফটো উপলব্ধ	587 নাম : মতিয়ার রহমান পিতার নাম : সফিউদ্দিন মিয়া বাড়ির নং : n0108 বয়স : 61 লিঙ্গ : পুরুষ	WII2178382 ফটো উপলব্ধ	588 নাম : দেলয়ার হোসেন পিতার নাম : কিসমত মিয়া বাড়ির নং : n0108 বয়স : 43 লিঙ্গ : পুরুষ	DMY2216448 ফটো উপলব্ধ
589 নাম : আবছার আলী মিয়া পিতার নাম : মতিয়ার রহমান বাড়ির নং : n0108 বয়স : 30 লিঙ্গ : পুরুষ	WII1618727 ফটো উপলব্ধ	590 নাম : জেলেনা বিবি স্বামীর নাম : মতিয়ার বাড়ির নং : n0108 বয়স : 59 লিঙ্গ : মহিলা	WB/02/009/045165 ফটো উপলব্ধ	591 নাম : ইশ্বীকা দেবী রাতা পিতার নাম : ধনকুমার রাতা বাড়ির নং : N0062 বয়স : 27 লিঙ্গ : মহিলা	WII1956648 ফটো উপলব্ধ
592 নাম : চেতন রাতা স্বামীর নাম : পুলন রাতা বাড়ির নং : n0184 বয়স : 67 লিঙ্গ : মহিলা	WB/02/009/045208 ফটো উপলব্ধ	593 নাম : নগেন রাতা পিতার নাম : কান্দুরা রাতা বাড়ির নং : n0074 বয়স : 67 লিঙ্গ : পুরুষ	WB/02/009/045428 ফটো উপলব্ধ	594 নাম : দিলিপ রাতা পিতার নাম : ফালিন রাতা বাড়ির নং : n0059 বয়স : 35 লিঙ্গ : পুরুষ	WII1424357 ফটো উপলব্ধ
595 নাম : শৈলেন্দ্র নাথ রাতা পিতার নাম : কালাচাঁদ রাতা বাড়ির নং : n0070 বয়স : 53 লিঙ্গ : পুরুষ	WII2359727 ফটো উপলব্ধ	596 নাম : হেমন্ত রাতা পিতার নাম : বিন্দেশ্বর রাতা বাড়ির নং : n0058 বয়স : 50 লিঙ্গ : পুরুষ	WB/02/009/045561 ফটো উপলব্ধ	597 নাম : চিত্রময়ী রাতা স্বামীর নাম : নিরেন রাতা বাড়ির নং : n0057 বয়স : 53 লিঙ্গ : মহিলা	WB/02/009/045310 ফটো উপলব্ধ
598 নাম : সুলেখা রাতা স্বামীর নাম : পুলন রাতা বাড়ির নং : n0057 বয়স : 56 লিঙ্গ : মহিলা	WB/02/009/045304 ফটো উপলব্ধ	599 নাম : কৃষ্ণা রাতা স্বামীর নাম : উত্তমকুমার রাতা বাড়ির নং : n0056 বয়স : 39 লিঙ্গ : মহিলা	DMY2527232 ফটো উপলব্ধ	600 নাম : কৃষ্ণা রাতা স্বামীর নাম : গৌতম রাতা বাড়ির নং : n0056 বয়স : 34 লিঙ্গ : মহিলা	WII1366681 ফটো উপলব্ধ



601 নাম : মানসী রাভা স্বামীর নাম: শৈলেন্দ্র নাথ রাভা বাড়ির নং : n0070 বয়স : 47 লিঙ্গ : মহিলা	WII2116853 ফটো উপলব্ধ	602 নাম : স্বপন রাভা পিতার নাম: নৈচাল রাভা বাড়ির নং : n0066 বয়স : 53 লিঙ্গ : পুরুষ	WB/02/009/045863 ফটো উপলব্ধ	603 নাম : সুরেশ রাভা পিতার নাম: নন্দেশ্বর রাভা বাড়ির নং : n0056 বয়স : 53 লিঙ্গ : পুরুষ	WB/02/009/045152 ফটো উপলব্ধ
604 নাম : লক্ষী নাথ রাভা পিতার নাম: চন্দ্রেশ্বর রাভা বাড়ির নং : n0059 বয়স : 39 লিঙ্গ : পুরুষ	DMY2527455 ফটো উপলব্ধ	605 নাম : সবিতা রাভা স্বামীর নাম: চানমোহন রাভা বাড়ির নং : n0059 বয়স : 43 লিঙ্গ : মহিলা	DMY2215341 ফটো উপলব্ধ	606 নাম : চানমোহন রাভা পিতার নাম: চন্দ্রেশ্বর রাভা বাড়ির নং : n0059 বয়স : 54 লিঙ্গ : পুরুষ	WII2580330 ফটো উপলব্ধ
607 নাম : অমৃতা রাভা পিতার নাম: অনিল রাভা বাড়ির নং : নং বয়স : 24 লিঙ্গ : মহিলা	WII2214104 ফটো উপলব্ধ	608 নাম : পূর্ণিমা রাভা স্বামীর নাম: নীলমণী রাভা বাড়ির নং : n0188 বয়স : 46 লিঙ্গ : মহিলা	DMY1337203 ফটো উপলব্ধ	609 নাম : মিনাক্ষী রাভা পিতার নাম: কার্তিক রাভা বাড়ির নং : এন0066 বয়স : 31 লিঙ্গ : মহিলা	IKL1675222 ফটো উপলব্ধ
610 নাম : বিশ্বনাথ রাভা পিতার নাম: বিরাজ রাভা বাড়ির নং : n0066 বয়স : 33 লিঙ্গ : পুরুষ	WII1520774 ফটো উপলব্ধ	611 নাম : পুষ্পেন রাভা পিতার নাম: কালাচাঁদ রাভা বাড়ির নং : n0070 বয়স : 67 লিঙ্গ : পুরুষ	WB/02/009/045150 ফটো উপলব্ধ	612 নাম : মহিমা রাভা স্বামীর নাম: বিরাজ রাভা বাড়ির নং : n0066 বয়স : 46 লিঙ্গ : মহিলা	WB/02/009/045398 ফটো উপলব্ধ
613 নাম : বিশাখা রাভা পিতার নাম: ফণীল রাভা বাড়ির নং : নং বয়স : 25 লিঙ্গ : মহিলা	WII2212389 ফটো উপলব্ধ	614 নাম : উত্তম কুমার রাভা পিতার নাম: নন্দেশ্বর রাভা বাড়ির নং : n0056 বয়স : 47 লিঙ্গ : পুরুষ	WB/02/009/045703 ফটো উপলব্ধ	615 নাম : অনন্ত রাভা পিতার নাম: বিদ্যেশ্বর রাভা বাড়ির নং : n0058 বয়স : 55 লিঙ্গ : পুরুষ	WB/02/009/045619 ফটো উপলব্ধ
616 নাম : সুরোজিৎ রাভা পিতার নাম: শৈলেন্দ্র নাথ রাভা বাড়ির নং : n0070 বয়স : 27 লিঙ্গ : পুরুষ	WII1915628 ফটো উপলব্ধ	617 নাম : বিমলা রাভা স্বামীর নাম: কালাচাঁদ রাভা বাড়ির নং : n0071 বয়স : 66 লিঙ্গ : মহিলা	WB/02/009/045500 ফটো উপলব্ধ	618 নাম : সুশীল রাভা পিতার নাম: ফটিক রাভা বাড়ির নং : n0073 বয়স : 76 লিঙ্গ : পুরুষ	WB/02/009/045387 ফটো উপলব্ধ
619 নাম : নীলমণী রাভা পিতার নাম: খৈচাল রাভা বাড়ির নং : n0189 বয়স : 55 লিঙ্গ : পুরুষ	WB/02/009/045306 ফটো উপলব্ধ	620 নাম : নন্দীতা রাভা পিতার নাম: নিলমণী রাভা বাড়ির নং : ছাট রামপুর বয়স : 25 লিঙ্গ : মহিলা	WII2491256 ফটো উপলব্ধ	621 নাম : অম্বিকা রাভা পিতার নাম: নিলমণী রাভা বাড়ির নং : ছাট রামপুর বয়স : 20 লিঙ্গ : মহিলা	WII2491231 ফটো উপলব্ধ
622 নাম : সবিতা রাভা পিতার নাম: পুষ্পেন রাভা বাড়ির নং : এন0070 বয়স : 25 লিঙ্গ : মহিলা	WII2044121 ফটো উপলব্ধ	623 নাম : গনেশ রাভা মায়ের নাম: নমিনা রাভা বাড়ির নং : n0059 বয়স : 35 লিঙ্গ : পুরুষ	WII1424340 ফটো উপলব্ধ	624 নাম : চিত্তাময়ী রাভা স্বামীর নাম: ফণীল রাভা বাড়ির নং : n0059 বয়স : 55 লিঙ্গ : মহিলা	WB/02/009/045263 ফটো উপলব্ধ
625 নাম : ফণীল রাভা পিতার নাম: চন্দ্রেশ্বর রাভা বাড়ির নং : n0059 বয়স : 59 লিঙ্গ : পুরুষ	WB/02/009/045628 ফটো উপলব্ধ	626 নাম : অনিল রাভা পিতার নাম: চন্দ্রেশ্বর রাভা বাড়ির নং : n0059 বয়স : 61 লিঙ্গ : পুরুষ	WB/02/009/045816 ফটো উপলব্ধ	627 নাম : ধনকুমার রাভা পিতার নাম: রাজেন রাভা বাড়ির নং : n0062 বয়স : 60 লিঙ্গ : পুরুষ	WB/02/009/045876 ফটো উপলব্ধ
628 নাম : বীনা রাভা স্বামীর নাম: সুরেশ রাভা বাড়ির নং : n0056 বয়স : 42 লিঙ্গ : মহিলা	DMY2015428 ফটো উপলব্ধ	629 নাম : বীরেন রাভা পিতার নাম: নন্দেশ্বর রাভা বাড়ির নং : n0059 বয়স : 34 লিঙ্গ : পুরুষ	WII1366558 ফটো উপলব্ধ	630 নাম : ইন্দ্রজিৎ রাভা পিতার নাম: পুলিন রাভা বাড়ির নং : n0005 বয়স : 33 লিঙ্গ : পুরুষ	WII1366541 ফটো উপলব্ধ



631 নাম : রীনা রাভা স্বামীর নাম: অনিল রাভা বাড়ির নং : n0059 বয়স : 56 লিঙ্গ : মহিলা	WB/02/009/045262	632 নাম : তপন রাভা পিতার নাম: বিদেশ্বর রাভা বাড়ির নং : n0058 বয়স : 43 লিঙ্গ : পুরুষ	DMY2215333	633 নাম : অপর্ণা রাভা স্বামীর নাম: তরণী কান্ত রাভা বাড়ির নং : n0070 বয়স : 37 লিঙ্গ : মহিলা	WII0173484
634 নাম : সমেশ্বরী রাভা স্বামীর নাম: সুশীল রাভা বাড়ির নং : n0073 বয়স : 66 লিঙ্গ : মহিলা	WB/02/009/045367	635 নাম : শিল্পী সরকার রাভা স্বামীর নাম: তপন রাভা বাড়ির নং : n0058 বয়স : 42 লিঙ্গ : মহিলা	WII1240365	636 নাম : নিতেশ্বরী রাভা স্বামীর নাম: চিন্ময় রাভা বাড়ির নং : n0207 বয়স : 44 লিঙ্গ : মহিলা	WII1915693
637 নাম : দীপিকা রাভা পিতার নাম: ফ.লিন রাভা বাড়ির নং : এন0059 বয়স : 26 লিঙ্গ : মহিলা	WII2044337	638 নাম : প্রসেনজিৎ রাভা পিতার নাম: পুলন রাভা বাড়ির নং : n0005 বয়স : 32 লিঙ্গ : পুরুষ	WII1520733	639 নাম : চিত্রমালা রাভা স্বামীর নাম: বিদেশ্বর রাভা বাড়ির নং : n0058 বয়স : 76 লিঙ্গ : মহিলা	WB/02/009/045160
640 নাম : প্রনয় কান্তি রাভা পিতার নাম: তরণী কান্ত রাভা বাড়ির নং : এন0070 বয়স : 21 লিঙ্গ : পুরুষ	WII2491249	641 নাম : গৌতম রাভা পিতার নাম: নরেশ্বর রাভা বাড়ির নং : n0056 বয়স : 47 লিঙ্গ : পুরুষ	DMY1337047	642 নাম : সীতাময়ী রাভা স্বামীর নাম: পুষ্পেন রাভা বাড়ির নং : n0070 বয়স : 59 লিঙ্গ : মহিলা	WB/02/009/045437
643 নাম : অনুসূয়া রাভা পিতার নাম: শৈলেন্দ্র নাথ রাভা বাড়ির নং : এন0070 বয়স : 23 লিঙ্গ : মহিলা	WII2469567	644 নাম : গায়ত্রী রাভা স্বামীর নাম: নৈচাল রাভা বাড়ির নং : n0066 বয়স : 63 লিঙ্গ : মহিলা	WB/02/009/045400	645 নাম : মেনকা রাভা পিতার নাম: অগেন রাভা বাড়ির নং : n0064 বয়স : 37 লিঙ্গ : মহিলা	WII0173377
646 নাম : অনিমা রাভা স্বামীর নাম: বীরেন রাভা বাড়ির নং : এন0005 বয়স : 26 লিঙ্গ : মহিলা	IKL2194678	647 নাম : ভাগ্যেশ্বরী রাভা স্বামীর নাম: খেচাল রাভা বাড়ির নং : n0187 বয়স : 86 লিঙ্গ : মহিলা	WB/02/009/045370	648 নাম : রমা রাভা স্বামীর নাম: স্বপন রাভা বাড়ির নং : N0059 বয়স : 32 লিঙ্গ : মহিলা	WII1990423
649 নাম : রুপকুমার রাভা পিতার নাম: নিরেন রাভা বাড়ির নং : n0057 বয়স : 28 লিঙ্গ : পুরুষ	WII1829399	650 নাম : অগেন রাভা পিতার নাম: ভীম রাভা বাড়ির নং : n0064 বয়স : 65 লিঙ্গ : পুরুষ	DMY1337906	651 নাম : মল্লিকা রাভা পিতার নাম: অনিল রাভা বাড়ির নং : n0059 বয়স : 29 লিঙ্গ : মহিলা	WII1729128
652 নাম : অলোক রাভা পিতার নাম: ফলীন রাভা বাড়ির নং : এন0059 বয়স : 22 লিঙ্গ : পুরুষ	WII2494003	653 নাম : সুবারন রায় পিতার নাম: উপেন রায় বাড়ির নং : n0068 বয়স : 59 লিঙ্গ : পুরুষ	WB/02/009/045600	654 নাম : চিরঞ্জিৎ রায় পিতার নাম: নিবারন রায় বাড়ির নং : n0069 বয়স : 34 লিঙ্গ : পুরুষ	WII1366780
655 নাম : নৃপেন রায় পিতার নাম: উপেন রায় বাড়ির নং : n0069 বয়স : 66 লিঙ্গ : পুরুষ	WB/02/009/045564	656 নাম : মিনতী রায় স্বামীর নাম: রামচন্দ্র রায় বাড়ির নং : n0019 বয়স : 63 লিঙ্গ : মহিলা	WB/02/009/045695	657 নাম : প্রদীপ রায় পিতার নাম: রাম চন্দ্র রায় বাড়ির নং : n0019 বয়স : 47 লিঙ্গ : পুরুষ	DMY1338235
658 নাম : পলাশী বর্মণ (রায়) স্বামীর নাম: বাদল রায় বাড়ির নং : n0065 বয়স : 40 লিঙ্গ : মহিলা	WII0173823	659 নাম : বাদল রায় পিতার নাম: সুশীল রায় বাড়ির নং : n0065 বয়স : 38 লিঙ্গ : পুরুষ	DMY2585453	660 নাম : নিবারন রায় পিতার নাম: উপেন রায় বাড়ির নং : n0069 বয়স : 63 লিঙ্গ : পুরুষ	WB/02/009/045323



বিধানসভা নির্বাচনক্ষেত্রের নং, নাম : 8-নাটাবাড়ি

ভাগ নং, নাম : 1-1ম অংশ ছাট রামপুর(দঃপুঃঅংশ), পূর্ব পাড়া, রাতা পাড়া, ঘোষ পাড়া, মুসলিম পাড়া, বর্মন পাড়া

661	WB/02/009/045483	ফটো উপলব্ধ	662	DMY2015998	ফটো উপলব্ধ	663	WB/02/009/045155	ফটো উপলব্ধ
নাম : কিরন রায় স্বামীর নাম: নুপেন রায় বাড়ির নং : n0069 বয়স : 57 লিঙ্গ : মহিলা			নাম : মিন্টু রায় পিতার নাম: রাম চন্দ্র রায় বাড়ির নং : n0019 বয়স : 42 লিঙ্গ : পুরুষ			নাম : রামচন্দ্র রায় পিতার নাম: বানচন্দ্র রায় বাড়ির নং : n0019 বয়স : 67 লিঙ্গ : পুরুষ		
664	WB/02/009/045505	ফটো উপলব্ধ	665	WII1366533	ফটো উপলব্ধ	666	WB/02/009/045497	ফটো উপলব্ধ
নাম : সুমিত্রা রায় স্বামীর নাম: সুশীল রায় বাড়ির নং : n0065 বয়স : 67 লিঙ্গ : মহিলা			নাম : লক্ষ্মীকান্ত রায় পিতার নাম: নুপেন রায় বাড়ির নং : n0069 বয়স : 35 লিঙ্গ : পুরুষ			নাম : জ্যোৎস্না রায় স্বামীর নাম: নিবারণ রায় বাড়ির নং : n0069 বয়স : 55 লিঙ্গ : মহিলা		
667	WB/02/009/045492	ফটো উপলব্ধ	668	WII2452605	ফটো উপলব্ধ	669	DMY2016004	ফটো উপলব্ধ
নাম : অঞ্জলী রায় স্বামীর নাম: সুবারন রায় বাড়ির নং : n0068 বয়স : 53 লিঙ্গ : মহিলা			নাম : সুপ্রিয়া রায় পিতার নাম: সুবারন রায় বাড়ির নং : এনি বয়স : 22 লিঙ্গ : পুরুষ			নাম : তপন রায় পিতার নাম: রামচন্দ্র রায় বাড়ির নং : n0019 বয়স : 43 লিঙ্গ : পুরুষ		
670	IKL1964527	ফটো উপলব্ধ	671	WII1240688	ফটো উপলব্ধ	672	DMY2220283	ফটো উপলব্ধ
নাম : চন্দ্রিকা রায় (অধিকারী) স্বামীর নাম: শ্রীকান্ত অধিকারী বাড়ির নং : n0203 বয়স : 30 লিঙ্গ : মহিলা			নাম : পঞ্চমী রায় সরকার(বর্মন) স্বামীর নাম: দিলীপ বর্মন বাড়ির নং : n0178 বয়স : 35 লিঙ্গ : মহিলা			নাম : জয়ন্তী শীল স্বামীর নাম: সহদেব শীল বাড়ির নং : n0145 বয়স : 37 লিঙ্গ : মহিলা		
673	DMY0030874	ফটো উপলব্ধ	674	WII2497006	ফটো উপলব্ধ	675	DMY2019396	ফটো উপলব্ধ
নাম : বাসন্তী শীল স্বামীর নাম: মিলন শীল বাড়ির নং : n0137 বয়স : 67 লিঙ্গ : মহিলা			নাম : সঞ্জিতা শীল পিতার নাম: সহদেব শীল বাড়ির নং : না বয়স : 22 লিঙ্গ : মহিলা			নাম : প্রাণ বল্লভ শীল পিতার নাম: মিলন শীল বাড়ির নং : n0142 বয়স : 48 লিঙ্গ : পুরুষ		
676	WII1829563	ফটো উপলব্ধ	677	WII1366756	ফটো উপলব্ধ	678	DMY0036707	ফটো উপলব্ধ
নাম : অনন্যা শীল স্বামীর নাম: প্রনবল্লভ শীল বাড়ির নং : n0191 বয়স : 31 লিঙ্গ : মহিলা			নাম : রিয়া শীল সরকার স্বামীর নাম: ভক্ত শীল বাড়ির নং : n0144 বয়স : 33 লিঙ্গ : মহিলা			নাম : সহদেব শীল পিতার নাম: মিলন শীল বাড়ির নং : n0138 বয়স : 49 লিঙ্গ : পুরুষ		
679	DMY2397370	ফটো উপলব্ধ	680	WB/02/009/039550	ফটো উপলব্ধ	681	WII1806108	ফটো উপলব্ধ
নাম : ভক্ত শীল পিতার নাম: মিলন শীল বাড়ির নং : n0144 বয়স : 39 লিঙ্গ : পুরুষ			নাম : দয়াময়ী সরকার স্বামীর নাম: ধওলা সরকার বাড়ির নং : n0128 বয়স : 72 লিঙ্গ : মহিলা			নাম : কৃষ্ণ কুমার সরকার পিতার নাম: স্বপন সরকার বাড়ির নং : n0127 বয়স : 31 লিঙ্গ : পুরুষ		
682	DMY2215531	ফটো উপলব্ধ	683	WB/02/009/039089	ফটো উপলব্ধ	684	WII2323483	ফটো উপলব্ধ
নাম : স্বপন সরকার পিতার নাম: যোগেশ চন্দ্র সরকার বাড়ির নং : n0127 বয়স : 49 লিঙ্গ : পুরুষ			নাম : বাণেশ্বর সরকার পিতার নাম: ধওলা সরকার বাড়ির নং : n0128 বয়স : 50 লিঙ্গ : পুরুষ			নাম : জ্যোতির্ময় সরকার পিতার নাম: সুনিল সরকার বাড়ির নং : এনি0099 বয়স : 22 লিঙ্গ : পুরুষ		
685	DMY2215655	ফটো উপলব্ধ	686	YUG1409929	ফটো উপলব্ধ	687	WII2178325	ফটো উপলব্ধ
নাম : উত্তম কুমার সরকার পিতার নাম: জয়চাঁদ সরকার বাড়ির নং : n0151 বয়স : 41 লিঙ্গ : পুরুষ			নাম : রত্না সরকার পিতার নাম: উদয় কুমার সরকার বাড়ির নং : হু বয়স : 32 লিঙ্গ : মহিলা			নাম : জয়চাঁদ সরকার পিতার নাম: বাগর সরকার বাড়ির নং : n0154 বয়স : 68 লিঙ্গ : পুরুষ		
688	WB/02/009/045730	ফটো উপলব্ধ	689	WB/02/009/045058	ফটো উপলব্ধ	690	WII2300671	ফটো উপলব্ধ
নাম : সহর সরকার পিতার নাম: রাজেন্দ্র সরকার বাড়ির নং : n0214 বয়স : 61 লিঙ্গ : পুরুষ			নাম : জলেশ্বর সরকার পিতার নাম: দরবার সরকার বাড়ির নং : n0094 বয়স : 76 লিঙ্গ : পুরুষ			নাম : গীতা সরকার স্বামীর নাম: সুখনারায়ন সরকার বাড়ির নং : n0053 বয়স : 59 লিঙ্গ : মহিলা		



বিধানসভা নির্বাচনক্ষেত্রের নং, নাম : 8-নাটাবাড়ি
ভাগ নং, নাম : 1-1ম অংশ ছাট রামপুর(দঃপুঃঅংশ), পূর্ব পাড়া, রাতা পাড়া, ঘোষ পাড়া, মুসলিম পাড়া, বর্মণ পাড়া

691 নাম : অনিল সরকার পিতার নাম: ধওলা সরকার বাড়ির নং : n0175 বয়স : 43 লিঙ্গ : পুরুষ	DMY2015725 ফটো উপলব্ধ	692 নাম : অর্চনা বাল্লা রায় (সরকার) স্বামীর নাম: অনিল সরকার বাড়ির নং : n0175 বয়স : 35 লিঙ্গ : মহিলা	WII1618826 ফটো উপলব্ধ	693 নাম : কিরণ সরকার স্বামীর নাম: ধীরেন্দ্র সরকার বাড়ির নং : n0094 বয়স : 64 লিঙ্গ : মহিলা	WII2232197 ফটো উপলব্ধ
694 নাম : সুভাষ সরকার পিতার নাম: ধীরেন্দ্র সরকার বাড়ির নং : n0094 বয়স : 42 লিঙ্গ : পুরুষ	DMY2015501 ফটো উপলব্ধ	695 নাম : ইতিকনা সরকার স্বামীর নাম: দিলীপ সরকার বাড়ির নং : n0161 বয়স : 50 লিঙ্গ : মহিলা	WII2360394 ফটো উপলব্ধ	696 নাম : অঞ্জলি সরকার স্বামীর নাম: উত্তম কুমার সরকার সরকার বাড়ির নং : n0213 বয়স : 40 লিঙ্গ : মহিলা	DMY2214419 ফটো উপলব্ধ
697 নাম : প্রেমানন্দ সরকার পিতার নাম: সম্বর সরকার বাড়ির নং : ফু বয়স : 29 লিঙ্গ : পুরুষ	WII1728898 ফটো উপলব্ধ	698 নাম : মমতা সরকার স্বামীর নাম: প্রদীপ রায় বাড়ির নং : ফু বয়স : 38 লিঙ্গ : মহিলা	DMY2417772 ফটো উপলব্ধ	699 নাম : সুখদেব সরকার পিতার নাম: অলকা সরকার বাড়ির নং : n0026 বয়স : 33 লিঙ্গ : পুরুষ	WII1829472 ফটো উপলব্ধ
700 নাম : দিলীপ সরকার পিতার নাম: বলমন্ত সরকার বাড়ির নং : n0162 বয়স : 55 লিঙ্গ : পুরুষ	WII2360378 ফটো উপলব্ধ	701 নাম : সীতা সরকার স্বামীর নাম: বানেশ্বর সরকার বাড়ির নং : n0128 বয়স : 43 লিঙ্গ : মহিলা	DMY2016012 ফটো উপলব্ধ	702 নাম : তপন সরকার পিতার নাম: নরেশ চন্দ্র সরকার বাড়ির নং : n0048 বয়স : 33 লিঙ্গ : পুরুষ	WII1366673 ফটো উপলব্ধ
703 নাম : অলকা সরকার স্বামীর নাম: জয়ন্ত সরকার বাড়ির নং : এন0026 বয়স : 45 লিঙ্গ : মহিলা	WII2508505 ফটো উপলব্ধ	704 নাম : সুবল চন্দ্র সরকার পিতার নাম: ধীরেন্দ্র সরকার বাড়ির নং : n0094 বয়স : 37 লিঙ্গ : পুরুষ	DMY2527364 ফটো উপলব্ধ	705 নাম : আশুতোষ সরকার পিতার নাম: যোগেশচন্দ্র সরকার বাড়ির নং : n0099 বয়স : 48 লিঙ্গ : পুরুষ	DMY2215424 ফটো উপলব্ধ
706 নাম : অর্ণনা সরকার স্বামীর নাম: আশুতোষ সরকার বাড়ির নং : n0099 বয়স : 44 লিঙ্গ : মহিলা	DMY1536200 ফটো উপলব্ধ	707 নাম : লীলা সরকার স্বামীর নাম: সমবর সরকার বাড়ির নং : n0215 বয়স : 48 লিঙ্গ : মহিলা	DMY1337211 ফটো উপলব্ধ	708 নাম : ধীরেন্দ্র সরকার পিতার নাম: দরবার সরকার বাড়ির নং : n0094 বয়স : 70 লিঙ্গ : পুরুষ	WII2132116 ফটো উপলব্ধ
709 নাম : মঞ্জু সরকার স্বামীর নাম: সুরেশ বর্মণ বাড়ির নং : ফু বয়স : 27 লিঙ্গ : মহিলা	WII1956531 ফটো উপলব্ধ	710 নাম : শিখা রানী সরকার পিতার নাম: নরেশ চন্দ্র সরকার বাড়ির নং : n0048 বয়স : 31 লিঙ্গ : মহিলা	WII1520584 ফটো উপলব্ধ	711 নাম : কিশোর কুমার সরকার পিতার নাম: স্বপন সরকার বাড়ির নং : N0127 বয়স : 26 লিঙ্গ : পুরুষ	WII1990282 ফটো উপলব্ধ
712 নাম : রূপক সরকার পিতার নাম: সুখ নারায়ণ সরকার বাড়ির নং : এন0053 বয়স : 26 লিঙ্গ : পুরুষ	WII2045441 ফটো উপলব্ধ	713 নাম : শ্রী শংকর সরকার পিতার নাম: ধওলা সরকার বাড়ির নং : n0155 বয়স : 55 লিঙ্গ : পুরুষ	DMY2015709 ফটো উপলব্ধ	714 নাম : সুখনারায়ণ সরকার পিতার নাম: ভাদুরাম সরকার বাড়ির নং : n0053 বয়স : 63 লিঙ্গ : পুরুষ	WB/02/009/045850 ফটো উপলব্ধ
715 নাম : কুশল সরকার পিতার নাম: দিলীপ সরকার বাড়ির নং : N0162 বয়স : 26 লিঙ্গ : পুরুষ	WII1990340 ফটো উপলব্ধ	716 নাম : মানিক চন্দ্র সরকার পিতার নাম: আশু তোষ সরকার বাড়ির নং : N0099 বয়স : 26 লিঙ্গ : পুরুষ	WII1990324 ফটো উপলব্ধ	717 নাম : চন্দ্রময়ী সরকার স্বামীর নাম: জয়চন্দ্র সরকার বাড়ির নং : n0150 বয়স : 65 লিঙ্গ : মহিলা	DMY2215648 ফটো উপলব্ধ
718 নাম : যশোদা সরকার স্বামীর নাম: স্বপন সরকার বাড়ির নং : n0127 বয়স : 43 লিঙ্গ : মহিলা	DMY2016020 ফটো উপলব্ধ	719 নাম : অনিমেষ্ সরকার পিতার নাম: সম্বর সরকার বাড়ির নং : এন0214 বয়স : 25 লিঙ্গ : পুরুষ	WII2044261 ফটো উপলব্ধ	720 নাম : সোমা সরকার স্বামীর নাম: সুভাষ সরকার বাড়ির নং : n0094 বয়স : 39 লিঙ্গ : মহিলা	WII1901503 ফটো উপলব্ধ



721 নাম : চম্পা সরকার স্বামীর নাম: সুনীল সরকার বাড়ির নং : n0095 বয়স : 43 লিঙ্গ : মহিলা	WII1240449 ফটো উপলব্ধ	722 নাম : পূর্ণিমা সরকার পিতার নাম: প্রিয়নাথ সরকার বাড়ির নং : n0095 বয়স : 41 লিঙ্গ : মহিলা	DMY2527299 ফটো উপলব্ধ	723 নাম : সুশীলা সরকার স্বামীর নাম: প্রিয়নাথ সরকার বাড়ির নং : n0095 বয়স : 71 লিঙ্গ : মহিলা	WB/02/009/045475 ফটো উপলব্ধ
724 নাম : প্রিয়নাথ সরকার পিতার নাম: পঞ্চানন্দ সরকার বাড়ির নং : n0095 বয়স : 76 লিঙ্গ : পুরুষ	WB/02/009/045847 ফটো উপলব্ধ	725 নাম : গীতা সরকার স্বামীর নাম: শংকর সরকার বাড়ির নং : n0153 বয়স : 49 লিঙ্গ : মহিলা	DMY2015717 ফটো উপলব্ধ	726 নাম : নিলীমা সরকার স্বামীর নাম: নরেশ চন্দ্র সরকার বাড়ির নং : n0048 বয়স : 50 লিঙ্গ : মহিলা	WB/02/009/039739 ফটো উপলব্ধ
727 নাম : নরেশ চন্দ্র সরকার পিতার নাম: মঙ্গল চাঁদ সরকার বাড়ির নং : n0048 বয়স : 64 লিঙ্গ : পুরুষ	WII2233500 ফটো উপলব্ধ	728 নাম : সুনিলা সরকার পিতার নাম: প্রিয়নাথ সরকার বাড়ির নং : n0095 বয়স : 51 লিঙ্গ : পুরুষ	WB/02/009/045566 ফটো উপলব্ধ	729 নাম : অর্পিতা বর্মণ সাহা স্বামীর নাম: রাজু সাহা বাড়ির নং : এন0037 বয়স : 23 লিঙ্গ : মহিলা	WII2413466 ফটো উপলব্ধ
730 নাম : রাকেশ সাহা পিতার নাম: প্রদীপ সাহা বাড়ির নং : n0037 বয়স : 30 লিঙ্গ : পুরুষ	WII1829464 ফটো উপলব্ধ	731 নাম : রাজু সাহা পিতার নাম: প্রদীপ সাহা বাড়ির নং : n0037 বয়স : 33 লিঙ্গ : পুরুষ	WII1618735 ফটো উপলব্ধ	732 নাম : প্রমিলা সাহা স্বামীর নাম: প্রদীপ সাহা বাড়ির নং : n0037 বয়স : 61 লিঙ্গ : মহিলা	WB/02/009/045083 ফটো উপলব্ধ
733 নাম : প্রদীপ সাহা পিতার নাম: নারায়ণ সাহা বাড়ির নং : n0037 বয়স : 66 লিঙ্গ : পুরুষ	WB/02/009/045645 ফটো উপলব্ধ	734 নাম : রাজেশ সাহা পিতার নাম: প্রদীপ সাহা বাড়ির নং : এন0037 বয়স : 24 লিঙ্গ : পুরুষ	WII2223808 ফটো উপলব্ধ	735 নাম : রাকেশ সোনার পিতার নাম: রাজু সোনার বাড়ির নং : এন0080 বয়স : 24 লিঙ্গ : পুরুষ	WII2363836 ফটো উপলব্ধ
736 নাম : রাজু সোনার মায়ের নাম: রাধারানী সোনার বাড়ির নং : n0080 বয়স : 51 লিঙ্গ : পুরুষ	DMY2527463 ফটো উপলব্ধ	737 নাম : সুরজ প্রসাদ সোনার পিতার নাম: রাজু সোনার বাড়ির নং : এনএইচএন বয়স : 26 লিঙ্গ : পুরুষ	WII2058220 ফটো উপলব্ধ	738 নাম : কৌশল্যা সোনার স্বামীর নাম: পারশনাথ সোনার বাড়ির নং : n0080 বয়স : 63 লিঙ্গ : মহিলা	WB/02/009/045539 ফটো উপলব্ধ
739 নাম : চামেলী সোনার (বানিয়া) স্বামীর নাম: রাজু সোনার (বানিয়া) বাড়ির নং : n0080 বয়স : 42 লিঙ্গ : মহিলা	DMY2492015 ফটো উপলব্ধ	740 নাম : গোপাল সোনার পিতার নাম: পারস নাথ সোনার বাড়ির নং : n0080 বয়স : 43 লিঙ্গ : পুরুষ	DMY2215549 ফটো উপলব্ধ	741 নাম : ফজরুল হক পিতার নাম: ছোবান আলী বাড়ির নং : n0163 বয়স : 45 লিঙ্গ : পুরুষ	GBM2151611 ফটো উপলব্ধ
742 নাম : আলী হোসেন পিতার নাম: ছাবেদ আলী বাড়ির নং : n0116 বয়স : 43 লিঙ্গ : পুরুষ	DMY2215317 ফটো উপলব্ধ	743 নাম : নূরবান বিবি স্বামীর নাম: আলী হোসেন বাড়ির নং : n0116 বয়স : 39 লিঙ্গ : মহিলা	WII1366905 ফটো উপলব্ধ	744 নাম : চন্দনা বর্মণ পিতার নাম: সুশীল বর্মণ বাড়ির নং : অপার্টমেন্ট নং 8/43 বয়স : 32 লিঙ্গ : মহিলা	YUG1602598 ফটো উপলব্ধ
745 নাম : নূর আলম হোসেন পিতার নাম: আলি হোসেন বাড়ির নং : ছাট রামপুর বয়স : 23 লিঙ্গ : পুরুষ	WII2489805 ফটো উপলব্ধ	746 নাম : বন্দনা বিশ্বাস ঘোষ পিতার নাম: গিরেন ঘোষ বাড়ির নং : 8/43 বয়স : 36 লিঙ্গ : মহিলা	GBM2660595 ফটো উপলব্ধ	747 নাম : খাতেজা বিবি স্বামীর নাম: ফুচকুট মিঞা বাড়ির নং : ছাটরামপুর প্রথম খন্ড বয়স : 38 লিঙ্গ : মহিলা	IKL1758150 ফটো উপলব্ধ
748 নাম : সুজলা বীর স্বামীর নাম: সুজিৎ বর্মণ বাড়ির নং : না বয়স : 27 লিঙ্গ : মহিলা	YUG1892934 ফটো উপলব্ধ	749 নাম : সুমিতা বর্মণ স্বামীর নাম: সুশান্ত বর্মণ বাড়ির নং : এন0102 বয়স : 31 লিঙ্গ : মহিলা	YUG1603984 ফটো উপলব্ধ	750 নাম : সুষমা দাস পিতার নাম: সাধু দাস বাড়ির নং : বুথ 8/43 হাউস নং 38 বয়স : 29 লিঙ্গ : মহিলা	WII1823608 ফটো উপলব্ধ



751 নাম : মিন্টু রাতা পিতার নাম: গৌতম রাতা বাড়ির নং : এন00 বয়স : 19 লিঙ্গ : পুরুষ	WII2539898 ফটো উপলব্ধ	752 নাম : রোকিনা খাতুন মায়ের নাম: সহেনা বিবি বাড়ির নং : এন0108 8/43 বয়স : 19 লিঙ্গ : মহিলা	WII2542512 ফটো উপলব্ধ	753 নাম : এলমা খাতুন পিতার নাম: ইকরামুল হক বাড়ির নং : এন0115 8/43 বয়স : 21 লিঙ্গ : মহিলা	WII2551786 ফটো উপলব্ধ
754 নাম : কপিল হোসেন মায়ের নাম: কোহিনুর বিবি বাড়ির নং : এন0112 8/43 বয়স : 21 লিঙ্গ : পুরুষ	WII2555910 ফটো উপলব্ধ	755 নাম : কাইয়ুম হোসেন মায়ের নাম: কোহিনুর বিবি বাড়ির নং : এন0112 8/43 বয়স : 22 লিঙ্গ : পুরুষ	WII2555928 ফটো উপলব্ধ	756 নাম : রূপক দাস পিতার নাম: বিধান চন্দ্র দাস বাড়ির নং : এন00 8/43 বয়স : 19 লিঙ্গ : পুরুষ	WII2556470 ফটো উপলব্ধ
757 নাম : মোহন রাতা পিতার নাম: চানমোহন রাতা বাড়ির নং : এন00 8/43 বয়স : 22 লিঙ্গ : পুরুষ	WII2556538 ফটো উপলব্ধ	758 নাম : সোলেমান ইসলাম পিতার নাম: নজরুল ইসলাম বাড়ির নং : 8/43 হাউস নং এন001 বয়স : 25 লিঙ্গ : পুরুষ	WII2557163 ফটো উপলব্ধ	759 নাম : আতিকুল রহমান পিতার নাম: মাতিয়ার রহমান বাড়ির নং : না বয়স : 21 লিঙ্গ : পুরুষ	WII2557213 ফটো উপলব্ধ
760 নাম : আজাদ মিঞা পিতার নাম: মহিরুদ্দিন মিঞা বাড়ির নং : 8/43 বয়স : 19 লিঙ্গ : পুরুষ	WII2558252 ফটো উপলব্ধ	761 নাম : মর্জিনা খাতুন স্বামীর নাম: অমিনুর হক বাড়ির নং : এন001 বয়স : 19 লিঙ্গ : মহিলা	WII2559854 ফটো উপলব্ধ	762 নাম : আলিমা খাতুন স্বামীর নাম: হমেদুল বাড়ির নং : না বয়স : 20 লিঙ্গ : মহিলা	WII2561454 ফটো উপলব্ধ
763 নাম : রুনা পারভীন বিবি স্বামীর নাম: রফিকুল ইসলাম বাড়ির নং : এন0054 বয়স : 23 লিঙ্গ : মহিলা	WII2567501 ফটো উপলব্ধ	764 নাম : ইরফান রহমান পিতার নাম: আমিনুর রহমান বাড়ির নং : এন0112 বয়স : 19 লিঙ্গ : পুরুষ	WII2569333 ফটো উপলব্ধ	765 নাম : মজিবুল হক মায়ের নাম: মেনোকা বিবি বাড়ির নং : অপার্টমেন্ট নং 8/43 বয়স : 20 লিঙ্গ : পুরুষ	WII2573103 ফটো উপলব্ধ
766 নাম : শ্যামলী বর্মণ পিতার নাম: শৈলেন বর্মণ বাড়ির নং : এন00 8/43 বয়স : 29 লিঙ্গ : মহিলা	WII1834688 ফটো উপলব্ধ	767 নাম : রবীন্দ্র দাস পিতার নাম: মনমোহন দাস বাড়ির নং : 08/43 বয়স : 57 লিঙ্গ : পুরুষ	WII2579969 ফটো উপলব্ধ	768 নাম : সোনালী দে মায়ের নাম: মনিকা দে দাস বাড়ির নং : ছাটরামপুর-1 বয়স : 19 লিঙ্গ : মহিলা	WII2591725 ফটো উপলব্ধ
769 নাম : মানিক রাতা পিতার নাম: চানমোহন রাতা বাড়ির নং : 8/43 বয়স : 19 লিঙ্গ : পুরুষ	WII2592319 ফটো উপলব্ধ	770 নাম : জেশমিন পারভীন মায়ের নাম: কোহিনুর বিবি বাড়ির নং : এন00 বয়স : 19 লিঙ্গ : মহিলা	WII2593986 ফটো উপলব্ধ	771 নাম : তাপস দাস পিতার নাম: যতীন দাস বাড়ির নং : এন0017 বয়স : 22 লিঙ্গ : পুরুষ	WII2598175 ফটো উপলব্ধ
772 নাম : কবিতা দাস পিতার নাম: বিশ্বনাথ দাস বাড়ির নং : এন বয়স : 19 লিঙ্গ : মহিলা	WII2609253 ফটো উপলব্ধ	773 নাম : বিনয় অধিকারী পিতার নাম: দীনবন্ধু অধিকারী বাড়ির নং : এন002 বয়স : 20 লিঙ্গ : পুরুষ	WII2610483 ফটো উপলব্ধ	774 নাম : অজয় দাস পিতার নাম: মৃত গৌতম দাস বাড়ির নং : এন0172 বয়স : 21 লিঙ্গ : পুরুষ	WII2611119 ফটো উপলব্ধ
775 নাম : সুবারণ রাতা পিতার নাম: সুরেশ রাতা বাড়ির নং : এন0056 8/43 বয়স : 19 লিঙ্গ : পুরুষ	WII2613263 ফটো উপলব্ধ	776 নাম : প্রসেনজিৎ রাতা পিতার নাম: স্বপন রাতা বাড়ির নং : এন0059 8/43 বয়স : 19 লিঙ্গ : পুরুষ	WII2613271 ফটো উপলব্ধ	777 নাম : জয়িতা রাতা পিতার নাম: উত্তম কুমার রাতা বাড়ির নং : এন0056 8/43 বয়স : 19 লিঙ্গ : মহিলা	WII2613297 ফটো উপলব্ধ





নির্বাচক সংখ্যার সারসংক্ষেপ :

A) নির্বাচকের সংখ্যা :

	নির্বাচক তালিকার প্রকৃতি	নির্বাচক তালিকার পরিচিতি :	নির্বাচকের সংখ্যা :				
			পুরুষ	মহিলা	তৃতীয় লিঙ্গ	মোট	
I	মূল তালিকা	মূল তালিকা	বিশেষ নিবিড় সংশোধন ২০২৬ এর চূড়ান্ত ভোটার তালিকার সহিত 06-04-2026 তারিখ অবধি সংশোধিত নির্বাচক তালিকা	409	368	0	777
II	1- সংযোজন তালিকা	সংযোজনী 1	বিশেষ সংক্ষিপ্ত সংশোধন 2026	0	0	0	0
		সংযোজনী 2	ধারাবাহিক সংশোধন 2026	0	0	0	0
		মোট		0	0	0	0
III	2- বিয়োজন তালিকা	সংযোজনী 1	বিশেষ সংক্ষিপ্ত সংশোধন 2026	1	1	0	2
		সংযোজনী 2	ধারাবাহিক সংশোধন 2026	0	0	0	0
		মোট		1	1	0	2
IV	'লিঙ্গ ক্ষেত্রের' পরিবর্তনের কারণে পার্থক্য			0	0	0	0
V	বিচারপ্রক্রিয়ার অধীনস্থ			0	0	0	0
VI	বিচার বিভাগীয় আধিকারিক কর্তৃক বিচারপূর্বক নিষ্পত্তির পর বিয়োজিত			4	11	0	15
নির্বাচকের মোট সংখ্যা (I+II-III+IV-V-VI)				404	356	0	760

B) ক্রটি সংশোধনের সংখ্যা :

নির্বাচক তালিকার প্রকৃতি	নির্বাচক তালিকার পরিচিতি :	ক্রটি সংশোধনের সংখ্যা :
সংযোজনী 1	বিশেষ সংক্ষিপ্ত সংশোধন 2026	0
সংযোজনী 2	ধারাবাহিক সংশোধন 2026	0
	মোট	0

নির্বাচক নিবন্ধন আধিকারিকের স্বাক্ষর

E-মৃত, S-স্থানান্তরিত, R-একাধিকবার অন্তর্ভুক্ত, M-নিখোঁজ, Q-যোগ্য নহে