



নির্বাচক তালিকা 2026 S25 পশ্চিমবঙ্গ

বিধানসভা নির্বাচনক্ষেত্রের নং, নাম ও সংরক্ষণের স্থিতি : 8 - নাটাবাড়ি (সাধারণ)		অংশ নং : 54																			
বিধানসভা নির্বাচনক্ষেত্রটি যে লোকসভা নির্বাচনক্ষেত্রের / ক্ষেত্রসমূহের অন্তর্ভুক্ত তার নং, নাম ও সংরক্ষণ স্থিতি : 1 - কুচবিহার (তপশীলি জাতি)																					
1. সংশোধনের পূর্ণ বিবরণ																					
সংশোধনের বৎসর :	2026	নির্বাচক তালিকার পরিচিতি : বিশেষ নিবিড় সংশোধন ২০২৬ এর চূড়ান্ত ভোটার তালিকার সহিত 06-04-2026 তারিখ অবধি সংশোধিত নির্বাচক তালিকা																			
ভিত্তি তারিখ :	01-01-2026																				
সংশোধনের প্রকৃতি :	ধারাবাহিক সংশোধন 2026																				
প্রকাশনার তারিখ :	06-04-2026																				
2. অংশ ও নির্বাচনী এলাকার পূর্ণ বিবরণ :																					
অংশের ভাগ নং ও নাম :																					
1-অন্দরানফুলবাড়ী (পূঃ অংশ),কলেজপাড়া, বর্মনপাড়া, দাসপাড়া		<table style="width: 100%; border-collapse: collapse;"> <tr> <td style="width: 50%;">প্রধান শহর/গ্রাম</td> <td>: অন্দরানফুলবাড়ী</td> </tr> <tr> <td>ওয়ার্ড</td> <td>:</td> </tr> <tr> <td>থানা</td> <td>: তুফানগঞ্জ</td> </tr> <tr> <td>গ্রাম পঞ্চগয়েত</td> <td>: অন্দরানফুলবাড়ী-২</td> </tr> <tr> <td>ব্লক</td> <td>: তুফানগঞ্জ-১</td> </tr> <tr> <td>মহকুমা</td> <td>: তুফানগঞ্জ</td> </tr> <tr> <td>জেলা</td> <td>: কুচবিহার</td> </tr> <tr> <td>পিন</td> <td>: 736160</td> </tr> </table>				প্রধান শহর/গ্রাম	: অন্দরানফুলবাড়ী	ওয়ার্ড	:	থানা	: তুফানগঞ্জ	গ্রাম পঞ্চগয়েত	: অন্দরানফুলবাড়ী-২	ব্লক	: তুফানগঞ্জ-১	মহকুমা	: তুফানগঞ্জ	জেলা	: কুচবিহার	পিন	: 736160
প্রধান শহর/গ্রাম	: অন্দরানফুলবাড়ী																				
ওয়ার্ড	:																				
থানা	: তুফানগঞ্জ																				
গ্রাম পঞ্চগয়েত	: অন্দরানফুলবাড়ী-২																				
ব্লক	: তুফানগঞ্জ-১																				
মহকুমা	: তুফানগঞ্জ																				
জেলা	: কুচবিহার																				
পিন	: 736160																				
3. ভোট গ্রহন কেন্দ্রের পূর্ণ বিবরণ :																					
ভোট গ্রহন কেন্দ্রের নং, নাম :		ভোট গ্রহন কেন্দ্রের শ্রেণী :		গ্রামীণ																	
54 - অন্দরানফুলবাড়ী অঙ্গনওয়ারী সেন্টার (১১ নং)		এই অংশে সহায়ক ভোটগ্রহন কেন্দ্রের সংখ্যা		0																	
ভোট গ্রহন কেন্দ্রের ঠিকানা :		:																			
অন্দরানফুলবাড়ী অঙ্গনওয়ারী সেন্টার (১১ নং), .. অন্দরানফুলবাড়ী																					
4. নির্বাচকের সংখ্যা :																					
প্রথম ক্রমিক নং	শেষ ক্রমিক নং	মোট সংখ্যা																			
		পুরুষ	মহিলা	তৃতীয় লিঙ্গ	মোট																
1	766	388	371	0	759																

নির্বাচক নিবন্ধন আধিকারিকের স্বাক্ষর

Nazri Naksha

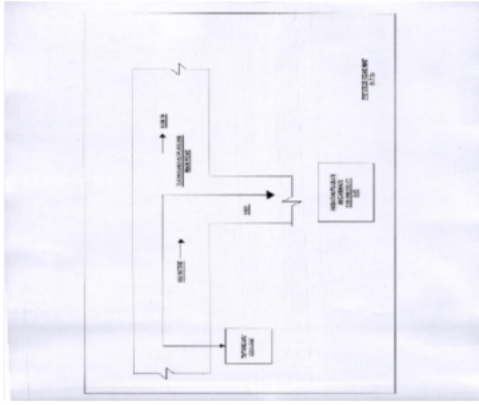

Google Map View

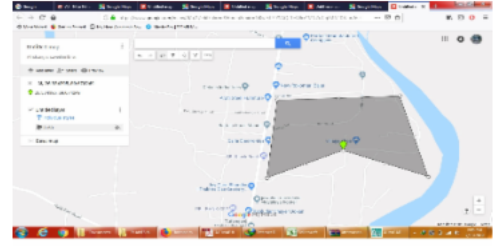

Polling Station Building Front View



Polling Station Front View



Cad View

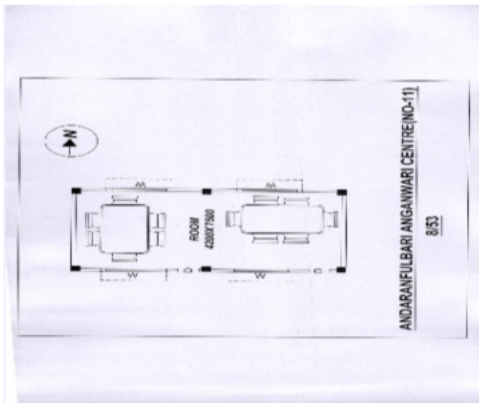

Key MAP View

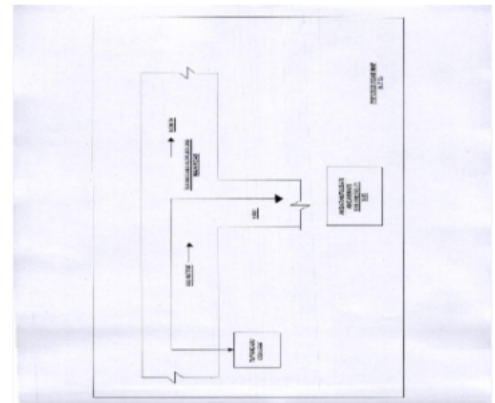



1 নাম : স্বপ্না (রায়) বর্মন স্বামীর নাম: মনোরঞ্জন বর্মন বাড়ির নং : নং187 বয়স : 35 লিঙ্গ : মহিলা	DMY2585818 ফটো উপলব্ধ	2 নাম : জ্যোৎস্না অর্যা স্বামীর নাম: নরেন অর্যা বাড়ির নং : N0221 বয়স : 57 লিঙ্গ : মহিলা	WII2220846 ফটো উপলব্ধ	3 নাম : অঞ্জলী আর্যা স্বামীর নাম: জীতেন আর্যা বাড়ির নং : n0030 বয়স : 48 লিঙ্গ : মহিলা	DMY1411578 ফটো উপলব্ধ
4 নাম : পূর্ণচন্দ্র আর্যা পিতার নাম: জীতেন আর্যা বাড়ির নং : n0030 বয়স : 38 লিঙ্গ : পুরুষ	DMY2530194 ফটো উপলব্ধ	5 নাম : বাদল আর্যা পিতার নাম: নারু আর্যা বাড়ির নং : n0158 বয়স : 50 লিঙ্গ : পুরুষ	WB/02/009/198183 ফটো উপলব্ধ	6 নাম : সম্পা রায় স্বামীর নাম: গৌতম বর্মন বাড়ির নং : 8/54 বয়স : 39 লিঙ্গ : মহিলা	WII2178986 ফটো উপলব্ধ
7 নাম : দিপালী আর্যা স্বামীর নাম: বাদল আর্যা বাড়ির নং : n0157 বয়স : 45 লিঙ্গ : মহিলা	DMY2066595 ফটো উপলব্ধ	8 নাম : বিজয় চক্রবর্তী পিতার নাম: লালমোহন চক্রবর্তী বাড়ির নং : n0224 বয়স : 47 লিঙ্গ : পুরুষ	WII1732676 ফটো উপলব্ধ	9 নাম : জয়ন্তী চক্রবর্তী স্বামীর নাম: লালমোহন চক্রবর্তী বাড়ির নং : n0223 বয়স : 65 লিঙ্গ : মহিলা	WII1732668 ফটো উপলব্ধ
10 নাম : রীতা চক্রবর্তী স্বামীর নাম: বিজয় চক্রবর্তী বাড়ির নং : n0224 বয়স : 43 লিঙ্গ : মহিলা	WII1833409 ফটো উপলব্ধ	11 নাম : মিতালী চক্রবর্তী স্বামীর নাম: বিজয় চক্রবর্তী বাড়ির নং : n0224 বয়স : 43 লিঙ্গ : মহিলা	WII1833417 ফটো উপলব্ধ	12 নাম : বাসন্তী চক্রবর্তী স্বামীর নাম: রমেন চক্রবর্তী বাড়ির নং : n0004 বয়স : 71 লিঙ্গ : মহিলা	WB/02/009/069003 ফটো উপলব্ধ
13 নাম : স্বপ্না গোস্বামী (চক্রবর্তী) স্বামীর নাম: রতন চক্রবর্তী বাড়ির নং : n0136 বয়স : 33 লিঙ্গ : মহিলা	WII1833367 ফটো উপলব্ধ	14 নাম : রতন চক্রবর্তী পিতার নাম: রমেন চক্রবর্তী বাড়ির নং : n0136 বয়স : 41 লিঙ্গ : পুরুষ	DMY2222958 ফটো উপলব্ধ	15 নাম : রমেন চক্রবর্তী পিতার নাম: রাধাকান্ত চক্রবর্তী বাড়ির নং : n0136 বয়স : 79 লিঙ্গ : পুরুষ	WB/02/009/069002 ফটো উপলব্ধ
16 নাম : বিশ্বজিত চক্রবর্তী পিতার নাম: লালমোহন চক্রবর্তী বাড়ির নং : n0136 বয়স : 42 লিঙ্গ : পুরুষ	WII1732650 ফটো উপলব্ধ	17 নাম : খগেন্দ্র চন্দ্র সরকার পিতার নাম: অশ্বিনী সরকার বাড়ির নং : n0177 বয়স : 57 লিঙ্গ : পুরুষ	WB/02/009/066480 ফটো উপলব্ধ	18 নাম : সামবিন্দু ডাকুয়া পিতার নাম: সুরেশ ডাকুয়া বাড়ির নং : n0182 বয়স : 67 লিঙ্গ : পুরুষ	WB/02/009/1447704 ফটো উপলব্ধ
19 নাম : নাইমতি ডাকুয়া স্বামীর নাম: সামবিন্দু ডাকুয়া বাড়ির নং : n0181 বয়স : 58 লিঙ্গ : মহিলা	WB/02/009/147733 ফটো উপলব্ধ	20 নাম : মঙ্গল দাস পিতার নাম: সর্বাঙ্গ দাস বাড়ির নং : n0029 বয়স : 39 লিঙ্গ : পুরুষ	DMY2398881 ফটো উপলব্ধ	21 নাম : জীবন দাস পিতার নাম: মনোমুখ দাস বাড়ির নং : n0012 বয়স : 43 লিঙ্গ : পুরুষ	DMY2176063 ফটো উপলব্ধ
22 নাম : রঞ্জিত দাস পিতার নাম: মনোমুখ দাস বাড়ির নং : n0012 বয়স : 46 লিঙ্গ : পুরুষ	DMY1410984 ফটো উপলব্ধ	23 নাম : পার্বতী দাস স্বামীর নাম: বিপ্লব দাস বাড়ির নং : n0003 বয়স : 46 লিঙ্গ : মহিলা	DMY1410729 ফটো উপলব্ধ	24 নাম : কাকলী দাস পিতার নাম: মনোমুখ কুমার দাস বাড়ির নং : n0132 বয়স : 46 লিঙ্গ : মহিলা	DMY1410810 ফটো উপলব্ধ
25 নাম : বিভূতি দাস পিতার নাম: ভবেন দাস বাড়ির নং : এন0042 বয়স : 23 লিঙ্গ : পুরুষ	WII2244457 ফটো উপলব্ধ	26 নাম : দুলাল দাস পিতার নাম: গোপাল দাস বাড়ির নং : n0138 বয়স : 34 লিঙ্গ : পুরুষ	WII1246859 ফটো উপলব্ধ	27 নাম : নমিতা বর্মন (দাস) স্বামীর নাম: পবিত্র দাস বাড়ির নং : n0176 বয়স : 34 লিঙ্গ : মহিলা	WII1901826 ফটো উপলব্ধ
28 নাম : অভিজিৎ দাস পিতার নাম: অরুণ কুমার দাস বাড়ির নং : ফু বয়স : 22 লিঙ্গ : পুরুষ	WII2335248 ফটো উপলব্ধ	29 নাম : শান্তি বালী দাস স্বামীর নাম: অরুণ দাস বাড়ির নং : n0228 বয়স : 41 লিঙ্গ : মহিলা	WII1732619 ফটো উপলব্ধ	30 নাম : বিশ্বরঞ্জন দাস পিতার নাম: শচীন্দ্র দাস বাড়ির নং : n0190 বয়স : 44 লিঙ্গ : পুরুষ	DMY1529361 ফটো উপলব্ধ



31	DMY2400927	নাম : বর্না দাস স্বামীর নাম: মানিক দাস বাড়ির নং : n0237 বয়স : 46 লিঙ্গ : মহিলা	ফটো উপলব্ধ	32	WB/02/009/069498	নাম : অঞ্জলী দাস স্বামীর নাম: নৃপেন দাস বাড়ির নং : n0014 বয়স : 56 লিঙ্গ : মহিলা	ফটো উপলব্ধ	33	DMY1412311	নাম : সুশীলা দাস স্বামীর নাম: সন্তোষ দাস বাড়ির নং : n0142 বয়স : 66 লিঙ্গ : মহিলা	ফটো উপলব্ধ
34	WB/02/009/069572	নাম : সুমতি দাস স্বামীর নাম: লক্ষ্মীকান্ত দাস বাড়ির নং : n0031 বয়স : 71 লিঙ্গ : মহিলা	ফটো উপলব্ধ	35	WII2156057	নাম : হারাধন দাস পিতার নাম: গোবিন্দ দাস বাড়ির নং : n0153 বয়স : 25 লিঙ্গ : পুরুষ	ফটো উপলব্ধ	36	WII2318384	নাম : মামনী দাস বর্মন স্বামীর নাম: রাজু দাস বাড়ির নং : ন্হ বয়স : 26 লিঙ্গ : মহিলা	ফটো উপলব্ধ
37	WII1524958	নাম : শিশির দাস পিতার নাম: নৃপেন দাস বাড়ির নং : n0014 বয়স : 31 লিঙ্গ : পুরুষ	ফটো উপলব্ধ	38	WB/02/009/069650	নাম : নিখিল চন্দ্র দাস পিতার নাম: সুরেন দাস বাড়ির নং : n0013 বয়স : 56 লিঙ্গ : পুরুষ	ফটো উপলব্ধ	39	WII1246198	নাম : কালু দাস পিতার নাম: মনোন্দ্র দাস বাড়ির নং : n0012 বয়স : 34 লিঙ্গ : পুরুষ	ফটো উপলব্ধ
40	DMY2223022	নাম : সবিতা দাস স্বামীর নাম: পরিমল দাস বাড়ির নং : n0138 বয়স : 45 লিঙ্গ : মহিলা	ফটো উপলব্ধ	41	WB/02/009/066443	নাম : মানিক দাস পিতার নাম: বানেশ্বর দাস বাড়ির নং : n0231 বয়স : 53 লিঙ্গ : পুরুষ	ফটো উপলব্ধ	42	WB/02/009/069254	নাম : অতুল দাস পিতার নাম: নগরবাসী দাস বাড়ির নং : n0019 বয়স : 59 লিঙ্গ : পুরুষ	ফটো উপলব্ধ
43	WB/02/009/069292	নাম : সন্ধ্যা দাস স্বামীর নাম: যোগেশ দাস বাড়ির নং : n0011 বয়স : 71 লিঙ্গ : মহিলা	ফটো উপলব্ধ	44	WII1524891	নাম : চন্দনা দাস স্বামীর নাম: অমল দাস বাড়ির নং : n0008 বয়স : 31 লিঙ্গ : মহিলা	ফটো উপলব্ধ	45	DMY1410752	নাম : বিস্তু দাস পিতার নাম: নরেন্দ্রচন্দ্র দাস বাড়ির নং : n0003 বয়স : 46 লিঙ্গ : পুরুষ	ফটো উপলব্ধ
46	WB/02/009/069506	নাম : বীনা দাস স্বামীর নাম: ভবেন দাস বাড়ির নং : n0056 বয়স : 53 লিঙ্গ : মহিলা	ফটো উপলব্ধ	47	WB/02/009/069493	নাম : শচী দাস স্বামীর নাম: ধীরেন্দ্র কুমার দাস বাড়ির নং : n0131 বয়স : 64 লিঙ্গ : মহিলা	ফটো উপলব্ধ	48	WII1444181	নাম : রাজু দাস পিতার নাম: খগেশ্বর দাস বাড়ির নং : n0042 বয়স : 32 লিঙ্গ : পুরুষ	ফটো উপলব্ধ
49	DMY1529189	নাম : খগেশ্বর দাস পিতার নাম: শৈলেন দাস বাড়ির নং : n0042 বয়স : 60 লিঙ্গ : পুরুষ	ফটো উপলব্ধ	50	WII1246313	নাম : মাধবী সরকার(দাস) স্বামীর নাম: শুকদেব দাস বাড়ির নং : n0031 বয়স : 43 লিঙ্গ : মহিলা	ফটো উপলব্ধ	51	WII1732536	নাম : মনিকা দাস পিতার নাম: গোবিন্দ দাস বাড়ির নং : n0153 বয়স : 30 লিঙ্গ : মহিলা	ফটো উপলব্ধ
52	WB/02/009/069507	নাম : তুলসী দাস স্বামীর নাম: বাদল দাস বাড়ির নং : n0140 বয়স : 57 লিঙ্গ : মহিলা	ফটো উপলব্ধ	53	DMY2398816	নাম : মানিক দাস পিতার নাম: সর্বানন্দ দাস বাড়ির নং : n0029 বয়স : 43 লিঙ্গ : পুরুষ	ফটো উপলব্ধ	54	WII1524768	নাম : অনিরুদ্ধ দাস পিতার নাম: অধীর দাস বাড়ির নং : n0011 বয়স : 31 লিঙ্গ : পুরুষ	ফটো উপলব্ধ
55	DMY2398832	নাম : সুবল দাস পিতার নাম: সদানন্দ দাস বাড়ির নং : n0028 বয়স : 38 লিঙ্গ : পুরুষ	ফটো উপলব্ধ	56	WII1917707	নাম : বিধান দাস পিতার নাম: ভবেন দাস বাড়ির নং : n0056 বয়স : 27 লিঙ্গ : পুরুষ	ফটো উপলব্ধ	57	WII2163756	নাম : গোবিন্দ চন্দ্র দাস পিতার নাম: গৌরাজ দাস বাড়ির নং : n0153 বয়স : 55 লিঙ্গ : পুরুষ	ফটো উপলব্ধ
58	WB/02/009/069207	নাম : স্বপ্না দাস স্বামীর নাম: বাদল দাস বাড়ির নং : n0019 বয়স : 54 লিঙ্গ : মহিলা	ফটো উপলব্ধ	59	DMY2223063	নাম : নর্মান দাস পিতার নাম: ধীরেন্দ্র কুমার দাস বাড়ির নং : n0131 বয়স : 41 লিঙ্গ : পুরুষ	ফটো উপলব্ধ	60	WII0221754	নাম : সান্তনা দাস স্বামীর নাম: গোপেশ্বর দাস বাড়ির নং : n0138 বয়স : 38 লিঙ্গ : মহিলা	ফটো উপলব্ধ



61 নাম : গোপেশ্বর দাস পিতার নাম : গোপাল দাস বাড়ির নং : n0138 বয়স : 44 লিঙ্গ : পুরুষ	DMY2399269 ফটো উপলব্ধ	62 নাম : চুমকী দাস স্বামীর নাম : বিশ্বনাথ দাস বাড়ির নং : PART NO 8/53 বয়স : 41 লিঙ্গ : মহিলা	DMY2255586 ফটো উপলব্ধ	63 নাম : পাপাই দাস পিতার নাম : বিশ্ব দাস বাড়ির নং : n0003 বয়স : 27 লিঙ্গ : পুরুষ	WII1917640 ফটো উপলব্ধ
64 নাম : সন্তোষী বর্মন পিতার নাম : মণি বর্মন বাড়ির নং : 8/54 বয়স : 23 লিঙ্গ : মহিলা	WII2320349 ফটো উপলব্ধ	65 নাম : সরস্বতী দাস স্বামীর নাম : দুলাল দাস বাড়ির নং : n0138 বয়স : 34 লিঙ্গ : মহিলা	WII1833334 ফটো উপলব্ধ	66 নাম : সর্বানন্দ দাস পিতার নাম : প্রেমানন্দ দাস বাড়ির নং : n0029 বয়স : 71 লিঙ্গ : পুরুষ	WB/02/009/069078 ফটো উপলব্ধ
67 নাম : বাসনা দাস পিতার নাম : সদানন্দ দাস বাড়ির নং : n0028 বয়স : 35 লিঙ্গ : মহিলা	WII1492529 ফটো উপলব্ধ	68 নাম : বাদল চন্দ্র দাস পিতার নাম : শিবু দাস বাড়ির নং : n0140 বয়স : 61 লিঙ্গ : পুরুষ	WB/02/009/069364 ফটো উপলব্ধ	69 নাম : পরিমল দাস পিতার নাম : গোপাল দাস বাড়ির নং : n0138 বয়স : 49 লিঙ্গ : পুরুষ	WB/02/009/069221 ফটো উপলব্ধ
70 নাম : পূর্ণিমা দাস স্বামীর নাম : সুকুমল দাস বাড়ির নং : n0138 বয়স : 41 লিঙ্গ : মহিলা	DMY2223014 ফটো উপলব্ধ	71 নাম : ফুলমতি দাস স্বামীর নাম : সদানন্দ দাস বাড়ির নং : n0028 বয়স : 55 লিঙ্গ : মহিলা	WII2093003 ফটো উপলব্ধ	72 নাম : মমতা সাহা (দাস) স্বামীর নাম : মানিক দাস বাড়ির নং : n0029 বয়স : 34 লিঙ্গ : মহিলা	WII1524859 ফটো উপলব্ধ
73 নাম : অমল দাস মায়ের নাম : সুমতি দাস বাড়ির নং : n0008 বয়স : 46 লিঙ্গ : পুরুষ	DMY2021970 ফটো উপলব্ধ	74 নাম : সুচিত্রা রায় দাস স্বামীর নাম : আনন্দ দাস বাড়ির নং : না বয়স : 25 লিঙ্গ : মহিলা	WII2346682 ফটো উপলব্ধ	75 নাম : মিঠুন দাস পিতার নাম : শ্যামল দাস বাড়ির নং : n0017 বয়স : 30 লিঙ্গ : পুরুষ	WII1623131 ফটো উপলব্ধ
76 নাম : তাপস দাস পিতার নাম : শ্যামল দাস বাড়ির নং : n0017 বয়স : 34 লিঙ্গ : পুরুষ	WII1524826 ফটো উপলব্ধ	77 নাম : কমল দাস পিতার নাম : গাদল দাস বাড়ির নং : n0016 বয়স : 49 লিঙ্গ : পুরুষ	WB/02/009/069406 ফটো উপলব্ধ	78 নাম : উষা দাস স্বামীর নাম : অনুকুল দাস বাড়ির নং : n0142 বয়স : 38 লিঙ্গ : মহিলা	WII1524941 ফটো উপলব্ধ
79 নাম : প্রীতি দাস স্বামীর নাম : অনিরুদ্ধ দাস বাড়ির নং : 8/53 বয়স : 23 লিঙ্গ : মহিলা	WII2368900 ফটো উপলব্ধ	80 নাম : বিন্দু দাস স্বামীর নাম : অজিত দাস বাড়ির নং : n0193 বয়স : 34 লিঙ্গ : মহিলা	WII1371970 ফটো উপলব্ধ	81 নাম : অমলচন্দ্র দাস পিতার নাম : গৌর চন্দ্র দাস বাড়ির নং : n0057 বয়স : 73 লিঙ্গ : পুরুষ	WB/02/009/069576 ফটো উপলব্ধ
82 নাম : মনিকা দাস স্বামীর নাম : মনীন্দ্র কুমার দাস বাড়ির নং : n0132 বয়স : 71 লিঙ্গ : মহিলা	WB/02/009/069491 ফটো উপলব্ধ	83 নাম : সুচিত্রা দাস স্বামীর নাম : শচীন্দ্র কুমার দাস বাড়ির নং : n0192 বয়স : 67 লিঙ্গ : মহিলা	WB/02/009/066276 ফটো উপলব্ধ	84 নাম : অজিত দাস পিতার নাম : অমল চন্দ্র দাস বাড়ির নং : n0057 বয়স : 42 লিঙ্গ : পুরুষ	DMY2222990 ফটো উপলব্ধ
85 নাম : রাজীব দাস পিতার নাম : খগেশ্বর দাস বাড়ির নং : n0042 বয়স : 31 লিঙ্গ : পুরুষ	WII1623040 ফটো উপলব্ধ	86 নাম : সুকুমল দাস পিতার নাম : গোপাল দাস বাড়ির নং : n0138 বয়স : 56 লিঙ্গ : পুরুষ	WB/02/009/069649 ফটো উপলব্ধ	87 নাম : অপূর্ব দাস পিতার নাম : পরিমল দাস বাড়ির নং : না বয়স : 22 লিঙ্গ : পুরুষ	WII2346757 ফটো উপলব্ধ
88 নাম : সুব্রত দাস পিতার নাম : সুকুমল দাস বাড়ির নং : 8/54 বয়স : 21 লিঙ্গ : পুরুষ	WII2475887 ফটো উপলব্ধ	89 নাম : পঙ্কজ কুমার দাস পিতার নাম : মনীন্দ্র কুমার দাস বাড়ির নং : n0132 বয়স : 45 লিঙ্গ : পুরুষ	DMY1412261 ফটো উপলব্ধ	90 নাম : অনিতা দাস স্বামীর নাম : কালু দাস বাড়ির নং : N0012 বয়স : 27 লিঙ্গ : মহিলা	WII1956887 ফটো উপলব্ধ



91	WB/02/009/069163	নাম : শেফালীবালা দাস স্বামীর নাম: সর্বানন্দ দাস বাড়ির নং : n0029 বয়স : 63 লিঙ্গ : মহিলা	ফটো উপলব্ধ	92	WB/02/009/069499	নাম : উষা দাস স্বামীর নাম: মনোজ দাস বাড়ির নং : n0012 বয়স : 71 লিঙ্গ : মহিলা	ফটো উপলব্ধ	93	WB/02/009/069544	নাম : অধীর দাস পিতার নাম: যোগেশ দাস বাড়ির নং : n0011 বয়স : 59 লিঙ্গ : পুরুষ	ফটো উপলব্ধ
94	WII2220861	নাম : নীল কান্তা দাস পিতার নাম: কালীপদ দাস বাড়ির নং : N0175 বয়স : 25 লিঙ্গ : পুরুষ	ফটো উপলব্ধ	95	WII1732569	নাম : বাসুদেব দাস পিতার নাম: সুকদেব দাস বাড়ির নং : n0031 বয়স : 31 লিঙ্গ : পুরুষ	ফটো উপলব্ধ	96	WII1833474	নাম : মনিকা দাস রায় স্বামীর নাম: কানাই দাস বাড়ির নং : n0028 বয়স : 28 লিঙ্গ : মহিলা	ফটো উপলব্ধ
97	WII1524792	নাম : রীতা দাস স্বামীর নাম: কমল দাস বাড়ির নং : n0016 বয়স : 35 লিঙ্গ : মহিলা	ফটো উপলব্ধ	98	WII1492545	নাম : সুশান্ত দাস পিতার নাম: কালীপদ দাস বাড়ির নং : n0208 বয়স : 33 লিঙ্গ : পুরুষ	ফটো উপলব্ধ	99	DMY1411479	নাম : মেনেকা দাস স্বামীর নাম: খগেশ্বর দাস বাড়ির নং : n0042 বয়স : 56 লিঙ্গ : মহিলা	ফটো উপলব্ধ
100	WII2093706	নাম : সদানন্দ দাস পিতার নাম: প্রেমানন্দ দাস বাড়ির নং : n0028 বয়স : 70 লিঙ্গ : পুরুষ	ফটো উপলব্ধ	101	DMY2176972	নাম : সঞ্জয় দাস পিতার নাম: পরিমল দাস বাড়ির নং : n0189 বয়স : 41 লিঙ্গ : পুরুষ	ফটো উপলব্ধ	102	WII0221598	নাম : পবিত্র দাস পিতার নাম: কালিপদ দাস বাড়ির নং : n0176 বয়স : 36 লিঙ্গ : পুরুষ	ফটো উপলব্ধ
103	DMY1351212	নাম : বাসন্তী দাস স্বামীর নাম: কালিপদ দাস বাড়ির নং : n0174 বয়স : 55 লিঙ্গ : মহিলা	ফটো উপলব্ধ	104	DMY2530079	নাম : ছাদশী দাস স্বামীর নাম: বিশ্বরঞ্জন দাস বাড়ির নং : n0191 বয়স : 38 লিঙ্গ : মহিলা	ফটো উপলব্ধ	105	DMY1351204	নাম : কালিপদ দাস পিতার নাম: মেজরাম দাস বাড়ির নং : n0175 বয়স : 60 লিঙ্গ : পুরুষ	ফটো উপলব্ধ
106	WII1246289	নাম : অর্চনা দাস স্বামীর নাম: বিপুল দাস বাড়ির নং : n0142 বয়স : 34 লিঙ্গ : মহিলা	ফটো উপলব্ধ	107	DMY2399152	নাম : বিপুল দাস পিতার নাম: সন্তোষ দাস বাড়ির নং : n0142 বয়স : 41 লিঙ্গ : পুরুষ	ফটো উপলব্ধ	108	WII1170299	নাম : গোবিন্দ দাস পিতার নাম: বাদল চন্দ্র দাস বাড়ির নং : n0140 বয়স : 35 লিঙ্গ : পুরুষ	ফটো উপলব্ধ
109	DMY2530129	নাম : অনুকুল দাস পিতার নাম: সন্তোষ দাস বাড়ির নং : n0142 বয়স : 40 লিঙ্গ : পুরুষ	ফটো উপলব্ধ	110	DMY2175974	নাম : শীবেন্দ্র দাস পিতার নাম: নুপেন দাস বাড়ির নং : n0014 বয়স : 42 লিঙ্গ : পুরুষ	ফটো উপলব্ধ	111	WII2595023	নাম : নুপেন দাস পিতার নাম: সুরেন দাস বাড়ির নং : n0014 বয়স : 61 লিঙ্গ : পুরুষ	ফটো উপলব্ধ
112	WB/02/009/069400	নাম : দিপালী দাস স্বামীর নাম: শ্যামল দাস বাড়ির নং : n0017 বয়স : 53 লিঙ্গ : মহিলা	ফটো উপলব্ধ	113	WII1524883	নাম : লক্ষ্মী দাস স্বামীর নাম: অভিরাম দাস বাড়ির নং : n0016 বয়স : 36 লিঙ্গ : মহিলা	ফটো উপলব্ধ	114	DMY2530178	নাম : শেফালী দাস (বর্মন) স্বামীর নাম: রঞ্জিত দাস বাড়ির নং : n0012 বয়স : 38 লিঙ্গ : মহিলা	ফটো উপলব্ধ
115	DMY0152322	নাম : নমিতা দাস স্বামীর নাম: অধীর দাস বাড়ির নং : n0011 বয়স : 50 লিঙ্গ : মহিলা	ফটো উপলব্ধ	116	WII1901818	নাম : ঝুমা চক্রবর্তী (দাস) স্বামীর নাম: সঞ্জয় দাস বাড়ির নং : n0189 বয়স : 35 লিঙ্গ : মহিলা	ফটো উপলব্ধ	117	WB/02/009/069490	নাম : ধীরেন্দ্র কুমার দাস পিতার নাম: মহেন্দ্র নাথ দাস বাড়ির নং : n0131 বয়স : 67 লিঙ্গ : পুরুষ	ফটো উপলব্ধ
118	WII2318178	নাম : দুর্গা দাস স্বামীর নাম: মঙ্গল দাস বাড়ির নং : পাট নং 8/53 বয়স : 25 লিঙ্গ : মহিলা	ফটো উপলব্ধ	119	DMY2398824	নাম : কানাই দাস পিতার নাম: সদানন্দ দাস বাড়ির নং : ৫৩/২৭৪ বয়স : 39 লিঙ্গ : পুরুষ	ফটো উপলব্ধ	120	WII1424472	নাম : হ্যানী দাস পিতার নাম: ধীরেন্দ্র কুমার দাস বাড়ির নং : n0132 বয়স : 33 লিঙ্গ : পুরুষ	ফটো উপলব্ধ



121 নাম : শম্ভু দাস পিতার নাম: সদানন্দ দাস বাড়ির নং : n0019 বয়স : 30 লিঙ্গ : পুরুষ	WII1732700 ফটো উপলব্ধ	122 নাম : শেফালী দাস স্বামীর নাম: গোবিন্দ দাস বাড়ির নং : n0154 বয়স : 45 লিঙ্গ : মহিলা	WII2163731 ফটো উপলব্ধ	123 নাম : মঞ্জু দাস স্বামীর নাম: জীবন দাস বাড়ির নং : n0012 বয়স : 39 লিঙ্গ : মহিলা	DMY2530285 ফটো উপলব্ধ
124 নাম : অভিরাম দাস পিতার নাম: গাদল দাস বাড়ির নং : n0016 বয়স : 48 লিঙ্গ : পুরুষ	DMY1411883 ফটো উপলব্ধ	125 নাম : সরস্বতী দাস স্বামীর নাম: শীবেন্দ্র দাস বাড়ির নং : n0014 বয়স : 33 লিঙ্গ : মহিলা	WII1524800 ফটো উপলব্ধ	126 নাম : অখিল দাস পিতার নাম: নিখিল দাস বাড়ির নং : n0013 বয়স : 30 লিঙ্গ : পুরুষ	WII1623115 ফটো উপলব্ধ
127 নাম : দয়া দাস স্বামীর নাম: নিখিল দাস বাড়ির নং : n0013 বয়স : 51 লিঙ্গ : মহিলা	WB/02/009/069291 ফটো উপলব্ধ	128 নাম : অনুপম দাস পিতার নাম: অতুল কৃষ্ণ দাস বাড়ির নং : n0019 বয়স : 34 লিঙ্গ : পুরুষ	WII1246990 ফটো উপলব্ধ	129 নাম : সঞ্জিব দাস পিতার নাম: রঞ্জিত দাস বাড়ির নং : 71 বয়স : 21 লিঙ্গ : পুরুষ	WII2381754 ফটো উপলব্ধ
130 নাম : বিমল দাস পিতার নাম: সুকদেব দাস বাড়ির নং : n0031 বয়স : 28 লিঙ্গ : পুরুষ	WII1833466 ফটো উপলব্ধ	131 নাম : প্রসেনজিৎ দাস পিতার নাম: রঞ্জিত দাস বাড়ির নং : n0012 বয়স : 24 লিঙ্গ : পুরুষ	WII2156099 ফটো উপলব্ধ	132 নাম : শ্রীদাম দাস পিতার নাম: সদানন্দ দাস বাড়ির নং : n0028 বয়স : 33 লিঙ্গ : পুরুষ	WII1492511 ফটো উপলব্ধ
133 নাম : অঞ্জনা দাস (মন্ডল) স্বামীর নাম: পরিতোষ মন্ডল বাড়ির নং : n0210 বয়স : 38 লিঙ্গ : মহিলা	WII1237742 ফটো উপলব্ধ	134 নাম : সুশান্ত দেবনাথ পিতার নাম: সুবল দেবনাথ বাড়ির নং : n0101 বয়স : 42 লিঙ্গ : পুরুষ	DMY2175990 ফটো উপলব্ধ	135 নাম : সান্তনা দেবনাথ পিতার নাম: সুবল দেবনাথ বাড়ির নং : n0101 বয়স : 45 লিঙ্গ : মহিলা	DMY2022002 ফটো উপলব্ধ
136 নাম : অমর দেবনাথ পিতার নাম: শচীন্দ্র দেবনাথ বাড়ির নং : n0095 বয়স : 68 লিঙ্গ : পুরুষ	WB/02/009/069132 ফটো উপলব্ধ	137 নাম : প্রশান্ত দেবনাথ পিতার নাম: সুবল দেবনাথ বাড়ির নং : n0101 বয়স : 41 লিঙ্গ : পুরুষ	DMY2223121 ফটো উপলব্ধ	138 নাম : গণেশ দেবনাথ পিতার নাম: গৌর দেবনাথ বাড়ির নং : n0098 বয়স : 61 লিঙ্গ : পুরুষ	WB/02/009/069682 ফটো উপলব্ধ
139 নাম : নরেশ দেবনাথ পিতার নাম: লক্ষ্মণ দেবনাথ বাড়ির নং : n0097 বয়স : 59 লিঙ্গ : পুরুষ	WB/02/009/069052 ফটো উপলব্ধ	140 নাম : রবীন্দ্র দেবনাথ পিতার নাম: গোকুল দেবনাথ বাড়ির নং : n0100 বয়স : 42 লিঙ্গ : পুরুষ	DMY2223113 ফটো উপলব্ধ	141 নাম : গোবিন্দ দেবনাথ পিতার নাম: গোকুল দেবনাথ বাড়ির নং : n0100 বয়স : 76 লিঙ্গ : পুরুষ	WB/02/009/069578 ফটো উপলব্ধ
142 নাম : প্রনয় দেবনাথ পিতার নাম: কানাই দেবনাথ বাড়ির নং : n0099 বয়স : 34 লিঙ্গ : পুরুষ	WII1246362 ফটো উপলব্ধ	143 নাম : অর্পন দেবনাথ পিতার নাম: অমর দেবনাথ বাড়ির নং : N0095 বয়স : 26 লিঙ্গ : পুরুষ	WII1991983 ফটো উপলব্ধ	144 নাম : সুলেখা দেবনাথ স্বামীর নাম: সমর দেবনাথ বাড়ির নং : n0095 বয়স : 66 লিঙ্গ : মহিলা	WB/02/009/069097 ফটো উপলব্ধ
145 নাম : সবিতা দেবনাথ স্বামীর নাম: দিলীপ দেবনাথ বাড়ির নং : n0094 বয়স : 35 লিঙ্গ : মহিলা	WII1524974 ফটো উপলব্ধ	146 নাম : শীলা দেবনাথ স্বামীর নাম: গোবিন্দ দেবনাথ বাড়ির নং : n0100 বয়স : 54 লিঙ্গ : মহিলা	WII2107068 ফটো উপলব্ধ	147 নাম : দেবব্রত দেবনাথ পিতার নাম: স্বপন দেবনাথ বাড়ির নং : N0095 বয়স : 27 লিঙ্গ : পুরুষ	WII1956879 ফটো উপলব্ধ
148 নাম : নিবেদিতা পণ্ডিত স্বামীর নাম: জয়ন্ত দেবনাথ বাড়ির নং : n0096 বয়স : 46 লিঙ্গ : মহিলা	CQJ1429489 ফটো উপলব্ধ	149 নাম : অনন্ত দেবনাথ পিতার নাম: কানাই দেবনাথ বাড়ির নং : n0099 বয়স : 41 লিঙ্গ : পুরুষ	DMY2176014 ফটো উপলব্ধ	150 নাম : সুসমা দাস স্বামীর নাম: সুশান্ত কুমার বর্মন বাড়ির নং : 8/53 বয়স : 28 লিঙ্গ : মহিলা	YUG1759331 ফটো উপলব্ধ



151 নাম : শিখা দেবনাথ স্বামীর নাম: অমর দেবনাথ বাড়ির নং : n0095 বয়স : 56 লিঙ্গ : মহিলা ফটো উপলব্ধ	WB/02/009/069283	152 নাম : দীপক দেবনাথ পিতার নাম: নারায়ন দেবনাথ বাড়ির নং : n0096 বয়স : 58 লিঙ্গ : পুরুষ ফটো উপলব্ধ	WB/02/009/069668	153 নাম : জয়ন্ত দেবনাথ পিতার নাম: নারায়ন দেবনাথ বাড়ির নং : n0096 বয়স : 49 লিঙ্গ : পুরুষ ফটো উপলব্ধ	WII2183275
154 নাম : দিপীকা দেবনাথ স্বামীর নাম: রবীন্দ্র দেবনাথ বাড়ির নং : n0100 বয়স : 38 লিঙ্গ : মহিলা ফটো উপলব্ধ	WII1246586	155 নাম : অনন্যা দেবনাথ পিতার নাম: অমর দেবনাথ বাড়ির নং : n0095 বয়স : 34 লিঙ্গ : মহিলা ফটো উপলব্ধ	WII1246305	156 নাম : আনন্দ দেবনাথ পিতার নাম: কানাই দেবনাথ বাড়ির নং : n0099 বয়স : 50 লিঙ্গ : পুরুষ ফটো উপলব্ধ	DMY1412246
157 নাম : মুকুল দেবনাথ পিতার নাম: গৌর দেবনাথ বাড়ির নং : n0102 বয়স : 65 লিঙ্গ : পুরুষ ফটো উপলব্ধ	WB/02/009/069041	158 নাম : মালতী দেবনাথ স্বামীর নাম: অনন্ত দেবনাথ বাড়ির নং : n0099 বয়স : 41 লিঙ্গ : মহিলা ফটো উপলব্ধ	WII1246610	159 নাম : অনিমা দেবনাথ স্বামীর নাম: আনন্দ দেবনাথ বাড়ির নং : n0099 বয়স : 41 লিঙ্গ : মহিলা ফটো উপলব্ধ	DMY2398915
160 নাম : সোমা দেবনাথ স্বামীর নাম: মুকুল দেবনাথ বাড়ির নং : n0102 বয়স : 54 লিঙ্গ : মহিলা ফটো উপলব্ধ	WB/02/009/069495	161 নাম : প্রতিমা দেবনাথ স্বামীর নাম: কানাই দেবনাথ বাড়ির নং : n0099 বয়স : 61 লিঙ্গ : মহিলা ফটো উপলব্ধ	WB/02/009/069125	162 নাম : সুমনজিৎ দেবনাথ পিতার নাম: মুকুল দেবনাথ বাড়ির নং : n0102 বয়স : 33 লিঙ্গ : পুরুষ ফটো উপলব্ধ	WII1444439
163 নাম : অনামিকা দেবনাথ স্বামীর নাম: গোপাল দেবনাথ বাড়ির নং : এন0099 বয়স : 25 লিঙ্গ : মহিলা ফটো উপলব্ধ	WII2027811	164 নাম : স্বপন দেবনাথ পিতার নাম: শচীন্দ্র দেবনাথ বাড়ির নং : n0095 বয়স : 65 লিঙ্গ : পুরুষ ফটো উপলব্ধ	WII2127215	165 নাম : শেফালী দেবনাথ স্বামীর নাম: গনেশ দেবনাথ বাড়ির নং : n0098 বয়স : 48 লিঙ্গ : মহিলা ফটো উপলব্ধ	DMY1528348
166 নাম : মিলন দেবনাথ স্বামীর নাম: গকুল দেবনাথ বাড়ির নং : n0100 বয়স : 71 লিঙ্গ : মহিলা ফটো উপলব্ধ	WB/02/009/069497	167 নাম : সুবল দেবনাথ পিতার নাম: গৌর দেবনাথ বাড়ির নং : n0101 বয়স : 73 লিঙ্গ : পুরুষ ফটো উপলব্ধ	WB/02/009/069368	168 নাম : সবিতা দেবনাথ স্বামীর নাম: তপন দেবনাথ বাড়ির নং : n0095 বয়স : 54 লিঙ্গ : মহিলা ফটো উপলব্ধ	WII1246958
169 নাম : তপন দেবনাথ পিতার নাম: শচীন্দ্র দেবনাথ বাড়ির নং : n0095 বয়স : 61 লিঙ্গ : পুরুষ ফটো উপলব্ধ	WB/02/009/069019	170 নাম : সুবীর দেবনাথ পিতার নাম: স্বপন দেবনাথ বাড়ির নং : n0095 বয়স : 29 লিঙ্গ : পুরুষ ফটো উপলব্ধ	WII1732494	171 নাম : রীনা দেবনাথ পিতার নাম: লক্ষ্মণ দেবনাথ বাড়ির নং : n0097 বয়স : 63 লিঙ্গ : মহিলা ফটো উপলব্ধ	WB/02/009/069121
172 নাম : তাপস দেবনাথ পিতার নাম: শচীন্দ্র দেবনাথ বাড়ির নং : n0095 বয়স : 58 লিঙ্গ : পুরুষ ফটো উপলব্ধ	WB/02/009/069279	173 নাম : মিলি দেবনাথ পিতার নাম: প্রদীপ দেবনাথ বাড়ির নং : স্ক বয়স : 25 লিঙ্গ : মহিলা ফটো উপলব্ধ	WII2027670	174 নাম : প্রীতম দেবনাথ পিতার নাম: দীপক দেবনাথ বাড়ির নং : n0244 বয়স : 27 লিঙ্গ : পুরুষ ফটো উপলব্ধ	WII1917772
175 নাম : কানাই দেবনাথ পিতার নাম: গৌর দেবনাথ বাড়ির নং : n0099 বয়স : 76 লিঙ্গ : পুরুষ ফটো উপলব্ধ	WB/02/009/069445	176 নাম : মমতা দেবনাথ স্বামীর নাম: স্বপন দেবনাথ বাড়ির নং : n0095 বয়স : 53 লিঙ্গ : মহিলা ফটো উপলব্ধ	WII2127231	177 নাম : জবা দেবনাথ স্বামীর নাম: প্রদীপ দেবনাথ বাড়ির নং : n0094 বয়স : 46 লিঙ্গ : মহিলা ফটো উপলব্ধ	DMY2021475
178 নাম : স্নিতাঙ্কী দেবনাথ পিতার নাম: তপন দেবনাথ বাড়ির নং : 0095 বয়স : 21 লিঙ্গ : মহিলা ফটো উপলব্ধ	WII2518421	179 নাম : ভিক্তি দেবনাথ(দাস) স্বামীর নাম: সুশান্ত দেবনাথ বাড়ির নং : n0005 বয়স : 40 লিঙ্গ : মহিলা ফটো উপলব্ধ	WII1246230	180 নাম : পারুল দেবনাথ(পন্ডিত) স্বামীর নাম: গৌরঙ্গ পন্ডিত বাড়ির নং : n0020 বয়স : 38 লিঙ্গ : মহিলা ফটো উপলব্ধ	WII1246545



181 নাম : তাপসী পন্ডিত স্বামীর নাম: গোবিন্দ পন্ডিত বাড়ির নং : n0020 বয়স : 44 লিঙ্গ : মহিলা	DMY2176022 ফটো উপলব্ধ	182 নাম : পৌরাজ পন্ডিত পিতার নাম: গোপেশ্বর পন্ডিত বাড়ির নং : n0020 বয়স : 45 লিঙ্গ : পুরুষ	DMY2223139 ফটো উপলব্ধ	183 নাম : গোবিন্দ পন্ডিত পিতার নাম: গোপেশ্বর পন্ডিত বাড়ির নং : n0020 বয়স : 48 লিঙ্গ : পুরুষ	DMY2223758 ফটো উপলব্ধ
184 নাম : নির্মালা পন্ডিত স্বামীর নাম: গোপেশ্বর পন্ডিত বাড়ির নং : n0020 বয়স : 63 লিঙ্গ : মহিলা	WB/02/009/069556 ফটো উপলব্ধ	185 নাম : গোপেশ্বর পন্ডিত পিতার নাম: মতিলাল পন্ডিত বাড়ির নং : n0020 বয়স : 76 লিঙ্গ : পুরুষ	WB/02/009/069543 ফটো উপলব্ধ	186 নাম : প্রতিমা পন্ডিত পিতার নাম: গৌর চন্দ্র পন্ডিত বাড়ির নং : PART NO 8/53 বয়স : 30 লিঙ্গ : মহিলা	YUG1542372 ফটো উপলব্ধ
187 নাম : অমিত পাল পিতার নাম: নিমাই চন্দ্র পাল বাড়ির নং : n0241 বয়স : 35 লিঙ্গ : পুরুষ	YUG1262070 ফটো উপলব্ধ	188 নাম : মলিনা বর্মন পাল স্বামীর নাম: অমিত পাল বাড়ির নং : n0024 বয়স : 32 লিঙ্গ : মহিলা	WII1623032 ফটো উপলব্ধ	189 নাম : উত্তম বর্মন পিতার নাম: যোগেন্দ্রনাথ বর্মন বাড়ির নং : n0024 বয়স : 66 লিঙ্গ : পুরুষ	WII2391704 ফটো উপলব্ধ
190 নাম : দীনবালা বর্মন স্বামীর নাম: উত্তম বর্মন বাড়ির নং : n0024 বয়স : 55 লিঙ্গ : মহিলা	DMY2223162 ফটো উপলব্ধ	191 নাম : গৌতম বনিক পিতার নাম: যোগেন্দ্র বনিক বাড়ির নং : n0024 বয়স : 69 লিঙ্গ : পুরুষ	WB/02/009/069657 ফটো উপলব্ধ	192 নাম : কার্তিক বর্মন পিতার নাম: নরেন বর্মন বাড়ির নং : n0069 বয়স : 37 লিঙ্গ : পুরুষ	WII1623164 ফটো উপলব্ধ
193 নাম : টুলি বর্মন স্বামীর নাম: উপানন্দ বর্মন বাড়ির নং : n0199 বয়স : 44 লিঙ্গ : মহিলা	WII1623222 ফটো উপলব্ধ	194 নাম : সম্পা বর্মন স্বামীর নাম: জ্যোতিশ বর্মন বাড়ির নং : n0197 বয়স : 35 লিঙ্গ : মহিলা	WII1623206 ফটো উপলব্ধ	195 নাম : কল্যাণী বর্মন স্বামীর নাম: রত্নেশ্বর বর্মন বাড়ির নং : n0047 বয়স : 55 লিঙ্গ : মহিলা	WB/02/009/069486 ফটো উপলব্ধ
196 নাম : পরিতোষ বর্মন পিতার নাম: গুরুধর বর্মন বাড়ির নং : n0127 বয়স : 55 লিঙ্গ : পুরুষ	WB/02/009/069453 ফটো উপলব্ধ	197 নাম : মলিন বর্মন পিতার নাম: কমলাকান্ত বর্মন বাড়ির নং : n0092 বয়স : 39 লিঙ্গ : পুরুষ	DMY2021665 ফটো উপলব্ধ	198 নাম : রীনা বর্মন স্বামীর নাম: পরমানন্দ বর্মন বাড়ির নং : n0091 বয়স : 42 লিঙ্গ : মহিলা	DMY2223170 ফটো উপলব্ধ
199 নাম : বিশুজিৎ বর্মন পিতার নাম: উপেন বর্মন বাড়ির নং : n0070 বয়স : 41 লিঙ্গ : পুরুষ	DMY2175982 ফটো উপলব্ধ	200 নাম : বাচ্চানী বর্মন স্বামীর নাম: সুধারঞ্জন বর্মন বাড়ির নং : n0009 বয়স : 81 লিঙ্গ : মহিলা	WB/02/009/069456 ফটো উপলব্ধ	201 নাম : মানিক বর্মন পিতার নাম: বিজয় বর্মন বাড়ির নং : n0072 বয়স : 38 লিঙ্গ : পুরুষ	DMY2399079 ফটো উপলব্ধ
202 নাম : সুপ্রিয়া বর্মন পিতার নাম: উপেন বর্মন বাড়ির নং : N0070 বয়স : 26 লিঙ্গ : মহিলা	WII1991991 ফটো উপলব্ধ	203 নাম : মালতী বালা বর্মন (রায়) স্বামীর নাম: রজনীকান্ত বর্মন বাড়ির নং : n0047 বয়স : 53 লিঙ্গ : মহিলা	DMY2530210 ফটো উপলব্ধ	204 নাম : প্রমিলা বর্মন স্বামীর নাম: ধনেশ্বর বর্মন বাড়ির নং : n0105 বয়স : 64 লিঙ্গ : মহিলা	DMY2223246 ফটো উপলব্ধ
205 নাম : বাচ্চানী বর্মন স্বামীর নাম: তারিনী বর্মন বাড়ির নং : n0104 বয়স : 71 লিঙ্গ : মহিলা	WB/02/009/069336 ফটো উপলব্ধ	206 নাম : বিপাশা বর্মন পিতার নাম: রত্নেশ্বর বর্মন বাড়ির নং : n0047 বয়স : 32 লিঙ্গ : মহিলা	WII1444405 ফটো উপলব্ধ	207 নাম : অলোক বর্মন পিতার নাম: প্রভাত বর্মন বাড়ির নং : n0041 বয়স : 32 লিঙ্গ : পুরুষ	WII1444207 ফটো উপলব্ধ
208 নাম : প্রভাত বর্মন পিতার নাম: বাশীনাথ বর্মন বাড়ির নং : n0041 বয়স : 64 লিঙ্গ : পুরুষ	WB/02/009/069027 ফটো উপলব্ধ	209 নাম : রামকৃষ্ণ বর্মন পিতার নাম: নান্টু বর্মন বাড়ির নং : n0082 বয়স : 44 লিঙ্গ : পুরুষ	DMY2022028 ফটো উপলব্ধ	210 নাম : সম্পা বর্মন স্বামীর নাম: চন্দন বর্মন বাড়ির নং : n0127 বয়স : 36 লিঙ্গ : মহিলা	UHI1395086 ফটো উপলব্ধ



211 নাম : চন্দন বর্মন পিতার নাম: গুরুধর বর্মন বাড়ির নং : n0127 বয়স : 38 লিঙ্গ : পুরুষ	DMY2587442 ফটো উপলব্ধ	212 নাম : শ্রাবণী সাহা বৈদ্য স্বামীর নাম: বিপ্রদীপ বাড়ির নং : 8/53 বয়স : 27 লিঙ্গ : মহিলা	TSX1857051 ফটো উপলব্ধ	213 নাম : অপর্ণা বর্মন স্বামীর নাম: সদানন্দ বর্মন বাড়ির নং : n0200 বয়স : 33 লিঙ্গ : মহিলা	WII1623230 ফটো উপলব্ধ
214 নাম : কাজল বর্মন পিতার নাম: ক্ষিতীশ বর্মন বাড়ির নং : 8/53 বয়স : 21 লিঙ্গ : পুরুষ	WII2391548 ফটো উপলব্ধ	215 নাম : সম্পা মালাকার (বর্মন) স্বামীর নাম: রঞ্জিত বর্মন বাড়ির নং : n0047 বয়স : 37 লিঙ্গ : মহিলা	WII1732627 ফটো উপলব্ধ	216 নাম : চন্দন বর্মন পিতার নাম: সন্তোষ বর্মন বাড়ির নং : এন0062 বয়স : 24 লিঙ্গ : পুরুষ	WII2244168 ফটো উপলব্ধ
217 নাম : গনেশ বর্মন পিতার নাম: হরিশ চন্দ্র বর্মন বাড়ির নং : 8/54 বয়স : 33 লিঙ্গ : পুরুষ	WII1370386 ফটো উপলব্ধ	218 নাম : গীতা বর্মন স্বামীর নাম: গজেন বর্মন বাড়ির নং : n0150 বয়স : 60 লিঙ্গ : মহিলা	WB/02/009/066338 ফটো উপলব্ধ	219 নাম : জ্যোতিষ বর্মন পিতার নাম: রজনী বর্মন বাড়ির নং : n0087 বয়স : 51 লিঙ্গ : পুরুষ	WB/02/009/069380 ফটো উপলব্ধ
220 নাম : ভবদীশ বর্মন পিতার নাম: কেশব বর্মন বাড়ির নং : n0059 বয়স : 59 লিঙ্গ : পুরুষ	WB/02/009/069655 ফটো উপলব্ধ	221 নাম : ননী বালা বর্মন স্বামীর নাম: গোপাল বর্মন বাড়ির নং : n0066 বয়স : 37 লিঙ্গ : মহিলা	WII1246834 ফটো উপলব্ধ	222 নাম : শঙ্কর বর্মন পিতার নাম: ব্রজনাথ বর্মন বাড়ির নং : n0053 বয়স : 52 লিঙ্গ : পুরুষ	WB/02/009/069044 ফটো উপলব্ধ
223 নাম : মানিক বর্মন পিতার নাম: শর্বাণন্দ বর্মন বাড়ির নং : n0143 বয়স : 38 লিঙ্গ : পুরুষ	DMY2530111 ফটো উপলব্ধ	224 নাম : ফুলেশ্বরী বর্মন স্বামীর নাম: শুকধন বর্মন বাড়ির নং : n0074 বয়স : 59 লিঙ্গ : মহিলা	WB/02/009/069245 ফটো উপলব্ধ	225 নাম : মাধব বর্মন পিতার নাম: ধনেশ্বর বর্মন বাড়ির নং : n0001 বয়স : 33 লিঙ্গ : পুরুষ	WII1444231 ফটো উপলব্ধ
226 নাম : মনোরঞ্জন বর্মন মায়ের নাম: ভারতী বর্মন বাড়ির নং : n0186 বয়স : 45 লিঙ্গ : পুরুষ	DMY2017184 ফটো উপলব্ধ	227 নাম : নরেন বর্মন পিতার নাম: বলেন্দ্র বর্মন বাড়ির নং : n0069 বয়স : 81 লিঙ্গ : পুরুষ	WB/02/009/069305 ফটো উপলব্ধ	228 নাম : সুজিত বর্মন পিতার নাম: উপেন বর্মন বাড়ির নং : n0070 বয়স : 39 লিঙ্গ : পুরুষ	DMY2587475 ফটো উপলব্ধ
229 নাম : লিপীকা বর্মন স্বামীর নাম: বিশুজিৎ বর্মন বাড়ির নং : n0070 বয়স : 30 লিঙ্গ : মহিলা	WII1623149 ফটো উপলব্ধ	230 নাম : ক্ষিতীশ বর্মন পিতার নাম: হীরালাল বর্মন বাড়ির নং : n0090 বয়স : 56 লিঙ্গ : পুরুষ	WB/02/009/069414 ফটো উপলব্ধ	231 নাম : গৌতম বর্মন পিতার নাম: সুশীল বর্মন বাড়ির নং : n0071 বয়স : 33 লিঙ্গ : পুরুষ	WII1444249 ফটো উপলব্ধ
232 নাম : দুলাল বর্মন পিতার নাম: নারায়ণ চন্দ্র বর্মন বাড়ির নং : n0236 বয়স : 39 লিঙ্গ : পুরুষ	YUG1357227 ফটো উপলব্ধ	233 নাম : অনিতা বর্মন স্বামীর নাম: প্রসেনজীৎ বর্মন বাড়ির নং : এন0074 বয়স : 27 লিঙ্গ : মহিলা	WII2028140 ফটো উপলব্ধ	234 নাম : কৌশল্যা বর্মন স্বামীর নাম: দুলাল বর্মন বাড়ির নং : n0062 বয়স : 28 লিঙ্গ : মহিলা	WII1370410 ফটো উপলব্ধ
235 নাম : প্রবীর বর্মন পিতার নাম: নন্দু বর্মন বাড়ির নং : 8/53 বয়স : 22 লিঙ্গ : পুরুষ	WII2416865 ফটো উপলব্ধ	236 নাম : উপরানী বর্মন স্বামীর নাম: নান্টু বর্মন বাড়ির নং : n0082 বয়স : 61 লিঙ্গ : মহিলা	WB/02/009/069457 ফটো উপলব্ধ	237 নাম : উপানন্দ বর্মন পিতার নাম: রামকৃষ্ণ বর্মন বাড়ির নং : n0171 বয়স : 53 লিঙ্গ : পুরুষ	DMY1522804 ফটো উপলব্ধ
238 নাম : গীতারানী বর্মন স্বামীর নাম: ব্রজনাথ বর্মন বাড়ির নং : n0053 বয়স : 71 লিঙ্গ : মহিলা	WII2233344 ফটো উপলব্ধ	239 নাম : মমতা দাস পিতার নাম: সঙ্কর দাস বাড়ির নং : বা-454 বয়স : 30 লিঙ্গ : মহিলা	YUG1653385 ফটো উপলব্ধ	240 নাম : সন্তোষ বর্মন পিতার নাম: মন্ডল বর্মন বাড়ির নং : 8/53 বয়স : 45 লিঙ্গ : পুরুষ	DMY2399277 ফটো উপলব্ধ



241	WII1246560	নাম : সম্পা বর্মন স্বামীর নাম: সঞ্জিব বর্মন বাড়ির নং : n0172 বয়স : 35 লিঙ্গ : মহিলা	ফটো উপলব্ধ	242	WII1991967	নাম : রাহুল বর্মন মায়ের নাম: বাসন্তী বর্মন বাড়ির নং : N0065 বয়স : 26 লিঙ্গ : পুরুষ	ফটো উপলব্ধ	243	WII1833391	নাম : জ্যোৎস্না বর্মন পিতার নাম: ধীরেন্দ্র নাথ বর্মন বাড়ির নং : n0038 বয়স : 35 লিঙ্গ : মহিলা	ফটো উপলব্ধ
244	DMY2398766	নাম : সবিতা বর্মন স্বামীর নাম: যতীন বর্মন বাড়ির নং : n0090 বয়স : 40 লিঙ্গ : মহিলা	ফটো উপলব্ধ	245	WB/02/009/069389	নাম : রজনীকান্ত বর্মন পিতার নাম: পুনেশ্বর বর্মন বাড়ির নং : n0047 বয়স : 65 লিঙ্গ : পুরুষ	ফটো উপলব্ধ	246	WB/02/009/069450	নাম : বিমল বর্মন পিতার নাম: ধনেশ্বর বর্মন বাড়ির নং : n0010 বয়স : 66 লিঙ্গ : পুরুষ	ফটো উপলব্ধ
247	WB/02/009/069258	নাম : রেনু বর্মন স্বামীর নাম: উপেন বর্মন বাড়ির নং : n0070 বয়স : 91 লিঙ্গ : মহিলা	ফটো উপলব্ধ	248	WII2357978	নাম : গায়ত্রী রায় বর্মন স্বামীর নাম: অলক বর্মন বাড়ির নং : 8/53 বয়স : 22 লিঙ্গ : মহিলা	ফটো উপলব্ধ	249	WII2027704	নাম : মঙ্গল বর্মন পিতার নাম: গীতা বর্মন বাড়ির নং : এন0150 বয়স : 34 লিঙ্গ : পুরুষ	ফটো উপলব্ধ
250	DMY2223295	নাম : ধনেশ্বর বর্মন পিতার নাম: রাজেন্দ্র নাথ বর্মন বাড়ির নং : n0001 বয়স : 73 লিঙ্গ : পুরুষ	ফটো উপলব্ধ	251	WB/02/009/347338	নাম : নিত্যানন্দ বর্মন পিতার নাম: রামকৃষ্ণ বর্মন বাড়ির নং : n0159 বয়স : 51 লিঙ্গ : পুরুষ	ফটো উপলব্ধ	252	WII2244283	নাম : বিক্রম বর্মন পিতার নাম: বিদ্যানাথ বর্মন বাড়ির নং : এন0058 বয়স : 23 লিঙ্গ : পুরুষ	ফটো উপলব্ধ
253	WII1732486	নাম : কনিকা বর্মন পিতার নাম: গজেন বর্মন বাড়ির নং : n0149 বয়স : 30 লিঙ্গ : মহিলা	ফটো উপলব্ধ	254	WII2027910	নাম : সমর বর্মন পিতার নাম: বিমল বর্মন বাড়ির নং : এন0010 বয়স : 28 লিঙ্গ : পুরুষ	ফটো উপলব্ধ	255	DMY1411057	নাম : সুশান্ত কুমার বর্মন পিতার নাম: ধীরেন্দ্র নাথ বর্মন বাড়ির নং : n0038 বয়স : 46 লিঙ্গ : পুরুষ	ফটো উপলব্ধ
256	DMY2587467	নাম : মানিক বর্মন পিতার নাম: ধনেশ্বর বর্মন বাড়ির নং : n0001 বয়স : 38 লিঙ্গ : পুরুষ	ফটো উপলব্ধ	257	WII1732460	নাম : অর্ণা বর্মন পিতার নাম: ধনেশ্বর বর্মন বাড়ির নং : n0001 বয়স : 30 লিঙ্গ : মহিলা	ফটো উপলব্ধ	258	WB/02/009/066357	নাম : মিনতী বর্মন স্বামীর নাম: সুরেশ বর্মন বাড়ির নং : n0067 বয়স : 55 লিঙ্গ : মহিলা	ফটো উপলব্ধ
259	DMY2021590	নাম : বাসন্তী বর্মন স্বামীর নাম: ধর্জেন বর্মন বাড়ির নং : n0065 বয়স : 49 লিঙ্গ : মহিলা	ফটো উপলব্ধ	260	WII1246222	নাম : প্রতিমা বর্মন স্বামীর নাম: মানিক বর্মন বাড়ির নং : n0072 বয়স : 37 লিঙ্গ : মহিলা	ফটো উপলব্ধ	261	WII2484319	নাম : মাধবী বর্মন পিতার নাম: মানিক বর্মন বাড়ির নং : 8/54 বয়স : 20 লিঙ্গ : মহিলা	ফটো উপলব্ধ
262	DMY2223659	নাম : রবীন্দ্র বর্মন মায়ের নাম: ফুলেশ্বরী বর্মন বাড়ির নং : n0066 বয়স : 44 লিঙ্গ : পুরুষ	ফটো উপলব্ধ	263	WII2157006	নাম : রাহুল বর্মন পিতার নাম: প্রভাত বর্মন বাড়ির নং : N0041 বয়স : 24 লিঙ্গ : পুরুষ	ফটো উপলব্ধ	264	WII1991975	নাম : ইন্দ্র বর্মন পিতার নাম: অতুল বর্মন বাড়ির নং : N0083 বয়স : 26 লিঙ্গ : পুরুষ	ফটো উপলব্ধ
265	WB/02/009/069030	নাম : উপেন বর্মন পিতার নাম: জিতেন্দ্র বর্মন বাড়ির নং : n0070 বয়স : 71 লিঙ্গ : পুরুষ	ফটো উপলব্ধ	266	WII1623289	নাম : গুণ্ডা বর্মন পিতার নাম: উপেন বর্মন বাড়ির নং : n0070 বয়স : 32 লিঙ্গ : মহিলা	ফটো উপলব্ধ	267	WB/02/009/069185	নাম : সুনতি বর্মন স্বামীর নাম: বিমল বর্মন বাড়ির নং : n0010 বয়স : 55 লিঙ্গ : মহিলা	ফটো উপলব্ধ
268	WB/02/009/069168	নাম : ভারতী বর্মন স্বামীর নাম: সুশীল বর্মন বাড়ির নং : n0071 বয়স : 53 লিঙ্গ : মহিলা	ফটো উপলব্ধ	269	YUG1711894	নাম : রঞ্জিতা বর্মন স্বামীর নাম: সৌতম বর্মন বাড়ির নং : n0239 বয়স : 31 লিঙ্গ : মহিলা	ফটো উপলব্ধ	270	WII1623172	নাম : বেলা বর্মন স্বামীর নাম: বিদ্যানাথ বর্মন বাড়ির নং : n0058 বয়স : 38 লিঙ্গ : মহিলা	ফটো উপলব্ধ



বিধানসভা নির্বাচনক্ষেত্রের নং, নাম : 8-নাটাবাড়ি
ভাগ নং, নাম : 1-অন্দরানফুলবাড়ী (পুঃ অংশ), কলেজপাড়া, বর্মনপাড়া, দাসপাড়া

271	DMY2022036	ফটো উপলব্ধ	272	DMY2587202	ফটো উপলব্ধ	273	DMY2587301	ফটো উপলব্ধ
নাম : বিদ্যানাথ বর্মন পিতার নাম: জগদীশ বর্মন বাড়ির নং : n0058 বয়স : 43 লিঙ্গ : পুরুষ			নাম : ললিতা সরকার(বর্মন) স্বামীর নাম: শঙ্কর বর্মন বাড়ির নং : n0053 বয়স : 41 লিঙ্গ : মহিলা			নাম : রতন বর্মন পিতার নাম: নাক্ট বর্মন বাড়ির নং : n0082 বয়স : 36 লিঙ্গ : পুরুষ		
274	WII1524925	ফটো উপলব্ধ	275	WII1525005	ফটো উপলব্ধ	276	WII1524867	ফটো উপলব্ধ
নাম : রূপালী বর্মন স্বামীর নাম: সত্যেন বর্মন বাড়ির নং : n0058 বয়স : 38 লিঙ্গ : মহিলা			নাম : ডলি বর্মন স্বামীর নাম: দীনেশ বর্মন বাড়ির নং : n0053 বয়স : 40 লিঙ্গ : মহিলা			নাম : সরস্বতী অধিকারী (বর্মন) স্বামীর নাম: সন্তোষ বর্মন বাড়ির নং : n0065 বয়স : 36 লিঙ্গ : মহিলা		
277	WII1246420	ফটো উপলব্ধ	278	DMY2587293	ফটো উপলব্ধ	279	WB/02/009/066336	ফটো উপলব্ধ
নাম : প্রসেনজিৎ বর্মন পিতার নাম: সুখদন বর্মন বাড়ির নং : n0074 বয়স : 36 লিঙ্গ : পুরুষ			নাম : রঞ্জিত বর্মন পিতার নাম: শুকধন বর্মন বাড়ির নং : n0074 বয়স : 42 লিঙ্গ : পুরুষ			নাম : নিতাই বর্মন পিতার নাম: ধনেশ্বর বর্মন বাড়ির নং : n0068 বয়স : 74 লিঙ্গ : পুরুষ		
280	WII1833227	ফটো উপলব্ধ	281	WB/02/009/069285	ফটো উপলব্ধ	282	WII2328102	ফটো উপলব্ধ
নাম : পরেশ বর্মন পিতার নাম: সুবল বর্মন বাড়ির নং : n0010 বয়স : 29 লিঙ্গ : পুরুষ			নাম : শুকধন বর্মন পিতার নাম: সতীশ বর্মন বাড়ির নং : n0074 বয়স : 66 লিঙ্গ : পুরুষ			নাম : জয়গোবিন্দ বর্মন পিতার নাম: যতীন বর্মন বাড়ির নং : এন0090 বয়স : 22 লিঙ্গ : পুরুষ		
283	WB/02/009/066389	ফটো উপলব্ধ	284	WB/02/009/066326	ফটো উপলব্ধ	285	WB/02/009/066324	ফটো উপলব্ধ
নাম : শরৎ বর্মন পিতার নাম: সতীশ বর্মন বাড়ির নং : n0172 বয়স : 81 লিঙ্গ : পুরুষ			নাম : সন্তরা বর্মন স্বামীর নাম: অবিনাশ বর্মন বাড়ির নং : n0062 বয়স : 69 লিঙ্গ : মহিলা			নাম : অবিনাশ বর্মন পিতার নাম: ধনেশ্বর বর্মন বাড়ির নং : n0062 বয়স : 78 লিঙ্গ : পুরুষ		
286	WII1246172	ফটো উপলব্ধ	287	WII2448777	ফটো উপলব্ধ	288	WB/02/009/069096	ফটো উপলব্ধ
নাম : প্রতিমা ডাকুয়া(বর্মন) স্বামীর নাম: রঞ্জিত বর্মন বাড়ির নং : n0074 বয়স : 36 লিঙ্গ : মহিলা			নাম : পার্থ বর্মন পিতার নাম: রঞ্জিত বর্মন বাড়ির নং : 8/54 বয়স : 20 লিঙ্গ : পুরুষ			নাম : যতীন বর্মন পিতার নাম: হীরলাল বর্মন বাড়ির নং : n0090 বয়স : 52 লিঙ্গ : পুরুষ		
289	WII2582120	ফটো উপলব্ধ	290	WII1246396	ফটো উপলব্ধ	291	WB/02/009/069329	ফটো উপলব্ধ
নাম : নান্দ বর্মন পিতার নাম: বুচরাম বর্মন বাড়ির নং : n0085 বয়স : 71 লিঙ্গ : পুরুষ			নাম : উত্তম বর্মন পিতার নাম: ভবদীশ বর্মন বাড়ির নং : n0059 বয়স : 35 লিঙ্গ : পুরুষ			নাম : রেনুবালা বর্মন স্বামীর নাম: অতুল বর্মন বাড়ির নং : n0083 বয়স : 56 লিঙ্গ : মহিলা		
292	DMY2021509	ফটো উপলব্ধ	293	DMY2399210	ফটো উপলব্ধ	294	WB/02/009/069587	ফটো উপলব্ধ
নাম : অজিত বর্মন পিতার নাম: অধর বর্মন বাড়ির নং : n0084 বয়স : 43 লিঙ্গ : পুরুষ			নাম : সত্যেন বর্মন পিতার নাম: জগদীশ বর্মন বাড়ির নং : n0058 বয়স : 39 লিঙ্গ : পুরুষ			নাম : জয়ন্তী বর্মন স্বামীর নাম: রজনী বর্মন বাড়ির নং : n0087 বয়স : 68 লিঙ্গ : মহিলা		
295	DMY1410208	ফটো উপলব্ধ	296	DMY1410190	ফটো উপলব্ধ	297	WII1528488	ফটো উপলব্ধ
নাম : পার্শ্বতী বর্মন স্বামীর নাম: ধীরেন্দ্র নাথ বর্মন বাড়ির নং : n0038 বয়স : 64 লিঙ্গ : মহিলা			নাম : ধীরেন্দ্রনাথ বর্মন পিতার নাম: জীবধন বর্মন বাড়ির নং : n0038 বয়স : 68 লিঙ্গ : পুরুষ			নাম : মমতা বর্মন স্বামীর নাম: শ্রীকান্ত বর্মন বাড়ির নং : n0232 বয়স : 31 লিঙ্গ : মহিলা		
298	WB/02/009/066327	ফটো উপলব্ধ	299	WB/02/009/066060	ফটো উপলব্ধ	300	WB/02/009/069308	ফটো উপলব্ধ
নাম : পুণ্ডি বর্মন স্বামীর নাম: সুভাষ বর্মন বাড়ির নং : n0063 বয়স : 68 লিঙ্গ : মহিলা			নাম : বিমলা বর্মন স্বামীর নাম: শরৎ বর্মন বাড়ির নং : n0173 বয়স : 61 লিঙ্গ : মহিলা			নাম : শকুন্তলা বর্মন স্বামীর নাম: নরেন বর্মন বাড়ির নং : n0069 বয়স : 66 লিঙ্গ : মহিলা		



301 নাম : সাধন বর্মন পিতার নাম: ধনেশ্বর বর্মন বাড়ির নং : n0001 বয়স : 32 লিঙ্গ : পুরুষ ফটো উপলব্ধ	WII1524875	302 নাম : সুরেশ বর্মন পিতার নাম: ধনেশ্বর বর্মন বাড়ির নং : n0067 বয়স : 60 লিঙ্গ : পুরুষ ফটো উপলব্ধ	WB/02/009/066371	303 নাম : সন্তোষ বর্মন পিতার নাম: অবিনাশ বর্মন বাড়ির নং : n0062 বয়স : 46 লিঙ্গ : পুরুষ ফটো উপলব্ধ	DMY1528249
304 নাম : পারুল বর্মন স্বামীর নাম: ক্ষিতীশ বর্মন বাড়ির নং : n0090 বয়স : 49 লিঙ্গ : মহিলা ফটো উপলব্ধ	DMY1528413	305 নাম : রাধিকা বর্মন স্বামীর নাম: অজিত বর্মন বাড়ির নং : n0084 বয়স : 39 লিঙ্গ : মহিলা ফটো উপলব্ধ	WII1246453	306 নাম : গৌতম বর্মন পিতার নাম: ভবদীশ বর্মন বাড়ির নং : n0059 বয়স : 36 লিঙ্গ : পুরুষ ফটো উপলব্ধ	WII1246404
307 নাম : গঙ্গা বর্মন (সরকার) স্বামীর নাম: রবীন্দ্র বর্মন বাড়ির নং : n0066 বয়স : 34 লিঙ্গ : মহিলা ফটো উপলব্ধ	WII1524834	308 নাম : গোপাল বর্মন পিতার নাম: বেনীমাধব বর্মন বাড়ির নং : n0066 বয়স : 49 লিঙ্গ : পুরুষ ফটো উপলব্ধ	WB/02/009/069407	309 নাম : বীনা বর্মন স্বামীর নাম: জগদীশ বর্মন বাড়ির নং : n0058 বয়স : 56 লিঙ্গ : মহিলা ফটো উপলব্ধ	WB/02/009/069328
310 নাম : জ্যোৎস্না ধর মায়ের নাম: বিমলা ধর বাড়ির নং : 54 বয়স : 26 লিঙ্গ : মহিলা ফটো উপলব্ধ	UHI2393130	311 নাম : মিলন বর্মন মায়ের নাম: গীতারানী বর্মন বাড়ির নং : n0053 বয়স : 40 লিঙ্গ : পুরুষ ফটো উপলব্ধ	DMY2223196	312 নাম : যুথিকা বর্মন (দাস) স্বামীর নাম: বানেশ্বর বর্মন বাড়ির নং : n0143 বয়স : 32 লিঙ্গ : মহিলা ফটো উপলব্ধ	WII1623156
313 নাম : দেবী বর্মন পিতার নাম: সুধারঞ্জন বর্মন বাড়ির নং : n0088 বয়স : 49 লিঙ্গ : মহিলা ফটো উপলব্ধ	WB/02/009/069458	314 নাম : সদানন্দ বর্মন মায়ের নাম: জোছনা বর্মন বাড়ির নং : n0171 বয়স : 43 লিঙ্গ : পুরুষ ফটো উপলব্ধ	WII1170430	315 নাম : উষা বর্মন পিতার নাম: উপানন্দ বর্মন বাড়ির নং : 8/54 বয়স : 20 লিঙ্গ : মহিলা ফটো উপলব্ধ	WII2479947
316 নাম : দিপিকা দাস স্বামীর নাম: মানিক বর্মন বাড়ির নং : 8/53 বয়স : 21 লিঙ্গ : মহিলা ফটো উপলব্ধ	WII2400398	317 নাম : সুচিত্রা বর্মন স্বামীর নাম: রতন বর্মন বাড়ির নং : না বয়স : 27 লিঙ্গ : মহিলা ফটো উপলব্ধ	TIH2159770	318 নাম : দীপা বর্মন পিতার নাম: সুরেশ বর্মন বাড়ির নং : না বয়স : 22 লিঙ্গ : মহিলা ফটো উপলব্ধ	WII2316404
319 নাম : সুশীল বর্মন পিতার নাম: জিতেন্দ্র বর্মন বাড়ির নং : n0071 বয়স : 64 লিঙ্গ : পুরুষ ফটো উপলব্ধ	WB/02/009/069181	320 নাম : ময়া বর্মন স্বামীর নাম: গৌতম বর্মন বাড়ির নং : n0234 বয়স : 30 লিঙ্গ : মহিলা ফটো উপলব্ধ	YUG1793512	321 নাম : জয় বর্মন পিতার নাম: পরমানন্দ বর্মন বাড়ির নং : এন0091 বয়স : 23 লিঙ্গ : মহিলা ফটো উপলব্ধ	WII2227619
322 নাম : পরমা নন্দ বর্মন পিতার নাম: কমলাকান্ত বর্মন বাড়ির নং : n0091 বয়স : 58 লিঙ্গ : পুরুষ ফটো উপলব্ধ	WB/02/009/069501	323 নাম : গোলাপি বর্মন স্বামীর নাম: নিত্যানন্দ বর্মন বাড়ির নং : n0209 বয়স : 37 লিঙ্গ : মহিলা ফটো উপলব্ধ	DMY2588572	324 নাম : নির্মালা বর্মন স্বামীর নাম: বিপুল বর্মন বাড়ির নং : n0202 বয়স : 32 লিঙ্গ : মহিলা ফটো উপলব্ধ	WII1623255
325 নাম : ভারতী বর্মন স্বামীর নাম: হরিকান্ত বর্মন বাড়ির নং : n0188 বয়স : 71 লিঙ্গ : মহিলা ফটো উপলব্ধ	WB/02/009/051491	326 নাম : বানেশ্বর বর্মন পিতার নাম: সর্বাঙ্গ বর্মন বাড়ির নং : n0143 বয়স : 39 লিঙ্গ : পুরুষ ফটো উপলব্ধ	DMY2398782	327 নাম : রঞ্জিত বর্মন পিতার নাম: পুন্যেশ্বর বর্মন বাড়ির নং : n0047 বয়স : 50 লিঙ্গ : পুরুষ ফটো উপলব্ধ	WB/02/009/069402
328 নাম : সঞ্জীব বর্মন পিতার নাম: শরৎ বর্মন বাড়ির নং : n0172 বয়স : 41 লিঙ্গ : পুরুষ ফটো উপলব্ধ	WII0224501	329 নাম : দীনেশ বর্মন পিতার নাম: ব্রজনাথ বর্মন বাড়ির নং : n0053 বয়স : 49 লিঙ্গ : পুরুষ ফটো উপলব্ধ	DMY1412303	330 নাম : বুলবুলী বর্মন স্বামীর নাম: নিতাই বর্মন বাড়ির নং : n0068 বয়স : 62 লিঙ্গ : মহিলা ফটো উপলব্ধ	WB/02/009/066337



331 নাম : অতুল বর্মন পিতার নাম: অধরচন্দ্র বর্মন বাড়ির নং : n0083 বয়স : 61 লিঙ্গ : পুরুষ ফটো উপলব্ধ	WB/02/009/069411	332 নাম : অনিতা বর্মন পিতার নাম: অতুল বর্মন বাড়ির নং : 8/54 বয়স : 20 লিঙ্গ : মহিলা ফটো উপলব্ধ	WII2484327	333 নাম : শুরেশ্বরী বর্মন স্বামীর নাম: মণ্ডল বর্মন বাড়ির নং : n0065 বয়স : 58 লিঙ্গ : মহিলা ফটো উপলব্ধ	WB/02/009/066358
334 নাম : হরিশ চন্দ্র বর্মন পিতার নাম: ধনেশ্বর বর্মন বাড়ির নং : n0151 বয়স : 66 লিঙ্গ : পুরুষ ফটো উপলব্ধ	WB/02/009/066412	335 নাম : অঞ্জলী বর্মন স্বামীর নাম: নান্দু বর্মন বাড়ির নং : n0085 বয়স : 57 লিঙ্গ : মহিলা ফটো উপলব্ধ	WB/02/009/069416	336 নাম : নিরঞ্জন বর্মন পিতার নাম: শিবলু বর্মন বাড়ির নং : n0085 বয়স : 28 লিঙ্গ : পুরুষ ফটো উপলব্ধ	WII1833268
337 নাম : ফুলেশ্বরী বর্মন স্বামীর নাম: বেনীমাধব বর্মন বাড়ির নং : n0066 বয়স : 66 লিঙ্গ : মহিলা ফটো উপলব্ধ	WB/02/009/069514	338 নাম : জয়শ্রী বর্মন স্বামীর নাম: মলিন বর্মন বাড়ির নং : n0092 বয়স : 31 লিঙ্গ : মহিলা ফটো উপলব্ধ	YUG1550623	339 নাম : মংলী বর্মন (দাস) স্বামীর নাম: সন্তোষ বর্মন বাড়ির নং : n0062 বয়স : 42 লিঙ্গ : মহিলা ফটো উপলব্ধ	DMY2530269
340 নাম : কর্ণ বর্মন পিতার নাম: সন্তোষ বর্মন বাড়ির নং : 8/54 বয়স : 21 লিঙ্গ : পুরুষ ফটো উপলব্ধ	WII2479954	341 নাম : ভারতী বর্মন স্বামীর নাম: ললিতা চন্দ্র বর্মন বাড়ির নং : ফু বয়স : 50 লিঙ্গ : মহিলা ফটো উপলব্ধ	TIH1463025	342 নাম : সরস্বতী বর্মন স্বামীর নাম: রামকৃষ্ণ বর্মন বাড়ির নং : n0082 বয়স : 38 লিঙ্গ : মহিলা ফটো উপলব্ধ	WII1444355
343 নাম : নিবেদিতা বর্মন পিতার নাম: মৃত ধ্রুব নাথ বর্মন বাড়ির নং : n0041 বয়স : 29 লিঙ্গ : মহিলা ফটো উপলব্ধ	WII1732437	344 নাম : খুকীরানী বর্মন স্বামীর নাম: ধ্রুবনাথ বর্মন বাড়ির নং : n0041 বয়স : 57 লিঙ্গ : মহিলা ফটো উপলব্ধ	WII2535250	345 নাম : তরুন বর্মন পিতার নাম: গুরুধর বর্মন বাড়ির নং : n0127 বয়স : 50 লিঙ্গ : পুরুষ ফটো উপলব্ধ	WB/02/009/069403
346 নাম : অঞ্জনা বর্মন(সরকার) স্বামীর নাম: পরিতোষ বর্মন বাড়ির নং : n0127 বয়স : 39 লিঙ্গ : মহিলা ফটো উপলব্ধ	DMY2398857	347 নাম : রিপন সাহা পিতার নাম: জয়দেব সাহা বাড়ির নং : n0127 বয়স : 45 লিঙ্গ : পুরুষ ফটো উপলব্ধ	WII1623099	348 নাম : পাপড়ি বর্মন স্বামীর নাম: উত্তম বর্মন বাড়ির নং : এন0059 বয়স : 27 লিঙ্গ : মহিলা ফটো উপলব্ধ	WII2244366
349 নাম : স্বপ্না বর্মন স্বামীর নাম: তরনী কান্ত বর্মন বাড়ির নং : n0047 বয়স : 45 লিঙ্গ : মহিলা ফটো উপলব্ধ	DMY2082386	350 নাম : শুভদীপ বর্মন পিতার নাম: রঞ্জিত বর্মন বাড়ির নং : 8/54 বয়স : 20 লিঙ্গ : পুরুষ ফটো উপলব্ধ	WII2484335	351 নাম : সৃজাতা বর্মন (ডাকুয়া) স্বামীর নাম: নির্মল বর্মন বাড়ির নং : n0207 বয়স : 34 লিঙ্গ : মহিলা ফটো উপলব্ধ	WII1623347
352 নাম : ললিতা বর্মন (রায়) স্বামীর নাম: কান্তিক বর্মন বাড়ির নং : n0196 বয়স : 31 লিঙ্গ : মহিলা ফটো উপলব্ধ	WII1623198	353 নাম : মুক্তা বর্মন(সরকার) স্বামীর নাম: ভবেন্দ্র সরকার বাড়ির নং : n0179 বয়স : 39 লিঙ্গ : মহিলা ফটো উপলব্ধ	WII1246677	354 নাম : বীনা আর্ষা পিতার নাম: সচিন আর্ষ বাড়ির নং : এন0179 বয়স : 23 লিঙ্গ : মহিলা ফটো উপলব্ধ	YUG2236719
355 নাম : পাপাই বর্মন পিতার নাম: শান্তি বর্মন বাড়ির নং : এন0081 বয়স : 25 লিঙ্গ : মহিলা ফটো উপলব্ধ	WII2028173	356 নাম : অনন্ত বর্মন পিতার নাম: ভবেন্দ্র বর্মন বাড়ির নং : n0037 বয়স : 49 লিঙ্গ : পুরুষ ফটো উপলব্ধ	WB/02/009/069359	357 নাম : ললিতা বর্মন স্বামীর নাম: সুবল বর্মন বাড়ির নং : n0035 বয়স : 57 লিঙ্গ : মহিলা ফটো উপলব্ধ	WB/02/009/069436
358 নাম : সুবল বর্মন পিতার নাম: জীবধন বর্মন বাড়ির নং : n0035 বয়স : 66 লিঙ্গ : পুরুষ ফটো উপলব্ধ	WB/02/009/069596	359 নাম : সুপ্রদীপ বৈদ্য পিতার নাম: বিসু বৈদ্য বাড়ির নং : n0109 বয়স : 32 লিঙ্গ : পুরুষ ফটো উপলব্ধ	WII1524917	360 নাম : গোলাপী বর্মন স্বামীর নাম: প্রশান্ত বর্মন বাড়ির নং : n0040 বয়স : 43 লিঙ্গ : মহিলা ফটো উপলব্ধ	DMY2223402



361 নাম : কৃষ্ণকান্ত বর্মন পিতার নাম: মঙ্গল চন্দ্র বর্মন বাড়ির নং : n0048 বয়স : 45 লিঙ্গ : পুরুষ	DMY1411503 ফটো উপলব্ধ	362 নাম : শ্রীকান্ত বর্মন পিতার নাম: উপেন বর্মন বাড়ির নং : n0039 বয়স : 43 লিঙ্গ : পুরুষ	DMY2175966 ফটো উপলব্ধ	363 নাম : সুধীর বর্মন পিতার নাম: মহেন্দ্র বর্মন বাড়ির নং : n0080 বয়স : 45 লিঙ্গ : পুরুষ	DMY1410687 ফটো উপলব্ধ
364 নাম : সুশীল বর্মন পিতার নাম: মহেন্দ্র বর্মন বাড়ির নং : n0080 বয়স : 56 লিঙ্গ : পুরুষ	WB/02/009/069663 ফটো উপলব্ধ	365 নাম : ললিতা বর্মন স্বামীর নাম: উপেন বর্মন বাড়ির নং : n0039 বয়স : 63 লিঙ্গ : মহিলা	WB/02/009/069137 ফটো উপলব্ধ	366 নাম : চন্দন বর্মন পিতার নাম: ভবেন বর্মন বাড়ির নং : n0037 বয়স : 52 লিঙ্গ : পুরুষ	WII2234086 ফটো উপলব্ধ
367 নাম : গোপাল বর্মন পিতার নাম: নগেন বর্মন বাড়ির নং : n0073 বয়স : 44 লিঙ্গ : পুরুষ	DMY2021608 ফটো উপলব্ধ	368 নাম : মালতী বর্মন স্বামীর নাম: মহেন্দ্র বর্মন বাড়ির নং : n0080 বয়স : 71 লিঙ্গ : মহিলা	WB/02/009/069337 ফটো উপলব্ধ	369 নাম : শর্মিলা বর্মন স্বামীর নাম: নরেশ চন্দ্র বাড়ির নং : এন0035 বয়স : 25 লিঙ্গ : মহিলা	YUG2103141 ফটো উপলব্ধ
370 নাম : গোরচাঁদ বর্মন পিতার নাম: হরিকান্ত বর্মন বাড়ির নং : n0086 বয়স : 57 লিঙ্গ : পুরুষ	WB/02/009/069340 ফটো উপলব্ধ	371 নাম : বিনতা বর্মন স্বামীর নাম: প্রফুল্ল বর্মন বাড়ির নং : n0079 বয়স : 47 লিঙ্গ : মহিলা	DMY1411305 ফটো উপলব্ধ	372 নাম : ননী বর্মন পিতার নাম: মনভোলা বর্মন বাড়ির নং : n0078 বয়স : 36 লিঙ্গ : মহিলা	WII1370451 ফটো উপলব্ধ
373 নাম : পবিত্র বর্মন পিতার নাম: সুধীর বর্মন বাড়ির নং : 8/53 বয়স : 20 লিঙ্গ : পুরুষ	WII2417046 ফটো উপলব্ধ	374 নাম : নির্মল বর্মন পিতার নাম: নগেন বর্মন বাড়ির নং : n0073 বয়স : 34 লিঙ্গ : পুরুষ	WII1370352 ফটো উপলব্ধ	375 নাম : গৌতম বর্মন পিতার নাম: ভবেন বর্মন বাড়ির নং : এন0037 বয়স : 40 লিঙ্গ : পুরুষ	DMY2223675 ফটো উপলব্ধ
376 নাম : নগেন বর্মন পিতার নাম: প্রানকৃষ্ণ বর্মন বাড়ির নং : n0073 বয়স : 71 লিঙ্গ : পুরুষ	WB/02/009/069191 ফটো উপলব্ধ	377 নাম : মলিনা বর্মন স্বামীর নাম: চন্দন বর্মন বাড়ির নং : n0037 বয়স : 38 লিঙ্গ : মহিলা	DMY2223733 ফটো উপলব্ধ	378 নাম : সমিতা দাস স্বামীর নাম: বুদ্ধার দাস বাড়ির নং : এন0036 বয়স : 32 লিঙ্গ : মহিলা	YUG1761451 ফটো উপলব্ধ
379 নাম : গীতা বর্মন পিতার নাম: মতিলাল বর্মন বাড়ির নং : n0036 বয়স : 36 লিঙ্গ : মহিলা	WII1246800 ফটো উপলব্ধ	380 নাম : যোগমায়া বর্মন স্বামীর নাম: বানেশ্বর বর্মন বাড়ির নং : n0006 বয়স : 35 লিঙ্গ : মহিলা	WII1444397 ফটো উপলব্ধ	381 নাম : সান্ত্বনা বর্মন স্বামীর নাম: কৃষ্ণকান্ত বর্মন বাড়ির নং : এন0048 বয়স : 35 লিঙ্গ : মহিলা	YUG1504885 ফটো উপলব্ধ
382 নাম : সুনিতা দাস(বর্মন) স্বামীর নাম: বিষ্ণুকান্ত বর্মন বাড়ির নং : n0048 বয়স : 43 লিঙ্গ : মহিলা	WII1370493 ফটো উপলব্ধ	383 নাম : জয়কান্ত বর্মন পিতার নাম: মতিলাল বর্মন বাড়ির নং : n0036 বয়স : 40 লিঙ্গ : পুরুষ	DMY2530392 ফটো উপলব্ধ	384 নাম : রেনুকা বর্মন স্বামীর নাম: শান্তি বর্মন বাড়ির নং : n0081 বয়স : 45 লিঙ্গ : মহিলা	DMY1410653 ফটো উপলব্ধ
385 নাম : শান্তি বর্মন পিতার নাম: আশুতোষ বর্মন বাড়ির নং : n0081 বয়স : 56 লিঙ্গ : পুরুষ	WB/02/009/069652 ফটো উপলব্ধ	386 নাম : রেনুবালা বর্মন স্বামীর নাম: আশুতোষ বর্মন বাড়ির নং : n0081 বয়স : 76 লিঙ্গ : মহিলা	WB/02/009/069483 ফটো উপলব্ধ	387 নাম : মাধবী বর্মন স্বামীর নাম: নরেন বর্মন বাড়ির নং : n0109 বয়স : 49 লিঙ্গ : মহিলা	WB/02/009/069051 ফটো উপলব্ধ
388 নাম : বানেশ্বর বর্মন পিতার নাম: খোকা বর্মন বাড়ির নং : n0006 বয়স : 41 লিঙ্গ : পুরুষ	WII0223115 ফটো উপলব্ধ	389 নাম : নরেন বর্মন পিতার নাম: উপেন বর্মন বাড়ির নং : n0109 বয়স : 56 লিঙ্গ : পুরুষ	WB/02/009/069039 ফটো উপলব্ধ	390 নাম : শোভা বর্মন স্বামীর নাম: বিনয় বর্মন বাড়ির নং : n0081 বয়স : 61 লিঙ্গ : মহিলা	WB/02/009/069653 ফটো উপলব্ধ



391	DMY2587434	নাম : মনিক চন্দ্র বর্মন পিতার নাম: মঙ্গল চন্দ্র বর্মন বাড়ির নং : n0048 বয়স : 38 লিঙ্গ : পুরুষ	ফটো উপলব্ধ	392	WB/02/009/069277	নাম : সাবিত্রী বর্মন স্বামীর নাম: মঙ্গল চন্দ্র বর্মন বাড়ির নং : n0048 বয়স : 61 লিঙ্গ : মহিলা	ফটো উপলব্ধ	393	WB/02/009/069064	নাম : প্রশান্ত বর্মন পিতার নাম: মতিলাল বর্মন বাড়ির নং : n0040 বয়স : 50 লিঙ্গ : পুরুষ	ফটো উপলব্ধ
394	WB/02/009/069045	নাম : কাঞ্চন বর্মন স্বামীর নাম: উপেন বর্মন বাড়ির নং : n0108 বয়স : 61 লিঙ্গ : মহিলা	ফটো উপলব্ধ	395	WII1732643	নাম : সূচিত্রা বর্মন স্বামীর নাম: স্বপন বর্মন বাড়ির নং : n0103 বয়স : 37 লিঙ্গ : মহিলা	ফটো উপলব্ধ	396	WII0224410	নাম : সুনতী বর্মন স্বামীর নাম: সুশীল বর্মন বাড়ির নং : n0080 বয়স : 38 লিঙ্গ : মহিলা	ফটো উপলব্ধ
397	WII2244341	নাম : পাঞ্জু বর্মন পিতার নাম: সুশীল বর্মন বাড়ির নং : এন0080 বয়স : 23 লিঙ্গ : পুরুষ	ফটো উপলব্ধ	398	WB/02/009/069440	নাম : রাজোবালা বর্মন স্বামীর নাম: মতিলাল বর্মন বাড়ির নং : n0036 বয়স : 68 লিঙ্গ : মহিলা	ফটো উপলব্ধ	399	WB/02/009/069443	নাম : খুকীবালা বর্মন স্বামীর নাম: ভবেন বর্মন বাড়ির নং : n0037 বয়স : 71 লিঙ্গ : মহিলা	ফটো উপলব্ধ
400	WB/01/008/144862	নাম : নিভারানী বর্মন স্বামীর নাম: শিবলু বর্মন বাড়ির নং : n0086 বয়স : 51 লিঙ্গ : মহিলা	ফটো উপলব্ধ	401	WII1246156	নাম : বিপুল বর্মন পিতার নাম: নবকুমার বর্মন বাড়ির নং : n0075 বয়স : 39 লিঙ্গ : পুরুষ	ফটো উপলব্ধ	402	WII1170448	নাম : মিঠুন বর্মন পিতার নাম: মনভোলা বর্মন বাড়ির নং : n0078 বয়স : 35 লিঙ্গ : পুরুষ	ফটো উপলব্ধ
403	WB/02/009/069391	নাম : বৃদারানী বর্মন স্বামীর নাম: মনভোলা বর্মন বাড়ির নং : n0078 বয়স : 61 লিঙ্গ : মহিলা	ফটো উপলব্ধ	404	WII1732726	নাম : ববিতা বর্মন স্বামীর নাম: রাজু বর্মন বাড়ির নং : n0108 বয়স : 36 লিঙ্গ : মহিলা	ফটো উপলব্ধ	405	DMY2399103	নাম : স্বপন বর্মন পিতার নাম: বীরেন বর্মন বাড়ির নং : n0103 বয়স : 41 লিঙ্গ : পুরুষ	ফটো উপলব্ধ
406	WII1833359	নাম : অজিৎ বর্মন পিতার নাম: খোকা বর্মন বাড়ির নং : n0006 বয়স : 36 লিঙ্গ : পুরুষ	ফটো উপলব্ধ	407	WB/02/009/069413	নাম : স্বপ্না বর্মন স্বামীর নাম: গোরচাঁদ বর্মন বাড়ির নং : n0076 বয়স : 53 লিঙ্গ : মহিলা	ফটো উপলব্ধ	408	WII1833342	নাম : কম্পনা বর্মন স্বামীর নাম: অজিৎ বর্মন বাড়ির নং : n0006 বয়স : 28 লিঙ্গ : মহিলা	ফটো উপলব্ধ
409	WB/02/009/069502	নাম : বীরেন বর্মন পিতার নাম: খোকন বর্মন বাড়ির নং : n0103 বয়স : 63 লিঙ্গ : পুরুষ	ফটো উপলব্ধ	410	DMY1412329	নাম : জয়ন্ত বর্মন পিতার নাম: মতিলাল বর্মন বাড়ির নং : n0036 বয়স : 46 লিঙ্গ : পুরুষ	ফটো উপলব্ধ	411	WII1995885	নাম : চুমকা বর্মন পিতার নাম: শিবলু বর্মন বাড়ির নং : N0086 বয়স : 26 লিঙ্গ : মহিলা	ফটো উপলব্ধ
412	WII2483337	নাম : বিজয় বর্মন পিতার নাম: গোরচাঁদ বর্মন বাড়ির নং : 8/54 বয়স : 22 লিঙ্গ : পুরুষ	ফটো উপলব্ধ	413	WII1524909	নাম : শর্মীলা বর্মন স্বামীর নাম: অনন্ত বর্মন বাড়ির নং : n0037 বয়স : 34 লিঙ্গ : মহিলা	ফটো উপলব্ধ	414	WB/02/009/069360	নাম : প্রফুল্ল বর্মন পিতার নাম: হরিকান্ত বর্মন বাড়ির নং : n0079 বয়স : 61 লিঙ্গ : পুরুষ	ফটো উপলব্ধ
415	DMY2222982	নাম : বাবলু বর্মন পিতার নাম: খোকা বর্মন বাড়ির নং : n0006 বয়স : 41 লিঙ্গ : পুরুষ	ফটো উপলব্ধ	416	WB/02/009/069619	নাম : খোকা বর্মন পিতার নাম: হরিকান্ত বর্মন বাড়ির নং : n0006 বয়স : 76 লিঙ্গ : পুরুষ	ফটো উপলব্ধ	417	WB/02/009/069259	নাম : আশালতা বর্মন স্বামীর নাম: নগেন বর্মন বাড়ির নং : n0073 বয়স : 61 লিঙ্গ : মহিলা	ফটো উপলব্ধ
418	WII2260370	নাম : গণেশ বর্মন পিতার নাম: রাজু বর্মন বাড়ির নং : এন0108 বয়স : 24 লিঙ্গ : পুরুষ	ফটো উপলব্ধ	419	WB/02/009/069412	নাম : বানী বর্মন স্বামীর নাম: খোকা বর্মন বাড়ির নং : n0077 বয়স : 66 লিঙ্গ : মহিলা	ফটো উপলব্ধ	420	WII1991959	নাম : সুজিৎ বর্মন পিতার নাম: প্রফুল্ল বর্মন বাড়ির নং : N0079 বয়স : 27 লিঙ্গ : পুরুষ	ফটো উপলব্ধ



বিধানসভা নির্বাচনক্ষেত্রের নং, নাম : 8-নাটাবাড়ি

ভাগ নং, নাম : 1-অন্দরানফুলবাড়ী (পুঃ অংশ), কলেজপাড়া, বর্মনপাড়া, দাসপাড়া

421 নাম : ক্ষীরোদ বর্মন পিতার নাম : ভবেন বর্মন বাড়ির নং : n0037 বয়স : 45 লিঙ্গ : পুরুষ	DMY1411065 ফটো উপলব্ধ	422 নাম : নরেশ চন্দ্র বর্মন পিতার নাম : সুবল বর্মন বাড়ির নং : n0035 বয়স : 35 লিঙ্গ : পুরুষ	WII1246974 ফটো উপলব্ধ	423 নাম : অনিতা বর্মন স্বামীর নাম : বাবলু বর্মন বাড়ির নং : n0006 বয়স : 43 লিঙ্গ : মহিলা	WII0223107 ফটো উপলব্ধ
424 নাম : লতিকা বর্মন স্বামীর নাম : মানিক চন্দ্র বর্মন বাড়ির নং : n0048 বয়স : 31 লিঙ্গ : মহিলা	WII1732478 ফটো উপলব্ধ	425 নাম : পৌতম বর্মন পিতার নাম : উপেন বর্মন বাড়ির নং : n0039 বয়স : 34 লিঙ্গ : পুরুষ	WII1246578 ফটো উপলব্ধ	426 নাম : উপেন বর্মন পিতার নাম : জীবধন বর্মন বাড়ির নং : n0039 বয়স : 68 লিঙ্গ : পুরুষ	WB/02/009/069122 ফটো উপলব্ধ
427 নাম : বিষ্ণুকান্ত বর্মন পিতার নাম : মঙ্গল বর্মন বাড়ির নং : n0048 বয়স : 43 লিঙ্গ : পুরুষ	DMY2223410 ফটো উপলব্ধ	428 নাম : সন্ধ্যা বর্মন স্বামীর নাম : সুধীর বর্মন বাড়ির নং : n0080 বয়স : 39 লিঙ্গ : মহিলা	DMY2530343 ফটো উপলব্ধ	429 নাম : মল্লিকা বর্মন স্বামীর নাম : ক্ষিরোদ বর্মন বাড়ির নং : এন0037 বয়স : 29 লিঙ্গ : মহিলা	YUG1665074 ফটো উপলব্ধ
430 নাম : গৌরী রায় (বর্মন) স্বামীর নাম : গোপাল বর্মন বাড়ির নং : n0073 বয়স : 36 লিঙ্গ : মহিলা	WII1833375 ফটো উপলব্ধ	431 নাম : রকি বর্মন পিতার নাম : গোপাল বর্মন বাড়ির নং : 8/54 বয়স : 21 লিঙ্গ : পুরুষ	WII2448769 ফটো উপলব্ধ	432 নাম : রাজু বর্মন পিতার নাম : উপেন বর্মন বাড়ির নং : n0108 বয়স : 43 লিঙ্গ : পুরুষ	DMY1528751 ফটো উপলব্ধ
433 নাম : যোগেশ বর্মা পিতার নাম : ভবেন বর্মা বাড়ির নং : n0043 বয়স : 53 লিঙ্গ : পুরুষ	WB/02/009/069623 ফটো উপলব্ধ	434 নাম : লিপিকা বর্মা স্বামীর নাম : যোগেশ বর্মা বাড়ির নং : n0043 বয়স : 45 লিঙ্গ : মহিলা	DMY1527753 ফটো উপলব্ধ	435 নাম : পুষ্পিতা বর্মা পিতার নাম : যোগেশ বর্মা বাড়ির নং : N0043 বয়স : 24 লিঙ্গ : মহিলা	WII2157089 ফটো উপলব্ধ
436 নাম : মহেশ বর্মা পিতার নাম : মঙ্গল বর্মা বাড়ির নং : n0022 বয়স : 73 লিঙ্গ : পুরুষ	WB/02/009/069356 ফটো উপলব্ধ	437 নাম : জ্যোৎস্না বর্মা(সরকার) স্বামীর নাম : তপন বর্মা বাড়ির নং : n0093 বয়স : 50 লিঙ্গ : মহিলা	WB/01/007/141625 ফটো উপলব্ধ	438 নাম : মিঠুন বর্মা পিতার নাম : মহেশ বর্মা বাড়ির নং : n0022 বয়স : 39 লিঙ্গ : পুরুষ	DMY2530103 ফটো উপলব্ধ
439 নাম : কম্পনা অধিকারী(বর্মা) স্বামীর নাম : মিঠুন বর্মা বাড়ির নং : n0022 বয়স : 38 লিঙ্গ : মহিলা	WII1247014 ফটো উপলব্ধ	440 নাম : তপন বর্মা পিতার নাম : দেবেন্দ্র নাথ বর্মা বাড়ির নং : n0093 বয়স : 62 লিঙ্গ : পুরুষ	WB/02/009/069130 ফটো উপলব্ধ	441 নাম : সন্ধ্যারানী বর্মা স্বামীর নাম : অজিত কুমার বিশ্বাস বাড়ির নং : N0082 বয়স : 40 লিঙ্গ : মহিলা	KDH0214338 ফটো উপলব্ধ
442 নাম : সুকান্ত বৈদ্য পিতার নাম : শম্ভু বৈদ্য বাড়ির নং : n0033 বয়স : 33 লিঙ্গ : পুরুষ	WII1424449 ফটো উপলব্ধ	443 নাম : বিশু বৈদ্য পিতার নাম : নেপাল বৈদ্য বাড়ির নং : n0032 বয়স : 59 লিঙ্গ : পুরুষ	WB/02/009/069082 ফটো উপলব্ধ	444 নাম : মঙ্গল বৈদ্য পিতার নাম : নেপাল চন্দ্র বৈদ্য বাড়ির নং : n0034 বয়স : 66 লিঙ্গ : পুরুষ	WII2118941 ফটো উপলব্ধ
445 নাম : সাগর বৈদ্য পিতার নাম : মঙ্গল বৈদ্য বাড়ির নং : n0034 বয়স : 31 লিঙ্গ : পুরুষ	WII1623263 ফটো উপলব্ধ	Q 446 নাম : সুশান্ত বৈদ্য পিতার নাম : শম্ভু বৈদ্য বাড়ির নং : বয়স : 36 লিঙ্গ : পুরুষ	DMY2587350 ফটো উপলব্ধ	447 নাম : দুর্গারানী বৈদ্য স্বামীর নাম : শম্ভু বৈদ্য বাড়ির নং : n0033 বয়স : 56 লিঙ্গ : মহিলা	WB/02/009/069128 ফটো উপলব্ধ
448 নাম : পিংকি রবিদাস পিতার নাম : নারায়ন রবিদাস বাড়ির নং : n0034 বয়স : 29 লিঙ্গ : মহিলা	WII1833235 ফটো উপলব্ধ	449 নাম : সঞ্জয় বৈদ্য পিতার নাম : শম্ভু বৈদ্য বাড়ির নং : n0033 বয়স : 39 লিঙ্গ : পুরুষ	DMY2398998 ফটো উপলব্ধ	450 নাম : বিপ্রদীপ বৈদ্য পিতার নাম : বিশু বৈদ্য বাড়ির নং : n0032 বয়স : 36 লিঙ্গ : পুরুষ	WII1170315 ফটো উপলব্ধ



বিধানসভা নির্বাচনক্ষেত্রের নং, নাম : 8-নাটাবাড়ি

ভাগ নং, নাম : 1-অন্দরানফুলবাড়ী (পুঃ অংশ), কলেজপাড়া, বর্মনপাড়া, দাসপাড়া

451 নাম : কামনা বৈদ্য স্বামীর নাম: বিণ্ড বৈদ্য বাড়ির নং : n0032 বয়স : 62 লিঙ্গ : মহিলা	WB/02/009/069077	452 নাম : আরতী বৈদ্য স্বামীর নাম: মঞ্জল বৈদ্য বাড়ির নং : n0034 বয়স : 59 লিঙ্গ : মহিলা	WII2116499	453 নাম : সপ্তমী বর্মন স্বামীর নাম: সুবিলাশ বর্মন বাড়ির নং : 8/53 বয়স : 39 লিঙ্গ : মহিলা	DMY2452449
454 নাম : পরিমল মন্ডল পিতার নাম: তিনকড়ি মন্ডল বাড়ির নং : n0225 বয়স : 54 লিঙ্গ : পুরুষ	WII1732684	455 নাম : রাজু মন্ডল পিতার নাম: পরিমল মন্ডল বাড়ির নং : n0225 বয়স : 24 লিঙ্গ : পুরুষ	WII2192375	456 নাম : পরিতোষ মন্ডল পিতার নাম: বামেশ মন্ডল বাড়ির নং : n0160 বয়স : 40 লিঙ্গ : পুরুষ	WII1370360
457 নাম : পারুল মন্ডল স্বামীর নাম: পরিমল মন্ডল বাড়ির নং : n0226 বয়স : 42 লিঙ্গ : মহিলা	WII1732692	458 নাম : গনেশ রবিদাস পিতার নাম: নারায়ণ চন্দ্র রবিদাস বাড়ির নং : n0184 বয়স : 38 লিঙ্গ : পুরুষ	DMY2539518	459 নাম : জ্যোৎস্না রবিদাস স্বামীর নাম: নারায়ণ চন্দ্র রবিদাস বাড়ির নং : উওর অন্দরান ফুলবাড়ি বয়স : 55 লিঙ্গ : মহিলা	WII2509032
460 নাম : নারায়ণ চন্দ্র রবিদাস পিতার নাম: মিতানী রবিদাস বাড়ির নং : n0185 বয়স : 68 লিঙ্গ : পুরুষ	WB/02/009/141468	461 নাম : সম্পা রাভ মায়ের নাম: দীপ্তি রাভ বাড়ির নং : হু বয়স : 24 লিঙ্গ : মহিলা	WII2219798	462 নাম : জয়ন্তী বর্মন রাভ স্বামীর নাম: বিপুল রাভ বাড়ির নং : 0156 বয়স : 22 লিঙ্গ : মহিলা	WII2316164
463 নাম : বিনোদ রাভ পিতার নাম: নুসেন রাভ বাড়ির নং : n0064 বয়স : 43 লিঙ্গ : পুরুষ	DMY2399244	464 নাম : প্রতিমা বর্মন (রাভা) স্বামীর নাম: বিনোদ রাভ বাড়ির নং : n0064 বয়স : 29 লিঙ্গ : মহিলা	WII1732718	465 নাম : সম্পি রাভা পিতার নাম: সত্যেন্দ্র নাথ রাভা বাড়ির নং : হু বয়স : 30 লিঙ্গ : মহিলা	YUG1599802
466 নাম : বিন্দে রাভা স্বামীর নাম: কলিন রাভা বাড়ির নং : n0155 বয়স : 51 লিঙ্গ : মহিলা	WB/02/009/192126	467 নাম : নুসেন রাভা পিতার নাম: লক্ষ রাভা বাড়ির নং : n0064 বয়স : 79 লিঙ্গ : পুরুষ	DMY1528991	468 নাম : অতেশ্বরী রাভা স্বামীর নাম: নুসেন রাভা বাড়ির নং : n0064 বয়স : 66 লিঙ্গ : মহিলা	DMY1528355
469 নাম : বিপুল রাভা পিতার নাম: কলিন রাভা বাড়ির নং : n0156 বয়স : 30 লিঙ্গ : পুরুষ	WII1917715	470 নাম : দিলীপ রাভা পিতার নাম: কলিন রাভা বাড়ির নং : n0156 বয়স : 27 লিঙ্গ : পুরুষ	WII1917624	471 নাম : কলিন রাভা পিতার নাম: রাজন রাভা বাড়ির নং : n0156 বয়স : 57 লিঙ্গ : পুরুষ	WB/02/009/192009
472 নাম : সুনামী বর্মন রাভা স্বামীর নাম: দিলীপ রাভা বাড়ির নং : 8/54 বয়স : 21 লিঙ্গ : মহিলা	WII2502920	473 নাম : তাপস রায় পিতার নাম: মনু রায় বাড়ির নং : এন0107 বয়স : 24 লিঙ্গ : পুরুষ	WII2244432	474 নাম : সমর কুমার রায় পিতার নাম: সন্তোষ রায় বাড়ির নং : n0106 বয়স : 42 লিঙ্গ : পুরুষ	DMY2223303
475 নাম : সমীর রায় পিতার নাম: সন্তোষ রায় বাড়ির নং : n0106 বয়স : 49 লিঙ্গ : পুরুষ	DMY1410232	476 নাম : প্রতিমা দাস রায় স্বামীর নাম: অমর রায় বাড়ির নং : এন0106 বয়স : 26 লিঙ্গ : মহিলা	WII2027977	477 নাম : শঙ্করী রায় স্বামীর নাম: সন্তোষ রায় বাড়ির নং : n0106 বয়স : 67 লিঙ্গ : মহিলা	WB/02/009/069205
478 নাম : সন্ধ্যা রায় স্বামীর নাম: মনু রায় বাড়ির নং : n0107 বয়স : 56 লিঙ্গ : মহিলা	WB/02/009/069111	479 নাম : পীযুষ সরকার পিতার নাম: চিত্তরঞ্জন সরকার বাড়ির নং : এন0106 বয়স : 46 লিঙ্গ : পুরুষ	DMY2223311	480 নাম : নিলিমা রায় স্বামীর নাম: সমীর রায় বাড়ির নং : n0106 বয়স : 41 লিঙ্গ : মহিলা	DMY2587285



481	WII1732445	নাম : অমর রায় পিতার নাম: সন্তুষ রায় বাড়ির নং : n0106 বয়স : 37 লিঙ্গ : পুরুষ	ফটো উপলব্ধ	482	WII1732395	নাম : রাধারানী দাস(রায়) স্বামীর নাম: সমর কুমার রায় বাড়ির নং : n0106 বয়স : 33 লিঙ্গ : মহিলা	ফটো উপলব্ধ	483	WII2364610	নাম : অনিমেঘ রায় পিতার নাম: সমীর রায় বাড়ির নং : 8/53 বয়স : 21 লিঙ্গ : পুরুষ	ফটো উপলব্ধ
484	WII1917749	নাম : পুন্য রায় পিতার নাম: মনু রায় বাড়ির নং : n0238 বয়স : 27 লিঙ্গ : পুরুষ	ফটো উপলব্ধ	485	DMY2399228	নাম : মালবিকা সরকার স্বামীর নাম: অসীম সরকার বাড়ির নং : n0137 বয়স : 40 লিঙ্গ : মহিলা	ফটো উপলব্ধ	486	WII1524966	নাম : সম্পা বর্মন (সরকার) স্বামীর নাম: কমলেন্দু সরকার বাড়ির নং : n0137 বয়স : 36 লিঙ্গ : মহিলা	ফটো উপলব্ধ
487	WB/02/009/069608	নাম : অসীম সরকার পিতার নাম: চিত্তরঞ্জন রায় সরকার বাড়ির নং : n0137 বয়স : 50 লিঙ্গ : পুরুষ	ফটো উপলব্ধ	488	WII2367803	নাম : ছন্দা সরকার পিতার নাম: অসীম সরকার বাড়ির নং : 8/53 বয়স : 21 লিঙ্গ : মহিলা	ফটো উপলব্ধ	489	WB/02/009/069438	নাম : চিত্তরঞ্জন রায় সরকার পিতার নাম: মহেশ চন্দ্র রায় সরকার বাড়ির নং : n0137 বয়স : 79 লিঙ্গ : পুরুষ	ফটো উপলব্ধ
490	DMY2176097	নাম : কমলেন্দু সরকার পিতার নাম: চিত্তরঞ্জন সরকার বাড়ির নং : n0137 বয়স : 46 লিঙ্গ : পুরুষ	ফটো উপলব্ধ	491	WB/02/009/069585	নাম : চিত্তা রায় সরকার স্বামীর নাম: চিত্তরঞ্জন রায় সরকার বাড়ির নং : n0137 বয়স : 66 লিঙ্গ : মহিলা	ফটো উপলব্ধ	492	WII2484830	নাম : পবিত্র সরকার পিতার নাম: অসীম সরকার বাড়ির নং : 8/54 বয়স : 20 লিঙ্গ : পুরুষ	ফটো উপলব্ধ
493	WII2355253	নাম : গৌরঙ্গ সূত্রধর পিতার নাম: আনন্দ সূত্রধর বাড়ির নং : না বয়স : 22 লিঙ্গ : পুরুষ	ফটো উপলব্ধ	494	WB/02/009/069095	নাম : আরাধনা সূত্রধর স্বামীর নাম: দুলাল সূত্রধর বাড়ির নং : n0026 বয়স : 61 লিঙ্গ : মহিলা	ফটো উপলব্ধ	495	WII1732528	নাম : মমতা সূত্রধর পিতার নাম: উমেশ চন্দ্র সূত্রধর বাড়ির নং : n0025 বয়স : 34 লিঙ্গ : মহিলা	ফটো উপলব্ধ
496	WB/02/009/102317	নাম : আনন্দ সূত্রধর পিতার নাম: উমেশ চন্দ্র সূত্রধর বাড়ির নং : n0025 বয়স : 51 লিঙ্গ : পুরুষ	ফটো উপলব্ধ	497	WB/02/009/102073	নাম : উমেশচন্দ্র সূত্রধর পিতার নাম: যোগেশ চন্দ্র সূত্রধর বাড়ির নং : n0025 বয়স : 69 লিঙ্গ : পুরুষ	ফটো উপলব্ধ	498	WII1833458	নাম : মনিন্দ্র চন্দ্র সূত্রধর পিতার নাম: উমেশ চন্দ্র সূত্রধর বাড়ির নং : n0025 বয়স : 31 লিঙ্গ : পুরুষ	ফটো উপলব্ধ
499	WII1623305	নাম : অশ্বিনী কুমার সূত্রধর পিতার নাম: উমেশ চন্দ্র সূত্রধর বাড়ির নং : n0203 বয়স : 31 লিঙ্গ : পুরুষ	ফটো উপলব্ধ	500	DMY2398808	নাম : হরেকৃষ্ণ সূত্রধর পিতার নাম: উমেশ চন্দ্র সূত্রধর বাড়ির নং : n0025 বয়স : 41 লিঙ্গ : পুরুষ	ফটো উপলব্ধ	501	DMY2176105	নাম : সরস্বতী সূত্রধর স্বামীর নাম: আনন্দ চন্দ্র সূত্রধর বাড়ির নং : n0025 বয়স : 43 লিঙ্গ : মহিলা	ফটো উপলব্ধ
502	WII2312858	নাম : শেফালী সূত্রধর স্বামীর নাম: হরেকৃষ্ণ সূত্রধর বাড়ির নং : না বয়স : 46 লিঙ্গ : মহিলা	ফটো উপলব্ধ	503	WII2355238	নাম : পূজা সূত্রধর পিতার নাম: আনন্দ সূত্রধর বাড়ির নং : না বয়স : 24 লিঙ্গ : মহিলা	ফটো উপলব্ধ	504	WB/02/009/069026	নাম : দুলাল সূত্রধর পিতার নাম: খুশীমোহন সূত্রধর বাড়ির নং : n0026 বয়স : 67 লিঙ্গ : পুরুষ	ফটো উপলব্ধ
505	WII1246966	নাম : অরুণ সূত্রধর পিতার নাম: উমেশ চন্দ্র সূত্রধর বাড়ির নং : n0025 বয়স : 37 লিঙ্গ : পুরুষ	ফটো উপলব্ধ	506	DMY2223543	নাম : নারায়ণ সূত্রধর পিতার নাম: বিনোদ সূত্রধর বাড়ির নং : n0194 বয়স : 41 লিঙ্গ : পুরুষ	ফটো উপলব্ধ	507	WII1246180	নাম : প্রতিমা সূত্রধর স্বামীর নাম: রমেন সূত্রধর বাড়ির নং : n0144 বয়স : 35 লিঙ্গ : মহিলা	ফটো উপলব্ধ
508	WII1370485	নাম : সৌমেন সূত্রধর পিতার নাম: খগেন সূত্রধর বাড়ির নং : n0144 বয়স : 34 লিঙ্গ : পুরুষ	ফটো উপলব্ধ	509	YUG1349307	নাম : রতন সূত্রধর পিতার নাম: মদন সূত্রধর বাড়ির নং : n0194 বয়স : 45 লিঙ্গ : পুরুষ	ফটো উপলব্ধ	510	WII1833490	নাম : দেবী সূত্রধর স্বামীর নাম: পরিমল সূত্রধর বাড়ির নং : n0194 বয়স : 36 লিঙ্গ : মহিলা	ফটো উপলব্ধ



বিধানসভা নির্বাচনক্ষেত্রের নং, নাম : 8-নাটাবাড়ি

ভাগ নং, নাম : 1-অন্দরানফুলবাড়ী (পুঃ অংশ), কলেজপাড়া, বর্মনপাড়া, দাসপাড়া

511 নাম : সরস্বতী সরকার পিতার নাম : পঙ্কোজ সরকার বাড়ির নং : n0194 বয়স : 29 লিঙ্গ : মহিলা	WII1833250 ফটো উপলব্ধ	512 নাম : মায়ী সূত্রধর স্বামীর নাম : নারায়ণ সূত্রধর বাড়ির নং : n0121 বয়স : 60 লিঙ্গ : মহিলা	WII1732551 ফটো উপলব্ধ	513 নাম : পৌরাক্ষ সূত্রধর পিতার নাম : নারায়ণ সূত্রধর বাড়ির নং : 8/54 বয়স : 38 লিঙ্গ : পুরুষ	DMY2398980 ফটো উপলব্ধ
514 নাম : শান্তি সাহা স্বামীর নাম : সন্তোষ কুমার সাহা বাড়ির নং : n0121 বয়স : 61 লিঙ্গ : মহিলা	DMY1352707 ফটো উপলব্ধ	515 নাম : ভারতী সূত্রধর পিতার নাম : রতন সূত্রধর বাড়ির নং : n0194 বয়স : 24 লিঙ্গ : মহিলা	WII2156107 ফটো উপলব্ধ	516 নাম : চায়না দাস স্বামীর নাম : বিমল দাস বাড়ির নং : n0018 বয়স : 46 লিঙ্গ : মহিলা	DMY1410976 ফটো উপলব্ধ
517 নাম : শ্রীবাস সূত্রধর পিতার নাম : সুভাষ সূত্রধর বাড়ির নং : এন0018 বয়স : 32 লিঙ্গ : পুরুষ	WII1525641 ফটো উপলব্ধ	518 নাম : মায়ী সূত্রধর স্বামীর নাম : রতন সূত্রধর বাড়ির নং : n0194 বয়স : 35 লিঙ্গ : মহিলা	WII1732502 ফটো উপলব্ধ	519 নাম : ছায়া সূত্রধর স্বামীর নাম : সুভাষ সূত্রধর বাড়ির নং : এন0018 বয়স : 57 লিঙ্গ : মহিলা	WB/02/009/066087 ফটো উপলব্ধ
520 নাম : রমেন সূত্রধর পিতার নাম : খগেন সূত্রধর বাড়ির নং : n0144 বয়স : 38 লিঙ্গ : পুরুষ	DMY2530145 ফটো উপলব্ধ	521 নাম : স্বপন দাস পিতার নাম : বিমল দাস বাড়ির নং : n0018 বয়স : 27 লিঙ্গ : পুরুষ	WII1917632 ফটো উপলব্ধ	522 নাম : পরিমল সূত্রধর পিতার নাম : মৃত মদন সূত্রধর বাড়ির নং : n0194 বয়স : 33 লিঙ্গ : পুরুষ	WII1732429 ফটো উপলব্ধ
523 নাম : জ্যোৎস্না সূত্রধর স্বামীর নাম : খগেন সূত্রধর বাড়ির নং : n0145 বয়স : 61 লিঙ্গ : মহিলা	DMY2223717 ফটো উপলব্ধ	524 নাম : নির্মল সূত্রধর পিতার নাম : মৃত মদন সূত্রধর বাড়ির নং : n0194 বয়স : 29 লিঙ্গ : পুরুষ	WII1732387 ফটো উপলব্ধ	525 নাম : কাঞ্চন বালা সাহা স্বামীর নাম : পরিতোষ কুমার সাহা বাড়ির নং : n0121 বয়স : 63 লিঙ্গ : মহিলা	WII2092419 ফটো উপলব্ধ
526 নাম : বেলারানী সূত্রধর স্বামীর নাম : মদন সূত্রধর বাড়ির নং : n0229 বয়স : 76 লিঙ্গ : মহিলা	WII2582385 ফটো উপলব্ধ	527 নাম : রঞ্জন সূত্রধর পিতার নাম : সুভাষ সূত্রধর বাড়ির নং : এন0018 বয়স : 30 লিঙ্গ : পুরুষ	WII1733344 ফটো উপলব্ধ	528 নাম : সীমা সূত্রধর স্বামীর নাম : হরিপদ সূত্রধর বাড়ির নং : n0055 বয়স : 56 লিঙ্গ : মহিলা	WB/02/009/069564 ফটো উপলব্ধ
529 নাম : সুভাষ সূত্রধর পিতার নাম : শচীন্দ্র সূত্রধর বাড়ির নং : এন0018 বয়স : 65 লিঙ্গ : পুরুষ	DMY0151738 ফটো উপলব্ধ	530 নাম : বিমল দাস পিতার নাম : গাদল দাস বাড়ির নং : n0018 বয়স : 58 লিঙ্গ : পুরুষ	WB/02/009/069648 ফটো উপলব্ধ	531 নাম : হরিপদ সূত্রধর পিতার নাম : রাম চন্দ্র সূত্রধর বাড়ির নং : n0055 বয়স : 70 লিঙ্গ : পুরুষ	WB/02/009/081029 ফটো উপলব্ধ
532 নাম : নির্মল সূত্রধর পিতার নাম : সুনীল সূত্রধর বাড়ির নং : n0180 বয়স : 48 লিঙ্গ : পুরুষ	WII1246727 ফটো উপলব্ধ	533 নাম : ধরণী সরকার পিতার নাম : রমেশ চন্দ্র সরকার বাড়ির নং : n0045 বয়স : 59 লিঙ্গ : পুরুষ	WII2417467 ফটো উপলব্ধ	534 নাম : তাপসী সরকার পিতার নাম : সমরেশ সরকার বাড়ির নং : n0052 বয়স : 28 লিঙ্গ : মহিলা	WII1833425 ফটো উপলব্ধ
535 নাম : দুলাল সরকার পিতার নাম : রমেশ চন্দ্র সরকার বাড়ির নং : n0045 বয়স : 39 লিঙ্গ : পুরুষ	WII1246321 ফটো উপলব্ধ	536 নাম : রমেশ চন্দ্র সরকার পিতার নাম : ভোগচন্দ্র সরকার বাড়ির নং : n0045 বয়স : 80 লিঙ্গ : পুরুষ	WB/02/009/069158 ফটো উপলব্ধ	537 নাম : মীন সরকার স্বামীর নাম : পঙ্কজ কুমার সরকার বাড়ির নং : n0046 বয়স : 49 লিঙ্গ : মহিলা	WB/02/009/069554 ফটো উপলব্ধ
538 নাম : শিউলী সরকার স্বামীর নাম : দিলীপ সরকার বাড়ির নং : n0045 বয়স : 38 লিঙ্গ : মহিলা	DMY2587327 ফটো উপলব্ধ	539 নাম : কার্তিক রবিদাস পিতার নাম : নারায়ণ চন্দ্র রবিদাস বাড়ির নং : n0052 বয়স : 31 লিঙ্গ : পুরুষ	WII1444322 ফটো উপলব্ধ	540 নাম : কমল সরকার পিতার নাম : কংস সরকার বাড়ির নং : n0049 বয়স : 62 লিঙ্গ : পুরুষ	WB/02/009/069299 ফটো উপলব্ধ



541	WB/02/009/069459	নাম : বাসন্তী সরকার স্বামীর নাম: ধরনী কান্ত সরকার বাড়ির নং : n0045 বয়স : 56 লিঙ্গ : মহিলা	ফটো উপলব্ধ	542	WB/02/009/069138	নাম : গীতারানী সরকার স্বামীর নাম: চন্দ্রকান্ত সরকার বাড়ির নং : n0110 বয়স : 59 লিঙ্গ : মহিলা	ফটো উপলব্ধ	543	WB/02/009/069567	নাম : অশ্বিনী সরকার স্বামীর নাম: রমেশ চন্দ্র সরকার বাড়ির নং : n0045 বয়স : 76 লিঙ্গ : মহিলা	ফটো উপলব্ধ	
544	WII1246388	নাম : নির্মল সরকার পিতার নাম: রমেশ চন্দ্র সরকার বাড়ির নং : n0045 বয়স : 37 লিঙ্গ : পুরুষ	ফটো উপলব্ধ	545	WII1444223	নাম : উৎসব সরকার পিতার নাম: ধনঞ্জয় সরকার বাড়ির নং : n0089 বয়স : 32 লিঙ্গ : পুরুষ	ফটো উপলব্ধ	546	WB/02/009/069307	নাম : কুমকুম সরকার স্বামীর নাম: ধনঞ্জয় সরকার বাড়ির নং : n0089 বয়স : 56 লিঙ্গ : মহিলা	ফটো উপলব্ধ	
547	WII2510477	নাম : ধনঞ্জয় সরকার পিতার নাম: হংস সরকার বাড়ির নং : n0089 বয়স : 60 লিঙ্গ : পুরুষ	ফটো উপলব্ধ	548	DMY2214385	নাম : স্মিতরানী সরকার স্বামীর নাম: কমল সরকার বাড়ির নং : n0213 বয়স : 52 লিঙ্গ : মহিলা	ফটো উপলব্ধ	549	WII0226654	নাম : সঞ্জয় সরকার পিতার নাম: চন্দ্রকান্ত সরকার বাড়ির নং : n0110 বয়স : 36 লিঙ্গ : পুরুষ	ফটো উপলব্ধ	
550	WB/02/009/150547	নাম : লক্ষেশ্বরী সরকার স্বামীর নাম: অনিল সরকার বাড়ির নং : n0061 বয়স : 50 লিঙ্গ : মহিলা	ফটো উপলব্ধ	551	WB/02/009/069664	নাম : অনিল সরকার পিতার নাম: কংস সরকার বাড়ির নং : n0061 বয়স : 56 লিঙ্গ : পুরুষ	ফটো উপলব্ধ	552	WII1524776	নাম : গোবিন্দ সরকার পিতার নাম: মলিন সরকার বাড়ির নং : n0051 বয়স : 31 লিঙ্গ : পুরুষ	ফটো উপলব্ধ	
553	WII1246818	নাম : রাজীব সরকার পিতার নাম: চন্দ্রকান্ত সরকার বাড়ির নং : n0110 বয়স : 37 লিঙ্গ : পুরুষ	ফটো উপলব্ধ	554	WB/02/009/069439	নাম : আলো সরকার স্বামীর নাম: মলিন সরকার বাড়ির নং : n0051 বয়স : 56 লিঙ্গ : মহিলা	ফটো উপলব্ধ	555	WII1623081	নাম : সুস্মিতা সরকার পিতার নাম: কমল সরকার বাড়ির নং : n0049 বয়স : 30 লিঙ্গ : মহিলা	ফটো উপলব্ধ	
556	WII2532166	নাম : ধর্ম নারায়ণ সরকার পিতার নাম: রমেশ চন্দ্র সরকার বাড়ির নং : n0045 বয়স : 53 লিঙ্গ : পুরুষ	ফটো উপলব্ধ	557	WII1444330	নাম : মল্লিকা সরকার পিতার নাম: ধরনীকান্ত সরকার বাড়ির নং : n0045 বয়স : 32 লিঙ্গ : মহিলা	ফটো উপলব্ধ	558	WII2027944	নাম : সুষমা বর্মা সরকার স্বামীর নাম: সঞ্জয় সরকার বাড়ির নং : এন0110 বয়স : 27 লিঙ্গ : মহিলা	ফটো উপলব্ধ	
559	WII2366714	নাম : সঞ্জীব সরকার পিতার নাম: সমরেশ সরকার বাড়ির নং : 8/53 বয়স : 22 লিঙ্গ : পুরুষ	ফটো উপলব্ধ	560	DMY2021780	নাম : চানমোহন সরকার পিতার নাম: রমেশ চন্দ্র সরকার বাড়ির নং : n0045 বয়স : 42 লিঙ্গ : পুরুষ	ফটো উপলব্ধ	561	WII1917657	নাম : প্রিয়া দেবনাথ পিতার নাম: গনেশ দেবনাথ বাড়ির নং : n0089 বয়স : 27 লিঙ্গ : মহিলা	ফটো উপলব্ধ	
562	WB/02/009/069581	নাম : সমরেশ সরকার পিতার নাম: কংস সরকার বাড়ির নং : n0052 বয়স : 54 লিঙ্গ : পুরুষ	ফটো উপলব্ধ	563	DMY2399178	নাম : সন্ধ্যা সরকার স্বামীর নাম: গনেশ সরকার বাড়ির নং : n0054 বয়স : 38 লিঙ্গ : মহিলা	ফটো উপলব্ধ	#	564	WII2219665	নাম : ধীরাজ সরকার পিতার নাম: তারিনী কান্ত সরকার বাড়ির নং : স্ক বয়স : 24 লিঙ্গ : পুরুষ	ফটো উপলব্ধ
565	WB/02/009/066141	নাম : ছবি সরকার স্বামীর নাম: খগেন্দ্র চন্দ্র সরকার বাড়ির নং : n0178 বয়স : 53 লিঙ্গ : মহিলা	ফটো উপলব্ধ	566	WII1833300	নাম : উজ্জ্বল সরকার পিতার নাম: ধনঞ্জয় সরকার বাড়ির নং : n0089 বয়স : 28 লিঙ্গ : পুরুষ	ফটো উপলব্ধ	567	DMY2223683	নাম : আলপনা সরকার স্বামীর নাম: ধর্মনারায়ণ সরকার বাড়ির নং : n0045 বয়স : 41 লিঙ্গ : মহিলা	ফটো উপলব্ধ	
568	WB/02/009/042108	নাম : কর্ণময়ী সরকার স্বামীর নাম: লক্ষীকান্ত সরকার বাড়ির নং : n0214 বয়স : 73 লিঙ্গ : মহিলা	ফটো উপলব্ধ	569	CFC3335155	নাম : দীপ্তি দাস (সরকার) স্বামীর নাম: প্রদীপ সরকার বাড়ির নং : n0045 বয়স : 44 লিঙ্গ : মহিলা	ফটো উপলব্ধ	570	DMY2223436	নাম : সহদেব সরকার পিতার নাম: চন্দ্র কান্ত সরকার বাড়ির নং : n0110 বয়স : 40 লিঙ্গ : পুরুষ	ফটো উপলব্ধ	



571	DMY1527985	ফটো উপলব্ধ	572	WB/02/009/069607	ফটো উপলব্ধ	573	WB/02/009/069053	ফটো উপলব্ধ
নাম : ভবদেব সরকার পিতার নাম: চন্দ্রকান্ত সরকার বাড়ির নং : n0110 বয়স : 44 লিঙ্গ : পুরুষ			নাম : কালীপ্রসন্ন সরকার পিতার নাম: কংস সরকার বাড়ির নং : n0050 বয়স : 66 লিঙ্গ : পুরুষ			নাম : চন্দ্রকান্ত সরকার পিতার নাম: হরিচন্দ্র সরকার বাড়ির নং : n0110 বয়স : 65 লিঙ্গ : পুরুষ		
574	YUG1537455	ফটো উপলব্ধ	575	WII2156933	ফটো উপলব্ধ	576	WII2479970	ফটো উপলব্ধ
নাম : ললিত চন্দ্র বর্মণ পিতার নাম: হরিশ চন্দ্র বর্মণ বাড়ির নং : এন0050 বয়স : 51 লিঙ্গ : পুরুষ			নাম : পার্থ সরকার পিতার নাম: অনিল সরকার বাড়ির নং : N0061 বয়স : 24 লিঙ্গ : পুরুষ			নাম : পাপিয়া সরকার পিতার নাম: অনিল সরকার বাড়ির নং : 8/54 বয়স : 20 লিঙ্গ : মহিলা		
577	WB/02/009/069261	ফটো উপলব্ধ	578	WB/02/009/069444	ফটো উপলব্ধ	579	WII2366359	ফটো উপলব্ধ
নাম : রুবিনী সরকার স্বামীর নাম: কংস সরকার বাড়ির নং : n0054 বয়স : 76 লিঙ্গ : মহিলা			নাম : মধুবালা সরকার স্বামীর নাম: সমরেশ সরকার বাড়ির নং : n0052 বয়স : 50 লিঙ্গ : মহিলা			নাম : মানস সরকার পিতার নাম: কমল সরকার বাড়ির নং : 8/53 বয়স : 21 লিঙ্গ : পুরুষ		
580	DMY2021772	ফটো উপলব্ধ	581	WII1917673	ফটো উপলব্ধ	582	WII2156909	ফটো উপলব্ধ
নাম : দিলীপ সরকার পিতার নাম: রমেশ চন্দ্র সরকার বাড়ির নং : n0045 বয়স : 44 লিঙ্গ : পুরুষ			নাম : মৌমিতা সরকার পিতার নাম: কমল সরকার বাড়ির নং : n0049 বয়স : 27 লিঙ্গ : মহিলা			নাম : নন্দিতা সরকার পিতার নাম: পঙ্কাজ সরকার বাড়ির নং : N0046 বয়স : 24 লিঙ্গ : মহিলা		
583	WII1917665	ফটো উপলব্ধ	584	WB/02/009/069262	ফটো উপলব্ধ	585	WB/02/009/069661	ফটো উপলব্ধ
নাম : আনন্দ সরকার পিতার নাম: মলিন সরকার বাড়ির নং : n0051 বয়স : 27 লিঙ্গ : পুরুষ			নাম : পার্বতী সরকার স্বামীর নাম: কালীপ্রসন্ন সরকার বাড়ির নং : n0050 বয়স : 58 লিঙ্গ : মহিলা			নাম : অর্চনা সরকার স্বামীর নাম: কমল সরকার বাড়ির নং : n0049 বয়স : 51 লিঙ্গ : মহিলা		
586	WB/02/009/069662	ফটো উপলব্ধ	587	WB/02/009/069425	ফটো উপলব্ধ	588	WII2479962	ফটো উপলব্ধ
নাম : প্রদীপ সরকার পিতার নাম: রমেশ চন্দ্র সরকার বাড়ির নং : n0045 বয়স : 55 লিঙ্গ : পুরুষ			নাম : গণেশ সরকার পিতার নাম: কংস সরকার বাড়ির নং : n0054 বয়স : 51 লিঙ্গ : পুরুষ			নাম : প্রিয়ান্বিতা সরকার পিতার নাম: গণেশ সরকার বাড়ির নং : 8/54 বয়স : 21 লিঙ্গ : মহিলা		
589	WII1732585	ফটো উপলব্ধ	590	DMY2176287	ফটো উপলব্ধ	591	WII2365989	ফটো উপলব্ধ
নাম : সুব্রত সরকার পিতার নাম: ধরনী কান্ত সরকার বাড়ির নং : n0045 বয়স : 29 লিঙ্গ : পুরুষ			নাম : মিনতি সরকার স্বামীর নাম: তারিনী কান্ত সরকার বাড়ির নং : n0110 বয়স : 52 লিঙ্গ : মহিলা			নাম : পাপন সরকার পিতার নাম: প্রদীপ সরকার বাড়ির নং : 8/53 বয়স : 21 লিঙ্গ : পুরুষ		
592	WII2234078	ফটো উপলব্ধ	593	WII2400364	ফটো উপলব্ধ	# 594	WII2391696	ফটো উপলব্ধ
নাম : কমল সরকার পিতার নাম: লক্ষীকান্ত সরকার বাড়ির নং : n0211 বয়স : 53 লিঙ্গ : পুরুষ			নাম : তনুশ্রী সাহা পিতার নাম: তপতোষ সাহা বাড়ির নং : না বয়স : 21 লিঙ্গ : মহিলা			নাম : অমৃত সাহা পিতার নাম: বলরাম সাহা বাড়ির নং : 8/53 বয়স : 49 লিঙ্গ : পুরুষ		
595	DMY2398964	ফটো উপলব্ধ	596	WII1732411	ফটো উপলব্ধ	597	DMY1411362	ফটো উপলব্ধ
নাম : অরিন্দম সাহা পিতার নাম: প্রমথ চন্দ্র সাহা বাড়ির নং : n0122 বয়স : 39 লিঙ্গ : পুরুষ			নাম : তনয় সাহা পিতার নাম: নেপাল চন্দ্র সাহা বাড়ির নং : n0123 বয়স : 29 লিঙ্গ : পুরুষ			নাম : শিউলী সাহা স্বামীর নাম: কমল সাহা বাড়ির নং : n0021 বয়স : 45 লিঙ্গ : মহিলা		
# 598	WII2628493	ফটো উপলব্ধ	599	WII2606168	ফটো উপলব্ধ	600	DMY2223550	ফটো উপলব্ধ
নাম : প্রদ্যুৎ সাহা পিতার নাম: মনমোহন সাহা বাড়ির নং : n0119 বয়স : 53 লিঙ্গ : পুরুষ			নাম : সুশেন চন্দ্র সাহা পিতার নাম: নগেন্দ্র মোহন সাহা বাড়ির নং : n0164 বয়স : 85 লিঙ্গ : পুরুষ			নাম : মুনাল সাহা পিতার নাম: মনীন্দ্র মোহন সাহা বাড়ির নং : n0116 বয়স : 49 লিঙ্গ : পুরুষ		



601	WB/02/009/069140	602	DMY2175941	603	WB/02/009/069084
নাম : সুখদা সাহা স্বামীর নাম: মনমোহন সাহা বাড়ির নং : n0119 বয়স : 79 লিঙ্গ : মহিলা	ফটো উপলব্ধ	নাম : সুদীপ সাহা পিতার নাম: ক্ষিতীশ চন্দ্র সাহা বাড়ির নং : n0135 বয়স : 42 লিঙ্গ : পুরুষ	ফটো উপলব্ধ	নাম : মধুসূদন সাহা পিতার নাম: সন্তোষ কুমার সাহা বাড়ির নং : n0134 বয়স : 50 লিঙ্গ : পুরুষ	ফটো উপলব্ধ
604	WII1995893	605	DMY1529163	606	WII2582500
নাম : প্রতীক কুমার সাহা পিতার নাম: পরিতোষ কুমার সাহা বাড়ির নং : N0023 বয়স : 26 লিঙ্গ : পুরুষ	ফটো উপলব্ধ	নাম : শঙ্কর সাহা পিতার নাম: সুশীল সাহা বাড়ির নং : n0115 বয়স : 44 লিঙ্গ : পুরুষ	ফটো উপলব্ধ	নাম : নিমাই সাহা পিতার নাম: বংশীবদন সাহা বাড়ির নং : n0113 বয়স : 63 লিঙ্গ : পুরুষ	ফটো উপলব্ধ
607	DMY2223568	608	DMY2530152	609	WB/02/009/069107
নাম : সঞ্জীব কুমার সাহা পিতার নাম: সুশীল সাহা বাড়ির নং : n0111 বয়স : 40 লিঙ্গ : পুরুষ	ফটো উপলব্ধ	নাম : দোলোন সাহা স্বামীর নাম: গোপাল চন্দ্র সাহা বাড়ির নং : n0134 বয়স : 50 লিঙ্গ : মহিলা	ফটো উপলব্ধ	নাম : আলোরানী সাহা স্বামীর নাম: নারায়ণ চন্দ্র সাহা বাড়ির নং : n0133 বয়স : 60 লিঙ্গ : মহিলা	ফটো উপলব্ধ
610	WB/02/009/069408	611	YUG1350487	612	WB/02/009/069120
নাম : রত্না সাহা স্বামীর নাম: ফনীভূষণ সাহা বাড়ির নং : n0130 বয়স : 57 লিঙ্গ : মহিলা	ফটো উপলব্ধ	নাম : রীতা সাহা স্বামীর নাম: রনজিৎ কুমার সাহা বাড়ির নং : n0216 বয়স : 39 লিঙ্গ : মহিলা	ফটো উপলব্ধ	নাম : সন্ধ্যা সাহা স্বামীর নাম: সুশীল সাহা বাড়ির নং : n0111 বয়স : 56 লিঙ্গ : মহিলা	ফটো উপলব্ধ
613	DMY2399012	614	DMY1412139	615	WII2092393
নাম : সম্পা সাহা স্বামীর নাম: সুকুমার সাহা বাড়ির নং : n0146 বয়স : 47 লিঙ্গ : মহিলা	ফটো উপলব্ধ	নাম : সন্দীপ সাহা পিতার নাম: ক্ষিতীশচন্দ্র সাহা বাড়ির নং : n0135 বয়স : 47 লিঙ্গ : পুরুষ	ফটো উপলব্ধ	নাম : পরিতোষ কুমার সাহা পিতার নাম: প্রমথ চন্দ্র সাহা বাড়ির নং : n0023 বয়স : 63 লিঙ্গ : পুরুষ	ফটো উপলব্ধ
616	WII1917780	617	WII1917764	618	WII2163137
নাম : ঋষব কুমার সাহা পিতার নাম: সঞ্জয় কুমার সাহা বাড়ির নং : n0246 বয়স : 27 লিঙ্গ : পুরুষ	ফটো উপলব্ধ	নাম : অনিপা সাহা পিতার নাম: নিরঞ্জন সাহা বাড়ির নং : n0242 বয়স : 27 লিঙ্গ : মহিলা	ফটো উপলব্ধ	নাম : শেলী সাহা স্বামীর নাম: স্বপন কুমার সাহা বাড়ির নং : n0119 বয়স : 65 লিঙ্গ : মহিলা	ফটো উপলব্ধ
619	WII1246941	620	DMY1410562	621	WII2357960
নাম : শুভজিৎ সাহা পিতার নাম: শান্তি রাম সাহা বাড়ির নং : n0128 বয়স : 34 লিঙ্গ : পুরুষ	ফটো উপলব্ধ	নাম : টিটু সাহা স্বামীর নাম: নিহার রঞ্জন সাহা বাড়ির নং : n0129 বয়স : 50 লিঙ্গ : মহিলা	ফটো উপলব্ধ	নাম : প্রিয়ান্কা বণিক পিতার নাম: নারায়ণ বণিক বাড়ির নং : 56 বয়স : 22 লিঙ্গ : মহিলা	ফটো উপলব্ধ
622	DMY2399053	623	WB/02/009/069568	624	WII1246891
নাম : প্রীতি সাহা স্বামীর নাম: তপতোষ সাহা বাড়ির নং : n0120 বয়স : 44 লিঙ্গ : মহিলা	ফটো উপলব্ধ	নাম : পদ্মা সাহা স্বামীর নাম: অমল সাহা বাড়ির নং : n0021 বয়স : 49 লিঙ্গ : মহিলা	ফটো উপলব্ধ	নাম : অনিতা সাহা স্বামীর নাম: অমৃত সাহা বাড়ির নং : n0170 বয়স : 38 লিঙ্গ : মহিলা	ফটো উপলব্ধ
625	WII1833284	626	WII1833318	627	WII2165413
নাম : পলান সাহা পিতার নাম: নিতাই সাহা বাড়ির নং : n0114 বয়স : 28 লিঙ্গ : পুরুষ	ফটো উপলব্ধ	নাম : মঙ্গল সাহা পিতার নাম: সাধন সাহা বাড়ির নং : n0169 বয়স : 28 লিঙ্গ : পুরুষ	ফটো উপলব্ধ	নাম : সন্তোষ কুমার সাহা পিতার নাম: প্রমথ চন্দ্র সাহা বাড়ির নং : n0120 বয়স : 58 লিঙ্গ : পুরুষ	ফটো উপলব্ধ
628	WII2368843	629	WII2027738	630	WII1732544
নাম : নবনীতা সাহা পিতার নাম: সুকুমার সাহা বাড়ির নং : 8/53 বয়স : 21 লিঙ্গ : মহিলা	ফটো উপলব্ধ	নাম : রবি সাহা পিতার নাম: ভজন সাহা বাড়ির নং : এন0112 বয়স : 26 লিঙ্গ : পুরুষ	ফটো উপলব্ধ	নাম : মিঠু সুব্রধর স্বামীর নাম: গৌরাজ সুব্রধর বাড়ির নং : n0119 বয়স : 29 লিঙ্গ : মহিলা	ফটো উপলব্ধ



631 নাম : মিনতী সাহা স্বামীর নাম: ক্ষিতীশ চন্দ্র সাহা বাড়ির নং : n0135 বয়স : 69 লিঙ্গ : মহিলা	WB/02/009/069087	632 নাম : রনজিৎ কুমার সাহা পিতার নাম: যতীন্দ্র মোহন সাহা বাড়ির নং : n0215 বয়স : 49 লিঙ্গ : পুরুষ	YUG1350479	633 নাম : সোমা সাহা পিতার নাম: বিভূতিভূষণ সাহা বাড়ির নং : স্কু বয়স : 35 লিঙ্গ : মহিলা	YUG1206200
634 নাম : শুভঙ্কর সাহা পিতার নাম: অমল সাহা বাড়ির নং : n0021 বয়স : 27 লিঙ্গ : পুরুষ	WII1917723	635 নাম : ভজন সাহা পিতার নাম: মদন মোহন সাহা বাড়ির নং : n0112 বয়স : 52 লিঙ্গ : পুরুষ	WB/02/009/213600	636 নাম : উৎপল সাহা পিতার নাম: প্রমথ চন্দ্র সাহা বাড়ির নং : n0122 বয়স : 51 লিঙ্গ : পুরুষ	WII2183176
637 নাম : শুভ ব্রত সাহা পিতার নাম: সচী ব্রত সাহা বাড়ির নং : N0117 বয়স : 24 লিঙ্গ : পুরুষ	WII2220895	638 নাম : শুভ্রা সাহা পিতার নাম: স্বপন কুমার সাহা বাড়ির নং : n0219 বয়স : 30 লিঙ্গ : মহিলা	WII1732510	639 নাম : সন্ধ্যা আর্ষা স্বামীর নাম: সুরেশ আর্ষা বাড়ির নং : n0139 বয়স : 59 লিঙ্গ : মহিলা	WB/02/009/069193
640 নাম : শ্যামাব্রত সাহা পিতার নাম: কুতঙ্গেশ্বর সাহা বাড়ির নং : n0117 বয়স : 56 লিঙ্গ : পুরুষ	WII2520237	641 নাম : জুরান সাহা পিতার নাম: মনমোহন সাহা বাড়ির নং : n0119 বয়স : 55 লিঙ্গ : পুরুষ	WB/02/009/069017	642 নাম : প্রভা সাহা স্বামীর নাম: নিরঞ্জন সাহা বাড়ির নং : n0118 বয়স : 68 লিঙ্গ : মহিলা	WB/02/009/528770
643 নাম : বিশ্বনাথ দাস পিতার নাম: মুকুন্দ দাস বাড়ির নং : বৃথ নং 8/53 বয়স : 53 লিঙ্গ : পুরুষ	YUG2049401	644 নাম : মুক্তি সাহা স্বামীর নাম: পরিতোষ সাহা বাড়ির নং : n0165 বয়স : 48 লিঙ্গ : মহিলা	WB/02/009/159564	645 নাম : সুকুমার সাহা পিতার নাম: সুশীল কুমার সাহা বাড়ির নং : n0139 বয়স : 60 লিঙ্গ : পুরুষ	WII2094688
646 নাম : শিবানী সাহা স্বামীর নাম: আশুতোষ সাহা বাড়ির নং : n0163 বয়স : 40 লিঙ্গ : মহিলা	DMY2530236	647 নাম : সীমা সাহা স্বামীর নাম: হরিভক্ত সাহা বাড়ির নং : n0134 বয়স : 44 লিঙ্গ : মহিলা	DMY2223477	648 নাম : সুশীল সাহা পিতার নাম: বংশীবদন সাহা বাড়ির নং : n0115 বয়স : 72 লিঙ্গ : পুরুষ	WB/02/009/069586
649 নাম : সুমিত্রা সাহা স্বামীর নাম: নিমাই সাহা বাড়ির নং : n0113 বয়স : 54 লিঙ্গ : মহিলা	WB/02/009/069625	650 নাম : দিল্লী বালু আর্ষা স্বামীর নাম: সঞ্জয় আর্ষা বাড়ির নং : n0139 বয়স : 35 লিঙ্গ : মহিলা	WII1246883	651 নাম : সঞ্জয় আর্ষা পিতার নাম: সুরেশ আর্ষা বাড়ির নং : n0139 বয়স : 39 লিঙ্গ : পুরুষ	DMY2399020
652 নাম : গোপাল চন্দ্র সাহা পিতার নাম: সন্তোষ কুমার সাহা বাড়ির নং : n0134 বয়স : 53 লিঙ্গ : পুরুষ	WB/02/009/069042	653 নাম : সঞ্জয় কুমার সাহা পিতার নাম: সখীচরণ সাহা বাড়ির নং : n0124 বয়স : 62 লিঙ্গ : পুরুষ	DMY1410802	654 নাম : দুর্লারানী সাহা স্বামীর নাম: কুটেশ্বর সাহা বাড়ির নং : n0117 বয়স : 76 লিঙ্গ : মহিলা	WB/02/009/069139
655 নাম : অনিক সাহা পিতার নাম: নিরঞ্জন সাহা বাড়ির নং : n0118 বয়স : 39 লিঙ্গ : পুরুষ	DMY2223691	656 নাম : আয়ুষ সাহা পিতার নাম: স্বপন কুমার সাহা বাড়ির নং : এন0119 বয়স : 24 লিঙ্গ : পুরুষ	WII2227593	657 নাম : ঝুটন কুমার সাহা পিতার নাম: জয়দেব সাহা বাড়ির নং : n0128 বয়স : 50 লিঙ্গ : পুরুষ	WB/02/009/069597
658 নাম : পপি সাহা পিতার নাম: পরিতোষ কুমার সাহা বাড়ির নং : n0023 বয়স : 32 লিঙ্গ : মহিলা	WII1444256	659 নাম : গোপেশ চন্দ্র সাহা পিতার নাম: গোপাল চন্দ্র সাহা বাড়ির নং : n0125 বয়স : 62 লিঙ্গ : পুরুষ	WII2165652	660 নাম : অমল সাহা পিতার নাম: সুধন্য কুমার সাহা বাড়ির নং : n0021 বয়স : 61 লিঙ্গ : পুরুষ	WB/02/009/069569



661	WII1624139	662	DMY2021806	663	WB/02/009/069516
নাম : বিনা সাহা স্বামীর নাম: প্রকাশ সাহা বাড়ির নং : নুহ বয়স : 31 লিঙ্গ : মহিলা	ফটো উপলব্ধ	নাম : দীপ্তা সাহা স্বামীর নাম: সঞ্জয় কুমার সাহা বাড়ির নং : n0125 বয়স : 59 লিঙ্গ : মহিলা	ফটো উপলব্ধ	নাম : নেপাল চন্দ্র সাহা পিতার নাম: সখীচরন সাহা বাড়ির নং : n0123 বয়স : 72 লিঙ্গ : পুরুষ	ফটো উপলব্ধ
664	WII1732577	665	WII2097640	666	DMY1411537
নাম : এষা মহাকুল সাহা স্বামীর নাম: অরিন্দম সাহা বাড়ির নং : n0122 বয়স : 39 লিঙ্গ : মহিলা	ফটো উপলব্ধ	নাম : স্বপ্না সাহা স্বামীর নাম: গোপেশ চন্দ্র সাহা বাড়ির নং : n0125 বয়স : 61 লিঙ্গ : মহিলা	ফটো উপলব্ধ	নাম : শেফালী সাহা স্বামীর নাম: ব্রজেন সাহা বাড়ির নং : n0027 বয়স : 59 লিঙ্গ : মহিলা	ফটো উপলব্ধ
667	DMY1529460	668	WII1833524	669	WII1833516
নাম : সমিত সাহা পিতার নাম: ক্ষিতিশচন্দ্র সাহা বাড়ির নং : n0135 বয়স : 43 লিঙ্গ : পুরুষ	ফটো উপলব্ধ	নাম : প্রতিমা সাহা পিতার নাম: পরিতোশ সাহা বাড়ির নং : n0166 বয়স : 28 লিঙ্গ : মহিলা	ফটো উপলব্ধ	নাম : সুচারিত সাহা পিতার নাম: কুটেশ্বর সাহা বাড়ির নং : n0117 বয়স : 54 লিঙ্গ : পুরুষ	ফটো উপলব্ধ
670	WII2027753	671	WII1370378	672	WB/02/009/159549
নাম : সৌভিক সাহা পিতার নাম: শ্যামাব্রত সাহা বাড়ির নং : এন0117 বয়স : 25 লিঙ্গ : পুরুষ	ফটো উপলব্ধ	নাম : শুভময় সাহা পিতার নাম: নারায়ন চন্দ্র সাহা বাড়ির নং : n0133 বয়স : 33 লিঙ্গ : পুরুষ	ফটো উপলব্ধ	নাম : পরিতোষ সাহা পিতার নাম: সুমেন সাহা বাড়ির নং : n0166 বয়স : 48 লিঙ্গ : পুরুষ	ফটো উপলব্ধ
673	WII2379287	674	WII0227058	675	WII2219772
নাম : বুলটি সাহা স্বামীর নাম: সঞ্জিব কুমার সাহা বাড়ির নং : 8/53 বয়স : 37 লিঙ্গ : মহিলা	ফটো উপলব্ধ	নাম : সুবীর সাহা পিতার নাম: ক্ষিতীশ চন্দ্র সাহা বাড়ির নং : n0135 বয়স : 37 লিঙ্গ : পুরুষ	ফটো উপলব্ধ	নাম : সত্যেন্দ্র নাথ রাও পিতার নাম: বিপিন রাও বাড়ির নং : N0161 বয়স : 56 লিঙ্গ : পুরুষ	ফটো উপলব্ধ
676	WII2138634	677	WII2407039	678	DMY2398865
নাম : শান্তি রাম সাহা পিতার নাম: সখীচরণ সাহা বাড়ির নং : এন0128 বয়স : 67 লিঙ্গ : পুরুষ	ফটো উপলব্ধ	নাম : বিপাশা কুণ্ডু সাহা স্বামীর নাম: অনিক সাহা বাড়ির নং : উওর অন্দরানফুলবাড়ি বয়স : 28 লিঙ্গ : মহিলা	ফটো উপলব্ধ	নাম : মনি (রায়) সাহা স্বামীর নাম: খুটন সাহা বাড়ির নং : n0128 বয়স : 46 লিঙ্গ : মহিলা	ফটো উপলব্ধ
# 679	WII2629558	# 680	WII2628899	681	WB/02/009/186036
নাম : তন্দ্রা সাহা স্বামীর নাম: ভবেন্দ্র চন্দ্র সাহা বাড়ির নং : n0125 বয়স : 55 লিঙ্গ : মহিলা	ফটো উপলব্ধ	নাম : ভবেন্দ্র চন্দ্র সাহা পিতার নাম: গোপাল চন্দ্র সাহা বাড়ির নং : n0125 বয়স : 58 লিঙ্গ : পুরুষ	ফটো উপলব্ধ	নাম : বলরাম সাহা পিতার নাম: শিবচরন সাহা বাড়ির নং : n0161 বয়স : 93 লিঙ্গ : পুরুষ	ফটো উপলব্ধ
682	DMY1412238	683	WII2368884	684	DMY1410554
নাম : সঞ্জিব কুমার সাহা পিতার নাম: মনোরঞ্জন সাহা বাড়ির নং : উওর অন্দরান ফুলবাড়ী বয়স : 47 লিঙ্গ : পুরুষ	ফটো উপলব্ধ	নাম : তাতন সাহা পিতার নাম: কমল সাহা বাড়ির নং : 52 বয়স : 22 লিঙ্গ : পুরুষ	ফটো উপলব্ধ	নাম : জয়বালা বনিক স্বামীর নাম: নারায়ণ বনিক বাড়ির নং : n0023 বয়স : 46 লিঙ্গ : মহিলা	ফটো উপলব্ধ
685	WII1992007	# 686	WII1623339	687	WII1917731
নাম : সৌভিক সাহা পিতার নাম: নিহার রঞ্জন সাহা বাড়ির নং : N0129 বয়স : 26 লিঙ্গ : পুরুষ	ফটো উপলব্ধ	নাম : দিপ্তী সাহা স্বামীর নাম: শঙ্কর সাহা বাড়ির নং : n0206 বয়স : 37 লিঙ্গ : মহিলা	ফটো উপলব্ধ	নাম : একাদশী সাহা স্বামীর নাম: সন্দীপ সাহা বাড়ির নং : n0233 বয়স : 30 লিঙ্গ : মহিলা	ফটো উপলব্ধ
688	WII0226829	689	WII2345668	690	WII2227627
নাম : পিয়ালী বালা সাহা পিতার নাম: পরিতোষ কুমার সাহা বাড়ির নং : n0023 বয়স : 36 লিঙ্গ : মহিলা	ফটো উপলব্ধ	নাম : জয়া সাহা স্বামীর নাম: মুগাল সাহা বাড়ির নং : না বয়স : 39 লিঙ্গ : মহিলা	ফটো উপলব্ধ	নাম : সোহাগি সাহা পিতার নাম: সাধন সাহা বাড়ির নং : এন0169 বয়স : 23 লিঙ্গ : মহিলা	ফটো উপলব্ধ



বিধানসভা নির্বাচনক্ষেত্রের নং, নাম : 8-নাটাবাড়ি

ভাগ নং, নাম : 1-অন্দরানফুলবাড়ী (পুঃ অংশ), কলেজপাড়া, বর্মনপাড়া, দাসপাড়া

691	WII2097962	নাম : সাধনা সাহা স্বামীর নাম: জুরান সাহা বাড়ির নং : n0119 বয়স : 51 লিঙ্গ : মহিলা	ফটো উপলব্ধ	692	WB/02/009/069144	নাম : পারুলরানী সাহা স্বামীর নাম: নিবারণ চন্দ্র সাহা বাড়ির নং : n0129 বয়স : 76 লিঙ্গ : মহিলা	ফটো উপলব্ধ	693	WII2342673	নাম : মুণায় সাহা পিতার নাম: নারায়ণ চন্দ্র সাহা বাড়ির নং : না বয়স : 22 লিঙ্গ : পুরুষ	ফটো উপলব্ধ
694	WII0221200	নাম : শংকর আর্ঘ্য পিতার নাম: সুরেশ আর্ঘ্য বাড়ির নং : n0139 বয়স : 37 লিঙ্গ : পুরুষ	ফটো উপলব্ধ	695	WII2244390	নাম : মানিক সাহা পিতার নাম: পরিতোষ সাহা বাড়ির নং : এন0166 বয়স : 23 লিঙ্গ : পুরুষ	ফটো উপলব্ধ	696	WII2227601	নাম : রিদেশ সাহা পিতার নাম: রনজিত কুমার সাহা বাড়ির নং : এন0215 বয়স : 23 লিঙ্গ : পুরুষ	ফটো উপলব্ধ
697	WB/02/009/159561	নাম : আশুতোষ সাহা পিতার নাম: সুধেন সাহা বাড়ির নং : n0163 বয়স : 50 লিঙ্গ : পুরুষ	ফটো উপলব্ধ	698	WII2219731	নাম : পূর্ণিমা সাহা স্বামীর নাম: হরধান সাহা বাড়ির নং : N0114 বয়স : 27 লিঙ্গ : মহিলা	ফটো উপলব্ধ	699	WB/02/009/213632	নাম : চায়না সাহা স্বামীর নাম: ভজন সাহা বাড়ির নং : n0112 বয়স : 49 লিঙ্গ : মহিলা	ফটো উপলব্ধ
700	WII1917756	নাম : হরিবন্ধু সাহা পিতার নাম: ব্রজেন সাহা বাড়ির নং : n0240 বয়স : 31 লিঙ্গ : পুরুষ	ফটো উপলব্ধ	701	WB/02/009/069112	নাম : নারায়ণ চন্দ্র সাহা পিতার নাম: জিতেন্দ্র মোহন সাহা বাড়ির নং : n0133 বয়স : 66 লিঙ্গ : পুরুষ	ফটো উপলব্ধ	702	WII1524784	নাম : সুমনজিৎ সাহা পিতার নাম: ফনীভূষণ সাহা বাড়ির নং : n0130 বয়স : 31 লিঙ্গ : পুরুষ	ফটো উপলব্ধ
703	WB/02/009/069429	নাম : নারায়ন বনিক পিতার নাম: যোগেন্দ্র বনিক বাড়ির নং : n0023 বয়স : 56 লিঙ্গ : পুরুষ	ফটো উপলব্ধ	704	DMY2176246	নাম : সপ্না সাহা স্বামীর নাম: সাধন সাহা বাড়ির নং : n0168 বয়স : 44 লিঙ্গ : মহিলা	ফটো উপলব্ধ	705	WB/02/009/186868	নাম : সুনিতি সাহা স্বামীর নাম: বলরাম সাহা বাড়ির নং : n0167 বয়স : 75 লিঙ্গ : মহিলা	ফটো উপলব্ধ
706	WB/02/009/1886534	নাম : সাধন সাহা পিতার নাম: বলরাম সাহা বাড়ির নং : n0169 বয়স : 51 লিঙ্গ : পুরুষ	ফটো উপলব্ধ	707	WII2027837	নাম : সঙ্গীতা সাহা পিতার নাম: হরি ভক্ত সাহা বাড়ির নং : এন0134 বয়স : 25 লিঙ্গ : মহিলা	ফটো উপলব্ধ	708	DMY2630416	নাম : শুক্লা সাহা স্বামীর নাম: মধুসূদন সাহা বাড়ির নং : n0134 বয়স : 39 লিঙ্গ : মহিলা	ফটো উপলব্ধ
709	WII1623297	নাম : কৃষ্ণা আর্ঘ্য স্বামীর নাম: শংকর আর্ঘ্য বাড়ির নং : n0139 বয়স : 33 লিঙ্গ : মহিলা	ফটো উপলব্ধ	710	DMY2223451	নাম : মমতা সাহা স্বামীর নাম: শ্যামাব্রত সাহা বাড়ির নং : n0117 বয়স : 46 লিঙ্গ : মহিলা	ফটো উপলব্ধ	711	WII2135960	নাম : রুনা সাহা স্বামীর নাম: শান্তি রাম সাহা বাড়ির নং : n0128 বয়স : 60 লিঙ্গ : মহিলা	ফটো উপলব্ধ
712	WII2162667	নাম : স্বপন কুমার সাহা পিতার নাম: হেরম্ব চন্দ্র সাহা বাড়ির নং : n0119 বয়স : 69 লিঙ্গ : পুরুষ	ফটো উপলব্ধ	713	WB/02/009/069371	নাম : হরিভক্ত সাহা পিতার নাম: সন্তোষ কুমার সাহা বাড়ির নং : n0134 বয়স : 56 লিঙ্গ : পুরুষ	ফটো উপলব্ধ	714	WII1623180	নাম : হারাধন সাহা পিতার নাম: নিতাই সাহা বাড়ির নং : n0114 বয়স : 33 লিঙ্গ : পুরুষ	ফটো উপলব্ধ
715	WB/02/009/069594	নাম : দুলালী সাহা স্বামীর নাম: নিতাই সাহা বাড়ির নং : n0114 বয়স : 58 লিঙ্গ : মহিলা	ফটো উপলব্ধ	716	WII2028009	নাম : দীপ্তি রাভা স্বামীর নাম: সতেন্দ্র নাথ রাভা বাড়ির নং : এন0161 বয়স : 45 লিঙ্গ : মহিলা	ফটো উপলব্ধ	717	DMY2223766	নাম : অর্চনা সাহা স্বামীর নাম: প্রদ্যুৎ সাহা বাড়ির নং : n0119 বয়স : 40 লিঙ্গ : মহিলা	ফটো উপলব্ধ
718	DMY2223485	নাম : সুস্মিতা সাহা পিতার নাম: স্বপন সাহা বাড়ির নং : n0119 বয়স : 42 লিঙ্গ : মহিলা	ফটো উপলব্ধ	719	WII1833276	নাম : বিশ্বজিৎ সাহা পিতার নাম: সুশীল সাহা বাড়ির নং : n0115 বয়স : 28 লিঙ্গ : পুরুষ	ফটো উপলব্ধ	720	WB/02/009/069532	নাম : সুমিত্রা সাহা স্বামীর নাম: নেপাল চন্দ্র সাহা বাড়ির নং : n0123 বয়স : 60 লিঙ্গ : মহিলা	ফটো উপলব্ধ



721	WII1833508	নাম : শীলা রানী সাহা পিতার নাম: সুচী ব্রতা সাহা বাড়ির নং : n0117 বয়স : 50 লিঙ্গ : মহিলা	ফটো উপলব্ধ	722	WB/02/009/069687	নাম : তপতোষ কুমার সাহা পিতার নাম: প্রমথ চন্দ্র সাহা বাড়ির নং : n0120 বয়স : 53 লিঙ্গ : পুরুষ	ফটো উপলব্ধ	723	WB/02/009/069256	নাম : কমলাবালা সাহা স্বামীর নাম: প্রমথচন্দ্র সাহা বাড়ির নং : n0120 বয়স : 79 লিঙ্গ : মহিলা	ফটো উপলব্ধ
724	WII1623321	নাম : সুপ্রতীক সাহা পিতার নাম: ভবেশ চন্দ্র সাহা বাড়ির নং : n0205 বয়স : 30 লিঙ্গ : পুরুষ	ফটো উপলব্ধ	725	WII1623248	নাম : দীপঙ্কর সাহা পিতার নাম: দুলাল কুমার সাহা বাড়ির নং : n0201 বয়স : 30 লিঙ্গ : পুরুষ	ফটো উপলব্ধ	726	WII1623107	নাম : সম্পা সাহা স্বামীর নাম: রিপন সাহা বাড়ির নং : n0195 বয়স : 38 লিঙ্গ : মহিলা	ফটো উপলব্ধ
727	WB/02/009/069141	নাম : তারাবালা সাহা স্বামীর নাম: সুশীল সাহা বাড়ির নং : n0139 বয়স : 81 লিঙ্গ : মহিলা	ফটো উপলব্ধ	728	WII1833292	নাম : অভি সাহা পিতার নাম: নিমাই সাহা বাড়ির নং : n0113 বয়স : 28 লিঙ্গ : পুরুষ	ফটো উপলব্ধ	729	WII2374221	নাম : বিউটি সাহা পিতার নাম: অমল সাহা বাড়ির নং : না বয়স : 22 লিঙ্গ : মহিলা	ফটো উপলব্ধ
730	WII1732379	নাম : সৌরভ সাহা পিতার নাম: সন্তোষ কুমার সাহা বাড়ির নং : n0120 বয়স : 29 লিঙ্গ : পুরুষ	ফটো উপলব্ধ	731	WII2227585	নাম : সঞ্চারী সাহা পিতার নাম: জুরান সাহা বাড়ির নং : এন0119 বয়স : 23 লিঙ্গ : মহিলা	ফটো উপলব্ধ	732	WB/02/009/069080	নাম : প্রনতি সাহা স্বামীর নাম: দুলাল কুমার সাহা বাড়ির নং : n0126 বয়স : 53 লিঙ্গ : মহিলা	ফটো উপলব্ধ
733	GTM2457646	নাম : জ্যোতি সাহা রায় স্বামীর নাম: উৎপল সাহা বাড়ির নং : n0218 বয়স : 36 লিঙ্গ : মহিলা	ফটো উপলব্ধ	734	YUG1915248	নাম : প্রিয়া সাহা পিতার নাম: রতন কুমার সাহা বাড়ির নং : 8/54 বয়স : 26 লিঙ্গ : মহিলা	ফটো উপলব্ধ	735	WII2511210	নাম : বীরেন আর্ঘ্য পিতার নাম: পূর্ণ আর্ঘ্য বাড়ির নং : 8/54 বয়স : 68 লিঙ্গ : পুরুষ	ফটো উপলব্ধ
736	WII1167659	নাম : বিজয় আর্ঘ্য পিতার নাম: বীরেন আর্ঘ্য বাড়ির নং : 8/54 বয়স : 39 লিঙ্গ : পুরুষ	ফটো উপলব্ধ	737	WII2511228	নাম : পূর্ণিমা আর্ঘ্য পিতার নাম: বীরেন আর্ঘ্য বাড়ির নং : 8/54 বয়স : 61 লিঙ্গ : মহিলা	ফটো উপলব্ধ	738	WII1526367	নাম : রঞ্জিতা দাস পিতার নাম: রমেন চন্দ্র দাস বাড়ির নং : 8/54 বয়স : 32 লিঙ্গ : মহিলা	ফটো উপলব্ধ
739	FSC2239192	নাম : সন্ধ্যা বাভা স্বামীর নাম: বঙ্গম বাভা বাড়ির নং : 8/54 বয়স : 42 লিঙ্গ : মহিলা	ফটো উপলব্ধ	740	RNL3014149	নাম : সুপ্রিয়া মজুমদার পিতার নাম: গুরুদাস মজুমদার বাড়ির নং : অন্দরানফুলবাড়ি বয়স : 23 লিঙ্গ : মহিলা	ফটো উপলব্ধ	741	WII2539070	নাম : সুজয় বর্মন পিতার নাম: সুরেশ চন্দ্র বর্মন বাড়ির নং : 8/54 বয়স : 19 লিঙ্গ : পুরুষ	ফটো উপলব্ধ
742	WII2545226	নাম : বিকাশ দাস পিতার নাম: বিশ্বনাথ দাস বাড়ির নং : 66 বয়স : 20 লিঙ্গ : পুরুষ	ফটো উপলব্ধ	743	WII2541126	নাম : স্নেহা সাহা পিতার নাম: মুগাল সাহা বাড়ির নং : 8/54 বয়স : 19 লিঙ্গ : মহিলা	ফটো উপলব্ধ	744	WII2541217	নাম : কুচম বর্মন পিতার নাম: চন্দন বর্মন বাড়ির নং : 8/54 বয়স : 19 লিঙ্গ : পুরুষ	ফটো উপলব্ধ
745	WII2541282	নাম : প্রীতি সাহা পিতার নাম: মুগাল সাহা বাড়ির নং : 8/54 বয়স : 19 লিঙ্গ : মহিলা	ফটো উপলব্ধ	746	WII2542660	নাম : অসিতা বর্মন পিতার নাম: মনোরঞ্জন বর্মন বাড়ির নং : 8/54 বয়স : 19 লিঙ্গ : মহিলা	ফটো উপলব্ধ	747	WII2543247	নাম : রাধা তম্বলী সূত্রধর স্বামীর নাম: শ্রীবাস সূত্রধর বাড়ির নং : 8/54 বয়স : 24 লিঙ্গ : মহিলা	ফটো উপলব্ধ
748	WII2546216	নাম : শুভজিৎ দাস পিতার নাম: বিমল দাস বাড়ির নং : 8/54 বয়স : 22 লিঙ্গ : পুরুষ	ফটো উপলব্ধ	749	WII2546281	নাম : চিনি দাস পিতার নাম: বিপ্ল দাস বাড়ির নং : 8/54 বয়স : 20 লিঙ্গ : পুরুষ	ফটো উপলব্ধ	750	WII2547115	নাম : হীরক বর্মা পিতার নাম: তপন বর্মা বাড়ির নং : 8/54 বয়স : 19 লিঙ্গ : পুরুষ	ফটো উপলব্ধ



751 নাম : ভক্ত বর্মণ পিতার নাম: অজিত বর্মণ বাড়ির নং : 8/54 বয়স : 20 লিঙ্গ : পুরুষ	WII2547842 ফটো উপলব্ধ	752 নাম : আকাশ দেবনাথ পিতার নাম: অনন্ত দেবনাথ বাড়ির নং : 8/54 বয়স : 20 লিঙ্গ : পুরুষ	WII2548279 ফটো উপলব্ধ	753 নাম : সুজিতা বর্মণ পিতার নাম: সুধীর বর্মণ বাড়ির নং : 8/54 বয়স : 19 লিঙ্গ : মহিলা	WII2548311 ফটো উপলব্ধ
754 নাম : বাপ্পা বর্মণ পিতার নাম: শংকর বর্মণ বাড়ির নং : 8/54 বয়স : 19 লিঙ্গ : পুরুষ	WII2548337 ফটো উপলব্ধ	755 নাম : অভিজিৎ বর্মণ পিতার নাম: প্রফুল্ল বর্মণ বাড়ির নং : 8/54 বয়স : 20 লিঙ্গ : পুরুষ	WII2548709 ফটো উপলব্ধ	756 নাম : অভিজিৎ সরকার পিতার নাম: ধর্ম নারায়ণ সরকার বাড়ির নং : 8/54 বয়স : 19 লিঙ্গ : পুরুষ	WII2548865 ফটো উপলব্ধ
757 নাম : অপরাধা বর্মণ পিতার নাম: বিদ্যানাথ বর্মণ বাড়ির নং : 8/54 বয়স : 19 লিঙ্গ : মহিলা	WII2548964 ফটো উপলব্ধ	758 নাম : মহুয়া বর্মণ পিতার নাম: পরিতোষ বর্মণ বাড়ির নং : 8/54 বয়স : 19 লিঙ্গ : মহিলা	WII2550648 ফটো উপলব্ধ	759 নাম : জিৎ সরকার পিতার নাম: প্রদীপ সরকার বাড়ির নং : 8/54 বয়স : 19 লিঙ্গ : পুরুষ	WII2559474 ফটো উপলব্ধ
760 নাম : গুণ্ধকর দাস পিতার নাম: অমেশ দাস বাড়ির নং : 8/54 বয়স : 22 লিঙ্গ : পুরুষ	YUG2492031 ফটো উপলব্ধ	761 নাম : কবিতা বর্মা পিতার নাম: মিন্টন বর্মা বাড়ির নং : 52 বয়স : 19 লিঙ্গ : মহিলা	WII2597854 ফটো উপলব্ধ	762 নাম : সঞ্জিতা সাহা স্বামীর নাম: বিশুজিৎ সাহা বাড়ির নং : 8/54 বয়স : 21 লিঙ্গ : মহিলা	WII2599413 ফটো উপলব্ধ
763 নাম : দীপঙ্কর বর্মণ পিতার নাম: সুশীল বর্মণ বাড়ির নং : 8/54 বয়স : 19 লিঙ্গ : পুরুষ	WII2602506 ফটো উপলব্ধ	764 নাম : প্রসেনজিৎ ঘোষ পিতার নাম: বিনয় ঘোষ বাড়ির নং : 8/54 বয়স : 38 লিঙ্গ : পুরুষ	LZL2812105 ফটো উপলব্ধ	765 নাম : তাপস সূত্রধর পিতার নাম: রতন সূত্রধর বাড়ির নং : বুথ নং 8/54 বয়স : 19 লিঙ্গ : পুরুষ	WII2612018 ফটো উপলব্ধ



766	1	WII2621399
নাম : রিক্কি সাহা পিতার নাম: ভজন সাহা বাড়ির নং : 08/54 বয়স : 30 লিঙ্গ : মহিলা		ফটো উপলব্ধ



নির্বাচক সংখ্যার সারসংক্ষেপ :

A) নির্বাচকের সংখ্যা :

	নির্বাচক তালিকার প্রকৃতি	নির্বাচক তালিকার পরিচিতি :	নির্বাচকের সংখ্যা :				
			পুরুষ	মহিলা	তৃতীয় লিঙ্গ	মোট	
I	মূল তালিকা	মূল তালিকা	বিশেষ নিবিড় সংশোধন ২০২৬ এর চূড়ান্ত ভোটার তালিকার সহিত 06-04-2026 তারিখ অবধি সংশোধিত নির্বাচক তালিকা	391	374	0	765
II	1- সংযোজন তালিকা	সংযোজনী 1	বিশেষ সংক্ষিপ্ত সংশোধন 2026	0	1	0	1
		সংযোজনী 2	ধারাবাহিক সংশোধন 2026	0	0	0	0
		মোট		0	1	0	1
III	2- বিয়োজন তালিকা	সংযোজনী 1	বিশেষ সংক্ষিপ্ত সংশোধন 2026	1	0	0	1
		সংযোজনী 2	ধারাবাহিক সংশোধন 2026	0	0	0	0
		মোট		1	0	0	1
IV	'লিঙ্গ ক্ষেত্রের' পরিবর্তনের কারণে পার্থক্য			0	0	0	0
V	বিচারপ্রক্রিয়ার অধীনস্থ			0	0	0	0
VI	বিচার বিভাগীয় আধিকারিক কর্তৃক বিচারপূর্বক নিষ্পত্তির পর বিয়োজিত			2	4	0	6
নির্বাচকের মোট সংখ্যা (I+II-III+IV-V-VI)				388	371	0	759

B) ক্রটি সংশোধনের সংখ্যা :

নির্বাচক তালিকার প্রকৃতি	নির্বাচক তালিকার পরিচিতি :	ক্রটি সংশোধনের সংখ্যা :
সংযোজনী 1	বিশেষ সংক্ষিপ্ত সংশোধন 2026	6
সংযোজনী 2	ধারাবাহিক সংশোধন 2026	0
	মোট	6

নির্বাচক নিবন্ধন আধিকারিকের স্বাক্ষর

E-মৃত, S-স্থানান্তরিত, R-একাধিকবার অন্তর্ভুক্ত, M-নিখোঁজ, Q-যোগ্য নহে