



## নির্বাচক তালিকা 2026 S25 পশ্চিমবঙ্গ

বিধানসভা নির্বাচনক্ষেত্রের নং, নাম ও সংরক্ষণের স্থিতি : 8 - নাটাবাড়ি (সাধারণ)		অংশ নং : 57																			
বিধানসভা নির্বাচনক্ষেত্রটি যে লোকসভা নির্বাচনক্ষেত্রের / ক্ষেত্রসমূহের অন্তর্ভুক্ত তার নং, নাম ও সংরক্ষণ স্থিতি : 1 - কুচবিহার (তপশীলি জাতি)																					
1. সংশোধনের পূর্ণ বিবরণ																					
সংশোধনের বৎসর :	2026	নির্বাচক তালিকার পরিচিতি :																			
ভিত্তি তারিখ :	01-01-2026	বিশেষ নিবিড় সংশোধন ২০২৬ এর চূড়ান্ত ভোটার তালিকার সহিত 06-04-2026 তারিখ অবধি সংশোধিত নির্বাচক তালিকা																			
সংশোধনের প্রকৃতি :	ধারাবাহিক সংশোধন 2026																				
প্রকাশনার তারিখ :	06-04-2026																				
2. অংশ ও নির্বাচনী এলাকার পূর্ণ বিবরণ :																					
অংশের ভাগ নং ও নাম :																					
1-2য় খণ্ডঘোণারকুঠী (সমগ্র), পালপাড়া, দরিয়াবলাই		<table border="1" style="width: 100%; border-collapse: collapse;"> <tr> <td>প্রধান শহর/গ্রাম</td> <td>: ঘোণারকুঠী দ্বিতীয় খন্ড</td> </tr> <tr> <td>ওয়ার্ড</td> <td>:</td> </tr> <tr> <td>থানা</td> <td>: তুফানগঞ্জ</td> </tr> <tr> <td>গ্রাম পঞ্চগয়েত</td> <td>: অন্দরানফুলবাড়ী-২</td> </tr> <tr> <td>ব্লক</td> <td>: তুফানগঞ্জ-১</td> </tr> <tr> <td>মহকুমা</td> <td>: তুফানগঞ্জ</td> </tr> <tr> <td>জেলা</td> <td>: কুচবিহার</td> </tr> <tr> <td>পিন</td> <td>: 736160</td> </tr> </table>				প্রধান শহর/গ্রাম	: ঘোণারকুঠী দ্বিতীয় খন্ড	ওয়ার্ড	:	থানা	: তুফানগঞ্জ	গ্রাম পঞ্চগয়েত	: অন্দরানফুলবাড়ী-২	ব্লক	: তুফানগঞ্জ-১	মহকুমা	: তুফানগঞ্জ	জেলা	: কুচবিহার	পিন	: 736160
প্রধান শহর/গ্রাম	: ঘোণারকুঠী দ্বিতীয় খন্ড																				
ওয়ার্ড	:																				
থানা	: তুফানগঞ্জ																				
গ্রাম পঞ্চগয়েত	: অন্দরানফুলবাড়ী-২																				
ব্লক	: তুফানগঞ্জ-১																				
মহকুমা	: তুফানগঞ্জ																				
জেলা	: কুচবিহার																				
পিন	: 736160																				
3. ভোট গ্রহন কেন্দ্রের পূর্ণ বিবরণ :																					
ভোট গ্রহন কেন্দ্রের নং, নাম :		ভোট গ্রহন কেন্দ্রের শ্রেণী :		গ্রামীণ																	
57 - আশুতোষ পল্লী প্রাই: স্কুল		এই অংশে সহায়ক ভোটগ্রহন কেন্দ্রের সংখ্যা		0																	
ভোট গ্রহন কেন্দ্রের ঠিকানা :		:																			
আশুতোষ পল্লী প্রাই: স্কুল, অন্দরান ফুলবাড়ী																					
4. নির্বাচকের সংখ্যা :																					
প্রথম ক্রমিক নং	শেষ ক্রমিক নং	মোট সংখ্যা																			
		পুরুষ	মহিলা	তৃতীয় লিঙ্গ	মোট																
1	1105	549	503	0	1052																

নির্বাচক নিবন্ধন আধিকারিকের স্বাক্ষর

### Nazri Naksha

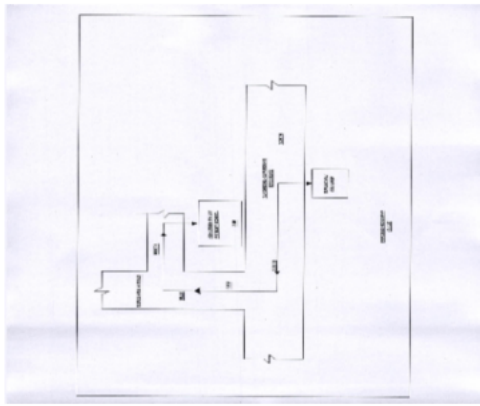

### Google Map View



### Polling Station Building Front View



### Polling Station Front View



### Cad View

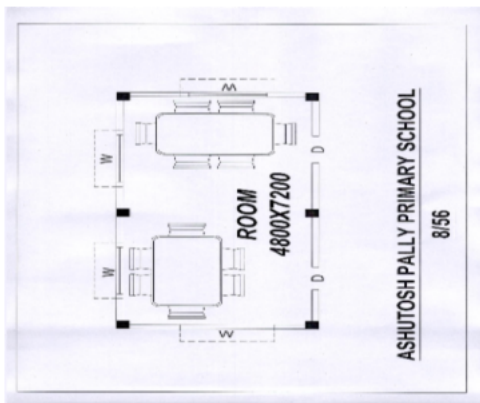

### Key MAP View

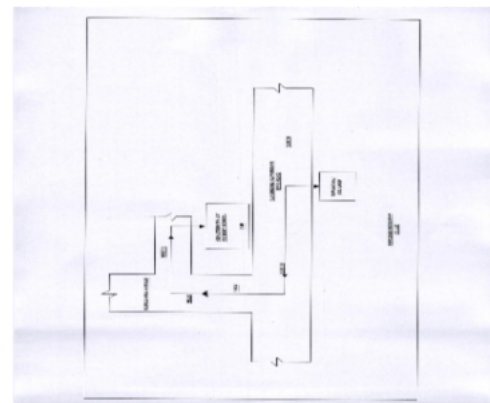



বিধানসভা নির্বাচনক্ষেত্রের নং, নাম : 8-নাটাবাড়ি  
ভাগ নং, নাম : 1-2য় খণ্ডঘোণারকুঠী (সমগ্র),পালপাড়া,দরিয়াবলাই

1 নাম : স্বপ্না (রায়)দাস স্বামীর নাম: অজিত দাস বাড়ির নং : n0232 বয়স : 40 লিঙ্গ : মহিলা	WII1248046 ফটো উপলব্ধ	2 নাম : রেনুকা অধিকারী স্বামীর নাম: রবীন্দ্র নাথ বর্মণ বাড়ির নং : n0258 বয়স : 36 লিঙ্গ : মহিলা	YUG0932525 ফটো উপলব্ধ	3 নাম : মানিক অধিকারী পিতার নাম: সুরেন অধিকারী বাড়ির নং : n0115 বয়স : 34 লিঙ্গ : পুরুষ	WII1247766 ফটো উপলব্ধ
4 নাম : সন্ধ্যা অধিকারী স্বামীর নাম: সুরেন অধিকারী বাড়ির নং : n0115 বয়স : 56 লিঙ্গ : মহিলা	WB/02/009/087294 ফটো উপলব্ধ	5 নাম : নারায়ণ অধিকারী পিতার নাম: হরকান্ত অধিকারী বাড়ির নং : n0115 বয়স : 49 লিঙ্গ : পুরুষ	WB/02/009/087425 ফটো উপলব্ধ	6 নাম : সুরেন অধিকারী পিতার নাম: ছলু অধিকারী বাড়ির নং : n0115 বয়স : 66 লিঙ্গ : পুরুষ	WB/02/009/087391 ফটো উপলব্ধ
7 নাম : দিগ্গী বর্মণ (অধিকারী) স্বামীর নাম: মানিক অধিকারী বাড়ির নং : n0115 বয়স : 31 লিঙ্গ : মহিলা	WII1526292 ফটো উপলব্ধ	8 নাম : দেবা অধিকার পিতার নাম: নারায়ণ অধিকারি বাড়ির নং : 8/57 বয়স : 20 লিঙ্গ : পুরুষ	WII2442275 ফটো উপলব্ধ	9 নাম : মিঠুন অধিকারী পিতার নাম: পরেশ অধিকারী বাড়ির নং : n0094 বয়স : 37 লিঙ্গ : পুরুষ	WII0232918 ফটো উপলব্ধ
10 নাম : পরেশ আধকারী পিতার নাম: রজনী আধকারী বাড়ির নং : n0094 বয়স : 61 লিঙ্গ : পুরুষ	WB/02/009/072748 ফটো উপলব্ধ	11 নাম : বিনয় অধিকারী পিতার নাম: পরেশ অধিকারী বাড়ির নং : n0094 বয়স : 34 লিঙ্গ : পুরুষ	WII1247576 ফটো উপলব্ধ	12 নাম : কনক লতা আধকারী স্বামীর নাম: পরেশ আধকারী বাড়ির নং : n0094 বয়স : 57 লিঙ্গ : মহিলা	DMY2230803 ফটো উপলব্ধ
13 নাম : মনোরমা আধকারী স্বামীর নাম: পরেশ আধকারী বাড়ির নং : n0094 বয়স : 51 লিঙ্গ : মহিলা	WB/02/009/072697 ফটো উপলব্ধ	14 নাম : স্বপ্না কার্যী স্বামীর নাম: অজিত কার্যী বাড়ির নং : n0173 বয়স : 50 লিঙ্গ : মহিলা	WB/02/009/087474 ফটো উপলব্ধ	15 নাম : মাকরী কার্যী স্বামীর নাম: সুভাষ কার্যী বাড়ির নং : n0174 বয়স : 67 লিঙ্গ : মহিলা	WB/02/009/087475 ফটো উপলব্ধ
16 নাম : রুমা দে তরফদার পিতার নাম: সুভাষ দে তরফদার বাড়ির নং : 8/57 বয়স : 24 লিঙ্গ : মহিলা	UHI2631182 ফটো উপলব্ধ	17 নাম : অভিজিৎ কার্যী পিতার নাম: অজিত কার্যী বাড়ির নং : N0173 বয়স : 26 লিঙ্গ : পুরুষ	WII2003531 ফটো উপলব্ধ	18 নাম : অজিত কার্যী পিতার নাম: সুধীর কার্যী বাড়ির নং : n0173 বয়স : 56 লিঙ্গ : পুরুষ	WB/02/009/087429 ফটো উপলব্ধ
19 নাম : নীলিমা তালুকদার(দাস) স্বামীর নাম: নেপাল চন্দ্র দাস বাড়ির নং : n0002 বয়স : 40 লিঙ্গ : মহিলা	DMY2231371 ফটো উপলব্ধ	20 নাম : গীতা তালুকদার স্বামীর নাম: সুশীল তালুকদার বাড়ির নং : n0004 বয়স : 57 লিঙ্গ : মহিলা	WB/02/009/087381 ফটো উপলব্ধ	21 নাম : সুশীল তালুকদার পিতার নাম: গনেশ তালুকদার বাড়ির নং : n0185 বয়স : 65 লিঙ্গ : পুরুষ	WB/02/009/087446 ফটো উপলব্ধ
22 নাম : আশীষ তালুকদার পিতার নাম: অমল্য তালুকদার বাড়ির নং : n0046 বয়স : 49 লিঙ্গ : পুরুষ	WB/02/009/087393 ফটো উপলব্ধ	23 নাম : নিশিকান্ত তালুকদার পিতার নাম: গনেশ তালুকদার বাড়ির নং : n0002 বয়স : 69 লিঙ্গ : পুরুষ	WB/02/009/087482 ফটো উপলব্ধ	24 নাম : বন্দনা তালুকদার পিতার নাম: সুশীল তালুকদার বাড়ির নং : n0185 বয়স : 31 লিঙ্গ : মহিলা	WII1624311 ফটো উপলব্ধ
25 নাম : চন্দনা তালুকদার স্বামীর নাম: নারায়ণ দেব বাড়ির নং : এন069 বয়স : 35 লিঙ্গ : মহিলা	WII1624303 ফটো উপলব্ধ	26 নাম : বাসন্তী তালুকদার স্বামীর নাম: অমল্য তালুকদার বাড়ির নং : n0046 বয়স : 66 লিঙ্গ : মহিলা	WB/02/009/087367 ফটো উপলব্ধ	27 নাম : তপতী স্বামীর নাম: অজিত তালুকদার বাড়ির নং : n0046 বয়স : 35 লিঙ্গ : মহিলা	WII1170851 ফটো উপলব্ধ
28 নাম : সান্তনা দাস(তালুকদার) স্বামীর নাম: আশীষ তালুকদার বাড়ির নং : n0046 বয়স : 42 লিঙ্গ : মহিলা	DMY2230811 ফটো উপলব্ধ	29 নাম : স্বপ্না তালুকদার স্বামীর নাম: নিশিকান্ত তালুকদার বাড়ির নং : n0002 বয়স : 61 লিঙ্গ : মহিলা	WB/02/009/087432 ফটো উপলব্ধ	30 নাম : অজিত তালুকদার পিতার নাম: অমল্য তালুকদার বাড়ির নং : n0046 বয়স : 44 লিঙ্গ : পুরুষ	DMY1528744 ফটো উপলব্ধ



বিধানসভা নির্বাচনক্ষেত্রের নং, নাম : 8-নাটাবাড়ি  
ভাগ নং, নাম : 1-2য় খণ্ডঘোষাগারকুঠী (সমগ্র),পালপাড়া,দরিয়াবলাই

31 নাম : তাপসী পাল স্বামীর নাম: রঞ্জিত পাল বাড়ির নং : n0046 বয়স : 29 লিঙ্গ : মহিলা	WII1918176 ফটো উপলব্ধ	32 নাম : নিরঞ্জন দাস পিতার নাম: নেপাল চন্দ্র দাস বাড়ির নং : নু বয়স : 51 লিঙ্গ : পুরুষ	DMY1529130 ফটো উপলব্ধ	33 নাম : শঙ্কর দাস পিতার নাম: গোপাল দাস বাড়ির নং : n0183 বয়স : 40 লিঙ্গ : পুরুষ	WII1247808 ফটো উপলব্ধ
34 নাম : দেবশীষ দাস পিতার নাম: সনাতন দাস বাড়ির নং : এন0066 বয়স : 22 লিঙ্গ : পুরুষ	WII2322873 ফটো উপলব্ধ	35 নাম : বিজয় দাস পিতার নাম: সাধন চন্দ্র দাস বাড়ির নং : n0064 বয়স : 33 লিঙ্গ : পুরুষ	WII1444884 ফটো উপলব্ধ	36 নাম : অতুল চন্দ্র দাস পিতার নাম: তারিনী দাস বাড়ির নং : n0071 বয়স : 64 লিঙ্গ : পুরুষ	WB/02/009/087443 ফটো উপলব্ধ
37 নাম : সাগরিকা দাস স্বামীর নাম: তাপস দাস বাড়ির নং : এন0268 বয়স : 27 লিঙ্গ : মহিলা	WII2030500 ফটো উপলব্ধ	38 নাম : সীমা দাস(দেবনাথ) স্বামীর নাম: দিলীপ দাস বাড়ির নং : n0052 বয়স : 39 লিঙ্গ : মহিলা	DMY2403038 ফটো উপলব্ধ	39 নাম : রামচন্দ্র দাস পিতার নাম: সুখলাল দাস বাড়ির নং : n0096 বয়স : 71 লিঙ্গ : পুরুষ	WB/02/009/087018 ফটো উপলব্ধ
40 নাম : উত্তম দাস পিতার নাম: সূর্যকান্ত দাস বাড়ির নং : n0054 বয়স : 38 লিঙ্গ : পুরুষ	DMY2589349 ফটো উপলব্ধ	41 নাম : করুনা দাস স্বামীর নাম: গোপাল দাস বাড়ির নং : n0183 বয়স : 61 লিঙ্গ : মহিলা	WB/02/009/087503 ফটো উপলব্ধ	42 নাম : অজিত দাস পিতার নাম: অনিল দাস বাড়ির নং : n0181 বয়স : 34 লিঙ্গ : পুরুষ	WII1247501 ফটো উপলব্ধ
43 নাম : প্রভাতী দাস স্বামীর নাম: অনিল দাস বাড়ির নং : n0181 বয়স : 63 লিঙ্গ : মহিলা	WB/02/009/087489 ফটো উপলব্ধ	44 নাম : পরিক্ষীৎ দাস পিতার নাম: পূর্ণ্য দাস বাড়ির নং : n0063 বয়স : 66 লিঙ্গ : পুরুষ	WB/02/009/087286 ফটো উপলব্ধ	45 নাম : দয়াল দাস পিতার নাম: অনিল দাস বাড়ির নং : n0063 বয়স : 39 লিঙ্গ : পুরুষ	DMY2402972 ফটো উপলব্ধ
46 নাম : রেখা দাস স্বামীর নাম: জগবন্ধু দাস বাড়ির নং : n0022 বয়স : 79 লিঙ্গ : মহিলা	WB/02/009/087231 ফটো উপলব্ধ	47 নাম : রঞ্জন দাস পিতার নাম: সুকুমার দাস বাড়ির নং : n0062 বয়স : 34 লিঙ্গ : পুরুষ	WII1247667 ফটো উপলব্ধ	48 নাম : আরাধনা দাস স্বামীর নাম: ভবেশ দাস বাড়ির নং : n0021 বয়স : 45 লিঙ্গ : মহিলা	DMY1528298 ফটো উপলব্ধ
49 নাম : শান্তনা দাস স্বামীর নাম: রঞ্জিত দাস বাড়ির নং : n0060 বয়স : 56 লিঙ্গ : মহিলা	WB/02/009/087194 ফটো উপলব্ধ	50 নাম : দিপঙ্কর দাস পিতার নাম: ঠাকুর পাদ দাস বাড়ির নং : N0024 বয়স : 25 লিঙ্গ : পুরুষ	WII2221430 ফটো উপলব্ধ	51 নাম : কৃষ্ণা দাস স্বামীর নাম: অর্জুন দাস বাড়ির নং : n0042 বয়স : 56 লিঙ্গ : মহিলা	WB/02/009/087306 ফটো উপলব্ধ
52 নাম : নমিতা দাস স্বামীর নাম: জীবন দাস বাড়ির নং : n0060 বয়স : 58 লিঙ্গ : মহিলা	WB/02/009/087193 ফটো উপলব্ধ	53 নাম : সঞ্জয় দাস পিতার নাম: ক্ষিতীশ চন্দ্র দাস বাড়ির নং : n0016 বয়স : 37 লিঙ্গ : পুরুষ	WII0233544 ফটো উপলব্ধ	54 নাম : বিষ্ণু দাস পিতার নাম: সূর্য দাস বাড়ির নং : N0054 বয়স : 26 লিঙ্গ : পুরুষ	WII2007003 ফটো উপলব্ধ
55 নাম : সম্পা দাস পিতার নাম: সাধন চন্দ্র দাস বাড়ির নং : এন0052 বয়স : 27 লিঙ্গ : মহিলা	WII2030419 ফটো উপলব্ধ	56 নাম : নিখিল দাস পিতার নাম: মোহন দাস বাড়ির নং : n0188 বয়স : 44 লিঙ্গ : পুরুষ	WII1247535 ফটো উপলব্ধ	57 নাম : মনিকা দাস স্বামীর নাম: রাম প্রসাদ দাস বাড়ির নং : n0259 বয়স : 40 লিঙ্গ : মহিলা	DMY2405678 ফটো উপলব্ধ
58 নাম : শ্যামল দাস পিতার নাম: রামকৃষ্ণ দাস বাড়ির নং : n0027 বয়স : 37 লিঙ্গ : পুরুষ	DMY2589315 ফটো উপলব্ধ	59 নাম : অমৃত দাস পিতার নাম: আশুতোষ দাস বাড়ির নং : n0021 বয়স : 30 লিঙ্গ : পুরুষ	WII1624501 ফটো উপলব্ধ	60 নাম : ভজন দাস পিতার নাম: খোকা দাস বাড়ির নং : n0052 বয়স : 56 লিঙ্গ : পুরুষ	WB/02/009/087504 ফটো উপলব্ধ



বিধানসভা নির্বাচনক্ষেত্রের নং, নাম : 8-নাটাবাড়ি  
ভাগ নং, নাম : 1-2য় খণ্ডঘোষাগারকুঠী (সমগ্র),পালপাড়া,দরিয়াবলাই

61 নাম : সুশান্ত দাস পিতার নাম: আশুতোষ দাস বাড়ির নং : n0021 বয়স : 37 লিঙ্গ : পুরুষ	WII0233288 ফটো উপলব্ধ	62 নাম : কনিকা দাস স্বামীর নাম: হারাধন দাস বাড়ির নং : n0048 বয়স : 42 লিঙ্গ : মহিলা	DMY2533420 ফটো উপলব্ধ	63 নাম : আলো দাস স্বামীর নাম: সুনীল দাস বাড়ির নং : n0048 বয়স : 56 লিঙ্গ : মহিলা	WB/02/009/087414 ফটো উপলব্ধ
64 নাম : নগেন্দ্র নাথ বর্মন পিতার নাম: চন্ডেশ্বর বর্মন বাড়ির নং : n0083 বয়স : 59 লিঙ্গ : পুরুষ	WB/02/009/087379 ফটো উপলব্ধ	65 নাম : বিপ্লব দাস পিতার নাম: স্বপন দাস বাড়ির নং : n0061 বয়স : 30 লিঙ্গ : পুরুষ	WII1624394 ফটো উপলব্ধ	66 নাম : মিঠুন দাস পিতার নাম: জীবন দাস বাড়ির নং : n0060 বয়স : 38 লিঙ্গ : পুরুষ	WII0233726 ফটো উপলব্ধ
67 নাম : ননীপোপাল দাস পিতার নাম: অনিল চন্দ্র দাস বাড়ির নং : n0065 বয়স : 39 লিঙ্গ : পুরুষ	DMY2402691 ফটো উপলব্ধ	68 নাম : সরস্বতী সরকার(বর্মা) স্বামীর নাম: হেমন্ত বর্মা বাড়ির নং : n0055 বয়স : 28 লিঙ্গ : মহিলা	WII1918291 ফটো উপলব্ধ	69 নাম : শান্তিবালা দাস স্বামীর নাম: কৃষ্ণলাল দাস বাড়ির নং : n0048 বয়স : 81 লিঙ্গ : মহিলা	WB/02/009/087459 ফটো উপলব্ধ
70 নাম : সুজিত দাস পিতার নাম: মোহন দাস বাড়ির নং : n0047 বয়স : 46 লিঙ্গ : পুরুষ	DMY1373703 ফটো উপলব্ধ	71 নাম : একাদশী দাস(পন্ডিড) স্বামীর নাম: প্রশান্ত পন্ডিড বাড়ির নং : n0066 বয়স : 30 লিঙ্গ : মহিলা	YUG1709450 ফটো উপলব্ধ	72 নাম : দীপঙ্কর পাল পিতার নাম: নিরঞ্জন পাল বাড়ির নং : n0063 বয়স : 28 লিঙ্গ : পুরুষ	WII1918358 ফটো উপলব্ধ
73 নাম : চম্পা দাস স্বামীর নাম: অশোক দাস বাড়ির নং : n0071 বয়স : 40 লিঙ্গ : মহিলা	DMY2494425 ফটো উপলব্ধ	74 নাম : দিপালী দাস স্বামীর নাম: পরেশ চন্দ্র দাস বাড়ির নং : n0064 বয়স : 66 লিঙ্গ : মহিলা	WB/02/009/087524 ফটো উপলব্ধ	75 নাম : স্বপন দাস পিতার নাম: গনেশ দাস বাড়ির নং : n0061 বয়স : 66 লিঙ্গ : পুরুষ	WB/02/009/087319 ফটো উপলব্ধ
76 নাম : রঞ্জিত দাস পিতার নাম: নিত্যানন্দ দাস বাড়ির নং : n0060 বয়স : 61 লিঙ্গ : পুরুষ	WB/02/009/087165 ফটো উপলব্ধ	77 নাম : প্রসেনজিৎ দাস পিতার নাম: জীবন দাস বাড়ির নং : n0060 বয়স : 31 লিঙ্গ : পুরুষ	WII1526177 ফটো উপলব্ধ	78 নাম : সূর্য পিতার নাম: ভাষারাম দাস বাড়ির নং : n0054 বয়স : 63 লিঙ্গ : পুরুষ	WII2117307 ফটো উপলব্ধ
79 নাম : মায়ারানী দাস স্বামীর নাম: নেপাল চন্দ্র দাস বাড়ির নং : স্কু বয়স : 76 লিঙ্গ : মহিলা	WB/02/009/078106 ফটো উপলব্ধ	80 নাম : উষা রানি দাস স্বামীর নাম: নিতাদি চন্দ্র দাস বাড়ির নং : 8/56 বয়স : 60 লিঙ্গ : মহিলা	WII2315729 ফটো উপলব্ধ	81 নাম : ইন্দ্রজিত দাস পিতার নাম: রতন দাস বাড়ির নং : n0093 বয়স : 38 লিঙ্গ : পুরুষ	DMY2536191 ফটো উপলব্ধ
82 নাম : প্রমিলা দাস স্বামীর নাম: সুভাষ দাস বাড়ির নং : n0025 বয়স : 46 লিঙ্গ : মহিলা	DMY1373489 ফটো উপলব্ধ	83 নাম : বুদ্ধদেব দাস পিতার নাম: হরেকৃষ্ণ দাস বাড়ির নং : n0025 বয়স : 41 লিঙ্গ : পুরুষ	DMY2402931 ফটো উপলব্ধ	84 নাম : বিষ্ণু দাস পিতার নাম: সুনীল দাস বাড়ির নং : n0023 বয়স : 33 লিঙ্গ : পুরুষ	WII1526045 ফটো উপলব্ধ
85 নাম : কৌশিক দাস পিতার নাম: রামপ্রসাদ দাস বাড়ির নং : 0029 বয়স : 22 লিঙ্গ : পুরুষ	WII2354421 ফটো উপলব্ধ	86 নাম : রনজিৎ দাস পিতার নাম: সুকুমার দাস বাড়ির নং : n0062 বয়স : 40 লিঙ্গ : পুরুষ	DMY2231389 ফটো উপলব্ধ	87 নাম : সৌভাগ্য দাস পিতার নাম: শঙ্কর দাস বাড়ির নং : এন0042 বয়স : 23 লিঙ্গ : পুরুষ	WII2260529 ফটো উপলব্ধ
88 নাম : সন্ধ্যা দাস স্বামীর নাম: রতন দাস বাড়ির নং : n0093 বয়স : 57 লিঙ্গ : মহিলা	WB/01/008/144390 ফটো উপলব্ধ	89 নাম : অনন্ত দাস পিতার নাম: জগবন্ধু দাস বাড়ির নং : n0022 বয়স : 39 লিঙ্গ : পুরুষ	DMY2231314 ফটো উপলব্ধ	90 নাম : বাসন্তী দাস স্বামীর নাম: মহাদেব দাস বাড়ির নং : n0022 বয়স : 46 লিঙ্গ : মহিলা	DMY2026938 ফটো উপলব্ধ



91	WB/02/009/087397	নাম : মহাদেব দাস পিতার নাম: জগবন্ধু দাস বাড়ির নং : n0022 বয়স : 56 লিঙ্গ : পুরুষ	ফটো উপলব্ধ	92	WII2003648	নাম : অখিল দাস পিতার নাম: মহন্ত দাস বাড়ির নং : N0041 বয়স : 28 লিঙ্গ : পুরুষ	ফটো উপলব্ধ	93	WII1624535	নাম : মীনাক্ষি সাহা (দাস) স্বামীর নাম: তাপস দাস বাড়ির নং : n0072 বয়স : 30 লিঙ্গ : মহিলা	ফটো উপলব্ধ
94	DMY2026979	নাম : তাপস দাস পিতার নাম: বীরেন দাস বাড়ির নং : n0072 বয়স : 46 লিঙ্গ : পুরুষ	ফটো উপলব্ধ	95	DMY2230860	নাম : গুরুপদ দাস পিতার নাম: নারায়ন দাস বাড়ির নং : n0024 বয়স : 44 লিঙ্গ : পুরুষ	ফটো উপলব্ধ	96	WB/02/009/087461	নাম : গীতা রানী দাস স্বামীর নাম: সাধন চন্দ্র দাস বাড়ির নং : n0052 বয়স : 52 লিঙ্গ : মহিলা	ফটো উপলব্ধ
97	WII2219061	নাম : বিজয় দাস পিতার নাম: সাধন চন্দ্র দাস বাড়ির নং : N0052 বয়স : 24 লিঙ্গ : পুরুষ	ফটো উপলব্ধ	98	WII1444868	নাম : পার্থ পদ দাস পিতার নাম: ঠাকুর পদ দাস বাড়ির নং : n0024 বয়স : 33 লিঙ্গ : পুরুষ	ফটো উপলব্ধ	99	WB/02/009/087300	নাম : জোহালী দাস স্বামীর নাম: মহন দাস বাড়ির নং : n0188 বয়স : 66 লিঙ্গ : মহিলা	ফটো উপলব্ধ
100	WII2030401	নাম : গৌরঙ্গ দাস পিতার নাম: গোবিন্দ দাস বাড়ির নং : এন0018 বয়স : 25 লিঙ্গ : পুরুষ	ফটো উপলব্ধ	101	DMY2403202	নাম : নব দাস পিতার নাম: বেনী দাস বাড়ির নং : n0207 বয়স : 52 লিঙ্গ : পুরুষ	ফটো উপলব্ধ	102	DMY2230878	নাম : অজিত দাস পিতার নাম: মোহন দাস বাড়ির নং : n0188 বয়স : 42 লিঙ্গ : পুরুষ	ফটো উপলব্ধ
103	WII2511848	নাম : সঞ্জয় দাস পিতার নাম: অজিত দাস বাড়ির নং : যোগারকুঠি পাট 2 বয়স : 21 লিঙ্গ : পুরুষ	ফটো উপলব্ধ	104	WII1247881	নাম : রত্না দাস স্বামীর নাম: গোবিন্দ দাস বাড়ির নং : n0048 বয়স : 40 লিঙ্গ : মহিলা	ফটো উপলব্ধ	105	GBM2454213	নাম : কৃষ্ণ দাস পিতার নাম: নীলকমল দাস বাড়ির নং : n0247 বয়স : 41 লিঙ্গ : পুরুষ	ফটো উপলব্ধ
106	DMY2026920	নাম : র্নী দাস স্বামীর নাম: শংকর দাস বাড়ির নং : n0042 বয়স : 43 লিঙ্গ : মহিলা	ফটো উপলব্ধ	107	WB/02/009/087501	নাম : দিপালী দাস স্বামীর নাম: সাধন দাস বাড়ির নং : n0052 বয়স : 61 লিঙ্গ : মহিলা	ফটো উপলব্ধ	108	WB/02/009/087030	নাম : আশুতোষ দাস পিতার নাম: অনিল দাস বাড়ির নং : n0021 বয়স : 63 লিঙ্গ : পুরুষ	ফটো উপলব্ধ
109	WII1624436	নাম : কৃষ্ণ দাস পিতার নাম: সূর্য দাস বাড়ির নং : n0054 বয়স : 31 লিঙ্গ : পুরুষ	ফটো উপলব্ধ	110	DMY2177707	নাম : সূশান্ত দাস পিতার নাম: কার্তিক দাস বাড়ির নং : n0049 বয়স : 42 লিঙ্গ : পুরুষ	ফটো উপলব্ধ	111	WII2006989	নাম : বিশ্বজিৎ পাল পিতার নাম: নিত্যানন্দ পাল বাড়ির নং : N0048 বয়স : 26 লিঙ্গ : পুরুষ	ফটো উপলব্ধ
112	WB/02/009/087342	নাম : সুরজিত দাস পিতার নাম: সুনীল চন্দ্র দাস বাড়ির নং : n0028 বয়স : 49 লিঙ্গ : পুরুষ	ফটো উপলব্ধ	113	WII1624600	নাম : অর্চনা বর্মন (দাস) স্বামীর নাম: শ্যামল দাস বাড়ির নং : n0027 বয়স : 33 লিঙ্গ : মহিলা	ফটো উপলব্ধ	114	DMY2230837	নাম : হারাধন দাস পিতার নাম: সুনীল দাস বাড়ির নং : n0048 বয়স : 42 লিঙ্গ : পুরুষ	ফটো উপলব্ধ
115	WII1624840	নাম : ভানু বালা দাস স্বামীর নাম: সূশান্ত দাস বাড়ির নং : n0016 বয়স : 38 লিঙ্গ : মহিলা	ফটো উপলব্ধ	116	WII1733625	নাম : মনুস্বী দাস স্বামীর নাম: ইন্দ্রজিত দাস বাড়ির নং : n0093 বয়স : 36 লিঙ্গ : মহিলা	ফটো উপলব্ধ	117	WB/02/009/087535	নাম : রবীন্দ্র দাস পিতার নাম: কৃষ্ণলাল দাস বাড়ির নং : n0048 বয়স : 53 লিঙ্গ : পুরুষ	ফটো উপলব্ধ
118	DMY2238368	নাম : রামপ্রসাদ দাস পিতার নাম: কালীদাস দাস বাড়ির নং : n0071 বয়স : 47 লিঙ্গ : পুরুষ	ফটো উপলব্ধ	119	WII1733740	নাম : রাম প্রসাদ দাস পিতার নাম: অনিল চন্দ্র দাস বাড়ির নং : n0063 বয়স : 31 লিঙ্গ : পুরুষ	ফটো উপলব্ধ	120	WII2260180	নাম : লিপিকা মোদক পাল স্বামীর নাম: বিপ্লব পাল বাড়ির নং : নং048 বয়স : 25 লিঙ্গ : মহিলা	ফটো উপলব্ধ



বিধানসভা নির্বাচনক্ষেত্রের নং, নাম : 8-নাটাবাড়ি  
ভাগ নং, নাম : 1-2য় খণ্ডঘোষাগারকুঠী (সমগ্র),পালপাড়া,দরিয়াবলাই

121 নাম : অমলা দাস স্বামীর নাম: অনিল দাস বাড়ির নং : n0063 বয়স : 66 লিঙ্গ : মহিলা	WB/02/009/087494	122 নাম : অনিল দাস পিতার নাম: পৃথ্য দাস বাড়ির নং : n0063 বয়স : 71 লিঙ্গ : পুরুষ	WB/02/009/087020	123 নাম : রতিকা দাস স্বামীর নাম: সুকুমার দাস বাড়ির নং : n0062 বয়স : 56 লিঙ্গ : মহিলা	WB/02/009/087080
124 নাম : ভবেশ দাস পিতার নাম: অনিল দাস বাড়ির নং : n0021 বয়স : 56 লিঙ্গ : পুরুষ	WB/02/009/087396	125 নাম : সমির দাস পিতার নাম: স্বপন দাস বাড়ির নং : n0061 বয়স : 31 লিঙ্গ : পুরুষ	WII1526037	126 নাম : শিখা দাস স্বামীর নাম: সঞ্জয় দাস বাড়ির নং : n0061 বয়স : 31 লিঙ্গ : মহিলা	WII1806595
127 নাম : সুজয় দাস পিতার নাম: সুনীল দাস বাড়ির নং : n0083 বয়স : 27 লিঙ্গ : পুরুষ	WII1918275	128 নাম : বিণ্ডু পাল পিতার নাম: ভজন পাল বাড়ির নং : n0052 বয়স : 28 লিঙ্গ : পুরুষ	WII1918234	129 নাম : আন্বা দাস পিতার নাম: সাধন চন্দ্র দাস বাড়ির নং : n0052 বয়স : 30 লিঙ্গ : মহিলা	WII1834407
130 নাম : নিরুপমা দাস স্বামীর নাম: মিঠুন দাস বাড়ির নং : n0060 বয়স : 30 লিঙ্গ : মহিলা	WII1624709	131 নাম : শান্তনা দাস স্বামীর নাম: সনাতন দাস বাড়ির নং : n0066 বয়স : 39 লিঙ্গ : মহিলা	DMY2231546	132 নাম : মামনি দাস স্বামীর নাম: ননীগোপাল দাস বাড়ির নং : n0065 বয়স : 35 লিঙ্গ : মহিলা	WII1526235
133 নাম : সুদীপ্তা দাস পিতার নাম: অর্জুন দাস বাড়ির নং : n0042 বয়স : 31 লিঙ্গ : মহিলা	WII1624444	134 নাম : সুদীপ কুমার দাস পিতার নাম: সুভাষ চন্দ্র দাস বাড়ির নং : এন0025 বয়স : 26 লিঙ্গ : পুরুষ	WII2030195	Q 135 নাম : নুপুর দাস স্বামীর নাম: সুরজিৎ দাস বাড়ির নং : বয়স : 33 লিঙ্গ : মহিলা	WII1526334
136 নাম : গোবিন্দ দাস পিতার নাম: সুশীল দাস বাড়ির নং : n0018 বয়স : 49 লিঙ্গ : পুরুষ	DMY1373695	137 নাম : অজয় দাস পিতার নাম: ক্ষিতীশ দাস বাড়ির নং : n0016 বয়স : 33 লিঙ্গ : পুরুষ	WII1624329	138 নাম : হারাধন দাস পিতার নাম: ক্ষিতীশ দাস বাড়ির নং : n0016 বয়স : 49 লিঙ্গ : পুরুষ	WB/02/009/087493
139 নাম : শংকর দাস পিতার নাম: সুবল দাস বাড়ির নং : n0042 বয়স : 57 লিঙ্গ : পুরুষ	WB/02/009/087058	140 নাম : দীপঙ্কর দাস পিতার নাম: তপন দাস বাড়ির নং : এন0055 বয়স : 25 লিঙ্গ : পুরুষ	WII2030393	141 নাম : গোপাল চন্দ্র দাস পিতার নাম: গণেশ চন্দ্র দাস বাড়ির নং : n0003 বয়স : 49 লিঙ্গ : পুরুষ	WII2506038
142 নাম : প্রসেনজিত বর্মন পিতার নাম: নগেন্দ্র নাথ বর্মন বাড়ির নং : n0083 বয়স : 35 লিঙ্গ : পুরুষ	WII1247816	143 নাম : সুনীল দাস পিতার নাম: মনীন্দ্রমোহন দাস বাড়ির নং : n0023 বয়স : 57 লিঙ্গ : পুরুষ	WB/02/009/087156	144 নাম : সুমন দাস পিতার নাম: অর্ঘুন দাস বাড়ির নং : এন0042 বয়স : 21 লিঙ্গ : পুরুষ	WII2385821
145 নাম : বিশ্বজিৎ দাস পিতার নাম: সনাতন দাস বাড়ির নং : N0065 বয়স : 24 লিঙ্গ : পুরুষ	WII2219152	146 নাম : প্রসেনজিৎ দাস পিতার নাম: সুশান্ত দাস বাড়ির নং : নং049 বয়স : 25 লিঙ্গ : পুরুষ	WII2260339	147 নাম : পম্পা দাস স্বামীর নাম: গোপাল চন্দ্র দাস বাড়ির নং : n0003 বয়স : 41 লিঙ্গ : মহিলা	DMY2177723
148 নাম : রীতা দাস স্বামীর নাম: মধুসূদন দাস বাড়ির নং : n0181 বয়স : 38 লিঙ্গ : মহিলা	DMY2402857	149 নাম : সন্ধ্যারানী দাস স্বামীর নাম: অনিল দাস বাড়ির নং : পাট 8/56 বয়স : 58 লিঙ্গ : মহিলা	WII2099406	150 নাম : রূপালী দাস পিতার নাম: রাজেন দাস বাড়ির নং : পাট 8/56 বয়স : 37 লিঙ্গ : মহিলা	WII2315554



বিধানসভা নির্বাচনক্ষেত্রের নং, নাম : 8-নাটাবাড়ি  
ভাগ নং, নাম : 1-2য় খণ্ডযোগারকুঠী (সমগ্র),পালপাড়া,দরিয়াবলাই

151 নাম : সঞ্জীত কুমার দাস পিতার নাম: নিতাই চন্দ্র দাস বাড়ির নং : পাট 8/56 বয়স : 42 লিঙ্গ : পুরুষ	WII2315661 ফটো উপলব্ধ	152 নাম : রাধারানী দাস স্বামীর নাম: সঞ্জয় দাস বাড়ির নং : 0026 বয়স : 22 লিঙ্গ : মহিলা	WII2389187 ফটো উপলব্ধ	153 নাম : সম্পা দাস স্বামীর নাম: মহাদেব দাস বাড়ির নং : 92 বয়স : 28 লিঙ্গ : মহিলা	WII1979251 ফটো উপলব্ধ
154 নাম : মুনাল দাস পিতার নাম: অনিল দাস বাড়ির নং : n0020 বয়স : 34 লিঙ্গ : পুরুষ	WII1247774 ফটো উপলব্ধ	155 নাম : দেবব্রত দাস পিতার নাম: আশুতোষ দাস বাড়ির নং : এন0021 বয়স : 25 লিঙ্গ : পুরুষ	WII2030526 ফটো উপলব্ধ	156 নাম : আদুরী দাস স্বামীর নাম: রঞ্জিত দাস বাড়ির নং : n0062 বয়স : 34 লিঙ্গ : মহিলা	WII1247592 ফটো উপলব্ধ
157 নাম : বিপ্লব পাল পিতার নাম: নিত্যানন্দ পাল বাড়ির নং : এন0048 বয়স : 30 লিঙ্গ : পুরুষ	YUG1615137 ফটো উপলব্ধ	158 নাম : বিউটি দাস স্বামীর নাম: রঞ্জন দাস বাড়ির নং : না বয়স : 29 লিঙ্গ : মহিলা	YUG1800671 ফটো উপলব্ধ	159 নাম : সোনালী দাস পিতার নাম: গোপাল চন্দ্র দাস বাড়ির নং : পাট নং 8/56 বয়স : 21 লিঙ্গ : মহিলা	WII2386449 ফটো উপলব্ধ
160 নাম : নিলিমা দাস পিতার নাম: ভজন দাস বাড়ির নং : 0029 বয়স : 22 লিঙ্গ : মহিলা	WII2393494 ফটো উপলব্ধ	161 নাম : মনিকা দাস স্বামীর নাম: মুনাল দাস বাড়ির নং : n0263 বয়স : 31 লিঙ্গ : মহিলা	WII1619824 ফটো উপলব্ধ	162 নাম : মায়াদাস স্বামীর নাম: অনিল দাস বাড়ির নং : n0048 বয়স : 58 লিঙ্গ : মহিলা	WB/02/009/087411 ফটো উপলব্ধ
163 নাম : তারা দাস স্বামীর নাম: আশুতোষ দাস বাড়ির নং : n0021 বয়স : 41 লিঙ্গ : মহিলা	DMY2231496 ফটো উপলব্ধ	164 নাম : দীপক দাস পিতার নাম: ক্ষিতিশ দাস বাড়ির নং : n0022 বয়স : 41 লিঙ্গ : পুরুষ	DMY2177772 ফটো উপলব্ধ	165 নাম : রত্না পাল স্বামীর নাম: নিত্যানন্দ পাল বাড়ির নং : n0048 বয়স : 55 লিঙ্গ : মহিলা	WII1733526 ফটো উপলব্ধ
166 নাম : নিত্যানন্দ পাল পিতার নাম: মৃত সুধন্য পাল বাড়ির নং : n0048 বয়স : 62 লিঙ্গ : পুরুষ	WII1733518 ফটো উপলব্ধ	167 নাম : আল্পনা দাস স্বামীর নাম: অনন্ত দাস বাড়ির নং : n0022 বয়স : 34 লিঙ্গ : মহিলা	WII1526185 ফটো উপলব্ধ	168 নাম : চিনু দাস স্বামীর নাম: মহন্ত দাস বাড়ির নং : n0049 বয়স : 48 লিঙ্গ : মহিলা	DMY2230852 ফটো উপলব্ধ
169 নাম : সাধনা দাস স্বামীর নাম: মহাদেব দাস বাড়ির নং : n0049 বয়স : 33 লিঙ্গ : মহিলা	WII1444876 ফটো উপলব্ধ	170 নাম : পৌতম বর্মণ পিতার নাম: নগেন্দ্র নাথ বর্মণ বাড়ির নং : n0083 বয়স : 31 লিঙ্গ : পুরুষ	WII1526284 ফটো উপলব্ধ	171 নাম : সুকুমার দাস পিতার নাম: দীনবন্ধু দাস বাড়ির নং : n0062 বয়স : 64 লিঙ্গ : পুরুষ	WB/02/009/087006 ফটো উপলব্ধ
172 নাম : সঞ্জয় দাস পিতার নাম: স্বপন দাস বাড়ির নং : n0061 বয়স : 36 লিঙ্গ : পুরুষ	WII1247543 ফটো উপলব্ধ	173 নাম : দুর্গারানী দাস স্বামীর নাম: স্বপন দাস বাড়ির নং : n0061 বয়স : 61 লিঙ্গ : মহিলা	WB/02/009/087233 ফটো উপলব্ধ	174 নাম : লক্ষী মন্ডল (দাস) স্বামীর নাম: পার্থ পদ দাস বাড়ির নং : n0024 বয়স : 28 লিঙ্গ : মহিলা	WII1918283 ফটো উপলব্ধ
175 নাম : সুনীল দাস পিতার নাম: কৃষ্ণলাল দাস বাড়ির নং : n0083 বয়স : 64 লিঙ্গ : পুরুষ	WII2297356 ফটো উপলব্ধ	176 নাম : আদুরী সরকার (পাল) স্বামীর নাম: মানিক চন্দ্র পাল বাড়ির নং : n0048 বয়স : 27 লিঙ্গ : মহিলা	WII1918192 ফটো উপলব্ধ	177 নাম : রঞ্জনা দাস স্বামীর নাম: অতুল চন্দ্র দাস বাড়ির নং : n0071 বয়স : 69 লিঙ্গ : মহিলা	WB/02/009/087491 ফটো উপলব্ধ
178 নাম : সনাতন দাস পিতার নাম: সুরেশ দাস বাড়ির নং : n0066 বয়স : 47 লিঙ্গ : পুরুষ	DMY1373919 ফটো উপলব্ধ	179 নাম : শেফালী পাল স্বামীর নাম: সুকুমার পাল বাড়ির নং : n0042 বয়স : 31 লিঙ্গ : মহিলা	WII1534254 ফটো উপলব্ধ	180 নাম : আরতী দাস স্বামীর নাম: সুনীল দাস বাড়ির নং : n0023 বয়স : 53 লিঙ্গ : মহিলা	WB/02/009/087182 ফটো উপলব্ধ



বিধানসভা নির্বাচনক্ষেত্রের নং, নাম : 8-নাটাবাড়ি  
ভাগ নং, নাম : 1-2য় খণ্ডঘোণারকুঠী (সমগ্র),পালপাড়া,দরিয়াবলাই

181 নাম : সঞ্জিব দাস পিতার নাম: গোবিন্দ দাস বাড়ির নং : এন0018 বয়স : 23 লিঙ্গ : পুরুষ	WII2326577 ফটো উপলব্ধ	182 নাম : রতন দাস পিতার নাম: নন্দলাল দাস বাড়ির নং : n0093 বয়স : 65 লিঙ্গ : পুরুষ	WB/01/008/144891 ফটো উপলব্ধ	183 নাম : অঞ্জলী দাস স্বামীর নাম: সুনীল দাস বাড়ির নং : n0028 বয়স : 71 লিঙ্গ : মহিলা	WB/02/009/087400 ফটো উপলব্ধ
184 নাম : কমল দাস পিতার নাম: মহন্ত দাস বাড়ির নং : N0049 বয়স : 25 লিঙ্গ : পুরুষ	WII2218808 ফটো উপলব্ধ	185 নাম : আদুরী দাস স্বামীর নাম: দুলাল চন্দ্র দাস বাড়ির নং : n0020 বয়স : 35 লিঙ্গ : মহিলা	WII1170802 ফটো উপলব্ধ	186 নাম : কম্পনা দাস স্বামীর নাম: গোবিন্দ দাস বাড়ির নং : n0018 বয়স : 43 লিঙ্গ : মহিলা	DMY2026961 ফটো উপলব্ধ
187 নাম : সূর্যকান্ত দাস পিতার নাম: মাখনলাল দাস বাড়ির নং : n0016 বয়স : 61 লিঙ্গ : পুরুষ	WB/02/009/087357 ফটো উপলব্ধ	188 নাম : নেপাল চন্দ্র দাস পিতার নাম: সুশীল চন্দ্র দাস বাড়ির নং : n0018 বয়স : 40 লিঙ্গ : পুরুষ	DMY2231249 ফটো উপলব্ধ	189 নাম : গোপাল চন্দ্র দাস পিতার নাম: সুশীল চন্দ্র দাস বাড়ির নং : n0018 বয়স : 46 লিঙ্গ : পুরুষ	DMY2402758 ফটো উপলব্ধ
190 নাম : স্বপ্না দাস স্বামীর নাম: কৃষ্ণ দাস বাড়ির নং : n0245 বয়স : 38 লিঙ্গ : মহিলা	WII1444843 ফটো উপলব্ধ	191 নাম : অষ্টমী দাস স্বামীর নাম: নব দাস বাড়ির নং : n0207 বয়স : 40 লিঙ্গ : মহিলা	DMY2402725 ফটো উপলব্ধ	192 নাম : শুভঙ্কর দাস পিতার নাম: নব দাস বাড়ির নং : টি - 120 বয়স : 21 লিঙ্গ : পুরুষ	WII2484848 ফটো উপলব্ধ
193 নাম : মাধবী দাস স্বামীর নাম: শংকর দাস বাড়ির নং : n0183 বয়স : 35 লিঙ্গ : মহিলা	WII1248012 ফটো উপলব্ধ	194 নাম : অনিল দাস পিতার নাম: মনীন্দ্রমোহন দাস বাড়ির নং : n0020 বয়স : 64 লিঙ্গ : পুরুষ	WB/02/009/087388 ফটো উপলব্ধ	195 নাম : সুব্রত দাস পিতার নাম: সুনীল চন্দ্র দাস বাড়ির নং : n0028 বয়স : 45 লিঙ্গ : পুরুষ	DMY1373836 ফটো উপলব্ধ
196 নাম : সুনীলচন্দ্র দাস পিতার নাম: ব্রজবাসী দাস বাড়ির নং : n0028 বয়স : 81 লিঙ্গ : পুরুষ	WB/02/009/087390 ফটো উপলব্ধ	197 নাম : দিপালী মন্ডল (দাস) স্বামীর নাম: রঞ্জিত দাস বাড়ির নং : n0027 বয়স : 40 লিঙ্গ : মহিলা	DMY2533396 ফটো উপলব্ধ	198 নাম : তন্ময় দাস পিতার নাম: তপন দাস বাড়ির নং : n0055 বয়স : 32 লিঙ্গ : পুরুষ	WII1526011 ফটো উপলব্ধ
199 নাম : মামনি (প্রধান)দাস স্বামীর নাম: গুরুপদ দাস বাড়ির নং : n0024 বয়স : 36 লিঙ্গ : মহিলা	WII1247865 ফটো উপলব্ধ	200 নাম : সুস্মিতা মালাকার স্বামীর নাম: দিপঙ্কর দাস বাড়ির নং : 56 বয়স : 24 লিঙ্গ : মহিলা	WII2515591 ফটো উপলব্ধ	201 নাম : কৃষ্ণ দাস পিতার নাম: সুনীল দাস বাড়ির নং : n0023 বয়স : 36 লিঙ্গ : পুরুষ	WII0233999 ফটো উপলব্ধ
202 নাম : অনুপমা কর্মকার স্বামীর নাম: সমির দাস বাড়ির নং : N0061 বয়স : 29 লিঙ্গ : মহিলা	WII1992858 ফটো উপলব্ধ	203 নাম : পূর্ণিমা দাস স্বামীর নাম: সুজিৎ দাস বাড়ির নং : n0047 বয়স : 47 লিঙ্গ : মহিলা	DMY1528215 ফটো উপলব্ধ	204 নাম : রিংকু শীল পিতার নাম: জীতেন শীল বাড়ির নং : এন0181 বয়স : 31 লিঙ্গ : মহিলা	WII1624089 ফটো উপলব্ধ
205 নাম : অর্পিতা দাস পিতার নাম: মিলন চন্দ্র দাস বাড়ির নং : এন00 বয়স : 28 লিঙ্গ : মহিলা	WII1848894 ফটো উপলব্ধ	206 নাম : মীনা দাস স্বামীর নাম: বীরেন দাস বাড়ির নং : n0072 বয়স : 66 লিঙ্গ : মহিলা	WB/02/009/087468 ফটো উপলব্ধ	207 নাম : বীরেন দাস পিতার নাম: জগবন্ধু দাস বাড়ির নং : n0072 বয়স : 73 লিঙ্গ : পুরুষ	WB/02/009/087001 ফটো উপলব্ধ
208 নাম : সুভাষচন্দ্র দাস পিতার নাম: হরেকৃষ্ণ দাস বাড়ির নং : n0025 বয়স : 52 লিঙ্গ : পুরুষ	WB/02/009/087039 ফটো উপলব্ধ	209 নাম : সুস্মিতা দাস পিতার নাম: সূর্য্য কান্ত দাস বাড়ির নং : N0016 বয়স : 25 লিঙ্গ : মহিলা	WII2219202 ফটো উপলব্ধ	210 নাম : বলারানী পাল স্বামীর নাম: সূশান্ত পাল বাড়ির নং : n0061 বয়স : 38 লিঙ্গ : মহিলা	YUG1354224 ফটো উপলব্ধ



বিধানসভা নির্বাচনক্ষেত্রের নং, নাম : 8-নাটাবাড়ি  
ভাগ নং, নাম : 1-2য় খণ্ডযোগারকুঠী (সমগ্র),পালপাড়া,দরিয়াবলাই

211 নাম : শান্তি দাস স্বামীর নাম: সুশীল দাস বাড়ির নং : n0018 বয়স : 60 লিঙ্গ : মহিলা	WII2130524 ফটো উপলব্ধ	212 নাম : মল্লিকা রায় পিতার নাম: স্বপন রায় বাড়ির নং : নং238 বয়স : 25 লিঙ্গ : মহিলা	YUG1997089 ফটো উপলব্ধ	213 নাম : তপন দাস পিতার নাম: হরিবন্ধু দাস বাড়ির নং : n0055 বয়স : 63 লিঙ্গ : পুরুষ	WB/02/009/087185 ফটো উপলব্ধ
214 নাম : অষ্টমী দাস স্বামীর নাম: উত্তম দাস বাড়ির নং : n0054 বয়স : 33 লিঙ্গ : মহিলা	WII1624451 ফটো উপলব্ধ	215 নাম : আলো দাস স্বামীর নাম: সূর্য দাস বাড়ির নং : n0054 বয়স : 56 লিঙ্গ : মহিলা	WB/02/009/087463 ফটো উপলব্ধ	216 নাম : রীতা দাস স্বামীর নাম: ভজন দাস বাড়ির নং : n0052 বয়স : 51 লিঙ্গ : মহিলা	WB/02/009/087462 ফটো উপলব্ধ
217 নাম : রঞ্জিত দাস পিতার নাম: রামকৃষ্ণ দাস বাড়ির নং : n0027 বয়স : 59 লিঙ্গ : পুরুষ	WB/02/009/087505 ফটো উপলব্ধ	218 নাম : শুক্লা দাস পিতার নাম: কানাই দাস বাড়ির নং : এন0064 বয়স : 28 লিঙ্গ : মহিলা	WII1830090 ফটো উপলব্ধ	219 নাম : দিলীপ দাস মায়ের নাম: দিপালী দাস বাড়ির নং : n0052 বয়স : 43 লিঙ্গ : পুরুষ	DMY2026953 ফটো উপলব্ধ
220 নাম : দিপালী দাস স্বামীর নাম: তপন দাস বাড়ির নং : n0055 বয়স : 56 লিঙ্গ : মহিলা	WB/02/009/087186 ফটো উপলব্ধ	221 নাম : সৌরভ দাস পিতার নাম: নিরঞ্জন দাস বাড়ির নং : নং238 বয়স : 27 লিঙ্গ : পুরুষ	WII1918440 ফটো উপলব্ধ	222 নাম : মহাদেব দাস মায়ের নাম: সোহাগী দাস বাড়ির নং : n0049 বয়স : 38 লিঙ্গ : পুরুষ	DMY2589331 ফটো উপলব্ধ
223 নাম : অর্জুন দাস পিতার নাম: সুবল দাস বাড়ির নং : n0042 বয়স : 63 লিঙ্গ : পুরুষ	WB/02/009/087538 ফটো উপলব্ধ	224 নাম : জীবন দাস পিতার নাম: নিত্যানন্দ দাস বাড়ির নং : n0060 বয়স : 67 লিঙ্গ : পুরুষ	WB/02/009/087109 ফটো উপলব্ধ	225 নাম : শ্রীমতি দাস স্বামীর নাম: গোপাল চন্দ্র দাস বাড়ির নং : n0018 বয়স : 38 লিঙ্গ : মহিলা	DMY2533362 ফটো উপলব্ধ
226 নাম : টুঙ্গা তালুকদার (দাস) স্বামীর নাম: হারাদন দাস বাড়ির নং : n0016 বয়স : 35 লিঙ্গ : মহিলা	WII1170778 ফটো উপলব্ধ	227 নাম : নকুল চন্দ্র দাস পিতার নাম: রামচন্দ্র দাস বাড়ির নং : n0096 বয়স : 47 লিঙ্গ : পুরুষ	WII1170828 ফটো উপলব্ধ	228 নাম : অনিল দাস পিতার নাম: কৃষ্ণলাল দাস বাড়ির নং : n0048 বয়স : 66 লিঙ্গ : পুরুষ	WB/02/009/087456 ফটো উপলব্ধ
229 নাম : সাধন চন্দ্র দাস পিতার নাম: খোকারাম দাস বাড়ির নং : n0052 বয়স : 63 লিঙ্গ : পুরুষ	WB/02/009/087440 ফটো উপলব্ধ	230 নাম : হারু দাস পিতার নাম: রামকৃষ্ণ দাস বাড়ির নং : n0027 বয়স : 51 লিঙ্গ : পুরুষ	WB/02/009/087517 ফটো উপলব্ধ	231 নাম : গোবিন্দ দাস পিতার নাম: কৃষ্ণলাল দাস বাড়ির নং : n0048 বয়স : 44 লিঙ্গ : পুরুষ	DMY1528876 ফটো উপলব্ধ
232 নাম : কাঞ্চনবালা পাল স্বামীর নাম: চৈতন্য পাল বাড়ির নং : n0065 বয়স : 38 লিঙ্গ : মহিলা	DMY2591113 ফটো উপলব্ধ	233 নাম : অনুশ্রী দাস স্বামীর নাম: বিপ্লব দাস বাড়ির নং : এন001 বয়স : 23 লিঙ্গ : মহিলা	WII2335677 ফটো উপলব্ধ	234 নাম : ললিতা দাস স্বামীর নাম: আনন্দ দাস বাড়ির নং : n0022 বয়স : 52 লিঙ্গ : মহিলা	WB/02/009/087225 ফটো উপলব্ধ
235 নাম : অমলেশ্বরী বর্মণ স্বামীর নাম: নগেন্দ্রনাথ বর্মণ বাড়ির নং : n0083 বয়স : 51 লিঙ্গ : মহিলা	WB/02/009/087479 ফটো উপলব্ধ	236 নাম : প্রদীপ কুমার দাস পিতার নাম: সুভাষ চন্দ্র দাস বাড়ির নং : এন0025 বয়স : 24 লিঙ্গ : পুরুষ	WII2260172 ফটো উপলব্ধ	237 নাম : সাগরিকা বর্মণ স্বামীর নাম: গৌতম বর্মণ বাড়ির নং : n0083 বয়স : 30 লিঙ্গ : মহিলা	WII1624485 ফটো উপলব্ধ
238 নাম : অনিল দাস পিতার নাম: ব্রজবাসী দাস বাড়ির নং : n0021 বয়স : 91 লিঙ্গ : পুরুষ	WB/02/009/087111 ফটো উপলব্ধ	239 নাম : গীতাবালা মন্ডল(দাস) স্বামীর নাম: নকুল চন্দ্র দাস বাড়ির নং : এন0096 বয়স : 39 লিঙ্গ : মহিলা	WII1370709 ফটো উপলব্ধ	240 নাম : রাহুল চন্দ্র দাস পিতার নাম: নকুল চন্দ্র দাস বাড়ির নং : টি- 130 বয়স : 20 লিঙ্গ : পুরুষ	WII2489375 ফটো উপলব্ধ



বিধানসভা নির্বাচনক্ষেত্রের নং, নাম : 8-নাটাবাড়ি  
ভাগ নং, নাম : 1-2য় খণ্ডঘোণারকুঠী (সমগ্র),পালপাড়া,দরিয়াবলাই

241 নাম : মালতী দাস (সন্যাসী) স্বামীর নাম: হারু দাস বাড়ির নং : n0027 বয়স : 40 লিঙ্গ : মহিলা	DMY2533446 ফটো উপলব্ধ	242 নাম : বন্দনা দাস পিতার নাম: রঞ্জিত দাস বাড়ির নং : 56 বয়স : 22 লিঙ্গ : মহিলা	WII2513224 ফটো উপলব্ধ	243 নাম : রত্না দাস স্বামীর নাম: রবীন্দ্র দাস বাড়ির নং : n0048 বয়স : 41 লিঙ্গ : মহিলা	DMY2230829 ফটো উপলব্ধ
244 নাম : অসীম দাস পিতার নাম: অনিল দাস বাড়ির নং : n0048 বয়স : 38 লিঙ্গ : পুরুষ	DMY2589307 ফটো উপলব্ধ	245 নাম : রিয়া দাস পিতার নাম: রবীন্দ্র দাস বাড়ির নং : 117 বয়স : 21 লিঙ্গ : মহিলা	WII2439933 ফটো উপলব্ধ	246 নাম : সুশান্ত পাল পিতার নাম: ভজনচন্দ্র পাল বাড়ির নং : n0060 বয়স : 38 লিঙ্গ : পুরুষ	YUG1721026 ফটো উপলব্ধ
247 নাম : আনন্দ দাস পিতার নাম: জগবন্ধু দাস বাড়ির নং : n0022 বয়স : 61 লিঙ্গ : পুরুষ	WB/02/009/087385 ফটো উপলব্ধ	248 নাম : প্রসেনজিত চন্দ্র দাস পিতার নাম: স্বপন দাস বাড়ির নং : n0061 বয়স : 36 লিঙ্গ : পুরুষ	WII1247642 ফটো উপলব্ধ	249 নাম : তাপস দাস পিতার নাম: রাম চন্দ্র দাস বাড়ির নং : n0268 বয়স : 32 লিঙ্গ : পুরুষ	WII1901941 ফটো উপলব্ধ
250 নাম : দিপালী দেবনাথ স্বামীর নাম: সন্তোষ দেবনাথ বাড়ির নং : n0043 বয়স : 58 লিঙ্গ : মহিলা	WB/02/009/087299 ফটো উপলব্ধ	251 নাম : রাকেশ দেবনাথ পিতার নাম: গোপন দেবনাথ বাড়ির নং : 0044 বয়স : 22 লিঙ্গ : পুরুষ	WII2327245 ফটো উপলব্ধ	252 নাম : সরস্বতী দেবনাথ স্বামীর নাম: মনীন্দ্রমোহন দেবনাথ বাড়ির নং : n0044 বয়স : 76 লিঙ্গ : মহিলা	WB/02/009/087301 ফটো উপলব্ধ
253 নাম : সন্তোষ দেবনাথ পিতার নাম: হরিমোহন দেবনাথ বাড়ির নং : n0043 বয়স : 65 লিঙ্গ : পুরুষ	WB/02/009/087043 ফটো উপলব্ধ	254 নাম : রত্না দাস স্বামীর নাম: তনয় দাস বাড়ির নং : n0043 বয়স : 30 লিঙ্গ : মহিলা	WII1609866 ফটো উপলব্ধ	255 নাম : সুধন দেবনাথ পিতার নাম: মনীন্দ্র দেবনাথ বাড়ির নং : n0044 বয়স : 53 লিঙ্গ : পুরুষ	WB/02/009/087027 ফটো উপলব্ধ
256 নাম : কার্তিক দেবনাথ পিতার নাম: রমন দেবনাথ বাড়ির নং : N0044 বয়স : 26 লিঙ্গ : পুরুষ	WII2006997 ফটো উপলব্ধ	257 নাম : অনিমা দাস দেবনাথ স্বামীর নাম: কার্তিক দেবনাথ বাড়ির নং : পাট 8/56 বয়স : 23 লিঙ্গ : মহিলা	WII2318673 ফটো উপলব্ধ	258 নাম : শেফালী দেবনাথ স্বামীর নাম: রমন দেবনাথ বাড়ির নং : n0044 বয়স : 55 লিঙ্গ : মহিলা	WB/02/009/087303 ফটো উপলব্ধ
259 নাম : শিখা দেবনাথ স্বামীর নাম: অনিল দেবনাথ বাড়ির নং : n0056 বয়স : 62 লিঙ্গ : মহিলা	WB/02/009/486272 ফটো উপলব্ধ	260 নাম : অনিল দেবনাথ পিতার নাম: জিতেন দেবনাথ বাড়ির নং : n0056 বয়স : 70 লিঙ্গ : পুরুষ	WB/02/009/486318 ফটো উপলব্ধ	261 নাম : রত্না দেবনাথ পিতার নাম: রমন দেবনাথ বাড়ির নং : n0044 বয়স : 34 লিঙ্গ : মহিলা	WII1248079 ফটো উপলব্ধ
262 নাম : রমন দেবনাথ পিতার নাম: মনীন্দ্র দেবনাথ বাড়ির নং : n0044 বয়স : 61 লিঙ্গ : পুরুষ	WB/02/009/087026 ফটো উপলব্ধ	263 নাম : গনেশ দেবনাথ পিতার নাম: গোপন দেবনাথ বাড়ির নং : n0044 বয়স : 27 লিঙ্গ : পুরুষ	WII2003606 ফটো উপলব্ধ	264 নাম : কল্পনা দেবনাথ স্বামীর নাম: গোপন দেবনাথ বাড়ির নং : n0044 বয়স : 47 লিঙ্গ : মহিলা	DMY1528132 ফটো উপলব্ধ
265 নাম : রীনা দেবনাথ স্বামীর নাম: সুধন দেবনাথ বাড়ির নং : n0044 বয়স : 41 লিঙ্গ : মহিলা	DMY2230902 ফটো উপলব্ধ	266 নাম : সমরেশ দেবনাথ পিতার নাম: সন্তোষ দেবনাথ বাড়ির নং : n0043 বয়স : 35 লিঙ্গ : পুরুষ	WII1247899 ফটো উপলব্ধ	267 নাম : অঞ্জনা পাল স্বামীর নাম: পরিমল পাল বাড়ির নং : n0056 বয়স : 32 লিঙ্গ : মহিলা	WII1918309 ফটো উপলব্ধ
268 নাম : গোপন দেবনাথ পিতার নাম: মনীন্দ্র দেবনাথ বাড়ির নং : n0044 বয়স : 56 লিঙ্গ : পুরুষ	WB/02/009/087060 ফটো উপলব্ধ	269 নাম : আশা পণ্ডিত পিতার নাম: ঈশ্বর পণ্ডিত বাড়ির নং : হু বয়স : 23 লিঙ্গ : মহিলা	WII2244556 ফটো উপলব্ধ	270 নাম : অমৃত কুমার পন্ডিত পিতার নাম: অম্বিনী কুমার পন্ডিত বাড়ির নং : n0009 বয়স : 46 লিঙ্গ : পুরুষ	DMY1529338 ফটো উপলব্ধ



বিধানসভা নির্বাচনক্ষেত্রের নং, নাম : 8-নাটাবাড়ি

ভাগ নং, নাম : 1-2য় খণ্ডঘোষাগারকুঠী (সমগ্র),পালপাড়া,দরিয়াবলাই

271 নাম : প্রসেনজিত পন্ডিত পিতার নাম: অশ্বিনী পন্ডিত বাড়ির নং : n0009 বয়স : 35 লিঙ্গ : পুরুষ ফটো উপলব্ধ	WII1247824	272 নাম : ঈশ্বর পন্ডিত পিতার নাম: দেবেন্দ্র পন্ডিত বাড়ির নং : n0015 বয়স : 71 লিঙ্গ : পুরুষ ফটো উপলব্ধ	WB/02/009/087512	273 নাম : শেফালি দেবনাথ পণ্ডিত স্বামীর নাম: সুব্রত পণ্ডিত বাড়ির নং : না বয়স : 23 লিঙ্গ : মহিলা ফটো উপলব্ধ	WII2323376
274 নাম : পূর্ণ পন্ডিত পিতার নাম: দেবেন্দ্র পন্ডিত বাড়ির নং : n0014 বয়স : 53 লিঙ্গ : পুরুষ ফটো উপলব্ধ	WB/02/009/087358	275 নাম : রতনচন্দ্র পন্ডিত পিতার নাম: রায়চাঁদ পন্ডিত বাড়ির নং : n0045 বয়স : 57 লিঙ্গ : পুরুষ ফটো উপলব্ধ	WB/02/009/087288	276 নাম : বিজয় পন্ডিত পিতার নাম: ঈশ্বর পন্ডিত বাড়ির নং : n0015 বয়স : 31 লিঙ্গ : পুরুষ ফটো উপলব্ধ	WII1525989
277 নাম : গায়ত্রী পন্ডিত স্বামীর নাম: রতন পন্ডিত বাড়ির নং : n0045 বয়স : 51 লিঙ্গ : মহিলা ফটো উপলব্ধ	WII2129492	278 নাম : বেলা পন্ডিত স্বামীর নাম: অমৃত কুমার পন্ডিত বাড়ির নং : n0009 বয়স : 36 লিঙ্গ : মহিলা ফটো উপলব্ধ	WII1248004	279 নাম : প্রশান্ত পন্ডিত পিতার নাম: অশ্বিনী পন্ডিত বাড়ির নং : n0009 বয়স : 40 লিঙ্গ : পুরুষ ফটো উপলব্ধ	DMY2230910
280 নাম : শান্তি সাহা (পন্ডিত) স্বামীর নাম: ঈশ্বর পন্ডিত বাড়ির নং : n0015 বয়স : 41 লিঙ্গ : মহিলা ফটো উপলব্ধ	WII1733856	281 নাম : রাধারানী পন্ডিত স্বামীর নাম: আনন্দ পন্ডিত বাড়ির নং : n0014 বয়স : 58 লিঙ্গ : মহিলা ফটো উপলব্ধ	WB/02/009/087413	282 নাম : আনন্দ পন্ডিত পিতার নাম: দেবেন্দ্র পন্ডিত বাড়ির নং : n0014 বয়স : 66 লিঙ্গ : পুরুষ ফটো উপলব্ধ	WB/02/009/087516
283 নাম : রীনা (মজুমদার)পন্ডিত স্বামীর নাম: সুশান্ত পন্ডিত বাড়ির নং : n0009 বয়স : 34 লিঙ্গ : মহিলা ফটো উপলব্ধ	WII1247998	284 নাম : সুশান্ত পন্ডিত পিতার নাম: অশ্বিনী কুমার পন্ডিত বাড়ির নং : n0009 বয়স : 45 লিঙ্গ : পুরুষ ফটো উপলব্ধ	DMY2027001	285 নাম : তুলসী পন্ডিত স্বামীর নাম: পূর্ণ পন্ডিত বাড়ির নং : n0014 বয়স : 44 লিঙ্গ : মহিলা ফটো উপলব্ধ	DMY2026995
286 নাম : মিট সুরেশ্বর(দাস) স্বামীর নাম: অসীম দাস বাড়ির নং : n0045 বয়স : 27 লিঙ্গ : মহিলা ফটো উপলব্ধ	WII1918168	287 নাম : খুশীমোহন পন্ডিত পিতার নাম: রায়চাঁদ পন্ডিত বাড়ির নং : n0005 বয়স : 81 লিঙ্গ : পুরুষ ফটো উপলব্ধ	WII2508125	288 নাম : জ্যোৎস্না পন্ডিত স্বামীর নাম: অশ্বিনী পন্ডিত বাড়ির নং : n0009 বয়স : 66 লিঙ্গ : মহিলা ফটো উপলব্ধ	WB/02/009/087408
289 নাম : অশ্বিনী পন্ডিত পিতার নাম: দেবেন্দ্র পন্ডিত বাড়ির নং : n0009 বয়স : 76 লিঙ্গ : পুরুষ ফটো উপলব্ধ	WB/02/009/087507	290 নাম : ছবিরানী পন্ডিত স্বামীর নাম: খুশীমোহন পন্ডিত বাড়ির নং : n0005 বয়স : 71 লিঙ্গ : মহিলা ফটো উপলব্ধ	WB/02/009/087103	291 নাম : মৌসুমী পণ্ডিত পিতার নাম: রতন চন্দ্র পণ্ডিত বাড়ির নং : n0045 বয়স : 25 লিঙ্গ : মহিলা ফটো উপলব্ধ	WII2030575
292 নাম : সুস্মিতা দত্ত পণ্ডিত স্বামীর নাম: প্রসেনজিৎ পণ্ডিত বাড়ির নং : এন0005 বয়স : 23 লিঙ্গ : মহিলা ফটো উপলব্ধ	WII2388502	293 নাম : সুব্রত পন্ডিত পিতার নাম: আনন্দ পন্ডিত বাড়ির নং : n0014 বয়স : 35 লিঙ্গ : পুরুষ ফটো উপলব্ধ	WII1170711	294 নাম : শ্রীজীত পণ্ডিত পিতার নাম: পূর্ণ পণ্ডিত বাড়ির নং : টি-96 বয়স : 20 লিঙ্গ : পুরুষ ফটো উপলব্ধ	WII2464618
295 নাম : জয়ন্তী বর্মন স্বামীর নাম: টুন বর্মন বাড়ির নং : এন0149 বয়স : 56 লিঙ্গ : মহিলা ফটো উপলব্ধ	WB/02/009/072477	296 নাম : নরেশ পাল পিতার নাম: পুরেশ পাল বাড়ির নং : n0012 বয়স : 40 লিঙ্গ : পুরুষ ফটো উপলব্ধ	DMY2232304	297 নাম : নিরঞ্জন পাল পিতার নাম: বনবাসী পাল বাড়ির নং : n0201 বয়স : 44 লিঙ্গ : পুরুষ ফটো উপলব্ধ	DMY2231595
298 নাম : বাসন্তী পাল স্বামীর নাম: স্বপ্নন পাল বাড়ির নং : n0159 বয়স : 37 লিঙ্গ : মহিলা ফটো উপলব্ধ	WII1370774	299 নাম : রনজিত পাল পিতার নাম: বলরাম পাল বাড়ির নং : n0163 বয়স : 42 লিঙ্গ : পুরুষ ফটো উপলব্ধ	DMY2231033	300 নাম : সুশীল পাল পিতার নাম: সুরধনী পাল বাড়ির নং : N0148 বয়স : 30 লিঙ্গ : পুরুষ ফটো উপলব্ধ	WII2006963



বিধানসভা নির্বাচনক্ষেত্রের নং, নাম : 8-নাটাবাড়ি  
ভাগ নং, নাম : 1-2য় খণ্ডঘোষাগারকুঠী (সমগ্র),পালপাড়া,দরিয়াবলাই

301 নাম : শিখা পাল স্বামীর নাম: বাণেশ্বর পাল বাড়ির নং : n0225 বয়স : 35 লিঙ্গ : মহিলা	WII1170786 ফটো উপলব্ধ	302 নাম : আগমনী পাল স্বামীর নাম: অমৃত পাল বাড়ির নং : n0221 বয়স : 38 লিঙ্গ : মহিলা	WII1170885 ফটো উপলব্ধ	303 নাম : অজিত সরকার পিতার নাম: নির্মল সরকার বাড়ির নং : N0037 বয়স : 24 লিঙ্গ : পুরুষ	WII2219228 ফটো উপলব্ধ
304 নাম : জ্যোৎস্না পাল স্বামীর নাম: রঞ্জিত কুমার পাল বাড়ির নং : n0150 বয়স : 31 লিঙ্গ : মহিলা	WII1624634 ফটো উপলব্ধ	305 নাম : সুমিত্রা পাল স্বামীর নাম: নকুল পাল বাড়ির নং : n0140 বয়স : 51 লিঙ্গ : মহিলা	WB/02/009/087246 ফটো উপলব্ধ	306 নাম : সারথী পাল স্বামীর নাম: বকুল পাল বাড়ির নং : n0139 বয়স : 50 লিঙ্গ : মহিলা	WB/02/009/087064 ফটো উপলব্ধ
307 নাম : পূর্ণিমা পাল স্বামীর নাম: উজ্জল পাল বাড়ির নং : n0137 বয়স : 32 লিঙ্গ : মহিলা	WII1733849 ফটো উপলব্ধ	308 নাম : সঞ্জিত পাল পিতার নাম: বলরাম পাল বাড়ির নং : n0163 বয়স : 34 লিঙ্গ : পুরুষ	WII1247519 ফটো উপলব্ধ	309 নাম : প্রভাতী পাল স্বামীর নাম: জীবন পাল বাড়ির নং : n0159 বয়স : 35 লিঙ্গ : মহিলা	WII1170760 ফটো উপলব্ধ
310 নাম : সুভাষ পাল পিতার নাম: শিবু পাল বাড়ির নং : পাট নং 8/57 বয়স : 40 লিঙ্গ : পুরুষ	DMY2231462 ফটো উপলব্ধ	311 নাম : লিটন পাল পিতার নাম: মহাদেব পাল বাড়ির নং : এন00223 বয়স : 33 লিঙ্গ : পুরুষ	RNL1702505 ফটো উপলব্ধ	312 নাম : কানন পাল স্বামীর নাম: স্বপন পাল বাড়ির নং : n0255 বয়স : 31 লিঙ্গ : মহিলা	WII1834415 ফটো উপলব্ধ
313 নাম : স্বপন পাল পিতার নাম: করুনা পাল বাড়ির নং : n0132 বয়স : 29 লিঙ্গ : পুরুষ	WII1733500 ফটো উপলব্ধ	314 নাম : আরতী পাল স্বামীর নাম: উপেন্দ্র পাল বাড়ির নং : n0150 বয়স : 33 লিঙ্গ : মহিলা	WII1624642 ফটো উপলব্ধ	315 নাম : সুন পাল স্বামীর নাম: সঞ্জিত কুমার পাল বাড়ির নং : n0200 বয়স : 26 লিঙ্গ : মহিলা	WII2003614 ফটো উপলব্ধ
316 নাম : দীপক পাল পিতার নাম: শচীন্দ্র পাল বাড়ির নং : না বয়স : 24 লিঙ্গ : পুরুষ	WII2238277 ফটো উপলব্ধ	317 নাম : বিশ্বজিৎ পাল পিতার নাম: অখিল পাল বাড়ির নং : পাট - 8/56 বয়স : 21 লিঙ্গ : পুরুষ	WII2417038 ফটো উপলব্ধ	Q 318 নাম : পূর্ণিমা রায় (পাল) স্বামীর নাম: উপেন পাল বাড়ির নং : বয়স : 31 লিঙ্গ : মহিলা	WII1526300 ফটো উপলব্ধ
319 নাম : কবিতা পাল কর্মকার স্বামীর নাম: রণজিৎ পাল বাড়ির নং : N0128 বয়স : 27 লিঙ্গ : মহিলা	WII222701 ফটো উপলব্ধ	320 নাম : আগমনী পাল পিতার নাম: করুনা পাল বাড়ির নং : n0132 বয়স : 41 লিঙ্গ : মহিলা	DMY2231322 ফটো উপলব্ধ	321 নাম : রেখা পাল স্বামীর নাম: উজল পাল বাড়ির নং : n0199 বয়স : 43 লিঙ্গ : মহিলা	DMY2231421 ফটো উপলব্ধ
322 নাম : পদ্মারানী পাল স্বামীর নাম: ক্ষিতীশ চন্দ্র পাল বাড়ির নং : n0166 বয়স : 56 লিঙ্গ : মহিলা	WB/02/009/087212 ফটো উপলব্ধ	323 নাম : গীতারানী পাল স্বামীর নাম: কমলচন্দ্র পাল বাড়ির নং : n0134 বয়স : 56 লিঙ্গ : মহিলা	WB/02/009/087341 ফটো উপলব্ধ	324 নাম : জয়ন্তী পাল স্বামীর নাম: ভূপেন চন্দ্র পাল বাড়ির নং : n0133 বয়স : 39 লিঙ্গ : মহিলা	DMY2589380 ফটো উপলব্ধ
325 নাম : সুজিত পাল পিতার নাম: স্বপন পাল বাড়ির নং : n0133 বয়স : 34 লিঙ্গ : পুরুষ	WII1247717 ফটো উপলব্ধ	326 নাম : গৌতম পাল পিতার নাম: ক্ষিতীশ পাল বাড়ির নং : n0166 বয়স : 29 লিঙ্গ : পুরুষ	WII1733583 ফটো উপলব্ধ	327 নাম : মঞ্জুরানী পাল স্বামীর নাম: অরুণ চন্দ্র পাল বাড়ির নং : n0170 বয়স : 54 লিঙ্গ : মহিলা	WB/02/009/087056 ফটো উপলব্ধ
328 নাম : মিনা পাল পিতার নাম: রবীন্দ্র পাল বাড়ির নং : এন0126 বয়স : 25 লিঙ্গ : মহিলা	WII2030617 ফটো উপলব্ধ	329 নাম : করুণাচন্দ্র পাল পিতার নাম: গৌরমোহন পাল বাড়ির নং : n0170 বয়স : 52 লিঙ্গ : পুরুষ	WB/02/009/087036 ফটো উপলব্ধ	330 নাম : অরুণচন্দ্র পাল পিতার নাম: গৌরমোহন পাল বাড়ির নং : n0170 বয়স : 59 লিঙ্গ : পুরুষ	WB/02/009/087052 ফটো উপলব্ধ



331 নাম : সঞ্জয় কুমার পাল পিতার নাম: শংকর চন্দ্র পাল বাড়ির নং : n0133 বয়স : 35 লিঙ্গ : পুরুষ	WII1247725 ফটো উপলব্ধ	332 নাম : ক্ষিতীশচন্দ্র পাল পিতার নাম: সতীশ চন্দ্র পাল বাড়ির নং : n0166 বয়স : 63 লিঙ্গ : পুরুষ	WB/02/009/087096 ফটো উপলব্ধ	333 নাম : মঙ্গল পাল পিতার নাম: সুরেশ চন্দ্র পাল বাড়ির নং : n0144 বয়স : 38 লিঙ্গ : পুরুষ	DMY2231587 ফটো উপলব্ধ
334 নাম : দিলীপ চন্দ্র পাল পিতার নাম: আনন্দ চন্দ্র পাল বাড়ির নং : n0106 বয়স : 28 লিঙ্গ : পুরুষ	WII1834282 ফটো উপলব্ধ	335 নাম : জ্যোৎস্না রাণী পাল স্বামীর নাম: নিশিকান্ত পাল বাড়ির নং : n0150 বয়স : 81 লিঙ্গ : মহিলা	WB/02/009/087333 ফটো উপলব্ধ	336 নাম : প্রদীপ পাল পিতার নাম: পরিমল পাল বাড়ির নং : n0146 বয়স : 34 লিঙ্গ : পুরুষ	WII1247683 ফটো উপলব্ধ
337 নাম : হারু পাল পিতার নাম: যশী পাল বাড়ির নং : n0195 বয়স : 29 লিঙ্গ : পুরুষ	WII1733591 ফটো উপলব্ধ	338 নাম : স্বপ্না পাল স্বামীর নাম: গৌরাস পাল বাড়ির নং : n0190 বয়স : 42 লিঙ্গ : মহিলা	DMY2231009 ফটো উপলব্ধ	339 নাম : রীনা পাল স্বামীর নাম: প্রানজিৎ পাল বাড়ির নং : n0179 বয়স : 33 লিঙ্গ : মহিলা	WII1624626 ফটো উপলব্ধ
340 নাম : অখিল পাল পিতার নাম: পরেশচন্দ্র পাল বাড়ির নং : n0146 বয়স : 62 লিঙ্গ : পুরুষ	WB/02/009/087159 ফটো উপলব্ধ	341 নাম : রতি পাল পিতার নাম: সতীশ পাল বাড়ির নং : n0166 বয়স : 42 লিঙ্গ : পুরুষ	WII1624733 ফটো উপলব্ধ	342 নাম : পারুল পাল স্বামীর নাম: বীরেন পাল বাড়ির নং : n0154 বয়স : 45 লিঙ্গ : মহিলা	DMY2494383 ফটো উপলব্ধ
343 নাম : রঞ্জন পাল পিতার নাম: ক্ষিতীশ চন্দ্র পাল বাড়ির নং : n0165 বয়স : 30 লিঙ্গ : পুরুষ	WII1624584 ফটো উপলব্ধ	344 নাম : তপন পাল পিতার নাম: ছানারাম পাল বাড়ির নং : n0144 বয়স : 33 লিঙ্গ : পুরুষ	WII1444934 ফটো উপলব্ধ	345 নাম : স্বপন পাল পিতার নাম: ছানারাম পাল বাড়ির নং : n0144 বয়স : 35 লিঙ্গ : পুরুষ	WII1247659 ফটো উপলব্ধ
346 নাম : বিষ্ণু পাল পিতার নাম: মাধব চন্দ্র পাল বাড়ির নং : n0164 বয়স : 29 লিঙ্গ : পুরুষ	WII1733765 ফটো উপলব্ধ	347 নাম : সুদবীরানী পাল স্বামীর নাম: মাধব চন্দ্র পাল বাড়ির নং : n0164 বয়স : 66 লিঙ্গ : মহিলা	WB/02/009/087541 ফটো উপলব্ধ	348 নাম : আল্লাদি পাল স্বামীর নাম: লক্ষন চন্দ্র পাল বাড়ির নং : n0179 বয়স : 34 লিঙ্গ : মহিলা	WII1370766 ফটো উপলব্ধ
349 নাম : দুলাল পাল পিতার নাম: ভজন পাল বাড়ির নং : n0130 বয়স : 30 লিঙ্গ : পুরুষ	WII1624550 ফটো উপলব্ধ	350 নাম : নীলকান্ত পাল পিতার নাম: সুরেন চন্দ্র পাল বাড়ির নং : n0179 বয়স : 40 লিঙ্গ : পুরুষ	DMY2402717 ফটো উপলব্ধ	Q 351 নাম : শ্যামলী পাল স্বামীর নাম: পরিমল চন্দ্র পাল বাড়ির নং : বয়স : 40 লিঙ্গ : মহিলা	WII0234476 ফটো উপলব্ধ
Q 352 নাম : সুরেন চন্দ্র পাল পিতার নাম: রাখাল পাল বাড়ির নং : বয়স : 58 লিঙ্গ : পুরুষ	DMY2231264 ফটো উপলব্ধ	353 নাম : দিপালী পাল স্বামীর নাম: নিরঞ্জন পাল বাড়ির নং : n0108 বয়স : 43 লিঙ্গ : মহিলা	WII0235416 ফটো উপলব্ধ	Q 354 নাম : বীরেন পাল পিতার নাম: রাখাল পাল বাড়ির নং : বয়স : 50 লিঙ্গ : পুরুষ	DMY2231231 ফটো উপলব্ধ
355 নাম : পদ্মা পাল স্বামীর নাম: রঘুনাথ পাল বাড়ির নং : n0153 বয়স : 44 লিঙ্গ : মহিলা	DMY2231645 ফটো উপলব্ধ	356 নাম : রুপ্পা পাল স্বামীর নাম: কৃষ্ণ পাল বাড়ির নং : N0164 বয়স : 30 লিঙ্গ : মহিলা	WII2218543 ফটো উপলব্ধ	357 নাম : সুপর্ণা পাল স্বামীর নাম: মতি পাল বাড়ির নং : n0262 বয়স : 36 লিঙ্গ : মহিলা	WII1543149 ফটো উপলব্ধ
358 নাম : রুমা পাল স্বামীর নাম: নিরঞ্জন পাল বাড়ির নং : n0106 বয়স : 40 লিঙ্গ : মহিলা	DMY2533222 ফটো উপলব্ধ	359 নাম : চৈতন্য পাল পিতার নাম: প্রফুল্ল চন্দ্র পাল বাড়ির নং : n0148 বয়স : 42 লিঙ্গ : পুরুষ	DMY2402766 ফটো উপলব্ধ	360 নাম : বাসন্তী পাল স্বামীর নাম: যিতীশ পাল বাড়ির নং : n0167 বয়স : 53 লিঙ্গ : মহিলা	WB/02/009/087252 ফটো উপলব্ধ



361 নাম : যীতীশ পাল পিতার নাম: গৌরহরি পাল বাড়ির নং : n0167 বয়স : 58 লিঙ্গ : পুরুষ	WB/02/009/087188	362 নাম : উষারানী পাল স্বামীর নাম: নারায়ন চন্দ্র পাল বাড়ির নং : n0169 বয়স : 73 লিঙ্গ : মহিলা	WB/02/009/087147	Q 363 নাম : পরেশ পাল পিতার নাম: সুরেশ চন্দ্র পাল বাড়ির নং : বয়স : 43 লিঙ্গ : পুরুষ	WII1170869
364 নাম : সুকুমার পাল পিতার নাম: শ্যামল পাল বাড়ির নং : n0135 বয়স : 34 লিঙ্গ : পুরুষ	WII1247709	365 নাম : সুব্রত পাল পিতার নাম: কমল চন্দ্র পাল বাড়ির নং : n0134 বয়স : 32 লিঙ্গ : পুরুষ	WII1526219	366 নাম : প্রভাত পাল পিতার নাম: সত্যরঞ্জন পাল বাড়ির নং : n0253 বয়স : 41 লিঙ্গ : পুরুষ	GBM2245843
367 নাম : রুপালী পাল স্বামীর নাম: করুণা চন্দ্র পাল বাড়ির নং : n0170 বয়স : 41 লিঙ্গ : মহিলা	DMY2230936	368 নাম : সাধন পাল পিতার নাম: হরেন্দ্র পাল বাড়ির নং : n0170 বয়স : 66 লিঙ্গ : পুরুষ	WII1733682	369 নাম : অনিতা পাল পিতার নাম: শিবু পাল বাড়ির নং : নং103 বয়স : 25 লিঙ্গ : মহিলা	WII2260123
Q 370 নাম : স্মৃতি পাল স্বামীর নাম: সজিত পাল বাড়ির নং : N0133 বয়স : 28 লিঙ্গ : মহিলা	WII2218899	371 নাম : সুরধনী পাল স্বামীর নাম: নিরঞ্জন পাল বাড়ির নং : n0171 বয়স : 36 লিঙ্গ : মহিলা	WII1247600	372 নাম : ভারতী পাল স্বামীর নাম: চন্দন পাল বাড়ির নং : n0147 বয়স : 48 লিঙ্গ : মহিলা	DMY1374982
373 নাম : সুমিত্রা রানী পাল স্বামীর নাম: অখিল পাল বাড়ির নং : n0146 বয়স : 42 লিঙ্গ : মহিলা	DMY2231454	374 নাম : উপেন্দ্র চন্দ্র পাল পিতার নাম: রাখাল পাল বাড়ির নং : n0154 বয়স : 70 লিঙ্গ : পুরুষ	DMY1528041	375 নাম : শংকরচন্দ্র পাল পিতার নাম: মনীন্দ্র চন্দ্র পাল বাড়ির নং : n0133 বয়স : 63 লিঙ্গ : পুরুষ	WB/02/009/087540
376 নাম : সুজয় পাল পিতার নাম: জীবন পাল বাড়ির নং : 470 বয়স : 22 লিঙ্গ : পুরুষ	WII2311694	Q 377 নাম : গোপাল পাল পিতার নাম: পরেশ পাল বাড়ির নং : বয়স : 45 লিঙ্গ : পুরুষ	DMY2533271	378 নাম : স্বপন পাল পিতার নাম: নারায়ন পাল বাড়ির নং : n0169 বয়স : 43 লিঙ্গ : পুরুষ	DMY2230985
379 নাম : প্রদ্যুৎ রায় পিতার নাম: খুশী মোহন রায় বাড়ির নং : n0152 বয়স : 29 লিঙ্গ : পুরুষ	WII1733831	380 নাম : খুশি পাল পিতার নাম: উপেন পাল বাড়ির নং : n0152 বয়স : 31 লিঙ্গ : পুরুষ	WII1526078	381 নাম : দয়ারানী পাল স্বামীর নাম: উপেন পাল বাড়ির নং : n0152 বয়স : 63 লিঙ্গ : মহিলা	WB/02/009/090367
382 নাম : অমল সরকার পিতার নাম: রুপনারায়ন সরকার বাড়ির নং : n0037 বয়স : 57 লিঙ্গ : পুরুষ	WB/02/009/087370	383 নাম : মালতী পাল স্বামীর নাম: ভজন পাল বাড়ির নং : n0130 বয়স : 52 লিঙ্গ : মহিলা	WB/02/009/087072	384 নাম : গৌরাজ পাল পিতার নাম: রাজেন্দ্র পাল বাড়ির নং : n0189 বয়স : 62 লিঙ্গ : পুরুষ	DMY2231058
385 নাম : মদন পাল পিতার নাম: অর্জুন পাল বাড়ির নং : n0131 বয়স : 56 লিঙ্গ : পুরুষ	WB/02/009/087013	386 নাম : উজ্জল পাল পিতার নাম: করুণা পাল বাড়ির নং : n0132 বয়স : 45 লিঙ্গ : পুরুষ	DMY2402949	387 নাম : সঙ্গীতা বৈষ্ণব (পাল) স্বামীর নাম: প্রদীপ পাল বাড়ির নং : n0146 বয়স : 28 লিঙ্গ : মহিলা	WII1834365
388 নাম : মাধবচন্দ্র পাল পিতার নাম: বিনোদ পাল বাড়ির নং : n0164 বয়স : 76 লিঙ্গ : পুরুষ	WB/02/009/087539	389 নাম : ঠাকুর পাল পিতার নাম: সুরেশ পাল বাড়ির নং : n0107 বয়স : 56 লিঙ্গ : পুরুষ	WB/02/009/087209	390 নাম : প্রমথচন্দ্র পাল পিতার নাম: সুরেন্দ্র পাল বাড়ির নং : n0037 বয়স : 59 লিঙ্গ : পুরুষ	WB/02/009/087236



বিধানসভা নির্বাচনক্ষেত্রের নং, নাম : 8-নাটাবাড়ি  
ভাগ নং, নাম : 1-2য় খণ্ডঘোষাগারকুঠী (সমগ্র),পালপাড়া,দরিয়াবলাই

391 নাম : মিঠুন পাল পিতার নাম : মদন পাল বাড়ির নং : এন0135 বয়স : 25 লিঙ্গ : পুরুষ	WII2030310 ফটো উপলব্ধ	392 নাম : স্বপ্না পাল স্বামীর নাম : নিখিল পাল বাড়ির নং : n0105 বয়স : 39 লিঙ্গ : মহিলা	DMY2231256 ফটো উপলব্ধ	393 নাম : চুমকি পাল স্বামীর নাম : স্বপন পাল বাড়ির নং : n0178 বয়স : 36 লিঙ্গ : মহিলা	WII1247956 ফটো উপলব্ধ
394 নাম : ছায়ারানী পাল স্বামীর নাম : সাধন পাল বাড়ির নং : n0128 বয়স : 57 লিঙ্গ : মহিলা	WB/02/009/087071 ফটো উপলব্ধ	395 নাম : রমা পাল পিতার নাম : কালা পাল বাড়ির নং : n0125 বয়স : 40 লিঙ্গ : মহিলা	DMY2231447 ফটো উপলব্ধ	396 নাম : সৃজন পাল পিতার নাম : শচীন পাল বাড়ির নং : n0104 বয়স : 29 লিঙ্গ : পুরুষ	WII1733658 ফটো উপলব্ধ
397 নাম : হারানচন্দ্র পাল পিতার নাম : মাধব পাল বাড়ির নং : n0106 বয়স : 90 লিঙ্গ : পুরুষ	WII2348258 ফটো উপলব্ধ	398 নাম : স্বপন পাল পিতার নাম : মতি পাল বাড়ির নং : n0178 বয়স : 45 লিঙ্গ : পুরুষ	DMY2027050 ফটো উপলব্ধ	399 নাম : শচীন্দ্র চন্দ্র পাল পিতার নাম : মাধব চন্দ্র পাল বাড়ির নং : n0104 বয়স : 69 লিঙ্গ : পুরুষ	WB/02/009/087420 ফটো উপলব্ধ
400 নাম : সোনামনী পাল স্বামীর নাম : ত্রেলক্ষ্য পাল বাড়ির নং : n0126 বয়স : 39 লিঙ্গ : মহিলা	WII0235184 ফটো উপলব্ধ	401 নাম : অর্পনা পাল স্বামীর নাম : জিতেন্দ্র পাল বাড়ির নং : n0126 বয়স : 41 লিঙ্গ : মহিলা	DMY2231504 ফটো উপলব্ধ	402 নাম : অনিল চন্দ্র পাল পিতার নাম : সুধা পাল বাড়ির নং : n0101 বয়স : 31 লিঙ্গ : পুরুষ	WII1624618 ফটো উপলব্ধ
403 নাম : জিতেন্দ্র পাল পিতার নাম : নরেন পাল বাড়ির নং : n0126 বয়স : 51 লিঙ্গ : পুরুষ	WB/02/009/087176 ফটো উপলব্ধ	404 নাম : মানসী পণ্ডিত পাল স্বামীর নাম : মিঠুন পাল বাড়ির নং : না বয়স : 23 লিঙ্গ : মহিলা	WII2386514 ফটো উপলব্ধ	405 নাম : অনিতা পাল স্বামীর নাম : শচীন্দ্র পাল বাড়ির নং : n0125 বয়স : 55 লিঙ্গ : মহিলা	WB/02/009/087117 ফটো উপলব্ধ
406 নাম : শচীন্দ্র পাল পিতার নাম : কালাচান পাল বাড়ির নং : n0125 বয়স : 65 লিঙ্গ : পুরুষ	WB/02/009/087053 ফটো উপলব্ধ	407 নাম : পূজা পাল পিতার নাম : যিতীশ পাল বাড়ির নং : এন0167 বয়স : 23 লিঙ্গ : মহিলা	WII2323145 ফটো উপলব্ধ	408 নাম : রস পাল পিতার নাম : গণেশ পাল বাড়ির নং : n0139 বয়স : 33 লিঙ্গ : পুরুষ	DMY2589406 ফটো উপলব্ধ
409 নাম : আলো পাল স্বামীর নাম : হরিদাস পাল বাড়ির নং : n0109 বয়স : 66 লিঙ্গ : মহিলা	WB/02/009/087199 ফটো উপলব্ধ	410 নাম : কনিকা পাল স্বামীর নাম : মনোরঞ্জন পাল বাড়ির নং : n0108 বয়স : 53 লিঙ্গ : মহিলা	WB/02/009/087035 ফটো উপলব্ধ	411 নাম : রামপ্রসাদ পাল পিতার নাম : গণেশ পাল বাড়ির নং : n0240 বয়স : 40 লিঙ্গ : পুরুষ	WII1353325 ফটো উপলব্ধ
412 নাম : সুপর্ণা পাল স্বামীর নাম : কার্তিক পাল বাড়ির নং : n0239 বয়স : 31 লিঙ্গ : মহিলা	WII1624428 ফটো উপলব্ধ	413 নাম : ত্রেলক্ষ্য পাল পিতার নাম : বন্ধুবিহারী পাল বাড়ির নং : n0158 বয়স : 59 লিঙ্গ : পুরুষ	WB/02/009/087075 ফটো উপলব্ধ	414 নাম : রতন পাল পিতার নাম : দীপেন্দ্র পাল বাড়ির নং : n0136 বয়স : 40 লিঙ্গ : পুরুষ	WII1353366 ফটো উপলব্ধ
415 নাম : স্বর্ণা পাল স্বামীর নাম : স্বপন পাল বাড়ির নং : n0229 বয়স : 34 লিঙ্গ : মহিলা	WII1247758 ফটো উপলব্ধ	416 নাম : মিনতি সরকার(বর্মন) স্বামীর নাম : নিমল সরকার বাড়ির নং : n0037 বয়স : 42 লিঙ্গ : মহিলা	DMY2403137 ফটো উপলব্ধ	417 নাম : সুশীল পাল অন্যান্য : কণিকা পাল বাড়ির নং : এন125 বয়স : 48 লিঙ্গ : পুরুষ	DMY2237303 ফটো উপলব্ধ
418 নাম : পরিতোষ পাল পিতার নাম : করুণা চন্দ্র পাল বাড়ির নং : N0170 বয়স : 24 লিঙ্গ : পুরুষ	WII2222750 ফটো উপলব্ধ	419 নাম : মানিক চন্দ্র পাল পিতার নাম : রতি পাল বাড়ির নং : n0206 বয়স : 41 লিঙ্গ : পুরুষ	DMY2533487 ফটো উপলব্ধ	420 নাম : সুভঙ্কর পাল পিতার নাম : মনোরঞ্জন পাল বাড়ির নং : n0108 বয়স : 29 লিঙ্গ : পুরুষ	WII1834308 ফটো উপলব্ধ



421 নাম : শঙ্করী পাল স্বামীর নাম : হীর পাল বাড়ির নং : n0117 বয়স : 36 লিঙ্গ : মহিলা	WII0233759 ফটো উপলব্ধ	422 নাম : মতি পাল মায়ের নাম : শান্তি রানী পাল বাড়ির নং : n0110 বয়স : 36 লিঙ্গ : পুরুষ	WII1247741 ফটো উপলব্ধ	423 নাম : জীবন পাল পিতার নাম : শংকর পাল বাড়ির নং : n0159 বয়স : 50 লিঙ্গ : পুরুষ	WB/02/009/087160 ফটো উপলব্ধ
424 নাম : গোবিন্দ পাল পিতার নাম : কালাচান পাল বাড়ির নং : n0125 বয়স : 56 লিঙ্গ : পুরুষ	WB/02/009/087454 ফটো উপলব্ধ	425 নাম : বিনোদ পাল পিতার নাম : সুধীর পাল বাড়ির নং : এন0144 বয়স : 22 লিঙ্গ : পুরুষ	WII2326114 ফটো উপলব্ধ	426 নাম : হীরন বালা পাল স্বামীর নাম : সাধন পাল বাড়ির নং : n0163 বয়স : 58 লিঙ্গ : মহিলা	WII1733690 ফটো উপলব্ধ
427 নাম : উপেন পাল পিতার নাম : নেপাল পাল বাড়ির নং : n0152 বয়স : 71 লিঙ্গ : পুরুষ	WB/02/009/090384 ফটো উপলব্ধ	428 নাম : মিতুন পাল পিতার নাম : রবীন্দ্র পাল বাড়ির নং : n0125 বয়স : 26 লিঙ্গ : পুরুষ	WII2003622 ফটো উপলব্ধ	429 নাম : গোপেশ্বর পাল পিতার নাম : গিরী পাল বাড়ির নং : n0143 বয়স : 76 লিঙ্গ : পুরুষ	WB/02/009/087329 ফটো উপলব্ধ
430 নাম : উপেন্দ্র পাল মায়ের নাম : জোৎস্নারানী পাল বাড়ির নং : n0150 বয়স : 39 লিঙ্গ : পুরুষ	DMY2403194 ফটো উপলব্ধ	431 নাম : রুমা পাল স্বামীর নাম : সুভাষ পাল বাড়ির নং : n0103 বয়স : 26 লিঙ্গ : মহিলা	WII2003580 ফটো উপলব্ধ	432 নাম : রাজেন্দ্র পাল পিতার নাম : নিশিকান্ত পাল বাড়ির নং : n0150 বয়স : 38 লিঙ্গ : পুরুষ	DMY2402915 ফটো উপলব্ধ
433 নাম : যামিনী পাল স্বামীর নাম : রবীন্দ্র পাল বাড়ির নং : n0126 বয়স : 52 লিঙ্গ : মহিলা	WB/02/009/087235 ফটো উপলব্ধ	434 নাম : শিবু পাল পিতার নাম : নিশিকান্ত পাল বাড়ির নং : n0103 বয়স : 61 লিঙ্গ : পুরুষ	WB/02/009/087082 ফটো উপলব্ধ	435 নাম : প্রহ্লাদ পাল পিতার নাম : যোগীন্দ্র পাল বাড়ির নং : n0129 বয়স : 34 লিঙ্গ : পুরুষ	WII1247832 ফটো উপলব্ধ
436 নাম : সোনাতন পাল পিতার নাম : লক্ষ্মীকান্ত পাল বাড়ির নং : n0127 বয়স : 33 লিঙ্গ : পুরুষ	WII1526151 ফটো উপলব্ধ	437 নাম : সুকুমার পাল পিতার নাম : শিবু পাল বাড়ির নং : n0103 বয়স : 34 লিঙ্গ : পুরুষ	WII1370725 ফটো উপলব্ধ	438 নাম : সুধা পাল পিতার নাম : নিশিকান্ত পাল বাড়ির নং : n0101 বয়স : 76 লিঙ্গ : পুরুষ	WB/02/009/087125 ফটো উপলব্ধ
439 নাম : গীতা পাল স্বামীর নাম : নরেন পাল বাড়ির নং : n0126 বয়স : 66 লিঙ্গ : মহিলা	WB/02/009/087241 ফটো উপলব্ধ	440 নাম : নরেন পাল পিতার নাম : লালবিহারী পাল বাড়ির নং : n0126 বয়স : 76 লিঙ্গ : পুরুষ	WB/02/009/087195 ফটো উপলব্ধ	441 নাম : সরস্বতী পাল স্বামীর নাম : স্বপন পাল বাড়ির নং : n0133 বয়স : 51 লিঙ্গ : মহিলা	WB/02/009/087343 ফটো উপলব্ধ
442 নাম : রুস্মা পাল স্বামীর নাম : চৈতন্য পাল বাড়ির নং : n0143 বয়স : 29 লিঙ্গ : মহিলা	WII1834274 ফটো উপলব্ধ	443 নাম : উত্তম পাল পিতার নাম : শংকর চন্দ্র পাল বাড়ির নং : n0170 বয়স : 31 লিঙ্গ : পুরুষ	WII1526136 ফটো উপলব্ধ	444 নাম : রানী পাল স্বামীর নাম : পরেশ পাল বাড়ির নং : n0144 বয়স : 37 লিঙ্গ : মহিলা	WII1170729 ফটো উপলব্ধ
445 নাম : স্বপ্না পাল স্বামীর নাম : শম্ভু পাল বাড়ির নং : n0144 বয়স : 35 লিঙ্গ : মহিলা	WII1248061 ফটো উপলব্ধ	446 নাম : বিমল পাল পিতার নাম : ক্ষিতীশ চন্দ্র পাল বাড়ির নং : n0166 বয়স : 30 লিঙ্গ : পুরুষ	WII1624527 ফটো উপলব্ধ	447 নাম : দীপক পাল পিতার নাম : ঠাকুর পাল বাড়ির নং : n0107 বয়স : 27 লিঙ্গ : পুরুষ	WII1918259 ফটো উপলব্ধ
448 নাম : সুনিতী পাল স্বামীর নাম : বিশ্ব পাল বাড়ির নং : n0144 বয়স : 40 লিঙ্গ : মহিলা	DMY2533404 ফটো উপলব্ধ	449 নাম : সুখলাল পাল পিতার নাম : সাধন পাল বাড়ির নং : n0145 বয়স : 32 লিঙ্গ : পুরুষ	WII1733708 ফটো উপলব্ধ	450 নাম : কমল পাল পিতার নাম : বঙ্কবিহারী পাল বাড়ির নং : n0172 বয়স : 68 লিঙ্গ : পুরুষ	WB/02/009/087226 ফটো উপলব্ধ



বিধানসভা নির্বাচনক্ষেত্রের নং, নাম : 8-নাটাবাড়ি  
ভাগ নং, নাম : 1-2য় খণ্ডঘোষাগারকুঠী (সমগ্র),পালপাড়া,দরিয়াবলাই

451 নাম : মঙ্গল পাল পিতার নাম: অমল চন্দ্র পাল বাড়ির নং : n0171 বয়স : 30 লিঙ্গ : পুরুষ	WII1624337 ফটো উপলব্ধ	452 নাম : অমৃত পাল পিতার নাম: পুলিন্দ্র পাল বাড়ির নং : n0220 বয়স : 44 লিঙ্গ : পুরুষ	WII1170877 ফটো উপলব্ধ	453 নাম : বিশ্বজিৎ পাল পিতার নাম: জিতেন্দ্র পাল বাড়ির নং : এন0126 বয়স : 22 লিঙ্গ : পুরুষ	WII2313153 ফটো উপলব্ধ
454 নাম : হরিদাস পাল পিতার নাম: সুরেশ পাল বাড়ির নং : n0109 বয়স : 76 লিঙ্গ : পুরুষ	WB/02/009/087297 ফটো উপলব্ধ	455 নাম : অজিত পাল পিতার নাম: ষষ্ঠী পাল বাড়ির নং : এন0195 বয়স : 25 লিঙ্গ : পুরুষ	WII2030682 ফটো উপলব্ধ	456 নাম : স্বপন পাল পিতার নাম: শংকর পাল বাড়ির নং : n0159 বয়স : 53 লিঙ্গ : পুরুষ	WB/02/009/087152 ফটো উপলব্ধ
457 নাম : গোপাল পাল পিতার নাম: নিরঞ্জন পাল বাড়ির নং : n0220 বয়স : 31 লিঙ্গ : পুরুষ	WII1733781 ফটো উপলব্ধ	458 নাম : চৈতন্য পাল পিতার নাম: ক্ষিতিশ চন্দ্র পাল বাড়ির নং : n0145 বয়স : 35 লিঙ্গ : পুরুষ	WII1170836 ফটো উপলব্ধ	459 নাম : ষষ্ঠী পাল পিতার নাম: কুলিন্দ্র পাল বাড়ির নং : n0195 বয়স : 50 লিঙ্গ : পুরুষ	DMY2231298 ফটো উপলব্ধ
460 নাম : পদ্মা রানী পাল স্বামীর নাম: সুরেন পাল বাড়ির নং : n0179 বয়স : 53 লিঙ্গ : মহিলা	DMY2231272 ফটো উপলব্ধ	461 নাম : পার্বতীরানী পাল স্বামীর নাম: জীবন চন্দ্র পাল বাড়ির নং : n0133 বয়স : 51 লিঙ্গ : মহিলা	WB/02/009/087332 ফটো উপলব্ধ	462 নাম : বিত্ত পাল পিতার নাম: ছানারাম পাল বাড়ির নং : n0144 বয়স : 43 লিঙ্গ : পুরুষ	DMY2231579 ফটো উপলব্ধ
463 নাম : স্বপনচন্দ্র পাল পিতার নাম: মনীন্দ্রচন্দ্র পাল বাড়ির নং : n0133 বয়স : 59 লিঙ্গ : পুরুষ	WB/02/009/087533 ফটো উপলব্ধ	464 নাম : মামনি পাল পিতার নাম: উপেন পাল বাড়ির নং : n0152 বয়স : 29 লিঙ্গ : মহিলা	WII1834340 ফটো উপলব্ধ	465 নাম : প্রভারানী পাল স্বামীর নাম: ক্ষিতীশ পাল বাড়ির নং : n0165 বয়স : 61 লিঙ্গ : মহিলা	WB/02/009/087200 ফটো উপলব্ধ
466 নাম : ক্ষিতীশচন্দ্র পাল পিতার নাম: গৌরহরি পাল বাড়ির নং : n0165 বয়স : 69 লিঙ্গ : পুরুষ	WB/02/009/087207 ফটো উপলব্ধ	467 নাম : রিপন পাল পিতার নাম: করুনা পাল বাড়ির নং : n0132 বয়স : 32 লিঙ্গ : পুরুষ	WII1526094 ফটো উপলব্ধ	468 নাম : শেফালী পাল স্বামীর নাম: ভজন চন্দ্র পাল বাড়ির নং : N0154 বয়স : 28 লিঙ্গ : মহিলা	WII2003655 ফটো উপলব্ধ
Q 469 নাম : নিমাই চাঁন পাল পিতার নাম: ভজন পাল বাড়ির নং : N0198 বয়স : 26 লিঙ্গ : পুরুষ	WII2003630 ফটো উপলব্ধ	470 নাম : মিঠুন পাল পিতার নাম: সুরেন্দ্র পাল বাড়ির নং : N0179 বয়স : 25 লিঙ্গ : পুরুষ	WII222198 ফটো উপলব্ধ	471 নাম : বাণেশ্বর পাল পিতার নাম: নিরঞ্জন পাল বাড়ির নং : N0225 বয়স : 39 লিঙ্গ : পুরুষ	WII1170919 ফটো উপলব্ধ
472 নাম : কৃষ্ণ পাল পিতার নাম: মাধব পাল বাড়ির নং : n0164 বয়স : 35 লিঙ্গ : পুরুষ	WII1247493 ফটো উপলব্ধ	473 নাম : সঞ্জিৎ কুমার পাল পিতার নাম: জ্ঞানেন্দ্র পাল বাড়ির নং : n0200 বয়স : 40 লিঙ্গ : পুরুষ	DMY2231561 ফটো উপলব্ধ	474 নাম : সাগরী পাল স্বামীর নাম: কমল পাল বাড়ির নং : n0172 বয়স : 63 লিঙ্গ : মহিলা	WB/02/009/087191 ফটো উপলব্ধ
475 নাম : চন্দন পাল পিতার নাম: ফটিক পাল বাড়ির নং : n0147 বয়স : 53 লিঙ্গ : পুরুষ	WB/02/009/087050 ফটো উপলব্ধ	476 নাম : নিয়তী পাল স্বামীর নাম: বকুল পাল বাড়ির নং : n0146 বয়স : 43 লিঙ্গ : মহিলা	DMY217780 ফটো উপলব্ধ	477 নাম : বিপ্লব পাল মায়ের নাম: শ্যামল পাল বাড়ির নং : n0135 বয়স : 29 লিঙ্গ : পুরুষ	WII1733492 ফটো উপলব্ধ
478 নাম : পরিমল পাল পিতার নাম: শ্যামল পাল বাড়ির নং : n0135 বয়স : 32 লিঙ্গ : পুরুষ	WII1444926 ফটো উপলব্ধ	479 নাম : ভজন পাল পিতার নাম: নিতাই পাল বাড়ির নং : n0198 বয়স : 46 লিঙ্গ : পুরুষ	DMY2231413 ফটো উপলব্ধ	480 নাম : গোপাল পাল পিতার নাম: মদন পাল বাড়ির নং : n0131 বয়স : 28 লিঙ্গ : পুরুষ	WII1901958 ফটো উপলব্ধ



481 নাম : প্রিয়াঙ্কা পাল স্বামীর নাম: বিপুল পাল বাড়ির নং : n0165 বয়স : 28 লিঙ্গ : মহিলা	WII1901933 ফটো উপলব্ধ	482 নাম : জয়ন্তী পাল স্বামীর নাম: নিখিল পাল বাড়ির নং : n0146 বয়স : 43 লিঙ্গ : মহিলা	DMY2177699 ফটো উপলব্ধ	483 নাম : রামপ্রসাদ পাল পিতার নাম: চন্দন পাল বাড়ির নং : n0147 বয়স : 30 লিঙ্গ : পুরুষ	WII1806611 ফটো উপলব্ধ
484 নাম : কমল পাল পিতার নাম: সুরেন্দ্র পাল বাড়ির নং : n0134 বয়স : 63 লিঙ্গ : পুরুষ	WII2111102 ফটো উপলব্ধ	485 নাম : প্রদীপ কুমার পাল পিতার নাম: ভোলানাথ পাল বাড়ির নং : 8/57 বয়স : 46 লিঙ্গ : পুরুষ	DMY1374461 ফটো উপলব্ধ	486 নাম : মহাদেব পাল পিতার নাম: কমল পাল বাড়ির নং : n0172 বয়স : 42 লিঙ্গ : পুরুষ	DMY2230993 ফটো উপলব্ধ
487 নাম : নিরঞ্জন পাল পিতার নাম: অমল চন্দ্র পাল বাড়ির নং : n0171 বয়স : 41 লিঙ্গ : পুরুষ	DMY2230928 ফটো উপলব্ধ	488 নাম : মদন পাল পিতার নাম: রসিক পাল বাড়ির নং : n0147 বয়স : 71 লিঙ্গ : পুরুষ	WB/02/009/087091 ফটো উপলব্ধ	489 নাম : ভবানীরানী পাল স্বামীর নাম: মদন পাল বাড়ির নং : n0147 বয়স : 63 লিঙ্গ : মহিলা	WB/02/009/087010 ফটো উপলব্ধ
490 নাম : নিমাই পাল পিতার নাম: কমল পাল বাড়ির নং : n0172 বয়স : 30 লিঙ্গ : পুরুষ	WII1733534 ফটো উপলব্ধ	491 নাম : করুণা পাল পিতার নাম: কার্তিক পাল বাড়ির নং : n0132 বয়স : 71 লিঙ্গ : পুরুষ	WB/02/009/087081 ফটো উপলব্ধ	492 নাম : নিমাই পাল পিতার নাম: রঘুনাথ পাল বাড়ির নং : n0148 বয়স : 33 লিঙ্গ : পুরুষ	WII1526144 ফটো উপলব্ধ
493 নাম : কৃষ্ণা পাল স্বামীর নাম: রতন পাল বাড়ির নং : n0218 বয়স : 47 লিঙ্গ : মহিলা	DMY2533255 ফটো উপলব্ধ	494 নাম : সুকদেব সরকার পিতার নাম: অমল সরকার বাড়ির নং : n0037 বয়স : 33 লিঙ্গ : পুরুষ	WII1444801 ফটো উপলব্ধ	495 নাম : অনিতা পাল স্বামীর নাম: মদন পাল বাড়ির নং : n0131 বয়স : 45 লিঙ্গ : মহিলা	DMY1374990 ফটো উপলব্ধ
496 নাম : রত্না পাল স্বামীর নাম: রবীন্দ্র চন্দ্র পাল বাড়ির নং : n0125 বয়স : 38 লিঙ্গ : মহিলা	WII1624576 ফটো উপলব্ধ	497 নাম : নিরঞ্জন পাল পিতার নাম: নিবারন পাল বাড়ির নং : n0108 বয়স : 49 লিঙ্গ : পুরুষ	WB/02/009/087087 ফটো উপলব্ধ	498 নাম : আনন্দ পাল পিতার নাম: গোবিন্দ পাল বাড়ির নং : এন00 বয়স : 23 লিঙ্গ : পুরুষ	WII2326403 ফটো উপলব্ধ
499 নাম : টুন বর্মন পিতার নাম: খসু বর্মন বাড়ির নং : এন0149 বয়স : 71 লিঙ্গ : পুরুষ	WB/02/009/072438 ফটো উপলব্ধ	500 নাম : রঘুনাথ পাল পিতার নাম: দেবেন্দ্র পাল বাড়ির নং : n0142 বয়স : 33 লিঙ্গ : পুরুষ	DMY2402824 ফটো উপলব্ধ	501 নাম : সমর পাল পিতার নাম: দেবেন্দ্র পাল বাড়ির নং : n0161 বয়স : 52 লিঙ্গ : পুরুষ	WB/02/009/087559 ফটো উপলব্ধ
502 নাম : সামারানী পাল স্বামীর নাম: সুরেশ পাল বাড়ির নং : n0102 বয়স : 63 লিঙ্গ : মহিলা	DMY2403004 ফটো উপলব্ধ	503 নাম : রতন পাল পিতার নাম: ক্ষিতীশ চন্দ্র পাল বাড়ির নং : এন0165 বয়স : 26 লিঙ্গ : পুরুষ	WII2030161 ফটো উপলব্ধ	504 নাম : শ্যামারানী পাল স্বামীর নাম: প্রমথ পাল বাড়ির নং : n0037 বয়স : 52 লিঙ্গ : মহিলা	WB/02/009/087178 ফটো উপলব্ধ
505 নাম : দ্বৈপদী পাল স্বামীর নাম: শঙ্কর পাল বাড়ির নং : n0159 বয়স : 73 লিঙ্গ : মহিলা	WB/02/009/087041 ফটো উপলব্ধ	506 নাম : দ্বিতীয়ারানী পাল স্বামীর নাম: ত্রৈলোক্য পাল বাড়ির নং : n0158 বয়স : 52 লিঙ্গ : মহিলা	WB/02/009/087047 ফটো উপলব্ধ	507 নাম : সাবিত্রী পাল স্বামীর নাম: ষষ্ঠী পাল বাড়ির নং : n0157 বয়স : 46 লিঙ্গ : মহিলা	DMY2589364 ফটো উপলব্ধ
508 নাম : উষা রানী পাল স্বামীর নাম: সুবল পাল বাড়ির নং : n0157 বয়স : 47 লিঙ্গ : মহিলা	DMY1374057 ফটো উপলব্ধ	509 নাম : রিপন দাস পিতার নাম: নিকুঞ্জ দাস বাড়ির নং : এন0160 বয়স : 28 লিঙ্গ : পুরুষ	WII1820935 ফটো উপলব্ধ	510 নাম : নিকুঞ্জ দাস পিতার নাম: শ্রীমন্ত দাস বাড়ির নং : এন0160 বয়স : 44 লিঙ্গ : পুরুষ	GBM1606417 ফটো উপলব্ধ

511 নাম : গীতা রানী পাল স্বামীর নাম : শঙ্কর চন্দ্র পাল বাড়ির নং : n0170 বয়স : 55 লিঙ্গ : মহিলা	DMY2403087 ফটো উপলব্ধ	512 নাম : কার্তিক পাল পিতার নাম : গণেশ পাল বাড়ির নং : n0239 বয়স : 43 লিঙ্গ : পুরুষ	WII1353333 ফটো উপলব্ধ	513 নাম : তাপস পাল পিতার নাম : সুবল চন্দ্র পাল বাড়ির নং : N0157 বয়স : 28 লিঙ্গ : পুরুষ	WII1992874 ফটো উপলব্ধ
514 নাম : আনন্দ পাল পিতার নাম : হারান পাল বাড়ির নং : n0106 বয়স : 56 লিঙ্গ : পুরুষ	WB/02/009/087008 ফটো উপলব্ধ	515 নাম : নির্মালা পাল স্বামীর নাম : শচীন পাল বাড়ির নং : n0098 বয়স : 53 লিঙ্গ : মহিলা	WB/02/009/087275 ফটো উপলব্ধ	516 নাম : রবীন্দ্রচন্দ্র পাল পিতার নাম : কালাচান পাল বাড়ির নং : n0125 বয়স : 53 লিঙ্গ : পুরুষ	WB/02/009/087556 ফটো উপলব্ধ
517 নাম : হরি পাল পিতার নাম : মদন পাল বাড়ির নং : n0217 বয়স : 38 লিঙ্গ : পুরুষ	WII0235655 ফটো উপলব্ধ	518 নাম : মালতী পাল স্বামীর নাম : বিশ্বনাথ পাল বাড়ির নং : n0106 বয়স : 32 লিঙ্গ : মহিলা	WII1526003 ফটো উপলব্ধ	519 নাম : আদুরী পাল স্বামীর নাম : যোগীন্দ্র পাল বাড়ির নং : n0129 বয়স : 62 লিঙ্গ : মহিলা	WB/02/009/087070 ফটো উপলব্ধ
520 নাম : কিরন বাল্লা পাল স্বামীর নাম : শচীন্দ্র চন্দ্র পাল বাড়ির নং : n0104 বয়স : 61 লিঙ্গ : মহিলা	WB/02/009/087251 ফটো উপলব্ধ	521 নাম : সুচিত্রা পাল স্বামীর নাম : মহাদেব পাল বাড়ির নং : N0122 বয়স : 28 লিঙ্গ : মহিলা	WII1992866 ফটো উপলব্ধ	522 নাম : সুজীত পাল পিতার নাম : করুণা চন্দ্র পাল বাড়ির নং : ঘোষাগারকুঠি বয়স : 28 লিঙ্গ : পুরুষ	WII2030484 ফটো উপলব্ধ
523 নাম : কৃষ্ণ পাল পিতার নাম : মতি পাল বাড়ির নং : n0178 বয়স : 35 লিঙ্গ : পুরুষ	WII1247691 ফটো উপলব্ধ	524 নাম : নিতাই পাল পিতার নাম : মাধব পাল বাড়ির নং : n0105 বয়স : 73 লিঙ্গ : পুরুষ	WB/02/009/087283 ফটো উপলব্ধ	525 নাম : সঞ্জিত পাল পিতার নাম : সাধন পাল বাড়ির নং : n0128 বয়স : 33 লিঙ্গ : পুরুষ	WII1624568 ফটো উপলব্ধ
526 নাম : আরতি পাল স্বামীর নাম : নিতাই পাল বাড়ির নং : N0148 বয়স : 38 লিঙ্গ : মহিলা	WII1992833 ফটো উপলব্ধ	527 নাম : নিরোবাল্লা সরকার স্বামীর নাম : অমল সরকার বাড়ির নং : n0037 বয়স : 51 লিঙ্গ : মহিলা	WB/02/009/087362 ফটো উপলব্ধ	528 নাম : বিশ্বনাথ পাল পিতার নাম : হারান পাল বাড়ির নং : n0106 বয়স : 44 লিঙ্গ : পুরুষ	DMY2402634 ফটো উপলব্ধ
529 নাম : নির্মল সরকার পিতার নাম : রুপনারায়ন সরকার বাড়ির নং : n0037 বয়স : 50 লিঙ্গ : পুরুষ	WB/02/009/087389 ফটো উপলব্ধ	530 নাম : চনতাবাল্লা পাল স্বামীর নাম : আনন্দ পাল বাড়ির নং : n0106 বয়স : 50 লিঙ্গ : মহিলা	WB/02/009/087255 ফটো উপলব্ধ	531 নাম : সমর পাল পিতার নাম : যতীন পাল বাড়ির নং : n0099 বয়স : 33 লিঙ্গ : পুরুষ	WII1444835 ফটো উপলব্ধ
532 নাম : অষ্টমী পাল স্বামীর নাম : যতীন পাল বাড়ির নং : n0099 বয়স : 56 লিঙ্গ : মহিলা	WB/02/009/087278 ফটো উপলব্ধ	533 নাম : যতীন পাল পিতার নাম : ব্রজবাসী পাল বাড়ির নং : n0099 বয়স : 66 লিঙ্গ : পুরুষ	WB/02/009/087108 ফটো উপলব্ধ	534 নাম : রতন পাল পিতার নাম : নিবারন পাল বাড়ির নং : n0108 বয়স : 38 লিঙ্গ : পুরুষ	DMY2533214 ফটো উপলব্ধ
535 নাম : মনোরঞ্জন পাল পিতার নাম : নিবারন পাল বাড়ির নং : n0108 বয়স : 61 লিঙ্গ : পুরুষ	WB/02/009/087033 ফটো উপলব্ধ	536 নাম : মানিক পাল পিতার নাম : নরেশ পাল বাড়ির নং : N0212 বয়স : 26 লিঙ্গ : পুরুষ	WII1992791 ফটো উপলব্ধ	537 নাম : বাসুদেব পাল পিতার নাম : হরিদাস পাল বাড়ির নং : n0109 বয়স : 34 লিঙ্গ : পুরুষ	WII1247469 ফটো উপলব্ধ
538 নাম : ঠাকুরদাসী পাল স্বামীর নাম : শিবু পাল বাড়ির নং : n0103 বয়স : 53 লিঙ্গ : মহিলা	WB/02/009/087138 ফটো উপলব্ধ	539 নাম : রিংকু পাল পিতার নাম : বকুল পাল বাড়ির নং : এন0146 বয়স : 26 লিঙ্গ : মহিলা	WII2030443 ফটো উপলব্ধ	540 নাম : কিরনবাল্লা পাল স্বামীর নাম : মতি পাল বাড়ির নং : n0178 বয়স : 59 লিঙ্গ : মহিলা	WB/02/009/087085 ফটো উপলব্ধ

বিধানসভা নির্বাচনক্ষেত্রের নং, নাম : 8-নাটাবাড়ি  
ভাগ নং, নাম : 1-2য় খণ্ডযোগারকুঠী (সমগ্র),পালপাড়া,দরিয়াবলাই

541 নাম : খুশী মোহন পাল পিতার নাম: শচীন্দ্র চন্দ্র পাল বাড়ির নং : n0104 বয়স : 40 লিঙ্গ : পুরুষ	DMY2402683 ফটো উপলব্ধ	542 নাম : পরিমল পাল পিতার নাম: যোগীন্দ্র পাল বাড়ির নং : n0129 বয়স : 42 লিঙ্গ : পুরুষ	DMY2402998 ফটো উপলব্ধ	Q 543 নাম : শুভ পাল পিতার নাম: গোপাল পাল বাড়ির নং : এন0196 বয়স : 23 লিঙ্গ : পুরুষ	WII2238285 ফটো উপলব্ধ
544 নাম : নির্মালা পাল পিতার নাম: রতন চন্দ্র পাল বাড়ির নং : এন0162 বয়স : 24 লিঙ্গ : মহিলা	WII2260875 ফটো উপলব্ধ	545 নাম : বকুল পাল পিতার নাম: পরেশ চন্দ্র পাল বাড়ির নং : n0146 বয়স : 48 লিঙ্গ : পুরুষ	WII2109601 ফটো উপলব্ধ	546 নাম : রিংকু পাল পিতার নাম: নিরঞ্জন পাল বাড়ির নং : হুহ বয়স : 25 লিঙ্গ : মহিলা	WII2030435 ফটো উপলব্ধ
547 নাম : নিখিল পাল পিতার নাম: হরিদাস পাল বাড়ির নং : 8/57 বয়স : 26 লিঙ্গ : পুরুষ	WII2442291 ফটো উপলব্ধ	548 নাম : প্রতিমা পাল পিতার নাম: হরিদাস পাল বাড়ির নং : 8/55 বয়স : 22 লিঙ্গ : মহিলা	WII2417129 ফটো উপলব্ধ	549 নাম : নয়ন পাল স্বামীর নাম: নিত্যানন্দ পাল বাড়ির নং : 352 বয়স : 34 লিঙ্গ : মহিলা	WII2323558 ফটো উপলব্ধ
550 নাম : নৃপেন পাল পিতার নাম: নারায়ণ পাল বাড়ির নং : n0169 বয়স : 56 লিঙ্গ : পুরুষ	WII2120210 ফটো উপলব্ধ	551 নাম : অপর্ণা পাল স্বামীর নাম: সঞ্জিত পাল বাড়ির নং : N0128 বয়স : 24 লিঙ্গ : মহিলা	WII2222255 ফটো উপলব্ধ	552 নাম : পবিত্র পাল পিতার নাম: সুবল চন্দ্র পাল বাড়ির নং : n0157 বয়স : 24 লিঙ্গ : পুরুষ	WII2204279 ফটো উপলব্ধ
553 নাম : সুদীপ পাল পিতার নাম: আনন্দ পাল বাড়ির নং : এন0106 বয়স : 25 লিঙ্গ : পুরুষ	WII2030450 ফটো উপলব্ধ	554 নাম : পবিত্র পাল পিতার নাম: শচিন পাল বাড়ির নং : হুহ বয়স : 23 লিঙ্গ : পুরুষ	WII2260776 ফটো উপলব্ধ	Q 555 নাম : পরিমল পাল পিতার নাম: পরেশ পাল বাড়ির নং : বয়স : 38 লিঙ্গ : পুরুষ	DMY2403012 ফটো উপলব্ধ
556 নাম : রত্না পাল স্বামীর নাম: রনজিৎ পাল বাড়ির নং : n0202 বয়স : 38 লিঙ্গ : মহিলা	DMY2533495 ফটো উপলব্ধ	557 নাম : আল্পনা পাল স্বামীর নাম: মাধব পাল বাড়ির নং : ১৫৫৭ বয়স : 25 লিঙ্গ : মহিলা	WII2371037 ফটো উপলব্ধ	558 নাম : নেপাল পাল পিতার নাম: মদন পাল বাড়ির নং : হুহ বয়স : 23 লিঙ্গ : পুরুষ	WII2260511 ফটো উপলব্ধ
559 নাম : বাবলু পাল পিতার নাম: রতি পাল বাড়ির নং : n0206 বয়স : 43 লিঙ্গ : পুরুষ	DMY2403111 ফটো উপলব্ধ	560 নাম : রঞ্জিত পাল পিতার নাম: অমল পাল বাড়ির নং : 176 বয়স : 24 লিঙ্গ : পুরুষ	WII2308740 ফটো উপলব্ধ	561 নাম : মৌসুমী পাল স্বামীর নাম: সনাতন পাল বাড়ির নং : এন0127 বয়স : 22 লিঙ্গ : মহিলা	WII2393460 ফটো উপলব্ধ
562 নাম : শুভঙ্কর পাল পিতার নাম: লক্ষ্মী কান্ত পাল বাড়ির নং : এন0127 বয়স : 21 লিঙ্গ : পুরুষ	WII2399442 ফটো উপলব্ধ	563 নাম : কাকলি পাল স্বামীর নাম: সুশান্ত পাল বাড়ির নং : ১৫৬৮ বয়স : 36 লিঙ্গ : মহিলা	WII2372621 ফটো উপলব্ধ	564 নাম : রনজিৎ পাল পিতার নাম: নিপিন পাল বাড়ির নং : n0202 বয়স : 42 লিঙ্গ : পুরুষ	DMY2231603 ফটো উপলব্ধ
565 নাম : লাবনী পাল পিতার নাম: রঞ্জিত পাল বাড়ির নং : 8/57 বয়স : 20 লিঙ্গ : মহিলা	WII2458537 ফটো উপলব্ধ	566 নাম : রাজু পাল পিতার নাম: পরেশ পাল বাড়ির নং : 8/56 বয়স : 21 লিঙ্গ : পুরুষ	WII2377711 ফটো উপলব্ধ	567 নাম : সুচিত্রা পাল পিতার নাম: ভক্তারাম পাল বাড়ির নং : পাট 8/56 বয়স : 22 লিঙ্গ : মহিলা	WII2317121 ফটো উপলব্ধ
568 নাম : প্রিয়ঙ্কা পাল পিতার নাম: শ্রী কৃষ্ণ পাল বাড়ির নং : 8/57 বয়স : 26 লিঙ্গ : মহিলা	YUG1949098 ফটো উপলব্ধ	569 নাম : বিশ্বজিৎ পাল পিতার নাম: মনোরঞ্জন পাল বাড়ির নং : এন0108 বয়স : 23 লিঙ্গ : পুরুষ	WII2260453 ফটো উপলব্ধ	570 নাম : শেফালি পাল স্বামীর নাম: শুভঙ্কর পাল বাড়ির নং : 8/57 বয়স : 21 লিঙ্গ : মহিলা	WII2464600 ফটো উপলব্ধ



বিধানসভা নির্বাচনক্ষেত্রের নং, নাম : 8-নাটাবাড়ি

ভাগ নং, নাম : 1-2য় খণ্ডঘোণারকুঠী (সমগ্র),পালপাড়া,দরিয়াবলাই

571 নাম : রণজীৎ পাল পিতার নাম: সাধন পাল বাড়ির নং : N0128 বয়স : 27 লিঙ্গ : পুরুষ	WII2219012 ফটো উপলব্ধ	572 নাম : কেশব পাল পিতার নাম: নিবারন পাল বাড়ির নং : নং148 বয়স : 25 লিঙ্গ : পুরুষ	WII2260354 ফটো উপলব্ধ	573 নাম : রমন পাল পিতার নাম: রবীন্দ্র পাল বাড়ির নং : এন0126 বয়স : 20 লিঙ্গ : পুরুষ	WII2399434 ফটো উপলব্ধ
574 নাম : মানিক চন্দ্র পাল পিতার নাম: শংকর চন্দ্র পাল বাড়ির নং : n0137 বয়স : 44 লিঙ্গ : পুরুষ	DMY1528025 ফটো উপলব্ধ	575 নাম : সুরভি পাল স্বামীর নাম: গোপাল পাল বাড়ির নং : এন0196 বয়স : 20 লিঙ্গ : মহিলা	WII2313492 ফটো উপলব্ধ	576 নাম : সুপর্ণা দাস পাল স্বামীর নাম: দিলীপ চন্দ্র পাল বাড়ির নং : এন0106 বয়স : 24 লিঙ্গ : মহিলা	WII2260594 ফটো উপলব্ধ
577 নাম : সশান্ত পাল পিতার নাম: মদন পাল বাড়ির নং : n0117 বয়স : 40 লিঙ্গ : পুরুষ	DMY2494409 ফটো উপলব্ধ	578 নাম : রাকেশ পাল পিতার নাম: হির পাল বাড়ির নং : এন0015 বয়স : 20 লিঙ্গ : পুরুষ	WII2464634 ফটো উপলব্ধ	579 নাম : স্বপ্না পাল স্বামীর নাম: নুপেন পাল বাড়ির নং : n0169 বয়স : 45 লিঙ্গ : মহিলা	DMY2230977 ফটো উপলব্ধ
580 নাম : নিরঞ্জন পাল পিতার নাম: হারান পাল বাড়ির নং : n0106 বয়স : 49 লিঙ্গ : পুরুষ	WII2112860 ফটো উপলব্ধ	581 নাম : সংগীতা পাল স্বামীর নাম: কৃষ্ণ পাল বাড়ির নং : এন0178 বয়স : 28 লিঙ্গ : মহিলা	WII2386159 ফটো উপলব্ধ	Q 582 নাম : শিবু পাল পিতার নাম: গোপাল পাল বাড়ির নং : এন0196 বয়স : 22 লিঙ্গ : পুরুষ	WII2399467 ফটো উপলব্ধ
583 নাম : নিত্যনন্দ প্রান্ত পিতার নাম: পরেশ পাল বাড়ির নং : নং352 বয়স : 33 লিঙ্গ : পুরুষ	WII2260388 ফটো উপলব্ধ	584 নাম : ত্রৈলোক্য পাল পিতার নাম: নরেন পাল বাড়ির নং : n0126 বয়স : 44 লিঙ্গ : পুরুষ	DMY1528058 ফটো উপলব্ধ	585 নাম : রিয়া দেবনাথ স্বামীর নাম: দীপক পাল বাড়ির নং : পাট-8/56 বয়স : 21 লিঙ্গ : মহিলা	WII2416857 ফটো উপলব্ধ
586 নাম : ভক্তরাম পাল পিতার নাম: নিতাই পাল বাড়ির নং : n0156 বয়স : 55 লিঙ্গ : পুরুষ	WB/02/009/087558 ফটো উপলব্ধ	587 নাম : উষা পাল স্বামীর নাম: নারায়ন চন্দ্র পাল বাড়ির নং : n0155 বয়স : 41 লিঙ্গ : মহিলা	DMY2533503 ফটো উপলব্ধ	588 নাম : বিষ্ণুরানী পাল স্বামীর নাম: বলরাম পাল বাড়ির নং : n0163 বয়স : 57 লিঙ্গ : মহিলা	WB/02/009/087259 ফটো উপলব্ধ
Q 589 নাম : লক্ষ্মী পাল স্বামীর নাম: সঞ্জীত পাল বাড়ির নং : 8/57 বয়স : 20 লিঙ্গ : মহিলা	WII2442200 ফটো উপলব্ধ	590 নাম : অঞ্জলী পাল স্বামীর নাম: স্বপন পাল বাড়ির নং : n0228 বয়স : 38 লিঙ্গ : মহিলা	WII1247477 ফটো উপলব্ধ	591 নাম : শেমলী পাল স্বামীর নাম: শ্রীদাম পাল বাড়ির নং : n0157 বয়স : 55 লিঙ্গ : মহিলা	WB/02/009/087045 ফটো উপলব্ধ
592 নাম : সুমিত্রা পাল স্বামীর নাম: ভক্তরাম পাল বাড়ির নং : n0156 বয়স : 44 লিঙ্গ : মহিলা	WII1248038 ফটো উপলব্ধ	593 নাম : উজ্জল পাল পিতার নাম: শংকর চন্দ্র পাল বাড়ির নং : n0137 বয়স : 38 লিঙ্গ : পুরুষ	DMY2027076 ফটো উপলব্ধ	594 নাম : মিনতী পাল স্বামীর নাম: মদন পাল বাড়ির নং : n0135 বয়স : 40 লিঙ্গ : মহিলা	DMY2231041 ফটো উপলব্ধ
595 নাম : কম্পনা পাল স্বামীর নাম: ঠাকুর পাল বাড়ির নং : n0107 বয়স : 46 লিঙ্গ : মহিলা	DMY2231017 ফটো উপলব্ধ	596 নাম : ঝুমা পাল পিতার নাম: ঠাকুর পাল বাড়ির নং : 8/56 বয়স : 20 লিঙ্গ : মহিলা	WII2502409 ফটো উপলব্ধ	597 নাম : যোগীন্দ্র পাল পিতার নাম: অর্জুন পাল বাড়ির নং : n0129 বয়স : 71 লিঙ্গ : পুরুষ	WB/02/009/087171 ফটো উপলব্ধ
598 নাম : নির্মালা পাল স্বামীর নাম: লক্ষ্মীকান্ত পাল বাড়ির নং : n0127 বয়স : 55 লিঙ্গ : মহিলা	WB/02/009/087245 ফটো উপলব্ধ	599 নাম : রবীন্দ্র পাল পিতার নাম: লালবিহারী পাল বাড়ির নং : n0126 বয়স : 59 লিঙ্গ : পুরুষ	WB/02/009/087172 ফটো উপলব্ধ	600 নাম : মাধব পাল পিতার নাম: সুরেশ পাল বাড়ির নং : n0122 বয়স : 32 লিঙ্গ : পুরুষ	WII1444892 ফটো উপলব্ধ



বিধানসভা নির্বাচনক্ষেত্রের নং, নাম : 8-নাটাবাড়ি  
ভাগ নং, নাম : 1-2য় খণ্ডঘোণারকুঠী (সমগ্র),পালপাড়া,দরিয়াবলাই

601 নাম : বিপ্লব পাল পিতার নাম: অরুণ চন্দ্র পাল বাড়ির নং : n0170 বয়স : 30 লিঙ্গ : পুরুষ	WII1733559 ফটো উপলব্ধ	602 নাম : সুজিত পাল পিতার নাম: যশী পাল বাড়ির নং : নু বয়স : 27 লিঙ্গ : পুরুষ	WII2030641 ফটো উপলব্ধ	603 নাম : উপেন পাল পিতার নাম: রাখাল পাল বাড়ির নং : n0164 বয়স : 38 লিঙ্গ : পুরুষ	WII0234625 ফটো উপলব্ধ
604 নাম : প্রাণজিত পাল পিতার নাম: সুরেন চন্দ্র পাল বাড়ির নং : n0179 বয়স : 41 লিঙ্গ : পুরুষ	DMY2402709 ফটো উপলব্ধ	605 নাম : মিনতী পাল পিতার নাম: সুধারাম পাল বাড়ির নং : n0101 বয়স : 27 লিঙ্গ : মহিলা	WII1918267 ফটো উপলব্ধ	606 নাম : দিপালী পাল স্বামীর নাম: ক্ষিতীশ চন্দ্র পাল বাড়ির নং : n0145 বয়স : 56 লিঙ্গ : মহিলা	WB/02/009/090201 ফটো উপলব্ধ
607 নাম : শতু পাল পিতার নাম: মঙ্গল পাল বাড়ির নং : n0144 বয়স : 38 লিঙ্গ : পুরুষ	WII0234765 ফটো উপলব্ধ	608 নাম : মদন পাল পিতার নাম: স্বপেন্দ্র পাল বাড়ির নং : n0195 বয়স : 39 লিঙ্গ : পুরুষ	DMY2231629 ফটো উপলব্ধ	609 নাম : বাসন্তীরানী পাল স্বামীর নাম: শ্যামল পাল বাড়ির নং : n0135 বয়স : 56 লিঙ্গ : মহিলা	WB/02/009/087179 ফটো উপলব্ধ
610 নাম : ববিতা পাল স্বামীর নাম: পরিমল পাল বাড়ির নং : 8/57 বয়স : 22 লিঙ্গ : মহিলা	WII2458560 ফটো উপলব্ধ	611 নাম : পূর্ণিমা পাল পিতার নাম: মদন পাল বাড়ির নং : 8/57 বয়স : 20 লিঙ্গ : মহিলা	WII2528016 ফটো উপলব্ধ	612 নাম : অঞ্জলী পাল স্বামীর নাম: মঙ্গল পাল বাড়ির নং : n0144 বয়স : 47 লিঙ্গ : মহিলা	DMY2237337 ফটো উপলব্ধ
613 নাম : নিবারন পাল পিতার নাম: প্রফুল্ল পাল বাড়ির নং : n0148 বয়স : 59 লিঙ্গ : পুরুষ	WII1444900 ফটো উপলব্ধ	614 নাম : রমারানী পাল স্বামীর নাম: অমল পাল বাড়ির নং : n0171 বয়স : 56 লিঙ্গ : মহিলা	WB/02/009/087059 ফটো উপলব্ধ	615 নাম : অমলচন্দ্র পাল পিতার নাম: গৌরমোহন পাল বাড়ির নং : n0171 বয়স : 66 লিঙ্গ : পুরুষ	WB/02/009/087065 ফটো উপলব্ধ
616 নাম : তাপস পাল পিতার নাম: স্বপন পাল বাড়ির নং : নু বয়স : 25 লিঙ্গ : পুরুষ	WII2244549 ফটো উপলব্ধ	617 নাম : রাখী পাল পিতার নাম: দেবল চন্দ্র পাল বাড়ির নং : 8/57 বয়স : 24 লিঙ্গ : মহিলা	WII2432722 ফটো উপলব্ধ	618 নাম : তিলকা পাল স্বামীর নাম: রামপ্রসাদ পাল বাড়ির নং : N0240 বয়স : 31 লিঙ্গ : মহিলা	YUG1607332 ফটো উপলব্ধ
619 নাম : জয়ন্তী দাস স্বামীর নাম: নিকুঞ্জ দাস বাড়ির নং : এন0160 বয়স : 42 লিঙ্গ : মহিলা	GBM2037323 ফটো উপলব্ধ	620 নাম : নির্মল দাস পিতার নাম: নিকুঞ্জ দাস বাড়ির নং : N0160 বয়স : 26 লিঙ্গ : পুরুষ	WII2219764 ফটো উপলব্ধ	621 নাম : কান্দরাম পাল পিতার নাম: দেবেন্দ্র পাল বাড়ির নং : n0162 বয়স : 33 লিঙ্গ : পুরুষ	WII1624493 ফটো উপলব্ধ
Q 622 নাম : বিপুল পাল পিতার নাম: রঘুনাথ পাল বাড়ির নং : বয়স : 30 লিঙ্গ : পুরুষ	WII1624287 ফটো উপলব্ধ	623 নাম : রতনচন্দ্র পাল পিতার নাম: দেবেন্দ্র পাল বাড়ির নং : n0162 বয়স : 57 লিঙ্গ : পুরুষ	WB/02/009/087374 ফটো উপলব্ধ	624 নাম : বাসনা পাল স্বামীর নাম: সমর পাল বাড়ির নং : n0161 বয়স : 40 লিঙ্গ : মহিলা	WII1526227 ফটো উপলব্ধ
625 নাম : স্বপন পাল পিতার নাম: তারানাথ পাল বাড়ির নং : n0255 বয়স : 43 লিঙ্গ : পুরুষ	GBM2533347 ফটো উপলব্ধ	Q 626 নাম : চৈতন্য পাল পিতার নাম: অমত পাল বাড়ির নং : বয়স : 29 লিঙ্গ : পুরুষ	WII1733567 ফটো উপলব্ধ	627 নাম : আদিত্য পাল পিতার নাম: অমত পাল বাড়ির নং : 8/57 বয়স : 24 লিঙ্গ : পুরুষ	WII2442234 ফটো উপলব্ধ
628 নাম : সুবলচন্দ্র পাল পিতার নাম: নিশিকান্ত পাল বাড়ির নং : n0150 বয়স : 56 লিঙ্গ : পুরুষ	WB/02/009/087121 ফটো উপলব্ধ	629 নাম : নিতাই পাল পিতার নাম: প্রফুল্ল পাল বাড়ির নং : n0149 বয়স : 53 লিঙ্গ : পুরুষ	WB/02/009/087175 ফটো উপলব্ধ	630 নাম : মঙ্গল পাল পিতার নাম: নিরঞ্জন পাল বাড়ির নং : n0224 বয়স : 37 লিঙ্গ : পুরুষ	WII1170901 ফটো উপলব্ধ



বিধানসভা নির্বাচনক্ষেত্রের নং, নাম : 8-নাটাবাড়ি  
ভাগ নং, নাম : 1-2য় খণ্ডঘোষাগারকুঠী (সমগ্র),পালপাড়া,দরিয়াবলাই

631 নাম : অর্পিতা দাস স্বামীর নাম: মঙ্গল পাল বাড়ির নং : 8/57 বয়স : 21 লিঙ্গ : মহিলা	WII2442242 ফটো উপলব্ধ	632 নাম : বিজলী পাল স্বামীর নাম: রতন পাল বাড়ির নং : n0162 বয়স : 51 লিঙ্গ : মহিলা	WB/02/009/087115 ফটো উপলব্ধ	633 নাম : বিষ্ণুরানী পাল স্বামীর নাম: গোপেশ্বর পাল বাড়ির নং : n0143 বয়স : 67 লিঙ্গ : মহিলা	WB/02/009/087328 ফটো উপলব্ধ
634 নাম : সুদেব পাল পিতার নাম: সুধীর পাল বাড়ির নং : n0203 বয়স : 28 লিঙ্গ : পুরুষ	WII1901966 ফটো উপলব্ধ	635 নাম : নকুলচন্দ্র পাল পিতার নাম: কিশোর পাল বাড়ির নং : n0140 বয়স : 56 লিঙ্গ : পুরুষ	WB/02/009/087025 ফটো উপলব্ধ	636 নাম : কোয়েল পাল স্বামীর নাম: মানিক চন্দ্র পাল বাড়ির নং : n0137 বয়স : 30 লিঙ্গ : মহিলা	WII1624261 ফটো উপলব্ধ
637 নাম : শঙ্করা পাল স্বামীর নাম: মঙ্গল পাল বাড়ির নং : n0150 বয়স : 47 লিঙ্গ : মহিলা	WII2533800 ফটো উপলব্ধ	638 নাম : অষ্টমী পাল স্বামীর নাম: নারায়ন পাল বাড়ির নং : n0216 বয়স : 38 লিঙ্গ : মহিলা	CQJ2784924 ফটো উপলব্ধ	639 নাম : জয়শ্রী পাল (কর্মকার) স্বামীর নাম: বাবলু পাল বাড়ির নং : n0206 বয়স : 33 লিঙ্গ : মহিলা	WII1444819 ফটো উপলব্ধ
640 নাম : সুপ্নব পাল পিতার নাম: অরুণ পাল বাড়ির নং : N0170 বয়স : 28 লিঙ্গ : পুরুষ	WII2006948 ফটো উপলব্ধ	641 নাম : নিকিতা রায় পাল স্বামীর নাম: পরিতোষ পাল বাড়ির নং : 027 বয়স : 22 লিঙ্গ : মহিলা	WII2483295 ফটো উপলব্ধ	642 নাম : সুধারাম পাল পিতার নাম: বঙ্কবিহারী পাল বাড়ির নং : n0155 বয়স : 73 লিঙ্গ : পুরুষ	WB/02/009/087092 ফটো উপলব্ধ
643 নাম : কণিকা পাল স্বামীর নাম: সুশীল পাল বাড়ির নং : এন0125 বয়স : 37 লিঙ্গ : মহিলা	DMY2559482 ফটো উপলব্ধ	644 নাম : কমলা পাল স্বামীর নাম: সুধীর পাল বাড়ির নং : n0203 বয়স : 44 লিঙ্গ : মহিলা	DMY2402733 ফটো উপলব্ধ	Q 645 নাম : সুধীর পাল পিতার নাম: যোগেশ পাল বাড়ির নং : বয়স : 45 লিঙ্গ : পুরুষ	DMY2402741 ফটো উপলব্ধ
646 নাম : প্রতিমা পাল স্বামীর নাম: নিরঞ্জন পাল বাড়ির নং : n0201 বয়স : 44 লিঙ্গ : মহিলা	GBM2229904 ফটো উপলব্ধ	647 নাম : প্রিয়া পাল পিতার নাম: নিরঞ্জন পাল বাড়ির নং : 8/57 বয়স : 21 লিঙ্গ : মহিলা	WII2464626 ফটো উপলব্ধ	648 নাম : কম্পনা পাল স্বামীর নাম: নরেশ পাল বাড়ির নং : n0213 বয়স : 43 লিঙ্গ : মহিলা	DMY2027902 ফটো উপলব্ধ
649 নাম : রঞ্জিত কুমার পাল পিতার নাম: জ্ঞানেন্দ্র চন্দ্র পাল বাড়ির নং : n0150 বয়স : 41 লিঙ্গ : পুরুষ	DMY2231553 ফটো উপলব্ধ	650 নাম : শুভঙ্কর পাল পিতার নাম: সুবল পাল বাড়ির নং : 8/57 বয়স : 20 লিঙ্গ : পুরুষ	WII2458552 ফটো উপলব্ধ	651 নাম : বিদ্যুৎ কুমার পাল পিতার নাম: রতন পাল বাড়ির নং : N0236 বয়স : 26 লিঙ্গ : পুরুষ	WII2003549 ফটো উপলব্ধ
652 নাম : অন্তরা পাল পিতার নাম: রতন পাল বাড়ির নং : 8/57 বয়স : 20 লিঙ্গ : মহিলা	WII2432748 ফটো উপলব্ধ	653 নাম : প্রানমোহিনী পাল স্বামীর নাম: করুনা পাল বাড়ির নং : n0132 বয়স : 63 লিঙ্গ : মহিলা	WB/02/009/087100 ফটো উপলব্ধ	654 নাম : ভজন চন্দ্র পাল পিতার নাম: উপেন চন্দ্র পাল বাড়ির নং : n0154 বয়স : 35 লিঙ্গ : পুরুষ	WII1247782 ফটো উপলব্ধ
655 নাম : মিনতী পাল স্বামীর নাম: গোবিন্দ পাল বাড়ির নং : n0125 বয়স : 46 লিঙ্গ : মহিলা	WB/02/009/087114 ফটো উপলব্ধ	656 নাম : প্রমিলা দে পাল স্বামীর নাম: বাকেশ চন্দ্র দে বাড়ির নং : 8/57 বয়স : 39 লিঙ্গ : মহিলা	GML1406833 ফটো উপলব্ধ	657 নাম : সুচিত্রা পাল পিতার নাম: শিবু পাল বাড়ির নং : 8/57 বয়স : 24 লিঙ্গ : মহিলা	WII2442218 ফটো উপলব্ধ
658 নাম : জগন্নাথ পাল মায়ের নাম: সুমিত্রা পাল বাড়ির নং : N0140 বয়স : 27 লিঙ্গ : পুরুষ	WII2006971 ফটো উপলব্ধ	659 নাম : গীতারানী পাল স্বামীর নাম: ছানারাম পাল বাড়ির নং : n0144 বয়স : 60 লিঙ্গ : মহিলা	WB/02/009/087372 ফটো উপলব্ধ	660 নাম : সোনক পাল পিতার নাম: ভক্তারাম পাল বাড়ির নং : 8/56 বয়স : 25 লিঙ্গ : মহিলা	WII2316586 ফটো উপলব্ধ



বিধানসভা নির্বাচনক্ষেত্রের নং, নাম : 8-নাটাবাড়ি  
ভাগ নং, নাম : 1-2য় খণ্ডযোগারকুঠী (সমগ্র),পালপাড়া,দরিয়াবলাই

661 নাম : জ্যোৎস্না বর্মন পিতার নাম: গণেশ বর্মন বাড়ির নং : 8/57 বয়স : 25 লিঙ্গ : মহিলা	YUG1990944 ফটো উপলব্ধ	662 নাম : রুমা পাল স্বামীর নাম: নীলকান্ত পাল বাড়ির নং : N0179 বয়স : 26 লিঙ্গ : মহিলা	WII2218576 ফটো উপলব্ধ	663 নাম : শুভঙ্কর পাল পিতার নাম: সুধীর পাল বাড়ির নং : এন0203 বয়স : 23 লিঙ্গ : পুরুষ	WII2260479 ফটো উপলব্ধ
664 নাম : নিরুপমা সরকার স্বামীর নাম: রবিন অধিকারী বাড়ির নং : না বয়স : 25 লিঙ্গ : মহিলা	WII2030427 ফটো উপলব্ধ	665 নাম : জয়ন্ত পাল পিতার নাম: নিতাই পাল বাড়ির নং : N0149 বয়স : 28 লিঙ্গ : পুরুষ	WII2006922 ফটো উপলব্ধ	666 নাম : লক্ষণ চন্দ্র পাল পিতার নাম: সুরেন চন্দ্র পাল বাড়ির নং : n0179 বয়স : 42 লিঙ্গ : পুরুষ	WII1170794 ফটো উপলব্ধ
667 নাম : ভজন পাল পিতার নাম: অর্জুন পাল বাড়ির নং : n0130 বয়স : 60 লিঙ্গ : পুরুষ	WII2336899 ফটো উপলব্ধ	668 নাম : চায়না পাল স্বামীর নাম: নীলকান্ত পাল বাড়ির নং : n0165 বয়স : 32 লিঙ্গ : মহিলা	WII1624832 ফটো উপলব্ধ	669 নাম : চঞ্চলারানী পাল স্বামীর নাম: শংকর পাল বাড়ির নং : n0133 বয়স : 53 লিঙ্গ : মহিলা	WB/02/009/087331 ফটো উপলব্ধ
670 নাম : নীল কান্ত পাল পিতার নাম: ক্ষিতীশ চন্দ্র পাল বাড়ির নং : n0165 বয়স : 37 লিঙ্গ : পুরুষ	WII1247485 ফটো উপলব্ধ	671 নাম : ভূপেনচন্দ্র পাল পিতার নাম: মনোমুদ্রচন্দ্র পাল বাড়ির নং : n0133 বয়স : 54 লিঙ্গ : পুরুষ	WB/02/009/087210 ফটো উপলব্ধ	672 নাম : জীবনচন্দ্র পাল পিতার নাম: মনোমুদ্রচন্দ্র পাল বাড়ির নং : n0133 বয়স : 57 লিঙ্গ : পুরুষ	WB/02/009/087536 ফটো উপলব্ধ
673 নাম : বিশাখা পাল পিতার নাম: নুপেন পাল বাড়ির নং : N0169 বয়স : 26 লিঙ্গ : মহিলা	WII2006930 ফটো উপলব্ধ	674 নাম : সুরজিৎ পাল পিতার নাম: নুপেন পাল বাড়ির নং : 8/57 বয়স : 22 লিঙ্গ : পুরুষ	WII2442259 ফটো উপলব্ধ	675 নাম : নারায়নচন্দ্র পাল পিতার নাম: সুধারাম পাল বাড়ির নং : n0155 বয়স : 49 লিঙ্গ : পুরুষ	WB/02/009/087250 ফটো উপলব্ধ
676 নাম : শর্মিলা পাল পিতার নাম: নারায়ণ চন্দ্র পাল বাড়ির নং : 8/57 বয়স : 20 লিঙ্গ : মহিলা	WII2432730 ফটো উপলব্ধ	677 নাম : স্বপন পাল পিতার নাম: বিরেন পাল বাড়ির নং : n0154 বয়স : 31 লিঙ্গ : পুরুষ	WII1526201 ফটো উপলব্ধ	678 নাম : সুবল চন্দ্র পাল পিতার নাম: জ্ঞানেন্দ্র পাল বাড়ির নং : n0157 বয়স : 63 লিঙ্গ : পুরুষ	WB/02/009/087023 ফটো উপলব্ধ
679 নাম : নিখিল পাল পিতার নাম: রাখাল পাল বাড়ির নং : n0105 বয়স : 45 লিঙ্গ : পুরুষ	DMY2231363 ফটো উপলব্ধ	680 নাম : বকুল পাল পিতার নাম: সন্যাসী পাল বাড়ির নং : n0139 বয়স : 57 লিঙ্গ : পুরুষ	WB/02/009/087101 ফটো উপলব্ধ	681 নাম : সঞ্জিতা বর্মন স্বামীর নাম: ননী গোপাল বর্মা বাড়ির নং : এন0079 বয়স : 25 লিঙ্গ : মহিলা	WII2030518 ফটো উপলব্ধ
682 নাম : বলরাম বর্মন মায়ের নাম: কামালী বর্মন বাড়ির নং : n0007 বয়স : 34 লিঙ্গ : পুরুষ	WII2003564 ফটো উপলব্ধ	683 নাম : নারায়ন চন্দ্র বর্মা পিতার নাম: নুপেন্দ্র চন্দ্র বর্মা বাড়ির নং : n0007 বয়স : 46 লিঙ্গ : পুরুষ	DMY1373554 ফটো উপলব্ধ	684 নাম : কল্যাণী বর্মন স্বামীর নাম: শচীন্দ্র বর্মন বাড়ির নং : n0142 বয়স : 57 লিঙ্গ : মহিলা	WB/02/009/087543 ফটো উপলব্ধ
685 নাম : দুর্ধ্বন বর্মন পিতার নাম: রাজকুমার বর্মন বাড়ির নং : n0088 বয়স : 42 লিঙ্গ : পুরুষ	DMY2231488 ফটো উপলব্ধ	686 নাম : রেনুকা বর্মন স্বামীর নাম: মানিক চন্দ্র বর্মা বাড়ির নং : n0079 বয়স : 45 লিঙ্গ : মহিলা	DMY1527845 ফটো উপলব্ধ	687 নাম : মালতী বর্মন স্বামীর নাম: সিদ্ধেশ্বর বর্মন বাড়ির নং : n0001 বয়স : 56 লিঙ্গ : মহিলা	WB/02/009/087521 ফটো উপলব্ধ
688 নাম : কমলেশ বর্মন পিতার নাম: সজীন বর্মন বাড়ির নং : n0087 বয়স : 66 লিঙ্গ : পুরুষ	WB/02/009/087094 ফটো উপলব্ধ	689 নাম : চিন্ময় বর্মন পিতার নাম: চন্দ্র কুমার বর্মন বাড়ির নং : এন0088 বয়স : 25 লিঙ্গ : পুরুষ	WII2030591 ফটো উপলব্ধ	690 নাম : মনি বর্মন পিতার নাম: উকিল বর্মন বাড়ির নং : n0050 বয়স : 61 লিঙ্গ : পুরুষ	WB/02/009/087386 ফটো উপলব্ধ



বিধানসভা নির্বাচনক্ষেত্রের নং, নাম : 8-নাটাবাড়ি  
ভাগ নং, নাম : 1-2য় খণ্ডঘোণারকুঠী (সমগ্র),পালপাড়া,দরিয়াবলাই

691 নাম : সমেশ্বরী বর্মণ স্বামীর নাম: কমলেশ্বর বর্মণ বাড়ির নং : n0087 বয়স : 56 লিঙ্গ : মহিলা	WB/02/009/087213	692 নাম : যুথিকা বর্মণ পিতার নাম: সুখবিলাস বর্মণ বাড়ির নং : নং082 বয়স : 28 লিঙ্গ : মহিলা	YUG1758770	693 নাম : হরিকান্ত বর্মণ মায়ের নাম: কামালী বর্মণ বাড়ির নং : n0007 বয়স : 31 লিঙ্গ : পুরুষ	WII1624378
694 নাম : পিংকি সরকার বর্মণ স্বামীর নাম: অজিত বর্মণ বাড়ির নং : N0142 বয়স : 28 লিঙ্গ : মহিলা	YUG1821040	695 নাম : অজিত বর্মণ পিতার নাম: শচীন্দ্র বর্মণ বাড়ির নং : n0142 বয়স : 38 লিঙ্গ : পুরুষ	DMY2533263	696 নাম : শচীন্দ্র বর্মণ পিতার নাম: উকিল বর্মণ বাড়ির নং : n0142 বয়স : 67 লিঙ্গ : পুরুষ	WB/02/009/087355
697 নাম : নমিতা বর্মণ স্বামীর নাম: সূর্য বর্মণ বাড়ির নং : n0088 বয়স : 42 লিঙ্গ : মহিলা	DMY2402899	698 নাম : ননীবালা বর্মণ স্বামীর নাম: সুশীল বর্মণ বাড়ির নং : n0013 বয়স : 37 লিঙ্গ : মহিলা	WII0233155	699 নাম : বাসনা পাল স্বামীর নাম: সুকুমার পাল বাড়ির নং : n0041 বয়স : 31 লিঙ্গ : মহিলা	WII1513852
700 নাম : হারাধন বর্মণ পিতার নাম: রুহিনী বর্মণ বাড়ির নং : n0078 বয়স : 43 লিঙ্গ : পুরুষ	DMY1527852	701 নাম : প্রতিমা বর্মণ পিতার নাম: সুখবিলাস বর্মণ বাড়ির নং : 8/56 বয়স : 27 লিঙ্গ : মহিলা	WII1954148	702 নাম : সাগর বর্মণ পিতার নাম: মানিক বর্মণ বাড়ির নং : এন0080 বয়স : 23 লিঙ্গ : পুরুষ	WII2260693
703 নাম : নুপেন বর্মণ পিতার নাম: দেবেন্দ্র বর্মণ বাড়ির নং : n0076 বয়স : 63 লিঙ্গ : পুরুষ	WB/02/009/087486	704 নাম : সম্বল বর্মণ পিতার নাম: সুকারু বর্মণ বাড়ির নং : n0073 বয়স : 44 লিঙ্গ : পুরুষ	DMY2027126	705 নাম : শান্তি বর্মণ স্বামীর নাম: মহেশ বর্মণ বাড়ির নং : n0077 বয়স : 71 লিঙ্গ : মহিলা	WB/02/009/087239
706 নাম : পুন্যেশ্বর বর্মণ পিতার নাম: উকিল বর্মণ বাড়ির নং : n0006 বয়স : 61 লিঙ্গ : পুরুষ	WB/02/009/087384	707 নাম : সমেশ্বর বর্মণ পিতার নাম: সুকারু বর্মণ বাড়ির নং : n0075 বয়স : 71 লিঙ্গ : পুরুষ	WB/02/009/087002	708 নাম : পিংকি বর্মণ স্বামীর নাম: বিপুল বর্মণ বাড়ির নং : n0075 বয়স : 32 লিঙ্গ : মহিলা	WII1733799
709 নাম : মাস্পি বর্মণ স্বামীর নাম: প্রহ্লাদ বর্মণ বাড়ির নং : এন0081 বয়স : 30 লিঙ্গ : মহিলা	WII2327252	710 নাম : সুশান্ত বর্মণ মায়ের নাম: নমিতা বর্মণ বাড়ির নং : এন0088 বয়স : 27 লিঙ্গ : পুরুষ	WII2030476	711 নাম : বিপুল বর্মণ পিতার নাম: সমেশ্বর বর্মণ বাড়ির নং : n0075 বয়স : 37 লিঙ্গ : পুরুষ	DMY2533180
712 নাম : অঞ্জনা বর্মণ স্বামীর নাম: চন্দ্রকুমার বর্মণ বাড়ির নং : n0088 বয়স : 43 লিঙ্গ : মহিলা	DMY2402832	713 নাম : তন্না বর্মণ স্বামীর নাম: চেতু বর্মণ বাড়ির নং : n0041 বয়স : 66 লিঙ্গ : মহিলা	WB/02/009/087437	714 নাম : কল্পনা বর্মণ স্বামীর নাম: মনি বর্মণ বাড়ির নং : n0050 বয়স : 51 লিঙ্গ : মহিলা	WB/02/009/087256
715 নাম : ভবেন বর্মণ পিতার নাম: সুকারু বর্মণ বাড়ির নং : n0074 বয়স : 66 লিঙ্গ : পুরুষ	WB/02/009/087377	716 নাম : ভবেন্দ্র বর্মণ পিতার নাম: যোগেন্দ্র বর্মণ বাড়ির নং : n0082 বয়স : 66 লিঙ্গ : পুরুষ	DMY0198093	717 নাম : জয়মালা বর্মণ স্বামীর নাম: যতীশ বর্মণ বাড়ির নং : n0080 বয়স : 79 লিঙ্গ : মহিলা	WB/02/009/087417
718 নাম : কামালী বর্মণ স্বামীর নাম: নুপেন্দ্রনাথ বর্মণ বাড়ির নং : n0007 বয়স : 66 লিঙ্গ : মহিলা	WB/02/009/087261	719 নাম : কমলা বর্মণ পিতার নাম: সুকারু বর্মণ বাড়ির নং : n0073 বয়স : 53 লিঙ্গ : পুরুষ	WB/02/009/087436	720 নাম : গোস্ট বর্মণ পিতার নাম: মহেশ বর্মণ বাড়ির নং : n0077 বয়স : 40 লিঙ্গ : পুরুষ	DMY2231090



বিধানসভা নির্বাচনক্ষেত্রের নং, নাম : 8-নাটাবাড়ি  
ভাগ নং, নাম : 1-2য় খণ্ডঘোণারকুঠী (সমগ্র),পালপাড়া,দরিয়াবলাই

721 নাম : যামিনী বর্মণ পিতার নাম: সুবিন বর্মণ বাড়ির নং : n0079 বয়স : 73 লিঙ্গ : পুরুষ ফটো উপলব্ধ	WB/02/009/087189	722 নাম : ননীগোপাল বর্মা পিতার নাম: যামিনী বর্মা বাড়ির নং : n0079 বয়স : 39 লিঙ্গ : পুরুষ ফটো উপলব্ধ	DMY2403145	723 নাম : প্রতিমা রায় (বর্মণ) স্বামীর নাম: সম্বল বর্মণ বাড়ির নং : n0073 বয়স : 48 লিঙ্গ : মহিলা ফটো উপলব্ধ	WII1624881
724 নাম : সশীল বর্মণ পিতার নাম: কান্দুরা বর্মণ বাড়ির নং : n0013 বয়স : 44 লিঙ্গ : পুরুষ ফটো উপলব্ধ	DMY2231074	725 নাম : চন্দ্রকুমার বর্মণ পিতার নাম: রাজকুমার বর্মণ বাড়ির নং : n0088 বয়স : 56 লিঙ্গ : পুরুষ ফটো উপলব্ধ	WB/02/009/087551	726 নাম : রনজিৎ বর্মণ মায়ের নাম: জয়ন্তী বর্মণ বাড়ির নং : n0151 বয়স : 31 লিঙ্গ : পুরুষ ফটো উপলব্ধ	WII1624790
727 নাম : সম্বল বর্মণ পিতার নাম: ভোলানাথ বর্মণ বাড়ির নং : n0038 বয়স : 73 লিঙ্গ : পুরুষ ফটো উপলব্ধ	WB/02/009/087007	728 নাম : কর্ণ বর্মণ স্বামীর নাম: গজেন বর্মণ বাড়ির নং : n0089 বয়স : 63 লিঙ্গ : মহিলা ফটো উপলব্ধ	WB/02/009/087296	729 নাম : কমল বর্মণ পিতার নাম: সম্বল বর্মণ বাড়ির নং : n0038 বয়স : 50 লিঙ্গ : পুরুষ ফটো উপলব্ধ	WB/02/009/087398
730 নাম : গেন্দী বর্মণ স্বামীর নাম: নুপেন বর্মণ বাড়ির নং : n0085 বয়স : 51 লিঙ্গ : মহিলা ফটো উপলব্ধ	WB/02/009/087217	731 নাম : কিরন বাংলা বর্মণ স্বামীর নাম: হরকুমার বর্মণ বাড়ির নং : n0151 বয়স : 33 লিঙ্গ : মহিলা ফটো উপলব্ধ	WII1444827	732 নাম : দুধ কুমার বর্মণ পিতার নাম: নিল কুমার বর্মণ বাড়ির নং : n0151 বয়স : 33 লিঙ্গ : পুরুষ ফটো উপলব্ধ	WII1444793
733 নাম : হরকুমার বর্মণ পিতার নাম: নীলকুমার বর্মণ বাড়ির নং : n0151 বয়স : 40 লিঙ্গ : পুরুষ ফটো উপলব্ধ	DMY2231611	734 নাম : জয়ন্তী বর্মণ স্বামীর নাম: নীলকুমার বর্মণ বাড়ির নং : n0151 বয়স : 59 লিঙ্গ : মহিলা ফটো উপলব্ধ	WB/02/009/087295	735 নাম : কৃষ্ণ বর্মা পিতার নাম: যামিনী বর্মা বাড়ির নং : n0079 বয়স : 36 লিঙ্গ : পুরুষ ফটো উপলব্ধ	WII1247527
736 নাম : সঞ্জিতা বর্মণ স্বামীর নাম: উদয় বর্মণ বাড়ির নং : n0081 বয়স : 38 লিঙ্গ : মহিলা ফটো উপলব্ধ	DMY2533479	737 নাম : জ্যোৎস্না বর্মণ স্বামীর নাম: সমেশ্বর বর্মণ বাড়ির নং : n0073 বয়স : 61 লিঙ্গ : মহিলা ফটো উপলব্ধ	WB/02/009/087084	738 নাম : প্রহ্লাদ বর্মণ পিতার নাম: যতীশ বর্মণ বাড়ির নং : n0081 বয়স : 44 লিঙ্গ : পুরুষ ফটো উপলব্ধ	DMY1374388
739 নাম : রবিচান বর্মণ পিতার নাম: সুকার বর্মণ বাড়ির নং : n0073 বয়স : 61 লিঙ্গ : পুরুষ ফটো উপলব্ধ	WB/02/009/087265	740 নাম : নুপেন বর্মণ পিতার নাম: সুখীনাথ বর্মণ বাড়ির নং : n0084 বয়স : 54 লিঙ্গ : পুরুষ ফটো উপলব্ধ	WB/02/009/087223	741 নাম : বর্না বর্মণ (বর্মা) স্বামীর নাম: সঞ্জয় বর্মা বাড়ির নং : n0089 বয়স : 33 লিঙ্গ : মহিলা ফটো উপলব্ধ	WII1624352
742 নাম : সুধন্য বর্মণ পিতার নাম: সুধীর বর্মণ বাড়ির নং : n0084 বয়স : 31 লিঙ্গ : পুরুষ ফটো উপলব্ধ	WII1733823	743 নাম : নিবাস বর্মণ পিতার নাম: ফুলেশ্বর বর্মণ বাড়ির নং : n0089 বয়স : 41 লিঙ্গ : পুরুষ ফটো উপলব্ধ	DMY2402816	744 নাম : শ্যামল চন্দ্র বর্মণ পিতার নাম: সম্বল বর্মণ বাড়ির নং : n0038 বয়স : 36 লিঙ্গ : পুরুষ ফটো উপলব্ধ	WII1247949
745 নাম : আনন্দ বর্মণ পিতার নাম: চেংট বর্মণ বাড়ির নং : n0041 বয়স : 40 লিঙ্গ : পুরুষ ফটো উপলব্ধ	DMY2231637	746 নাম : তরুবালা বর্মণ স্বামীর নাম: রুহিনী বর্মণ বাড়ির নং : n0078 বয়স : 66 লিঙ্গ : মহিলা ফটো উপলব্ধ	WB/02/009/087422	747 নাম : বৈজন্তী বর্মণ স্বামীর নাম: নুপেন বর্মণ বাড়ির নং : n0076 বয়স : 53 লিঙ্গ : মহিলা ফটো উপলব্ধ	WB/02/009/087359
748 নাম : বিশাখা বর্মণ পিতার নাম: ভবেন বর্মণ বাড়ির নং : n0074 বয়স : 30 লিঙ্গ : মহিলা ফটো উপলব্ধ	WII1733807	749 নাম : পূর্ণিমা বর্মণ স্বামীর নাম: ভবেন বর্মণ বাড়ির নং : n0074 বয়স : 56 লিঙ্গ : মহিলা ফটো উপলব্ধ	WB/02/009/087335	750 নাম : বিনোদ বর্মণ পিতার নাম: কান্দুরা বর্মণ বাড়ির নং : n0013 বয়স : 40 লিঙ্গ : পুরুষ ফটো উপলব্ধ	DMY2231397

751 নাম : সঞ্জয় বর্মা পিতার নাম: ফুলেশ্বর বর্মা বাড়ির নং : n0089 বয়স : 35 লিঙ্গ : পুরুষ	WII1247790 ফটো উপলব্ধ	752 নাম : রত্না বর্মন স্বামীর নাম: রবিচান বর্মন বাড়ির নং : n0073 বয়স : 41 লিঙ্গ : মহিলা	DMY2533412 ফটো উপলব্ধ	753 নাম : চম্পা বর্মন স্বামীর নাম: কমলা বর্মন বাড়ির নং : n0073 বয়স : 43 লিঙ্গ : মহিলা	WII0236307 ফটো উপলব্ধ
754 নাম : রাহুল বর্মন পিতার নাম: রবি বর্মন বাড়ির নং : 8/57 বয়স : 23 লিঙ্গ : পুরুষ	WII2442226 ফটো উপলব্ধ	755 নাম : পার্বতী বর্মন স্বামীর নাম: গোষ্ঠ বর্মন বাড়ির নং : n0077 বয়স : 36 লিঙ্গ : মহিলা	WII1247584 ফটো উপলব্ধ	756 নাম : সাবিত্রী বর্মন স্বামীর নাম: যামিনী বর্মন বাড়ির নং : n0079 বয়স : 63 লিঙ্গ : মহিলা	WB/02/009/087423 ফটো উপলব্ধ
757 নাম : পুষ্পরানী বর্মন স্বামীর নাম: সম্বল বর্মন বাড়ির নং : n0038 বয়স : 63 লিঙ্গ : মহিলা	WB/02/009/087438 ফটো উপলব্ধ	758 নাম : রবীন্দ্র নাথ বর্মন মায়ের নাম: কর্ন বর্মন বাড়ির নং : n0089 বয়স : 33 লিঙ্গ : পুরুষ	WII1624691 ফটো উপলব্ধ	759 নাম : টুলটুলি বর্মন স্বামীর নাম: পুনেশ্বর বর্মন বাড়ির নং : n0006 বয়স : 51 লিঙ্গ : মহিলা	WB/02/009/087258 ফটো উপলব্ধ
760 নাম : চন্দনা বর্মন স্বামীর নাম: শান্তি বর্মন বাড়ির নং : n0087 বয়স : 31 লিঙ্গ : মহিলা	WII1624717 ফটো উপলব্ধ	761 নাম : শান্তি বর্মন পিতার নাম: কমলেশ বর্মন বাড়ির নং : n0087 বয়স : 43 লিঙ্গ : পুরুষ	WII0235986 ফটো উপলব্ধ	762 নাম : প্রতিমা বর্মন স্বামীর নাম: কমল বর্মন বাড়ির নং : n0038 বয়স : 38 লিঙ্গ : মহিলা	DMY2533230 ফটো উপলব্ধ
763 নাম : রঞ্জন বর্মন পিতার নাম: সম্বল বর্মন বাড়ির নং : n0038 বয়স : 32 লিঙ্গ : পুরুষ	WII1525971 ফটো উপলব্ধ	764 নাম : সুশান্ত বর্মন পিতার নাম: কমল বর্মন বাড়ির নং : 8/57 বয়স : 21 লিঙ্গ : পুরুষ	WII2445476 ফটো উপলব্ধ	765 নাম : চঞ্চল বর্মন পিতার নাম: কমল বর্মন বাড়ির নং : 8/57 বয়স : 20 লিঙ্গ : পুরুষ	WII2528206 ফটো উপলব্ধ
766 নাম : রত্না বর্মন স্বামীর নাম: কৃষ্ণ কান্ত বর্মন বাড়ির নং : n0013 বয়স : 51 লিঙ্গ : মহিলা	WB/02/009/087519 ফটো উপলব্ধ	767 নাম : দীনমালা বর্মন স্বামীর নাম: রাজকুমার বর্মন বাড়ির নং : n0088 বয়স : 73 লিঙ্গ : মহিলা	WII2123230 ফটো উপলব্ধ	768 নাম : ফুলমালা বর্মন স্বামীর নাম: সুধীর বর্মন বাড়ির নং : n0084 বয়স : 53 লিঙ্গ : মহিলা	WB/02/009/087218 ফটো উপলব্ধ
769 নাম : দিনেশ বর্মন মায়ের নাম: জয়ন্তি বর্মন বাড়ির নং : n0151 বয়স : 33 লিঙ্গ : পুরুষ	WII1624808 ফটো উপলব্ধ	770 নাম : গায়িত্রী রায় (বর্মন) স্বামীর নাম: রাজকুমার বর্মন বাড়ির নং : n0151 বয়স : 34 লিঙ্গ : মহিলা	WII1624725 ফটো উপলব্ধ	771 নাম : রাজকুমার বর্মন পিতার নাম: নীলকুমার বর্মন বাড়ির নং : n0151 বয়স : 51 লিঙ্গ : পুরুষ	WB/02/009/087122 ফটো উপলব্ধ
772 নাম : ধন কুমার বর্মন পিতার নাম: রাজকুমার বর্মন বাড়ির নং : 8/57 বয়স : 21 লিঙ্গ : পুরুষ	WII2458545 ফটো উপলব্ধ	773 নাম : রীনা বর্মন স্বামীর নাম: ভবেন্দ্র বর্মন বাড়ির নং : n0082 বয়স : 56 লিঙ্গ : মহিলা	WB/02/009/087469 ফটো উপলব্ধ	774 নাম : অলোকেশ বর্মন পিতার নাম: ভবেন্দ্র বর্মন বাড়ির নং : n0074 বয়স : 28 লিঙ্গ : পুরুষ	WII1834332 ফটো উপলব্ধ
775 নাম : রাধিকা বর্মা (দাস) স্বামীর নাম: নারায়ণ চন্দ্র বর্মন বাড়ির নং : n0007 বয়স : 38 লিঙ্গ : মহিলা	WII1170745 ফটো উপলব্ধ	776 নাম : সুধীর বর্মন পিতার নাম: সুখীনাথ বর্মন বাড়ির নং : n0084 বয়স : 63 লিঙ্গ : পুরুষ	WB/02/009/087352 ফটো উপলব্ধ	777 নাম : সুজিত বর্মন পিতার নাম: ভবেন্দ্র বর্মন বাড়ির নং : n0082 বয়স : 35 লিঙ্গ : পুরুষ	WII1247568 ফটো উপলব্ধ
778 নাম : সুমিত্রা বর্মন স্বামীর নাম: শিশির বর্মন বাড়ির নং : n0050 বয়স : 28 লিঙ্গ : মহিলা	WII1918218 ফটো উপলব্ধ	779 নাম : প্রসেনজিৎ বর্মন পিতার নাম: মনি বর্মন বাড়ির নং : n0050 বয়স : 29 লিঙ্গ : পুরুষ	WII1834324 ফটো উপলব্ধ	780 নাম : মানিক বর্মন পিতার নাম: যতীশ বর্মন বাড়ির নং : n0080 বয়স : 54 লিঙ্গ : পুরুষ	WB/02/009/087113 ফটো উপলব্ধ

781 নাম : সন্ধ্যা বর্মন স্বামীর নাম: হারাধন বর্মন বাড়ির নং : n0078 বয়স : 35 লিঙ্গ : মহিলা	WII1248020 ফটো উপলব্ধ	782 নাম : ঠাকুর বর্মন পিতার নাম: সুখীনাথ বর্মন বাড়ির নং : n0086 বয়স : 38 লিঙ্গ : পুরুষ	WII0236125 ফটো উপলব্ধ	783 নাম : রিনা বর্মন স্বামীর নাম: সুভাষ বর্মন বাড়ির নং : n0138 বয়স : 36 লিঙ্গ : মহিলা	DMY2533321 ফটো উপলব্ধ
784 নাম : রবী বর্মন পিতার নাম: বাবলু বর্মন বাড়ির নং : n0120 বয়স : 30 লিঙ্গ : পুরুষ	WII1624675 ফটো উপলব্ধ	785 নাম : শান্তনা বর্মন স্বামীর নাম: অমল্য বর্মন বাড়ির নং : n0008 বয়স : 39 লিঙ্গ : মহিলা	DMY2536134 ফটো উপলব্ধ	786 নাম : মঞ্জু দাস (বর্মন) স্বামীর নাম: শৈলেন বর্মন বাড়ির নং : n0008 বয়স : 40 লিঙ্গ : মহিলা	DMY2533297 ফটো উপলব্ধ
787 নাম : সঞ্জিতা বর্মন পিতার নাম: বসন্ত বর্মন বাড়ির নং : হু বয়স : 23 লিঙ্গ : মহিলা	WII2260842 ফটো উপলব্ধ	788 নাম : মিতু বর্মন পিতার নাম: অনিল বর্মন বাড়ির নং : n0234 বয়স : 34 লিঙ্গ : মহিলা	WII1834373 ফটো উপলব্ধ	789 নাম : রেনুকা বর্মন স্বামীর নাম: বিনোদ বর্মন বাড়ির নং : n0261 বয়স : 30 লিঙ্গ : মহিলা	WII1625268 ফটো উপলব্ধ
790 নাম : অমল্য বর্মন পিতার নাম: পুষ্পেন বর্মন বাড়ির নং : n0008 বয়স : 37 লিঙ্গ : পুরুষ	WII0235887 ফটো উপলব্ধ	791 নাম : শিবেন বর্মন পিতার নাম: সুখীনাথ বর্মন বাড়ির নং : n0086 বয়স : 40 লিঙ্গ : পুরুষ	DMY2403020 ফটো উপলব্ধ	792 নাম : মীনা বর্মন স্বামীর নাম: পুষ্পেন বর্মন বাড়ির নং : n0008 বয়স : 56 লিঙ্গ : মহিলা	WB/02/009/087298 ফটো উপলব্ধ
793 নাম : শৈলেন বর্মন পিতার নাম: কাচুয়া বর্মন বাড়ির নং : n0008 বয়স : 51 লিঙ্গ : পুরুষ	WB/02/009/087455 ফটো উপলব্ধ	794 নাম : মিনতী বর্মন স্বামীর নাম: বাবলু বর্মন বাড়ির নং : n0120 বয়স : 50 লিঙ্গ : মহিলা	WB/02/009/087315 ফটো উপলব্ধ	795 নাম : চয়ন বর্মন পিতার নাম: চন্দ্র কুমার বর্মন বাড়ির নং : হু বয়স : 23 লিঙ্গ : পুরুষ	WII2260669 ফটো উপলব্ধ
796 নাম : দীপ্তি বর্মন পিতার নাম: বাবলু বর্মন বাড়ির নং : N0120 বয়স : 25 লিঙ্গ : মহিলা	WII2222610 ফটো উপলব্ধ	797 নাম : প্রদীপ বর্মন পিতার নাম: গুণধর বর্মন বাড়ির নং : n0092 বয়স : 29 লিঙ্গ : পুরুষ	WII1834480 ফটো উপলব্ধ	798 নাম : পিংকি বর্মন স্বামীর নাম: অশোক বর্মন বাড়ির নং : n0264 বয়স : 39 লিঙ্গ : মহিলা	GBM2534154 ফটো উপলব্ধ
799 নাম : দীপিকা বর্মন স্বামীর নাম: শ্যামল বর্মন বাড়ির নং : n0121 বয়স : 38 লিঙ্গ : মহিলা	DMY2589398 ফটো উপলব্ধ	800 নাম : সুবলা বর্মন স্বামীর নাম: রবীন্দ্রনাথ বর্মা বাড়ির নং : n0117 বয়স : 68 লিঙ্গ : মহিলা	WB/02/009/087460 ফটো উপলব্ধ	801 নাম : আরতি বর্মন স্বামীর নাম: অনিল বর্মন বাড়ির নং : n0233 বয়স : 61 লিঙ্গ : মহিলা	WB/01/008/132262 ফটো উপলব্ধ
802 নাম : কানু বর্মন পিতার নাম: তেলু বর্মন বাড়ির নং : n0087 বয়স : 38 লিঙ্গ : পুরুষ	WII1170810 ফটো উপলব্ধ	Q 803 নাম : ভারতী বর্মন (অধিকারী) স্বামীর নাম: পুলিন বর্মন বাড়ির নং : বয়স : 38 লিঙ্গ : মহিলা	DMY2533461 ফটো উপলব্ধ	804 নাম : রতন বর্মন পিতার নাম: চক্রেশ্বর বর্মন বাড়ির নং : n0116 বয়স : 40 লিঙ্গ : পুরুষ	DMY2589422 ফটো উপলব্ধ
805 নাম : জয়ন্ত বর্মন পিতার নাম: তীর্থ চন্দ্র বর্মন বাড়ির নং : n0057 বয়স : 32 লিঙ্গ : পুরুষ	WII1624345 ফটো উপলব্ধ	806 নাম : মেনেকা দাস (বর্মন) স্বামীর নাম: অজিত বর্মন বাড়ির নং : n0244 বয়স : 36 লিঙ্গ : মহিলা	WII1526268 ফটো উপলব্ধ	807 নাম : তুলেশ্বর বর্মন পিতার নাম: নলেশ্বর বর্মন বাড়ির নং : n0012 বয়স : 30 লিঙ্গ : পুরুষ	WII1624386 ফটো উপলব্ধ
808 নাম : প্রসেনজিত বর্মন পিতার নাম: অনিল বর্মন বাড়ির নং : n0234 বয়স : 33 লিঙ্গ : পুরুষ	WII1733633 ফটো উপলব্ধ	809 নাম : জ্যোৎস্না বর্মন স্বামীর নাম: ফুলেশ্বর বর্মন বাড়ির নং : n0011 বয়স : 53 লিঙ্গ : মহিলা	WB/02/009/087267 ফটো উপলব্ধ	810 নাম : পুষ্পেন্দ্র বর্মন পিতার নাম: কাচুয়া বর্মন বাড়ির নং : n0008 বয়স : 66 লিঙ্গ : পুরুষ	WB/02/009/087514 ফটো উপলব্ধ



811 নাম : বিমল বর্মন পিতার নাম: শ্বেতাম বর্মন বাড়ির নং : n0114 বয়স : 65 লিঙ্গ : পুরুষ	WII2426005 ফটো উপলব্ধ	812 নাম : পম্পী বর্মন স্বামীর নাম: গোপাল বর্মন বাড়ির নং : n0118 বয়স : 39 লিঙ্গ : মহিলা	GBM2445831 ফটো উপলব্ধ	813 নাম : শান্তি বর্মন স্বামীর নাম: বিদ্যানাথ বর্মন বাড়ির নং : n0118 বয়স : 66 লিঙ্গ : মহিলা	WB/02/009/087130 ফটো উপলব্ধ
814 নাম : তাপস বর্মন পিতার নাম: ভবেশ বর্মন বাড়ির নং : N0193 বয়স : 26 লিঙ্গ : পুরুষ	WII1992809 ফটো উপলব্ধ	815 নাম : সূশান্ত বর্মন পিতার নাম: ধেনু বর্মন বাড়ির নং : n0219 বয়স : 29 লিঙ্গ : পুরুষ	WII1733716 ফটো উপলব্ধ	816 নাম : হরিদাস বর্মন পিতার নাম: অনাথ বর্মন বাড়ির নং : n0211 বয়স : 77 লিঙ্গ : পুরুষ	WB/02/009/078158 ফটো উপলব্ধ
817 নাম : রীতা বর্মন স্বামীর নাম: সাধন বর্মন বাড়ির নং : n0205 বয়স : 40 লিঙ্গ : মহিলা	DMY2402873 ফটো উপলব্ধ	818 নাম : বুদ্ধেশ্বরী বর্মন স্বামীর নাম: ভবেশ বর্মন বাড়ির নং : n0193 বয়স : 39 লিঙ্গ : মহিলা	DMY2402923 ফটো উপলব্ধ	819 নাম : শর্মিলা বর্মন পিতার নাম: নীলমনি বর্মন বাড়ির নং : হু বয়স : 23 লিঙ্গ : মহিলা	WII2244564 ফটো উপলব্ধ
820 নাম : যমুনা বর্মন স্বামীর নাম: চন্ডেশ্বর বর্মা বাড়ির নং : n0116 বয়স : 77 লিঙ্গ : মহিলা	WB/02/009/087545 ফটো উপলব্ধ	821 নাম : রিংকু বর্মন স্বামীর নাম: সুবল বর্মন বাড়ির নং : হু বয়স : 25 লিঙ্গ : মহিলা	WII2219327 ফটো উপলব্ধ	822 নাম : ধনঞ্জয় বর্মন পিতার নাম: ফুলেশ্বর বর্মন বাড়ির নং : n0011 বয়স : 25 লিঙ্গ : পুরুষ	WII2204246 ফটো উপলব্ধ
823 নাম : ফুলটুসি দাস বর্মন স্বামীর নাম: জয়ন্ত বাড়ির নং : VILL: GHOGARKUTHI PART 2 বয়স : 26 লিঙ্গ : মহিলা	WII2362630 ফটো উপলব্ধ	824 নাম : মনোরঞ্জন বর্মন পিতার নাম: নলেশ্বর বর্মন বাড়ির নং : n0012 বয়স : 28 লিঙ্গ : পুরুষ	WII1834316 ফটো উপলব্ধ	825 নাম : সুভাষ বর্মন পিতার নাম: সন্তোষ বর্মন বাড়ির নং : n0138 বয়স : 43 লিঙ্গ : পুরুষ	DMY1527829 ফটো উপলব্ধ
826 নাম : সাবিত্রী বর্মন স্বামীর নাম: সন্তোষ কুমার বর্মন বাড়ির নং : n0138 বয়স : 56 লিঙ্গ : মহিলা	WB/02/009/087317 ফটো উপলব্ধ	827 নাম : ভবেশ বর্মন পিতার নাম: যোগেন্দ্র বর্মন বাড়ির নং : n0193 বয়স : 50 লিঙ্গ : পুরুষ	WB/02/009/022126 ফটো উপলব্ধ	828 নাম : শিশিণ বর্মন পিতার নাম: যোগেন্দ্র বর্মন বাড়ির নং : n0191 বয়স : 38 লিঙ্গ : পুরুষ	WII0236612 ফটো উপলব্ধ
829 নাম : হরনাথ বর্মন পিতার নাম: চন্নাথ বর্মন বাড়ির নং : n0242 বয়স : 62 লিঙ্গ : পুরুষ	WII1811553 ফটো উপলব্ধ	830 নাম : যোগেন্দ্র বর্মন পিতার নাম: সমরু বর্মন বাড়ির নং : n0191 বয়স : 79 লিঙ্গ : পুরুষ	WB/02/009/072116 ফটো উপলব্ধ	831 নাম : ধেনু বর্মন পিতার নাম: দেবুল বর্মন বাড়ির নং : n0199 বয়স : 33 লিঙ্গ : পুরুষ	WII0236547 ফটো উপলব্ধ
832 নাম : বুলটি বর্মন স্বামীর নাম: বিশ্বজিৎ বর্মন বাড়ির নং : n0116 বয়স : 33 লিঙ্গ : মহিলা	WII1624667 ফটো উপলব্ধ	833 নাম : বিশ্বজিত বর্মন পিতার নাম: চন্ডেশ্বর বর্মন বাড়ির নং : n0116 বয়স : 39 লিঙ্গ : পুরুষ	WII1247873 ফটো উপলব্ধ	834 নাম : মামনি বর্মন স্বামীর নাম: রতন বর্মন বাড়ির নং : n0116 বয়স : 34 লিঙ্গ : মহিলা	WII1247857 ফটো উপলব্ধ
835 নাম : জয়মনি বর্মন স্বামীর নাম: ধেনু বর্মন বাড়ির নং : n0219 বয়স : 52 লিঙ্গ : মহিলা	DMY2589372 ফটো উপলব্ধ	836 নাম : দীনবন্ধু বর্মন পিতার নাম: রাজেন বর্মন বাড়ির নং : n0204 বয়স : 33 লিঙ্গ : পুরুষ	WII1526169 ফটো উপলব্ধ	837 নাম : মীঠন বর্মন পিতার নাম: অনিল বর্মন বাড়ির নং : n0234 বয়স : 37 লিঙ্গ : পুরুষ	WII1733641 ফটো উপলব্ধ
838 নাম : সুনতী বর্মন স্বামীর নাম: জীবেশ্বর বর্মা বাড়ির নং : n0010 বয়স : 66 লিঙ্গ : মহিলা	WB/02/009/087270 ফটো উপলব্ধ	839 নাম : সাধন বর্মন পিতার নাম: মোহন বর্মন বাড়ির নং : n0204 বয়স : 33 লিঙ্গ : পুরুষ	DMY2402865 ফটো উপলব্ধ	840 নাম : বিনতা বর্মন স্বামীর নাম: যোগেন্দ্র বর্মন বাড়ির নং : n0192 বয়স : 61 লিঙ্গ : মহিলা	WB/02/009/072333 ফটো উপলব্ধ



বিধানসভা নির্বাচনক্ষেত্রের নং, নাম : 8-নাটাবাড়ি  
ভাগ নং, নাম : 1-2য় খণ্ডঘোষাগারকুঠী (সমগ্র),পালপাড়া,দরিয়াবলাই

841 নাম : সরেন্দ্র বর্মণ পিতার নাম: কাচুয়া বর্মণ বাড়ির নং : n0008 বয়স : 41 লিঙ্গ : পুরুষ	DMY2027092 ফটো উপলব্ধ	842 নাম : সুজয় বর্মণ পিতার নাম: তীর্থ চন্দ্র বর্মণ বাড়ির নং : n0057 বয়স : 29 লিঙ্গ : পুরুষ	WII1733724 ফটো উপলব্ধ	843 নাম : মনিকা বর্মণ স্বামীর নাম: নিবাস বর্মণ বাড়ির নং : n0257 বয়স : 29 লিঙ্গ : মহিলা	WII1733898 ফটো উপলব্ধ
844 নাম : সুজিত বর্মণ পিতার নাম: বিমল বর্মণ বাড়ির নং : n0114 বয়স : 40 লিঙ্গ : পুরুষ	WII0236950 ফটো উপলব্ধ	845 নাম : দীপ্তি বর্মণ স্বামীর নাম: সমীর কুমার বর্মণ বাড়ির নং : n0057 বয়স : 35 লিঙ্গ : মহিলা	WII1526086 ফটো উপলব্ধ	846 নাম : কাদিকা দাস (বর্মণ) স্বামীর নাম: সরেন্দ্র বর্মণ বাড়ির নং : n0008 বয়স : 37 লিঙ্গ : মহিলা	DMY2533305 ফটো উপলব্ধ
Q 847 নাম : রাধেশ্বরী বর্মা স্বামীর নাম: অমলা বর্মা বাড়ির নং : বয়স : 61 লিঙ্গ : মহিলা	WB/02/009/087140 ফটো উপলব্ধ	848 নাম : বিশ্বজিৎ বর্মণ পিতার নাম: যোগেন্দ্র বর্মণ বাড়ির নং : N0191 বয়স : 26 লিঙ্গ : পুরুষ	WII1992825 ফটো উপলব্ধ	849 নাম : সুবল বর্মণ পিতার নাম: সুধীর বর্মণ বাড়ির নং : n0241 বয়স : 38 লিঙ্গ : পুরুষ	WII1248129 ফটো উপলব্ধ
850 নাম : নলেশ্বর বর্মণ পিতার নাম: কেরকের বর্মণ বাড়ির নং : n0012 বয়স : 66 লিঙ্গ : পুরুষ	WB/02/009/087093 ফটো উপলব্ধ	851 নাম : অনিল বর্মণ পিতার নাম: বিদ্যা বর্মণ বাড়ির নং : n0234 বয়স : 64 লিঙ্গ : পুরুষ	WB/01/008/132024 ফটো উপলব্ধ	852 নাম : প্রতিমা বর্মণ সিংহ স্বামীর নাম: প্রসেনজিৎ বর্মণ বাড়ির নং : 0887 বয়স : 27 লিঙ্গ : মহিলা	WII2445484 ফটো উপলব্ধ
853 নাম : হরিনাথ বর্মণ পিতার নাম: রবীন্দ্র নাথ বর্মণ বাড়ির নং : n0117 বয়স : 37 লিঙ্গ : পুরুষ	DMY2589356 ফটো উপলব্ধ	854 নাম : কৃষ্ণ কান্ত বর্মণ পিতার নাম: উমেশ বর্মণ বাড়ির নং : n0250 বয়স : 50 লিঙ্গ : পুরুষ	GBM2536498 ফটো উপলব্ধ	855 নাম : অজিত বর্মণ পিতার নাম: হরনাথ বর্মণ বাড়ির নং : n0244 বয়স : 36 লিঙ্গ : পুরুষ	DMY2588754 ফটো উপলব্ধ
856 নাম : তাপসী বর্মণ পিতার নাম: মদন বর্মণ বাড়ির নং : 57 বয়স : 27 লিঙ্গ : মহিলা	RNL2552131 ফটো উপলব্ধ	857 নাম : মলিনা বর্মণ স্বামীর নাম: নলেশ্বর বর্মণ বাড়ির নং : n0012 বয়স : 56 লিঙ্গ : মহিলা	WB/02/009/087269 ফটো উপলব্ধ	858 নাম : মুকুল বর্মণ পিতার নাম: বিদ্যানাথ বর্মণ বাড়ির নং : n0118 বয়স : 38 লিঙ্গ : পুরুষ	DMY2403103 ফটো উপলব্ধ
859 নাম : পুলিন বর্মণ পিতার নাম: যোগেন্দ্র বর্মণ বাড়ির নং : n0191 বয়স : 41 লিঙ্গ : পুরুষ	DMY2402840 ফটো উপলব্ধ	860 নাম : গোপাল বর্মণ পিতার নাম: বিদ্যানাথ বর্মণ বাড়ির নং : n0118 বয়স : 49 লিঙ্গ : পুরুষ	WB/02/009/087434 ফটো উপলব্ধ	861 নাম : শ্যামল বর্মণ পিতার নাম: অমলা বর্মণ বাড়ির নং : n0121 বয়স : 42 লিঙ্গ : পুরুষ	DMY2177749 ফটো উপলব্ধ
862 নাম : অমলা বর্মণ পিতার নাম: মদন বর্মণ বাড়ির নং : n0121 বয়স : 67 লিঙ্গ : পুরুষ	WB/02/009/087326 ফটো উপলব্ধ	863 নাম : বাসনা বর্মণ স্বামীর নাম: সুজিত বর্মণ বাড়ির নং : 57 বয়স : 30 লিঙ্গ : মহিলা	WII1739465 ফটো উপলব্ধ	864 নাম : সুজন বর্মণ পিতার নাম: পুলিন বর্মণ বাড়ির নং : 0129 বয়স : 21 লিঙ্গ : পুরুষ	WII2363398 ফটো উপলব্ধ
865 নাম : বুলুরানী বর্মণ স্বামীর নাম: তীর্থচন্দ্র বর্মণ বাড়ির নং : n0057 বয়স : 49 লিঙ্গ : মহিলা	DMY1529049 ফটো উপলব্ধ	866 নাম : তীর্থচন্দ্র বর্মণ পিতার নাম: শম্ভুনাথ বর্মণ বাড়ির নং : n0057 বয়স : 54 লিঙ্গ : পুরুষ	DMY1529064 ফটো উপলব্ধ	867 নাম : মনোজ বর্মণ পিতার নাম: কানু বর্মণ বাড়ির নং : n0057 বয়স : 32 লিঙ্গ : পুরুষ	WII1526243 ফটো উপলব্ধ
868 নাম : প্রতিমা বর্মণ পিতার নাম: কানু বর্মণ বাড়ির নং : n0057 বয়স : 44 লিঙ্গ : মহিলা	DMY2402980 ফটো উপলব্ধ	869 নাম : সমীর কুমার বর্মণ পিতার নাম: সন্ত নাথ বর্মণ বাড়ির নং : n0057 বয়স : 49 লিঙ্গ : পুরুষ	WB/02/009/099042 ফটো উপলব্ধ	870 নাম : ধরনী বর্মণ পিতার নাম: সীতারাম বর্মণ বাড়ির নং : 8/57 বয়স : 61 লিঙ্গ : পুরুষ	WII2426435 ফটো উপলব্ধ



বিধানসভা নির্বাচনক্ষেত্রের নং, নাম : 8-নাটাবাড়ি  
ভাগ নং, নাম : 1-2য় খণ্ডযোগারকুঠী (সমগ্র),পালপাড়া,দরিয়াবলাই

871 নাম : জ্যোৎস্না বর্মণ স্বামীর নাম: ধরনী বর্মণ বাড়ির নং : 8/57 বয়স : 55 লিঙ্গ : মহিলা	WII2426443 ফটো উপলব্ধ	872 নাম : অশোক বর্মণ পিতার নাম: সন্তোষ কুমার বর্মণ বাড়ির নং : n0138 বয়স : 38 লিঙ্গ : পুরুষ	DMY2533313 ফটো উপলব্ধ	873 নাম : রুহিনী বর্মণ পিতার নাম: ধরনী বর্মণ বাড়ির নং : 8/57 বয়স : 32 লিঙ্গ : পুরুষ	WII1622570 ফটো উপলব্ধ
874 নাম : মালতী বর্মণ স্বামীর নাম: হরিদাস বর্মণ বাড়ির নং : n0210 বয়স : 67 লিঙ্গ : মহিলা	WB/02/009/078428 ফটো উপলব্ধ	875 নাম : তপন বর্মণ পিতার নাম: চন্ডেশ্বর বর্মণ বাড়ির নং : n0116 বয়স : 49 লিঙ্গ : পুরুষ	WB/02/009/087560 ফটো উপলব্ধ	876 নাম : অঞ্জলী বর্মণ পিতার নাম: কাচুয়া বর্মণ বাড়ির নং : n0008 বয়স : 66 লিঙ্গ : মহিলা	WB/02/009/087383 ফটো উপলব্ধ
877 নাম : চন্দনা দাস স্বামীর নাম: প্রসেনজিত দাস বাড়ির নং : n0057 বয়স : 28 লিঙ্গ : মহিলা	WII1918317 ফটো উপলব্ধ	878 নাম : প্রদীপ বর্মণ পিতার নাম: মঙ্গল চন্দ্র বর্মণ বাড়ির নং : এন0008 বয়স : 32 লিঙ্গ : পুরুষ	WII1834811 ফটো উপলব্ধ	879 নাম : স্বপ্না বর্মণ স্বামীর নাম: শিবেন বর্মণ বাড়ির নং : n0086 বয়স : 34 লিঙ্গ : মহিলা	WII1624519 ফটো উপলব্ধ
880 নাম : প্রতিমা বর্মণ স্বামীর নাম: ঠাকুর বর্মণ বাড়ির নং : n0086 বয়স : 34 লিঙ্গ : মহিলা	WII1624543 ফটো উপলব্ধ	881 নাম : বুদ্ধেশ্বর বর্মণ পিতার নাম: জীবেশ্বর বর্মণ বাড়ির নং : n0010 বয়স : 42 লিঙ্গ : পুরুষ	DMY2231108 ফটো উপলব্ধ	882 নাম : রাজেন্দ্র বর্মণ পিতার নাম: শৈলেন্দ্র বর্মণ বাড়ির নং : এন0008 বয়স : 24 লিঙ্গ : পুরুষ	WII2260487 ফটো উপলব্ধ
883 নাম : ললিতা বর্মণ স্বামীর নাম: বুদ্ধেশ্বর বর্মণ বাড়ির নং : n0010 বয়স : 36 লিঙ্গ : মহিলা	WII1370717 ফটো উপলব্ধ	884 নাম : প্রফুল্ল বর্মণ পিতার নাম: পুষ্পেন বর্মণ বাড়ির নং : n0008 বয়স : 33 লিঙ্গ : পুরুষ	WII1624360 ফটো উপলব্ধ	885 নাম : মাধবী বর্মণ স্বামীর নাম: তপন বর্মণ বাড়ির নং : n0260 বয়স : 39 লিঙ্গ : মহিলা	YUG1541770 ফটো উপলব্ধ
886 নাম : বিজলী বর্মণ (অধিকারী) স্বামীর নাম: নারায়ণ অধিকারী বাড়ির নং : n0177 বয়স : 43 লিঙ্গ : মহিলা	GBM2351385 ফটো উপলব্ধ	887 নাম : তাপস বর্মণ পিতার নাম: মনু বর্মণ বাড়ির নং : n0182 বয়স : 33 লিঙ্গ : পুরুষ	WII1624766 ফটো উপলব্ধ	888 নাম : দুবলা বর্মা স্বামীর নাম: মনু বর্মা বাড়ির নং : n0182 বয়স : 66 লিঙ্গ : মহিলা	WB/02/009/087262 ফটো উপলব্ধ
889 নাম : মনু বর্মা পিতার নাম: লক্ষ্মী বর্মা বাড়ির নং : n0182 বয়স : 76 লিঙ্গ : পুরুষ	WB/02/009/087142 ফটো উপলব্ধ	890 নাম : রঞ্জিতা বর্মা পিতার নাম: ফটিক চন্দ্র বর্মা বাড়ির নং : n0175 বয়স : 37 লিঙ্গ : মহিলা	WII1248053 ফটো উপলব্ধ	891 নাম : সবিতা বর্মা স্বামীর নাম: ফটিক বর্মা বাড়ির নং : n0175 বয়স : 57 লিঙ্গ : মহিলা	WB/02/009/087219 ফটো উপলব্ধ
892 নাম : একাদশী বর্মণ স্বামীর নাম: যজ্ঞেশ্বর বর্মা বাড়ির নং : n0058 বয়স : 79 লিঙ্গ : মহিলা	WII0237180 ফটো উপলব্ধ	893 নাম : অর্জুন বর্মণ পিতার নাম: সুশীল বর্মণ বাড়ির নং : n0124 বয়স : 42 লিঙ্গ : পুরুষ	WII0236992 ফটো উপলব্ধ	894 নাম : কল্যাণী বর্মা স্বামীর নাম: সঞ্জিত বর্মা বাড়ির নং : n0112 বয়স : 37 লিঙ্গ : মহিলা	WII1247980 ফটো উপলব্ধ
895 নাম : ভীম বর্মণ পিতার নাম: মৃত যজ্ঞেশ্বর বর্মণ বাড়ির নং : n0058 বয়স : 38 লিঙ্গ : পুরুষ	WII1733542 ফটো উপলব্ধ	896 নাম : সঞ্জিত বর্মা পিতার নাম: রবীন্দ্র নাথ বর্মা বাড়ির নং : n0112 বয়স : 39 লিঙ্গ : পুরুষ	DMY2403095 ফটো উপলব্ধ	897 নাম : হরেকৃষ্ণ বর্মা পিতার নাম: মৃত দেবপ্রসাদ বর্মা বাড়ির নং : n0111 বয়স : 29 লিঙ্গ : পুরুষ	WII1733666 ফটো উপলব্ধ
898 নাম : হিরন বর্মা স্বামীর নাম: দেবপ্রসাদ বর্মা বাড়ির নং : n0111 বয়স : 49 লিঙ্গ : মহিলা	WB/02/009/087427 ফটো উপলব্ধ	899 নাম : নমিতা বর্মা স্বামীর নাম: নলকান্ত বর্মা বাড়ির নং : n0095 বয়স : 53 লিঙ্গ : মহিলা	WB/01/008/138264 ফটো উপলব্ধ	900 নাম : ভীষ্মা বর্মা পিতার নাম: শ্রীযোগ্য বর্মা বাড়ির নং : n0124 বয়স : 42 লিঙ্গ : পুরুষ	WII0236984 ফটো উপলব্ধ



বিধানসভা নির্বাচনক্ষেত্রের নং, নাম : 8-নাটাবাড়ি  
ভাগ নং, নাম : 1-2য় খণ্ডঘোণারকুঠী (সমগ্র),পালপাড়া,দরিয়াবলাই

901 নাম : শান্তি বর্মা স্বামীর নাম: ধীরেন বর্মা বাড়ির নং : n0123 বয়স : 56 লিঙ্গ : মহিলা	WB/02/009/087097	902 নাম : জয়নারায়ণ বর্মা পিতার নাম: জয়কৃষ্ণ বর্মা বাড়ির নং : n0168 বয়স : 59 লিঙ্গ : পুরুষ	WII2297166	903 নাম : চন্দনা বর্মন স্বামীর নাম: ভীষ্ম বর্মন বাড়ির নং : n0124 বয়স : 37 লিঙ্গ : মহিলা	WII1370741
904 নাম : সুরভী বর্মা স্বামীর নাম: শরৎ বর্মা বাড়ির নং : n0122 বয়স : 52 লিঙ্গ : মহিলা	WB/02/009/087009	905 নাম : ননীবালা বর্মা পিতার নাম: পদোশ্বর বর্মা বাড়ির নং : n0141 বয়স : 57 লিঙ্গ : মহিলা	WB/02/009/087347	906 নাম : চন্দনা বর্মা স্বামীর নাম: শ্যামল বর্মা বাড়ির নং : n0119 বয়স : 41 লিঙ্গ : মহিলা	DMY2589414
907 নাম : শ্যামল বর্মা পিতার নাম: গজেন্দ্র বর্মা বাড়ির নং : n0119 বয়স : 54 লিঙ্গ : পুরুষ	WB/02/009/087526	908 নাম : তুলেশ্বরী বর্মা স্বামীর নাম: পুন্যেশ্বর বর্মা বাড়ির নং : n0090 বয়স : 69 লিঙ্গ : মহিলা	WB/02/009/087336	909 নাম : অরুণিমা বর্মা পিতার নাম: জয় নারায়ণ বর্মা বাড়ির নং : N0168 বয়স : 26 লিঙ্গ : মহিলা	WII2006955
910 নাম : মলিনা বর্মন স্বামীর নাম: দীনেশ বর্মন বাড়ির নং : n0090 বয়স : 41 লিঙ্গ : মহিলা	DMY2533354	911 নাম : ভবেশ বর্মা পিতার নাম: পুন্যেশ্বর বর্মা বাড়ির নং : n0090 বয়স : 51 লিঙ্গ : পুরুষ	WB/02/009/087048	912 নাম : নীলমনি বর্মন পিতার নাম: নলকান্ত বর্মন বাড়ির নং : n0095 বয়স : 34 লিঙ্গ : পুরুষ	WII1624774
913 নাম : হেমন্ত বর্মা পিতার নাম: কমলেশ্বর বর্মা বাড়ির নং : n0100 বয়স : 43 লিঙ্গ : পুরুষ	DMY2231132	914 নাম : ফটিকচন্দ্র বর্মা পিতার নাম: নগেন্দ্র বর্মা বাড়ির নং : n0175 বয়স : 66 লিঙ্গ : পুরুষ	WB/02/009/087224	915 নাম : বীরেন বর্মন পিতার নাম: ধীরেন বর্মন বাড়ির নং : n0123 বয়স : 42 লিঙ্গ : পুরুষ	DMY2177681
916 নাম : মিনু দত্ত বর্মন স্বামীর নাম: ভীষ্ম বর্মন বাড়ির নং : এন0058 বয়স : 29 লিঙ্গ : মহিলা	WII2030492	917 নাম : ফণীন্দ্রনাথ বর্মা পিতার নাম: সিদ্ধনাথ বর্মা বাড়ির নং : n0111 বয়স : 79 লিঙ্গ : পুরুষ	WII2417459	918 নাম : পরেশ বর্মা পিতার নাম: শরত বর্মা বাড়ির নং : n0122 বয়স : 34 লিঙ্গ : পুরুষ	WII1247840
919 নাম : অনিমা বর্মা স্বামীর নাম: করেন বর্মা বাড়ির নং : n0113 বয়স : 60 লিঙ্গ : মহিলা	DMY2027167	920 নাম : দীনেশ বর্মন পিতার নাম: পণ্ডেশ্বর বর্মন বাড়ির নং : n0090 বয়স : 42 লিঙ্গ : পুরুষ	DMY2402907	921 নাম : সুশীল বর্মা পিতার নাম: রতন বর্মা বাড়ির নং : N0124 বয়স : 69 লিঙ্গ : পুরুষ	WB/02/009/087017
922 নাম : সুমিত্রা বর্মন স্বামীর নাম: সর্বেশ্বর বর্মা বাড়ির নং : n0184 বয়স : 51 লিঙ্গ : মহিলা	WII2355881	923 নাম : প্রীতম বর্মা পিতার নাম: প্রশান্ত বর্মা বাড়ির নং : এন0141 বয়স : 21 লিঙ্গ : পুরুষ	WII2378933	924 নাম : রিখুমণি পাটোয়ারী বর্মা স্বামীর নাম: রুপনারায়ণ বর্মা বাড়ির নং : n0168 বয়স : 43 লিঙ্গ : মহিলা	DMY1517994
925 নাম : অনিবার্ণ বর্মা পিতার নাম: রুপনারায়ণ বর্মা বাড়ির নং : এন এইচ এন বয়স : 23 লিঙ্গ : পুরুষ	WII2260636	926 নাম : সন্তোষ বর্মন পিতার নাম: সর্বেশ্বর বর্মা বাড়ির নং : n0184 বয়স : 49 লিঙ্গ : পুরুষ	WII2355873	927 নাম : সবিতা বর্মন স্বামীর নাম: সন্তোষ বর্মন বাড়ির নং : n0184 বয়স : 38 লিঙ্গ : মহিলা	WII1170844
928 নাম : যমুনা সরকার (বর্মন) স্বামীর নাম: মানিক বর্মন বাড়ির নং : n0182 বয়স : 31 লিঙ্গ : মহিলা	WII1834472	929 নাম : নমিতা বর্মন স্বামীর নাম: তাপস বর্মন বাড়ির নং : n0182 বয়স : 31 লিঙ্গ : মহিলা	WII1834506	930 নাম : রুপনারায়ণ বর্মা পিতার নাম: জয়কৃষ্ণ বর্মা বাড়ির নং : n0168 বয়স : 53 লিঙ্গ : পুরুষ	WB/02/009/087067



বিধানসভা নির্বাচনক্ষেত্রের নং, নাম : 8-নাটাবাড়ি  
ভাগ নং, নাম : 1-2য় খণ্ডঘোণারকুঠী (সমগ্র),পালপাড়া,দরিয়াবলাই

931 নাম : হরেকৃষ্ণ বর্মা পিতার নাম: গৌরহরি বর্মা বাড়ির নং : n0176 বয়স : 49 লিঙ্গ : পুরুষ	WB/02/009/087141	932 নাম : মানিক বর্মন পিতার নাম: মনু বর্মন বাড়ির নং : n0182 বয়স : 36 লিঙ্গ : পুরুষ	WII1526193	933 নাম : বুমা পাল স্বামীর নাম: রতন পাল বাড়ির নং : n0058 বয়স : 35 লিঙ্গ : মহিলা	WII1918325
934 নাম : রেখা বর্মা স্বামীর নাম: হরেকৃষ্ণ বর্মা বাড়ির নং : n0176 বয়স : 49 লিঙ্গ : মহিলা	DMY2231140	935 নাম : অমতা পাল পিতার নাম: আকুল পাল বাড়ির নং : 8/57 বয়স : 23 লিঙ্গ : মহিলা	WII2323434	936 নাম : রঞ্জিত বর্মা পিতার নাম: রবীন্দ্রনাথ বর্মা বাড়ির নং : n0112 বয়স : 52 লিঙ্গ : পুরুষ	WB/02/009/087399
937 নাম : জয়মালা বর্মা স্বামীর নাম: রবীন্দ্রনাথ বর্মা বাড়ির নং : n0112 বয়স : 73 লিঙ্গ : মহিলা	WB/02/009/087426	938 নাম : প্রিয়বালা বর্মা স্বামীর নাম: কমলেশ্বর বর্মা বাড়ির নং : n0100 বয়স : 81 লিঙ্গ : মহিলা	WB/02/009/087428	939 নাম : রমেন বর্মন পিতার নাম: করেন বর্মন বাড়ির নং : n0113 বয়স : 32 লিঙ্গ : পুরুষ	WII1526029
940 নাম : পুন্যেশ্বর বর্মা পিতার নাম: মণ্ডল বর্মা বাড়ির নং : n0090 বয়স : 79 লিঙ্গ : পুরুষ	WB/02/009/087049	941 নাম : শরৎ বর্মা পিতার নাম: রমানাথ বর্মা বাড়ির নং : n0122 বয়স : 62 লিঙ্গ : পুরুষ	WB/02/009/087513	942 নাম : নিরুপমা দাস বর্মা স্বামীর নাম: জয় নারায়ণ বর্মা বাড়ির নং : n0168 বয়স : 56 লিঙ্গ : মহিলা	DMY1528801
943 নাম : রেনুকা দাস স্বামীর নাম: বীরেন বর্মন বাড়ির নং : n0123 বয়স : 41 লিঙ্গ : মহিলা	DMY2231405	944 নাম : নলকান্ত বর্মা পিতার নাম: বিশ্বকান্ত বর্মা বাড়ির নং : n0095 বয়স : 59 লিঙ্গ : পুরুষ	WB/01/008/138126	945 নাম : ধীরেন বর্মা পিতার নাম: ভবেন্দ্র বর্মা বাড়ির নং : n0123 বয়স : 66 লিঙ্গ : পুরুষ	WB/02/009/087483
946 নাম : সুপ্রিয় বর্মা পিতার নাম: প্রশান্ত বর্মা বাড়ির নং : এন0141 বয়স : 23 লিঙ্গ : পুরুষ	WII2260925	947 নাম : প্রশান্ত বর্মা পিতার নাম: খগেন বর্মা বাড়ির নং : n0141 বয়স : 49 লিঙ্গ : পুরুষ	WB/02/009/087435	948 নাম : মমতা বর্মা(রায়) স্বামীর নাম: রঞ্জিত বর্মা বাড়ির নং : n0112 বয়স : 35 লিঙ্গ : মহিলা	WII1247972
949 নাম : সুখনা বর্মা স্বামীর নাম: গজেন্দ্র বর্মা বাড়ির নং : n0119 বয়স : 77 লিঙ্গ : মহিলা	WB/02/009/089458	950 নাম : সোনাণি বর্মন পিতার নাম: শ্যামল বর্মন বাড়ির নং : 8/57 বয়স : 21 লিঙ্গ : মহিলা	WII2442267	951 নাম : ময়না বর্মা(দেবনাথ) স্বামীর নাম: প্রভাত বর্মা বাড়ির নং : n0141 বয়স : 38 লিঙ্গ : মহিলা	DMY2403178
952 নাম : প্রভাত বর্মা পিতার নাম: খগেন বর্মা বাড়ির নং : n0141 বয়স : 51 লিঙ্গ : পুরুষ	WB/02/009/087561	953 নাম : সুমিত্রা বর্মা স্বামীর নাম: প্রশান্ত বর্মা বাড়ির নং : n0141 বয়স : 40 লিঙ্গ : মহিলা	DMY2231116	954 নাম : আল্পনা বর্মন স্বামীর নাম: অর্জুন বর্মন বাড়ির নং : n0124 বয়স : 36 লিঙ্গ : মহিলা	WII1525997
955 নাম : রামা পাল স্বামীর নাম: সুধা পাল বাড়ির নং : n0141 বয়স : 69 লিঙ্গ : মহিলা	WB/02/009/087137	956 নাম : যশী বর্মা স্বামীর নাম: সুশীল বর্মা বাড়ির নং : N0124 বয়স : 59 লিঙ্গ : মহিলা	WB/02/009/087242	957 নাম : লাবনী বর্মা পিতার নাম: প্রভাত বর্মা বাড়ির নং : এন0141 বয়স : 22 লিঙ্গ : মহিলা	WII2326056
958 নাম : বুলবুলি বর্মন স্বামীর নাম: বসন্ত বর্মা বাড়ির নং : n0100 বয়স : 40 লিঙ্গ : মহিলা	DMY2403046	959 নাম : সুমন্ত বর্মন পিতার নাম: বসন্ত বর্মন বাড়ির নং : 8/57 বয়স : 20 লিঙ্গ : পুরুষ	WII2429629	960 নাম : সন্তোষ বৈষ্ণব পিতার নাম: হরিমোহন বৈষ্ণব বাড়ির নং : n0039 বয়স : 58 লিঙ্গ : পুরুষ	WB/02/009/087076



বিধানসভা নির্বাচনক্ষেত্রের নং, নাম : 8-নাটাবাড়ি  
ভাগ নং, নাম : 1-2য় খণ্ডঘোণারকুঠী (সমগ্র),পালপাড়া,দরিয়াবলাই

961 নাম : শান্তনা দাস রায় স্বামীর নাম : ভক্ত রায় বাড়ির নং : n0039 বয়স : 31 লিঙ্গ : মহিলা	WII1528223 ফটো উপলব্ধ	962 নাম : গীতা বৈষ্ণব স্বামীর নাম : সন্তোষ বৈষ্ণব বাড়ির নং : n0039 বয়স : 51 লিঙ্গ : মহিলা	WB/02/009/087364 ফটো উপলব্ধ	963 নাম : বাপী বৈষ্ণব পিতার নাম : সন্তোষ বৈষ্ণব বাড়ির নং : n0039 বয়স : 32 লিঙ্গ : পুরুষ	WII1624659 ফটো উপলব্ধ
964 নাম : চুমকী রায় স্বামীর নাম : খুশি মোহন পাল বাড়ির নং : ন্হ বয়স : 32 লিঙ্গ : মহিলা	WII1537414 ফটো উপলব্ধ	965 নাম : দীপ্তি রায় স্বামীর নাম : দীলিপ চন্দ্র সরকার বাড়ির নং : ন্হ বয়স : 23 লিঙ্গ : মহিলা	WII2244531 ফটো উপলব্ধ	966 নাম : কানাই রায় পিতার নাম : মনভোলা রায় বাড়ির নং : n0040 বয়স : 76 লিঙ্গ : পুরুষ	WB/02/009/087365 ফটো উপলব্ধ
967 নাম : নিমাই রায় পিতার নাম : ননীগোপাল রায় বাড়ির নং : n0019 বয়স : 49 লিঙ্গ : পুরুষ	WB/02/009/087310 ফটো উপলব্ধ	968 নাম : মানিক রায় পিতার নাম : মনীন্দ্র মোহন রায় বাড়ির নং : n0017 বয়স : 50 লিঙ্গ : পুরুষ	WB/02/009/087492 ফটো উপলব্ধ	969 নাম : পাপাই রায় পিতার নাম : নিমাই রায় বাড়ির নং : এন00 বয়স : 24 লিঙ্গ : পুরুষ	WII2326767 ফটো উপলব্ধ
970 নাম : বাসনা রায় স্বামীর নাম : নিমাই রায় বাড়ির নং : n0019 বয়স : 42 লিঙ্গ : মহিলা	DMY2027217 ফটো উপলব্ধ	971 নাম : মঞ্জু রায় পিতার নাম : মনীন্দ্র মোহন রায় বাড়ির নং : n0017 বয়স : 37 লিঙ্গ : মহিলা	DMY2533347 ফটো উপলব্ধ	972 নাম : বাসুদেব পাল পিতার নাম : হরিদাস পাল বাড়ির নং : n0069 বয়স : 28 লিঙ্গ : পুরুষ	WII1918390 ফটো উপলব্ধ
973 নাম : জয়ন্ত রায় পিতার নাম : সুশীল রায় বাড়ির নং : এন0069 বয়স : 22 লিঙ্গ : পুরুষ	WII2327021 ফটো উপলব্ধ	974 নাম : শেফালী রায় স্বামীর নাম : খগেন্দ্র মোহন রায় বাড়ির নং : n0252 বয়স : 56 লিঙ্গ : মহিলা	WB/02/009/507510 ফটো উপলব্ধ	975 নাম : অঞ্জলী রায় স্বামীর নাম : কানাই রায় বাড়ির নং : n0040 বয়স : 66 লিঙ্গ : মহিলা	WB/02/009/087401 ফটো উপলব্ধ
976 নাম : গীতা রায় স্বামীর নাম : মনীন্দ্রমোহন রায় বাড়ির নং : n0017 বয়স : 81 লিঙ্গ : মহিলা	WB/02/009/087497 ফটো উপলব্ধ	977 নাম : ভক্ত রায় পিতার নাম : ধীরেন্দ্র কুমার রায় বাড়ির নং : n0067 বয়স : 43 লিঙ্গ : পুরুষ	DMY1527936 ফটো উপলব্ধ	978 নাম : নির্মল বর্মন পিতার নাম : নৃপেন বর্মন বাড়ির নং : n0068 বয়স : 29 লিঙ্গ : পুরুষ	WII1918382 ফটো উপলব্ধ
979 নাম : প্রসেনজিত পাল পিতার নাম : নিখিল পাল বাড়ির নং : n0067 বয়স : 27 লিঙ্গ : পুরুষ	WII1918374 ফটো উপলব্ধ	980 নাম : সুশীল রায় পিতার নাম : গোপেশ্বর রায় বাড়ির নং : n0069 বয়স : 66 লিঙ্গ : পুরুষ	WB/02/009/087444 ফটো উপলব্ধ	981 নাম : অনিমা রায় স্বামীর নাম : সুব্রত রায় বাড়ির নং : n0068 বয়স : 40 লিঙ্গ : মহিলা	DMY2230845 ফটো উপলব্ধ
982 নাম : সুব্রত রায় পিতার নাম : বীরেন্দ্রনাথ রায় বাড়ির নং : n0068 বয়স : 46 লিঙ্গ : পুরুষ	DMY1374362 ফটো উপলব্ধ	983 নাম : মালতী রায় স্বামীর নাম : বীরেন্দ্র নাথ রায় বাড়ির নং : n0068 বয়স : 63 লিঙ্গ : মহিলা	WB/02/009/087369 ফটো উপলব্ধ	984 নাম : খগেন্দ্র মোহন রায় পিতার নাম : গোপেশ্বর রায় বাড়ির নং : n0251 বয়স : 69 লিঙ্গ : পুরুষ	WB/02/009/507824 ফটো উপলব্ধ
985 নাম : কুমুদিনী রায় স্বামীর নাম : সুশীল রায় বাড়ির নং : n0069 বয়স : 55 লিঙ্গ : মহিলা	WB/02/009/087490 ফটো উপলব্ধ	986 নাম : রত্না রায় দাস স্বামীর নাম : মানিক রায় বাড়ির নং : n0017 বয়স : 39 লিঙ্গ : মহিলা	DMY2536217 ফটো উপলব্ধ	987 নাম : নির্জন দাস পিতার নাম : দ্বিজেন্দ্র চন্দ্র দাস বাড়ির নং : n0040 বয়স : 39 লিঙ্গ : পুরুষ	GBM2234193 ফটো উপলব্ধ
988 নাম : রাধারানী রায় স্বামীর নাম : ধীরেন্দ্র কুমার রায় বাড়ির নং : n0067 বয়স : 71 লিঙ্গ : মহিলা	WB/02/009/087155 ফটো উপলব্ধ	989 নাম : ধীরেন্দ্রকুমার রায় পিতার নাম : গোপেশ্বর রায় বাড়ির নং : n0067 বয়স : 81 লিঙ্গ : পুরুষ	WB/02/009/087154 ফটো উপলব্ধ	990 নাম : অপূর্ব কিশোর রায় পিতার নাম : খগেন্দ্র মোহন রায় বাড়ির নং : n0251 বয়স : 28 লিঙ্গ : পুরুষ	WII1834290 ফটো উপলব্ধ



991 নাম : সন্ধ্যা রায় স্বামীর নাম: রবি বাড়ির নং : n0040 বয়স : 48 লিঙ্গ : মহিলা	DMY2403152 ফটো উপলব্ধ	992 নাম : প্রদীপ রায় পিতার নাম: বীরেন্দ্রনাথ রায় বাড়ির নং : n0068 বয়স : 43 লিঙ্গ : পুরুষ	DMY1528959 ফটো উপলব্ধ	993 নাম : নিলীমা সূত্রধর স্বামীর নাম: নিখিল সূত্রধর বাড়ির নং : N0053 বয়স : 32 লিঙ্গ : মহিলা	WII1992783 ফটো উপলব্ধ
994 নাম : প্রদীপ সূত্রধর পিতার নাম: ধীরেন্দ্র সূত্রধর বাড়ির নং : n0053 বয়স : 40 লিঙ্গ : পুরুষ	DMY2231223 ফটো উপলব্ধ	995 নাম : ধীরেন্দ্র সূত্রধর পিতার নাম: ভোলানাথ সূত্রধর বাড়ির নং : n0053 বয়স : 67 লিঙ্গ : পুরুষ	WB/02/009/087268 ফটো উপলব্ধ	996 নাম : জয়ন্তী বর্মন(দাস) স্বামীর নাম: নিজন দাস বাড়ির নং : n0053 বয়স : 38 লিঙ্গ : মহিলা	DMY2596070 ফটো উপলব্ধ
997 নাম : নিখিল সূত্রধর পিতার নাম: ধীরেন্দ্র সূত্রধর বাড়ির নং : n0053 বয়স : 33 লিঙ্গ : পুরুষ	WII1624741 ফটো উপলব্ধ	998 নাম : উজ্জল বর্মন মায়ের নাম: জয়ন্তী বর্মন দাস বাড়ির নং : এন0053 বয়স : 23 লিঙ্গ : পুরুষ	WII2311157 ফটো উপলব্ধ	999 নাম : আশা সূত্রধর স্বামীর নাম: প্রদীপ সূত্রধর বাড়ির নং : n0053 বয়স : 36 লিঙ্গ : মহিলা	WII1247618 ফটো উপলব্ধ
1000 নাম : পদ্মাবতী সূত্রধর স্বামীর নাম: ধীরেন্দ্র সূত্রধর বাড়ির নং : n0053 বয়স : 56 লিঙ্গ : মহিলা	WB/02/009/087392 ফটো উপলব্ধ	1001 নাম : চায়না দাস (সূত্রধর) স্বামীর নাম: অধীর সূত্রধর বাড়ির নং : n0053 বয়স : 37 লিঙ্গ : মহিলা	WII1733872 ফটো উপলব্ধ	1002 নাম : অর্চনা সরকার পিতার নাম: বঙ্কিম সরকার বাড়ির নং : n0035 বয়স : 38 লিঙ্গ : মহিলা	WII0237545 ফটো উপলব্ধ
1003 নাম : পম্পা বিশ্বাস সরকার স্বামীর নাম: গোপাল সরকার বাড়ির নং : এন0180 বয়স : 28 লিঙ্গ : মহিলা	WII2030344 ফটো উপলব্ধ	1004 নাম : গোপাল সরকার পিতার নাম: বিমল চন্দ্র সরকার বাড়ির নং : n0180 বয়স : 48 লিঙ্গ : পুরুষ	DMY1333566 ফটো উপলব্ধ	1005 নাম : পরেশ সাহা পিতার নাম: প্রভাত চন্দ্র সাহা বাড়ির নং : n0031 বয়স : 49 লিঙ্গ : পুরুষ	DMY1352699 ফটো উপলব্ধ
1006 নাম : আরতী সরকার(শীল) স্বামীর নাম: নেপাল সরকার বাড়ির নং : n0180 বয়স : 35 লিঙ্গ : মহিলা	WII1248087 ফটো উপলব্ধ	1007 নাম : কার্তিক সরকার পিতার নাম: ভবেন্দ্র চন্দ্র সরকার বাড়ির নং : n0032 বয়স : 39 লিঙ্গ : পুরুষ	WII1370733 ফটো উপলব্ধ	1008 নাম : সমিত সরকার পিতার নাম: ভবেন সরকার বাড়ির নং : n0032 বয়স : 32 লিঙ্গ : পুরুষ	WII1624469 ফটো উপলব্ধ
1009 নাম : ভবেন সরকার পিতার নাম: রামচন্দ্র সরকার বাড়ির নং : n0032 বয়স : 69 লিঙ্গ : পুরুষ	WB/02/009/087485 ফটো উপলব্ধ	1010 নাম : দিলীপ চন্দ্র সরকার পিতার নাম: বামাচরণ সরকার বাড়ির নং : n0031 বয়স : 39 লিঙ্গ : পুরুষ	DMY2403129 ফটো উপলব্ধ	1011 নাম : কৃষ্ণ দাস পিতার নাম: মদন মোহন দাস বাড়ির নং : n0059 বয়স : 31 লিঙ্গ : পুরুষ	WII1526052 ফটো উপলব্ধ
1012 নাম : মালতী সরকার স্বামীর নাম: যোগেন সরকার বাড়ির নং : n0034 বয়স : 69 লিঙ্গ : মহিলা	WB/02/009/087520 ফটো উপলব্ধ	1013 নাম : সুনিতা সরকার পিতার নাম: ভবেন সরকার বাড়ির নং : n0032 বয়স : 34 লিঙ্গ : মহিলা	WII1624402 ফটো উপলব্ধ	1014 নাম : বাতাসী কর্মকার (সাহ) স্বামীর নাম: পরেশ সাহা বাড়ির নং : n0031 বয়স : 36 লিঙ্গ : মহিলা	WII0237636 ফটো উপলব্ধ
1015 নাম : মদন মোহন দাস পিতার নাম: হরিবন্ধু দাস বাড়ির নং : n0059 বয়স : 66 লিঙ্গ : পুরুষ	WB/02/009/087157 ফটো উপলব্ধ	1016 নাম : বঙ্কিম সরকার পিতার নাম: বানচন্দ্র সরকার বাড়ির নং : n0035 বয়স : 66 লিঙ্গ : পুরুষ	WB/02/009/087484 ফটো উপলব্ধ	1017 নাম : রূপা সরকার পিতার নাম: পরিমল সরকার বাড়ির নং : নু বয়স : 34 লিঙ্গ : মহিলা	YUG1520162 ফটো উপলব্ধ
1018 নাম : মহাদেব দাস পিতার নাম: রঞ্জিত দাস বাড়ির নং : n0059 বয়স : 29 লিঙ্গ : পুরুষ	WII1834266 ফটো উপলব্ধ	1019 নাম : নেপাল সরকার পিতার নাম: বিমল চন্দ্র সরকার বাড়ির নং : n0180 বয়স : 40 লিঙ্গ : পুরুষ	DMY2231199 ফটো উপলব্ধ	1020 নাম : পিংকী সরকার স্বামীর নাম: মুকুল বর্মন বাড়ির নং : n0032 বয়স : 41 লিঙ্গ : মহিলা	DMY2231207 ফটো উপলব্ধ



বিধানসভা নির্বাচনক্ষেত্রের নং, নাম : 8-নাটাবাড়ি  
ভাগ নং, নাম : 1-2য় খণ্ডঘোণারকুঠী (সমগ্র),পালপাড়া,দরিয়াবলাই

1021	WB/02/009/087451	ফটো উপলব্ধ	1022	DMY2403228	ফটো উপলব্ধ	1023	WII2354991	ফটো উপলব্ধ
নাম : খুশীমোহন রায় পিতার নাম: মতিলাল রায় বাড়ির নং : n0070 বয়স : 61 লিঙ্গ : পুরুষ			নাম : জ্যোৎস্না সরকার স্বামীর নাম: প্রদীপ সরকার বাড়ির নং : n0209 বয়স : 42 লিঙ্গ : মহিলা			নাম : পর্ণিমা কর্দাস স্বামীর নাম: কৃষ্ণ দাস বাড়ির নং : 0280 বয়স : 28 লিঙ্গ : মহিলা		
1024	WII1444942	ফটো উপলব্ধ	1025	WII1247923	ফটো উপলব্ধ	1026	WII1918333	ফটো উপলব্ধ
নাম : প্রসেনজিৎ সরকার পিতার নাম: বিমল সরকার বাড়ির নং : n0036 বয়স : 35 লিঙ্গ : পুরুষ			নাম : ধীরাজ সরকার পিতার নাম: বিমল সরকার বাড়ির নং : n0036 বয়স : 35 লিঙ্গ : পুরুষ			নাম : কল্যাণময় সরকার পিতার নাম: সুধীর সরকার বাড়ির নং : n0059 বয়স : 69 লিঙ্গ : পুরুষ		
1027	WB/02/009/087500	ফটো উপলব্ধ	1028	WII1247931	ফটো উপলব্ধ	1029	DMY2578961	ফটো উপলব্ধ
নাম : বিমল সরকার পিতার নাম: বানচন্দ্র সরকার বাড়ির নং : n0036 বয়স : 63 লিঙ্গ : পুরুষ			নাম : স্বপ্না সাহা স্বামীর নাম: সুরেশ সাহা বাড়ির নং : n0031 বয়স : 37 লিঙ্গ : মহিলা			নাম : মিতুন দাস পিতার নাম: মদন মোহন দাস বাড়ির নং : n0059 বয়স : 39 লিঙ্গ : পুরুষ		
1030	DMY2494375	ফটো উপলব্ধ	1031	DMY2403210	ফটো উপলব্ধ	1032	WII2003572	ফটো উপলব্ধ
নাম : সুরেশ সাহা পিতার নাম: প্রভাত চন্দ্র সাহা বাড়ির নং : n0031 বয়স : 40 লিঙ্গ : পুরুষ			নাম : প্রদীপ সরকার পিতার নাম: জগৎ চন্দ্র সরকার বাড়ির নং : n0208 বয়স : 52 লিঙ্গ : পুরুষ			নাম : সম্রাট সরকার পিতার নাম: প্রদীপ সরকার বাড়ির নং : n0059 বয়স : 26 লিঙ্গ : পুরুষ		
1033	WII2523140	ফটো উপলব্ধ	1034	WB/02/009/087509	ফটো উপলব্ধ	1035	WB/02/009/087222	ফটো উপলব্ধ
নাম : অর্পিতা সরকার পিতার নাম: প্রদীপ সরকার বাড়ির নং : এন0059 বয়স : 20 লিঙ্গ : মহিলা			নাম : যশোদা সরকার স্বামীর নাম: বিমল চন্দ্র সরকার বাড়ির নং : n0036 বয়স : 57 লিঙ্গ : মহিলা			নাম : বিশখারানী সরকার স্বামীর নাম: বিমল সরকার বাড়ির নং : n0180 বয়স : 67 লিঙ্গ : মহিলা		
1036	WB/02/009/087183	ফটো উপলব্ধ	1037	WB/02/009/087263	ফটো উপলব্ধ	1038	WB/02/009/087318	ফটো উপলব্ধ
নাম : বিমলচন্দ্র সরকার পিতার নাম: নলিনী সরকার বাড়ির নং : n0180 বয়স : 76 লিঙ্গ : পুরুষ			নাম : ঝর্ণা দাস স্বামীর নাম: মদন মোহন দাস বাড়ির নং : n0059 বয়স : 59 লিঙ্গ : মহিলা			নাম : উজ্জ্বলা রায় স্বামীর নাম: খুসিমোহন রায় বাড়ির নং : n0070 বয়স : 53 লিঙ্গ : মহিলা		
1039	WB/02/009/087066	ফটো উপলব্ধ	1040	YUG1599026	ফটো উপলব্ধ	1041	DMY2589299	ফটো উপলব্ধ
নাম : রবীন্দ্রনাথ সাহা পিতার নাম: বিনোদবিহারী সাহা বাড়ির নং : n0029 বয়স : 63 লিঙ্গ : পুরুষ			নাম : মমতা সাহা স্বামীর নাম: বিকাশ সাহা বাড়ির নং : এন0030 বয়স : 35 লিঙ্গ : মহিলা			নাম : বাপ্পা সাহা পিতার নাম: সহদেব সাহা বাড়ির নং : n0026 বয়স : 36 লিঙ্গ : পুরুষ		
1042	WB/02/009/087452	ফটো উপলব্ধ	1043	WB/02/009/087337	ফটো উপলব্ধ	1044	DMY1352681	ফটো উপলব্ধ
নাম : রতন সাহা পিতার নাম: যতীন সাহা বাড়ির নং : n0051 বয়স : 66 লিঙ্গ : পুরুষ			নাম : বুলবুলি সাহা স্বামীর নাম: রতন সাহা বাড়ির নং : n0051 বয়স : 56 লিঙ্গ : মহিলা			নাম : নরেশ চন্দ্র সাহা পিতার নাম: প্রভাত চন্দ্র সাহা বাড়ির নং : n0266 বয়স : 44 লিঙ্গ : পুরুষ		
1045	WII2313260	ফটো উপলব্ধ	1046	WB/02/009/087180	ফটো উপলব্ধ	1047	WII2312031	ফটো উপলব্ধ
নাম : পঙ্কজ সাহা পিতার নাম: নরেশ চন্দ্র সাহা বাড়ির নং : এন00266 বয়স : 22 লিঙ্গ : পুরুষ			নাম : সুনতী সাহা স্বামীর নাম: সহদেব সাহা বাড়ির নং : n0026 বয়স : 56 লিঙ্গ : মহিলা			নাম : শোভা সাহা ঘোষ স্বামীর নাম: বাপ্পা সাহা বাড়ির নং : এন0026 বয়স : 32 লিঙ্গ : মহিলা		
1048	WII1834423	ফটো উপলব্ধ	1049	DMY1373687	ফটো উপলব্ধ	1050	WB/02/009/087202	ফটো উপলব্ধ
নাম : আশা সাহা পিতার নাম: রবীন্দ্র নাথ সাহা বাড়ির নং : n0029 বয়স : 30 লিঙ্গ : মহিলা			নাম : প্রদীপ সাহা পিতার নাম: জীবন চন্দ্র সাহা বাড়ির নং : n0030 বয়স : 49 লিঙ্গ : পুরুষ			নাম : শান্তিরানী সাহা স্বামীর নাম: জীবন চন্দ্র সাহা বাড়ির নং : n0030 বয়স : 66 লিঙ্গ : মহিলা		



1051 নাম : বিকাশ সাহা পিতার নাম: জীবন সাহা বাড়ির নং : n0030 বয়স : 42 লিঙ্গ : পুরুষ	DMY2402790 ফটো উপলব্ধ	1052 নাম : সহদেব সাহা পিতার নাম: মহেন্দ্র সাহা বাড়ির নং : n0026 বয়স : 66 লিঙ্গ : পুরুষ	WB/02/009/087134 ফটো উপলব্ধ	1053 নাম : রতন চন্দ্র পাল পিতার নাম: মদন পাল বাড়ির নং : n0051 বয়স : 27 লিঙ্গ : পুরুষ	WII1918226 ফটো উপলব্ধ
1054 নাম : চন্দনা সাহা স্বামীর নাম: নরেশ চন্দ্র সাহা বাড়ির নং : n0267 বয়স : 40 লিঙ্গ : মহিলা	CWJ2805620 ফটো উপলব্ধ	1055 নাম : দীপিকা দাস বর্মন স্বামীর নাম: রঞ্জিত বর্মন বাড়ির নং : 8/57 বয়স : 28 লিঙ্গ : মহিলা	YUG1781897 ফটো উপলব্ধ	1056 নাম : ডলি পাল স্বামীর নাম: নিরঞ্জন পাল বাড়ির নং : 57 বয়স : 53 লিঙ্গ : মহিলা	WII1170893 ফটো উপলব্ধ
1057 নাম : সাধন পাল পিতার নাম: মহাদেব পাল বাড়ির নং : পাট নং 8/57 বয়স : 36 লিঙ্গ : পুরুষ	RNL1597202 ফটো উপলব্ধ	1058 নাম : আনন্দ কুমার পাল পিতার নাম: সিদ্ধিশ্বর পাল বাড়ির নং : 8/57 বয়স : 34 লিঙ্গ : পুরুষ	GJF8743882 ফটো উপলব্ধ	# 1059 নাম : বেথা পাল স্বামীর নাম: অনিল পাল বাড়ির নং : 57 বয়স : 25 লিঙ্গ : মহিলা	GJF0576942 ফটো উপলব্ধ
1060 নাম : মিথুন বর্মন পিতার নাম: পুণেশ্বরী বর্মন বাড়ির নং : যোগারকুঠি বয়স : 31 লিঙ্গ : পুরুষ	WII2536332 ফটো উপলব্ধ	1061 নাম : মঙ্গল পাল পিতার নাম: নিতাই পাল বাড়ির নং : যোগারকুঠি বয়স : 23 লিঙ্গ : পুরুষ	WII2538999 ফটো উপলব্ধ	1062 নাম : রিয়া পাল স্বামীর নাম: রতন পাল বাড়ির নং : দড়িয়াবলাই রোড বয়স : 21 লিঙ্গ : মহিলা	WII2539088 ফটো উপলব্ধ
1063 নাম : উৎপল বর্মন পিতার নাম: রবিচান বর্মন বাড়ির নং : যোগার কুঠি-2 বয়স : 20 লিঙ্গ : পুরুষ	WII2539674 ফটো উপলব্ধ	1064 নাম : প্রিয়া দাস স্বামীর নাম: গৌরঙ্গ দাস বাড়ির নং : 57 বয়স : 21 লিঙ্গ : মহিলা	WII2539856 ফটো উপলব্ধ	1065 নাম : দীপালি দাস দেবনাথ স্বামীর নাম: গণেশ দেবনাথ বাড়ির নং : 57 বয়স : 21 লিঙ্গ : মহিলা	WII2539716 ফটো উপলব্ধ
1066 নাম : বাপ্পা বর্মন পিতার নাম: কমলা বর্মন বাড়ির নং : 57 বয়স : 19 লিঙ্গ : পুরুষ	WII2539351 ফটো উপলব্ধ	1067 নাম : ছুটৌ রানি পাল স্বামীর নাম: রতন চন্দ্র পাল বাড়ির নং : 2ম খণ্ড বয়স : 20 লিঙ্গ : মহিলা	WII2542686 ফটো উপলব্ধ	1068 নাম : সুস্মিতা পাল স্বামীর নাম: খুশি পাল বাড়ির নং : ছাটিফুলবাড়ি বয়স : 19 লিঙ্গ : মহিলা	WII2542736 ফটো উপলব্ধ
1069 নাম : সুপ্রিয়া তরফদার স্বামীর নাম: দুলাল পাল বাড়ির নং : 2য় খণ্ড বয়স : 19 লিঙ্গ : মহিলা	WII2542868 ফটো উপলব্ধ	1070 নাম : নয়নমণি রায় স্বামীর নাম: দুধ কুমার বর্মন বাড়ির নং : যোগারকুঠি বয়স : 21 লিঙ্গ : মহিলা	WII2543478 ফটো উপলব্ধ	1071 নাম : রেনুপা বর্মন পিতার নাম: কৃষ্ণ কান্ত বর্মন বাড়ির নং : 00 বয়স : 22 লিঙ্গ : মহিলা	WII2543510 ফটো উপলব্ধ
1072 নাম : সাগর পাল পিতার নাম: উপেন পাল বাড়ির নং : পালপাড়া বয়স : 20 লিঙ্গ : পুরুষ	WII2543528 ফটো উপলব্ধ	1073 নাম : সোনালী পাল পিতার নাম: সুশান্ত পাল বাড়ির নং : অন্দরান ফুলবাড়ি বয়স : 19 লিঙ্গ : মহিলা	WII2543551 ফটো উপলব্ধ	1074 নাম : মৌ মণীদাস স্বামীর নাম: সুজিত পাল বাড়ির নং : যোগারকুঠি বয়স : 19 লিঙ্গ : মহিলা	WII2544179 ফটো উপলব্ধ
1075 নাম : প্রিয়ান্বিতা পাল পিতার নাম: জিতেন্দ্র পাল বাড়ির নং : যোগারকুঠি বয়স : 19 লিঙ্গ : মহিলা	WII2547933 ফটো উপলব্ধ	1076 নাম : রুপামণী বর্মন স্বামীর নাম: আনন্দ পাল বাড়ির নং : যোগারকুঠি বয়স : 23 লিঙ্গ : মহিলা	WII2548139 ফটো উপলব্ধ	1077 নাম : সুজাতা দাস পিতার নাম: শংকর দাস বাড়ির নং : 8/57 বয়স : 20 লিঙ্গ : মহিলা	WII2557254 ফটো উপলব্ধ
1078 নাম : প্রিয়ান্বিতা বর্মন পিতার নাম: উদয় বর্মন বাড়ির নং : যোগার কুঠি বয়স : 19 লিঙ্গ : মহিলা	WII2562742 ফটো উপলব্ধ	1079 নাম : মলিন্দ্র বর্মন পিতার নাম: শৈলেন্দ্র বর্মন বাড়ির নং : 57 বয়স : 22 লিঙ্গ : পুরুষ	WII2564540 ফটো উপলব্ধ	1080 নাম : গোপাল পাল পিতার নাম: নিখিল পাল বাড়ির নং : অন্দরান ফুলবাড়ি বয়স : 19 লিঙ্গ : পুরুষ	WII2571461 ফটো উপলব্ধ



1081 নাম : বাবলু চন্দ্র দাস পিতার নাম: সুকুমার চন্দ্র বাড়ির নং : 8/57 বয়স : 46 লিঙ্গ : পুরুষ	WII2577823 ফটো উপলব্ধ	1082 নাম : ললিতা দাস স্বামীর নাম: বাবলু চন্দ্র বাড়ির নং : 8/57 বয়স : 41 লিঙ্গ : মহিলা	WII2577831 ফটো উপলব্ধ	1083 নাম : মামনি দাস পিতার নাম: শ্রীবাস দাস বাড়ির নং : 8/57 বয়স : 23 লিঙ্গ : মহিলা	YUG2230399 ফটো উপলব্ধ
1084 নাম : রচনা সুত্রধর পিতার নাম: আনন্দ সুত্রধর বাড়ির নং : 8/57 বয়স : 20 লিঙ্গ : মহিলা	YUG2420099 ফটো উপলব্ধ	1085 নাম : গঙ্গা আর্ঘ্য পিতার নাম: নিতাই আর্ঘ্য বাড়ির নং : 8/57 বয়স : 25 লিঙ্গ : মহিলা	YUG1983089 ফটো উপলব্ধ	1086 নাম : মিতালী দাস পিতার নাম: সাধন দাস বাড়ির নং : 57 বয়স : 25 লিঙ্গ : মহিলা	UHI2493393 ফটো উপলব্ধ
1087 নাম : দীপিকা দাস পিতার নাম: বাবলু চন্দ্র দাস বাড়ির নং : 8/57 বয়স : 22 লিঙ্গ : মহিলা	WII2586345 ফটো উপলব্ধ	1088 নাম : চুমকী পাল স্বামীর নাম: বিদ্যুৎ কুমার পাল বাড়ির নং : ঘোণারকুঠি বয়স : 24 লিঙ্গ : মহিলা	WII2586485 ফটো উপলব্ধ	1089 নাম : অর্চনা দাস স্বামীর নাম: মিঠুন পাল বাড়ির নং : 8/57 বয়স : 19 লিঙ্গ : মহিলা	WII2586543 ফটো উপলব্ধ
1090 নাম : মায়া রানি পাল স্বামীর নাম: সাধন পাল বাড়ির নং : 8/57 বয়স : 24 লিঙ্গ : মহিলা	WII2586618 ফটো উপলব্ধ	1091 নাম : কুশ বর্মণ পিতার নাম: বীরেন বর্মণ বাড়ির নং : এন0123 বয়স : 19 লিঙ্গ : পুরুষ	WII2587590 ফটো উপলব্ধ	1092 নাম : রাহুল দাস পিতার নাম: নিরঞ্জন দাস বাড়ির নং : 57 বয়স : 24 লিঙ্গ : পুরুষ	WII2587988 ফটো উপলব্ধ
1093 নাম : স্বাগতা দাস স্বামীর নাম: বিষ্ণু পাল বাড়ির নং : ঘোণারকুঠি বয়স : 27 লিঙ্গ : মহিলা	WII2593002 ফটো উপলব্ধ	1094 নাম : লিপিকা পাল পিতার নাম: রবি পাল বাড়ির নং : 09/57 বয়স : 23 লিঙ্গ : মহিলা	WII2323657 ফটো উপলব্ধ	1095 নাম : শুভজিৎ বর্মা পিতার নাম: রঞ্জিত বর্মা বাড়ির নং : 57 বয়স : 20 লিঙ্গ : পুরুষ	WII2602670 ফটো উপলব্ধ
1096 নাম : সাবিত্রী পাল পিতার নাম: ধন পাল বাড়ির নং : 000 বয়স : 24 লিঙ্গ : মহিলা	UHI2638526 ফটো উপলব্ধ	1097 নাম : পূর্ণিমা দাস পিতার নাম: হারান চন্দ্র দাস বাড়ির নং : 57 বয়স : 23 লিঙ্গ : মহিলা	SKW2580728 ফটো উপলব্ধ	1098 নাম : নয়নী দেবনাথ পিতার নাম: নিখিল দেবনাথ বাড়ির নং : 57 বয়স : 25 লিঙ্গ : মহিলা	UHI2446417 ফটো উপলব্ধ
1099 নাম : লব বর্মণ পিতার নাম: বীরেন বর্মণ বাড়ির নং : 8/57 বয়স : 19 লিঙ্গ : পুরুষ	WII2609402 ফটো উপলব্ধ	1100 নাম : সুরজিৎ পাল পিতার নাম: সাধন পাল বাড়ির নং : 8/65 বয়স : 21 লিঙ্গ : পুরুষ	WII2610921 ফটো উপলব্ধ	1101 নাম : জয় দাস পিতার নাম: হারু দাস বাড়ির নং : 00 বয়স : 21 লিঙ্গ : পুরুষ	WII2611085 ফটো উপলব্ধ
1102 নাম : পূর্ণিমা সরকার মায়ের নাম: কৈকেয়ী সরকার বাড়ির নং : পাট- 8/57 বয়স : 42 লিঙ্গ : মহিলা	WII2612034 ফটো উপলব্ধ	1103 নাম : সুপর্ণা দাস পিতার নাম: হারাধন দাস বাড়ির নং : 57 বয়স : 19 লিঙ্গ : মহিলা	WII2612885 ফটো উপলব্ধ		



1104	1	WII2625101
নাম : পিউ সাহা পিতার নাম: নরেশ চন্দ্র সাহা বাড়ির নং : 57 বয়স : 18 লিঙ্গ : মহিলা		ফটো উপলব্ধ

1105	1	WII2627669
নাম : সংগীতা বর্মণ পিতার নাম: সন্তোষ বর্মণ বাড়ির নং : ঘোগার কুঠি দ্বিতীয়া খণ্ড বয়স : 18 লিঙ্গ : মহিলা		ফটো উপলব্ধ



নির্বাচক সংখ্যার সারসংক্ষেপ :

A) নির্বাচকের সংখ্যা :

	নির্বাচক তালিকার প্রকৃতি	নির্বাচক তালিকার পরিচিতি :	নির্বাচকের সংখ্যা :				
			পুরুষ	মহিলা	তৃতীয় লিঙ্গ	মোট	
I	মূল তালিকা	মূল তালিকা	বিশেষ নিবিড় সংশোধন ২০২৬ এর চূড়ান্ত ভোটার তালিকার সহিত 06-04-2026 তারিখ অবধি সংশোধিত নির্বাচক তালিকা	585	518	0	1103
II	1- সংযোজন তালিকা	সংযোজনী 1	বিশেষ সংক্ষিপ্ত সংশোধন 2026	0	2	0	2
		সংযোজনী 2	ধারাবাহিক সংশোধন 2026	0	0	0	0
		মোট		0	2	0	2
III	2- বিয়োজন তালিকা	সংযোজনী 1	বিশেষ সংক্ষিপ্ত সংশোধন 2026	11	7	0	18
		সংযোজনী 2	ধারাবাহিক সংশোধন 2026	0	0	0	0
		মোট		11	7	0	18
IV	'লিঙ্গ ক্ষেত্রের' পরিবর্তনের কারণে পার্থক্য			0	0	0	0
V	বিচারপ্রক্রিয়ার অধীনস্থ			0	0	0	0
VI	বিচার বিভাগীয় আধিকারিক কর্তৃক বিচারপূর্বক নিষ্পত্তির পর বিয়োজিত			25	10	0	35
নির্বাচকের মোট সংখ্যা (I+II-III+IV-V-VI)				549	503	0	1052

B) ক্রটি সংশোধনের সংখ্যা :

নির্বাচক তালিকার প্রকৃতি	নির্বাচক তালিকার পরিচিতি :	ক্রটি সংশোধনের সংখ্যা :
সংযোজনী 1	বিশেষ সংক্ষিপ্ত সংশোধন 2026	1
সংযোজনী 2	ধারাবাহিক সংশোধন 2026	0
	মোট	1

নির্বাচক নিবন্ধন আধিকারিকের স্বাক্ষর

E-মৃত, S-স্থানান্তরিত, R-একাধিকবার অন্তর্ভুক্ত, M-নিখোঁজ, Q-যোগ্য নহে