



## নির্বাচক তালিকা 2026 S25 পশ্চিমবঙ্গ

বিধানসভা নির্বাচনক্ষেত্রের নং, নাম ও সংরক্ষণের স্থিতি : 8 - নাটাবাড়ি (সাধারণ)		অংশ নং : 58																			
বিধানসভা নির্বাচনক্ষেত্রটি যে লোকসভা নির্বাচনক্ষেত্রের / ক্ষেত্রসমূহের অন্তর্ভুক্ত তার নং, নাম ও সংরক্ষণ স্থিতি : 1 - কুচবিহার (তপশীলি জাতি)																					
1. সংশোধনের পূর্ণ বিবরণ																					
সংশোধনের বৎসর :	2026	নির্বাচক তালিকার পরিচিতি : বিশেষ নিবিড় সংশোধন ২০২৬ এর চূড়ান্ত ভোটার তালিকার সহিত 06-04-2026 তারিখ অবধি সংশোধিত নির্বাচক তালিকা																			
ভিত্তি তারিখ :	01-01-2026																				
সংশোধনের প্রকৃতি :	ধারাবাহিক সংশোধন 2026																				
প্রকাশনার তারিখ :	06-04-2026																				
2. অংশ ও নির্বাচনী এলাকার পূর্ণ বিবরণ :																					
অংশের ভাগ নং ও নাম :																					
1-অন্দরানফুলবাড়ী(প:অংশ),পাল পাড়া		<table style="width: 100%; border-collapse: collapse;"> <tr> <td style="width: 50%;">প্রধান শহর/গ্রাম</td> <td style="width: 50%;">: অন্দরানফুলবাড়ী</td> </tr> <tr> <td>ওয়ার্ড</td> <td>:</td> </tr> <tr> <td>থানা</td> <td>: তুফানগঞ্জ</td> </tr> <tr> <td>গ্রাম পঞ্চায়েত</td> <td>: অন্দরানফুলবাড়ী-২</td> </tr> <tr> <td>ব্লক</td> <td>: তুফানগঞ্জ-১</td> </tr> <tr> <td>মহকুমা</td> <td>: তুফানগঞ্জ</td> </tr> <tr> <td>জেলা</td> <td>: কুচবিহার</td> </tr> <tr> <td>পিন</td> <td>: 736160</td> </tr> </table>				প্রধান শহর/গ্রাম	: অন্দরানফুলবাড়ী	ওয়ার্ড	:	থানা	: তুফানগঞ্জ	গ্রাম পঞ্চায়েত	: অন্দরানফুলবাড়ী-২	ব্লক	: তুফানগঞ্জ-১	মহকুমা	: তুফানগঞ্জ	জেলা	: কুচবিহার	পিন	: 736160
প্রধান শহর/গ্রাম	: অন্দরানফুলবাড়ী																				
ওয়ার্ড	:																				
থানা	: তুফানগঞ্জ																				
গ্রাম পঞ্চায়েত	: অন্দরানফুলবাড়ী-২																				
ব্লক	: তুফানগঞ্জ-১																				
মহকুমা	: তুফানগঞ্জ																				
জেলা	: কুচবিহার																				
পিন	: 736160																				
3. ভোট গ্রহন কেন্দ্রের পূর্ণ বিবরণ :																					
ভোট গ্রহন কেন্দ্রের নং, নাম :		ভোট গ্রহন কেন্দ্রের শ্রেণী :		গ্রামীণ																	
58 - চিলারায় অঙ্গনওয়ারী সেন্টার (15নং )		এই অংশে সহায়ক ভোটগ্রহন কেন্দ্রের সংখ্যা		0																	
ভোট গ্রহন কেন্দ্রের ঠিকানা :		:																			
চিলারায় অঙ্গনওয়ারী সেন্টার (15নং), ., অন্দরান ফুলবাড়ী																					
4. নির্বাচকের সংখ্যা :																					
প্রথম ক্রমিক নং	শেষ ক্রমিক নং	মোট সংখ্যা																			
		পুরুষ	মহিলা	তৃতীয় লিঙ্গ	মোট																
1	887	444	418	0	862																

নির্বাচক নিবন্ধন আধিকারিকের স্বাক্ষর



Nazri Naksha

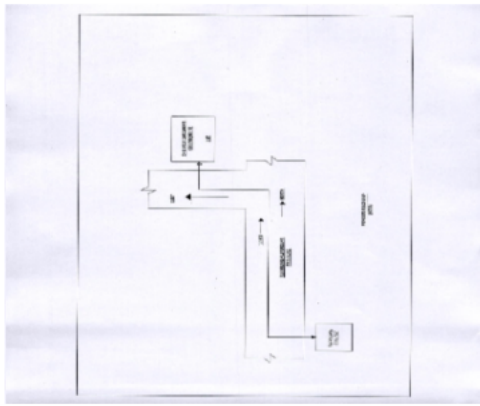

Google Map View



Polling Station Building Front View



Polling Station Front View



Cad View

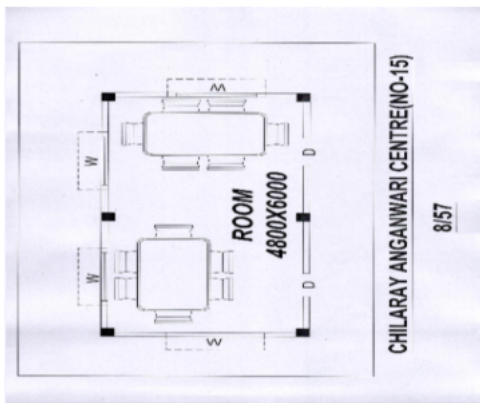

Key MAP View

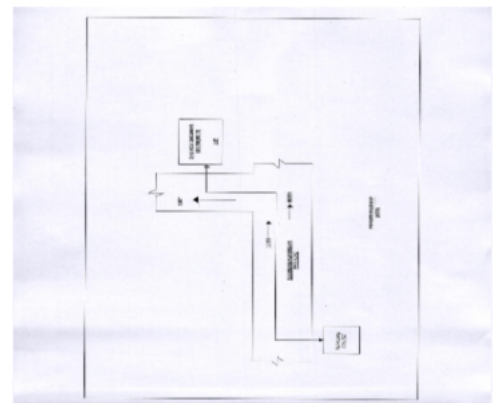



বিধানসভা নির্বাচনক্ষেত্রের নং, নাম : 8-নাটাবাড়ি

ভাগ নং, নাম : 1-অন্দরানফুলবাড়ী(প:অংশ),পাল পাড়া

1	WII2327328	নাম : শম্ভু দাস পিতার নাম: নীলকমল দাস বাড়ির নং : না বয়স : 22 লিঙ্গ : পুরুষ	ফটো উপলব্ধ	2	WII2260347	নাম : রাজদীপ পাল পিতার নাম: ধীরেন পাল বাড়ির নং : এন0201 বয়স : 25 লিঙ্গ : পুরুষ	ফটো উপলব্ধ	Q	3	WII1353200	নাম : মানসী (কুন্ডু) পাল স্বামীর নাম: ধীরেন্দ্র নাথ পাল বাড়ির নং : বয়স : 49 লিঙ্গ : মহিলা	ফটো উপলব্ধ
4	WB/02/009/078703	নাম : রঞ্জিত্ত অধিকারী পিতার নাম: ভদ্র অধিকারী বাড়ির নং : n0005 বয়স : 51 লিঙ্গ : পুরুষ	ফটো উপলব্ধ	5	WB/02/009/078340	নাম : স্বপন অধিকারী পিতার নাম: গগন অধিকারী বাড়ির নং : n0001 বয়স : 58 লিঙ্গ : পুরুষ	ফটো উপলব্ধ	6	WII1370865	নাম : দেবেন অধিকারী পিতার নাম: ভদ্র অধিকারী বাড়ির নং : n0005 বয়স : 34 লিঙ্গ : পুরুষ	ফটো উপলব্ধ	
7	WII1624923	নাম : শিব অধিকারী পিতার নাম: স্বপন অধিকারী বাড়ির নং : n0001 বয়স : 30 লিঙ্গ : পুরুষ	ফটো উপলব্ধ	8	WII1918564	নাম : ভাস্কর অধিকারী পিতার নাম: গুরু প্রসাদ অধিকারী বাড়ির নং : n0251 বয়স : 30 লিঙ্গ : পুরুষ	ফটো উপলব্ধ	9	WII1526516	নাম : সঞ্জীৎ অধিকারী পিতার নাম: ভদ্র অধিকারী বাড়ির নং : n0005 বয়স : 40 লিঙ্গ : পুরুষ	ফটো উপলব্ধ	
10	DMY2023844	নাম : অজিত অধিকারী পিতার নাম: ভদ্র অধিকারী বাড়ির নং : n0005 বয়স : 46 লিঙ্গ : পুরুষ	ফটো উপলব্ধ	11	WB/02/009/078344	নাম : প্রতিমা অধিকারী স্বামীর নাম: স্বপন অধিকারী বাড়ির নং : n0001 বয়স : 53 লিঙ্গ : মহিলা	ফটো উপলব্ধ	12	WII1370873	নাম : শেফালী বর্মন(অধিকারী) স্বামীর নাম: রনঞ্জিত্ত অধিকারী বাড়ির নং : n0005 বয়স : 34 লিঙ্গ : মহিলা	ফটো উপলব্ধ	
13	WII2509768	নাম : মালতী অধিকারী স্বামীর নাম: ভদ্র অধিকারী বাড়ির নং : n0005 বয়স : 65 লিঙ্গ : মহিলা	ফটো উপলব্ধ	14	WB/02/009/078024	নাম : রাজবালা অধিকারী স্বামীর নাম: গগন অধিকারী বাড়ির নং : n0001 বয়স : 77 লিঙ্গ : মহিলা	ফটো উপলব্ধ	15	WII2156222	নাম : কল্যাণী বর্মন অধিকারী স্বামীর নাম: সঞ্জীৎ অধিকারী বাড়ির নং : n0005 বয়স : 27 লিঙ্গ : মহিলা	ফটো উপলব্ধ	
16	WII1361096	নাম : দেবশীষ অধিকারী পিতার নাম: গুরুপ্রসাদ অধিকারী বাড়ির নং : n0208 বয়স : 33 লিঙ্গ : পুরুষ	ফটো উপলব্ধ	17	DMY2176832	নাম : স্বপ্না সেন (কুণ্ডু) স্বামীর নাম: পিন্টু কুণ্ডু বাড়ির নং : n0034 বয়স : 46 লিঙ্গ : মহিলা	ফটো উপলব্ধ	18	DMY2023158	নাম : সমীর কুন্ডু পিতার নাম: রঞ্জিত্ত কুন্ডু বাড়ির নং : n0034 বয়স : 48 লিঙ্গ : পুরুষ	ফটো উপলব্ধ	
19	DMY1373786	নাম : অমিত কুন্ডু পিতার নাম: রঞ্জিত্ত কুন্ডু বাড়ির নং : n0034 বয়স : 45 লিঙ্গ : পুরুষ	ফটো উপলব্ধ	20	WII1918549	নাম : পাঞ্জ কুন্ডু পিতার নাম: পিন্টু কুন্ডু বাড়ির নং : n0249 বয়স : 28 লিঙ্গ : পুরুষ	ফটো উপলব্ধ	21	WII1625094	নাম : প্রিয়ান্কা কুন্ডু (নন্দী) স্বামীর নাম: অমিত কুন্ডু বাড়ির নং : n0034 বয়স : 34 লিঙ্গ : মহিলা	ফটো উপলব্ধ	
Q	22	WII2366995	নাম : ঋতুপর্ণা হাজরা কুণ্ডু স্বামীর নাম: পঞ্জ কুণ্ডু বাড়ির নং : এন/এ বয়স : 27 লিঙ্গ : মহিলা	ফটো উপলব্ধ	23	WII0237925	নাম : কবিতা কুন্ডু (দেবনাথ) স্বামীর নাম: সমীর কুন্ডু বাড়ির নং : n0034 বয়স : 38 লিঙ্গ : মহিলা	ফটো উপলব্ধ	24	WB/02/009/078687	নাম : রনজীৎ কুন্ডু পিতার নাম: মনোরঞ্জন কুন্ডু বাড়ির নং : n0034 বয়স : 71 লিঙ্গ : পুরুষ	ফটো উপলব্ধ
25	DMY2176691	নাম : পরিমল কুণ্ডু পিতার নাম: রঞ্জীৎ কুণ্ডু বাড়ির নং : n0034 বয়স : 42 লিঙ্গ : পুরুষ	ফটো উপলব্ধ	26	WB/02/009/078378	নাম : সবিতা কুন্ডু স্বামীর নাম: রনজীৎ কুন্ডু বাড়ির নং : n0034 বয়স : 62 লিঙ্গ : মহিলা	ফটো উপলব্ধ	27	WII1734219	নাম : রুমা কুন্ডু (দেবনাথ) স্বামীর নাম: পরিমল কুন্ডু বাড়ির নং : n0034 বয়স : 36 লিঙ্গ : মহিলা	ফটো উপলব্ধ	
28	DMY2591410	নাম : মিঠু কুন্ডু (পাল) স্বামীর নাম: রুপম পাল বাড়ির নং : n0225 বয়স : 37 লিঙ্গ : মহিলা	ফটো উপলব্ধ	29	WII2248060	নাম : রাজ কর পিতার নাম: সুনন্দন কর বাড়ির নং : হু বয়স : 23 লিঙ্গ : পুরুষ	ফটো উপলব্ধ	30	DMY2176840	নাম : সীমা কর স্বামীর নাম: সুনন্দন কর বাড়ির নং : n0008 বয়স : 48 লিঙ্গ : মহিলা	ফটো উপলব্ধ	



বিধানসভা নির্বাচনক্ষেত্রের নং, নাম : 8-নাটাবাড়ি  
ভাগ নং, নাম : 1-অন্দরানফুলবাড়ী(প:অংশ),পাল পাড়া

31	WII1170935	নাম : দীপা কর (দাস) স্বামীর নাম: অজয় কর বাড়ির নং : n0006 বয়স : 35 লিঙ্গ : মহিলা	ফটো উপলব্ধ	32	DMY2226025	নাম : সঞ্জয় কর মায়ের নাম: কানন কর বাড়ির নং : n0006 বয়স : 43 লিঙ্গ : পুরুষ	ফটো উপলব্ধ	33	WII1734169	নাম : সৌরভ কর পিতার নাম: সুনন্দন কর বাড়ির নং : n0008 বয়স : 29 লিঙ্গ : পুরুষ	ফটো উপলব্ধ
34	DMY1374552	নাম : অজয় কর পিতার নাম: যোগেশ চন্দ্র কর বাড়ির নং : n0006 বয়স : 45 লিঙ্গ : পুরুষ	ফটো উপলব্ধ	35	WB/02/009/078086	নাম : সুনন্দন কর পিতার নাম: পরেশচন্দ্র কর বাড়ির নং : n0008 বয়স : 61 লিঙ্গ : পুরুষ	ফটো উপলব্ধ	36	WII1444983	নাম : রঞ্জনা কুন্ডর স্বামীর নাম: কৃষ্ণ কুন্ডর বাড়ির নং : n0177 বয়স : 33 লিঙ্গ : মহিলা	ফটো উপলব্ধ
37	WII0237974	নাম : কৃষ্ণ কোন্ডর পিতার নাম: সত্যনাথ কোন্ডর বাড়ির নং : n0177 বয়স : 42 লিঙ্গ : পুরুষ	ফটো উপলব্ধ	38	DMY2226876	নাম : তেমন কুন্ডর পিতার নাম: সত্যনাথ কুন্ডর বাড়ির নং : n0177 বয়স : 45 লিঙ্গ : পুরুষ	ফটো উপলব্ধ	39	WB/02/009/150254	নাম : নির্মল কোন্ডর পিতার নাম: সত্যনাথ কোন্ডর বাড়ির নং : n0177 বয়স : 49 লিঙ্গ : পুরুষ	ফটো উপলব্ধ
40	DMY2226884	নাম : ভারতী কুন্ডর (বর্মন) স্বামীর নাম: তেমন কুন্ডর বাড়ির নং : n0177 বয়স : 39 লিঙ্গ : মহিলা	ফটো উপলব্ধ	41	WB/02/009/150810	নাম : তারা কোন্ডর স্বামীর নাম: নির্মল কোন্ডর বাড়ির নং : n0177 বয়স : 42 লিঙ্গ : মহিলা	ফটো উপলব্ধ	42	WII1834548	নাম : সুদর্শন চক্রবর্তী পিতার নাম: কমল কৃষ্ণ চক্রবর্তী বাড়ির নং : n0222 বয়স : 28 লিঙ্গ : পুরুষ	ফটো উপলব্ধ
43	DMY1551241	নাম : নমিতা চক্রবর্তী স্বামীর নাম: কমল কৃষ্ণ চক্রবর্তী বাড়ির নং : n0223 বয়স : 51 লিঙ্গ : মহিলা	ফটো উপলব্ধ	44	GBM1602705	নাম : বিকাশ চন্দ্র সিংহ পিতার নাম: বীরেন্দ্র নাথ সিংহ বাড়ির নং : n0214 বয়স : 54 লিঙ্গ : পুরুষ	ফটো উপলব্ধ	45	WII2528545	নাম : সৌম্যদীপ সিংহ পিতার নাম: বিকাশ চন্দ্র সিংহ বাড়ির নং : 8/58 বয়স : 20 লিঙ্গ : পুরুষ	ফটো উপলব্ধ
46	WII1806645	নাম : বিষ্ণু ডাকুয়া পিতার নাম: মঙ্গলচান ডাকুয়া বাড়ির নং : n0065 বয়স : 30 লিঙ্গ : পুরুষ	ফটো উপলব্ধ	# 47	WII2393015	নাম : রকি ডাকুয়া পিতার নাম: মঙ্গলচান ডাকুয়া বাড়ির নং : 8/57 বয়স : 26 লিঙ্গ : পুরুষ	ফটো উপলব্ধ	48	DMY1373711	নাম : মঙ্গল চান ডাকুয়া পিতার নাম: চিমান ডাকুয়া বাড়ির নং : n0065 বয়স : 50 লিঙ্গ : পুরুষ	ফটো উপলব্ধ
49	DMY1375070	নাম : রেনু ডাকুয়া স্বামীর নাম: মঙ্গলচান ডাকুয়া বাড়ির নং : n0065 বয়স : 46 লিঙ্গ : মহিলা	ফটো উপলব্ধ	50	WB/02/009/078084	নাম : সুনীল দত্ত পিতার নাম: রাসমোহন দত্ত বাড়ির নং : n0009 বয়স : 63 লিঙ্গ : পুরুষ	ফটো উপলব্ধ	51	WII1170984	নাম : অনুপম দত্ত পিতার নাম: অনিল দত্ত বাড়ির নং : n0009 বয়স : 35 লিঙ্গ : পুরুষ	ফটো উপলব্ধ
52	WB/02/009/078485	নাম : সরস্বতী দত্ত স্বামীর নাম: অরুণ দত্ত বাড়ির নং : n0009 বয়স : 72 লিঙ্গ : মহিলা	ফটো উপলব্ধ	53	DMY2226033	নাম : চম্পা দত্ত স্বামীর নাম: সুনীল দত্ত বাড়ির নং : n0009 বয়স : 45 লিঙ্গ : মহিলা	ফটো উপলব্ধ	54	DMY2400570	নাম : পুলক দত্ত পিতার নাম: অখিল দত্ত বাড়ির নং : n0009 বয়স : 39 লিঙ্গ : পুরুষ	ফটো উপলব্ধ
55	SKW1175579	নাম : রুপা দাস স্বামীর নাম: রাজু দত্ত বাড়ির নং : হু বয়স : 36 লিঙ্গ : মহিলা	ফটো উপলব্ধ	56	DMY2400547	নাম : রাকেশ দত্ত পিতার নাম: অনিল দত্ত বাড়ির নং : n0009 বয়স : 40 লিঙ্গ : পুরুষ	ফটো উপলব্ধ	57	WB/02/009/078228	নাম : মিনতী দত্ত স্বামীর নাম: অনিল দত্ত বাড়ির নং : n0009 বয়স : 68 লিঙ্গ : মহিলা	ফটো উপলব্ধ
58	WB/02/009/078229	নাম : ভবানী দত্ত স্বামীর নাম: অখিল দত্ত বাড়ির নং : n0009 বয়স : 70 লিঙ্গ : মহিলা	ফটো উপলব্ধ	59	NFH1915255	নাম : প্রিয়াকা আইচ পিতার নাম: গনেশ আইচ বাড়ির নং : n0009 বয়স : 26 লিঙ্গ : মহিলা	ফটো উপলব্ধ	60	DMY2023166	নাম : রাজু দত্ত পিতার নাম: অরুণ দত্ত বাড়ির নং : n0009 বয়স : 43 লিঙ্গ : পুরুষ	ফটো উপলব্ধ



বিধানসভা নির্বাচনক্ষেত্রের নং, নাম : 8-নাটাবাড়ি  
ভাগ নং, নাম : 1-অন্দরানফুলবাড়ী(প:অংশ),পাল পাড়া

61	WII2464659	নাম : অক্ষয় দত্ত পিতার নাম: সুনীল দত্ত বাড়ির নং : 8/58 বয়স : 21 লিঙ্গ : পুরুষ	ফটো উপলব্ধ	62	WII1248616	নাম : সঞ্জিত কুমার দাস পিতার নাম: সুভাষ চন্দ্র দাস বাড়ির নং : n0041 বয়স : 37 লিঙ্গ : পুরুষ	ফটো উপলব্ধ	63	WB/02/009/078065	নাম : লালমোহন দাস পিতার নাম: হেম চন্দ্র দাস বাড়ির নং : n0036 বয়স : 66 লিঙ্গ : পুরুষ	ফটো উপলব্ধ
64	WII1992908	নাম : সঞ্জয় দাস মায়ের নাম: চায়না দাস বাড়ির নং : স্কু বয়স : 26 লিঙ্গ : পুরুষ	ফটো উপলব্ধ	65	WII2192235	নাম : সুমন দাস পিতার নাম: বিপ্লব দাস বাড়ির নং : স্কু বয়স : 25 লিঙ্গ : পুরুষ	ফটো উপলব্ধ	66	UGR1715184	নাম : সন্ধ্যা বিশ্বাস স্বামীর নাম: শুভজিত মন্ডল বাড়ির নং : এন0013, বৃথ 8/57 বয়স : 31 লিঙ্গ : মহিলা	ফটো উপলব্ধ
67	DMY2523710	নাম : মিনতী দাস স্বামীর নাম: বিমল দাস বাড়ির নং : n0205 বয়স : 39 লিঙ্গ : মহিলা	ফটো উপলব্ধ	68	YUG0380014	নাম : তুলসী দাস স্বামীর নাম: নিত্যানন্দ দাস বাড়ির নং : n0204 বয়স : 38 লিঙ্গ : মহিলা	ফটো উপলব্ধ	69	DMY2189462	নাম : নিত্যানন্দ দাস পিতার নাম: রেবতী মোহন দাস বাড়ির নং : n0203 বয়স : 43 লিঙ্গ : পুরুষ	ফটো উপলব্ধ
70	DMY2531473	নাম : সুপর্ণা দাস মায়ের নাম: সুনিতি বালা দাস বাড়ির নং : n0101 বয়স : 41 লিঙ্গ : মহিলা	ফটো উপলব্ধ	71	WII2171163	নাম : রনজিত দাস পিতার নাম: তোনা দাস বাড়ির নং : n0089 বয়স : 50 লিঙ্গ : পুরুষ	ফটো উপলব্ধ	72	WII2396059	নাম : মায়ারানি দাস স্বামীর নাম: রেবতিমোহন দাস বাড়ির নং : 8/57 বয়স : 73 লিঙ্গ : মহিলা	ফটো উপলব্ধ
73	DMY2176667	নাম : চম্পকা দাস স্বামীর নাম: প্রহ্লাদ দাস বাড়ির নং : 8/58 বয়স : 42 লিঙ্গ : মহিলা	ফটো উপলব্ধ	74	WII1918465	নাম : বিশ্বজিত দাস পিতার নাম: নিলকমল দাস বাড়ির নং : n0240 বয়স : 29 লিঙ্গ : পুরুষ	ফটো উপলব্ধ	75	DMY2400414	নাম : অমল চন্দ্র দাস পিতার নাম: সুনীল চন্দ্র দাস বাড়ির নং : n0028 বয়স : 39 লিঙ্গ : পুরুষ	ফটো উপলব্ধ
76	WII0238154	নাম : বিনয় দাস পিতার নাম: কানাইলাল দাস বাড়ির নং : n0014 বয়স : 38 লিঙ্গ : পুরুষ	ফটো উপলব্ধ	77	WB/02/009/078154	নাম : শেফালী দাস স্বামীর নাম: অধিকা দাস বাড়ির নং : n0043 বয়স : 63 লিঙ্গ : মহিলা	ফটো উপলব্ধ	78	WB/02/009/108394	নাম : চায়না দাস স্বামীর নাম: কার্তিক দাস বাড়ির নং : n0175 বয়স : 54 লিঙ্গ : মহিলা	ফটো উপলব্ধ
79	WB/02/009/078242	নাম : দীপেশ দাস পিতার নাম: জিতেন্দ্র চন্দ্র দাস বাড়ির নং : n0053 বয়স : 51 লিঙ্গ : পুরুষ	ফটো উপলব্ধ	80	WII0238428	নাম : তাপস দাস পিতার নাম: মানিক দাস বাড়ির নং : n0048 বয়স : 36 লিঙ্গ : পুরুষ	ফটো উপলব্ধ	81	WB/02/009/078577	নাম : ননীবালা দাস স্বামীর নাম: রমেনচন্দ্র দাস বাড়ির নং : n0056 বয়স : 57 লিঙ্গ : মহিলা	ফটো উপলব্ধ
82	WII1624980	নাম : ইন্দ্রজিৎ দাস পিতার নাম: অনুকুল দাস বাড়ির নং : n0054 বয়স : 31 লিঙ্গ : পুরুষ	ফটো উপলব্ধ	83	YUG1262674	নাম : শিউলী দাস স্বামীর নাম: অভিজিত দাস বাড়ির নং : n0252 বয়স : 34 লিঙ্গ : মহিলা	ফটো উপলব্ধ	84	DMY1529478	নাম : প্রহ্লাদ দাস পিতার নাম: অমল্য দাস বাড়ির নং : 8/58 বয়স : 49 লিঙ্গ : পুরুষ	ফটো উপলব্ধ
85	WII1248467	নাম : সম্পা দাস(সুত্রধর) স্বামীর নাম: বিনয় দাস বাড়ির নং : n0014 বয়স : 37 লিঙ্গ : মহিলা	ফটো উপলব্ধ	86	WB/02/009/078110	নাম : সাবিত্রী দাস স্বামীর নাম: কানাই দাস বাড়ির নং : n0014 বয়স : 67 লিঙ্গ : মহিলা	ফটো উপলব্ধ	87	WII2528842	নাম : প্রফুল্ল কুমার দাস পিতার নাম: রাজকুমার দাস বাড়ির নং : n0083 বয়স : 63 লিঙ্গ : পুরুষ	ফটো উপলব্ধ
88	WII1248384	নাম : সুপ্রীতি দাস পিতার নাম: ফনিন্দ্র চন্দ্র দাস বাড়ির নং : n0101 বয়স : 36 লিঙ্গ : মহিলা	ফটো উপলব্ধ	89	WB/02/009/078157	নাম : ফনিন্দ্র চন্দ্র দাস পিতার নাম: মনিন্দ্র চন্দ্র দাস বাড়ির নং : n0101 বয়স : 61 লিঙ্গ : পুরুষ	ফটো উপলব্ধ	90	DMY2400653	নাম : স্বপ্না বর্মন (দাস) স্বামীর নাম: রঞ্জিত দাস বাড়ির নং : n0089 বয়স : 39 লিঙ্গ : মহিলা	ফটো উপলব্ধ



91	YUG1453042	নাম : প্রিয়াংকা দাস স্বামীর নাম: সঞ্জিত কুমার দাস বাড়ির নং : n0237 বয়স : 32 লিঙ্গ : মহিলা	ফটো উপলব্ধ	92	WB/02/009/078102	নাম : শান্তিবালা দাস স্বামীর নাম: সুনীল চন্দ্র দাস বাড়ির নং : n0028 বয়স : 65 লিঙ্গ : মহিলা	ফটো উপলব্ধ	93	DMY2226082	নাম : বিক্রম দাস পিতার নাম: সুভাগ্য দাস বাড়ির নং : n0027 বয়স : 42 লিঙ্গ : পুরুষ	ফটো উপলব্ধ	
94	DMY1374024	নাম : রীনা দাস স্বামীর নাম: বিপ্লব দাস বাড়ির নং : n0027 বয়স : 45 লিঙ্গ : মহিলা	ফটো উপলব্ধ	95	WII2337459	নাম : রঞ্জু বর্মণ স্বামীর নাম: জীতেন বর্মণ বাড়ির নং : n0104 বয়স : 65 লিঙ্গ : মহিলা	ফটো উপলব্ধ	96	WB/02/009/078610	নাম : জীতেন বর্মণ পিতার নাম: কেতুরাম বর্মণ বাড়ির নং : n0104 বয়স : 67 লিঙ্গ : পুরুষ	ফটো উপলব্ধ	
97	WII1834522	নাম : ধনঞ্জয় দাস পিতার নাম: কমল দাস বাড়ির নং : n0101 বয়স : 29 লিঙ্গ : পুরুষ	ফটো উপলব্ধ	98	WII2334605	নাম : আলোরানী দাস অন্যান্য: তাপস দাস বাড়ির নং : না বয়স : 71 লিঙ্গ : মহিলা	ফটো উপলব্ধ	99	DMY2588564	নাম : বিপুল দাস মায়ের নাম: শৈব্যা দাস বাড়ির নং : n0082 বয়স : 37 লিঙ্গ : পুরুষ	ফটো উপলব্ধ	
100	WB/02/009/078782	নাম : গৌরী দাস স্বামীর নাম: অনুকুল দাস বাড়ির নং : n0054 বয়স : 57 লিঙ্গ : মহিলা	ফটো উপলব্ধ	101	WII0238410	নাম : সঞ্জয় দাস পিতার নাম: মানিক দাস বাড়ির নং : n0048 বয়স : 37 লিঙ্গ : পুরুষ	ফটো উপলব্ধ	102	DMY2400596	নাম : অভিজিৎ দাস পিতার নাম: অম্বিকা দাস বাড়ির নং : n0043 বয়স : 41 লিঙ্গ : পুরুষ	ফটো উপলব্ধ	
103	WII1244789	নাম : টুম্পা দাম পাল স্বামীর নাম: বিপুল পাল বাড়ির নং : 8/57, I T I ROAD বয়স : 36 লিঙ্গ : মহিলা	ফটো উপলব্ধ	104	WII1733963	নাম : বিক্রম দাস পিতার নাম: কমল দাস বাড়ির নং : n0187 বয়স : 29 লিঙ্গ : পুরুষ	ফটো উপলব্ধ	105	WII1834654	নাম : বুবাই দাস পিতার নাম: ফনীন্দ্র চন্দ্র দাস বাড়ির নং : n0101 বয়স : 29 লিঙ্গ : পুরুষ	ফটো উপলব্ধ	
106	WII2030724	নাম : পার্থ দাস পিতার নাম: প্রহ্লাদ দাস বাড়ির নং : 8/58 বয়স : 25 লিঙ্গ : পুরুষ	ফটো উপলব্ধ	107	WII2030765	নাম : টুলটুলি দাস স্বামীর নাম: অমল চন্দ্র দাস বাড়ির নং : ত্রেনত্রইচত্রন বয়স : 26 লিঙ্গ : মহিলা	ফটো উপলব্ধ	108	WII2409258	নাম : দেবী দাস পিতার নাম: লাল মোহন দাস বাড়ির নং : 8/57 বয়স : 21 লিঙ্গ : মহিলা	ফটো উপলব্ধ	
109	WII2030807	নাম : অমিত প্রধান পিতার নাম: তপন প্রধান বাড়ির নং : এন0043 বয়স : 25 লিঙ্গ : পুরুষ	ফটো উপলব্ধ	110	WII2409191	নাম : পপি দাস পিতার নাম: প্রহ্লাদ দাস বাড়ির নং : 8/57 বয়স : 21 লিঙ্গ : মহিলা	ফটো উপলব্ধ	Q	111	DMY2226041	নাম : সরস্বতী দাস স্বামীর নাম: দীপেন্দ্র দাস বাড়ির নং : পাট নং 8/57 বয়স : 40 লিঙ্গ : মহিলা	ফটো উপলব্ধ
112	WII2355543	নাম : নীলকমল দাস পিতার নাম: হেম চন্দ্র দাস বাড়ির নং : n0035 বয়স : 58 লিঙ্গ : পুরুষ	ফটো উপলব্ধ	113	WII1918515	নাম : লিপিকা দাস পিতার নাম: প্রফুল্ল কুমার দাস বাড়ির নং : n0246 বয়স : 27 লিঙ্গ : মহিলা	ফটো উপলব্ধ	114	WII2260131	নাম : রেবা দাস স্বামীর নাম: ধীরেন্দ্র চন্দ্র দাস বাড়ির নং : এন0038 বয়স : 61 লিঙ্গ : মহিলা	ফটো উপলব্ধ	
115	WII2098804	নাম : দেবাশিষ দাস পিতার নাম: ধীরেন্দ্র চন্দ্র দাস বাড়ির নং : n0038 বয়স : 45 লিঙ্গ : পুরুষ	ফটো উপলব্ধ	116	DMY2534212	নাম : নৃপেন দাস পিতার নাম: বিজয় দাস বাড়ির নং : n0193 বয়স : 42 লিঙ্গ : পুরুষ	ফটো উপলব্ধ	117	DMY2234235	নাম : লীলা দাস স্বামীর নাম: প্রফুল্ল কুমার দাস বাড়ির নং : n0083 বয়স : 52 লিঙ্গ : মহিলা	ফটো উপলব্ধ	
118	WB/02/009/078613	নাম : চন্দ্রাবতী দাস স্বামীর নাম: রাজকুমার দাস বাড়ির নং : n0083 বয়স : 94 লিঙ্গ : মহিলা	ফটো উপলব্ধ	119	WB/02/009/078627	নাম : সুনীল চন্দ্র দাস পিতার নাম: সুরেন দাস বাড়ির নং : n0028 বয়স : 75 লিঙ্গ : পুরুষ	ফটো উপলব্ধ	120	WB/02/009/078307	নাম : বিপ্লব দাস পিতার নাম: সুভাগ্য দাস বাড়ির নং : n0027 বয়স : 49 লিঙ্গ : পুরুষ	ফটো উপলব্ধ	

বিধানসভা নির্বাচনক্ষেত্রের নং, নাম : 8-নাটাবাড়ি  
ভাগ নং, নাম : 1-অন্দরানফুলবাড়ী(প:অংশ),পাল পাড়া

121 নাম : প্রিয়ান্বিতা দাস পিতার নাম: বিপ্লব দাস বাড়ির নং : 8/58 বয়স : 20 লিঙ্গ : মহিলা	WII2523371 ফটো উপলব্ধ	122 নাম : স্বপ্না বর্মন(দাস) স্বামীর নাম: বিপ্লব দাস বাড়ির নং : n0082 বয়স : 31 লিঙ্গ : মহিলা	WII1733997 ফটো উপলব্ধ	123 নাম : খুররানী দাস স্বামীর নাম: নূপেন দাস বাড়ির নং : n0171 বয়স : 39 লিঙ্গ : মহিলা	DMY2533602 ফটো উপলব্ধ
124 নাম : চানমোহন দাস পিতার নাম: মনিন্দ্র চন্দ্র দাস বাড়ির নং : n0101 বয়স : 50 লিঙ্গ : পুরুষ	WB/02/009/078155 ফটো উপলব্ধ	125 নাম : শুধাংশু দাস পিতার নাম: সুভাষ চন্দ্র দাস বাড়ির নং : n0041 বয়স : 31 লিঙ্গ : পুরুষ	WII1624956 ফটো উপলব্ধ	126 নাম : সৃজিত দাস পিতার নাম: টোনা দাস বাড়ির নং : n0089 বয়স : 41 লিঙ্গ : পুরুষ	DMY2226066 ফটো উপলব্ধ
127 নাম : লক্ষ্মীরানী দাস স্বামীর নাম: ফনিন্দ্র চন্দ্র দাস বাড়ির নং : n0101 বয়স : 56 লিঙ্গ : মহিলা	WB/02/009/078151 ফটো উপলব্ধ	128 নাম : প্রসেনজিৎ দাস পিতার নাম: অনুকুল চন্দ্র দাস বাড়ির নং : n0054 বয়স : 28 লিঙ্গ : পুরুষ	WII1834530 ফটো উপলব্ধ	129 নাম : অসীম দাস পিতার নাম: অম্বিকা দাস বাড়ির নং : n0043 বয়স : 39 লিঙ্গ : পুরুষ	DMY2588465 ফটো উপলব্ধ
130 নাম : মাধবী দাস স্বামীর নাম: শিশির চন্দ্র দাস বাড়ির নং : n0081 বয়স : 71 লিঙ্গ : মহিলা	DMY1374545 ফটো উপলব্ধ	131 নাম : অনুকুল দাস পিতার নাম: ঠাকুরদাস দাস বাড়ির নং : n0054 বয়স : 66 লিঙ্গ : পুরুষ	WB/02/009/078742 ফটো উপলব্ধ	132 নাম : বিমল দাস পিতার নাম: সুনীল দাস বাড়ির নং : n0028 বয়স : 43 লিঙ্গ : পুরুষ	DMY2226090 ফটো উপলব্ধ
133 নাম : রমা দাস স্বামীর নাম: বিষ্ণু দাস বাড়ির নং : n0014 বয়স : 46 লিঙ্গ : মহিলা	WII1624931 ফটো উপলব্ধ	134 নাম : সমীর দাস পিতার নাম: রঞ্জিত দাস বাড়ির নং : নু বয়স : 24 লিঙ্গ : পুরুষ	WII2204337 ফটো উপলব্ধ	135 নাম : তাপস দাস পিতার নাম: নগেন চন্দ্র দাস বাড়ির নং : n0035 বয়স : 32 লিঙ্গ : পুরুষ	WII1624949 ফটো উপলব্ধ
136 নাম : বিষ্ণু প্রিয়া দাস স্বামীর নাম: প্রভাস চন্দ্র দাস বাড়ির নং : n0032 বয়স : 37 লিঙ্গ : মহিলা	WII1526383 ফটো উপলব্ধ	137 নাম : প্রভাস দাস পিতার নাম: অমল্য চন্দ্র দাস বাড়ির নং : n0032 বয়স : 42 লিঙ্গ : পুরুষ	DMY2226983 ফটো উপলব্ধ	138 নাম : সঞ্জিতা দে(দাস) স্বামীর নাম: দেবাশিষ দাস বাড়ির নং : n0038 বয়স : 35 লিঙ্গ : মহিলা	WII1734284 ফটো উপলব্ধ
139 নাম : সৌভম বর্মন পিতার নাম: জীতেন বর্মন বাড়ির নং : n0104 বয়স : 36 লিঙ্গ : পুরুষ	WII1248376 ফটো উপলব্ধ	140 নাম : সুমিত্রা দাস স্বামীর নাম: অমল্য দাস বাড়ির নং : n0032 বয়স : 59 লিঙ্গ : মহিলা	DMY1373661 ফটো উপলব্ধ	141 নাম : মিনতী দাস স্বামীর নাম: নীলকমল দাস বাড়ির নং : n0035 বয়স : 48 লিঙ্গ : মহিলা	DMY2176816 ফটো উপলব্ধ
142 নাম : অপুল দাস পিতার নাম: নরেন দাস বাড়ির নং : n0082 বয়স : 33 লিঙ্গ : পুরুষ	WII1444975 ফটো উপলব্ধ	143 নাম : কণিকা সরকার দাস স্বামীর নাম: অপুল দাস বাড়ির নং : 8/58 বয়স : 22 লিঙ্গ : মহিলা	WII2464667 ফটো উপলব্ধ	144 নাম : বাবলু দাস পিতার নাম: জিতেন্দ্র চন্দ্র দাস বাড়ির নং : n0053 বয়স : 45 লিঙ্গ : পুরুষ	DMY2226058 ফটো উপলব্ধ
145 নাম : ভারতী বর্মন(দাস) পিতার নাম: বাবলু দাস বাড়ির নং : N0048 বয়স : 28 লিঙ্গ : মহিলা	WII1992973 ফটো উপলব্ধ	146 নাম : গীতা দাস স্বামীর নাম: মানিক দাস বাড়ির নং : n0048 বয়স : 50 লিঙ্গ : মহিলা	DMY1529122 ফটো উপলব্ধ	147 নাম : বিষ্ণু দাস পিতার নাম: কানাইলাল দাস বাড়ির নং : n0014 বয়স : 44 লিঙ্গ : পুরুষ	DMY1528629 ফটো উপলব্ধ
148 নাম : মানিক দাস পিতার নাম: মহাদেব দাস বাড়ির নং : n0048 বয়স : 58 লিঙ্গ : পুরুষ	DMY1529288 ফটো উপলব্ধ	149 নাম : সন্ধ্যা দাস স্বামীর নাম: কমল দাস বাড়ির নং : n0188 বয়স : 50 লিঙ্গ : মহিলা	DMY2578805 ফটো উপলব্ধ	150 নাম : কমল দাস পিতার নাম: সুধীর দাস বাড়ির নং : n0187 বয়স : 56 লিঙ্গ : পুরুষ	DMY2578839 ফটো উপলব্ধ

বিধানসভা নির্বাচনক্ষেত্রের নং, নাম : 8-নাটাবাড়ি  
ভাগ নং, নাম : 1-অন্দরানফুলবাড়ী(প:অংশ),পাল পাড়া

151 নাম : রীনা দাস স্বামীর নাম: ভবেশ দাস বাড়ির নং : n0102 বয়স : 46 লিঙ্গ : মহিলা	DMY1374107 ফটো উপলব্ধ	152 নাম : ভবেশ চন্দ্র দাস পিতার নাম: মনিন্দ্র চন্দ্র দাস বাড়ির নং : n0102 বয়স : 51 লিঙ্গ : পুরুষ	WB/02/009/078156 ফটো উপলব্ধ	153 নাম : সুব্রত দাস পিতার নাম: ভবেশ চন্দ্র দাস বাড়ির নং : অন্দরানফুলবাড়ি 8/58 বয়স : 23 লিঙ্গ : পুরুষ	WII2445492 ফটো উপলব্ধ
154 নাম : ভারতী দাস স্বামীর নাম: চানমোহন দাস বাড়ির নং : n0101 বয়স : 44 লিঙ্গ : মহিলা	DMY2226934 ফটো উপলব্ধ	155 নাম : রিমা দাস পিতার নাম: চানমোহন দাস বাড়ির নং : 8/58 বয়স : 21 লিঙ্গ : মহিলা	WII2464642 ফটো উপলব্ধ	156 নাম : বিকি দাস পিতার নাম: বিষ্ণু দাস বাড়ির নং : স্কু বয়স : 24 লিঙ্গ : পুরুষ	WII2248003 ফটো উপলব্ধ
157 নাম : রিন্সা দাস মন্ডল স্বামীর নাম: গৌরাক্ষ মন্ডল বাড়ির নং : এন এইচ এন বয়স : 25 লিঙ্গ : মহিলা	WII2260198 ফটো উপলব্ধ	158 নাম : অমিত দে মায়ের নাম: বীনা বাড়ির নং : n0189 বয়স : 37 লিঙ্গ : পুরুষ	DMY2400802 ফটো উপলব্ধ	159 নাম : মদন চন্দ্র দে পিতার নাম: নারায়ণ চন্দ্র দে বাড়ির নং : n0031 বয়স : 66 লিঙ্গ : পুরুষ	WII2297364 ফটো উপলব্ধ
160 নাম : মৌপ্রিয়া দে পিতার নাম: মদন চন্দ্র দে বাড়ির নং : n0031 বয়স : 27 লিঙ্গ : মহিলা	WII1918481 ফটো উপলব্ধ	161 নাম : চন্দনা দে স্বামীর নাম: মদন দে বাড়ির নং : n0031 বয়স : 60 লিঙ্গ : মহিলা	WB/02/009/078043 ফটো উপলব্ধ	162 নাম : প্রণতি বর্মন পিতার নাম: আনন্দ বর্মন বাড়ির নং : 8/58 বয়স : 26 লিঙ্গ : মহিলা	WII2324630 ফটো উপলব্ধ
Q 163 নাম : পঙ্কজ চন্দ্র দেবনাথ পিতার নাম: চিত্ত রঞ্জন দেবনাথ বাড়ির নং : N0025 বয়স : 27 লিঙ্গ : পুরুষ	WII1956986 ফটো উপলব্ধ	164 নাম : গৌতম দেবনাথ পিতার নাম: গোবিন্দ দেবনাথ বাড়ির নং : এন0026 বয়স : 26 লিঙ্গ : পুরুষ	WII2030740 ফটো উপলব্ধ	165 নাম : ভারতী সুব্রধর পিতার নাম: সুকুমার সুব্রধর বাড়ির নং : এন0024 বয়স : 34 লিঙ্গ : মহিলা	TIH1560465 ফটো উপলব্ধ
Q 166 নাম : রাজদীপ দেবনাথ পিতার নাম: চিত্ত রঞ্জন দেবনাথ বাড়ির নং : ন বয়স : 22 লিঙ্গ : পুরুষ	WII2327211 ফটো উপলব্ধ	167 নাম : মিতালী দেবনাথ (পণ্ডিত) স্বামীর নাম: বিদ্যাৎ কুমার দেবনাথ বাড়ির নং : n0010 বয়স : 54 লিঙ্গ : মহিলা	WB/02/009/465615 ফটো উপলব্ধ	168 নাম : চিত্ত রঞ্জন দেবনাথ পিতার নাম: নিকুঞ্জ দেবনাথ বাড়ির নং : এন0025 বয়স : 53 লিঙ্গ : পুরুষ	DMY2226892 ফটো উপলব্ধ
169 নাম : দীপান্দিতা দেবনাথ পিতার নাম: বাবুল দেবনাথ বাড়ির নং : n0025 বয়স : 25 লিঙ্গ : মহিলা	WII2192276 ফটো উপলব্ধ	170 নাম : পাপাই দেবনাথ মায়ের নাম: বকুল দেবনাথ বাড়ির নং : n0010 বয়স : 36 লিঙ্গ : পুরুষ	WII0238642 ফটো উপলব্ধ	171 নাম : মনোজিৎ দেবনাথ পিতার নাম: নিরঞ্জন দেবনাথ বাড়ির নং : n0010 বয়স : 43 লিঙ্গ : পুরুষ	DMY1528595 ফটো উপলব্ধ
172 নাম : প্রভাষ দেবনাথ পিতার নাম: হেমেন্দ্র দেবনাথ বাড়ির নং : n0178 বয়স : 63 লিঙ্গ : পুরুষ	WII2530210 ফটো উপলব্ধ	173 নাম : বিপুল দেবনাথ পিতার নাম: মনোরঞ্জন দেবনাথ বাড়ির নং : n0025 বয়স : 32 লিঙ্গ : পুরুষ	WII1445014 ফটো উপলব্ধ	174 নাম : সঞ্জিত দেবনাথ পিতার নাম: নিরঞ্জন দেবনাথ বাড়ির নং : n0010 বয়স : 52 লিঙ্গ : পুরুষ	DMY1374131 ফটো উপলব্ধ
175 নাম : মনোরঞ্জন দেবনাথ পিতার নাম: নিকুঞ্জ দেবনাথ বাড়ির নং : n0025 বয়স : 67 লিঙ্গ : পুরুষ	WB/02/009/078503 ফটো উপলব্ধ	176 নাম : ইন্দ্রজিৎ দেবনাথ মায়ের নাম: বকুল দেবনাথ বাড়ির নং : n0010 বয়স : 48 লিঙ্গ : পুরুষ	DMY2226868 ফটো উপলব্ধ	177 নাম : দেবব্রত দেবনাথ পিতার নাম: প্রভাস দেবনাথ বাড়ির নং : n0178 বয়স : 37 লিঙ্গ : পুরুষ	DMY2531507 ফটো উপলব্ধ
178 নাম : বিশাখা সাহা স্বামীর নাম: নরেশ চন্দ্র সাহা বাড়ির নং : n0010 বয়স : 41 লিঙ্গ : মহিলা	DMY2227122 ফটো উপলব্ধ	179 নাম : চন্দনা দাস পিতার নাম: তপন দাস বাড়ির নং : n0025 বয়স : 31 লিঙ্গ : মহিলা	IKL2003952 ফটো উপলব্ধ	180 নাম : অর্চনা দেবনাথ স্বামীর নাম: প্রেমানন্দ দেবনাথ বাড়ির নং : n0026 বয়স : 35 লিঙ্গ : মহিলা	WII1370949 ফটো উপলব্ধ

181	WII1248632	নাম : চন্দন দেবনাথ পিতার নাম: মনোরঞ্জন দেবনাথ বাড়ির নং : n0025 বয়স : 35 লিঙ্গ : পুরুষ	ফটো উপলব্ধ	182	TIH0620674	নাম : সোমা দেবনাথ স্বামীর নাম: রজত কান্তি দেবনাথ বাড়ির নং : n0024 বয়স : 40 লিঙ্গ : মহিলা	ফটো উপলব্ধ	# 183	WII2628568	নাম : বিদ্যুৎ কুমার দেবনাথ পিতার নাম: নিরঞ্জন দেবনাথ বাড়ির নং : n0010 বয়স : 56 লিঙ্গ : পুরুষ	ফটো উপলব্ধ
184	WB/02/009/084557	নাম : কৃষ্ণা দেবনাথ স্বামীর নাম: প্রভাষ দেবনাথ বাড়ির নং : n0178 বয়স : 59 লিঙ্গ : মহিলা	ফটো উপলব্ধ	185	WII2342681	নাম : মনিদীপা দেবনাথ পিতার নাম: নিত্যানন্দ দেবনাথ বাড়ির নং : না বয়স : 22 লিঙ্গ : মহিলা	ফটো উপলব্ধ	186	WII2260115	নাম : শোভা দেবনাথ স্বামীর নাম: সঞ্জিত দেবনাথ বাড়ির নং : এনএইচএন বয়স : 43 লিঙ্গ : মহিলা	ফটো উপলব্ধ
187	DMY1374578	নাম : রজত কান্তি দেবনাথ পিতার নাম: অতুলকৃষ্ণ দেবনাথ বাড়ির নং : n0024 বয়স : 45 লিঙ্গ : পুরুষ	ফটো উপলব্ধ	188	DMY1374420	নাম : সুমিত কুমার দেবনাথ পিতার নাম: অতুলকৃষ্ণ দেবনাথ বাড়ির নং : n0024 বয়স : 47 লিঙ্গ : পুরুষ	ফটো উপলব্ধ	189	DMY2531317	নাম : গীতা দেবনাথ স্বামীর নাম: নিত্যানন্দ দেবনাথ বাড়ির নং : n0026 বয়স : 39 লিঙ্গ : মহিলা	ফটো উপলব্ধ
190	DMY2176790	নাম : নিত্যানন্দ দেবনাথ পিতার নাম: গৌর দেবনাথ বাড়ির নং : n0026 বয়স : 45 লিঙ্গ : পুরুষ	ফটো উপলব্ধ	191	WB/02/009/078591	নাম : শান্তি দেবনাথ স্বামীর নাম: গৌর দেবনাথ বাড়ির নং : n0026 বয়স : 72 লিঙ্গ : মহিলা	ফটো উপলব্ধ	192	DMY2023182	নাম : বাবুল দেবনাথ পিতার নাম: নিকুঞ্জ দেবনাথ বাড়ির নং : n0025 বয়স : 44 লিঙ্গ : পুরুষ	ফটো উপলব্ধ
193	WII2325611	নাম : পয়েল দেবনাথ পিতার নাম: গোবিন্দ দেবনাথ বাড়ির নং : না বয়স : 22 লিঙ্গ : মহিলা	ফটো উপলব্ধ	194	ZUH0790865	নাম : দেবশ্রী সিংহ স্বামীর নাম: দেবরত দেবনাথ বাড়ির নং : এন0178 বয়স : 35 লিঙ্গ : মহিলা	ফটো উপলব্ধ	195	WII1526375	নাম : সাগর দেবনাথ পিতার নাম: প্রভাষ দেবনাথ বাড়ির নং : n0178 বয়স : 31 লিঙ্গ : পুরুষ	ফটো উপলব্ধ
196	DMY2176717	নাম : গীতা দেবনাথ স্বামীর নাম: গোবিন্দ দেবনাথ বাড়ির নং : n0026 বয়স : 41 লিঙ্গ : মহিলা	ফটো উপলব্ধ	197	DMY2531325	নাম : প্রেমানন্দ দেবনাথ মায়ের নাম: শান্তি দেবনাথ বাড়ির নং : n0026 বয়স : 38 লিঙ্গ : পুরুষ	ফটো উপলব্ধ	198	DMY1374099	নাম : অভিজিৎ দেবনাথ পিতার নাম: নিরঞ্জন দেবনাথ বাড়ির নং : n0010 বয়স : 45 লিঙ্গ : পুরুষ	ফটো উপলব্ধ
199	WB/02/009/078513	নাম : বন্দনা দেবনাথ স্বামীর নাম: মনোরঞ্জন দেবনাথ বাড়ির নং : n0025 বয়স : 56 লিঙ্গ : মহিলা	ফটো উপলব্ধ	200	WB/02/009/078434	নাম : সন্ধ্যা দেবনাথ স্বামীর নাম: অতুল কৃষ্ণ দেবনাথ বাড়ির নং : n0024 বয়স : 75 লিঙ্গ : মহিলা	ফটো উপলব্ধ	201	WII1526482	নাম : মাম্পি দেবনাথ (কর্মকার) স্বামীর নাম: অভিজিৎ দেবনাথ বাড়ির নং : n0010 বয়স : 31 লিঙ্গ : মহিলা	ফটো উপলব্ধ
202	WB/02/009/078308	নাম : গোবিন্দ দেবনাথ পিতার নাম: গৌর দেবনাথ বাড়ির নং : n0026 বয়স : 50 লিঙ্গ : পুরুষ	ফটো উপলব্ধ	Q 203	WII2442309	নাম : ভক্তি দেবনাথ স্বামীর নাম: চিত্তরঞ্জন দেবনাথ বাড়ির নং : 8/58 বয়স : 46 লিঙ্গ : মহিলা	ফটো উপলব্ধ	204	DMY2400372	নাম : দিপালী দেবনাথ স্বামীর নাম: বাবুল দেবনাথ বাড়ির নং : n0025 বয়স : 39 লিঙ্গ : মহিলা	ফটো উপলব্ধ
205	RIY1626886	নাম : মন্টি দেবনাথ স্বামীর নাম: পঙ্কজ চন্দ্র দেবনাথ বাড়ির নং : 8/58 বয়স : 32 লিঙ্গ : মহিলা	ফটো উপলব্ধ	206	TSX1886787	নাম : অভিনন্দা মন্ডল স্বামীর নাম: পাপাই দেবনাথ বাড়ির নং : এন0010 বয়স : 27 লিঙ্গ : মহিলা	ফটো উপলব্ধ	207	WII1171057	নাম : বীনা দেবনাথ (দে) স্বামীর নাম: স্বপন দে বাড়ির নং : ত্রেণএইচট্রন বয়স : 62 লিঙ্গ : মহিলা	ফটো উপলব্ধ
208	WII1526524	নাম : অলিক দে পিতার নাম: স্বপন দে বাড়ির নং : n0174 বয়স : 32 লিঙ্গ : পুরুষ	ফটো উপলব্ধ	209	WII1248574	নাম : পাপিয়া দে মায়ের নাম: বীনা বাড়ির নং : n0174 বয়স : 36 লিঙ্গ : মহিলা	ফটো উপলব্ধ	210	WB/02/009/078243	নাম : মমতা প্রামানিক স্বামীর নাম: গৌরাজ প্রামানিক বাড়ির নং : n0042 বয়স : 55 লিঙ্গ : মহিলা	ফটো উপলব্ধ



বিধানসভা নির্বাচনক্ষেত্রের নং, নাম : 8-নাটাবাড়ি  
ভাগ নং, নাম : 1-অন্দরানফুলবাড়ী(প:অংশ),পাল পাড়া

211 নাম : বীনা পাল (ঘোষ) স্বামীর নাম: পলান পাল বাড়ির নং : n0042 বয়স : 36 লিঙ্গ : মহিলা	WII1834589 ফটো উপলব্ধ	212 নাম : পৌতম প্রামানিক পিতার নাম: গৌরাজ প্রামানিক বাড়ির নং : n0042 বয়স : 33 লিঙ্গ : পুরুষ	WII1526623 ফটো উপলব্ধ	213 নাম : কমল পাল পিতার নাম: নগেন্দ্র পাল বাড়ির নং : n0116 বয়স : 55 লিঙ্গ : পুরুষ	WB/02/009/078384 ফটো উপলব্ধ
214 নাম : ইলা পাল স্বামীর নাম: সুবলচন্দ্র পাল বাড়ির নং : n0115 বয়স : 52 লিঙ্গ : মহিলা	DMY1373539 ফটো উপলব্ধ	215 নাম : লীলাবতী পাল স্বামীর নাম: রতীশ চন্দ্র পাল বাড়ির নং : n0110 বয়স : 79 লিঙ্গ : মহিলা	WB/02/009/078359 ফটো উপলব্ধ	216 নাম : যতন পাল পিতার নাম: সুধীর পাল বাড়ির নং : n0113 বয়স : 34 লিঙ্গ : পুরুষ	WII1370915 ফটো উপলব্ধ
217 নাম : মনিকা পাল স্বামীর নাম: সুনীল চন্দ্র পাল বাড়ির নং : n0033 বয়স : 59 লিঙ্গ : মহিলা	WB/02/009/078103 ফটো উপলব্ধ	218 নাম : সন্ধ্যা পাল স্বামীর নাম: হারান পাল বাড়ির নং : n0021 বয়স : 39 লিঙ্গ : মহিলা	DMY2400521 ফটো উপলব্ধ	219 নাম : হারান পাল পিতার নাম: কুমুদরঞ্জন পাল বাড়ির নং : n0021 বয়স : 49 লিঙ্গ : পুরুষ	WB/02/009/078313 ফটো উপলব্ধ
220 নাম : আরতি পাল স্বামীর নাম: কুমুদরঞ্জন পাল বাড়ির নং : পাট নং -58 বয়স : 69 লিঙ্গ : মহিলা	WII2510543 ফটো উপলব্ধ	Q 221 নাম : সোমা পাল পিতার নাম: নারায়ণ পাল বাড়ির নং : নং : 29 বয়স : 29 লিঙ্গ : মহিলা	WII2192300 ফটো উপলব্ধ	222 নাম : বিপুল পাল মায়ের নাম: কানন বালা পাল বাড়ির নং : না বয়স : 33 লিঙ্গ : পুরুষ	YUG1610419 ফটো উপলব্ধ
223 নাম : শুভঙ্কর পাল পিতার নাম: সুবল চন্দ্র পাল বাড়ির নং : n0243 বয়স : 27 লিঙ্গ : পুরুষ	WII1918473 ফটো উপলব্ধ	224 নাম : মালা পাল স্বামীর নাম: ধীরাজ পাল বাড়ির নং : n0112 বয়স : 46 লিঙ্গ : মহিলা	DMY2400661 ফটো উপলব্ধ	225 নাম : মালতী পাল স্বামীর নাম: নারায়ণ পাল বাড়ির নং : পাট নং 8/5 বয়স : 36 লিঙ্গ : মহিলা	WII2316776 ফটো উপলব্ধ
226 নাম : বেলা পাল স্বামীর নাম: মনতোষ পাল বাড়ির নং : n0023 বয়স : 68 লিঙ্গ : মহিলা	WII2294544 ফটো উপলব্ধ	227 নাম : নগেন্দ্র পাল পিতার নাম: রাজমোহন পাল বাড়ির নং : n0116 বয়স : 90 লিঙ্গ : পুরুষ	WB/02/009/078495 ফটো উপলব্ধ	228 নাম : পঙ্কজ কান্তি পাল পিতার নাম: মনোতোষ কুমার পাল বাড়ির নং : n0023 বয়স : 30 লিঙ্গ : পুরুষ	WII1733906 ফটো উপলব্ধ
229 নাম : মমতা পাল স্বামীর নাম: সন্তোষ কুমার পাল বাড়ির নং : n0183 বয়স : 70 লিঙ্গ : মহিলা	DMY2400711 ফটো উপলব্ধ	230 নাম : একাদেশী দাস স্বামীর নাম: মনোরঞ্জন দাস বাড়ির নং : n0021 বয়স : 39 লিঙ্গ : মহিলা	DMY2227130 ফটো উপলব্ধ	231 নাম : রুপম পাল পিতার নাম: রতীশ চন্দ্র পাল বাড়ির নং : n0110 বয়স : 43 লিঙ্গ : পুরুষ	DMY2023240 ফটো উপলব্ধ
232 নাম : কবিতা পাল পিতার নাম: ধীরেন্দ্র চন্দ্র পাল বাড়ির নং : n0111 বয়স : 58 লিঙ্গ : মহিলা	WB/02/009/078525 ফটো উপলব্ধ	233 নাম : উত্তম পাল পিতার নাম: হীরেন পাল বাড়ির নং : n0117 বয়স : 32 লিঙ্গ : পুরুষ	WII1526417 ফটো উপলব্ধ	234 নাম : অনিমা পাল স্বামীর নাম: অধীর পাল বাড়ির নং : n0114 বয়স : 57 লিঙ্গ : মহিলা	WB/02/009/078166 ফটো উপলব্ধ
235 নাম : সর্মিষ্ঠা পাল পিতার নাম: সুনীল চন্দ্র পাল বাড়ির নং : n0037 বয়স : 39 লিঙ্গ : মহিলা	DMY2400406 ফটো উপলব্ধ	236 নাম : সায়েন পাল পিতার নাম: সুনীল পাল বাড়ির নং : 8/58 বয়স : 21 লিঙ্গ : পুরুষ	WII2436939 ফটো উপলব্ধ	237 নাম : নন্দীরুনা পাল স্বামীর নাম: বিরাজ পাল বাড়ির নং : n0112 বয়স : 44 লিঙ্গ : মহিলা	WB/02/009/120648 ফটো উপলব্ধ
238 নাম : রতন পাল পিতার নাম: রতীশ চন্দ্র পাল বাড়ির নং : অন্দরানফুলবাড়ি বয়স : 53 লিঙ্গ : পুরুষ	WII2091874 ফটো উপলব্ধ	239 নাম : সাবিত্রী পাল স্বামীর নাম: নিলয় কৃষ্ণ পাল বাড়ির নং : n0224 বয়স : 36 লিঙ্গ : মহিলা	GBM2658755 ফটো উপলব্ধ	240 নাম : পুলক পাল পিতার নাম: পবিত্র কুমার পাল বাড়ির নং : n0118 বয়স : 42 লিঙ্গ : পুরুষ	DMY2023216 ফটো উপলব্ধ



বিধানসভা নির্বাচনক্ষেত্রের নং, নাম : 8-নাটাবাড়ি  
ভাগ নং, নাম : 1-অন্দরানফুলবাড়ী(প:অংশ),পাল পাড়া

241 নাম : ইন্দ্রনীল পাল পিতার নাম: হারান পাল বাড়ির নং : না বয়স : 21 লিঙ্গ : পুরুষ	WII2385896 ফটো উপলব্ধ	242 নাম : মনতোষ পাল পিতার নাম: নিশি কান্ত পাল বাড়ির নং : n0023 বয়স : 77 লিঙ্গ : পুরুষ	WII2294569 ফটো উপলব্ধ	243 নাম : মনোরঞ্জন দাস পিতার নাম: নেপাল চন্দ্র দাস বাড়ির নং : n0021 বয়স : 45 লিঙ্গ : পুরুষ	DMY1529148 ফটো উপলব্ধ
244 নাম : অপর্ণা পাল স্বামীর নাম: কমল পাল বাড়ির নং : n0116 বয়স : 38 লিঙ্গ : মহিলা	DMY2531598 ফটো উপলব্ধ	245 নাম : সুপর্ণা পাল পিতার নাম: কমল পাল বাড়ির নং : 8/58 বয়স : 20 লিঙ্গ : মহিলা	WII2528214 ফটো উপলব্ধ	246 নাম : অধীর চন্দ্র পাল পিতার নাম: যোগেন্দ্র চন্দ্র পাল বাড়ির নং : n0114 বয়স : 70 লিঙ্গ : পুরুষ	WB/02/009/078463 ফটো উপলব্ধ
247 নাম : নিলয় কৃষ্ণ পাল পিতার নাম: নলিনী রঞ্জন পাল বাড়ির নং : n0113 বয়স : 44 লিঙ্গ : পুরুষ	DMY2023877 ফটো উপলব্ধ	248 নাম : দুলালী পাল স্বামীর নাম: সুধীর চন্দ্র পাল বাড়ির নং : n0113 বয়স : 62 লিঙ্গ : মহিলা	WB/02/009/078170 ফটো উপলব্ধ	249 নাম : অরুণ পাল মায়ের নাম: নন্দীরূনা পাল বাড়ির নং : এন0112 বয়স : 25 লিঙ্গ : পুরুষ	WII2030781 ফটো উপলব্ধ
250 নাম : ধীরাজ পাল পিতার নাম: ধীরেন্দ্র চন্দ্র পাল বাড়ির নং : n0112 বয়স : 55 লিঙ্গ : পুরুষ	WB/02/009/078375 ফটো উপলব্ধ	251 নাম : কুমুদরঞ্জন পাল পিতার নাম: সূর্য পাল বাড়ির নং : n0021 বয়স : 75 লিঙ্গ : পুরুষ	WB/02/009/078517 ফটো উপলব্ধ	Q 252 নাম : শ্রীবাস পাল পিতার নাম: নারায়ণ পাল বাড়ির নং : কু বয়স : 36 লিঙ্গ : পুরুষ	WII2192326 ফটো উপলব্ধ
253 নাম : বীনারানী পাল স্বামীর নাম: হীরেন পাল বাড়ির নং : n0117 বয়স : 67 লিঙ্গ : মহিলা	WB/02/009/078208 ফটো উপলব্ধ	254 নাম : দিপালী পাল স্বামীর নাম: নলিনী রঞ্জন পাল বাড়ির নং : n0119 বয়স : 73 লিঙ্গ : মহিলা	WB/02/009/078392 ফটো উপলব্ধ	255 নাম : পলান পাল পিতার নাম: কুমুদ রঞ্জন পাল বাড়ির নং : এন0021 বয়স : 46 লিঙ্গ : পুরুষ	DMY2023190 ফটো উপলব্ধ
256 নাম : প্রশান্ত পাল পিতার নাম: পবিত্র চন্দ্র পাল বাড়ির নং : n0118 বয়স : 46 লিঙ্গ : পুরুষ	DMY1374396 ফটো উপলব্ধ	257 নাম : মলিনা পাল স্বামীর নাম: সুবোধ পাল বাড়ির নং : n0233 বয়স : 40 লিঙ্গ : মহিলা	WII1918416 ফটো উপলব্ধ	258 নাম : তপতী পাল পিতার নাম: ধীরাজ পাল বাড়ির নং : এন0112 বয়স : 27 লিঙ্গ : মহিলা	WII2325074 ফটো উপলব্ধ
259 নাম : মনোজ কুমার পাল পিতার নাম: অধীর চন্দ্র পাল বাড়ির নং : n0114 বয়স : 30 লিঙ্গ : পুরুষ	WII1733914 ফটো উপলব্ধ	260 নাম : সঞ্জীব পাল পিতার নাম: সুধীর চন্দ্র পাল বাড়ির নং : n0113 বয়স : 37 লিঙ্গ : পুরুষ	WII1248392 ফটো উপলব্ধ	261 নাম : পূর্ণিমা বনিক স্বামীর নাম: মনোরঞ্জন বর্মন বাড়ির নং : 8/58 বয়স : 27 লিঙ্গ : মহিলা	WII1917681 ফটো উপলব্ধ
262 নাম : প্রতিমা বর্মন অধিকারী স্বামীর নাম: রতন অধিকারী বাড়ির নং : 08/58 বয়স : 24 লিঙ্গ : মহিলা	WII2480101 ফটো উপলব্ধ	263 নাম : মনুখ পাল পিতার নাম: কুমুদ রঞ্জন পাল বাড়ির নং : n0021 বয়স : 39 লিঙ্গ : পুরুষ	DMY2400539 ফটো উপলব্ধ	264 নাম : সুবোধ পাল পিতার নাম: কুমুদ রঞ্জন পাল বাড়ির নং : n0021 বয়স : 43 লিঙ্গ : পুরুষ	DMY2176766 ফটো উপলব্ধ
265 নাম : রত্না পাল স্বামীর নাম: প্রশান্ত পাল বাড়ির নং : n0118 বয়স : 39 লিঙ্গ : মহিলা	DMY2531440 ফটো উপলব্ধ	266 নাম : শুভ পাল পিতার নাম: ধীরাজ পাল বাড়ির নং : n0112 বয়স : 30 লিঙ্গ : পুরুষ	WII1806637 ফটো উপলব্ধ	267 নাম : টুম্পা পাল কর স্বামীর নাম: সঞ্জয় কর বাড়ির নং : n0235 বয়স : 37 লিঙ্গ : মহিলা	IKL1272749 ফটো উপলব্ধ
268 নাম : অভিজিৎ ভৌমিক পিতার নাম: বিশ্বজিৎ ভৌমিক বাড়ির নং : 8/57 বয়স : 21 লিঙ্গ : পুরুষ	WII2396760 ফটো উপলব্ধ	269 নাম : লক্ষ্মী পাল(ভৌমিক) স্বামীর নাম: বিশ্বজিৎ ভৌমিক বাড়ির নং : n0184 বয়স : 47 লিঙ্গ : মহিলা	DMY2400729 ফটো উপলব্ধ	270 নাম : বীনারানী ব্রজবাসী (অধিকারী) স্বামীর নাম: গুরু প্রসাদ অধিকারী বাড়ির নং : n0207 বয়স : 60 লিঙ্গ : মহিলা	WB/01/008/117290 ফটো উপলব্ধ



বিধানসভা নির্বাচনক্ষেত্রের নং, নাম : 8-নাটাবাড়ি  
ভাগ নং, নাম : 1-অন্দরানফুলবাড়ী(প:অংশ),পাল পাড়া

271 নাম : রঞ্জিত বর্মণ পিতার নাম: নগেন বর্মণ বাড়ির নং : n0149 বয়স : 40 লিঙ্গ : পুরুষ	DMY2227080 ফটো উপলব্ধ	272 নাম : অনিমা বর্মণ (অধিকারী) স্বামীর নাম: সৃশীল বর্মণ বাড়ির নং : n0151 বয়স : 42 লিঙ্গ : মহিলা	DMY2588556 ফটো উপলব্ধ	273 নাম : সুনীল চন্দ্র বর্মণ পিতার নাম: হরিমোহন বর্মণ বাড়ির নং : n0099 বয়স : 73 লিঙ্গ : পুরুষ	WB/02/009/078044 ফটো উপলব্ধ
274 নাম : কমলা বর্মণ স্বামীর নাম: রতেশ্বর বর্মণ বাড়ির নং : n0156 বয়স : 52 লিঙ্গ : মহিলা	DMY2227049 ফটো উপলব্ধ	275 নাম : সবিতা বর্মণ পিতার নাম: উপেন বর্মণ বাড়ির নং : n0164 বয়স : 35 লিঙ্গ : মহিলা	WII1170968 ফটো উপলব্ধ	276 নাম : নয়ন বর্মণ স্বামীর নাম: শিবেন বর্মণ বাড়ির নং : n0143 বয়স : 61 লিঙ্গ : মহিলা	WII2605442 ফটো উপলব্ধ
277 নাম : নিত্যানন্দ বর্মণ পিতার নাম: শিবেন বর্মণ বাড়ির নং : n0143 বয়স : 63 লিঙ্গ : পুরুষ	WB/02/009/078706 ফটো উপলব্ধ	278 নাম : মিনতী বর্মণ স্বামীর নাম: নিত্যানন্দ বর্মণ বাড়ির নং : n0159 বয়স : 55 লিঙ্গ : মহিলা	WB/02/009/078693 ফটো উপলব্ধ	279 নাম : জাহ্নবী বর্মণ (রায়) স্বামীর নাম: সুকুমার বর্মণ বাড়ির নং : n0158 বয়স : 31 লিঙ্গ : মহিলা	WII1734144 ফটো উপলব্ধ
280 নাম : বিপুল বর্মণ পিতার নাম: রুহিদাস বর্মণ বাড়ির নং : n0139 বয়স : 36 লিঙ্গ : পুরুষ	WII1248228 ফটো উপলব্ধ	281 নাম : যমুনা বর্মণ স্বামীর নাম: রুপকুমার বর্মণ বাড়ির নং : n0057 বয়স : 40 লিঙ্গ : মহিলা	WII0240085 ফটো উপলব্ধ	282 নাম : রুপকুমার বর্মণ পিতার নাম: যোগেন্দ্র বর্মণ বাড়ির নং : n0057 বয়স : 52 লিঙ্গ : পুরুষ	DMY2023281 ফটো উপলব্ধ
283 নাম : কমলা বর্মণ স্বামীর নাম: যোগেন্দ্র বর্মণ বাড়ির নং : n0057 বয়স : 72 লিঙ্গ : মহিলা	WB/02/009/078411 ফটো উপলব্ধ	284 নাম : সঞ্জিত বর্মণ পিতার নাম: কমলেশ্বর বর্মণ বাড়ির নং : n0092 বয়স : 38 লিঙ্গ : পুরুষ	WII1248327 ফটো উপলব্ধ	285 নাম : প্রেমকুমার বর্মণ পিতার নাম: রাজকুমার বর্মণ বাড়ির নং : n0162 বয়স : 54 লিঙ্গ : পুরুষ	WB/02/009/078698 ফটো উপলব্ধ
286 নাম : কবিতা বর্মণ স্বামীর নাম: সঞ্জিত বর্মণ বাড়ির নং : n0109 বয়স : 31 লিঙ্গ : মহিলা	WII1734151 ফটো উপলব্ধ	287 নাম : ফুলকুমার বর্মণ পিতার নাম: সুবিন বর্মণ বাড়ির নং : n0160 বয়স : 57 লিঙ্গ : পুরুষ	WB/02/009/078621 ফটো উপলব্ধ	288 নাম : তনুশ্রী কাষী স্বামীর নাম: তুহিন শুভ সরকার বাড়ির নং : 8/57 বয়স : 29 লিঙ্গ : মহিলা	YUG1657279 ফটো উপলব্ধ
289 নাম : সরস্বতী বর্মণ স্বামীর নাম: মনোরঞ্জন বর্মণ বাড়ির নং : n0063 বয়স : 40 লিঙ্গ : মহিলা	WII1370840 ফটো উপলব্ধ	290 নাম : স্বপনকুমার বর্মণ পিতার নাম: তারানন্দ বর্মণ বাড়ির নং : n0127 বয়স : 53 লিঙ্গ : পুরুষ	DMY2493260 ফটো উপলব্ধ	291 নাম : নেপাল মন্ডল পিতার নাম: পরেশ মন্ডল বাড়ির নং : n0125 বয়স : 47 লিঙ্গ : পুরুষ	DMY2023927 ফটো উপলব্ধ
292 নাম : নগেন বর্মণ পিতার নাম: খগেন বর্মণ বাড়ির নং : n0067 বয়স : 62 লিঙ্গ : পুরুষ	WB/02/009/078470 ফটো উপলব্ধ	293 নাম : জয়ন্তী বর্মণ স্বামীর নাম: রজনী বর্মণ বাড়ির নং : n0072 বয়স : 29 লিঙ্গ : মহিলা	WII1734102 ফটো উপলব্ধ	294 নাম : রজনী বর্মণ পিতার নাম: অতুল চন্দ্র বর্মণ বাড়ির নং : n0072 বয়স : 42 লিঙ্গ : পুরুষ	DMY2400448 ফটো উপলব্ধ
295 নাম : নিখিল বর্মণ পিতার নাম: মঙ্গল বর্মণ বাড়ির নং : n0068 বয়স : 45 লিঙ্গ : পুরুষ	DMY1374958 ফটো উপলব্ধ	296 নাম : অজিত বর্মণ পিতার নাম: শচীন্দ্র বর্মণ বাড়ির নং : n0066 বয়স : 40 লিঙ্গ : পুরুষ	DMY2588606 ফটো উপলব্ধ	297 নাম : কবিতা বর্মণ (রায়) স্বামীর নাম: শৈলেন বর্মণ বাড়ির নং : n0066 বয়স : 38 লিঙ্গ : মহিলা	WII0239103 ফটো উপলব্ধ
298 নাম : সুকুমার বর্মণ পিতার নাম: বিমল বর্মণ বাড়ির নং : n0107 বয়স : 29 লিঙ্গ : পুরুষ	WII1733955 ফটো উপলব্ধ	299 নাম : পারুল বর্মণ স্বামীর নাম: বিমল বর্মণ বাড়ির নং : এন00 বয়স : 51 লিঙ্গ : মহিলা	WII2422400 ফটো উপলব্ধ	300 নাম : বিমল বর্মণ পিতার নাম: হরিপদ বর্মণ বাড়ির নং : n0107 বয়স : 57 লিঙ্গ : পুরুষ	WB/02/009/078624 ফটো উপলব্ধ



বিধানসভা নির্বাচনক্ষেত্রের নং, নাম : 8-নাটাবাড়ি  
ভাগ নং, নাম : 1-অন্দরানফুলবাড়ী(প:অংশ),পাল পাড়া

301 নাম : শ্যামল বর্মণ পিতার নাম: বানুরাম বর্মণ বাড়ির নং : n0106 বয়স : 41 লিঙ্গ : পুরুষ	DMY2531390 ফটো উপলব্ধ	302 নাম : বাসন্তী বর্মণ স্বামীর নাম: সুবল বর্মণ বাড়ির নং : n0106 বয়স : 41 লিঙ্গ : মহিলা	DMY2400562 ফটো উপলব্ধ	303 নাম : পরিমল বর্মণ পিতার নাম: পবন বর্মণ বাড়ির নং : n0145 বয়স : 35 লিঙ্গ : পুরুষ	WII1248210 ফটো উপলব্ধ
304 নাম : মিনতী বর্মণ স্বামীর নাম: রঞ্জিত বর্মণ বাড়ির নং : n0216 বয়স : 36 লিঙ্গ : মহিলা	YUG1156157 ফটো উপলব্ধ	305 নাম : বিক্রম বর্মণ পিতার নাম: ভবেন বর্মণ বাড়ির নং : n0150 বয়স : 28 লিঙ্গ : পুরুষ	WII1834696 ফটো উপলব্ধ	306 নাম : পরিমল বর্মণ পিতার নাম: নুপেন বর্মণ বাড়ির নং : n0166 বয়স : 39 লিঙ্গ : পুরুষ	DMY2400455 ফটো উপলব্ধ
307 নাম : উৎপল মণ্ডল পিতার নাম: রবীচান মণ্ডল বাড়ির নং : n0159 বয়স : 51 লিঙ্গ : পুরুষ	WB/02/009/078063 ফটো উপলব্ধ	308 নাম : সুশীলা বর্মণ স্বামীর নাম: বানুরাম বর্মণ বাড়ির নং : n0106 বয়স : 73 লিঙ্গ : মহিলা	WB/02/009/078448 ফটো উপলব্ধ	309 নাম : পিংকি দেবনাথ (বর্মণ) স্বামীর নাম: অক্ষয় বর্মণ বাড়ির নং : n0062 বয়স : 28 লিঙ্গ : মহিলা	WII1834555 ফটো উপলব্ধ
310 নাম : অশ্বিনী বর্মণ পিতার নাম: বিপিন বর্মণ বাড়ির নং : n0073 বয়স : 30 লিঙ্গ : পুরুষ	WII1733948 ফটো উপলব্ধ	311 নাম : জয়ন্তী বর্মণ স্বামীর নাম: বিপিন বর্মণ বাড়ির নং : n0073 বয়স : 50 লিঙ্গ : মহিলা	WB/02/009/078575 ফটো উপলব্ধ	312 নাম : মাস্পী বর্মণ স্বামীর নাম: কৃষ্ণ বর্মণ বাড়ির নং : স্কু বয়স : 27 লিঙ্গ : মহিলা	WII1992916 ফটো উপলব্ধ
313 নাম : পূর্ণিমা বর্মণ স্বামীর নাম: মানিক বর্মণ বাড়ির নং : n0162 বয়স : 31 লিঙ্গ : মহিলা	WII1526615 ফটো উপলব্ধ	314 নাম : মংল বর্মণ পিতার নাম: শ্রীচরণ বর্মণ বাড়ির নং : n0078 বয়স : 38 লিঙ্গ : পুরুষ	WII1248343 ফটো উপলব্ধ	315 নাম : সুকচান বর্মণ পিতার নাম: রাজকুমার বর্মণ বাড়ির নং : n0090 বয়স : 57 লিঙ্গ : পুরুষ	WB/02/009/078674 ফটো উপলব্ধ
316 নাম : স্বপ্না বর্মণ স্বামীর নাম: সঞ্জিত বর্মণ বাড়ির নং : n0092 বয়স : 36 লিঙ্গ : মহিলা	WII1248251 ফটো উপলব্ধ	317 নাম : মিঠুন বর্মণ পিতার নাম: ধনীরাম বর্মণ বাড়ির নং : n0091 বয়স : 37 লিঙ্গ : পুরুষ	WII1248368 ফটো উপলব্ধ	318 নাম : নীলকুমার বর্মণ মায়ের নাম: লক্ষ্মীময়ী বর্মণ বাড়ির নং : n0147 বয়স : 41 লিঙ্গ : পুরুষ	DMY2226207 ফটো উপলব্ধ
319 নাম : মানিক বর্মণ পিতার নাম: লালকুমার বর্মণ বাড়ির নং : n0068 বয়স : 45 লিঙ্গ : পুরুষ	DMY1374222 ফটো উপলব্ধ	320 নাম : ষষ্ঠী বর্মণ মায়ের নাম: ফুলেশ্বরী বর্মণ বাড়ির নং : n0146 বয়স : 35 লিঙ্গ : পুরুষ	WII1248186 ফটো উপলব্ধ	321 নাম : ভারত বর্মণ পিতার নাম: জয়েন্দ্র বর্মণ বাড়ির নং : n0144 বয়স : 35 লিঙ্গ : পুরুষ	WII1445030 ফটো উপলব্ধ
322 নাম : রানীবালা বর্মণ স্বামীর নাম: শ্রীচরণ বর্মণ বাড়ির নং : n0078 বয়স : 58 লিঙ্গ : মহিলা	WB/02/009/078374 ফটো উপলব্ধ	323 নাম : অনিতা বর্মণ স্বামীর নাম: সম্বল বর্মণ বাড়ির নং : n0149 বয়স : 40 লিঙ্গ : মহিলা	WII1625045 ফটো উপলব্ধ	324 নাম : গীতা বর্মণ স্বামীর নাম: নগেন বর্মণ বাড়ির নং : n0149 বয়স : 52 লিঙ্গ : মহিলা	WB/02/009/078660 ফটো উপলব্ধ
325 নাম : খুকুমনি বর্মণ স্বামীর নাম: লালকুমার বর্মণ বাড়ির নং : n0060 বয়স : 82 লিঙ্গ : মহিলা	WB/02/009/078365 ফটো উপলব্ধ	326 নাম : সন্ধ্যা বর্মণ স্বামীর নাম: গণেশ বর্মণ বাড়ির নং : n0087 বয়স : 53 লিঙ্গ : মহিলা	WB/02/009/078415 ফটো উপলব্ধ	327 নাম : বিনোদীনি বর্মণ স্বামীর নাম: শশধর বর্মণ বাড়ির নং : n0137 বয়স : 50 লিঙ্গ : মহিলা	DMY2227114 ফটো উপলব্ধ
328 নাম : ইন্দ্রজিৎ বর্মণ পিতার নাম: ভবেন বর্মণ বাড়ির নং : n0094 বয়স : 42 লিঙ্গ : পুরুষ	DMY2176709 ফটো উপলব্ধ	329 নাম : শঙ্কর বর্মণ পিতার নাম: ক্ষীতেন্দ্র বর্মণ বাড়ির নং : n0165 বয়স : 38 লিঙ্গ : পুরুষ	DMY2588457 ফটো উপলব্ধ	330 নাম : কান্দুরী বর্মণ স্বামীর নাম: বংশী বর্মণ বাড়ির নং : n0130 বয়স : 86 লিঙ্গ : মহিলা	WB/02/009/078630 ফটো উপলব্ধ



331	WB/02/009/078237	নাম : হিরনবালা বর্মন স্বামীর নাম: কালীপদ বর্মন বাড়ির নং : n0128 বয়স : 71 লিঙ্গ : মহিলা	ফটো উপলব্ধ	332	WII2260222	নাম : রাজু বর্মন পিতার নাম: তপন বর্মন বাড়ির নং : এন এইচ এন বয়স : 23 লিঙ্গ : পুরুষ	ফটো উপলব্ধ	333	WII2415057	নাম : কৌশিক বর্মন পিতার নাম: প্রেম কুমার বর্মন বাড়ির নং : নন বয়স : 22 লিঙ্গ : পুরুষ	ফটো উপলব্ধ
334	WII2158806	নাম : পিংকি বর্মন পিতার নাম: সুভাষ বর্মন বাড়ির নং : N0106 বয়স : 24 লিঙ্গ : মহিলা	ফটো উপলব্ধ	335	DMY2156511	নাম : দুর্গা অধিকারী বর্মন স্বামীর নাম: শ্যামল বর্মন বাড়ির নং : নহ বয়স : 44 লিঙ্গ : মহিলা	ফটো উপলব্ধ	336	WII2390102	নাম : সুমিত্রা বর্মন স্বামীর নাম: ভবেন বর্মন বাড়ির নং : এন0094 বয়স : 64 লিঙ্গ : মহিলা	ফটো উপলব্ধ
337	WII2410447	নাম : রাজদীপ মন্ডল পিতার নাম: নেপাল মন্ডল বাড়ির নং : এন0125 বয়স : 23 লিঙ্গ : পুরুষ	ফটো উপলব্ধ	338	WII2358596	নাম : পবন বর্মন পিতার নাম: পর্বনাথ বর্মন বাড়ির নং : n0145 বয়স : 64 লিঙ্গ : পুরুষ	ফটো উপলব্ধ	339	DMY1374875	নাম : প্রদীপ কুমার বর্মা পিতার নাম: কালীপদ বর্মা বাড়ির নং : n0128 বয়স : 49 লিঙ্গ : পুরুষ	ফটো উপলব্ধ
# 340	DMY2578854	নাম : লক্ষ্মী বর্মন দে স্বামীর নাম: সঞ্জয় দে বাড়ির নং : n0128 বয়স : 40 লিঙ্গ : মহিলা	ফটো উপলব্ধ	341	WII1918507	নাম : পিংকি বর্মন স্বামীর নাম: প্রদীপ বর্মন বাড়ির নং : n0245 বয়স : 29 লিঙ্গ : মহিলা	ফটো উপলব্ধ	342	WII2260461	নাম : রাজু বর্মন পিতার নাম: শশধর বর্মন বাড়ির নং : এন এইচ এন বয়স : 27 লিঙ্গ : পুরুষ	ফটো উপলব্ধ
343	WII2398030	নাম : শুভঙ্কর বর্মন পিতার নাম: সুবল বর্মন বাড়ির নং : 8/57 বয়স : 20 লিঙ্গ : পুরুষ	ফটো উপলব্ধ	344	WII2416634	নাম : অঞ্জলি পাল বর্মন স্বামীর নাম: প্রহ্লাদ বর্মন বাড়ির নং : 57 বয়স : 28 লিঙ্গ : মহিলা	ফটো উপলব্ধ	345	WII2351138	নাম : বাবলি বর্মন স্বামীর নাম: রবীন্দ্র বর্মন বাড়ির নং : অন্দরান ফুলবাড়ী বয়স : 24 লিঙ্গ : মহিলা	ফটো উপলব্ধ
346	XFB1696608	নাম : কৃষ্ণা বিশ্বাস মায়ের নাম: সুবর্ন বিশ্বাস বাড়ির নং : 8/57 বয়স : 37 লিঙ্গ : মহিলা	ফটো উপলব্ধ	347	WII1248335	নাম : মলিনা বর্মন স্বামীর নাম: মংলু বর্মন বাড়ির নং : n0078 বয়স : 37 লিঙ্গ : মহিলা	ফটো উপলব্ধ	348	WII2219434	নাম : নিলিমা বর্মন পিতার নাম: জীতেন বর্মন বাড়ির নং : N0091 বয়স : 27 লিঙ্গ : মহিলা	ফটো উপলব্ধ
349	YUG1962893	নাম : অর্পিতা মোদক বর্মন স্বামীর নাম: সঞ্জয় মোদক বাড়ির নং : 8/57 বয়স : 28 লিঙ্গ : মহিলা	ফটো উপলব্ধ	350	WII1248475	নাম : দীপচন বর্মন পিতার নাম: রাজকুমার বর্মন বাড়ির নং : n0088 বয়স : 47 লিঙ্গ : পুরুষ	ফটো উপলব্ধ	351	WII2344588	নাম : সুসমা বর্মন স্বামীর নাম: রমেশ বর্মন বাড়ির নং : n0141 বয়স : 67 লিঙ্গ : মহিলা	ফটো উপলব্ধ
352	WII2393866	নাম : অর্পনা বর্মন স্বামীর নাম: গোবিন্দ বর্মন বাড়ির নং : 8/57 বয়স : 24 লিঙ্গ : মহিলা	ফটো উপলব্ধ	353	WB/02/009/078432	নাম : ফিরোবালা বর্মন স্বামীর নাম: খগেন্দ্র নাথ বর্মন বাড়ির নং : n0093 বয়স : 63 লিঙ্গ : মহিলা	ফটো উপলব্ধ	354	WB/02/009/078715	নাম : সারথী বর্মন স্বামীর নাম: বিমল বর্মন বাড়ির নং : n0072 বয়স : 51 লিঙ্গ : মহিলা	ফটো উপলব্ধ
355	WII1734235	নাম : তাপসী বর্মন স্বামীর নাম: ষষ্ঠী বর্মন বাড়ির নং : n0146 বয়স : 34 লিঙ্গ : মহিলা	ফটো উপলব্ধ	356	WB/02/009/078420	নাম : সুবল বর্মন পিতার নাম: লালকুমার বর্মন বাড়ির নং : n0069 বয়স : 56 লিঙ্গ : পুরুষ	ফটো উপলব্ধ	357	WB/02/009/078443	নাম : বনমালা বর্মন স্বামীর নাম: উপেন বর্মন বাড়ির নং : n0164 বয়স : 59 লিঙ্গ : মহিলা	ফটো উপলব্ধ
358	WII1248558	নাম : দুর্গা পাল স্বামীর নাম: নির্মল পাল বাড়ির নং : n0067 বয়স : 34 লিঙ্গ : মহিলা	ফটো উপলব্ধ	359	WII0239772	নাম : পূর্ণিমা বর্মন স্বামীর নাম: স্বপন বর্মন বাড়ির নং : n0127 বয়স : 40 লিঙ্গ : মহিলা	ফটো উপলব্ধ	360	DMY2227189	নাম : ইন্দ্রজিৎ বর্মন পিতার নাম: রমেশ বর্মন বাড়ির নং : n0109 বয়স : 48 লিঙ্গ : পুরুষ	ফটো উপলব্ধ



বিধানসভা নির্বাচনক্ষেত্রের নং, নাম : 8-নাটাবাড়ি  
ভাগ নং, নাম : 1-অন্দরানফুলবাড়ী(প:অংশ),পাল পাড়া

361 নাম : রাম গোপাল বর্মণ পিতার নাম: সুশীল বর্মণ বাড়ির নং : n0100 বয়স : 37 লিঙ্গ : পুরুষ	WII1248400 ফটো উপলব্ধ	362 নাম : সুশীল বর্মণ পিতার নাম: হরিমোহন বর্মণ বাড়ির নং : n0100 বয়স : 61 লিঙ্গ : পুরুষ	WB/02/009/078712 ফটো উপলব্ধ	363 নাম : বাবলু বর্মণ পিতার নাম: ভবেন বর্মণ বাড়ির নং : n0148 বয়স : 29 লিঙ্গ : পুরুষ	WII1734201 ফটো উপলব্ধ
364 নাম : প্রতিমা বর্মণ স্বামীর নাম: কলিত বর্মণ বাড়ির নং : n0148 বয়স : 37 লিঙ্গ : মহিলা	DMY2588515 ফটো উপলব্ধ	365 নাম : যোগেন বর্মণ পিতার নাম: আমলদার বর্মণ বাড়ির নং : n0169 বয়স : 66 লিঙ্গ : পুরুষ	DMY2226140 ফটো উপলব্ধ	366 নাম : সব্যে বর্মণ স্বামীর নাম: লংকেশ্বর বর্মণ বাড়ির নং : n0074 বয়স : 56 লিঙ্গ : মহিলা	WII2296226 ফটো উপলব্ধ
367 নাম : সুবল বর্মণ পিতার নাম: বানুরাম বর্মণ বাড়ির নং : n0106 বয়স : 49 লিঙ্গ : পুরুষ	WB/02/009/078702 ফটো উপলব্ধ	368 নাম : সঞ্জয় বর্মণ পিতার নাম: রঞ্জিত বর্মণ বাড়ির নং : N0195 বয়স : 27 লিঙ্গ : পুরুষ	WII1993005 ফটো উপলব্ধ	369 নাম : মিনতি বর্মণ পিতার নাম: ক্ষীতিশ বর্মণ বাড়ির নং : স্কু বয়স : 24 লিঙ্গ : মহিলা	WII2309383 ফটো উপলব্ধ
370 নাম : সজীব বর্মণ পিতার নাম: সর্বানন্দ বর্মণ বাড়ির নং : n0250 বয়স : 28 লিঙ্গ : পুরুষ	WII1918556 ফটো উপলব্ধ	371 নাম : সৌরভ বর্মণ পিতার নাম: সুবল বর্মণ বাড়ির নং : n0247 বয়স : 27 লিঙ্গ : পুরুষ	WII1918523 ফটো উপলব্ধ	372 নাম : বিজয় বর্মণ পিতার নাম: সুরেন্দ্র নাথ বর্মণ বাড়ির নং : N0099 বয়স : 24 লিঙ্গ : পুরুষ	WII2222586 ফটো উপলব্ধ
373 নাম : বেহুলা বর্মণ স্বামীর নাম: সুশীল বর্মণ বাড়ির নং : n0100 বয়স : 53 লিঙ্গ : মহিলা	WII2411874 ফটো উপলব্ধ	374 নাম : প্রদীপ বর্মণ পিতার নাম: নরেশ বর্মণ বাড়ির নং : এন0147 বয়স : 23 লিঙ্গ : পুরুষ	WII2260248 ফটো উপলব্ধ	375 নাম : সুনীলা বর্মণ পিতার নাম: বিশুজিৎ বর্মণ বাড়ির নং : 8/57 বয়স : 27 লিঙ্গ : মহিলা	YUG1873793 ফটো উপলব্ধ
376 নাম : মৌসুমী বর্মণ স্বামীর নাম: বাপ্পা বর্মণ বাড়ির নং : 8/57 বয়স : 23 লিঙ্গ : মহিলা	WII2417137 ফটো উপলব্ধ	377 নাম : নির্মল বর্মণ পিতার নাম: মলিন বর্মণ বাড়ির নং : n0103 বয়স : 38 লিঙ্গ : পুরুষ	DMY2533545 ফটো উপলব্ধ	378 নাম : সঞ্জিত বর্মণ পিতার নাম: রমেশ বর্মণ বাড়ির নং : n0109 বয়স : 33 লিঙ্গ : পুরুষ	WII0240366 ফটো উপলব্ধ
379 নাম : ফুলেশ্বরী বর্মণ স্বামীর নাম: সুনীল চন্দ্র বর্মণ বাড়ির নং : n0099 বয়স : 66 লিঙ্গ : মহিলা	WB/02/009/078446 ফটো উপলব্ধ	380 নাম : সুশান্ত বর্মণ পিতার নাম: ক্ষিতেন্দ্র বর্মণ বাড়ির নং : n0165 বয়স : 33 লিঙ্গ : পুরুষ	WII1370832 ফটো উপলব্ধ	381 নাম : সুভাষ বর্মণ পিতার নাম: বানুরাম বর্মণ বাড়ির নং : n0106 বয়স : 53 লিঙ্গ : পুরুষ	WB/02/009/078460 ফটো উপলব্ধ
382 নাম : সুচিত্রা বর্মণ স্বামীর নাম: মহেশ বর্মণ বাড়ির নং : n0162 বয়স : 40 লিঙ্গ : মহিলা	YUG0679282 ফটো উপলব্ধ	383 নাম : উপেন বর্মণ পিতার নাম: নন্দেশ্বর বর্মণ বাড়ির নং : n0164 বয়স : 66 লিঙ্গ : পুরুষ	WB/02/009/078220 ফটো উপলব্ধ	384 নাম : শুভজিৎ বর্মণ পিতার নাম: সুভাষ বর্মণ বাড়ির নং : n0244 বয়স : 27 লিঙ্গ : পুরুষ	WII1918499 ফটো উপলব্ধ
385 নাম : মাধবী বর্মণ স্বামীর নাম: গোলক বর্মণ বাড়ির নং : n0164 বয়স : 31 লিঙ্গ : মহিলা	WII1734037 ফটো উপলব্ধ	386 নাম : নির্মল পাল পিতার নাম: সন্তোষ কুমার পাল বাড়ির নং : n0067 বয়স : 41 লিঙ্গ : পুরুষ	DMY2400513 ফটো উপলব্ধ	387 নাম : ছায়া বর্মণ স্বামীর নাম: পুন্যেশ্বর বর্মণ বাড়ির নং : n0125 বয়স : 56 লিঙ্গ : মহিলা	DMY2023257 ফটো উপলব্ধ
388 নাম : রাজেশ বর্মণ পিতার নাম: অমল বর্মণ বাড়ির নং : n0120 বয়স : 32 লিঙ্গ : পুরুষ	WII1444991 ফটো উপলব্ধ	389 নাম : রূপচাঁদ বর্মণ পিতার নাম: রাজকুমার বর্মণ বাড়ির নং : n0162 বয়স : 44 লিঙ্গ : পুরুষ	DMY2400646 ফটো উপলব্ধ	390 নাম : অমল বর্মণ মায়ের নাম: অহল্যা বর্মণ বাড়ির নং : n0120 বয়স : 66 লিঙ্গ : পুরুষ	WB/02/009/078051 ফটো উপলব্ধ



বিধানসভা নির্বাচনক্ষেত্রের নং, নাম : 8-নাটাবাড়ি  
ভাগ নং, নাম : 1-অন্দরানফুলবাড়ী(প:অংশ),পাল পাড়া

391 নাম : সীতেশ্বরী বর্মন স্বামীর নাম: রাজকুমার বর্মন বাড়ির নং : n0162 বয়স : 73 লিঙ্গ : মহিলা	WB/02/009/078330	ফটো উপলব্ধ	392 নাম : রঞ্জিত বর্মন পিতার নাম: রমনী বর্মন বাড়ির নং : n0195 বয়স : 55 লিঙ্গ : পুরুষ	WII1248640	ফটো উপলব্ধ	393 নাম : সুরেশ বর্মন পিতার নাম: ললিত বর্মন বাড়ির নং : স্কু বয়স : 24 লিঙ্গ : পুরুষ	WII2192292	ফটো উপলব্ধ
394 নাম : রবীন্দ্র বর্মন পিতার নাম: দলেন্দ্র বর্মন বাড়ির নং : n0131 বয়স : 39 লিঙ্গ : পুরুষ	DMY2531416	ফটো উপলব্ধ	395 নাম : সুরেন্দ্র নাথ বর্মন পিতার নাম: সুনীল চন্দ্র বর্মন বাড়ির নং : n0099 বয়স : 52 লিঙ্গ : পুরুষ	WB/02/009/078667	ফটো উপলব্ধ	396 নাম : শৈলেন বর্মন পিতার নাম: ধীরেন বর্মন বাড়ির নং : n0157 বয়স : 56 লিঙ্গ : পুরুষ	WB/02/009/078644	ফটো উপলব্ধ
397 নাম : ধনঞ্জয় বর্মন পিতার নাম: ভবেন বর্মন বাড়ির নং : n0094 বয়স : 30 লিঙ্গ : পুরুষ	WII1625151	ফটো উপলব্ধ	398 নাম : বিশ্বজিত বর্মন পিতার নাম: ভবেন বর্মন বাড়ির নং : n0094 বয়স : 36 লিঙ্গ : পুরুষ	WII1248285	ফটো উপলব্ধ	399 নাম : রত্না বর্মন স্বামীর নাম: ইন্দ্রজিৎ বর্মন বাড়ির নং : n0094 বয়স : 33 লিঙ্গ : মহিলা	WII1526532	ফটো উপলব্ধ
400 নাম : সুরবালা বর্মন স্বামীর নাম: দলেন্দ্র বর্মন বাড়ির নং : n0131 বয়স : 61 লিঙ্গ : মহিলা	WB/02/009/078018	ফটো উপলব্ধ	401 নাম : মধুমলা বর্মন স্বামীর নাম: ক্ষিতেন্দ্র বর্মন বাড়ির নং : n0165 বয়স : 66 লিঙ্গ : মহিলা	WB/02/009/078445	ফটো উপলব্ধ	402 নাম : যাত্রা বর্মন পিতার নাম: শ্রী চরন বর্মন বাড়ির নং : n0078 বয়স : 36 লিঙ্গ : পুরুষ	WII1248434	ফটো উপলব্ধ
403 নাম : ভবেন বর্মন পিতার নাম: যোগেন বর্মন বাড়ির নং : n0150 বয়স : 57 লিঙ্গ : পুরুষ	WB/02/009/078089	ফটো উপলব্ধ	404 নাম : কল্পনা বর্মন স্বামীর নাম: নিমাই বর্মন বাড়ির নং : n0084 বয়স : 51 লিঙ্গ : মহিলা	WB/02/009/078363	ফটো উপলব্ধ	405 নাম : রংমালা বর্মন স্বামীর নাম: মহেশ চন্দ্র বর্মন বাড়ির নং : n0061 বয়স : 35 লিঙ্গ : মহিলা	WII1248244	ফটো উপলব্ধ
406 নাম : সুশীল বর্মন পিতার নাম: কেষ্ট বর্মন বাড়ির নং : n0151 বয়স : 54 লিঙ্গ : পুরুষ	DMY1528322	ফটো উপলব্ধ	407 নাম : অনিমা বর্মন স্বামীর নাম: রঞ্জিত বর্মন বাড়ির নং : n0092 বয়স : 38 লিঙ্গ : মহিলা	DMY2531358	ফটো উপলব্ধ	408 নাম : রঞ্জু বর্মন স্বামীর নাম: মলিন বর্মন বাড়ির নং : n0103 বয়স : 71 লিঙ্গ : মহিলা	WB/02/009/078474	ফটো উপলব্ধ
409 নাম : মালতী বর্মন স্বামীর নাম: ফুলেন্দ্র বর্মন বাড়ির নং : n0063 বয়স : 67 লিঙ্গ : মহিলা	WB/02/009/078611	ফটো উপলব্ধ	410 নাম : ললিতা বর্মন স্বামীর নাম: নরেশ বর্মন বাড়ির নং : n0148 বয়স : 35 লিঙ্গ : মহিলা	WII1445063	ফটো উপলব্ধ	411 নাম : পূর্ণিমা অধিকারী স্বামীর নাম: অজিত অধিকারী বাড়ির নং : n0066 বয়স : 42 লিঙ্গ : মহিলা	DMY2023836	ফটো উপলব্ধ
412 নাম : পূর্ণিমা বর্মন স্বামীর নাম: হরিশচন্দ্র বর্মন বাড়ির নং : n0062 বয়স : 64 লিঙ্গ : মহিলা	WB/02/009/078609	ফটো উপলব্ধ	413 নাম : শৈলেন বর্মন পিতার নাম: শচীন্দ্র বর্মন বাড়ির নং : n0066 বয়স : 53 লিঙ্গ : পুরুষ	WB/02/009/078671	ফটো উপলব্ধ	414 নাম : সঞ্জয় মোদক পিতার নাম: বিগু মোদক বাড়ির নং : n0060 বয়স : 39 লিঙ্গ : পুরুষ	DMY2227072	ফটো উপলব্ধ
415 নাম : স্বপ্না বর্মন (দাস) স্বামীর নাম: সুভাষ বর্মন বাড়ির নং : n0158 বয়স : 40 লিঙ্গ : মহিলা	WII0239509	ফটো উপলব্ধ	416 নাম : যোগেন্দ্র বর্মন পিতার নাম: নুপেন বর্মন বাড়ির নং : n0057 বয়স : 82 লিঙ্গ : পুরুষ	WB/02/009/078300	ফটো উপলব্ধ	417 নাম : সুভাষ বর্মন পিতার নাম: খগেন বর্মন বাড়ির নং : n0158 বয়স : 45 লিঙ্গ : পুরুষ	DMY1374750	ফটো উপলব্ধ
418 নাম : অনিমা বর্মন স্বামীর নাম: সুরেন্দ্র নাথ বর্মন বাড়ির নং : n0099 বয়স : 43 লিঙ্গ : মহিলা	DMY2023919	ফটো উপলব্ধ	419 নাম : সুভাষিনী বর্মন স্বামীর নাম: খগেন বর্মন বাড়ির নং : n0158 বয়স : 66 লিঙ্গ : মহিলা	WII2337491	ফটো উপলব্ধ	420 নাম : নিমাই বর্মন পিতার নাম: নারদ বর্মন বাড়ির নং : n0084 বয়স : 57 লিঙ্গ : পুরুষ	WB/02/009/078512	ফটো উপলব্ধ



বিধানসভা নির্বাচনক্ষেত্রের নং, নাম : 8-নাটাবাড়ি  
ভাগ নং, নাম : 1-অন্দরানফুলবাড়ী(প:অংশ),পাল পাড়া

421 নাম : রবীন্দ্র বর্মণ পিতার নাম: শ্রীচরণ বর্মণ বাড়ির নং : n0078 বয়স : 38 লিঙ্গ : পুরুষ	DMY2531572 ফটো উপলব্ধ	422 নাম : মহেশ চন্দ্র বর্মণ পিতার নাম: গোবিন্দ বর্মণ বাড়ির নং : n0061 বয়স : 47 লিঙ্গ : পুরুষ	DMY2226165 ফটো উপলব্ধ	423 নাম : বুলি বর্মণ (রায়) স্বামীর নাম: বিপুল বর্মণ বাড়ির নং : n0139 বয়স : 34 লিঙ্গ : মহিলা	WII1526565 ফটো উপলব্ধ
424 নাম : খগেন্দ্র নাথ বর্মণ পিতার নাম: ধোলা বর্মণ বাড়ির নং : n0093 বয়স : 73 লিঙ্গ : পুরুষ	WB/02/009/078637 ফটো উপলব্ধ	425 নাম : বাসন্তী বর্মণ স্বামীর নাম: সর্বাঙ্গ বর্মণ বাড়ির নং : n0152 বয়স : 60 লিঙ্গ : মহিলা	WB/02/009/078271 ফটো উপলব্ধ	426 নাম : ধনীরাম বর্মণ পিতার নাম: মঙ্গল চান বর্মণ বাড়ির নং : n0091 বয়স : 66 লিঙ্গ : পুরুষ	WB/02/009/078646 ফটো উপলব্ধ
427 নাম : সর্বাঙ্গ বর্মণ পিতার নাম: চেমরু বর্মণ বাড়ির নং : n0152 বয়স : 67 লিঙ্গ : পুরুষ	WB/02/009/078259 ফটো উপলব্ধ	428 নাম : চন্দ্রাবালী বর্মণ স্বামীর নাম: সরেন বর্মণ বাড়ির নং : n0066 বয়স : 44 লিঙ্গ : মহিলা	DMY2023315 ফটো উপলব্ধ	429 নাম : দিপালী বর্মণ স্বামীর নাম: শরৎ বর্মণ বাড়ির নং : n0144 বয়স : 33 লিঙ্গ : মহিলা	WII1625037 ফটো উপলব্ধ
430 নাম : জ্যোৎস্না বর্মণ স্বামীর নাম: শিবেন বর্মণ বাড়ির নং : n0143 বয়স : 61 লিঙ্গ : মহিলা	WB/02/009/078641 ফটো উপলব্ধ	431 নাম : অঞ্জলী বর্মণ স্বামীর নাম: প্রদীপ বর্মণ বাড়ির নং : n0064 বয়স : 42 লিঙ্গ : মহিলা	DMY2226975 ফটো উপলব্ধ	432 নাম : নিতোশুরী বর্মণ পিতার নাম: নীলকুমার বর্মণ বাড়ির নং : n0085 বয়স : 56 লিঙ্গ : মহিলা	WB/02/009/078364 ফটো উপলব্ধ
433 নাম : তপনকুমার বর্মণ পিতার নাম: তারাজান বর্মণ বাড়ির নং : n0126 বয়স : 56 লিঙ্গ : পুরুষ	WB/02/009/078204 ফটো উপলব্ধ	434 নাম : পুন্যেশ্বর বর্মণ পিতার নাম: তারাজান বর্মণ বাড়ির নং : n0125 বয়স : 61 লিঙ্গ : পুরুষ	WB/02/009/078690 ফটো উপলব্ধ	435 নাম : নির্মল বর্মণ পিতার নাম: বিলেশ্বরী বর্মণ বাড়ির নং : n0124 বয়স : 48 লিঙ্গ : পুরুষ	WB/02/009/078778 ফটো উপলব্ধ
436 নাম : কোয়েল রায় মন্ডল স্বামীর নাম: বিশাজিৎ মন্ডল বাড়ির নং : বৃথ নংচ/৫৭ বয়স : 25 লিঙ্গ : মহিলা	TSX2000883 ফটো উপলব্ধ	437 নাম : কলিত বর্মণ পিতার নাম: নরেন বর্মণ বাড়ির নং : n0148 বয়স : 43 লিঙ্গ : পুরুষ	DMY2531309 ফটো উপলব্ধ	438 নাম : মনিকা বর্মণ (বোরো) স্বামীর নাম: রঞ্জিত বর্মণ বাড়ির নং : n0109 বয়স : 29 লিঙ্গ : মহিলা	WII1834647 ফটো উপলব্ধ
439 নাম : রত্নেশ্বর বর্মণ পিতার নাম: বৃন্দা বর্মণ বাড়ির নং : n0166 বয়স : 39 লিঙ্গ : পুরুষ	DMY2227056 ফটো উপলব্ধ	440 নাম : বিমল বর্মণ পিতার নাম: বৃন্দেশ্বর বর্মণ বাড়ির নং : n0072 বয়স : 61 লিঙ্গ : পুরুষ	WB/02/009/078707 ফটো উপলব্ধ	441 নাম : দীপা বর্মণ স্বামীর নাম: সুবল বর্মণ বাড়ির নং : n0069 বয়স : 49 লিঙ্গ : মহিলা	WB/02/009/078494 ফটো উপলব্ধ
442 নাম : রত্না বর্মণ স্বামীর নাম: মানিক বর্মণ বাড়ির নং : n0068 বয়স : 39 লিঙ্গ : মহিলা	DMY2364198 ফটো উপলব্ধ	443 নাম : মামনি বর্মণ স্বামীর নাম: নিখিল বর্মণ বাড়ির নং : n0068 বয়স : 43 লিঙ্গ : মহিলা	DMY2400463 ফটো উপলব্ধ	444 নাম : ঝর্ণা বর্মণ স্বামীর নাম: অজিত বর্মণ বাড়ির নং : n0066 বয়স : 34 লিঙ্গ : মহিলা	WII1248491 ফটো উপলব্ধ
445 নাম : ফুলেশ্বরী বর্মণ স্বামীর নাম: মনমোহন বর্মণ বাড়ির নং : n0146 বয়স : 77 লিঙ্গ : মহিলা	WB/02/009/078665 ফটো উপলব্ধ	446 নাম : পরিতোষ বর্মণ পিতার নাম: পবন বর্মণ বাড়ির নং : n0145 বয়স : 32 লিঙ্গ : পুরুষ	WII1445022 ফটো উপলব্ধ	447 নাম : জ্যোৎস্না বর্মণ স্বামীর নাম: গজেন বর্মণ বাড়ির নং : n0242 বয়স : 67 লিঙ্গ : মহিলা	WB/02/009/171089 ফটো উপলব্ধ
448 নাম : মানিক বর্মণ পিতার নাম: রাজকুমার বর্মণ বাড়ির নং : n0162 বয়স : 44 লিঙ্গ : পুরুষ	DMY2226942 ফটো উপলব্ধ	449 নাম : নরেশ বর্মণ পিতার নাম: নরেন বর্মণ বাড়ির নং : n0148 বয়স : 38 লিঙ্গ : পুরুষ	DMY2531291 ফটো উপলব্ধ	450 নাম : জয়ন্তী বর্মণ স্বামীর নাম: ললিত বর্মণ বাড়ির নং : n0148 বয়স : 38 লিঙ্গ : মহিলা	DMY2531614 ফটো উপলব্ধ



451 নাম : শ্যামলি বর্মণ স্বামীর নাম: নীলকুমার বর্মণ বাড়ির নং : n0147 বয়স : 40 লিঙ্গ : মহিলা	DMY2227106 ফটো উপলব্ধ	452 নাম : রমেশ বর্মণ পিতার নাম: হলেশ্বর বর্মণ বাড়ির নং : n0109 বয়স : 71 লিঙ্গ : পুরুষ	WB/02/009/078017 ফটো উপলব্ধ	453 নাম : সুসমা কাথী পিতার নাম: সরেন কাথী বাড়ির নং : N0102 বয়স : 30 লিঙ্গ : মহিলা	YUG1765643 ফটো উপলব্ধ
454 নাম : চুমকী বীর (বর্মণ) স্বামীর নাম: মিতুন বর্মণ বাড়ির নং : n0154 বয়স : 27 লিঙ্গ : মহিলা	WII1992957 ফটো উপলব্ধ	455 নাম : গণেশ বর্মণ পিতার নাম: গননাথ বর্মণ বাড়ির নং : n0087 বয়স : 61 লিঙ্গ : পুরুষ	WB/02/009/078659 ফটো উপলব্ধ	456 নাম : সুমিলা বর্মণ পিতার নাম: গনেশ বর্মণ বাড়ির নং : N0087 বয়স : 29 লিঙ্গ : মহিলা	WII1992999 ফটো উপলব্ধ
457 নাম : প্রেমানন্দ বর্মণ পিতার নাম: শিবেন বর্মণ বাড়ির নং : n0086 বয়স : 56 লিঙ্গ : পুরুষ	WB/02/009/078668 ফটো উপলব্ধ	458 নাম : ললিত বর্মণ পিতার নাম: লকেশ্বর বর্মণ বাড়ির নং : n0074 বয়স : 33 লিঙ্গ : পুরুষ	WII1445055 ফটো উপলব্ধ	459 নাম : রমেশ বর্মণ পিতার নাম: গনেশ বর্মণ বাড়ির নং : n0087 বয়স : 30 লিঙ্গ : পুরুষ	WII1806652 ফটো উপলব্ধ
460 নাম : মলিনা বর্মণ স্বামীর নাম: শৈলেন বর্মণ বাড়ির নং : n0157 বয়স : 51 লিঙ্গ : মহিলা	WB/02/009/078325 ফটো উপলব্ধ	461 নাম : আলপনা বর্মণ স্বামীর নাম: সুভাষ বর্মণ বাড়ির নং : n0106 বয়স : 48 লিঙ্গ : মহিলা	WB/02/009/078777 ফটো উপলব্ধ	462 নাম : কম্পনা মোদক (মন্ডল) স্বামীর নাম: ধনঞ্জয় মোদক বাড়ির নং : n0060 বয়স : 33 লিঙ্গ : মহিলা	WII1526631 ফটো উপলব্ধ
463 নাম : বিপিন বর্মণ পিতার নাম: নলেশ্বর বর্মণ বাড়ির নং : n0073 বয়স : 54 লিঙ্গ : পুরুষ	WB/02/009/078192 ফটো উপলব্ধ	464 নাম : সরস্বতী বর্মণ পিতার নাম: বিমল বর্মণ বাড়ির নং : N0072 বয়স : 26 লিঙ্গ : মহিলা	WII1992932 ফটো উপলব্ধ	465 নাম : ঝর্ণা বর্মণ পিতার নাম: ভূষণ বর্মণ বাড়ির নং : এন এইচ এন বয়স : 23 লিঙ্গ : মহিলা	WII2260602 ফটো উপলব্ধ
466 নাম : গীতা বর্মণ স্বামীর নাম: পরিমল বর্মণ বাড়ির নং : স্ক বয়স : 31 লিঙ্গ : মহিলা	WII2248151 ফটো উপলব্ধ	467 নাম : লালকুমার বর্মণ পিতার নাম: ধনেশ্বর বর্মণ বাড়ির নং : n0078 বয়স : 92 লিঙ্গ : পুরুষ	WB/02/009/078412 ফটো উপলব্ধ	468 নাম : শেফালী বর্মণ স্বামীর নাম: রঞ্জিত বর্মণ বাড়ির নং : n0149 বয়স : 32 লিঙ্গ : মহিলা	WII1620129 ফটো উপলব্ধ
469 নাম : লংকেশ্বর বর্মণ পিতার নাম: ফুলেশ্বর বর্মণ বাড়ির নং : n0074 বয়স : 61 লিঙ্গ : পুরুষ	WB/02/009/078189 ফটো উপলব্ধ	470 নাম : কনিকা বর্মণ (রায়) স্বামীর নাম: প্রেম কুমার বর্মণ বাড়ির নং : n0162 বয়স : 42 লিঙ্গ : মহিলা	DMY2578862 ফটো উপলব্ধ	471 নাম : পঙ্কজ বর্মণ পিতার নাম: প্রদীপ বর্মণ বাড়ির নং : N0064 বয়স : 26 লিঙ্গ : পুরুষ	WII1992882 ফটো উপলব্ধ
472 নাম : তাপস বর্মণ পিতার নাম: সমেশ্বর বর্মণ বাড়ির নং : স্ক বয়স : 25 লিঙ্গ : পুরুষ	WII2192359 ফটো উপলব্ধ	473 নাম : পঞ্চমী বর্মণ স্বামীর নাম: গঙ্গাচরণ বর্মণ বাড়ির নং : n0061 বয়স : 39 লিঙ্গ : মহিলা	DMY2531556 ফটো উপলব্ধ	474 নাম : ভক্তিলতা বর্মণ স্বামীর নাম: প্রেমানন্দ বর্মণ বাড়ির নং : n0086 বয়স : 48 লিঙ্গ : মহিলা	DMY1527704 ফটো উপলব্ধ
475 নাম : সুপঙ্কর বর্মণ পিতার নাম: যোগেন বর্মণ বাড়ির নং : n0169 বয়স : 33 লিঙ্গ : পুরুষ	WII1526458 ফটো উপলব্ধ	476 নাম : মমতা বর্মণ (প্রধানী) স্বামীর নাম: অনিল চন্দ্র বর্মণ বাড়ির নং : n0066 বয়স : 39 লিঙ্গ : মহিলা	YUG1346436 ফটো উপলব্ধ	477 নাম : সুচিত্রা বর্মণ স্বামীর নাম: যোগেন বর্মণ বাড়ির নং : n0169 বয়স : 50 লিঙ্গ : মহিলা	DMY2023901 ফটো উপলব্ধ
478 নাম : অঞ্জলী বর্মণ স্বামীর নাম: রঞ্জিত বর্মণ বাড়ির নং : n0196 বয়স : 50 লিঙ্গ : মহিলা	WII1248566 ফটো উপলব্ধ	479 নাম : ললিত বর্মণ পিতার নাম: নরেন বর্মণ বাড়ির নং : n0148 বয়স : 50 লিঙ্গ : পুরুষ	WB/02/009/078747 ফটো উপলব্ধ	480 নাম : রাধারানী বর্মণ স্বামীর নাম: রাজেশ বর্মণ বাড়ির নং : এন0120 বয়স : 30 লিঙ্গ : মহিলা	YUG1701333 ফটো উপলব্ধ



481	DMY1373679	ফটো উপলব্ধ	482	WII2445500	ফটো উপলব্ধ	483	WII1526441	ফটো উপলব্ধ
নাম : প্রদীপ বর্মণ পিতার নাম: নরেন বর্মণ বাড়ির নং : n0064 বয়স : 46 লিঙ্গ : পুরুষ			নাম : প্রতাপ বর্মণ পিতার নাম: প্রদীপ বর্মণ বাড়ির নং : 8/58 বয়স : 23 লিঙ্গ : পুরুষ			নাম : ভারতী বর্মণ স্বামীর নাম: সুকুমার বর্মণ বাড়ির নং : n0063 বয়স : 33 লিঙ্গ : মহিলা		
484	WII1526359	ফটো উপলব্ধ	485	WB/02/009/078343	ফটো উপলব্ধ	486	WB/02/009/078413	ফটো উপলব্ধ
নাম : প্রসেনজিৎ বর্মণ পিতার নাম: সমেশ্বর বর্মণ বাড়ির নং : n0085 বয়স : 33 লিঙ্গ : পুরুষ			নাম : মনোরঞ্জন বর্মণ পিতার নাম: ফুলেন্দ্র বর্মণ বাড়ির নং : n0063 বয়স : 50 লিঙ্গ : পুরুষ			নাম : মাধবী বর্মণ স্বামীর নাম: সমেশ্বর বর্মণ বাড়ির নং : n0085 বয়স : 57 লিঙ্গ : মহিলা		
487	DMY2531465	ফটো উপলব্ধ	Q 488	DMY2400679	ফটো উপলব্ধ	489	DMY2400505	ফটো উপলব্ধ
নাম : গোলক বর্মণ পিতার নাম: উপেন বর্মণ বাড়ির নং : n0164 বয়স : 40 লিঙ্গ : পুরুষ			নাম : সুধারাণী বর্মণ(দামা) স্বামীর নাম: তপন বর্মণ বাড়ির নং : বয়স : 44 লিঙ্গ : মহিলা			নাম : বিশ্বজিৎ পাল পিতার নাম: সন্তোষ কুমার পাল বাড়ির নং : n0067 বয়স : 52 লিঙ্গ : পুরুষ		
490	YUG1782184	ফটো উপলব্ধ	491	YUG2158145	ফটো উপলব্ধ	492	WII2260412	ফটো উপলব্ধ
নাম : অর্চনা দাস পিতার নাম: রেবতী মোহন দাস বাড়ির নং : 8/57 বয়স : 40 লিঙ্গ : মহিলা			নাম : পিঙ্কি বর্মণ স্বামীর নাম: গৌতম বর্মণ বাড়ির নং : 8/57 বয়স : 25 লিঙ্গ : মহিলা			নাম : প্রহ্লাদ বর্মণ পিতার নাম: শশধর বর্মণ বাড়ির নং : এন এইচ এন বয়স : 28 লিঙ্গ : পুরুষ		
493	WII2429637	ফটো উপলব্ধ	494	WII2411445	ফটো উপলব্ধ	495	WII1248541	ফটো উপলব্ধ
নাম : ডালিয়া অধিকারী বর্মণ স্বামীর নাম: রাজু বর্মণ বাড়ির নং : অন্দরান ফুলবাড়ী বয়স : 24 লিঙ্গ : মহিলা			নাম : রানা বর্মণ পিতার নাম: স্থপনকুমার বর্মণ বাড়ির নং : পাট-8/57 বয়স : 24 লিঙ্গ : পুরুষ			নাম : মিঠুন বর্মণ পিতার নাম: সুশীল বর্মণ বাড়ির নং : n0154 বয়স : 35 লিঙ্গ : পুরুষ		
496	WII2260560	ফটো উপলব্ধ	497	WII1734060	ফটো উপলব্ধ	498	WB/02/009/078327	ফটো উপলব্ধ
নাম : রাকেশ বর্মণ পিতার নাম: শশধর বর্মণ বাড়ির নং : এন এইচ এন বয়স : 25 লিঙ্গ : পুরুষ			নাম : দশমী বর্মণ(মন্ডল) স্বামীর নাম: উতপল মন্ডল বাড়ির নং : n0159 বয়স : 34 লিঙ্গ : মহিলা			নাম : শশধর বর্মণ পিতার নাম: হলেশ্বর বর্মণ বাড়ির নং : n0141 বয়স : 55 লিঙ্গ : পুরুষ		
499	WII2433159	ফটো উপলব্ধ	500	WB/02/009/078481	ফটো উপলব্ধ	501	DMY2531424	ফটো উপলব্ধ
নাম : রজত বর্মণ পিতার নাম: সসধর বর্মণ বাড়ির নং : অন্দরান ফুলবাড়ী বয়স : 20 লিঙ্গ : পুরুষ			নাম : গঙ্গা বর্মণ স্বামীর নাম: রুহিদাস বর্মণ বাড়ির নং : n0140 বয়স : 52 লিঙ্গ : মহিলা			নাম : শ্যামল বর্মণ পিতার নাম: মলিন বর্মণ বাড়ির নং : n0103 বয়স : 40 লিঙ্গ : পুরুষ		
502	DMY1373596	ফটো উপলব্ধ	503	WII1734003	ফটো উপলব্ধ	504	WII1353358	ফটো উপলব্ধ
নাম : সুনতী প্রধান স্বামীর নাম: প্রদীপ প্রধান বাড়ির নং : n0094 বয়স : 46 লিঙ্গ : মহিলা			নাম : শুভঙ্কর বর্মণ পিতার নাম: রত্নেশ্বর বর্মণ বাড়ির নং : n0156 বয়স : 29 লিঙ্গ : পুরুষ			নাম : উষা বর্মণ স্বামীর নাম: জগবন্ধু বর্মণ বাড়ির নং : n0156 বয়স : 42 লিঙ্গ : মহিলা		
505	DMY1374610	ফটো উপলব্ধ	506	WB/02/009/078538	ফটো উপলব্ধ	507	WB/02/009/078090	ফটো উপলব্ধ
নাম : জগবন্ধু বর্মণ পিতার নাম: ধীরেন্দ্র বর্মণ বাড়ির নং : n0156 বয়স : 45 লিঙ্গ : পুরুষ			নাম : নৃপেন বর্মণ পিতার নাম: নন্দেশ্বর বর্মণ বাড়ির নং : n0166 বয়স : 71 লিঙ্গ : পুরুষ			নাম : দলেন্দ্র বর্মণ পিতার নাম: কেদার বর্মণ বাড়ির নং : n0131 বয়স : 66 লিঙ্গ : পুরুষ		
508	DMY1374784	ফটো উপলব্ধ	509	DMY2531283	ফটো উপলব্ধ	510	DMY2227031	ফটো উপলব্ধ
নাম : ধনঞ্জয় মোদক পিতার নাম: বিষ্ণু মোদক বাড়ির নং : n0060 বয়স : 45 লিঙ্গ : পুরুষ			নাম : শরৎ বর্মণ পিতার নাম: জয়েন্দ্র বর্মণ বাড়ির নং : n0144 বয়স : 42 লিঙ্গ : পুরুষ			নাম : রঞ্জিত বর্মণ পিতার নাম: খগেন্দ্র বর্মণ বাড়ির নং : n0153 বয়স : 43 লিঙ্গ : পুরুষ		

511	WB/02/009/078550	ফটো উপলব্ধ	512	DMY1373455	ফটো উপলব্ধ	513	DMY1373497	ফটো উপলব্ধ
নাম : খগেন্দ্র বর্মণ পিতার নাম: কেদার বর্মণ বাড়ির নং : n0153 বয়স : 71 লিঙ্গ : পুরুষ			নাম : সাইবানী বর্মণ স্বামীর নাম: কমলেশ্বর বর্মণ বাড়ির নং : n0092 বয়স : 56 লিঙ্গ : মহিলা			নাম : কমলেশ্বর বর্মণ পিতার নাম: কলপচন্দ্র বর্মণ বাড়ির নং : n0092 বয়স : 62 লিঙ্গ : পুরুষ		
514	WII1625128	ফটো উপলব্ধ	515	WB/02/009/078775	ফটো উপলব্ধ	516	WB/02/009/078429	ফটো উপলব্ধ
নাম : অঞ্জলী বর্মণ (দাস) স্বামীর নাম: বিমল বর্মণ বাড়ির নং : n0152 বয়স : 31 লিঙ্গ : মহিলা			নাম : সুভাষ বর্মণ পিতার নাম: মনমোহন বর্মণ বাড়ির নং : n0146 বয়স : 48 লিঙ্গ : পুরুষ			নাম : জ্যোৎস্না বর্মণ স্বামীর নাম: পবন বর্মণ বাড়ির নং : n0145 বয়স : 53 লিঙ্গ : মহিলা		
517	WII1526540	ফটো উপলব্ধ	518	WB/02/009/078314	ফটো উপলব্ধ	519	DMY2588432	ফটো উপলব্ধ
নাম : অক্ষয় বর্মণ পিতার নাম: হরিশ চন্দ্র বর্মণ বাড়ির নং : n0062 বয়স : 32 লিঙ্গ : পুরুষ			নাম : জলেশ্বরী বর্মণ স্বামীর নাম: ধীরেন বর্মণ বাড়ির নং : n0156 বয়স : 63 লিঙ্গ : মহিলা			নাম : মলিনা বর্মণ স্বামীর নাম: সুভাষ বর্মণ বাড়ির নং : n0146 বয়স : 41 লিঙ্গ : মহিলা		
520	WII2427003	ফটো উপলব্ধ	521	WB/02/009/078662	ফটো উপলব্ধ	522	WII1806660	ফটো উপলব্ধ
নাম : শুভঙ্কর বর্মণ পিতার নাম: সুভাষ বর্মণ বাড়ির নং : অন্দরান ফুলবাড়ী বয়স : 20 লিঙ্গ : পুরুষ			নাম : সরেন বর্মণ পিতার নাম: শচীন্দ্র বর্মণ বাড়ির নং : n0066 বয়স : 56 লিঙ্গ : পুরুষ			নাম : সুজন চন্দ্র বর্মণ পিতার নাম: নিত্যানন্দ বর্মণ বাড়ির নং : n0143 বয়স : 30 লিঙ্গ : পুরুষ		
523	WII2482099	ফটো উপলব্ধ	524	WB/02/009/078696	ফটো উপলব্ধ	525	DMY2226959	ফটো উপলব্ধ
নাম : লেবলিনা বর্মণ পিতার নাম: গঙ্গাচরণ বর্মণ বাড়ির নং : 8/58 বয়স : 20 লিঙ্গ : মহিলা			নাম : শিবেন বর্মণ পিতার নাম: খগেন্দ্র বর্মণ বাড়ির নং : n0143 বয়স : 68 লিঙ্গ : পুরুষ			নাম : সুকুমার বর্মণ পিতার নাম: খগেন্দ্র বর্মণ বাড়ির নং : n0158 বয়স : 44 লিঙ্গ : পুরুষ		
526	DMY2630473	ফটো উপলব্ধ	527	WB/02/009/078749	ফটো উপলব্ধ	528	WB/02/009/078768	ফটো উপলব্ধ
নাম : রুহিদাস বর্মণ পিতার নাম: হলেশ্বর বর্মণ বাড়ির নং : n0139 বয়স : 61 লিঙ্গ : পুরুষ			নাম : অন্নময়ী বর্মণ স্বামীর নাম: নারদ বর্মণ বাড়ির নং : n0084 বয়স : 77 লিঙ্গ : মহিলা			নাম : অঞ্জলী বর্মণ স্বামীর নাম: ভবেন বর্মণ বাড়ির নং : n0150 বয়স : 49 লিঙ্গ : মহিলা		
529	WII1248582	ফটো উপলব্ধ	530	DMY1373380	ফটো উপলব্ধ	531	WB/02/009/078618	ফটো উপলব্ধ
নাম : সম্বল বর্মণ পিতার নাম: নগেন বর্মণ বাড়ির নং : n0149 বয়স : 37 লিঙ্গ : পুরুষ			নাম : রঞ্জিত বর্মণ পিতার নাম: কমলেশ্বর বর্মণ বাড়ির নং : n0092 বয়স : 45 লিঙ্গ : পুরুষ			নাম : খগেন বর্মণ পিতার নাম: নৃপেন বর্মণ বাড়ির নং : n0158 বয়স : 71 লিঙ্গ : পুরুষ		
532	WII1625052	ফটো উপলব্ধ	533	DMY2226991	ফটো উপলব্ধ	534	WB/02/009/078466	ফটো উপলব্ধ
নাম : মনোরঞ্জন বর্মণ পিতার নাম: শৈলেন বর্মণ বাড়ির নং : n0157 বয়স : 30 লিঙ্গ : পুরুষ			নাম : বেনু বর্মণ স্বামীর নাম: সুকচান বর্মণ বাড়ির নং : 8/58 বয়স : 51 লিঙ্গ : মহিলা			নাম : রতনমালা মোদক স্বামীর নাম: বিসু মোদক বাড়ির নং : n0060 বয়স : 66 লিঙ্গ : মহিলা		
535	WII2295764	ফটো উপলব্ধ	536	WII1734086	ফটো উপলব্ধ	537	DMY1373471	ফটো উপলব্ধ
নাম : কাঞ্চন বর্মণ স্বামীর নাম: শচীন্দ্র বর্মণ বাড়ির নং : n0066 বয়স : 59 লিঙ্গ : মহিলা			নাম : রিপন বর্মণ পিতার নাম: হরিশচন্দ্র বর্মণ বাড়ির নং : n0062 বয়স : 30 লিঙ্গ : পুরুষ			নাম : অনিল চন্দ্র বর্মণ পিতার নাম: শচীন্দ্র বর্মণ বাড়ির নং : n0066 বয়স : 47 লিঙ্গ : পুরুষ		
538	WII2513836	ফটো উপলব্ধ	539	WB/02/009/078649	ফটো উপলব্ধ	540	WII1248608	ফটো উপলব্ধ
নাম : মৌমিতা বর্মণ পিতার নাম: সরেন বর্মণ বাড়ির নং : 8/58 বয়স : 21 লিঙ্গ : মহিলা			নাম : পদ্মায়ী বর্মণ স্বামীর নাম: পর্বনাথ বর্মণ বাড়ির নং : n0145 বয়স : 87 লিঙ্গ : মহিলা			নাম : সুশান্ত বর্মণ পিতার নাম: হরিশ চন্দ্র বর্মণ বাড়ির নং : n0062 বয়স : 37 লিঙ্গ : পুরুষ		

541 নাম : সমীর বর্মণ পিতার নাম: বিমল বর্মণ বাড়ির নং : n0072 বয়স : 30 লিঙ্গ : পুরুষ	WII1733930 ফটো উপলব্ধ	542 নাম : কৃষ্ণ বর্মণ পিতার নাম: খগেন্দ্র নাথ বর্মণ বাড়ির নং : n0093 বয়স : 39 লিঙ্গ : পুরুষ	DMY2531481 ফটো উপলব্ধ	543 নাম : রসময়ী বর্মণ (ব্যাপারী)র স্বামীর নাম: অমল বর্মণ বাড়ির নং : n0120 বয়স : 59 লিঙ্গ : মহিলা	WB/02/009/078328 ফটো উপলব্ধ
544 নাম : অনিমা রায় (বর্মণ) স্বামীর নাম: ইন্দ্রজিৎ বর্মণ বাড়ির নং : n0109 বয়স : 41 লিঙ্গ : মহিলা	DMY2227171 ফটো উপলব্ধ	545 নাম : রঞ্জিত বর্মণ পিতার নাম: রমেশ বর্মণ বাড়ির নং : n0109 বয়স : 50 লিঙ্গ : পুরুষ	DMY2493252 ফটো উপলব্ধ	546 নাম : জয়জিৎ বর্মণ পিতার নাম: ইন্দ্রজিৎ বর্মণ বাড়ির নং : অন্দরান ফুলবাড়ী বয়স : 20 লিঙ্গ : পুরুষ	WII2488591 ফটো উপলব্ধ
547 নাম : রত্নেশ্বর বর্মণ পিতার নাম: নীলকুমার বর্মণ বাড়ির নং : n0085 বয়স : 50 লিঙ্গ : পুরুষ	WB/02/009/078672 ফটো উপলব্ধ	548 নাম : সন্ধ্যা বর্মণ স্বামীর নাম: নরেন বর্মণ বাড়ির নং : n0148 বয়স : 73 লিঙ্গ : মহিলা	WB/02/009/078195 ফটো উপলব্ধ	549 নাম : বাপ্পা বর্মণ পিতার নাম: পুন্যেশ্বর বর্মণ বাড়ির নং : n0125 বয়স : 33 লিঙ্গ : পুরুষ	WII1370857 ফটো উপলব্ধ
550 নাম : সমেশ্বর বর্মণ পিতার নাম: নীলকুমার বর্মণ বাড়ির নং : n0085 বয়স : 63 লিঙ্গ : পুরুষ	WB/02/009/078677 ফটো উপলব্ধ	551 নাম : গোবিন্দ বর্মণ মায়ের নাম: অনুময়ী বর্মণ বাড়ির নং : n0084 বয়স : 38 লিঙ্গ : পুরুষ	DMY2588580 ফটো উপলব্ধ	552 নাম : রবিচান বর্মণ পিতার নাম: নারোদ বর্মণ বাড়ির নং : n0084 বয়স : 44 লিঙ্গ : পুরুষ	DMY2227064 ফটো উপলব্ধ
553 নাম : কৃষ্ণা বর্মণ স্বামীর নাম: নুপেন বর্মণ বাড়ির নং : n0166 বয়স : 61 লিঙ্গ : মহিলা	WB/02/009/078441 ফটো উপলব্ধ	554 নাম : নরেশ বর্মণ পিতার নাম: ফুলকুমার বর্মণ বাড়ির নং : n0147 বয়স : 52 লিঙ্গ : পুরুষ	WB/02/009/078745 ফটো উপলব্ধ	555 নাম : আনন্দ বর্মণ পিতার নাম: শিবেন বর্মণ বাড়ির নং : n0147 বয়স : 38 লিঙ্গ : পুরুষ	DMY2588549 ফটো উপলব্ধ
556 নাম : প্রতিমা বর্মণ (ডাকুয়া) স্বামীর নাম: নরেশ বর্মণ বাড়ির নং : n0086 বয়স : 39 লিঙ্গ : মহিলা	DMY2227098 ফটো উপলব্ধ	557 নাম : রুনা সরকার পিতার নাম: পুলিন চন্দ্র সরকার বাড়ির নং : 58 বয়স : 34 লিঙ্গ : মহিলা	RNL1475425 ফটো উপলব্ধ	558 নাম : মুক্তি বর্মণ( দাস) স্বামীর নাম: পরিমল বর্মণ বাড়ির নং : n0166 বয়স : 40 লিঙ্গ : মহিলা	WII1445071 ফটো উপলব্ধ
559 নাম : রুস্পা বর্মণ স্বামীর নাম: সুপঙ্কর বর্মণ বাড়ির নং : N0169 বয়স : 26 লিঙ্গ : মহিলা	WII1992981 ফটো উপলব্ধ	560 নাম : মনিকা বর্মণ (বড়ুয়া) স্বামীর নাম: রুপচাঁদ বর্মণ বাড়ির নং : n0231 বয়স : 33 লিঙ্গ : মহিলা	WII1523299 ফটো উপলব্ধ	561 নাম : নিরঞ্জন বর্মা পিতার নাম: সুশীল বর্মা বাড়ির নং : n0132 বয়স : 37 লিঙ্গ : পুরুষ	DMY2531341 ফটো উপলব্ধ
562 নাম : সরদিনী বর্মা স্বামীর নাম: দীনেশ বর্মা বাড়ির নং : n0123 বয়স : 57 লিঙ্গ : মহিলা	WB/02/009/078551 ফটো উপলব্ধ	563 নাম : মামনী বর্মণ স্বামীর নাম: গোপাল বর্মা বাড়ির নং : n0135 বয়স : 38 লিঙ্গ : মহিলা	DMY2531523 ফটো উপলব্ধ	564 নাম : গোপাল বর্মা পিতার নাম: লক্ষ্মীনারায়ণ বর্মা বাড়ির নং : n0135 বয়স : 38 লিঙ্গ : পুরুষ	DMY2531515 ফটো উপলব্ধ
565 নাম : উজ্জল বর্মা পিতার নাম: তরনী কান্ত বর্মা বাড়ির নং : n0234 বয়স : 27 লিঙ্গ : পুরুষ	WII1918424 ফটো উপলব্ধ	566 নাম : কমলা বর্মা স্বামীর নাম: নরেন্দ্রনাথ বর্মা বাড়ির নং : n0138 বয়স : 72 লিঙ্গ : মহিলা	WB/02/009/078135 ফটো উপলব্ধ	567 নাম : মাম্পি বর্মা (বর্মণ) স্বামীর নাম: রবিচান বর্মা বাড়ির নং : n0122 বয়স : 29 লিঙ্গ : মহিলা	WII1834621 ফটো উপলব্ধ
568 নাম : অভিজিৎ বর্মা পিতার নাম: নরেন্দ্রনাথ বর্মা বাড়ির নং : n0138 বয়স : 45 লিঙ্গ : পুরুষ	DMY1374867 ফটো উপলব্ধ	569 নাম : জ্যোৎস্না বর্মণ স্বামীর নাম: ভূষণ বর্মণ বাড়ির নং : n0109 বয়স : 56 লিঙ্গ : মহিলা	WB/02/009/078373 ফটো উপলব্ধ	570 নাম : সন্ধ্যা বর্মা স্বামীর নাম: সুবল চন্দ্র বর্মা বাড়ির নং : n0079 বয়স : 50 লিঙ্গ : মহিলা	WB/02/009/078493 ফটো উপলব্ধ



বিধানসভা নির্বাচনক্ষেত্রের নং, নাম : 8-নাটাবাড়ি  
ভাগ নং, নাম : 1-অন্দরানফুলবাড়ী(প:অংশ),পাল পাড়া

571 নাম : সুবল চন্দ্র বর্মা পিতার নাম: বুদেশ্বর বর্মা বাড়ির নং : n0049 বয়স : 58 লিঙ্গ : পুরুষ	WB/02/009/078161	ফটো উপলব্ধ	572 নাম : ক্ষিতীশ চন্দ্র বর্মা পিতার নাম: গিরিধর বর্মা বাড়ির নং : n0136 বয়স : 42 লিঙ্গ : পুরুষ	DMY2227197	ফটো উপলব্ধ	573 নাম : পূর্ণিমা বর্মা স্বামীর নাম: জ্যোতিষ চন্দ্র বর্মা বাড়ির নং : n0136 বয়স : 50 লিঙ্গ : মহিলা	WB/02/009/078225	ফটো উপলব্ধ
574 নাম : জ্যোতিষ চন্দ্র বর্মা পিতার নাম: গিরীধর বর্মা বাড়ির নং : n0136 বয়স : 54 লিঙ্গ : পুরুষ	WB/02/009/078062	ফটো উপলব্ধ	575 নাম : শ্রাবণী বর্মা কোঙর স্বামীর নাম: নরেশ চন্দ্র কোঙর বাড়ির নং : 000 বয়স : 39 লিঙ্গ : মহিলা	DMY2531531	ফটো উপলব্ধ	576 নাম : স্বদেশ বর্মা মায়ের নাম: ফুলেশ্বরী বর্মা বাড়ির নং : n0135 বয়স : 46 লিঙ্গ : পুরুষ	DMY1374834	ফটো উপলব্ধ
577 নাম : মিনতী বর্মা স্বামীর নাম: সুবল বর্মা বাড়ির নং : n0122 বয়স : 53 লিঙ্গ : মহিলা	WB/02/009/078459	ফটো উপলব্ধ	578 নাম : শ্যামকুমার বর্মা পিতার নাম: সুনীল বর্মা বাড়ির নং : n0129 বয়স : 37 লিঙ্গ : পুরুষ	DMY2531366	ফটো উপলব্ধ	579 নাম : সুরোজিৎ বর্মা পিতার নাম: সুভাষ বর্মা বাড়ির নং : n0121 বয়স : 29 লিঙ্গ : পুরুষ	WII1834597	ফটো উপলব্ধ
580 নাম : রেণুকা বর্মন(বর্মা) স্বামীর নাম: কমল বর্মা বাড়ির নং : n0129 বয়স : 39 লিঙ্গ : মহিলা	DMY2400638	ফটো উপলব্ধ	581 নাম : রেণুকা বর্মা (বর্মন) স্বামীর নাম: সুকুমার বর্মা বাড়ির নং : n0129 বয়স : 43 লিঙ্গ : মহিলা	DMY2531374	ফটো উপলব্ধ	582 নাম : যশোদা বর্মা স্বামীর নাম: তরনী কান্ত বর্মা বাড়ির নং : n0105 বয়স : 54 লিঙ্গ : মহিলা	DMY2226231	ফটো উপলব্ধ
583 নাম : রিক দাস মায়ের নাম: পূর্ণিমা দাস বর্মা বাড়ির নং : n0138 বয়স : 24 লিঙ্গ : পুরুষ	WII2192227	ফটো উপলব্ধ	584 নাম : ভূষণ বর্মন পিতার নাম: ভীম বর্মন বাড়ির নং : n0105 বয়স : 63 লিঙ্গ : পুরুষ	WB/02/009/078329	ফটো উপলব্ধ	585 নাম : নির্মল বর্মা পিতার নাম: কমলচন্দ্র বর্মা বাড়ির নং : n0173 বয়স : 57 লিঙ্গ : পুরুষ	WB/02/009/078523	ফটো উপলব্ধ
586 নাম : সবিতা বর্মা স্বামীর নাম: কমল চন্দ্র বর্মা বাড়ির নং : n0173 বয়স : 73 লিঙ্গ : মহিলা	WB/02/009/098697	ফটো উপলব্ধ	Q 587 নাম : সুভজিৎ বর্মা পিতার নাম: সুনীল বর্মা বাড়ির নং : না বয়স : 27 লিঙ্গ : পুরুষ	WII2301638	ফটো উপলব্ধ	588 নাম : অঙ্কিতা বর্মা পিতার নাম: গোপাল বর্মা বাড়ির নং : পাট নং 8/57 বয়স : 21 লিঙ্গ : মহিলা	WII2399475	ফটো উপলব্ধ
589 নাম : বীনা বর্মা (রায়) স্বামীর নাম: শ্যাম কুমার বর্মা বাড়ির নং : n0129 বয়স : 36 লিঙ্গ : মহিলা	IKL1279603	ফটো উপলব্ধ	590 নাম : সুবল বর্মা পিতার নাম: সুরেন্দ্র বর্মা বাড়ির নং : n0122 বয়স : 57 লিঙ্গ : পুরুষ	WB/02/009/078389	ফটো উপলব্ধ	# 591 নাম : রাকেশ বর্মা পিতার নাম: সুবল চন্দ্র বর্মা বাড়ির নং : n0049 বয়স : 31 লিঙ্গ : পুরুষ	WII1526607	ফটো উপলব্ধ
592 নাম : কমল বর্মন পিতার নাম: গোবিন্দ বর্মন বাড়ির নং : n0129 বয়স : 54 লিঙ্গ : পুরুষ	WII2165991	ফটো উপলব্ধ	593 নাম : পার্থ বর্মা পিতার নাম: নির্মল বর্মা বাড়ির নং : n0173 বয়স : 31 লিঙ্গ : পুরুষ	WII1526573	ফটো উপলব্ধ	594 নাম : মুক্তা বর্মা স্বামীর নাম: নির্মল বর্মা বাড়ির নং : n0173 বয়স : 52 লিঙ্গ : মহিলা	WB/02/009/078701	ফটো উপলব্ধ
595 নাম : কম্পনা বর্মা স্বামীর নাম: সুভাষ বর্মা বাড়ির নং : n0121 বয়স : 52 লিঙ্গ : মহিলা	WB/02/009/078554	ফটো উপলব্ধ	596 নাম : সুজিত কুমার বর্মা পিতার নাম: নরেন্দ্র নাথ বর্মা বাড়ির নং : n0138 বয়স : 41 লিঙ্গ : পুরুষ	DMY2176592	ফটো উপলব্ধ	597 নাম : জয়ীতা দাস পিতার নাম: মৃত শম্ভুনাথ দাস বাড়ির নং : এন0138 বয়স : 26 লিঙ্গ : মহিলা	WII2031045	ফটো উপলব্ধ
598 নাম : বিদেশ বর্মা পিতার নাম: লক্ষ্মী নারায়ণ বর্মা বাড়ির নং : n0135 বয়স : 57 লিঙ্গ : পুরুষ	WB/02/009/078592	ফটো উপলব্ধ	599 নাম : কল্যাণী বর্মা(রাভা) স্বামীর নাম: নিরঞ্জন বর্মা বাড়ির নং : n0132 বয়স : 36 লিঙ্গ : মহিলা	WII1734250	ফটো উপলব্ধ	600 নাম : সুনীল বর্মা পিতার নাম: ললিত বর্মা বাড়ির নং : না বয়স : 46 লিঙ্গ : পুরুষ	XFB0167866	ফটো উপলব্ধ



বিধানসভা নির্বাচনক্ষেত্রের নং, নাম : 8-নাটাবাড়ি

ভাগ নং, নাম : 1-অন্দরানফুলবাড়ী(প:অংশ),পাল পাড়া

601 নাম : সুভাস বর্মা পিতার নাম: সুরেন্দ্র বর্মা বাড়ির নং : n0121 বয়স : 55 লিঙ্গ : পুরুষ	WB/02/009/078198	602 নাম : তরনী কান্ত বর্মা পিতার নাম: ভারত চন্দ্র বর্মা বাড়ির নং : n0105 বয়স : 64 লিঙ্গ : পুরুষ	DMY2226223	603 নাম : পূর্ণিমা দাস (বর্মা) স্বামীর নাম: শম্ভু নাথ দাস বাড়ির নং : n0138 বয়স : 52 লিঙ্গ : মহিলা	WII1171073
604 নাম : নীতেশ বর্মা পিতার নাম: কমলচন্দ্র বর্মা বাড়ির নং : n0173 বয়স : 47 লিঙ্গ : পুরুষ	DMY1374289	605 নাম : দেবব্রত বর্মা পিতার নাম: বিদেশ বর্মা বাড়ির নং : n0135 বয়স : 30 লিঙ্গ : পুরুষ	WII1624964	606 নাম : কৃষ্ণা বর্মা স্বামীর নাম: বিদেশ বর্মা বাড়ির নং : n0135 বয়স : 53 লিঙ্গ : মহিলা	WB/02/009/078589
607 নাম : পিঙ্কি মন্ডল গোস্বামী স্বামীর নাম: নির্মল বর্মা বাড়ির নং : পাট 8/57 বয়স : 29 লিঙ্গ : মহিলা	WII2315992	608 নাম : মমতা স্বামীর নাম: স্বদেশ বর্মা বাড়ির নং : n0135 বয়স : 35 লিঙ্গ : মহিলা	WII1171016	609 নাম : সুনীল বর্মা পিতার নাম: সুরেন্দ্র বর্মা বাড়ির নং : n0129 বয়স : 65 লিঙ্গ : পুরুষ	WB/02/009/078451
610 নাম : চিরঞ্জীত বর্মা পিতার নাম: দীনেশ বর্মা বাড়ির নং : n0123 বয়স : 31 লিঙ্গ : পুরুষ	WII1734045	611 নাম : দীনেশ বর্মা পিতার নাম: সুরেন্দ্র বর্মা বাড়ির নং : n0123 বয়স : 62 লিঙ্গ : পুরুষ	WB/02/009/078622	612 নাম : রবিচান বর্মা পিতার নাম: সুবল বর্মা বাড়ির নং : n0122 বয়স : 32 লিঙ্গ : পুরুষ	WII1445006
613 নাম : শুভজিত বর্মা পিতার নাম: জ্যোতিষ চন্দ্র বর্মা বাড়ির নং : N0136 বয়স : 27 লিঙ্গ : পুরুষ	WII2007011	614 নাম : বিশ্বজিৎ বর্মা পিতার নাম: নরেন্দ্র বর্মা বাড়ির নং : n0138 বয়স : 47 লিঙ্গ : পুরুষ	DMY1374149	615 নাম : গুন্না দাস পিতার নাম: বিনোদ দাস বাড়ির নং : পাট- 8/58 বয়স : 38 লিঙ্গ : মহিলা	WII0169169
616 নাম : স্বপন দাস পিতার নাম: সুভাষ চন্দ্র দাস বাড়ির নং : না বয়স : 46 লিঙ্গ : পুরুষ	YUG1611532	617 নাম : সুকুমার বর্মা পিতার নাম: সুনীল বর্মা বাড়ির নং : n0129 বয়স : 42 লিঙ্গ : পুরুষ	DMY2176741	618 নাম : সমেশ্বরী বর্মা স্বামীর নাম: সুনীল বর্মা বাড়ির নং : n0129 বয়স : 61 লিঙ্গ : মহিলা	WB/02/009/078547
619 নাম : বিউটি বর্মা (অধিকারী) স্বামীর নাম: দেবশীষ অধিকারী বাড়ির নং : n0230 বয়স : 31 লিঙ্গ : মহিলা	WII1630664	620 নাম : রীতা বর্মা (বর্মন) স্বামীর নাম: ক্ষিতীশ চন্দ্র বর্মা বাড়ির নং : n0211 বয়স : 39 লিঙ্গ : মহিলা	DMY2533370	621 নাম : জানকি বর্মা (সরকার) স্বামীর নাম: অভিজিৎ বর্মা বাড়ির নং : n0191 বয়স : 42 লিঙ্গ : মহিলা	DMY2037083
622 নাম : ক্ষমা বর্মা বসুনিয়া পিতার নাম: দেবশীষ বর্মা বসুনিয়া বাড়ির নং : স্ক বয়স : 41 লিঙ্গ : মহিলা	KDC2355816	623 নাম : সরস্বতী ভাওয়াল স্বামীর নাম: গৌরাজ ভাওয়াল বাড়ির নং : n0007 বয়স : 71 লিঙ্গ : মহিলা	WB/02/009/078483	624 নাম : মিতালি দাস ভাওয়াল পিতার নাম: উদয় দাস বাড়ির নং : N0007 বয়স : 26 লিঙ্গ : মহিলা	WII2222461
625 নাম : উত্তম ভাওয়াল পিতার নাম: গৌরাজ ভাওয়াল বাড়ির নং : n0007 বয়স : 38 লিঙ্গ : পুরুষ	DMY2400554	626 নাম : মঞ্জু ভাওয়াল স্বামীর নাম: উপেন ভাওয়াল বাড়ির নং : স্ক বয়স : 53 লিঙ্গ : মহিলা	WII2222743	627 নাম : শুভজিৎ ভৌমিক পিতার নাম: বিশ্বজিত ভৌমিক বাড়ির নং : n0236 বয়স : 27 লিঙ্গ : পুরুষ	WII1918432
628 নাম : মৃত্যঞ্জয় মন্ডল পিতার নাম: সুনীল মন্ডল বাড়ির নং : n0022 বয়স : 30 লিঙ্গ : পুরুষ	WII1624899	629 নাম : শেফালী মন্ডল স্বামীর নাম: গৌরাজ মন্ডল বাড়ির নং : n0022 বয়স : 40 লিঙ্গ : মহিলা	DMY2531382	630 নাম : পরিমল মণ্ডল পিতার নাম: বটেশ্বর মণ্ডল বাড়ির নং : n0046 বয়স : 62 লিঙ্গ : পুরুষ	WB/02/009/078120



631 নাম : সুখী দেবনাথ (মন্ডল) স্বামীর নাম: জয়ন্ত মন্ডল বাড়ির নং : n0016 বয়স : 38 লিঙ্গ : মহিলা	WII1901974 ফটো উপলব্ধ	632 নাম : নিরঞ্জন মণ্ডল পিতার নাম: নারায়ণ মণ্ডল বাড়ির নং : n0047 বয়স : 53 লিঙ্গ : পুরুষ	WB/02/009/078440 ফটো উপলব্ধ	633 নাম : মলয় প্রামানিক পিতার নাম: গৌরাজ প্রামানিক বাড়ির নং : n0015 বয়স : 29 লিঙ্গ : পুরুষ	WII1834514 ফটো উপলব্ধ
634 নাম : সর্বানী মণ্ডল স্বামীর নাম: পরিতোষ মণ্ডল বাড়ির নং : n0019 বয়স : 59 লিঙ্গ : মহিলা	WB/02/009/078008 ফটো উপলব্ধ	635 নাম : রঞ্জিত মণ্ডল পিতার নাম: হরেকৃষ্ণ মণ্ডল বাড়ির নং : n0022 বয়স : 71 লিঙ্গ : পুরুষ	WB/02/009/078303 ফটো উপলব্ধ	636 নাম : উজ্জ্বল মন্ডল পিতার নাম: রামচন্দ্র মন্ডল বাড়ির নং : n0011 বয়স : 46 লিঙ্গ : পুরুষ	DMY2226322 ফটো উপলব্ধ
637 নাম : প্রদীপ বর্মন পিতার নাম: যতিন বর্মন বাড়ির নং : n0142 বয়স : 38 লিঙ্গ : পুরুষ	DMY2531564 ফটো উপলব্ধ	638 নাম : রাজবালা মণ্ডল স্বামীর নাম: রবীচান মণ্ডল বাড়ির নং : n0142 বয়স : 74 লিঙ্গ : মহিলা	WB/02/009/078752 ফটো উপলব্ধ	639 নাম : জয়ন্ত মন্ডল পিতার নাম: জীবনকৃষ্ণ মন্ডল বাড়ির নং : n0016 বয়স : 40 লিঙ্গ : পুরুষ	DMY2227148 ফটো উপলব্ধ
640 নাম : শিবু মন্ডল পিতার নাম: জয়দেব মন্ডল বাড়ির নং : n0020 বয়স : 48 লিঙ্গ : পুরুষ	DMY1373794 ফটো উপলব্ধ	641 নাম : সোনামনি মন্ডল স্বামীর নাম: বিপ্রজিত মন্ডল বাড়ির নং : n0020 বয়স : 31 লিঙ্গ : মহিলা	WII1734276 ফটো উপলব্ধ	642 নাম : সুরবালা মণ্ডল স্বামীর নাম: নারায়ণ মণ্ডল বাড়ির নং : n0019 বয়স : 86 লিঙ্গ : মহিলা	WB/02/009/078531 ফটো উপলব্ধ
643 নাম : সত্য মণ্ডল পিতার নাম: হরেকৃষ্ণ মণ্ডল বাড়ির নং : n0022 বয়স : 52 লিঙ্গ : পুরুষ	WB/02/009/078132 ফটো উপলব্ধ	644 নাম : সরস্বতী মণ্ডল স্বামীর নাম: পরিমল মণ্ডল বাড়ির নং : n0046 বয়স : 51 লিঙ্গ : মহিলা	WB/02/009/078358 ফটো উপলব্ধ	645 নাম : দিপীকা মন্ডল (বর্মন) স্বামীর নাম: দিলীপ মন্ডল বাড়ির নং : n0108 বয়স : 30 লিঙ্গ : মহিলা	WII1625003 ফটো উপলব্ধ
646 নাম : নিরেন মণ্ডল পিতার নাম: নারায়ণ মণ্ডল বাড়ির নং : n0047 বয়স : 47 লিঙ্গ : পুরুষ	WB/02/009/078527 ফটো উপলব্ধ	647 নাম : পিন্টু মন্ডল পিতার নাম: পরিমল মন্ডল বাড়ির নং : n0046 বয়স : 32 লিঙ্গ : পুরুষ	WII1526557 ফটো উপলব্ধ	648 নাম : ববিতা মন্ডল স্বামীর নাম: স্বপন মন্ডল বাড়ির নং : N0163 বয়স : 27 লিঙ্গ : মহিলা	WII1992965 ফটো উপলব্ধ
649 নাম : ধ্রুব মণ্ডল পিতার নাম: জয়দেব মণ্ডল বাড়ির নং : n0020 বয়স : 51 লিঙ্গ : পুরুষ	WB/02/009/078546 ফটো উপলব্ধ	650 নাম : মানী মণ্ডল স্বামীর নাম: ভবানী মণ্ডল বাড়ির নং : n0108 বয়স : 61 লিঙ্গ : মহিলা	WB/02/009/078203 ফটো উপলব্ধ	651 নাম : সুমিত্রা মণ্ডল স্বামীর নাম: সুনীল মণ্ডল বাড়ির নং : n0022 বয়স : 53 লিঙ্গ : মহিলা	DMY2226348 ফটো উপলব্ধ
652 নাম : ভানু মন্ডল (রায়) স্বামীর নাম: কৃষ্ণ মন্ডল বাড়ির নং : n0015 বয়স : 37 লিঙ্গ : মহিলা	WII1526433 ফটো উপলব্ধ	653 নাম : কৃষ্ণ মণ্ডল পিতার নাম: যোগেশ চন্দ্র মণ্ডল বাড়ির নং : n0015 বয়স : 50 লিঙ্গ : পুরুষ	DMY1374669 ফটো উপলব্ধ	654 নাম : মিঠু নমঃ পিতার নাম: অতুল চন্দ্র নমঃ বাড়ির নং : n0015 বয়স : 43 লিঙ্গ : মহিলা	WII1248483 ফটো উপলব্ধ
655 নাম : চন্দনা নমঃ বিশ্বাস স্বামীর নাম: গৌতম নমঃ বাড়ির নং : N0015 বয়স : 27 লিঙ্গ : মহিলা	WII2222412 ফটো উপলব্ধ	656 নাম : গৌরাজ মন্ডল পিতার নাম: জীবন মন্ডল বাড়ির নং : n0016 বয়স : 46 লিঙ্গ : পুরুষ	DMY1373646 ফটো উপলব্ধ	657 নাম : বিশুজিৎ মন্ডল পিতার নাম: জয়দেব মন্ডল বাড়ির নং : n0020 বয়স : 43 লিঙ্গ : পুরুষ	DMY2227155 ফটো উপলব্ধ
658 নাম : পাপিয়া মন্ডল বর্মন স্বামীর নাম: বিশুজিৎ মন্ডল বাড়ির নং : 8/57 বয়স : 24 লিঙ্গ : মহিলা	WII2411338 ফটো উপলব্ধ	659 নাম : রাজা মন্ডল পিতার নাম: সত্য মন্ডল বাড়ির নং : এনএ বয়স : 20 লিঙ্গ : পুরুষ	WII2397024 ফটো উপলব্ধ	660 নাম : জোনাকী দাস মন্ডল স্বামীর নাম: শুভাশিষ মন্ডল বাড়ির নং : এন0013 বয়স : 33 লিঙ্গ : মহিলা	WII2031003 ফটো উপলব্ধ



661 নাম : সবিতা মণ্ডল স্বামীর নাম: রঞ্জিত মণ্ডল বাড়ির নং : n0022 বয়স : 54 লিঙ্গ : মহিলা	WII2410645 ফটো উপলব্ধ	662 নাম : চায়না মণ্ডল স্বামীর নাম: হরিসাধন মণ্ডল বাড়ির নং : n0163 বয়স : 66 লিঙ্গ : মহিলা	WB/02/009/078294 ফটো উপলব্ধ	663 নাম : প্রদীপ মণ্ডল পিতার নাম: জয়দেব মণ্ডল বাড়ির নং : n0020 বয়স : 54 লিঙ্গ : পুরুষ	WII2360709 ফটো উপলব্ধ
664 নাম : ভারতী মণ্ডল স্বামীর নাম: শৈলেন মণ্ডল বাড়ির নং : n0070 বয়স : 50 লিঙ্গ : মহিলা	WB/02/009/078478 ফটো উপলব্ধ	665 নাম : যোগানন্দ মণ্ডল পিতার নাম: চানমোহন মণ্ডল বাড়ির নং : n0012 বয়স : 64 লিঙ্গ : পুরুষ	WB/02/009/078085 ফটো উপলব্ধ	666 নাম : সুজল মন্ডল স্বামীর নাম: নারায়ন মন্ডল বাড়ির নং : n0015 বয়স : 49 লিঙ্গ : মহিলা	DMY2023380 ফটো উপলব্ধ
667 নাম : প্রনব মন্ডল পিতার নাম: দিলীপ মন্ডল বাড়ির নং : n0020 বয়স : 36 লিঙ্গ : পুরুষ	WII1248590 ফটো উপলব্ধ	668 নাম : অতুল চন্দ্র নমঃ পিতার নাম: দিবদীপ চন্দ্র নমঃ বাড়ির নং : n0015 বয়স : 43 লিঙ্গ : পুরুষ	WII1171008 ফটো উপলব্ধ	669 নাম : মানিক মণ্ডল পিতার নাম: রামচন্দ্র মণ্ডল বাড়ির নং : n0011 বয়স : 54 লিঙ্গ : পুরুষ	WB/02/009/078753 ফটো উপলব্ধ
670 নাম : রেখা মন্ডল স্বামীর নাম: নেপাল মন্ডল বাড়ির নং : n0167 বয়স : 42 লিঙ্গ : মহিলা	DMY2226330 ফটো উপলব্ধ	671 নাম : সুপর্ণা মন্ডল (দাস) স্বামীর নাম: নিরেন মন্ডল বাড়ির নং : n0047 বয়স : 33 লিঙ্গ : মহিলা	WII1444967 ফটো উপলব্ধ	672 নাম : বিশুজিৎ মন্ডল পিতার নাম: ভবানী মন্ডল বাড়ির নং : n0108 বয়স : 36 লিঙ্গ : পুরুষ	WII0241216 ফটো উপলব্ধ
673 নাম : নিতাই মন্ডল পিতার নাম: হরেকৃষ্ণ মন্ডল বাড়ির নং : n0022 বয়স : 44 লিঙ্গ : পুরুষ	DMY2226355 ফটো উপলব্ধ	674 নাম : গৌতম নমঃ পিতার নাম: অতুল চন্দ্র নমঃ বাড়ির নং : n0015 বয়স : 35 লিঙ্গ : পুরুষ	WII1248152 ফটো উপলব্ধ	675 নাম : অনিমা নমঃ স্বামীর নাম: অতুল চন্দ্র নমঃ বাড়ির নং : n0015 বয়স : 60 লিঙ্গ : মহিলা	WII1248319 ফটো উপলব্ধ
676 নাম : অভিজিৎ মন্ডল পিতার নাম: জয়দেব মন্ডল বাড়ির নং : n0020 বয়স : 44 লিঙ্গ : পুরুষ	DMY2023356 ফটো উপলব্ধ	677 নাম : পাবিতী বর্মন স্বামীর নাম: যতীন বর্মন বাড়ির নং : n0142 বয়স : 56 লিঙ্গ : মহিলা	WB/02/009/078724 ফটো উপলব্ধ	678 নাম : চক্র মন্ডল পিতার নাম: নারায়ন মন্ডল বাড়ির নং : n0011 বয়স : 29 লিঙ্গ : পুরুষ	WII1734193 ফটো উপলব্ধ
679 নাম : কৃষ্ণদাসী মণ্ডল স্বামীর নাম: যোগেশ মণ্ডল বাড়ির নং : n0015 বয়স : 87 লিঙ্গ : মহিলা	WB/02/009/078045 ফটো উপলব্ধ	680 নাম : রানু মন্ডল (রায়) স্বামীর নাম: সুভাস মন্ডল বাড়ির নং : n0022 বয়স : 50 লিঙ্গ : মহিলা	DMY2493336 ফটো উপলব্ধ	681 নাম : গৌরাজ মণ্ডল পিতার নাম: হরেকৃষ্ণ মণ্ডল বাড়ির নং : n0022 বয়স : 50 লিঙ্গ : পুরুষ	WB/02/009/078123 ফটো উপলব্ধ
682 নাম : মামনি মন্ডল স্বামীর নাম: প্রবীর মন্ডল বাড়ির নং : n0019 বয়স : 35 লিঙ্গ : মহিলা	WII1734268 ফটো উপলব্ধ	683 নাম : প্রবীর মন্ডল পিতার নাম: পরিতোষ মন্ডল বাড়ির নং : n0019 বয়স : 39 লিঙ্গ : পুরুষ	WII0241059 ফটো উপলব্ধ	684 নাম : পরিতোষ মণ্ডল পিতার নাম: নারায়ণ মণ্ডল বাড়ির নং : n0019 বয়স : 66 লিঙ্গ : পুরুষ	WB/02/009/078035 ফটো উপলব্ধ
685 নাম : দীপালী মণ্ডল স্বামীর নাম: যোগানন্দ মণ্ডল বাড়ির নং : n0012 বয়স : 57 লিঙ্গ : মহিলা	WB/02/009/078118 ফটো উপলব্ধ	686 নাম : শুভজিৎ মন্ডল পিতার নাম: লক্ষ্মন চন্দ্র মন্ডল বাড়ির নং : n0013 বয়স : 38 লিঙ্গ : পুরুষ	DMY2531622 ফটো উপলব্ধ	687 নাম : অঞ্জলী মন্ডল পিতার নাম: যোগেশ মন্ডল বাড়ির নং : n0015 বয়স : 47 লিঙ্গ : মহিলা	WII1526425 ফটো উপলব্ধ
688 নাম : করুণা মন্ডল(ঘোষ) স্বামীর নাম: সুজিত মন্ডল বাড়ির নং : n0020 বয়স : 41 লিঙ্গ : মহিলা	WII1353341 ফটো উপলব্ধ	689 নাম : পূর্ণিমা মন্ডল স্বামীর নাম: শিব মন্ডল বাড়ির নং : n0020 বয়স : 43 লিঙ্গ : মহিলা	WII1734243 ফটো উপলব্ধ	690 নাম : সুজিৎ মন্ডল পিতার নাম: জয়দেব মন্ডল বাড়ির নং : n0020 বয়স : 49 লিঙ্গ : পুরুষ	DMY2023349 ফটো উপলব্ধ



বিধানসভা নির্বাচনক্ষেত্রের নং, নাম : 8-নাটাবাড়ি  
ভাগ নং, নাম : 1-অন্দরানফুলবাড়ী(প:অংশ),পাল পাড়া

691	WB/02/009/078686	নাম : শৈলেন মণ্ডল পিতার নাম: নবকান্ত মণ্ডল বাড়ির নং : n0070 বয়স : 63 লিঙ্গ : পুরুষ	ফটো উপলব্ধ	692	WII1734185	নাম : নমিতা মন্ডল পিতার নাম: শৈলেন মন্ডল বাড়ির নং : n0047 বয়স : 29 লিঙ্গ : মহিলা	ফটো উপলব্ধ	693	WB/02/009/078116	নাম : মিনতী মণ্ডল স্বামীর নাম: রামচন্দ্র মণ্ডল বাড়ির নং : n0011 বয়স : 72 লিঙ্গ : মহিলা	ফটো উপলব্ধ
694	WB/02/009/078119	নাম : আরতী মণ্ডল স্বামীর নাম: জীবন মণ্ডল বাড়ির নং : n0016 বয়স : 67 লিঙ্গ : মহিলা	ফটো উপলব্ধ	695	WB/02/009/078772	নাম : মনসা মণ্ডল স্বামীর নাম: পরেশচন্দ্র মণ্ডল বাড়ির নং : n0167 বয়স : 80 লিঙ্গ : মহিলা	ফটো উপলব্ধ	696	YUG1845924	নাম : বিশুজিৎ রায় পিতার নাম: খগেন রায় বাড়ির নং : 08/58 বয়স : 28 লিঙ্গ : পুরুষ	ফটো উপলব্ধ
697	YUG2212397	নাম : সুপর্ণা বর্মণ পিতার নাম: প্রফুল্ল বর্মণ বাড়ির নং : 8/58 বয়স : 23 লিঙ্গ : মহিলা	ফটো উপলব্ধ	698	DMY2400489	নাম : স্বপন মন্ডল পিতার নাম: হরিশাধন মন্ডল বাড়ির নং : n0163 বয়স : 41 লিঙ্গ : পুরুষ	ফটো উপলব্ধ	699	WB/02/009/078455	নাম : উষারানী মণ্ডল স্বামীর নাম: নারায়ণ মণ্ডল বাড়ির নং : n0047 বয়স : 69 লিঙ্গ : মহিলা	ফটো উপলব্ধ
700	WB/02/009/078033	নাম : নারায়ণ মণ্ডল পিতার নাম: যোগেশ মণ্ডল বাড়ির নং : n0015 বয়স : 62 লিঙ্গ : পুরুষ	ফটো উপলব্ধ	701	WII2476034	নাম : বিক্রম মন্ডল মায়ের নাম: অঞ্জলি মন্ডল বাড়ির নং : 103 বয়স : 22 লিঙ্গ : পুরুষ	ফটো উপলব্ধ	702	WB/02/009/078755	নাম : সুনিল মণ্ডল পিতার নাম: হরেকৃষ্ণ মণ্ডল বাড়ির নং : n0022 বয়স : 61 লিঙ্গ : পুরুষ	ফটো উপলব্ধ
703	WII2492056	নাম : রোহিত মন্ডল পিতার নাম: নিতাই মন্ডল বাড়ির নং : এন0022 বয়স : 20 লিঙ্গ : পুরুষ	ফটো উপলব্ধ	704	WII2492064	নাম : বিকি মন্ডল পিতার নাম: গৌরঙ্গ মন্ডল বাড়ির নং : এন0022 বয়স : 20 লিঙ্গ : পুরুষ	ফটো উপলব্ধ	705	WB/02/009/078109	নাম : বিভারানী মণ্ডল স্বামীর নাম: লক্ষণ মণ্ডল বাড়ির নং : n0013 বয়স : 62 লিঙ্গ : মহিলা	ফটো উপলব্ধ
706	WB/02/009/078532	নাম : বানী মণ্ডল স্বামীর নাম: জয়দেব মণ্ডল বাড়ির নং : n0020 বয়স : 79 লিঙ্গ : মহিলা	ফটো উপলব্ধ	707	DMY1373778	নাম : সুভাশীষ মন্ডল পিতার নাম: লক্ষন চন্দ্র মন্ডল বাড়ির নং : n0013 বয়স : 44 লিঙ্গ : পুরুষ	ফটো উপলব্ধ	708	YUG1516434	নাম : রতন অধিকারী পিতার নাম: বিন্দেশ্বর অধিকারী বাড়ির নং : 08/58 বয়স : 35 লিঙ্গ : পুরুষ	ফটো উপলব্ধ
709	WII0240929	নাম : বিপ্রজিৎ মন্ডল পিতার নাম: জয়দেব মন্ডল বাড়ির নং : n0020 বয়স : 38 লিঙ্গ : পুরুষ	ফটো উপলব্ধ	710	DMY2226264	নাম : বর্না মন্ডল স্বামীর নাম: প্রদীপ মন্ডল বাড়ির নং : n0020 বয়স : 44 লিঙ্গ : মহিলা	ফটো উপলব্ধ	711	WB/02/009/078704	নাম : মনিকা মণ্ডল স্বামীর নাম: দিলীপ মণ্ডল বাড়ির নং : n0020 বয়স : 53 লিঙ্গ : মহিলা	ফটো উপলব্ধ
712	WII2469906	নাম : অমিত মন্ডল পিতার নাম: ধ্রুব মন্ডল বাড়ির নং : 8/58 বয়স : 21 লিঙ্গ : পুরুষ	ফটো উপলব্ধ	713	WII1624972	নাম : সপ্তমী (দাস) মন্ডল স্বামীর নাম: মঙ্গল মন্ডল বাড়ির নং : n0018 বয়স : 33 লিঙ্গ : মহিলা	ফটো উপলব্ধ	714	WII1918457	নাম : প্রীতম মন্ডল পিতার নাম: পরিমল মন্ডল বাড়ির নং : n0239 বয়স : 27 লিঙ্গ : পুরুষ	ফটো উপলব্ধ
715	WII1248236	নাম : কালিপদ মন্ডল পিতার নাম: বটেশ্বর মন্ডল বাড়ির নং : n0045 বয়স : 72 লিঙ্গ : পুরুষ	ফটো উপলব্ধ	716	DMY2493302	নাম : ভবতোষ মন্ডল পিতার নাম: শম্ভুচন্দ্র মন্ডল বাড়ির নং : n0018 বয়স : 46 লিঙ্গ : পুরুষ	ফটো উপলব্ধ	717	WII1248533	নাম : কিশোর মন্ডল মায়ের নাম: কালীপদ মন্ডল বাড়ির নং : n0045 বয়স : 35 লিঙ্গ : পুরুষ	ফটো উপলব্ধ
718	WII1834605	নাম : রেখা মন্ডল স্বামীর নাম: নিতাই মন্ডল বাড়ির নং : n0227 বয়স : 38 লিঙ্গ : মহিলা	ফটো উপলব্ধ	719	DMY2023331	নাম : মঙ্গল মণ্ডল পিতার নাম: শম্ভু মণ্ডল বাড়ির নং : n0018 বয়স : 42 লিঙ্গ : পুরুষ	ফটো উপলব্ধ	720	WII1526466	নাম : মমতা মন্ডল স্বামীর নাম: সঞ্জয় মন্ডল বাড়ির নং : n0185 বয়স : 31 লিঙ্গ : মহিলা	ফটো উপলব্ধ



বিধানসভা নির্বাচনক্ষেত্রের নং, নাম : 8-নাটাবাড়ি

ভাগ নং, নাম : 1-অন্দরানফুলবাড়ী(প:অংশ),পাল পাড়া

721 নাম : শুভঙ্কর মন্ডল পিতার নাম: প্রদীপ মন্ডল বাড়ির নং : এন1804 বয়স : 24 লিঙ্গ : পুরুষ	WII2247740 ফটো উপলব্ধ	722 নাম : ভাগীরথী মণ্ডল স্বামীর নাম: কালিপদ মণ্ডল বাড়ির নং : n0045 বয়স : 58 লিঙ্গ : মহিলা	WB/02/009/078362 ফটো উপলব্ধ	723 নাম : সঞ্জয় মন্ডল পিতার নাম: হরিসাধন মন্ডল বাড়ির নং : n0185 বয়স : 44 লিঙ্গ : পুরুষ	DMY2023828 ফটো উপলব্ধ
724 নাম : ললিতা মন্ডল স্বামীর নাম: ভবতোষ মন্ডল বাড়ির নং : n0018 বয়স : 42 লিঙ্গ : মহিলা	WII1734177 ফটো উপলব্ধ	725 নাম : লক্ষ্মী মন্ডল (বর্মন) স্বামীর নাম: কিশোর মন্ডল বাড়ির নং : n0217 বয়স : 33 লিঙ্গ : মহিলা	WII1369818 ফটো উপলব্ধ	726 নাম : গৌরাজ দাস পিতার নাম: প্রমোদ চন্দ্র দাস বাড়ির নং : 8/58 বয়স : 68 লিঙ্গ : পুরুষ	WII2507226 ফটো উপলব্ধ
727 নাম : গৌরী দাস স্বামীর নাম: গৌরাজ দাস বাড়ির নং : 8/58 বয়স : 56 লিঙ্গ : মহিলা	WII2507234 ফটো উপলব্ধ	728 নাম : শেফালী মহন্ত স্বামীর নাম: গোপাল মহন্ত বাড়ির নং : n0059 বয়স : 55 লিঙ্গ : মহিলা	WB/02/009/078469 ফটো উপলব্ধ	729 নাম : শ্রী নারায়ণ দাস পিতার নাম: গৌরাজ দাস বাড়ির নং : 8/58 বয়স : 30 লিঙ্গ : পুরুষ	WII1730985 ফটো উপলব্ধ
730 নাম : মাল্পি দাস স্বামীর নাম: নারায়ণ দাস বাড়ির নং : 8/58 বয়স : 21 লিঙ্গ : মহিলা	WII2514545 ফটো উপলব্ধ	731 নাম : মুক্তি মোদক স্বামীর নাম: শচীন মোদক বাড়ির নং : n0161 বয়স : 56 লিঙ্গ : মহিলা	WB/02/009/078492 ফটো উপলব্ধ	732 নাম : শ্যামল মোদক পিতার নাম: নগেন্দ্র মোদক বাড়ির নং : n0095 বয়স : 43 লিঙ্গ : পুরুষ	DMY2023943 ফটো উপলব্ধ
733 নাম : শুভজিৎ মোদক পিতার নাম: মহেন্দ্র মোদক বাড়ির নং : N0076 বয়স : 26 লিঙ্গ : পুরুষ	WII1992940 ফটো উপলব্ধ	734 নাম : বিপুল মোদক মায়ের নাম: রেবা মোদক বাড়ির নং : n0052 বয়স : 38 লিঙ্গ : পুরুষ	WII1370923 ফটো উপলব্ধ	735 নাম : শব্দু মোদক পিতার নাম: ভবেন মোদক বাড়ির নং : n0095 বয়স : 40 লিঙ্গ : পুরুষ	DMY2531408 ফটো উপলব্ধ
736 নাম : রতন মোদক পিতার নাম: যামিনী কান্ত মোদক বাড়ির নং : n0002 বয়স : 41 লিঙ্গ : পুরুষ	DMY2176618 ফটো উপলব্ধ	737 নাম : রিম্পা সরকার (দাস) স্বামীর নাম: সঞ্জয় দাস বাড়ির নং : n0161 বয়স : 38 লিঙ্গ : মহিলা	KRM2607646 ফটো উপলব্ধ	738 নাম : সীমারানী মোদক স্বামীর নাম: জীবন মোদক বাড়ির নং : n0004 বয়স : 43 লিঙ্গ : মহিলা	DMY2227023 ফটো উপলব্ধ
739 নাম : অমিত মোদক পিতার নাম: সন্তোষ মোদক বাড়ির নং : এন এইচ এন বয়স : 23 লিঙ্গ : পুরুষ	WII2260446 ফটো উপলব্ধ	740 নাম : স্মৃতি কনা সরকার(মোদক) স্বামীর নাম: অলোক মোদক বাড়ির নং : n0002 বয়স : 39 লিঙ্গ : মহিলা	WII1370881 ফটো উপলব্ধ	741 নাম : সাধনা মোদক স্বামীর নাম: অমল মোদক বাড়ির নং : n0003 বয়স : 58 লিঙ্গ : মহিলা	WB/02/009/078302 ফটো উপলব্ধ
742 নাম : অমল মোদক পিতার নাম: যোগেন্দ্র মোদক বাড়ির নং : n0003 বয়স : 66 লিঙ্গ : পুরুষ	WB/02/009/078264 ফটো উপলব্ধ	743 নাম : অলোক মোদক পিতার নাম: যামিনী কান্ত মোদক বাড়ির নং : n0002 বয়স : 47 লিঙ্গ : পুরুষ	DMY1374628 ফটো উপলব্ধ	744 নাম : ভবেন মোদক পিতার নাম: ব্রজেন মোদক বাড়ির নং : n0095 বয়স : 71 লিঙ্গ : পুরুষ	WB/02/009/078073 ফটো উপলব্ধ
745 নাম : কবিতা মোদক স্বামীর নাম: মহেন্দ্র মোদক বাড়ির নং : n0076 বয়স : 42 লিঙ্গ : মহিলা	WII0241612 ফটো উপলব্ধ	746 নাম : মহেন্দ্র মোদক পিতার নাম: যোগেন্দ্র মোদক বাড়ির নং : n0076 বয়স : 50 লিঙ্গ : পুরুষ	WII2355733 ফটো উপলব্ধ	747 নাম : হরকান্ত মোদক পিতার নাম: যোগেন্দ্র মোদক বাড়ির নং : n0075 বয়স : 61 লিঙ্গ : পুরুষ	WB/02/009/078399 ফটো উপলব্ধ
748 নাম : নিরঞ্জন মোদক পিতার নাম: দুলাল মোদক বাড়ির নং : n0095 বয়স : 39 লিঙ্গ : পুরুষ	WII1733922 ফটো উপলব্ধ	749 নাম : মায়ারানী মোদক স্বামীর নাম: খগেন্দ্র মোদক বাড়ির নং : n0096 বয়স : 64 লিঙ্গ : মহিলা	WB/02/009/078004 ফটো উপলব্ধ	750 নাম : হরি মোদক পিতার নাম: হরকান্ত মোদক বাড়ির নং : n0075 বয়স : 35 লিঙ্গ : পুরুষ	WII1248301 ফটো উপলব্ধ



বিধানসভা নির্বাচনক্ষেত্রের নং, নাম : 8-নাটাবাড়ি  
ভাগ নং, নাম : 1-অন্দরানফুলবাড়ী(প:অংশ),পাল পাড়া

751	WII0241679	নাম : হীরেন মোদক পিতার নাম: হরকান্ত মোদক বাড়ির নং : n0075 বয়স : 37 লিঙ্গ : পুরুষ	ফটো উপলব্ধ	752	WII1526391	নাম : কুম্ভা মোদক বর্মন স্বামীর নাম: পরিতোষ বর্মন বাড়ির নং : n0161 বয়স : 31 লিঙ্গ : মহিলা	ফটো উপলব্ধ	753	WB/02/009/078444	নাম : জীবন মোদক পিতার নাম: যোগেন্দ্র মোদক বাড়ির নং : n0004 বয়স : 54 লিঙ্গ : পুরুষ	ফটো উপলব্ধ
754	DMY1528918	নাম : নরেন্দ্র মোদক পিতার নাম: সুধির মোদক বাড়ির নং : n0198 বয়স : 65 লিঙ্গ : পুরুষ	ফটো উপলব্ধ	755	WII1248442	নাম : নারায়ন মোদক পিতার নাম: নরেন মোদক বাড়ির নং : n0194 বয়স : 36 লিঙ্গ : পুরুষ	ফটো উপলব্ধ	756	WII1248509	নাম : মিঠু মোদক স্বামীর নাম: মানিক মোদক বাড়ির নং : n0161 বয়স : 35 লিঙ্গ : মহিলা	ফটো উপলব্ধ
757	WB/02/009/078202	নাম : মানিক মোদক পিতার নাম: সতীশ মোদক বাড়ির নং : n0161 বয়স : 56 লিঙ্গ : পুরুষ	ফটো উপলব্ধ	758	DMY2578888	নাম : অর্চনা মোদক স্বামীর নাম: সন্তোষ মোদক বাড়ির নং : n0161 বয়স : 40 লিঙ্গ : মহিলা	ফটো উপলব্ধ	759	WII1733971	নাম : প্রীতিকনা দাস(মোদক) স্বামীর নাম: রতন মোদক বাড়ির নং : n0002 বয়স : 37 লিঙ্গ : মহিলা	ফটো উপলব্ধ
760	WB/02/009/078501	নাম : জ্যোৎস্না মোদক স্বামীর নাম: নগেন্দ্র মোদক বাড়ির নং : n0077 বয়স : 67 লিঙ্গ : মহিলা	ফটো উপলব্ধ	761	DMY2531499	নাম : গোবিন্দ মোদক পিতার নাম: নগেন্দ্র নাথ মোদক বাড়ির নং : n0077 বয়স : 38 লিঙ্গ : পুরুষ	ফটো উপলব্ধ	762	DMY1352665	নাম : মিনতী মোদক স্বামীর নাম: নরেন্দ্র মোদক বাড়ির নং : n0199 বয়স : 61 লিঙ্গ : মহিলা	ফটো উপলব্ধ
763	DMY2531457	নাম : সঞ্জয় দাস পিতার নাম: রাজেশ্বর দাস বাড়ির নং : n0161 বয়স : 42 লিঙ্গ : পুরুষ	ফটো উপলব্ধ	764	WB/02/009/078191	নাম : সন্তোষ মোদক পিতার নাম: সতীশ মোদক বাড়ির নং : n0161 বয়স : 59 লিঙ্গ : পুরুষ	ফটো উপলব্ধ	765	WB/02/009/078002	নাম : কিরণবালা মোদক স্বামীর নাম: যোগেন্দ্র মোদক বাড়ির নং : n0076 বয়স : 82 লিঙ্গ : মহিলা	ফটো উপলব্ধ
766	WII0241570	নাম : শ্যামলী মোদক (পাখাধরা) স্বামীর নাম: শ্যামল মোদক বাড়ির নং : n0095 বয়স : 36 লিঙ্গ : মহিলা	ফটো উপলব্ধ	767	WII1625086	নাম : সম্পা রায় (মোদক) স্বামীর নাম: শম্ভু মোদক বাড়ির নং : n0095 বয়স : 32 লিঙ্গ : মহিলা	ফটো উপলব্ধ	768	WB/02/009/078074	নাম : বেজো মোদক স্বামীর নাম: ভবেন মোদক বাড়ির নং : n0095 বয়স : 59 লিঙ্গ : মহিলা	ফটো উপলব্ধ
769	WII2031060	নাম : মামনী রায় সিংহ স্বামীর নাম: নারায়ণ মোদক বাড়ির নং : এন0194 বয়স : 32 লিঙ্গ : মহিলা	ফটো উপলব্ধ	770	WII1526490	নাম : বাবুল মোদক পিতার নাম: অমল মোদক বাড়ির নং : n0003 বয়স : 32 লিঙ্গ : পুরুষ	ফটো উপলব্ধ	771	WB/02/009/078098	নাম : অনিতা মোদক স্বামীর নাম: যামিনী কান্ত মোদক বাড়ির নং : n0002 বয়স : 61 লিঙ্গ : মহিলা	ফটো উপলব্ধ
772	DMY2531333	নাম : অজিত রায় পিতার নাম: খোকরাম রায় বাড়ির নং : n0161 বয়স : 38 লিঙ্গ : পুরুষ	ফটো উপলব্ধ	773	WII2247781	নাম : দেবাশিস মোদক পিতার নাম: নৃপেন মোদক বাড়ির নং : নু বয়স : 24 লিঙ্গ : পুরুষ	ফটো উপলব্ধ	774	WB/02/009/078661	নাম : শচীন মোদক পিতার নাম: সতীশ মোদক বাড়ির নং : n0161 বয়স : 62 লিঙ্গ : পুরুষ	ফটো উপলব্ধ
775	WB/02/009/078232	নাম : বিশখা মোদক স্বামীর নাম: সতীশ মোদক বাড়ির নং : n0161 বয়স : 92 লিঙ্গ : মহিলা	ফটো উপলব্ধ	776	WII2260271	নাম : অমৃত মোদক পিতার নাম: জীবন মোদক বাড়ির নং : এন এইচ এন বয়স : 24 লিঙ্গ : পুরুষ	ফটো উপলব্ধ	777	WB/02/009/078006	নাম : বিভারানী মোদক স্বামীর নাম: হরকান্ত মোদক বাড়ির নং : n0075 বয়স : 53 লিঙ্গ : মহিলা	ফটো উপলব্ধ
778	WB/02/009/078582	নাম : রেবা মোদক স্বামীর নাম: বাবুল মোদক বাড়ির নং : n0052 বয়স : 59 লিঙ্গ : মহিলা	ফটো উপলব্ধ	779	WII2400661	নাম : দীপঙ্কর মোদক মায়ের নাম: আরতী মোদক বাড়ির নং : 8/57 বয়স : 21 লিঙ্গ : পুরুষ	ফটো উপলব্ধ	780	DMY2176899	নাম : আরতী মোদক (সরকার) স্বামীর নাম: নৃপেন মোদক বাড়ির নং : n0190 বয়স : 49 লিঙ্গ : মহিলা	ফটো উপলব্ধ



বিধানসভা নির্বাচনক্ষেত্রের নং, নাম : 8-নাটাবাড়ি  
ভাগ নং, নাম : 1-অন্দরানফুলবাড়ী(প:অংশ),পাল পাড়া

781	DMY2400604	নাম : মীরা দে সরকার (সরকার) স্বামীর নাম: ফটিক চন্দ্র সরকার বাড়ির নং : n0058 বয়স : 49 লিঙ্গ : মহিলা	ফটো উপলব্ধ	782	WII2055044	নাম : রূপালী সরকার রায় স্বামীর নাম: অজিত রায় বাড়ির নং : এন এইচ এন বয়স : 26 লিঙ্গ : মহিলা	ফটো উপলব্ধ	783	WII2396968	নাম : অতনু রায় পিতার নাম: সুজিত রায় বাড়ির নং : 8/57 বয়স : 21 লিঙ্গ : পুরুষ	ফটো উপলব্ধ
784	WII2102739	নাম : মালতী রায় স্বামীর নাম: খোকারাম রায় বাড়ির নং : n0058 বয়স : 74 লিঙ্গ : মহিলা	ফটো উপলব্ধ	785	WB/02/009/078756	নাম : প্রমিলা রায় স্বামীর নাম: সুভাষ রায় বাড়ির নং : n0058 বয়স : 51 লিঙ্গ : মহিলা	ফটো উপলব্ধ	786	DMY1528769	নাম : প্রদীপ রায় পিতার নাম: খোকারাম রায় বাড়ির নং : n0058 বয়স : 43 লিঙ্গ : পুরুষ	ফটো উপলব্ধ
787	WII1248525	নাম : সুব্রত রায় পিতার নাম: সুভাষ রায় বাড়ির নং : n0058 বয়স : 35 লিঙ্গ : পুরুষ	ফটো উপলব্ধ	788	DMY2400786	নাম : রত্না রায় (মোদক) স্বামীর নাম: সুজিত রায় বাড়ির নং : n0058 বয়স : 38 লিঙ্গ : মহিলা	ফটো উপলব্ধ	789	DMG4480265	নাম : লিপিকা রায় পিতার নাম: সুধীর রায় বাড়ির নং : স্ক বয়স : 38 লিঙ্গ : মহিলা	ফটো উপলব্ধ
790	WB/02/009/078422	নাম : সুভাষ রায় পিতার নাম: খোকারাম রায় বাড়ির নং : n0058 বয়স : 57 লিঙ্গ : পুরুষ	ফটো উপলব্ধ	791	DMY2227015	নাম : সুজিত রায় মায়ের নাম: মালতী রায় বাড়ির নং : n0058 বয়স : 39 লিঙ্গ : পুরুষ	ফটো উপলব্ধ	792	WII0208314	নাম : স্বপ্না রায় (বর্মন) স্বামীর নাম: প্রদীপ রায় বাড়ির নং : n0200 বয়স : 39 লিঙ্গ : মহিলা	ফটো উপলব্ধ
793	WII2260313	নাম : একাদশী রায় ডাকুয়া স্বামীর নাম: বিষ্ণু ডাকুয়া বাড়ির নং : এন এইচ এন বয়স : 25 লিঙ্গ : মহিলা	ফটো উপলব্ধ	794	WII1992924	নাম : প্রিয়ান্বিতা বিশ্বাস স্বামীর নাম: অতনু বিশ্বাস বাড়ির নং : স্ক বয়স : 27 লিঙ্গ : মহিলা	ফটো উপলব্ধ	795	DMY1333137	নাম : আলোরানী রায়(বিশ্বাস) স্বামীর নাম: খোকন বিশ্বাস বাড়ির নং : n0176 বয়স : 79 লিঙ্গ : মহিলা	ফটো উপলব্ধ
796	WII0241729	নাম : অতনু বিশ্বাস মায়ের নাম: আলোরানী বাড়ির নং : n0176 বয়স : 37 লিঙ্গ : পুরুষ	ফটো উপলব্ধ	797	DMY2398204	নাম : কল্যাণী সূত্রধর স্বামীর নাম: শ্যামল চন্দ্র সূত্রধর বাড়ির নং : n0229 বয়স : 50 লিঙ্গ : মহিলা	ফটো উপলব্ধ	798	YUG1947811	নাম : নিবেদিতা বসাক মন্ডল স্বামীর নাম: প্রণব মন্ডল বাড়ির নং : 58 বয়স : 26 লিঙ্গ : মহিলা	ফটো উপলব্ধ
799	WB/02/009/060031	নাম : শ্যামল চন্দ্র সূত্রধর পিতার নাম: নগেন্দ্র সূত্রধর বাড়ির নং : n0228 বয়স : 53 লিঙ্গ : পুরুষ	ফটো উপলব্ধ	800	WB/02/009/078361	নাম : মমতা সরকার স্বামীর নাম: মনোরঞ্জন সরকার বাড়ির নং : n0044 বয়স : 53 লিঙ্গ : মহিলা	ফটো উপলব্ধ	# 801	WII2629020	নাম : কনক প্রভা সরকার স্বামীর নাম: শান্তিরঞ্জন সরকার বাড়ির নং : n0209 বয়স : 54 লিঙ্গ : মহিলা	ফটো উপলব্ধ
802	DMY2227221	নাম : চন্দনা বর্মন (সরকার) স্বামীর নাম: জহরলাল সরকার বাড়ির নং : n0134 বয়স : 45 লিঙ্গ : মহিলা	ফটো উপলব্ধ	803	DMY2586345	নাম : তুহিন গুপ্ত সরকার পিতার নাম: শান্তি রঞ্জন সরকার বাড়ির নং : 8/58 বয়স : 36 লিঙ্গ : পুরুষ	ফটো উপলব্ধ	804	WII2393148	নাম : মন্দিরা সরকার পিতার নাম: ফটিক চন্দ্র সরকার বাড়ির নং : 8/57 বয়স : 21 লিঙ্গ : মহিলা	ফটো উপলব্ধ
805	WII2182970	নাম : কমলা সরকার স্বামীর নাম: বিজন সরকার বাড়ির নং : n0040 বয়স : 68 লিঙ্গ : মহিলা	ফটো উপলব্ধ	806	WII2335735	নাম : তপস্বতী সরকার মায়ের নাম: দিপালী সরকার বাড়ির নং : এন0134 বয়স : 24 লিঙ্গ : পুরুষ	ফটো উপলব্ধ	807	DMY2400471	নাম : বিশুজিত সরকার পিতার নাম: বিজন সরকার বাড়ির নং : n0040 বয়স : 38 লিঙ্গ : পুরুষ	ফটো উপলব্ধ
808	DMY2176626	নাম : বিদ্যুৎ সরকার পিতার নাম: বিজন সরকার বাড়ির নং : n0040 বয়স : 41 লিঙ্গ : পুরুষ	ফটো উপলব্ধ	809	WII1734078	নাম : সঞ্জিত সাহা(সরকার) স্বামীর নাম: বিদ্যুৎ সরকার বাড়ির নং : n0040 বয়স : 36 লিঙ্গ : মহিলা	ফটো উপলব্ধ	810	WB/02/009/078131	নাম : সুরমা সরকার স্বামীর নাম: অমল্য রতন সরকার বাড়ির নং : n0039 বয়স : 69 লিঙ্গ : মহিলা	ফটো উপলব্ধ



811	WB/02/009/078718	নাম : বিনয় সরকার পিতার নাম: ভগদত্ত সরকার বাড়ির নং : n0134 বয়স : 58 লিঙ্গ : পুরুষ	ফটো উপলব্ধ	812	DMY1415009	নাম : অজিত সরকার পিতার নাম: আনামত সরকার বাড়ির নং : 8/57 বয়স : 56 লিঙ্গ : পুরুষ	ফটো উপলব্ধ	813	WB/01/008/507207	নাম : নমিতা সরকার স্বামীর নাম: অজিত সরকার বাড়ির নং : 8/57 বয়স : 45 লিঙ্গ : মহিলা	ফটো উপলব্ধ
814	WII2299980	নাম : শান্তি রঞ্জন সরকার পিতার নাম: নুপেন্দ্রনাথ সরকার বাড়ির নং : n0212 বয়স : 65 লিঙ্গ : পুরুষ	ফটো উপলব্ধ	815	WII2182962	নাম : বিজন সরকার পিতার নাম: বহুবাহারী সরকার বাড়ির নং : n0040 বয়স : 69 লিঙ্গ : পুরুষ	ফটো উপলব্ধ	816	WB/02/009/078653	নাম : মনোরঞ্জন সরকার পিতার নাম: মহেন্দ্র সরকার বাড়ির নং : n0044 বয়স : 59 লিঙ্গ : পুরুষ	ফটো উপলব্ধ
817	WII1527100	নাম : সবিতা দাস স্বামীর নাম: বিক্রম দাস বাড়ির নং : n0220 বয়স : 34 লিঙ্গ : মহিলা	ফটো উপলব্ধ	818	DMY2176634	নাম : অক্ষয় সরকার পিতার নাম: অমল্য রতন সরকার বাড়ির নং : n0039 বয়স : 42 লিঙ্গ : পুরুষ	ফটো উপলব্ধ	819	WB/02/009/078619	নাম : জহর লাল সরকার পিতার নাম: ভগদত্ত সরকার বাড়ির নং : n0134 বয়স : 54 লিঙ্গ : পুরুষ	ফটো উপলব্ধ
820	WII1526599	নাম : সোমা সরকার পিতার নাম: মনোরঞ্জন সরকার বাড়ির নং : n0044 বয়স : 31 লিঙ্গ : মহিলা	ফটো উপলব্ধ	821	WII1914282	নাম : মল্লিকা সরকার বর্মা পিতার নাম: প্রদীপ কুমার বর্মা বাড়ির নং : এন এইচ এন বয়স : 27 লিঙ্গ : মহিলা	ফটো উপলব্ধ	822	DMY2023430	নাম : সুমিত্রা রায় সরকার স্বামীর নাম: বাবলু সরকার বাড়ির নং : n0044 বয়স : 53 লিঙ্গ : মহিলা	ফটো উপলব্ধ
823	DMY2023422	নাম : বাবলুরায় সরকার পিতার নাম: যতীন্দ্র সরকার বাড়ির নং : n0044 বয়স : 58 লিঙ্গ : পুরুষ	ফটো উপলব্ধ	824	WB/02/009/108785	নাম : ফটিক চন্দ্র সরকার পিতার নাম: নিবারন চন্দ্র সরকার বাড়ির নং : n0182 বয়স : 57 লিঙ্গ : পুরুষ	ফটো উপলব্ধ	825	DMY2226405	নাম : দিপালী সরকার স্বামীর নাম: বিনয় সরকার বাড়ির নং : n0134 বয়স : 45 লিঙ্গ : মহিলা	ফটো উপলব্ধ
826	WII1834662	নাম : যুথিকা রায় সরকার পিতার নাম: বাবলু রায় সরকার বাড়ির নং : n0044 বয়স : 31 লিঙ্গ : মহিলা	ফটো উপলব্ধ	827	WII1526581	নাম : মিহির সরকার পিতার নাম: মনোরঞ্জন সরকার বাড়ির নং : n0044 বয়স : 33 লিঙ্গ : পুরুষ	ফটো উপলব্ধ	828	UHI1419175	নাম : তনুশ্রী সরকার পিতার নাম: অনিমেষ্ সরকার বাড়ির নং : এন এইচ এন বয়স : 35 লিঙ্গ : মহিলা	ফটো উপলব্ধ
829	WII2422822	নাম : ভগদত্ত সরকার পিতার নাম: জীবধন সরকার বাড়ির নং : n0134 বয়স : 84 লিঙ্গ : পুরুষ	ফটো উপলব্ধ	830	WB/02/009/078656	নাম : শান্তিবালা সরকার স্বামীর নাম: ভগদত্ত সরকার বাড়ির নং : n0134 বয়স : 77 লিঙ্গ : মহিলা	ফটো উপলব্ধ	831	DMY2020550	নাম : কাকলী সরকার (দাস) স্বামীর নাম: অক্ষয় সরকার বাড়ির নং : n0206 বয়স : 43 লিঙ্গ : মহিলা	ফটো উপলব্ধ
832	WB/02/009/078281	নাম : আনন্দ মোহন সাহা পিতার নাম: গজেন্দ্র মোহন সাহা বাড়ির নং : n0133 বয়স : 80 লিঙ্গ : পুরুষ	ফটো উপলব্ধ	833	WB/02/009/078275	নাম : সুজলা সাহা স্বামীর নাম: আনন্দমোহন সাহা বাড়ির নং : n0133 বয়স : 63 লিঙ্গ : মহিলা	ফটো উপলব্ধ	834	WII1248178	নাম : মনিলাল সাহা পিতার নাম: জগদীশ সাহা বাড়ির নং : n0186 বয়স : 37 লিঙ্গ : পুরুষ	ফটো উপলব্ধ
835	WB/02/009/150801	নাম : নরেশ সাহা পিতার নাম: নিবারন সাহা বাড়ির নং : n0179 বয়স : 53 লিঙ্গ : পুরুষ	ফটো উপলব্ধ	836	WB/02/009/333122	নাম : মীনা রানী সাহা স্বামীর নাম: জগদীশ চন্দ্র সাহা বাড়ির নং : n0186 বয়স : 68 লিঙ্গ : মহিলা	ফটো উপলব্ধ	837	WII1248160	নাম : জগদীশ চন্দ্র সাহা পিতার নাম: মাখন সাহা বাড়ির নং : n0186 বয়স : 75 লিঙ্গ : পুরুষ	ফটো উপলব্ধ
838	WII2247708	নাম : অজয় সাহা পিতার নাম: গোবিন্দ সাহা বাড়ির নং : ফু বয়স : 23 লিঙ্গ : পুরুষ	ফটো উপলব্ধ	839	WII1370899	নাম : অলোকা সাহা স্বামীর নাম: গোবিন্দ সাহা বাড়ির নং : n0055 বয়স : 43 লিঙ্গ : মহিলা	ফটো উপলব্ধ	840	WB/02/009/078556	নাম : সরস্বতী সাহা স্বামীর নাম: পলানচন্দ্র সাহা বাড়ির নং : n0055 বয়স : 69 লিঙ্গ : মহিলা	ফটো উপলব্ধ



841 নাম : গোবিন্দ সাহা পিতার নাম: পলান সাহা বাড়ির নং : n0055 বয়স : 42 লিঙ্গ : পুরুষ	DMY2226413 ফটো উপলব্ধ	842 নাম : আনন্দ সাহা পিতার নাম: পলানচন্দ্র সাহা বাড়ির নং : n0055 বয়স : 54 লিঙ্গ : পুরুষ	WB/02/009/078401 ফটো উপলব্ধ	843 নাম : প্রণব সাহা পিতার নাম: মাধব চন্দ্র সাহা বাড়ির নং : n0197 বয়স : 57 লিঙ্গ : পুরুষ	WB/02/009/069617 ফটো উপলব্ধ
844 নাম : দীপ্তি সাহা স্বামীর নাম: প্রণব সাহা বাড়ির নং : n0202 বয়স : 47 লিঙ্গ : মহিলা	WII1170497 ফটো উপলব্ধ	845 নাম : রুম্পা নারায়ন পিতার নাম: কুমার শৈলেন্দ্র নারায়ন বাড়ির নং : 8/57 বয়স : 29 লিঙ্গ : মহিলা	WII1985142 ফটো উপলব্ধ	846 নাম : নীলিমা সিংহ স্বামীর নাম: বিকাশ চন্দ্র সিংহ বাড়ির নং : n0215 বয়স : 51 লিঙ্গ : মহিলা	GBM2670586 ফটো উপলব্ধ
847 নাম : সঞ্চয়িতা রায় পিতার নাম: জয়দেব রায় বাড়ির নং : এন0142 বয়স : 44 লিঙ্গ : মহিলা	CGT2507408 ফটো উপলব্ধ	848 নাম : সুরভ কুমার সাহা পিতার নাম: লেট সুশীল কুমার সাহা বাড়ির নং : 8/58 বয়স : 40 লিঙ্গ : পুরুষ	WII2439958 ফটো উপলব্ধ	849 নাম : পম্পী দাস স্বামীর নাম: বিপুল মোদক বাড়ির নং : 8/58 বয়স : 23 লিঙ্গ : মহিলা	WII2257038 ফটো উপলব্ধ
850 নাম : তপন ভাওয়াল পিতার নাম: গৌরাঙ্গ ভাওয়াল বাড়ির নং : 8/58 বয়স : 59 লিঙ্গ : পুরুষ	XEQ1981067 ফটো উপলব্ধ	851 নাম : আদুরী সাহা পিতার নাম: মণিলাল সাহা বাড়ির নং : 8/58 বয়স : 31 লিঙ্গ : মহিলা	YUG1573963 ফটো উপলব্ধ	852 নাম : মানিক চন্দ্র সাহা পিতার নাম: জগদীশ চন্দ্র সাহা বাড়ির নং : 8/58 বয়স : 50 লিঙ্গ : পুরুষ	WII2538494 ফটো উপলব্ধ
853 নাম : অনিমেষ্ বর্মন মায়ের নাম: সারথী বর্মন বাড়ির নং : 8/58 বয়স : 24 লিঙ্গ : পুরুষ	WII2539021 ফটো উপলব্ধ	854 নাম : সুবিতা কোন্ডর পিতার নাম: নির্মল কোন্ডর বাড়ির নং : 8/58 বয়স : 26 লিঙ্গ : পুরুষ	WII2539245 ফটো উপলব্ধ	855 নাম : মনিকা বর্মন স্বামীর নাম: ভারত বর্মন বাড়ির নং : 8/58 বয়স : 32 লিঙ্গ : মহিলা	WII2539682 ফটো উপলব্ধ
856 নাম : শুভজিৎ বর্মন পিতার নাম: স্বপন কুমার বর্মন বাড়ির নং : 8/58 বয়স : 20 লিঙ্গ : পুরুষ	WII2544732 ফটো উপলব্ধ	857 নাম : সায়েন দেবনাথ পিতার নাম: বাবুল দেবনাথ বাড়ির নং : 8/58 বয়স : 20 লিঙ্গ : পুরুষ	WII2547867 ফটো উপলব্ধ	858 নাম : শ্রাবণী দে চক্রবর্তী স্বামীর নাম: সুদর্শন চক্রবর্তী বাড়ির নং : 8/58 বয়স : 21 লিঙ্গ : মহিলা	WII2548758 ফটো উপলব্ধ
859 নাম : মিন্টু দত্ত পিতার নাম: অখিল দত্ত বাড়ির নং : 8/58 বয়স : 35 লিঙ্গ : পুরুষ	WII2549285 ফটো উপলব্ধ	860 নাম : তানিভা সরকার পিতার নাম: জহুর লাল সরকার বাড়ির নং : পাট-8/57 বয়স : 19 লিঙ্গ : মহিলা	WII2553337 ফটো উপলব্ধ	861 নাম : শুভ দাস পিতার নাম: বিনয় দাস বাড়ির নং : 8/58 পাট বয়স : 19 লিঙ্গ : পুরুষ	WII2553824 ফটো উপলব্ধ
862 নাম : কুশল সূত্রধর পিতার নাম: শ্যামল সূত্রধর বাড়ির নং : না বয়স : 19 লিঙ্গ : পুরুষ	WII2563401 ফটো উপলব্ধ	863 নাম : অভিক দাস পিতার নাম: দীপেশ দাস বাড়ির নং : 8/58 বয়স : 19 লিঙ্গ : পুরুষ	WII2563443 ফটো উপলব্ধ	864 নাম : তন্ময় দাস পিতার নাম: নিত্যানন্দ দাস বাড়ির নং : 08/58 বয়স : 20 লিঙ্গ : পুরুষ	WII2572006 ফটো উপলব্ধ
865 নাম : বেদদ্যুতি দেবনাথ পিতার নাম: বিদ্যুৎ কুমার দেবনাথ বাড়ির নং : 8/58 বয়স : 19 লিঙ্গ : পুরুষ	WII2573012 ফটো উপলব্ধ	866 নাম : পূজা বর্মন পিতার নাম: সরেন বর্মন বাড়ির নং : এন0066 বয়স : 25 লিঙ্গ : মহিলা	WII2574960 ফটো উপলব্ধ	867 নাম : অর্পিতা কর পিতার নাম: অজয় কর বাড়ির নং : 8/58 বয়স : 19 লিঙ্গ : মহিলা	WII2579084 ফটো উপলব্ধ
868 নাম : টুম্পা সরকার (দাস) স্বামীর নাম: সুকুমার দাস বাড়ির নং : 8/58 বয়স : 37 লিঙ্গ : মহিলা	WII1248202 ফটো উপলব্ধ	869 নাম : শুকলা প্রধান স্বামীর নাম: মদন দাস বাড়ির নং : 8/58 বয়স : 25 লিঙ্গ : মহিলা	WII2224368 ফটো উপলব্ধ	870 নাম : রত্না মহন্ত স্বামীর নাম: সুরেশ বর্মন বাড়ির নং : অন্দরান ফুলবাড়ি বয়স : 19 লিঙ্গ : মহিলা	WII2583375 ফটো উপলব্ধ



<p>871</p> <p>WII2583870</p> <p>নাম : পবিত্র দাস পিতার নাম: গৌরাস্ত্র দাস বাড়ির নং : 8/58 বয়স : 22 লিঙ্গ : পুরুষ</p> <p>ফটো উপলব্ধ</p>	<p>872</p> <p>WII2589729</p> <p>নাম : মনীশ বর্মণ পিতার নাম: নিখিল বর্মণ বাড়ির নং : এন0068 বয়স : 19 লিঙ্গ : পুরুষ</p> <p>ফটো উপলব্ধ</p>	<p>873</p> <p>RIY2248482</p> <p>নাম : দেবাজ্জলি রায় পিতার নাম: দুলাল রায় বাড়ির নং : অন্দরানফুলবাড়ি বয়স : 26 লিঙ্গ : মহিলা</p> <p>ফটো উপলব্ধ</p>
<p>874</p> <p>GBM2603140</p> <p>নাম : বর্না দাস পিতার নাম: ধীরেন্দ্র নাথ দাস বাড়ির নং : পাট নং 8/58 বয়স : 40 লিঙ্গ : মহিলা</p> <p>ফটো উপলব্ধ</p>	<p>875</p> <p>YUG1953421</p> <p>নাম : নিরুপমা দাস পিতার নাম: শ্রীদাম চন্দ্র দাস বাড়ির নং : 8/58 বয়স : 25 লিঙ্গ : মহিলা</p> <p>ফটো উপলব্ধ</p>	<p>876</p> <p>WII2600096</p> <p>নাম : রহিত বর্মণ পিতার নাম: নরেশ বর্মণ বাড়ির নং : অন্দরান ফুলবাড়ি বয়স : 19 লিঙ্গ : পুরুষ</p> <p>ফটো উপলব্ধ</p>
<p>877</p> <p>WII2602050</p> <p>নাম : লিপিকা বর্মণ স্বামীর নাম: শুভঙ্কর বর্মণ বাড়ির নং : 8/58 বয়স : 20 লিঙ্গ : মহিলা</p> <p>ফটো উপলব্ধ</p>	<p>878</p> <p>WII2604205</p> <p>নাম : রাজু অধিকারী পিতার নাম: রঞ্জিত অধিকারী বাড়ির নং : 8/58 বয়স : 19 লিঙ্গ : পুরুষ</p> <p>ফটো উপলব্ধ</p>	<p>879</p> <p>WII2604247</p> <p>নাম : সুরভী বর্মা পিতার নাম: সুকুমার বর্মা বাড়ির নং : 8/58 বয়স : 19 লিঙ্গ : মহিলা</p> <p>ফটো উপলব্ধ</p>
<p>880</p> <p>WII2604726</p> <p>নাম : কোয়েল দেবনাথ পিতার নাম: নিত্যানন্দ দেবনাথ বাড়ির নং : 8/58 বয়স : 19 লিঙ্গ : মহিলা</p> <p>ফটো উপলব্ধ</p>	<p>881</p> <p>YUG2153294</p> <p>নাম : নাবাজীত রয় অন্যান্য: খগেন রায় বাড়ির নং : 8/58 বয়স : 29 লিঙ্গ : পুরুষ</p> <p>ফটো উপলব্ধ</p>	<p>882</p> <p>TSX1909100</p> <p>নাম : মুনমুন রয় পিতার নাম: পরেন্দ্র রায় বাড়ির নং : 8/58 অন্দরানফুলবাড়ি বয়স : 26 লিঙ্গ : মহিলা</p> <p>ফটো উপলব্ধ</p>
<p>883</p> <p>WII2611333</p> <p>নাম : পার্থ সাহা পিতার নাম: প্রণব সাহা বাড়ির নং : 8/58 বয়স : 19 লিঙ্গ : পুরুষ</p> <p>ফটো উপলব্ধ</p>		



884	1	WII2620169
নাম : সুমনদীপা মোদক পিতার নাম: সন্তোষ মোদক বাড়ির নং : না বয়স : 18 লিঙ্গ : মহিলা		ফটো উপলব্ধ

885	1	WII2622207
নাম : তাপসী বর্মন মায়ের নাম: মধুমালী বর্মন বাড়ির নং : 8/58- আন্দরানফুলবাড়ি বয়স : 31 লিঙ্গ : মহিলা		ফটো উপলব্ধ

886	1	WII2622298
নাম : দীপঙ্কর সরকার পিতার নাম: অজিত সরকার বাড়ির নং : না বয়স : 33 লিঙ্গ : পুরুষ		ফটো উপলব্ধ

887	1	WII2626190
নাম : রমা সাহা স্বামীর নাম: আনন্দ সাহা বাড়ির নং : না বয়স : 49 লিঙ্গ : মহিলা		ফটো উপলব্ধ



নির্বাচক সংখ্যার সারসংক্ষেপ :

A) নির্বাচকের সংখ্যা :

	নির্বাচক তালিকার প্রকৃতি	নির্বাচক তালিকার পরিচিতি :	নির্বাচকের সংখ্যা :				
			পুরুষ	মহিলা	তৃতীয় লিঙ্গ	মোট	
I	মূল তালিকা	মূল তালিকা	বিশেষ নিবিড় সংশোধন ২০২৬ এর চূড়ান্ত ভোটার তালিকার সহিত 06-04-2026 তারিখ অবধি সংশোধিত নির্বাচক তালিকা	453	430	0	883
II	1- সংযোজন তালিকা	সংযোজনী 1	বিশেষ সংক্ষিপ্ত সংশোধন 2026	1	3	0	4
		সংযোজনী 2	ধারাবাহিক সংশোধন 2026	0	0	0	0
		মোট		1	3	0	4
III	2- বিয়োজন তালিকা	সংযোজনী 1	বিশেষ সংক্ষিপ্ত সংশোধন 2026	4	6	0	10
		সংযোজনী 2	ধারাবাহিক সংশোধন 2026	0	0	0	0
		মোট		4	6	0	10
IV	'লিঙ্গ ক্ষেত্রের' পরিবর্তনের কারণে পার্থক্য			0	0	0	0
V	বিচারপ্রক্রিয়ার অধীনস্থ			0	0	0	0
VI	বিচার বিভাগীয় আধিকারিক কর্তৃক বিচারপূর্বক নিষ্পত্তির পর বিয়োজিত			6	9	0	15
নির্বাচকের মোট সংখ্যা (I+II-III+IV-V-VI)				444	418	0	862

B) ক্রটি সংশোধনের সংখ্যা :

নির্বাচক তালিকার প্রকৃতি	নির্বাচক তালিকার পরিচিতি :	ক্রটি সংশোধনের সংখ্যা :
সংযোজনী 1	বিশেষ সংক্ষিপ্ত সংশোধন 2026	5
সংযোজনী 2	ধারাবাহিক সংশোধন 2026	0
	মোট	5

নির্বাচক নিবন্ধন আধিকারিকের স্বাক্ষর

E-মৃত, S-স্থানান্তরিত, R-একাধিকবার অন্তর্ভুক্ত, M-নিখোঁজ, Q-যোগ্য নহে