



নির্বাচক তালিকা 2026 S25 পশ্চিমবঙ্গ

বিধানসভা নির্বাচনক্ষেত্রের নং, নাম ও সংরক্ষণের স্থিতি : 80 - কালীগঞ্জ (সাধারণ)		অংশ নং : 29																			
বিধানসভা নির্বাচনক্ষেত্রটি যে লোকসভা নির্বাচনক্ষেত্রের / ক্ষেত্রসমূহের অন্তর্ভুক্ত তার নং, নাম ও সংরক্ষণ স্থিতি : 12 - কৃষ্ণনগর (সাধারণ)																					
1. সংশোধনের পূর্ণ বিবরণ																					
সংশোধনের বৎসর :	2026	নির্বাচক তালিকার পরিচিতি : বিশেষ নিবিড় সংশোধন ২০২৬ এর চূড়ান্ত ভোটার তালিকার সহিত 09-04-2026 তারিখ অবধি সংশোধিত নির্বাচক তালিকা																			
ভিত্তি তারিখ :	01-01-2026																				
সংশোধনের প্রকৃতি :	ধারাবাহিক সংশোধন 2026																				
প্রকাশনার তারিখ :	09-04-2026																				
2. অংশ ও নির্বাচনী এলাকার পূর্ণ বিবরণ :																					
অংশের ভাগ নং ও নাম :																					
1-মীরা মধ্যপাড়া		<table style="width: 100%; border-collapse: collapse;"> <tr> <td style="width: 60%;">প্রধান শহর/গ্রাম</td> <td>: মীরা</td> </tr> <tr> <td>ওয়ার্ড</td> <td>:</td> </tr> <tr> <td>থানা</td> <td>: কালীগঞ্জ</td> </tr> <tr> <td>গ্রাম পঞ্চগায়েত</td> <td>: মীরা - 1</td> </tr> <tr> <td>ব্লক</td> <td>: কালীগঞ্জ</td> </tr> <tr> <td>মহকুমা</td> <td>: কৃষ্ণনগর, সদর</td> </tr> <tr> <td>জেলা</td> <td>: নদীয়া</td> </tr> <tr> <td>পিন</td> <td>: 741156</td> </tr> </table>				প্রধান শহর/গ্রাম	: মীরা	ওয়ার্ড	:	থানা	: কালীগঞ্জ	গ্রাম পঞ্চগায়েত	: মীরা - 1	ব্লক	: কালীগঞ্জ	মহকুমা	: কৃষ্ণনগর, সদর	জেলা	: নদীয়া	পিন	: 741156
প্রধান শহর/গ্রাম	: মীরা																				
ওয়ার্ড	:																				
থানা	: কালীগঞ্জ																				
গ্রাম পঞ্চগায়েত	: মীরা - 1																				
ব্লক	: কালীগঞ্জ																				
মহকুমা	: কৃষ্ণনগর, সদর																				
জেলা	: নদীয়া																				
পিন	: 741156																				
3. ভোট গ্রহন কেন্দ্রের পূর্ণ বিবরণ :																					
ভোট গ্রহন কেন্দ্রের নং, নাম :		ভোট গ্রহন কেন্দ্রের শ্রেণী :		গ্রামীণ																	
29 - পলাশী মীরা বালিকা বিদ্যালয়কেন্দ্র, রুম-2		এই অংশে সহায়ক ভোটগ্রহন কেন্দ্রের সংখ্যা :		0																	
ভোট গ্রহন কেন্দ্রের ঠিকানা :																					
পলাশী মীরা বালিকা বিদ্যালয়কেন্দ্র, রুম-2, মীরা																					
4. নির্বাচকের সংখ্যা :																					
প্রথম ক্রমিক নং	শেষ ক্রমিক নং	মোট সংখ্যা																			
		পুরুষ	মহিলা	তৃতীয় লিঙ্গ	মোট																
1	443	205	218	0	423																

নির্বাচক নিবন্ধন আধিকারিকের স্বাক্ষর

Nazri Naksha

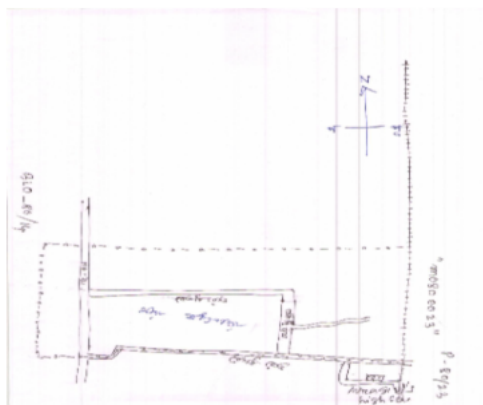

Google Map View



Polling Station Building Front View

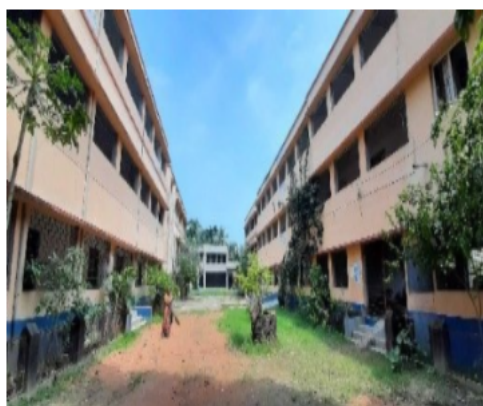

Polling Station Front View



Cad View

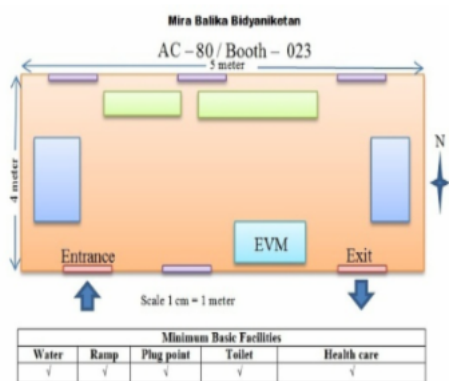

Key MAP View

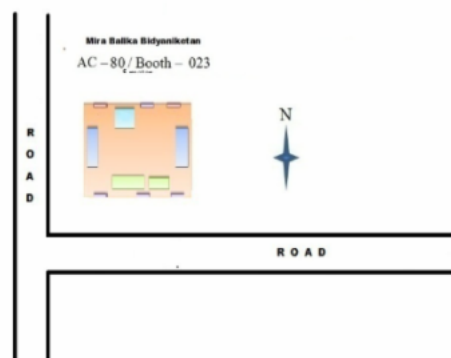



1 নাম : মোঃ বেলাল পিতার নাম: মহম্মাদ বাদুল বাড়ির নং : এন0124 বয়স : 29 লিঙ্গ : পুরুষ	THC2060176 ফটো উপলব্ধ	2 নাম : মহম্মাদ আফজল পিতার নাম: মহম্মাদ বাদুল বাড়ির নং : এন0124 বয়স : 23 লিঙ্গ : পুরুষ	THC2540748 ফটো উপলব্ধ	3 নাম : শুভম আগরওয়াল পিতার নাম: সন্তোষ আগরওয়াল বাড়ির নং : 0055 বয়স : 26 লিঙ্গ : পুরুষ	THC1989623 ফটো উপলব্ধ
4 নাম : শিবাসী আগরওয়াল পিতার নাম: সুনীল আগরওয়াল বাড়ির নং : 0055 বয়স : 26 লিঙ্গ : মহিলা	THC1989573 ফটো উপলব্ধ	5 নাম : সুরজ আগরওয়াল পিতার নাম: সন্তোষ কুমার আগরওয়াল বাড়ির নং : n0055 বয়স : 31 লিঙ্গ : পুরুষ	THC1492628 ফটো উপলব্ধ	6 নাম : সুনীল আগরওয়াল পিতার নাম: সাওরমল আগরওয়াল বাড়ির নং : n0055 বয়স : 54 লিঙ্গ : পুরুষ	WB/11/072/144205 ফটো উপলব্ধ
7 নাম : দীনেশ আগরওয়াল পিতার নাম: সন্তোষ আগরওয়াল বাড়ির নং : n0055 বয়স : 32 লিঙ্গ : পুরুষ	THC1492636 ফটো উপলব্ধ	8 নাম : সুলোচনা আগরওয়াল স্বামীর নাম: সন্তোষ আগরওয়াল বাড়ির নং : n0055 বয়স : 56 লিঙ্গ : মহিলা	MVQ1371616 ফটো উপলব্ধ	9 নাম : দেব আগরওয়াল পিতার নাম: সুনীল আগরওয়াল বাড়ির নং : N0055 বয়স : 24 লিঙ্গ : পুরুষ	THC2306801 ফটো উপলব্ধ
10 নাম : সাহিল আহমেদ পিতার নাম: নাসিরুদ্দিন আহমেদ বাড়ির নং : n0095 বয়স : 34 লিঙ্গ : পুরুষ	THC1314020 ফটো উপলব্ধ	11 নাম : আলিফা আহমেদ পিতার নাম: নাসিরুদ্দিন আহমেদ বাড়ির নং : n0095 বয়স : 39 লিঙ্গ : মহিলা	THC0097683 ফটো উপলব্ধ	12 নাম : পিংকী আগরওয়াল স্বামীর নাম: সুনীল আগরওয়াল বাড়ির নং : n0095 বয়স : 47 লিঙ্গ : মহিলা	MVQ1371624 ফটো উপলব্ধ
13 নাম : আফরোজা আহমেদ স্বামীর নাম: নাসিরুদ্দিন আহমেদ বাড়ির নং : n0095 বয়স : 64 লিঙ্গ : মহিলা	WB/11/072/144298 ফটো উপলব্ধ	14 নাম : তাসমিয়া আহমেদ পিতার নাম: নাসিরুদ্দিন আহমেদ বাড়ির নং : n0095 বয়স : 30 লিঙ্গ : মহিলা	THC1928126 ফটো উপলব্ধ	15 নাম : প্রিয়ব্রত কুণ্ডু পিতার নাম: নীলকান্ত কুণ্ডু বাড়ির নং : n 80/23 বয়স : 28 লিঙ্গ : পুরুষ	THC1781756 ফটো উপলব্ধ
16 নাম : নীলকান্ত কুণ্ডু পিতার নাম: প্রশান্ত কুণ্ডু বাড়ির নং : n 80/23 বয়স : 63 লিঙ্গ : পুরুষ	WB/11/072/135363 ফটো উপলব্ধ	17 নাম : চন্দনা কুণ্ডু স্বামীর নাম: নীলকান্ত কুণ্ডু বাড়ির নং : n 80/23 বয়স : 56 লিঙ্গ : মহিলা	WB/11/072/135563 ফটো উপলব্ধ	18 নাম : রেখা কর্মকার স্বামীর নাম: শান্তি কুমার কর্মকার বাড়ির নং : n0104 বয়স : 79 লিঙ্গ : মহিলা	MVQ2049690 ফটো উপলব্ধ
19 নাম : রুবিনা খাতুন পিতার নাম: মহঃ আব্দুল সাওর খান বাড়ির নং : এন0077 বয়স : 23 লিঙ্গ : মহিলা	THC2502508 ফটো উপলব্ধ	20 নাম : মমতা কর্মকার স্বামীর নাম: কৌশিক কর্মকার বাড়ির নং : এন0014 বয়স : 36 লিঙ্গ : মহিলা	THC2060184 ফটো উপলব্ধ	21 নাম : শিল্পা কর্মকার স্বামীর নাম: বিশুজিৎ কর্মকার বাড়ির নং : এন0015 বয়স : 25 লিঙ্গ : মহিলা	THC2060234 ফটো উপলব্ধ
22 নাম : অভিজিৎ কর্মকার পিতার নাম: অরুণ কর্মকার বাড়ির নং : n0015 বয়স : 37 লিঙ্গ : পুরুষ	MVQ2695245 ফটো উপলব্ধ	23 নাম : পারুল কর্মকার স্বামীর নাম: অরুণ কর্মকার বাড়ির নং : n0015 বয়স : 56 লিঙ্গ : মহিলা	THC2135747 ফটো উপলব্ধ	24 নাম : অর্চন কর্মকার পিতার নাম: অজয় কর্মকার বাড়ির নং : এন0017 বয়স : 25 লিঙ্গ : পুরুষ	THC2060135 ফটো উপলব্ধ
25 নাম : অজয় কর্মকার পিতার নাম: মনোরঞ্জন কর্মকার বাড়ির নং : n0017 বয়স : 56 লিঙ্গ : পুরুষ	THC2302594 ফটো উপলব্ধ	26 নাম : অসীম কর্মকার পিতার নাম: কানাইলাল কর্মকার বাড়ির নং : n0015 বয়স : 56 লিঙ্গ : পুরুষ	THC2767432 ফটো উপলব্ধ	27 নাম : মানবেন্দ্র কর্মকার পিতার নাম: মানিক কর্মকার বাড়ির নং : এন0014 বয়স : 23 লিঙ্গ : পুরুষ	THC2497055 ফটো উপলব্ধ
28 নাম : জ্যোতির্ময় কর্মকার পিতার নাম: বলরাম কর্মকার বাড়ির নং : n0014 বয়স : 56 লিঙ্গ : পুরুষ	WB/11/072/144078 ফটো উপলব্ধ	29 নাম : অস্তিতা কর্মকার স্বামীর নাম: জ্যোতির্ময় কর্মকার বাড়ির নং : n0014 বয়স : 36 লিঙ্গ : মহিলা	THC1596253 ফটো উপলব্ধ	30 নাম : অরুণ কর্মকার পিতার নাম: কানাইলাল কর্মকার বাড়ির নং : n0015 বয়স : 66 লিঙ্গ : পুরুষ	WB/11/072/144086 ফটো উপলব্ধ

31 নাম : রেখারাণী কর্মকার স্বামীর নাম: কানাহিলাল কর্মকার বাড়ির নং : n0015 বয়স : 82 লিঙ্গ : মহিলা	THC2135754 ফটো উপলব্ধ	32 নাম : বিষ্ণুপ্রিয়া কর্মকার স্বামীর নাম: রবীন্দ্রনাথ কর্মকার বাড়ির নং : n0014 বয়স : 47 লিঙ্গ : মহিলা	MVQ2293132 ফটো উপলব্ধ	33 নাম : শ্রীমন্ত কর্মকার পিতার নাম: বলরাম কর্মকার বাড়ির নং : n0014 বয়স : 52 লিঙ্গ : পুরুষ	THC2251049 ফটো উপলব্ধ
34 নাম : সোমা কর্মকার রায় স্বামীর নাম: অজয় কর্মকার বাড়ির নং : n0017 বয়স : 50 লিঙ্গ : মহিলা	THC2485050 ফটো উপলব্ধ	35 নাম : মৌলি কর্মকার স্বামীর নাম: শুভজিত কর্মকার বাড়ির নং : এন0012 বয়স : 25 লিঙ্গ : মহিলা	WPL2303030 ফটো উপলব্ধ	36 নাম : রত্না কর্মকার স্বামীর নাম: বিশুজিৎ কর্মকার বাড়ির নং : n0064 বয়স : 47 লিঙ্গ : মহিলা	WB/11/072/138560 ফটো উপলব্ধ
37 নাম : বিশুজিৎ কর্মকার পিতার নাম: সুধীর কর্মকার বাড়ির নং : n0064 বয়স : 51 লিঙ্গ : পুরুষ	WB/11/072/138262 ফটো উপলব্ধ	38 নাম : মেনকা কর্মকার স্বামীর নাম: মনোরঞ্জন কর্মকার বাড়ির নং : n0017 বয়স : 76 লিঙ্গ : মহিলা	WB/11/072/144153 ফটো উপলব্ধ	39 নাম : লিলি কর্মকার স্বামীর নাম: পীযুষ কর্মকার বাড়ির নং : n0016 বয়স : 47 লিঙ্গ : মহিলা	FPL1439595 ফটো উপলব্ধ
40 নাম : পীযুষ কর্মকার পিতার নাম: নারায়ণ কর্মকার বাড়ির নং : n0016 বয়স : 53 লিঙ্গ : পুরুষ	THC2135929 ফটো উপলব্ধ	41 নাম : বিশুজিৎ কর্মকার পিতার নাম: অরুণ কর্মকার বাড়ির নং : n0015 বয়স : 34 লিঙ্গ : পুরুষ	THC1172121 ফটো উপলব্ধ	42 নাম : মধুমিতা কর্মকার স্বামীর নাম: বাবলু কর্মকার বাড়ির নং : n0015 বয়স : 42 লিঙ্গ : মহিলা	MVQ2621209 ফটো উপলব্ধ
43 নাম : বাবলু কর্মকার পিতার নাম: কানাহিলাল কর্মকার বাড়ির নং : n0015 বয়স : 53 লিঙ্গ : পুরুষ	THC2135762 ফটো উপলব্ধ	44 নাম : শুভজিৎ কর্মকার পিতার নাম: বিশুজিৎ কর্মকার বাড়ির নং : n0123 বয়স : 33 লিঙ্গ : পুরুষ	THC1405075 ফটো উপলব্ধ	45 নাম : শ্রীমতী কর্মকার পিতার নাম: শ্রীমন্ত কর্মকার বাড়ির নং : এন0014 বয়স : 22 লিঙ্গ : মহিলা	THC2574945 ফটো উপলব্ধ
46 নাম : লক্ষ্মী কর্মকার স্বামীর নাম: তরুণ কর্মকার বাড়ির নং : n0014 বয়স : 59 লিঙ্গ : মহিলা	WB/11/072/144105 ফটো উপলব্ধ	47 নাম : তরুণ কর্মকার পিতার নাম: বলরাম কর্মকার বাড়ির নং : n0014 বয়স : 65 লিঙ্গ : পুরুষ	THC2135796 ফটো উপলব্ধ	48 নাম : অন্তরা দেবনাথ পিতার নাম: অমল দেবনাথ বাড়ির নং : এন0123 বয়স : 25 লিঙ্গ : মহিলা	NHW2124766 ফটো উপলব্ধ
49 নাম : রেখা কর্মকার স্বামীর নাম: হরেন্দ্রনাথ কর্মকার বাড়ির নং : n0012 বয়স : 52 লিঙ্গ : মহিলা	THC1405323 ফটো উপলব্ধ	50 নাম : হরেন্দ্রনাথ কর্মকার পিতার নাম: শ্যামাপদ কর্মকার বাড়ির নং : n0012 বয়স : 60 লিঙ্গ : পুরুষ	WB/11/072/144166 ফটো উপলব্ধ	51 নাম : রীনা কর্মকার স্বামীর নাম: নরেন্দ্রনাথ কর্মকার বাড়ির নং : n0012 বয়স : 59 লিঙ্গ : মহিলা	WB/11/072/144239 ফটো উপলব্ধ
52 নাম : নরেন্দ্রনাথ কর্মকার পিতার নাম: শ্যামাপদ কর্মকার বাড়ির নং : n0012 বয়স : 64 লিঙ্গ : পুরুষ	WB/11/072/144106 ফটো উপলব্ধ	53 নাম : শুভজিৎ কর্মকার পিতার নাম: ভজহরি কর্মকার বাড়ির নং : n0012 বয়স : 31 লিঙ্গ : পুরুষ	THC1492586 ফটো উপলব্ধ	54 নাম : বিশুজিৎ কর্মকার পিতার নাম: নারায়ণ চন্দ্র কর্মকার বাড়ির নং : n0012 বয়স : 45 লিঙ্গ : পুরুষ	MVQ1370998 ফটো উপলব্ধ
55 নাম : ভজহরি কর্মকার পিতার নাম: শ্যামাপদ কর্মকার বাড়ির নং : n0012 বয়স : 69 লিঙ্গ : পুরুষ	MVQ1389261 ফটো উপলব্ধ	56 নাম : অলোকা কর্মকার স্বামীর নাম: ভজহরি কর্মকার বাড়ির নং : n0012 বয়স : 61 লিঙ্গ : মহিলা	THC2668119 ফটো উপলব্ধ	57 নাম : ঝর্ণা কর্মকার স্বামীর নাম: অসীম কর্মকার বাড়ির নং : n0015 বয়স : 40 লিঙ্গ : মহিলা	MVQ2583573 ফটো উপলব্ধ
58 নাম : অক্ষিতা কর্মকার পিতার নাম: অসীম কর্মকার বাড়ির নং : এন0015 বয়স : 19 লিঙ্গ : মহিলা	THC2752434 ফটো উপলব্ধ	59 নাম : সঞ্চিতা কর্মকার পিতার নাম: বাবলু কর্মকার বাড়ির নং : এন0015 বয়স : 19 লিঙ্গ : মহিলা	THC2760890 ফটো উপলব্ধ	60 নাম : ঝুঙ্গা কর্মকার পিতার নাম: রবীন্দ্রনাথ কর্মকার বাড়ির নং : N0014 বয়স : 25 লিঙ্গ : মহিলা	THC2306926 ফটো উপলব্ধ



61 নাম : সমীত কর্মকার পিতার নাম: মনোরঞ্জন কর্মকার বাড়ির নং : n0017 বয়স : 50 লিঙ্গ : পুরুষ	THC2302578 ফটো উপলব্ধ	62 নাম : সঞ্জয় কর্মকার পিতার নাম: মনোরঞ্জন কর্মকার বাড়ির নং : n0017 বয়স : 52 লিঙ্গ : পুরুষ	THC2302586 ফটো উপলব্ধ	63 নাম : অনুভা কর্মকার স্বামীর নাম: মানিক কর্মকার বাড়ির নং : n0014 বয়স : 39 লিঙ্গ : মহিলা	THC1172030 ফটো উপলব্ধ
64 নাম : ভারতী সন্দিক স্বামীর নাম: সাক্ষীগোপাল মন্ডল বাড়ির নং : n0001 বয়স : 43 লিঙ্গ : মহিলা	THC1314046 ফটো উপলব্ধ	65 নাম : রাধি কুশারী স্বামীর নাম: সুব্রত কুশারী বাড়ির নং : n0001 বয়স : 43 লিঙ্গ : মহিলা	THC1492750 ফটো উপলব্ধ	66 নাম : অমিত গোলদার পিতার নাম: অজিত গোলদার বাড়ির নং : n0070 বয়স : 40 লিঙ্গ : পুরুষ	THC0098053 ফটো উপলব্ধ
67 নাম : কাজরী চ্যাটার্জী (ত্রিবেদী) স্বামীর নাম: প্রসেনজিৎ চ্যাটার্জী বাড়ির নং : n0069 বয়স : 39 লিঙ্গ : মহিলা	GOL3319076 ফটো উপলব্ধ	68 নাম : অনিমেষ গোলদার পিতার নাম: সমীর গোলদার বাড়ির নং : n0069 বয়স : 28 লিঙ্গ : পুরুষ	THC1783497 ফটো উপলব্ধ	69 নাম : লক্ষী গোলদার স্বামীর নাম: অজিত গোলদার বাড়ির নং : n0070 বয়স : 56 লিঙ্গ : মহিলা	THC2135812 ফটো উপলব্ধ
70 নাম : অজিত গোলদার পিতার নাম: নরেন্দ্রনাথ গোলদার বাড়ির নং : n0070 বয়স : 61 লিঙ্গ : পুরুষ	THC2135804 ফটো উপলব্ধ	71 নাম : শুভঙ্কর গোলদার পিতার নাম: সমর গোলদার বাড়ির নং : n0069 বয়স : 29 লিঙ্গ : পুরুষ	THC1716760 ফটো উপলব্ধ	72 নাম : সান্তনা গোলদার স্বামীর নাম: সমর গোলদার বাড়ির নং : n0069 বয়স : 49 লিঙ্গ : মহিলা	MVQ1371178 ফটো উপলব্ধ
73 নাম : সমর গোলদার পিতার নাম: উপেন গোলদার বাড়ির নং : n0069 বয়স : 54 লিঙ্গ : পুরুষ	MVQ1389790 ফটো উপলব্ধ	74 নাম : অর্চনা গোলদার স্বামীর নাম: সমীর গোলদার বাড়ির নং : n0069 বয়স : 50 লিঙ্গ : মহিলা	MVQ1388776 ফটো উপলব্ধ	75 নাম : সমীর গোলদার পিতার নাম: উপেন গোলদার বাড়ির নং : n0069 বয়স : 56 লিঙ্গ : পুরুষ	WB/11/072/144292 ফটো উপলব্ধ
76 নাম : অনিবার্ণ গোস্বার পিতার নাম: সমির গোস্বার বাড়ির নং : এন0069 বয়স : 22 লিঙ্গ : পুরুষ	THC2602555 ফটো উপলব্ধ	77 নাম : মল্লিকা ঘোষ স্বামীর নাম: হাবল ঘোষ বাড়ির নং : এন0013 বয়স : 25 লিঙ্গ : মহিলা	THC2060242 ফটো উপলব্ধ	78 নাম : অমিত কুমার ঘোষ পিতার নাম: নরেন ঘোষ বাড়ির নং : n0066 বয়স : 30 লিঙ্গ : পুরুষ	THC1596261 ফটো উপলব্ধ
79 নাম : সুকান্ত ঘোষ পিতার নাম: কার্তিক ঘোষ বাড়ির নং : n0071 বয়স : 35 লিঙ্গ : পুরুষ	THC1405158 ফটো উপলব্ধ	80 নাম : পৌরী ঘোষ স্বামীর নাম: কার্তিক ঘোষ বাড়ির নং : n0071 বয়স : 61 লিঙ্গ : মহিলা	WB/11/072/144140 ফটো উপলব্ধ	81 নাম : কার্তিক ঘোষ পিতার নাম: গোপাল ঘোষ বাড়ির নং : n0071 বয়স : 66 লিঙ্গ : পুরুষ	WB/11/072/144332 ফটো উপলব্ধ
82 নাম : অমিত ঘোষ পিতার নাম: হারু ঘোষ বাড়ির নং : 0013 বয়স : 28 লিঙ্গ : পুরুষ	THC1994086 ফটো উপলব্ধ	83 নাম : তিথি ঘোষ পিতার নাম: বাংকরাম ঘোষ বাড়ির নং : n0013 বয়স : 24 লিঙ্গ : মহিলা	THC2306504 ফটো উপলব্ধ	84 নাম : আকাশ ঘোষ পিতার নাম: গৌর ঘোষ বাড়ির নং : এন0073 বয়স : 23 লিঙ্গ : পুরুষ	THC2501195 ফটো উপলব্ধ
85 নাম : মনামী ঘোষ পিতার নাম: মুনময়ী ঘোষ বাড়ির নং : এন0103 বয়স : 21 লিঙ্গ : মহিলা	THC2628915 ফটো উপলব্ধ	86 নাম : অর্পিতা ঘোষ পিতার নাম: নরেন ঘোষ বাড়ির নং : এন0066 বয়স : 21 লিঙ্গ : মহিলা	THC2629954 ফটো উপলব্ধ	87 নাম : শিখা ঘোষ পিতার নাম: কৃষ্ণ ঘোষ বাড়ির নং : এন0012 বয়স : 24 লিঙ্গ : মহিলা	ZUY2574911 ফটো উপলব্ধ
88 নাম : প্রলয় ঘোষ পিতার নাম: পলাশ ঘোষ বাড়ির নং : এন0009 বয়স : 22 লিঙ্গ : পুরুষ	THC2575843 ফটো উপলব্ধ	89 নাম : ইন্দ্রানী ঘোষ স্বামীর নাম: বাপ্পাদিত্য ঘোষ বাড়ির নং : 0010 বয়স : 28 লিঙ্গ : মহিলা	THC1994136 ফটো উপলব্ধ	90 নাম : পূর্ণিমা ঘোষ স্বামীর নাম: নরেন ঘোষ বাড়ির নং : n0066 বয়স : 51 লিঙ্গ : মহিলা	MVQ2293215 ফটো উপলব্ধ



91	WB/11/072/144202	নাম : নরেন ঘোষ পিতার নাম: সহদেব ঘোষ বাড়ির নং : n0066 বয়স : 55 লিঙ্গ : পুরুষ	ফটো উপলব্ধ	92	MVQ2293223	নাম : সতী ঘোষ স্বামীর নাম: রতন ঘোষ বাড়ির নং : n0023 বয়স : 47 লিঙ্গ : মহিলা	ফটো উপলব্ধ	93	THC2135853	নাম : রতন ঘোষ পিতার নাম: সুরেন ঘোষ বাড়ির নং : n0023 বয়স : 51 লিঙ্গ : পুরুষ	ফটো উপলব্ধ
94	THC1596337	নাম : টোটন মোহন্ত পিতার নাম: দিলীপ মোহন্ত বাড়ির নং : n0022 বয়স : 33 লিঙ্গ : পুরুষ	ফটো উপলব্ধ	95	THC1596345	নাম : পঞ্চানন মোহন্ত পিতার নাম: দিলীপ মোহন্ত বাড়ির নং : n0022 বয়স : 33 লিঙ্গ : পুরুষ	ফটো উপলব্ধ	96	THC1596410	নাম : টুঙ্গা ঘোষ স্বামীর নাম: শঙ্কর ঘোষ বাড়ির নং : n0022 বয়স : 31 লিঙ্গ : মহিলা	ফটো উপলব্ধ
97	THC0098350	নাম : শঙ্কর ঘোষ পিতার নাম: সুনীল ঘোষ বাড়ির নং : n0022 বয়স : 42 লিঙ্গ : পুরুষ	ফটো উপলব্ধ	98	WB/11/072/144325	নাম : সুনীতা ঘোষ স্বামীর নাম: সুনীল ঘোষ বাড়ির নং : n0022 বয়স : 59 লিঙ্গ : মহিলা	ফটো উপলব্ধ	99	THC1172105	নাম : সাবিত্রী ঘোষ স্বামীর নাম: গৌর ঘোষ বাড়ির নং : n0021 বয়স : 65 লিঙ্গ : মহিলা	ফটো উপলব্ধ
100	THC2783942	নাম : পলাশ ঘোষ পিতার নাম: বিজয়শঙ্কর ঘোষ বাড়ির নং : n0009 বয়স : 57 লিঙ্গ : পুরুষ	ফটো উপলব্ধ	101	WB/11/072/144014	নাম : রুনা ঘোষ স্বামীর নাম: দেবশীষ ঘোষ বাড়ির নং : n0009 বয়স : 59 লিঙ্গ : মহিলা	ফটো উপলব্ধ	102	WB/11/072/144185	নাম : দেবশীষ ঘোষ পিতার নাম: বিজয়শঙ্কর ঘোষ বাড়ির নং : n0009 বয়স : 61 লিঙ্গ : পুরুষ	ফটো উপলব্ধ
103	THC1857093	নাম : রমা ঘোষ স্বামীর নাম: কেবল ঘোষ বাড়ির নং : n0013 বয়স : 31 লিঙ্গ : মহিলা	ফটো উপলব্ধ	104	THC1989615	নাম : রিফ্ট ঘোষ পিতার নাম: রতন ঘোষ বাড়ির নং : 0023 বয়স : 26 লিঙ্গ : পুরুষ	ফটো উপলব্ধ	105	WB/10/061/540336	নাম : টুঙ্গময়ী ঘোষ স্বামীর নাম: মৃন্ময় ঘোষ বাড়ির নং : n0103 বয়স : 50 লিঙ্গ : মহিলা	ফটো উপলব্ধ
106	MVQ2583425	নাম : সুচিত্রা ঘোষ স্বামীর নাম: গৌর ঘোষ বাড়ির নং : n0073 বয়স : 46 লিঙ্গ : মহিলা	ফটো উপলব্ধ	107	MVQ0315689	নাম : পূর্ণিমা ঘোষ স্বামীর নাম: অবনী ঘোষ বাড়ির নং : n0073 বয়স : 71 লিঙ্গ : মহিলা	ফটো উপলব্ধ	108	XUW1588029	নাম : সুস্মিতা ঘোষ স্বামীর নাম: রমেন কুমার ঘোষ বাড়ির নং : n0010 বয়স : 30 লিঙ্গ : মহিলা	ফটো উপলব্ধ
109	THC1172279	নাম : মৌমিতা ঘোষ পিতার নাম: মৃন্ময় ঘোষ বাড়ির নং : n0103 বয়স : 35 লিঙ্গ : মহিলা	ফটো উপলব্ধ	110	THC0098269	নাম : শুভঙ্কর ঘোষ পিতার নাম: নিতাই ঘোষ বাড়ির নং : n0021 বয়স : 40 লিঙ্গ : পুরুষ	ফটো উপলব্ধ	111	MVQ2293157	নাম : পবিত্রী ঘোষ স্বামীর নাম: অসিত ঘোষ বাড়ির নং : n0020 বয়স : 59 লিঙ্গ : মহিলা	ফটো উপলব্ধ
112	MVQ2293140	নাম : অসিত ঘোষ পিতার নাম: অনন্ত ঘোষ বাড়ির নং : n0020 বয়স : 65 লিঙ্গ : পুরুষ	ফটো উপলব্ধ	113	MVQ2695211	নাম : মাখোরানী ঘোষ স্বামীর নাম: বাকরাম ঘোষ বাড়ির নং : n0013 বয়স : 41 লিঙ্গ : মহিলা	ফটো উপলব্ধ	114	WB/11/072/144221	নাম : ডলি ঘোষ স্বামীর নাম: হারাধন ঘোষ বাড়ির নং : n0013 বয়স : 51 লিঙ্গ : মহিলা	ফটো উপলব্ধ
115	THC1405190	নাম : হাবল ঘোষ পিতার নাম: শক্তিপদ ঘোষ বাড়ির নং : n0013 বয়স : 34 লিঙ্গ : পুরুষ	ফটো উপলব্ধ	116	THC1172261	নাম : কেবল ঘোষ পিতার নাম: শক্তিপদ ঘোষ বাড়ির নং : n0013 বয়স : 36 লিঙ্গ : পুরুষ	ফটো উপলব্ধ	117	THC1492701	নাম : মেম ঘোষ স্বামীর নাম: কৃষ্ণ ঘোষ বাড়ির নং : n0013 বয়স : 34 লিঙ্গ : মহিলা	ফটো উপলব্ধ
118	MVQ2695252	নাম : কৃষ্ণ ঘোষ পিতার নাম: শক্তিপদ ঘোষ বাড়ির নং : n0013 বয়স : 45 লিঙ্গ : পুরুষ	ফটো উপলব্ধ	119	WB/11/072/144220	নাম : পুষ্পরাণী ঘোষ স্বামীর নাম: শক্তিপদ ঘোষ বাড়ির নং : n0013 বয়স : 81 লিঙ্গ : মহিলা	ফটো উপলব্ধ	120	MVQ2695153	নাম : বাপ্পাদিত্য ঘোষ পিতার নাম: যাদব চন্দ্র ঘোষ বাড়ির নং : n0010 বয়স : 37 লিঙ্গ : পুরুষ	ফটো উপলব্ধ



121	MVQ2293694	নাম : রমেন কুমার ঘোষ পিতার নাম: যাদব চন্দ্র ঘোষ বাড়ির নং : n0010 বয়স : 39 লিঙ্গ : পুরুষ	ফটো উপলব্ধ	122	THC2135911	নাম : চন্দনা ঘোষ স্বামীর নাম: যাদব চন্দ্র ঘোষ বাড়ির নং : n0010 বয়স : 62 লিঙ্গ : মহিলা	ফটো উপলব্ধ	123	THC2135903	নাম : যাদব চন্দ্র ঘোষ পিতার নাম: তারাপদ ঘোষ বাড়ির নং : n0010 বয়স : 69 লিঙ্গ : পুরুষ	ফটো উপলব্ধ
124	MVQ2293207	নাম : ডলি ঘোষ স্বামীর নাম: বিলাস ঘোষ বাড়ির নং : n0009 বয়স : 49 লিঙ্গ : মহিলা	ফটো উপলব্ধ	125	WB/11/072/144144	নাম : বিলাশ ঘোষ পিতার নাম: বিজয়শঙ্কর ঘোষ বাড়ির নং : n0009 বয়স : 55 লিঙ্গ : পুরুষ	ফটো উপলব্ধ	126	MVQ1371277	নাম : রীতা ঘোষ স্বামীর নাম: পলাশ ঘোষ বাড়ির নং : n0009 বয়স : 46 লিঙ্গ : মহিলা	ফটো উপলব্ধ
127	THC0098368	নাম : দীপঙ্কর ঘোষ পিতার নাম: সুনীল ঘোষ বাড়ির নং : n0022 বয়স : 39 লিঙ্গ : পুরুষ	ফটো উপলব্ধ	128	THC1857101	নাম : অর্পনা ঘোষ স্বামীর নাম: দীপঙ্কর ঘোষ বাড়ির নং : n0022 বয়স : 30 লিঙ্গ : মহিলা	ফটো উপলব্ধ	129	THC1994045	নাম : রিয়া ঘোষ পিতার নাম: রতন ঘোষ বাড়ির নং : 0023 বয়স : 26 লিঙ্গ : মহিলা	ফটো উপলব্ধ
130	THC1783380	নাম : দেবাশিষ ঘোষ পিতার নাম: গৌর ঘোষ বাড়ির নং : n0073 বয়স : 28 লিঙ্গ : পুরুষ	ফটো উপলব্ধ	131	THC1783398	নাম : অসীম ঘোষ পিতার নাম: গৌর ঘোষ বাড়ির নং : n0073 বয়স : 28 লিঙ্গ : পুরুষ	ফটো উপলব্ধ	132	WB/11/072/144324	নাম : বাঁকারাম ঘোষ পিতার নাম: শক্তিপদ ঘোষ বাড়ির নং : n0013 বয়স : 45 লিঙ্গ : পুরুষ	ফটো উপলব্ধ
133	THC2708220	নাম : সামিত ঘোষ পিতার নাম: বাঁকারাম ঘোষ বাড়ির নং : এন0013 বয়স : 20 লিঙ্গ : পুরুষ	ফটো উপলব্ধ	134	MVQ2293165	নাম : গৌর ঘোষ পিতার নাম: অবনী ঘোষ বাড়ির নং : n0073 বয়স : 46 লিঙ্গ : পুরুষ	ফটো উপলব্ধ	135	THC2306512	নাম : প্রবাহ ঘোষ পিতার নাম: পলাশ ঘোষ বাড়ির নং : n0009 বয়স : 24 লিঙ্গ : পুরুষ	ফটো উপলব্ধ
136	THC1596378	নাম : শুভ্রনীল ঘোষাল পিতার নাম: সৌরভ ঘোষাল বাড়ির নং : n0035 বয়স : 30 লিঙ্গ : পুরুষ	ফটো উপলব্ধ	137	THC2627842	নাম : সোনালী ঘোষাল ঘটক স্বামীর নাম: আশীষ ঘটক বাড়ির নং : n0034 বয়স : 50 লিঙ্গ : মহিলা	ফটো উপলব্ধ	138	MVQ2049823	নাম : সহেলী ঘোষাল পিতার নাম: সমর নারায়ন ঘোষাল বাড়ির নং : n0034 বয়স : 45 লিঙ্গ : মহিলা	ফটো উপলব্ধ
139	MVQ2049815	নাম : শুভা ঘোষাল স্বামীর নাম: মুকুল চন্দ্র ঘোষাল বাড়ির নং : n0034 বয়স : 62 লিঙ্গ : মহিলা	ফটো উপলব্ধ	140	WB/11/072/144052	নাম : সুনন্দা ঘোষাল স্বামীর নাম: সমরনারায়ণ ঘোষাল বাড়ির নং : n0034 বয়স : 66 লিঙ্গ : মহিলা	ফটো উপলব্ধ	141	WB/11/072/144051	নাম : সমরনারায়ণ ঘোষাল পিতার নাম: জীবনকৃষ্ণ ঘোষাল বাড়ির নং : n0034 বয়স : 78 লিঙ্গ : পুরুষ	ফটো উপলব্ধ
142	THC1989599	নাম : চন্দ্রপ্রভ ঘোষাল পিতার নাম: মুকুল ঘোষাল বাড়ির নং : 102 বয়স : 26 লিঙ্গ : পুরুষ	ফটো উপলব্ধ	143	THC2251007	নাম : মুকুল ঘোষাল পিতার নাম: জীবন কৃষ্ণ ঘোষাল বাড়ির নং : n0102 বয়স : 71 লিঙ্গ : পুরুষ	ফটো উপলব্ধ	144	THC1716729	নাম : ইন্দ্রনীল ঘোষাল পিতার নাম: সৌরভ ঘোষাল বাড়ির নং : n0035 বয়স : 29 লিঙ্গ : পুরুষ	ফটো উপলব্ধ
145	MVQ2293249	নাম : বেবী ঘোষাল স্বামীর নাম: সৌরভ ঘোষাল বাড়ির নং : n0035 বয়স : 55 লিঙ্গ : মহিলা	ফটো উপলব্ধ	146	THC1596386	নাম : অর্কপ্রভ ঘোষাল পিতার নাম: মুকুল ঘোষাল বাড়ির নং : n0102 বয়স : 30 লিঙ্গ : পুরুষ	ফটো উপলব্ধ	147	WB/11/072/144333	নাম : সৌরভ ঘোষাল পিতার নাম: জীবনকৃষ্ণ ঘোষাল বাড়ির নং : n0035 বয়স : 59 লিঙ্গ : পুরুষ	ফটো উপলব্ধ
148	MVQ1388198	নাম : প্রসেনজিৎ চ্যাটার্জী পিতার নাম: রনজিৎ চ্যাটার্জী বাড়ির নং : n0042 বয়স : 43 লিঙ্গ : পুরুষ	ফটো উপলব্ধ	149	THC2764736	নাম : শিখা চট্টোপাধ্যায় স্বামীর নাম: কিশোর চট্টোপাধ্যায় বাড়ির নং : n0040 বয়স : 54 লিঙ্গ : মহিলা	ফটো উপলব্ধ	150	THC2764728	নাম : কিশোর চট্টোপাধ্যায় পিতার নাম: প্রকৃতিকুমার চট্টোপাধ্যায় বাড়ির নং : n0040 বয়স : 59 লিঙ্গ : পুরুষ	ফটো উপলব্ধ

151	WB/11/072/144344	THC2306496	153	THC2486165	
নাম : রেখারাণী চট্টোপাধ্যায় স্বামীর নাম : প্রকৃতিকুমার চট্টোপাধ্যায় বাড়ির নং : n0040 বয়স : 86 লিঙ্গ : মহিলা	ফটো উপলব্ধ	নাম : চন্দ্রিমা চ্যাটার্জী পিতার নাম : শৈবাল চ্যাটার্জী বাড়ির নং : n0041 বয়স : 24 লিঙ্গ : মহিলা	ফটো উপলব্ধ	নাম : শৈবাল চ্যাটার্জী পিতার নাম : সোমনাথ চ্যাটার্জী বাড়ির নং : n0041 বয়স : 53 লিঙ্গ : পুরুষ	ফটো উপলব্ধ
154	MVQ2621233	THC1172113	156	YMM1395987	
নাম : রুপশ্রী চ্যাটার্জী স্বামীর নাম : শৈবাল চ্যাটার্জী বাড়ির নং : n0041 বয়স : 49 লিঙ্গ : মহিলা	ফটো উপলব্ধ	নাম : অভিষেক জয়শোয়াল পিতার নাম : শিবপ্রসাদ জয়শোয়াল বাড়ির নং : n0091 বয়স : 37 লিঙ্গ : পুরুষ	ফটো উপলব্ধ	নাম : সারদা জয়শোয়াল পিতার নাম : শিব কুমার জয়শোয়াল বাড়ির নং : n0091 বয়স : 33 লিঙ্গ : মহিলা	ফটো উপলব্ধ
157	THC2805331	WB/11/072/144275	159	WB/11/072/144224	
নাম : সঞ্জয় কুমার জোধানী পিতার নাম : হরি শঙ্কর জোধানী বাড়ির নং : n0038 বয়স : 58 লিঙ্গ : পুরুষ	ফটো উপলব্ধ	নাম : জয়দীপ মজুমদার পিতার নাম : কানু মজুমদার বাড়ির নং : n0038 বয়স : 55 লিঙ্গ : পুরুষ	ফটো উপলব্ধ	নাম : সঙ্গীতা জোধানী স্বামীর নাম : সঞ্জয় জোধানী বাড়ির নং : n0038 বয়স : 52 লিঙ্গ : মহিলা	ফটো উপলব্ধ
160	WB/11/072/144071	THC1492719	162	THC1783414	
নাম : ললিতা জোধানী স্বামীর নাম : হরিশঙ্কর জোধানী বাড়ির নং : n0038 বয়স : 75 লিঙ্গ : মহিলা	ফটো উপলব্ধ	নাম : বিশাল যোধানী পিতার নাম : সঞ্জয় কুমার যোধানী বাড়ির নং : n0038 বয়স : 31 লিঙ্গ : পুরুষ	ফটো উপলব্ধ	নাম : প্রীতম জোধানী পিতার নাম : সঞ্জয় কুমার জোধানী বাড়ির নং : n0038 বয়স : 28 লিঙ্গ : পুরুষ	ফটো উপলব্ধ
163	THC2629327	THC1172287	165	WB/11/072/144295	
নাম : রিমঝিম মজুমদার পিতার নাম : জয়দীপ মজুমদার বাড়ির নং : এন0038 বয়স : 21 লিঙ্গ : মহিলা	ফটো উপলব্ধ	নাম : চম্পা দাস পিতার নাম : মহাদেব দাস বাড়ির নং : n0087 বয়স : 35 লিঙ্গ : মহিলা	ফটো উপলব্ধ	নাম : মায়া দাস স্বামীর নাম : মহাদেব দাস বাড়ির নং : n0087 বয়স : 61 লিঙ্গ : মহিলা	ফটো উপলব্ধ
166	THC1596287	THC1596295	168	THC1596279	
নাম : টুকটুকি দাস পিতার নাম : সমীর দাস বাড়ির নং : n0037 বয়স : 31 লিঙ্গ : মহিলা	ফটো উপলব্ধ	নাম : মুনমুন মোহন্ত (দাস) স্বামীর নাম : সম্রাট দাস বাড়ির নং : n0037 বয়স : 35 লিঙ্গ : মহিলা	ফটো উপলব্ধ	নাম : সম্রাট দাস পিতার নাম : সমীর দাস বাড়ির নং : n0037 বয়স : 35 লিঙ্গ : পুরুষ	ফটো উপলব্ধ
169	WB/11/072/144177	170	MVQ2695146	171	WB/11/072/144155
নাম : সাধনা দাস স্বামীর নাম : সমীর দাস বাড়ির নং : n0037 বয়স : 54 লিঙ্গ : মহিলা	ফটো উপলব্ধ	নাম : মলিনা বৈরাগ্য (দাস) স্বামীর নাম : সঞ্জীব দাস বাড়ির নং : n0036 বয়স : 38 লিঙ্গ : মহিলা	ফটো উপলব্ধ	নাম : সন্ধ্যারাণী দাস স্বামীর নাম : গৌরাজ দাস বাড়ির নং : n0036 বয়স : 76 লিঙ্গ : মহিলা	ফটো উপলব্ধ
172	THC1880962	173	WB/11/072/144190	174	THC2015196
নাম : সঞ্জয় দাস পিতার নাম : রামগোপাল দাস বাড়ির নং : n0087 বয়স : 27 লিঙ্গ : পুরুষ	ফটো উপলব্ধ	নাম : সঞ্জীব দাস পিতার নাম : গৌরাজ দাস বাড়ির নং : n0036 বয়স : 52 লিঙ্গ : পুরুষ	ফটো উপলব্ধ	নাম : ইন্দ্রানী দাস সাহা স্বামীর নাম : অমিত সাহা বাড়ির নং : N0048 বয়স : 31 লিঙ্গ : মহিলা	ফটো উপলব্ধ
175	THC2628949	176	WOB1640390	177	WB/11/076/036737
নাম : বর্ষা পাল পিতার নাম : বিকাশ পাল বাড়ির নং : মীরা 1 বয়স : 21 লিঙ্গ : মহিলা	ফটো উপলব্ধ	নাম : মৌসুমি পাল স্বামীর নাম : আশীষ পাল বাড়ির নং : এন0213 বয়স : 28 লিঙ্গ : মহিলা	ফটো উপলব্ধ	নাম : বিকাশ পাল পিতার নাম : নরেন পাল বাড়ির নং : মীরা 1 নং বয়স : 63 লিঙ্গ : পুরুষ	ফটো উপলব্ধ
178	KNS2105831	179	THC1994060	180	MVQ1390947
নাম : শ্রাবনী পাল স্বামীর নাম : বিকাশ পাল বাড়ির নং : মীরা 1 নং বয়স : 38 লিঙ্গ : মহিলা	ফটো উপলব্ধ	নাম : ঐশিকী বস্তু পিতার নাম : সব্যসাচী বস্তু বাড়ির নং : 0089 বয়স : 26 লিঙ্গ : মহিলা	ফটো উপলব্ধ	নাম : শ্রেয়শ্রী দাস (বকসী) স্বামীর নাম : সব্যসাচী বকসী বাড়ির নং : n0089 বয়স : 51 লিঙ্গ : মহিলা	ফটো উপলব্ধ



181 নাম : সব্যসাচী বস্তু পিতার নাম: হিরেন্দ্র নাথ বস্তু বাড়ির নং : n0089 বয়স : 51 লিঙ্গ : পুরুষ	THC2135770 ফটো উপলব্ধ	182 নাম : অর্কপ্রভ ব্যানার্জী পিতার নাম: অনুপ কুমার ব্যানার্জী বাড়ির নং : n0065 বয়স : 27 লিঙ্গ : পুরুষ	THC1880897 ফটো উপলব্ধ	183 নাম : অনুপ কুমার বন্দোপাধ্যায় পিতার নাম: প্রবোধ কুমার বন্দোপাধ্যায় বাড়ির নং : n0065 বয়স : 66 লিঙ্গ : পুরুষ	WB/11/072/144311 ফটো উপলব্ধ
184 নাম : কাজললতা চ্যাটার্জী (বন্দ্যোপাধ্যায়) স্বামীর নাম: অনুপ বন্দ্যোপাধ্যায় বাড়ির নং : n0065 বয়স : 61 লিঙ্গ : মহিলা	MVQ2583276 ফটো উপলব্ধ	185 নাম : রাজেশ ব্যাধ পিতার নাম: শ্রীকৃষ্ণ ব্যাধ বাড়ির নং : n0059 বয়স : 27 লিঙ্গ : পুরুষ	THC1880939 ফটো উপলব্ধ	186 নাম : কেনারাম ব্যাধ পিতার নাম: ফড়িং ব্যাধ বাড়ির নং : n0060 বয়স : 34 লিঙ্গ : পুরুষ	THC1172337 ফটো উপলব্ধ
187 নাম : মীনা ব্যাধ স্বামীর নাম: ফড়িং ব্যাধ বাড়ির নং : n0060 বয়স : 57 লিঙ্গ : মহিলা	THC2251114 ফটো উপলব্ধ	188 নাম : ফড়িং ব্যাধ পিতার নাম: পদ ব্যাধ বাড়ির নং : n0060 বয়স : 64 লিঙ্গ : পুরুষ	WB/11/072/144322 ফটো উপলব্ধ	189 নাম : গোপীনাথ ব্যাধ পিতার নাম: প্রকাশ ব্যাধ বাড়ির নং : n0059 বয়স : 33 লিঙ্গ : পুরুষ	THC1596402 ফটো উপলব্ধ
190 নাম : পলাতক ব্যাধ পিতার নাম: নেপাল ব্যাধ বাড়ির নং : n0059 বয়স : 46 লিঙ্গ : পুরুষ	MVQ2293678 ফটো উপলব্ধ	191 নাম : বৈজন্তী ব্যাধ স্বামীর নাম: শ্রীকৃষ্ণ ব্যাধ বাড়ির নং : n0059 বয়স : 49 লিঙ্গ : মহিলা	WB/11/072/144116 ফটো উপলব্ধ	192 নাম : শ্রীকৃষ্ণ ব্যাধ পিতার নাম: নেপাল ব্যাধ বাড়ির নং : n0059 বয়স : 52 লিঙ্গ : পুরুষ	THC2251072 ফটো উপলব্ধ
193 নাম : নিভা ব্যাধ স্বামীর নাম: নেপাল ব্যাধ বাড়ির নং : n0059 বয়স : 67 লিঙ্গ : মহিলা	WB/11/072/144091 ফটো উপলব্ধ	194 নাম : নেপাল ব্যাধ পিতার নাম: ভুবন ব্যাধ বাড়ির নং : n0059 বয়স : 88 লিঙ্গ : পুরুষ	MVQ2293314 ফটো উপলব্ধ	195 নাম : রাম ব্যাধ পিতার নাম: ফড়িং ব্যাধ বাড়ির নং : 0060 বয়স : 26 লিঙ্গ : পুরুষ	THC1989581 ফটো উপলব্ধ
196 নাম : সম্রাট ব্যাধ পিতার নাম: পলাতক ব্যাধ বাড়ির নং : n0059 বয়স : 28 লিঙ্গ : পুরুষ	THC1783430 ফটো উপলব্ধ	197 নাম : রিয়া ব্যাধ পিতার নাম: পলাতক ব্যাধ বাড়ির নং : এন0059 বয়স : 22 লিঙ্গ : মহিলা	THC2700938 ফটো উপলব্ধ	198 নাম : সাথী ব্যাধ পিতার নাম: পলাতক ব্যাধ বাড়ির নং : n0125 বয়স : 38 লিঙ্গ : মহিলা	THC1171891 ফটো উপলব্ধ
199 নাম : চুমকি ব্যাধ পিতার নাম: পলাতক ব্যাধ বাড়ির নং : N0125 বয়স : 24 লিঙ্গ : মহিলা	THC2306736 ফটো উপলব্ধ	200 নাম : দীপিকা বালা গোলদার স্বামীর নাম: অমিত গোলদার বাড়ির নং : 0070 বয়স : 28 লিঙ্গ : মহিলা	THC1994128 ফটো উপলব্ধ	201 নাম : অভিনাশ বাসফোর পিতার নাম: মহেন্দ্র বাসফোর বাড়ির নং : n0086 বয়স : 29 লিঙ্গ : পুরুষ	THC1716802 ফটো উপলব্ধ
202 নাম : রাধা বাঁশফোর স্বামীর নাম: রবি বাঁশফোর বাড়ির নং : n0004 বয়স : 40 লিঙ্গ : মহিলা	THC1172139 ফটো উপলব্ধ	203 নাম : সুভাষ বাঁশফোর পিতার নাম: রাজেন্দ্র বাঁশফোর বাড়ির নং : n0004 বয়স : 43 লিঙ্গ : পুরুষ	THC1492768 ফটো উপলব্ধ	204 নাম : পুতুল বাঁশফোর স্বামীর নাম: গৌতম বাঁশফোর বাড়ির নং : n0004 বয়স : 38 লিঙ্গ : মহিলা	THC1172162 ফটো উপলব্ধ
205 নাম : অনিলা বাসফোর পিতার নাম: রাজেন্দ্র বাসফোর বাড়ির নং : n0004 বয়স : 43 লিঙ্গ : পুরুষ	THC1492735 ফটো উপলব্ধ	206 নাম : রবি বাসফোর পিতার নাম: রঘু বাসফোর বাড়ির নং : n0004 বয়স : 48 লিঙ্গ : পুরুষ	THC1314095 ফটো উপলব্ধ	207 নাম : বিশাল বাসফোর পিতার নাম: মহেন্দ্র বাসফোর বাড়ির নং : N0086 বয়স : 24 লিঙ্গ : পুরুষ	THC2306900 ফটো উপলব্ধ
208 নাম : বিকি বাসফোর পিতার নাম: রবি বাঁশফোর বাড়ির নং : 0004 বয়স : 26 লিঙ্গ : পুরুষ	THC1994052 ফটো উপলব্ধ	209 নাম : নিশা গঙ্গপুত্র (বাঁশফোর) স্বামীর নাম: অনিলা বাঁশফোর বাড়ির নং : n0004 বয়স : 28 লিঙ্গ : মহিলা	THC1880947 ফটো উপলব্ধ	210 নাম : বুলবুলি বাঁশফোর স্বামীর নাম: সুভাষ বাঁশফোর বাড়ির নং : n0004 বয়স : 30 লিঙ্গ : মহিলা	THC1783513 ফটো উপলব্ধ



211 নাম : সুনীল বাশফোর্ড পিতার নাম : রাজেন্দ্র বাশফোর্ড বাড়ির নং : n0004 বয়স : 23 লিঙ্গ : পুরুষ	THC1783505 ফটো উপলব্ধ	212 নাম : সবিতা বাসফোর্ড স্বামীর নাম : মহেন্দ্র বাশফোর্ড বাড়ির নং : n0086 বয়স : 47 লিঙ্গ : মহিলা	THC1172048 ফটো উপলব্ধ	213 নাম : মহেন্দ্র বাশফোর্ড পিতার নাম : হীরু বাশফোর্ড বাড়ির নং : n0086 বয়স : 43 লিঙ্গ : পুরুষ	MVQ2293710 ফটো উপলব্ধ
214 নাম : প্রকাশ বাসফোর্ড পিতার নাম : মহেন্দ্র বাসফোর্ড বাড়ির নং : n0086 বয়স : 27 লিঙ্গ : পুরুষ	THC1880921 ফটো উপলব্ধ	215 নাম : রোহিত বাসফোর্ড পিতার নাম : গোতম বাসফোর্ড বাড়ির নং : এন0004 বয়স : 39 লিঙ্গ : পুরুষ	THC2633402 ফটো উপলব্ধ	216 নাম : গৌতম বাসফোর্ড পিতার নাম : হিরিয়া বাসফোর্ড বাড়ির নং : n0004 বয়স : 39 লিঙ্গ : পুরুষ	THC1109560 ফটো উপলব্ধ
217 নাম : লক্ষী বাসফোর্ড স্বামীর নাম : রাম কিশোর বাশফোর্ড বাড়ির নং : n0004 বয়স : 64 লিঙ্গ : মহিলা	MVQ0009555 ফটো উপলব্ধ	218 নাম : করণ বাসফোর্ড পিতার নাম : গোতম বাসফোর্ড বাড়ির নং : N0004 বয়স : 23 লিঙ্গ : পুরুষ	THC2306934 ফটো উপলব্ধ	219 নাম : ধানুমতী বাসফোর্ড স্বামীর নাম : রাজেন্দ্র বাশফোর্ড বাড়ির নং : n0004 বয়স : 44 লিঙ্গ : মহিলা	THC1405216 ফটো উপলব্ধ
220 নাম : সোমেন বাসফোর্ড পিতার নাম : রবি বাসফোর্ড বাড়ির নং : এন0004 বয়স : 23 লিঙ্গ : পুরুষ	THC2575728 ফটো উপলব্ধ	221 নাম : কিরণ বাসফোর্ড স্বামীর নাম : প্রকাশ বাসফোর্ড বাড়ির নং : N0086 বয়স : 24 লিঙ্গ : মহিলা	THC2306884 ফটো উপলব্ধ	222 নাম : পারুল হালদার স্বামীর নাম : বিশাল বাসফোর্ড বাড়ির নং : এন0086 বয়স : 19 লিঙ্গ : মহিলা	THC2747053 ফটো উপলব্ধ
223 নাম : সিখা বাসফোর্ড (গঙ্গাপুত্র) স্বামীর নাম : সুনীল বাসফোর্ড বাড়ির নং : N0004 বয়স : 24 লিঙ্গ : মহিলা	THC2306892 ফটো উপলব্ধ	224 নাম : রাজ বিশ্বাস পিতার নাম : মহেন্দ্র বিশ্বাস বাড়ির নং : এন0122 বয়স : 32 লিঙ্গ : পুরুষ	THC2060192 ফটো উপলব্ধ	225 নাম : অনিতা বিশ্বাস স্বামীর নাম : মনু বিশ্বাস বাড়ির নং : n0122 বয়স : 35 লিঙ্গ : মহিলা	THC1857127 ফটো উপলব্ধ
226 নাম : কনিকা রবিদাস (বিশ্বাস) স্বামীর নাম : লালন বিশ্বাস বাড়ির নং : n0121 বয়স : 32 লিঙ্গ : মহিলা	THC1783521 ফটো উপলব্ধ	227 নাম : সাগ্নিক বিশ্বাস পিতার নাম : সাগর বিশ্বাস বাড়ির নং : 0053 বয়স : 26 লিঙ্গ : পুরুষ	THC1989607 ফটো উপলব্ধ	228 নাম : অর্চনা বিশ্বাস স্বামীর নাম : রবীন্দ্রনাথ বিশ্বাস বাড়ির নং : n0052 বয়স : 71 লিঙ্গ : মহিলা	WB/11/072/144044 ফটো উপলব্ধ
229 নাম : অনিরুদ্ধ বিশ্বাস পিতার নাম : রবীন্দ্র বিশ্বাস বাড়ির নং : n0052 বয়স : 44 লিঙ্গ : পুরুষ	MVQ1388859 ফটো উপলব্ধ	230 নাম : সাগর বিশ্বাস পিতার নাম : সুধাময় বিশ্বাস বাড়ির নং : n0053 বয়স : 56 লিঙ্গ : পুরুষ	WB/11/072/144288 ফটো উপলব্ধ	231 নাম : সুকান্ত বিশ্বাস পিতার নাম : সুধাময় বিশ্বাস বাড়ির নং : n0053 বয়স : 53 লিঙ্গ : পুরুষ	WB/11/072/144174 ফটো উপলব্ধ
232 নাম : সঞ্চারী বিশ্বাস স্বামীর নাম : সুকান্ত বিশ্বাস বাড়ির নং : n0053 বয়স : 43 লিঙ্গ : মহিলা	MVQ2293686 ফটো উপলব্ধ	233 নাম : তুষার বিশ্বাস পিতার নাম : কৃষ্ণপদ বিশ্বাস বাড়ির নং : n0068 বয়স : 39 লিঙ্গ : পুরুষ	THC1314053 ফটো উপলব্ধ	234 নাম : মিতুন বিশ্বাস পিতার নাম : কৃষ্ণপদ বিশ্বাস বাড়ির নং : n0068 বয়স : 38 লিঙ্গ : পুরুষ	MVQ2487122 ফটো উপলব্ধ
235 নাম : সুকুমার বিশ্বাস পিতার নাম : অরুণ বিশ্বাস বাড়ির নং : n0068 বয়স : 45 লিঙ্গ : পুরুষ	MVQ2049906 ফটো উপলব্ধ	236 নাম : সীমা বিশ্বাস পিতার নাম : অরুণ বিশ্বাস বাড়ির নং : n0068 বয়স : 43 লিঙ্গ : মহিলা	MVQ2049922 ফটো উপলব্ধ	237 নাম : শর্মিলা সর্দার (বিশ্বাস) স্বামীর নাম : সন্তু বিশ্বাস বাড়ির নং : n0068 বয়স : 40 লিঙ্গ : মহিলা	THC1596246 ফটো উপলব্ধ
238 নাম : সবিতা বিশ্বাস স্বামীর নাম : মহেন্দ্র বিশ্বাস বাড়ির নং : n0122 বয়স : 61 লিঙ্গ : মহিলা	THC1172485 ফটো উপলব্ধ	239 নাম : প্রিয়ান্বিতা বিশ্বাস পিতার নাম : মনু বিশ্বাস বাড়ির নং : এন0122 বয়স : 20 লিঙ্গ : মহিলা	THC2707495 ফটো উপলব্ধ	240 নাম : উর্জশী বিশ্বাস পিতার নাম : সুকান্ত বিশ্বাস বাড়ির নং : এন0053 বয়স : 22 লিঙ্গ : মহিলা	THC2629517 ফটো উপলব্ধ

241 নাম : সৌনক বিশ্বাস পিতার নাম: সাগর বিশ্বাস বাড়ির নং : এন0053 বয়স : 19 লিঙ্গ : পুরুষ	THC2754299 ফটো উপলব্ধ	242 নাম : অনন্যা বিশ্বাস (কর্মকার) স্বামীর নাম: অভিজিৎ কর্মকার বাড়ির নং : n0127 বয়স : 36 লিঙ্গ : মহিলা	MVQ2698629 ফটো উপলব্ধ	243 নাম : দেবাজনা ভট্টাচার্য পিতার নাম: স্বরূপ ভট্টাচার্য বাড়ির নং : 0057 বয়স : 26 লিঙ্গ : মহিলা	THC1994144 ফটো উপলব্ধ
244 নাম : দেবজিৎ ভট্টাচার্য পিতার নাম: রনজিৎ ভট্টাচার্য বাড়ির নং : n0058 বয়স : 33 লিঙ্গ : পুরুষ	THC1405133 ফটো উপলব্ধ	245 নাম : সোমনাথ ভট্টাচার্য পিতার নাম: রণজিৎ কুমার ভট্টাচার্য বাড়ির নং : n0126 বয়স : 39 লিঙ্গ : পুরুষ	MVQ2487106 ফটো উপলব্ধ	246 নাম : রানু ভট্টাচার্য স্বামীর নাম: সমীর কুমার ভট্টাচার্য বাড়ির নং : n0056 বয়স : 64 লিঙ্গ : মহিলা	WB/11/072/144001 ফটো উপলব্ধ
247 নাম : রণজিৎ কুমার ভট্টাচার্য পিতার নাম: রমনী মোহন ভট্টাচার্য বাড়ির নং : n0058 বয়স : 73 লিঙ্গ : পুরুষ	MVQ2293330 ফটো উপলব্ধ	248 নাম : সমীরন ভট্টাচার্য পিতার নাম: সমীর কুমার ভট্টাচার্য বাড়ির নং : n0056 বয়স : 43 লিঙ্গ : পুরুষ	MVQ1389634 ফটো উপলব্ধ	249 নাম : স্বরূপ ভট্টাচার্য পিতার নাম: রমনীমোহন ভট্টাচার্য বাড়ির নং : n0057 বয়স : 63 লিঙ্গ : পুরুষ	WB/11/072/144367 ফটো উপলব্ধ
250 নাম : তনুশ্রী পান্ডে ভট্টাচার্য স্বামীর নাম: দেবজিৎ ভট্টাচার্য বাড়ির নং : 0058 বয়স : 26 লিঙ্গ : মহিলা	THC1989649 ফটো উপলব্ধ	251 নাম : গৌরী ব্যানার্জী(ভট্টাচার্য) স্বামীর নাম: সমীরণ ভট্টাচার্য বাড়ির নং : n0056 বয়স : 39 লিঙ্গ : মহিলা	THC1172147 ফটো উপলব্ধ	252 নাম : অনিন্দিতা ভট্টাচার্য স্বামীর নাম: সরূপ ভট্টাচার্য বাড়ির নং : n0057 বয়স : 55 লিঙ্গ : মহিলা	MVQ1390376 ফটো উপলব্ধ
253 নাম : বিশ্বনাথ ভৌমিক পিতার নাম: খোকন ভৌমিক বাড়ির নং : n0074 বয়স : 58 লিঙ্গ : পুরুষ	MVQ1390079 ফটো উপলব্ধ	254 নাম : প্রতিমা ভৌমিক স্বামীর নাম: বিশ্বনাথ ভৌমিক বাড়ির নং : n0074 বয়স : 54 লিঙ্গ : মহিলা	WB/11/072/144122 ফটো উপলব্ধ	255 নাম : শর্মিষ্ঠা মজুমদার স্বামীর নাম: জয়দীপ মজুমদার বাড়ির নং : n0039 বয়স : 46 লিঙ্গ : মহিলা	MVQ2049963 ফটো উপলব্ধ
256 নাম : নমিতা মজুমদার স্বামীর নাম: বিভূতোষ মজুমদার বাড়ির নং : n0067 বয়স : 83 লিঙ্গ : মহিলা	THC2720068 ফটো উপলব্ধ	257 নাম : ভাস্কর মজুমদার পিতার নাম: বিভূতোষ মজুমদার বাড়ির নং : n0067 বয়স : 60 লিঙ্গ : পুরুষ	THC2722445 ফটো উপলব্ধ	258 নাম : সঞ্জয় মজুমদার পিতার নাম: বিভূতোষ মজুমদার বাড়ির নং : n0067 বয়স : 52 লিঙ্গ : পুরুষ	WB/11/072/144228 ফটো উপলব্ধ
259 নাম : সুদীপ্ত মজুমদার পিতার নাম: বিভূতোষ মজুমদার বাড়ির নং : n0067 বয়স : 50 লিঙ্গ : পুরুষ	THC2722007 ফটো উপলব্ধ	260 নাম : রাকেশ মণ্ডল পিতার নাম: শক্তি মণ্ডল বাড়ির নং : n0062 বয়স : 28 লিঙ্গ : পুরুষ	THC1783372 ফটো উপলব্ধ	261 নাম : সুমনা মন্ডল স্বামীর নাম: দীনেশ মন্ডল বাড়ির নং : এন0062 বয়স : 28 লিঙ্গ : মহিলা	THC2060267 ফটো উপলব্ধ
262 নাম : বৃন্দদেব মন্ডল পিতার নাম: শক্তি মন্ডল বাড়ির নং : n0062 বয়স : 33 লিঙ্গ : পুরুষ	THC1405224 ফটো উপলব্ধ	263 নাম : অম্বিকা মণ্ডল স্বামীর নাম: দিলীপ মণ্ডল বাড়ির নং : n0062 বয়স : 53 লিঙ্গ : মহিলা	THC2251031 ফটো উপলব্ধ	264 নাম : দীনেশ মন্ডল পিতার নাম: দীলিপ মন্ডল বাড়ির নং : n0062 বয়স : 37 লিঙ্গ : পুরুষ	MVQ2621183 ফটো উপলব্ধ
265 নাম : মিনতি মণ্ডল স্বামীর নাম: শক্তি মণ্ডল বাড়ির নং : n0062 বয়স : 49 লিঙ্গ : মহিলা	WB/11/072/144294 ফটো উপলব্ধ	266 নাম : বিশাখা মণ্ডল বিশ্বাস স্বামীর নাম: তুষার বিশ্বাস বাড়ির নং : 0068 বয়স : 35 লিঙ্গ : মহিলা	THC1994110 ফটো উপলব্ধ	267 নাম : সোমনাথ মন্ডল মায়ের নাম: সাধনা মন্ডল বাড়ির নং : n0061 বয়স : 35 লিঙ্গ : পুরুষ	THC1172345 ফটো উপলব্ধ
268 নাম : রমেশ মন্ডল পিতার নাম: সুরেন্দ্রনাথ মন্ডল বাড়ির নং : n0076 বয়স : 54 লিঙ্গ : পুরুষ	THC2251122 ফটো উপলব্ধ	269 নাম : শান্তিলতা মন্ডল স্বামীর নাম: রমেশ মন্ডল বাড়ির নং : n0076 বয়স : 56 লিঙ্গ : মহিলা	THC2251130 ফটো উপলব্ধ	270 নাম : সমরেশ মন্ডল পিতার নাম: রমেশ মন্ডল বাড়ির নং : n0076 বয়স : 36 লিঙ্গ : পুরুষ	THC1172196 ফটো উপলব্ধ



271 নাম : সজনি বিশ্বাস পিতার নাম: রমেশ মন্ডল বাড়ির নং : n0076 বয়স : 32 লিঙ্গ : মহিলা	THC1405208 ফটো উপলব্ধ	272 নাম : বন্দনা মালাকার স্বামীর নাম: সুবল মালাকার বাড়ির নং : n0011 বয়স : 61 লিঙ্গ : মহিলা	THC2251023 ফটো উপলব্ধ	273 নাম : জয়নারায়ণ মালাকার পিতার নাম: শশাঙ্কশেখর মালাকার বাড়ির নং : n0051 বয়স : 79 লিঙ্গ : পুরুষ	WB/11/072/144309 ফটো উপলব্ধ
274 নাম : মিনতি মালাকার স্বামীর নাম: জয়নারায়ণ মালাকার বাড়ির নং : n0051 বয়স : 71 লিঙ্গ : মহিলা	WB/11/072/144316 ফটো উপলব্ধ	275 নাম : অলোক মালাকার পিতার নাম: জয়নারায়ণ মালাকার বাড়ির নং : n0051 বয়স : 51 লিঙ্গ : পুরুষ	WB/11/072/144203 ফটো উপলব্ধ	276 নাম : পিয়ালী মালাকার স্বামীর নাম: অলোক মালাকার বাড়ির নং : n0051 বয়স : 48 লিঙ্গ : মহিলা	WB/38/260/219057 ফটো উপলব্ধ
277 নাম : অতনু মালাকার পিতার নাম: মাধব মালাকার বাড়ির নং : n0054 বয়স : 33 লিঙ্গ : পুরুষ	THC1405299 ফটো উপলব্ধ	278 নাম : কেশব মালাকার পিতার নাম: নন্দদুলাল মালাকার বাড়ির নং : n0054 বয়স : 56 লিঙ্গ : পুরুষ	WB/11/072/144133 ফটো উপলব্ধ	279 নাম : নন্দিতা সিকদার(মালাকার) স্বামীর নাম: কেশব মালাকার বাড়ির নং : n0054 বয়স : 53 লিঙ্গ : মহিলা	THC1172097 ফটো উপলব্ধ
280 নাম : সর্গব মালাকার পিতার নাম: কেশব মালাকার বাড়ির নং : মীরা মধ্যপাড়া বয়স : 23 লিঙ্গ : পুরুষ	THC2566644 ফটো উপলব্ধ	281 নাম : সুমন মালাকার পিতার নাম: সুবল মালাকার বাড়ির নং : n0011 বয়স : 30 লিঙ্গ : পুরুষ	THC1596311 ফটো উপলব্ধ	282 নাম : সুবল মালাকার পিতার নাম: সন্তোষ মালাকার বাড়ির নং : n0011 বয়স : 63 লিঙ্গ : পুরুষ	THC2251015 ফটো উপলব্ধ
283 নাম : তিলক মালাকার পিতার নাম: নন্দদুলাল মালাকার বাড়ির নং : মীরা বয়স : 53 লিঙ্গ : পুরুষ	THC2558344 ফটো উপলব্ধ	284 নাম : সায়েন মালাকার পিতার নাম: অলোক মালাকার বাড়ির নং : 0051 বয়স : 26 লিঙ্গ : পুরুষ	THC1994029 ফটো উপলব্ধ	285 নাম : সোমা হালদার (মালাকার) স্বামীর নাম: তিলক মালাকার বাড়ির নং : n0054 বয়স : 47 লিঙ্গ : মহিলা	THC1716794 ফটো উপলব্ধ
286 নাম : নন্দরানী মালাকার স্বামীর নাম: অজিত মালাকার বাড়ির নং : n0063 বয়স : 60 লিঙ্গ : মহিলা	WB/11/072/144358 ফটো উপলব্ধ	287 নাম : সুরজিত মালাকার স্বামীর নাম: নন্দরানী মালাকার বাড়ির নং : n0063 বয়স : 45 লিঙ্গ : পুরুষ	MVQ1388651 ফটো উপলব্ধ	288 নাম : অভিজিৎ মালাকার পিতার নাম: অজিত মালাকার বাড়ির নং : n0063 বয়স : 42 লিঙ্গ : পুরুষ	MVQ2293736 ফটো উপলব্ধ
289 নাম : পৌরী মালাকার স্বামীর নাম: মাধব মালাকার বাড়ির নং : n0054 বয়স : 49 লিঙ্গ : মহিলা	WB/11/072/144315 ফটো উপলব্ধ	290 নাম : মাধব মালাকার পিতার নাম: নন্দদুলাল মালাকার বাড়ির নং : n0054 বয়স : 59 লিঙ্গ : পুরুষ	WB/11/072/144159 ফটো উপলব্ধ	291 নাম : দিলীপ কুমার রুংটা পিতার নাম: বৃন্দদেব রুংটা বাড়ির নং : মীরা বয়স : 59 লিঙ্গ : পুরুষ	MVQ2293454 ফটো উপলব্ধ
292 নাম : সরিতা রুংটা স্বামীর নাম: দিলীপ রুংটা বাড়ির নং : n0008 বয়স : 57 লিঙ্গ : মহিলা	MVQ2583508 ফটো উপলব্ধ	293 নাম : রিয়ান্কা রুংটা পিতার নাম: দিলীপ রুংটা বাড়ির নং : n0008 বয়স : 31 লিঙ্গ : মহিলা	THC1492792 ফটো উপলব্ধ	294 নাম : সলোনী রুংটা পিতার নাম: দিলীপ রুংটা বাড়ির নং : এন0008 বয়স : 26 লিঙ্গ : মহিলা	THC2060309 ফটো উপলব্ধ
295 নাম : সৌমীতা চ্যাটার্জী রায় স্বামীর নাম: প্রলয় রায় বাড়ির নং : N0026 বয়স : 24 লিঙ্গ : মহিলা	THC2306744 ফটো উপলব্ধ	296 নাম : বিদ্যুৎ সিংহ রায় পিতার নাম: অনন্ত সিংহরায় বাড়ির নং : n0043 বয়স : 65 লিঙ্গ : পুরুষ	WB/11/072/144100 ফটো উপলব্ধ	297 নাম : ধ্রুবতারারায় পিতার নাম: ননীগোপাল রায় বাড়ির নং : n0028 বয়স : 63 লিঙ্গ : পুরুষ	THC2314896 ফটো উপলব্ধ
298 নাম : শিখা সাহা রায় স্বামীর নাম: রত্নধীপ রায় বাড়ির নং : N0028 বয়স : 29 লিঙ্গ : মহিলা	THC1929330 ফটো উপলব্ধ	299 নাম : সোমা রায় স্বামীর নাম: ধ্রুবতারারায় বাড়ির নং : n0028 বয়স : 46 লিঙ্গ : মহিলা	MVQ1371228 ফটো উপলব্ধ	300 নাম : অমিত রায় পিতার নাম: প্রহ্লাদ কুমার রায় বাড়ির নং : n0026 বয়স : 39 লিঙ্গ : পুরুষ	MVQ2293769 ফটো উপলব্ধ



301	THC1596303	ফটো উপলব্ধ	নাম : বাসবী সাহা রায় স্বামীর নাম: অমিত রায় বাড়ির নং : n0026 বয়স : 33 লিঙ্গ : মহিলা
302	THC2135937	ফটো উপলব্ধ	নাম : অনীতা রায় স্বামীর নাম: প্রহ্লাদ কুমার রায় বাড়ির নং : n0026 বয়স : 64 লিঙ্গ : মহিলা
303	THC2251064	ফটো উপলব্ধ	নাম : প্রহ্লাদ কুমার রায় পিতার নাম: ননীগোপাল রায় বাড়ির নং : n0026 বয়স : 68 লিঙ্গ : পুরুষ
304	MVQ1388792	ফটো উপলব্ধ	নাম : কৌশিক রায় পিতার নাম: প্রহ্লাদ কুমার রায় বাড়ির নং : n0026 বয়স : 44 লিঙ্গ : পুরুষ
305	MVQ2227403	ফটো উপলব্ধ	নাম : সঙ্গীতা রায় স্বামীর নাম: কৌশিক রায় বাড়ির নং : n0026 বয়স : 43 লিঙ্গ : মহিলা
306	THC1783489	ফটো উপলব্ধ	নাম : কৃষ্ণা রায় স্বামীর নাম: অসীম কুমার রায় বাড়ির নং : n0027 বয়স : 73 লিঙ্গ : মহিলা
307	MVQ2293744	ফটো উপলব্ধ	নাম : মৌ রায় স্বামীর নাম: সৌরেন্দ্রনাথ রায় বাড়ির নং : n0033 বয়স : 46 লিঙ্গ : মহিলা
308	THC1989631	ফটো উপলব্ধ	নাম : কুশল রায় পিতার নাম: সৌরেন্দ্রনাথ রায় বাড়ির নং : 0033 বয়স : 26 লিঙ্গ : পুরুষ
309	THC1783455	ফটো উপলব্ধ	নাম : গোপাল রায় পিতার নাম: গনেশ রায় বাড়ির নং : n0084 বয়স : 28 লিঙ্গ : পুরুষ
310	MVQ2583474	ফটো উপলব্ধ	নাম : নিতাই রায় পিতার নাম: অজিত রায় বাড়ির নং : n0029 বয়স : 54 লিঙ্গ : পুরুষ
311	THC1109578	ফটো উপলব্ধ	নাম : কেকা রায় স্বামীর নাম: নিতাই রায় বাড়ির নং : n0029 বয়স : 58 লিঙ্গ : মহিলা
312	THC1716711	ফটো উপলব্ধ	নাম : রত্নদীপ রায় পিতার নাম: প্রবতারা রায় বাড়ির নং : n0028 বয়স : 29 লিঙ্গ : পুরুষ
313	MVQ2583482	ফটো উপলব্ধ	নাম : প্রবীর কুমার রায় পিতার নাম: বসন্ত কুমার রায় বাড়ির নং : n0027 বয়স : 66 লিঙ্গ : পুরুষ
314	MVQ2695237	ফটো উপলব্ধ	নাম : পিউ রায় স্বামীর নাম: সুদীপ্ত রায় বাড়ির নং : n0027 বয়স : 43 লিঙ্গ : মহিলা
315	MVQ1387810	ফটো উপলব্ধ	নাম : সুদীপ্ত রায় পিতার নাম: অসীম কুমার রায় বাড়ির নং : n0027 বয়স : 44 লিঙ্গ : পুরুষ
316	MVQ1388644	ফটো উপলব্ধ	নাম : পূর্ণিমা রায় স্বামীর নাম: হেমন্ত রায় বাড়ির নং : n0026 বয়স : 46 লিঙ্গ : মহিলা
317	THC2135887	ফটো উপলব্ধ	নাম : হেমন্ত রায় পিতার নাম: ননীগোপাল রায় বাড়ির নং : n0026 বয়স : 60 লিঙ্গ : পুরুষ
318	WB/11/072/144065	ফটো উপলব্ধ	নাম : গায়ত্রী রায় স্বামীর নাম: ভগীরথ রায় বাড়ির নং : n0084 বয়স : 71 লিঙ্গ : মহিলা
319	WB/11/072/144154	ফটো উপলব্ধ	নাম : গণেশ রায় পিতার নাম: পথকুড়ো রায় বাড়ির নং : n0084 বয়স : 57 লিঙ্গ : পুরুষ
320	MVQ2050045	ফটো উপলব্ধ	নাম : চম্পা রায় স্বামীর নাম: প্রভু রায় বাড়ির নং : n0083 বয়স : 49 লিঙ্গ : মহিলা
321	THC0099457	ফটো উপলব্ধ	নাম : প্রভু রায় পিতার নাম: ভীষ্ম রায় বাড়ির নং : n0083 বয়স : 53 লিঙ্গ : পুরুষ
322	WB/11/072/144098	ফটো উপলব্ধ	নাম : মধুবাল্লা রায় স্বামীর নাম: ভীষ্ম রায় বাড়ির নং : n0083 বয়স : 64 লিঙ্গ : মহিলা
323	THC1492693	ফটো উপলব্ধ	নাম : রুদ্রপ্রসাদ সিংহরায় পিতার নাম: বিদ্যুৎ সিংহরায় বাড়ির নং : n0043 বয়স : 31 লিঙ্গ : পুরুষ
324	THC2769248	ফটো উপলব্ধ	নাম : পাপিয়া সিংহ রায় স্বামীর নাম: বিদ্যুৎ সিংহরায় বাড়ির নং : n0043 বয়স : 57 লিঙ্গ : মহিলা
325	MVQ2621225	ফটো উপলব্ধ	নাম : সঞ্চীতা রায় পিতার নাম: সমীরন রায় বাড়ির নং : n0032 বয়স : 37 লিঙ্গ : মহিলা
326	MVQ2293389	ফটো উপলব্ধ	নাম : শিউলী ব্যানার্জী (রায়) স্বামীর নাম: সমীরন রায় বাড়ির নং : n0032 বয়স : 61 লিঙ্গ : মহিলা
327	MVQ2293371	ফটো উপলব্ধ	নাম : সমীরন রায় পিতার নাম: কৃষ্ণধন রায় বাড়ির নং : n0032 বয়স : 67 লিঙ্গ : পুরুষ
328	THC1389873	ফটো উপলব্ধ	নাম : ইন্দ্রনীল রায় পিতার নাম: নিমাই চাঁদ রায় বাড়ির নং : n0031 বয়স : 33 লিঙ্গ : পুরুষ
329	WB/11/072/144272	ফটো উপলব্ধ	নাম : ইন্দ্রিা রায় স্বামীর নাম: নিমাই চাঁদ রায় বাড়ির নং : n0031 বয়স : 60 লিঙ্গ : মহিলা
330	THC1783422	ফটো উপলব্ধ	নাম : প্রলয় রায় পিতার নাম: হেমন্ত রায় বাড়ির নং : n0026 বয়স : 28 লিঙ্গ : পুরুষ



331 নাম : প্রিয়াঙ্কা গুঁই পিতার নাম: উত্তম গুঁই বাড়ির নং : এন0048 বয়স : 28 লিঙ্গ : মহিলা	THC1808765 ফটো উপলব্ধ	332 নাম : সৌরেন্দ্র নাথ রায় পিতার নাম: আনন্দমোহন রায় বাড়ির নং : n0033 বয়স : 50 লিঙ্গ : পুরুষ	WB/11/072/144161 ফটো উপলব্ধ	333 নাম : অভিজিত রায় পিতার নাম: নিতাই রায় বাড়ির নং : 0029 বয়স : 26 লিঙ্গ : পুরুষ	THC1994078 ফটো উপলব্ধ
334 নাম : দিপালী রায় স্বামীর নাম: আনন্দমোহন রায় বাড়ির নং : n0033 বয়স : 82 লিঙ্গ : মহিলা	WB/11/072/144285 ফটো উপলব্ধ	335 নাম : নিমাই চাঁদ রায় পিতার নাম: অজিত রায় বাড়ির নং : n0031 বয়স : 66 লিঙ্গ : পুরুষ	THC2624617 ফটো উপলব্ধ	336 নাম : সুরূপা রায় কর্মকার স্বামীর নাম: বিশজিৎ কর্মকার বাড়ির নং : 0012 বয়স : 44 লিঙ্গ : মহিলা	THC1994094 ফটো উপলব্ধ
337 নাম : অরুণ সূত্রধর পিতার নাম: বাসুদেব সূত্রধর বাড়ির নং : এন0025 বয়স : 22 লিঙ্গ : পুরুষ	THC2575801 ফটো উপলব্ধ	338 নাম : সনামিকা মন্ডল সূত্রধর স্বামীর নাম: জয়ন্ত সূত্রধর বাড়ির নং : এন0024 বয়স : 22 লিঙ্গ : মহিলা	THC2591998 ফটো উপলব্ধ	339 নাম : মনু সূত্রধর পিতার নাম: পাঁচ সূত্রধর বাড়ির নং : n0024 বয়স : 76 লিঙ্গ : পুরুষ	WB/11/072/144291 ফটো উপলব্ধ
340 নাম : মামনী সূত্রধর স্বামীর নাম: বাসুদেব সূত্রধর বাড়ির নং : n0025 বয়স : 41 লিঙ্গ : মহিলা	THC1172170 ফটো উপলব্ধ	341 নাম : বাসুদেব সূত্রধর পিতার নাম: পাঁচ সূত্রধর বাড়ির নং : n0025 বয়স : 53 লিঙ্গ : পুরুষ	THC2135820 ফটো উপলব্ধ	342 নাম : শিবানী সূত্রধর স্বামীর নাম: অর্জুন সূত্রধর বাড়ির নং : n0025 বয়স : 69 লিঙ্গ : মহিলা	THC2135838 ফটো উপলব্ধ
343 নাম : গোপাল সূত্রধর পিতার নাম: বাসুদেব সূত্রধর বাড়ির নং : এন0025 বয়স : 21 লিঙ্গ : পুরুষ	THC2698033 ফটো উপলব্ধ	344 নাম : রেখা সূত্রধর স্বামীর নাম: মনু সূত্রধর বাড়ির নং : n0024 বয়স : 68 লিঙ্গ : মহিলা	WB/11/072/144169 ফটো উপলব্ধ	345 নাম : জয়ন্ত সূত্রধর পিতার নাম: মনু সূত্রধর বাড়ির নং : n0024 বয়স : 35 লিঙ্গ : পুরুষ	THC1172238 ফটো উপলব্ধ
346 নাম : পারুল সরকার স্বামীর নাম: নিমাই সরকার বাড়ির নং : n0075 বয়স : 67 লিঙ্গ : মহিলা	MVQ2293470 ফটো উপলব্ধ	347 নাম : মানবেন্দ্র রায় পিতার নাম: অজিত রায় বাড়ির নং : n0030 বয়স : 49 লিঙ্গ : পুরুষ	WB/11/072/144274 ফটো উপলব্ধ	348 নাম : নারায়ণ সাহা পিতার নাম: সুদেবপ্রসাদ সাহা বাড়ির নং : n0045 বয়স : 71 লিঙ্গ : পুরুষ	WB/11/072/144244 ফটো উপলব্ধ
349 নাম : রুমা সাহা স্বামীর নাম: স্বপন সাহা বাড়ির নং : n0019 বয়স : 36 লিঙ্গ : মহিলা	THC1142363 ফটো উপলব্ধ	350 নাম : স্বপন সাহা পিতার নাম: সন্তোষ সাহা বাড়ির নং : n0019 বয়স : 44 লিঙ্গ : পুরুষ	MVQ2293520 ফটো উপলব্ধ	351 নাম : অন্নপূর্ণা সাহা স্বামীর নাম: সুব্রত সাহা বাড়ির নং : n0019 বয়স : 40 লিঙ্গ : মহিলা	MVQ2487155 ফটো উপলব্ধ
352 নাম : সুব্রত সাহা পিতার নাম: সন্তোষ সাহা বাড়ির নং : n0019 বয়স : 49 লিঙ্গ : পুরুষ	WB/11/072/144079 ফটো উপলব্ধ	353 নাম : সুচিত্রা সাহা স্বামীর নাম: সন্তোষ সাহা বাড়ির নং : n0019 বয়স : 63 লিঙ্গ : মহিলা	WB/11/072/144151 ফটো উপলব্ধ	354 নাম : সন্তোষ সাহা পিতার নাম: সুধাকৃষ্ণ সাহা বাড়ির নং : n0019 বয়স : 70 লিঙ্গ : পুরুষ	WB/11/072/144036 ফটো উপলব্ধ
355 নাম : তৃপ্তি সাহা স্বামীর নাম: নাড়গোপাল সাহা বাড়ির নং : n0048 বয়স : 61 লিঙ্গ : মহিলা	WB/11/072/144279 ফটো উপলব্ধ	356 নাম : মিলন সাহা স্বামীর নাম: শ্যামল সাহা বাড়ির নং : n0047 বয়স : 62 লিঙ্গ : মহিলা	WB/11/072/144245 ফটো উপলব্ধ	357 নাম : শ্যামল সাহা পিতার নাম: গঙ্গারাম সাহা বাড়ির নং : n0047 বয়স : 66 লিঙ্গ : পুরুষ	WB/11/072/144199 ফটো উপলব্ধ
358 নাম : শর্মিষ্ঠা সাহা পিতার নাম: সন্তোষ সাহা বাড়ির নং : n0046 বয়স : 29 লিঙ্গ : মহিলা	THC1716703 ফটো উপলব্ধ	359 নাম : মীতা সাহা স্বামীর নাম: সন্তোষ সাহা বাড়ির নং : n0046 বয়স : 54 লিঙ্গ : মহিলা	MVQ1371558 ফটো উপলব্ধ	360 নাম : সন্তোষ সাহা পিতার নাম: অনিল সাহা বাড়ির নং : n0046 বয়স : 58 লিঙ্গ : পুরুষ	THC2251098 ফটো উপলব্ধ



361 নাম : নয়ন সাহা পিতার নাম: নারায়ণ চন্দ্র সাহা বাড়ির নং : n0045 বয়স : 29 লিঙ্গ : পুরুষ	THC1716786 ফটো উপলব্ধ	362 নাম : সুস্মিতা সাহা পিতার নাম: নারায়ণ সাহা বাড়ির নং : n0045 বয়স : 34 লিঙ্গ : মহিলা	THC1492594 ফটো উপলব্ধ	363 নাম : স্বাগতা সাহা পিতার নাম: নারায়ণ সাহা বাড়ির নং : n0045 বয়স : 34 লিঙ্গ : মহিলা	THC1492602 ফটো উপলব্ধ
364 নাম : নন্দন কুমার সাহা পিতার নাম: নারায়ণ সাহা বাড়ির নং : n0045 বয়স : 40 লিঙ্গ : পুরুষ	MVQ2487197 ফটো উপলব্ধ	365 নাম : জয়ন্তী সাহা স্বামীর নাম: নারায়ণ সাহা বাড়ির নং : n0045 বয়স : 63 লিঙ্গ : মহিলা	WB/11/072/144263 ফটো উপলব্ধ	366 নাম : আকুতী সাহা রায় স্বামীর নাম: মানবেন্দ্র রায় বাড়ির নং : এন০০৩০ বয়স : 39 লিঙ্গ : মহিলা	MVQ2302610 ফটো উপলব্ধ
367 নাম : দীপক সাহা পিতার নাম: দীলীপ সাহা বাড়ির নং : এন0201 বয়স : 25 লিঙ্গ : পুরুষ	THC2060481 ফটো উপলব্ধ	368 নাম : রিতা কুণ্ডু সাহা স্বামীর নাম: নন্দন কুমার সাহা বাড়ির নং : N0045 বয়স : 32 লিঙ্গ : মহিলা	THC2306785 ফটো উপলব্ধ	369 নাম : পলি সাহা মন্ডল স্বামীর নাম: বিনীত সাহা বাড়ির নং : এন0050 বয়স : 30 লিঙ্গ : মহিলা	THC2060275 ফটো উপলব্ধ
370 নাম : সোহন সাহা পিতার নাম: সুভাষ চন্দ্র সাহা বাড়ির নং : এন0088 বয়স : 25 লিঙ্গ : পুরুষ	THC2060283 ফটো উপলব্ধ	371 নাম : মানস সাহা পিতার নাম: নাড সাহা বাড়ির নং : n0048 বয়স : 37 লিঙ্গ : পুরুষ	THC1172311 ফটো উপলব্ধ	372 নাম : সুভাষ সাহা পিতার নাম: গিরীজাপ্রসাদ সাহা বাড়ির নং : n0050 বয়স : 76 লিঙ্গ : পুরুষ	THC2135861 ফটো উপলব্ধ
373 নাম : গীতা সাহা স্বামীর নাম: সুভাস সাহা বাড়ির নং : n0050 বয়স : 66 লিঙ্গ : মহিলা	WB/11/072/144349 ফটো উপলব্ধ	374 নাম : অনূপ সাহা পিতার নাম: গিরীজাপ্রসাদ সাহা বাড়ির নং : n0050 বয়স : 56 লিঙ্গ : পুরুষ	WB/11/072/144050 ফটো উপলব্ধ	375 নাম : বিনীত সাহা পিতার নাম: সুভাষ সাহা বাড়ির নং : n0050 বয়স : 41 লিঙ্গ : পুরুষ	MVQ2227379 ফটো উপলব্ধ
376 নাম : রীপা সাহা স্বামীর নাম: সুভাস সাহা বাড়ির নং : n0088 বয়স : 60 লিঙ্গ : মহিলা	WB/11/072/144006 ফটো উপলব্ধ	377 নাম : শিল্পা সাহা পিতার নাম: সুভাষ সাহা বাড়ির নং : n0088 বয়স : 34 লিঙ্গ : মহিলা	THC1314087 ফটো উপলব্ধ	378 নাম : দীনেশ চন্দ্র সাহা পিতার নাম: মনোন্দ্র চন্দ্র সাহা বাড়ির নং : n0090 বয়স : 80 লিঙ্গ : পুরুষ	THC2135895 ফটো উপলব্ধ
379 নাম : দীপঙ্কর সাহা পিতার নাম: দীনেশ চন্দ্র সাহা বাড়ির নং : n0090 বয়স : 46 লিঙ্গ : পুরুষ	MVQ1389071 ফটো উপলব্ধ	380 নাম : অনিন্দিতা সাহা স্বামীর নাম: দীপঙ্কর সাহা বাড়ির নং : n0090 বয়স : 45 লিঙ্গ : মহিলা	LYG2690899 ফটো উপলব্ধ	381 নাম : শুভঙ্কর সাহা পিতার নাম: দীনেশ চন্দ্র সাহা বাড়ির নং : n0090 বয়স : 42 লিঙ্গ : পুরুষ	MVQ1389063 ফটো উপলব্ধ
382 নাম : নীতু সাহা স্বামীর নাম: শুভঙ্কর সাহা বাড়ির নং : n0090 বয়স : 36 লিঙ্গ : মহিলা	THC1596394 ফটো উপলব্ধ	383 নাম : প্রভাস সাহা পিতার নাম: গিরীজাপ্রসাদ সাহা বাড়ির নং : n0092 বয়স : 68 লিঙ্গ : পুরুষ	WB/11/072/144142 ফটো উপলব্ধ	384 নাম : সরস্বতী সাহা স্বামীর নাম: প্রভাস সাহা বাড়ির নং : n0092 বয়স : 59 লিঙ্গ : মহিলা	WB/11/072/144209 ফটো উপলব্ধ
385 নাম : রুপা সাহা পিতার নাম: প্রভাস সাহা বাড়ির নং : n0092 বয়স : 42 লিঙ্গ : মহিলা	MVQ2050102 ফটো উপলব্ধ	386 নাম : বিভাস সাহা পিতার নাম: প্রভাস সাহা বাড়ির নং : n0092 বয়স : 39 লিঙ্গ : পুরুষ	MVQ2487130 ফটো উপলব্ধ	387 নাম : শুভ সাহা পিতার নাম: প্রভাস সাহা বাড়ির নং : n0092 বয়স : 29 লিঙ্গ : পুরুষ	THC1716737 ফটো উপলব্ধ
388 নাম : অঞ্জনা সাহা স্বামীর নাম: কাজল সাহা বাড়ির নং : n0093 বয়স : 60 লিঙ্গ : মহিলা	MVQ0317008 ফটো উপলব্ধ	389 নাম : বিশ্বজিৎ সাহা পিতার নাম: কাজল সাহা বাড়ির নং : n0093 বয়স : 45 লিঙ্গ : পুরুষ	MVQ1387869 ফটো উপলব্ধ	390 নাম : কনিকা সামন্ত (সাহা) স্বামীর নাম: বিশ্বজিৎ সাহা বাড়ির নং : n0093 বয়স : 30 লিঙ্গ : মহিলা	THC1716752 ফটো উপলব্ধ



391 নাম : কৃষ্ণচন্দ্র সাহা পিতার নাম: সুদেব সাহা বাড়ির নং : n0096 বয়স : 68 লিঙ্গ : পুরুষ	WB/11/072/144233	ফটো উপলব্ধ	392 নাম : পুনম সাহা স্বামীর নাম: কৃষ্ণচন্দ্র সাহা বাড়ির নং : n0096 বয়স : 61 লিঙ্গ : মহিলা	WB/11/072/144262	ফটো উপলব্ধ	393 নাম : সরিতা সাহা পিতার নাম: কৃষ্ণচন্দ্র সাহা বাড়ির নং : n0096 বয়স : 32 লিঙ্গ : মহিলা	THC1492610	ফটো উপলব্ধ
394 নাম : অমরেন্দ্র সাহা পিতার নাম: রাধাকিষন সাহা বাড়ির নং : n0097 বয়স : 61 লিঙ্গ : পুরুষ	WB/11/072/060376	ফটো উপলব্ধ	395 নাম : নিলীমা সাহা স্বামীর নাম: অমরেন্দ্র সাহা বাড়ির নং : n0097 বয়স : 54 লিঙ্গ : মহিলা	WB/11/072/060449	ফটো উপলব্ধ	396 নাম : স্বপন সাহা পিতার নাম: সত্যগোপাল সাহা বাড়ির নং : n0099 বয়স : 69 লিঙ্গ : পুরুষ	WB/11/072/144107	ফটো উপলব্ধ
397 নাম : সোমেন সাহা পিতার নাম: স্বপন কুমার সাহা বাড়ির নং : n0099 বয়স : 38 লিঙ্গ : পুরুষ	MVQ2695195	ফটো উপলব্ধ	398 নাম : দেবী সাহা পিতার নাম: কৃষ্ণচন্দ্র সাহা বাড়ির নং : n0096 বয়স : 28 লিঙ্গ : মহিলা	THC1783406	ফটো উপলব্ধ	399 নাম : রাহুল সাহা পিতার নাম: দীপক সাহা বাড়ির নং : 0049 বয়স : 26 লিঙ্গ : পুরুষ	THC1994037	ফটো উপলব্ধ
400 নাম : অমিত সাহা পিতার নাম: নারুগোপাল সাহা বাড়ির নং : n0048 বয়স : 39 লিঙ্গ : পুরুষ	MVQ2621191	ফটো উপলব্ধ	401 নাম : রত্না সাহা পিতার নাম: নারুগোপাল সাহা বাড়ির নং : n0048 বয়স : 38 লিঙ্গ : মহিলা	MVQ2621241	ফটো উপলব্ধ	402 নাম : গীতা সাহা স্বামীর নাম: তারাপদ সাহা বাড়ির নং : n0049 বয়স : 71 লিঙ্গ : মহিলা	THC2135879	ফটো উপলব্ধ
403 নাম : ভোলানাথ সাহা পিতার নাম: তারাপদ সাহা বাড়ির নং : n0049 বয়স : 66 লিঙ্গ : পুরুষ	WB/11/072/144181	ফটো উপলব্ধ	404 নাম : গীতা সাহা স্বামীর নাম: ভোলানাথ সাহা বাড়ির নং : n0049 বয়স : 56 লিঙ্গ : মহিলা	WB/11/072/144027	ফটো উপলব্ধ	405 নাম : দীপক সাহা পিতার নাম: তারাপদ সাহা বাড়ির নং : n0049 বয়স : 57 লিঙ্গ : পুরুষ	WB/11/072/144042	ফটো উপলব্ধ
406 নাম : সুনীতা সাহা স্বামীর নাম: দীপক সাহা বাড়ির নং : n0049 বয়স : 47 লিঙ্গ : মহিলা	MVQ2050110	ফটো উপলব্ধ	407 নাম : প্রদীপ সাহা পিতার নাম: তারাপদ সাহা বাড়ির নং : n0049 বয়স : 60 লিঙ্গ : পুরুষ	THC2251056	ফটো উপলব্ধ	408 নাম : স্মিতিকা সাহা স্বামীর নাম: প্রদীপ সাহা বাড়ির নং : n0049 বয়স : 49 লিঙ্গ : মহিলা	MVQ2487221	ফটো উপলব্ধ
409 নাম : সঞ্জয় সাহা পিতার নাম: তারাপদ সাহা বাড়ির নং : n0049 বয়স : 53 লিঙ্গ : পুরুষ	WB/11/072/144249	ফটো উপলব্ধ	410 নাম : সৃজাতা সাউ(সাহা) স্বামীর নাম: সঞ্জয় সাহা বাড়ির নং : n0049 বয়স : 44 লিঙ্গ : মহিলা	THC1172253	ফটো উপলব্ধ	411 নাম : সোমনাথ সাহা পিতার নাম: তারাপদ সাহা বাড়ির নং : n0049 বয়স : 45 লিঙ্গ : পুরুষ	MVQ1408715	ফটো উপলব্ধ
412 নাম : সোমা সাহা স্বামীর নাম: সোমনাথ সাহা বাড়ির নং : n0049 বয়স : 46 লিঙ্গ : মহিলা	KSN2288629	ফটো উপলব্ধ	413 নাম : প্রিয়ান্বিতা সাহা পিতার নাম: ভোলা সাহা বাড়ির নং : n0049 বয়স : 33 লিঙ্গ : মহিলা	THC1314079	ফটো উপলব্ধ	414 নাম : আসরাফ সেখ পিতার নাম: জাহেদ আলী সেখ বাড়ির নং : n0077 বয়স : 71 লিঙ্গ : পুরুষ	WB/11/072/144182	ফটো উপলব্ধ
415 নাম : অনিমা সেখ স্বামীর নাম: আসরাফ সেখ বাড়ির নং : n0077 বয়স : 67 লিঙ্গ : মহিলা	WB/11/072/144124	ফটো উপলব্ধ	416 নাম : ফিরোজ সেখ পিতার নাম: আসরাফ সেখ বাড়ির নং : n0078 বয়স : 54 লিঙ্গ : পুরুষ	WB/11/072/144176	ফটো উপলব্ধ	417 নাম : নাগিসা সেখ স্বামীর নাম: ফিরোজ সেখ বাড়ির নং : n0078 বয়স : 51 লিঙ্গ : মহিলা	WB/11/072/144356	ফটো উপলব্ধ
418 নাম : রাজেশ সেখ পিতার নাম: ফিরোজ সেখ বাড়ির নং : n0078 বয়স : 31 লিঙ্গ : পুরুষ	THC1492727	ফটো উপলব্ধ	419 নাম : নুরজাহান বেগম স্বামীর নাম: জাকির সেখ বাড়ির নং : n0079 বয়স : 33 লিঙ্গ : মহিলা	THC2251080	ফটো উপলব্ধ	420 নাম : সাবানা খাতুন পিতার নাম: জাকির সেখ বাড়ির নং : n0079 বয়স : 37 লিঙ্গ : মহিলা	THC1596352	ফটো উপলব্ধ

421 নাম : রাজীব সেখ পিতার নাম: জাকির সেখ বাড়ির নং : n0079 বয়স : 34 লিঙ্গ : পুরুষ	THC1596360 ফটো উপলব্ধ	422 নাম : আঞ্জেরা সেখ স্বামীর নাম: সাহাবুদ্দিন সেখ বাড়ির নং : n0081 বয়স : 59 লিঙ্গ : মহিলা	THC2278075 ফটো উপলব্ধ	423 নাম : নয়ন সেখ স্বামীর নাম: পচাই সেখ বাড়ির নং : n0081 বয়স : 46 লিঙ্গ : মহিলা	MVQ2050219 ফটো উপলব্ধ
424 নাম : আনাই সেখ স্বামীর নাম: কালু সেখ বাড়ির নং : n0082 বয়স : 61 লিঙ্গ : মহিলা	WB/11/072/144097 ফটো উপলব্ধ	425 নাম : মহিদুল সেখ পিতার নাম: কালু সেখ বাড়ির নং : n0082 বয়স : 42 লিঙ্গ : পুরুষ	MVQ2050201 ফটো উপলব্ধ	426 নাম : মর্জিনা খাতুন বিবি সেখ স্বামীর নাম: মহিদুল সেখ বাড়ির নং : n0082 বয়স : 36 লিঙ্গ : মহিলা	THC1172360 ফটো উপলব্ধ
427 নাম : সরিফা বিবি খাতুন স্বামীর নাম: রাজীব সেখ বাড়ির নং : n0079 বয়স : 28 লিঙ্গ : মহিলা	THC1857119 ফটো উপলব্ধ	428 নাম : খুশিনা বিবি স্বামীর নাম: রাজু সেখ বাড়ির নং : n0082 বয়স : 38 লিঙ্গ : মহিলা	THC1172055 ফটো উপলব্ধ	429 নাম : মোজ্জেরা খাতুন পিতার নাম: মহিদুল ক বাড়ির নং : এন0082 বয়স : 20 লিঙ্গ : মহিলা	THC2709434 ফটো উপলব্ধ
430 নাম : খাইরুন সেখ স্বামীর নাম: ইসরাফিল সেখ বাড়ির নং : n0085 বয়স : 71 লিঙ্গ : মহিলা	MVQ1388305 ফটো উপলব্ধ	431 নাম : পারু বিবি স্বামীর নাম: মানিজুল সেখ বাড়ির নং : n0085 বয়স : 35 লিঙ্গ : মহিলা	THC1172022 ফটো উপলব্ধ	432 নাম : বুলবুল বিবি খান স্বামীর নাম: মহঃ আব্দুল সাত্তার খাঁন বাড়ির নং : n0077 বয়স : 46 লিঙ্গ : মহিলা	MVQ2050177 ফটো উপলব্ধ
433 নাম : রোজিনা বিবি স্বামীর নাম: মোকাদ্দিস সেখ বাড়ির নং : এন0077 বয়স : 36 লিঙ্গ : মহিলা	THC2306918 ফটো উপলব্ধ	434 নাম : মহঃ সেলিম খান পিতার নাম: মহঃ আব্দুল সাত্তার খান বাড়ির নং : এন0077 বয়স : 25 লিঙ্গ : পুরুষ	THC2060150 ফটো উপলব্ধ	435 নাম : আমিনা খাতুন বিবি স্বামীর নাম: রাজগর সেখ বাড়ির নং : এন0078 বয়স : 25 লিঙ্গ : মহিলা	THC2060226 ফটো উপলব্ধ
436 নাম : সোনালী খাতুন স্বামীর নাম: মোহাম্মদ সেলিম খান বাড়ির নং : এন0077 বয়স : 24 লিঙ্গ : মহিলা	THC2591626 ফটো উপলব্ধ	437 নাম : রাজগর সেখ পিতার নাম: ফিরোজ সেখ বাড়ির নং : এন0078 বয়স : 29 লিঙ্গ : পুরুষ	THC1783471 ফটো উপলব্ধ	438 নাম : উওম হালদার পিতার নাম: বসন্ত হালদার বাড়ির নং : n0110 বয়স : 57 লিঙ্গ : পুরুষ	MVQ2695260 ফটো উপলব্ধ
439 নাম : শ্রাবনী সাহা পিতার নাম: তপন কুমার সাহা বাড়ির নং : এন0055 বয়স : 30 লিঙ্গ : মহিলা	ANS2072759 ফটো উপলব্ধ	440 নাম : সুরজিৎ কর্মকার পিতার নাম: হরেন্দ্রনাথ কর্মকার বাড়ির নং : এন0012 বয়স : 19 লিঙ্গ : পুরুষ	THC2777811 ফটো উপলব্ধ	441 নাম : দিশা সাহা পিতার নাম: দিপক সাহা বাড়ির নং : এন0049 বয়স : 19 লিঙ্গ : মহিলা	THC2754117 ফটো উপলব্ধ





442	1	THC2800043
নাম : সৌমিলি সাহা পিতার নাম: সুরত সাহা বাড়ির নং : এন0019 বয়স : 18 লিঙ্গ : মহিলা		ফটো উপলব্ধ

443	1	THC2801926
নাম : সৃজন মালাকার পিতার নাম: আলোক মালাকার বাড়ির নং : লোকনাথ টা হাউস বয়স : 18 লিঙ্গ : পুরুষ		ফটো উপলব্ধ

নির্বাচক সংখ্যার সারসংক্ষেপ :

A) নির্বাচকের সংখ্যা :

	নির্বাচক তালিকার প্রকৃতি	নির্বাচক তালিকার পরিচিতি :	নির্বাচকের সংখ্যা :				
			পুরুষ	মহিলা	তৃতীয় লিঙ্গ	মোট	
I	মূল তালিকা	মূল তালিকা	বিশেষ সংক্ষিপ্ত সংশোধন 2025	217	224	0	441
II	1- সংযোজন তালিকা	সংযোজনী 1	বিশেষ সংক্ষিপ্ত সংশোধন 2026	0	0	0	0
		সংযোজনী 2	ধারাবাহিক সংশোধন 2026	1	1	0	2
		মোট		1	1	0	2
III	2- বিয়োজন তালিকা	সংযোজনী 1	বিশেষ সংক্ষিপ্ত সংশোধন 2026	0	0	0	0
		সংযোজনী 2	ধারাবাহিক সংশোধন 2026	0	0	0	0
		মোট		0	0	0	0
IV	'লিঙ্গ ক্ষেত্রের' পরিবর্তনের কারণে পার্থক্য			0	0	0	0
V	বিচারপ্রক্রিয়ার অধীনস্থ			0	0	0	0
VI	বিচার বিভাগীয় আধিকারিক কর্তৃক বিচারপূর্বক নিষ্পত্তির পর বিয়োজিত			13	7	0	20
নির্বাচকের মোট সংখ্যা (I+II-III+IV-V-VI)				205	218	0	423

B) ক্রটি সংশোধনের সংখ্যা :

নির্বাচক তালিকার প্রকৃতি	নির্বাচক তালিকার পরিচিতি :	ক্রটি সংশোধনের সংখ্যা :
সংযোজনী 1	বিশেষ সংক্ষিপ্ত সংশোধন 2026	0
সংযোজনী 2	ধারাবাহিক সংশোধন 2026	0
	মোট	0

নির্বাচক নিবন্ধন আধিকারিকের স্বাক্ষর

E-মৃত, S-স্থানান্তরিত, R-একাধিকবার অন্তর্ভুক্ত, M-নিখোঁজ, Q-যোগ্য নহে