



নির্বাচক তালিকা 2026 S25 পশ্চিমবঙ্গ

বিধানসভা নির্বাচনক্ষেত্রের নং, নাম ও সংরক্ষণের স্থিতি : 80 - কালীগঞ্জ (সাধারণ)		অংশ নং : 303																			
বিধানসভা নির্বাচনক্ষেত্রটি যে লোকসভা নির্বাচনক্ষেত্রের / ক্ষেত্রসমূহের অন্তর্ভুক্ত তার নং, নাম ও সংরক্ষণ স্থিতি : 12 - কৃষ্ণনগর (সাধারণ)																					
1. সংশোধনের পূর্ণ বিবরণ																					
সংশোধনের বৎসর :	2026	নির্বাচক তালিকার পরিচিতি : বিশেষ নিবিড় সংশোধন ২০২৬ এর চূড়ান্ত ভোটার তালিকার সহিত 09-04-2026 তারিখ অবধি সংশোধিত নির্বাচক তালিকা																			
ভিত্তি তারিখ :	01-01-2026																				
সংশোধনের প্রকৃতি :	ধারাবাহিক সংশোধন 2026																				
প্রকাশনার তারিখ :	09-04-2026																				
2. অংশ ও নির্বাচনী এলাকার পূর্ণ বিবরণ :																					
অংশের ভাগ নং ও নাম :																					
1-কাঁড়ালিয়া প:পাড়া		<table style="width: 100%; border-collapse: collapse;"> <tr> <td style="width: 60%;">প্রধান শহর/গ্রাম</td> <td>: কাঁড়ালিয়া</td> </tr> <tr> <td>ওয়ার্ড</td> <td>:</td> </tr> <tr> <td>থানা</td> <td>: কালীগঞ্জ</td> </tr> <tr> <td>গ্রাম পঞ্চগায়েত</td> <td>: ফরিদপুর</td> </tr> <tr> <td>ব্লক</td> <td>: কালীগঞ্জ</td> </tr> <tr> <td>মহকুমা</td> <td>: কৃষ্ণনগর, সদর</td> </tr> <tr> <td>জেলা</td> <td>: নদীয়া</td> </tr> <tr> <td>পিন</td> <td>: 741153</td> </tr> </table>				প্রধান শহর/গ্রাম	: কাঁড়ালিয়া	ওয়ার্ড	:	থানা	: কালীগঞ্জ	গ্রাম পঞ্চগায়েত	: ফরিদপুর	ব্লক	: কালীগঞ্জ	মহকুমা	: কৃষ্ণনগর, সদর	জেলা	: নদীয়া	পিন	: 741153
প্রধান শহর/গ্রাম	: কাঁড়ালিয়া																				
ওয়ার্ড	:																				
থানা	: কালীগঞ্জ																				
গ্রাম পঞ্চগায়েত	: ফরিদপুর																				
ব্লক	: কালীগঞ্জ																				
মহকুমা	: কৃষ্ণনগর, সদর																				
জেলা	: নদীয়া																				
পিন	: 741153																				
3. ভোট গ্রহন কেন্দ্রের পূর্ণ বিবরণ :																					
ভোট গ্রহন কেন্দ্রের নং, নাম :		ভোট গ্রহন কেন্দ্রের শ্রেণী :		গ্রামীণ																	
303 - কাঁড়ালিয়া প্রাথমিক বিদ্যালয়, রুম- 1		এই অংশে সহায়ক ভোটগ্রহন কেন্দ্রের সংখ্যা		0																	
ভোট গ্রহন কেন্দ্রের ঠিকানা :		:																			
কাঁড়ালিয়া প্রাথমিক বিদ্যালয়,, রুম-1, কাঁড়ালিয়া																					
4. নির্বাচকের সংখ্যা :																					
প্রথম ক্রমিক নং	শেষ ক্রমিক নং	মোট সংখ্যা																			
		পুরুষ	মহিলা	তৃতীয় লিঙ্গ	মোট																
1	844	427	412	0	839																

নির্বাচক নিবন্ধন আধিকারিকের স্বাক্ষর

Nazri Naksha

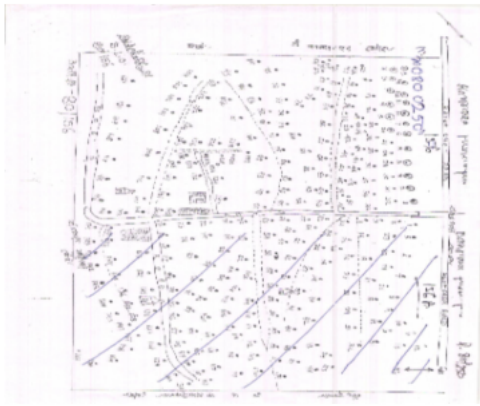

Google Map View

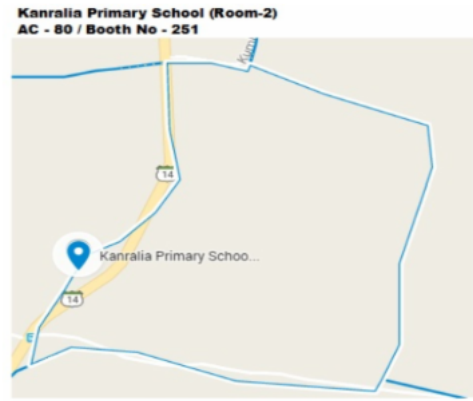

Polling Station Building Front View



Polling Station Front View

Cad View

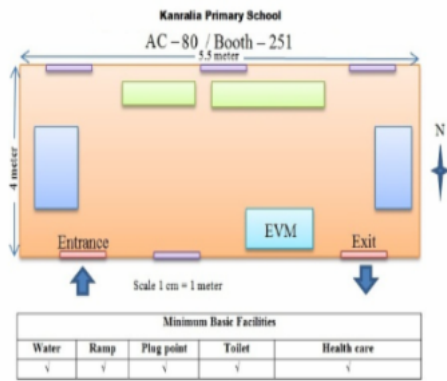

Key MAP View

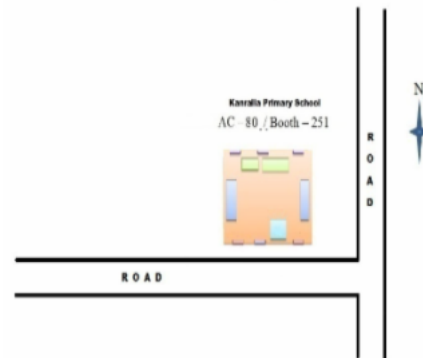



1	MVQ1409804	নাম : কেপ্ত কুণ্ড পিতার নাম: পাঁচগোপাল কুণ্ড বাড়ির নং : N0007 বয়স : 53 লিঙ্গ : পুরুষ	ফটো উপলব্ধ	2	WB/11/072/504389	নাম : নমিতা কুণ্ড স্বামীর নাম: সাধন কুণ্ড বাড়ির নং : N0006 বয়স : 51 লিঙ্গ : মহিলা	ফটো উপলব্ধ	3	WB/11/072/504110	নাম : সাধন কুণ্ড পিতার নাম: পাঁচগোপাল কুণ্ড বাড়ির নং : N0006 বয়স : 56 লিঙ্গ : পুরুষ	ফটো উপলব্ধ
4	THC1302041	নাম : সন্তোষ কুণ্ড পিতার নাম: মোহন কুণ্ড বাড়ির নং : N0005 বয়স : 36 লিঙ্গ : পুরুষ	ফটো উপলব্ধ	5	THC1574367	নাম : সুকান্ত কুণ্ড পিতার নাম: মোহন কুণ্ড বাড়ির নং : N0005 বয়স : 38 লিঙ্গ : পুরুষ	ফটো উপলব্ধ	6	WB/11/072/504388	নাম : মিথিলা কুণ্ড স্বামীর নাম: মোহন কুণ্ড বাড়ির নং : n0005 বয়স : 56 লিঙ্গ : মহিলা	ফটো উপলব্ধ
7	WB/11/072/504578	নাম : মোহন কুণ্ড পিতার নাম: পাঁচগোপাল কুণ্ড বাড়ির নং : N0005 বয়স : 66 লিঙ্গ : পুরুষ	ফটো উপলব্ধ	8	THC1302033	নাম : মানব কুণ্ড পিতার নাম: মদন কুণ্ড বাড়ির নং : n0004 বয়স : 35 লিঙ্গ : পুরুষ	ফটো উপলব্ধ	9	WB/11/072/504386	নাম : কল্পনা কুণ্ড স্বামীর নাম: মদন কুণ্ড বাড়ির নং : n0004 বয়স : 66 লিঙ্গ : মহিলা	ফটো উপলব্ধ
10	WB/11/072/504613	নাম : মদন কুণ্ড পিতার নাম: পাঁচগোপাল কুণ্ড বাড়ির নং : n0004 বয়স : 74 লিঙ্গ : পুরুষ	ফটো উপলব্ধ	11	WB/11/072/504321	নাম : দেবু কুণ্ড স্বামীর নাম: মদন কুণ্ড বাড়ির নং : n0003 বয়স : 61 লিঙ্গ : মহিলা	ফটো উপলব্ধ	12	THC1469063	নাম : সঞ্জীতা কুণ্ড স্বামীর নাম: দেবশীষ কুণ্ড বাড়ির নং : n0002 বয়স : 34 লিঙ্গ : মহিলা	ফটো উপলব্ধ
13	MVQ1575976	নাম : দেবশীষ কুণ্ড পিতার নাম: বিশ্বনাথ কুণ্ড বাড়ির নং : n0002 বয়স : 44 লিঙ্গ : পুরুষ	ফটো উপলব্ধ	14	WB/11/072/504169	নাম : পার্বতী কুণ্ড স্বামীর নাম: বিশ্বনাথ কুণ্ড বাড়ির নং : n0002 বয়স : 76 লিঙ্গ : মহিলা	ফটো উপলব্ধ	15	THC1865880	নাম : অর্চনা কুণ্ড(রায়) স্বামীর নাম: কেপ্ত কুণ্ড(বাড়ির নং : N0007 বয়স : 37 লিঙ্গ : মহিলা	ফটো উপলব্ধ
16	THC2677466	নাম : সুমন্ত কুণ্ড পিতার নাম: কেপ্ত কুণ্ড বাড়ির নং : এন0007 বয়স : 24 লিঙ্গ : পুরুষ	ফটো উপলব্ধ	17	THC2046514	নাম : রিয়া কুণ্ড স্বামীর নাম: মানব কুণ্ড বাড়ির নং : এন0004 বয়স : 25 লিঙ্গ : মহিলা	ফটো উপলব্ধ	18	THC1925668	নাম : নিধন কুণ্ড পিতার নাম: পাঁচ গোপাল কুণ্ড বাড়ির নং : 74 বয়স : 76 লিঙ্গ : পুরুষ	ফটো উপলব্ধ
19	WB/11/072/504101	নাম : প্রতিমা দাস স্বামীর নাম: ভাণ্ডিপোপাল দাস বাড়ির নং : n0044 বয়স : 65 লিঙ্গ : মহিলা	ফটো উপলব্ধ	20	THC2594513	নাম : বিশ্জিৎ কর্মকার পিতার নাম: বাবলু কর্মকার বাড়ির নং : এন0004 বয়স : 22 লিঙ্গ : পুরুষ	ফটো উপলব্ধ	21	THC1762350	নাম : ভারতী কর্মকার স্বামীর নাম: বাসুদেব কর্মকার বাড়ির নং : n0172 বয়স : 61 লিঙ্গ : মহিলা	ফটো উপলব্ধ
22	THC1762244	নাম : সুপর্ণা কর্মকার স্বামীর নাম: বাবলু কর্মকার বাড়ির নং : n0167 বয়স : 40 লিঙ্গ : মহিলা	ফটো উপলব্ধ	23	THC2046340	নাম : সোমেন কর্মকার পিতার নাম: স্বপন কর্মকার বাড়ির নং : এন0060 বয়স : 25 লিঙ্গ : পুরুষ	ফটো উপলব্ধ	24	THC1964527	নাম : বাবলু কর্মকার পিতার নাম: বাসুদেব কর্মকার বাড়ির নং : n0223 বয়স : 44 লিঙ্গ : পুরুষ	ফটো উপলব্ধ
25	UPW1846716	নাম : নন্দিতা দাস সরকার স্বামীর নাম: অরিজিৎ দাস বাড়ির নং : এন0041 বয়স : 27 লিঙ্গ : মহিলা	ফটো উপলব্ধ	26	THC1996339	নাম : স্বপন কর্মকার পিতার নাম: বাসুদেব কর্মকার বাড়ির নং : N0060 বয়স : 48 লিঙ্গ : পুরুষ	ফটো উপলব্ধ	27	THC1762533	নাম : পার্বতী চন্দ (দে) স্বামীর নাম: অমর চন্দ বাড়ির নং : N0008 বয়স : 33 লিঙ্গ : মহিলা	ফটো উপলব্ধ
28	MVQ2750230	নাম : অমর চন্দ পিতার নাম: নিমাই চন্দ বাড়ির নং : N0008 বয়স : 43 লিঙ্গ : পুরুষ	ফটো উপলব্ধ	29	THC1574482	নাম : সরজু দত্ত পিতার নাম: সমীর কুমার দত্ত বাড়ির নং : n0020 বয়স : 35 লিঙ্গ : পুরুষ	ফটো উপলব্ধ	30	THC1854678	নাম : সুশান্ত দত্ত পিতার নাম: শরৎ দত্ত বাড়ির নং : n0173 বয়স : 34 লিঙ্গ : পুরুষ	ফটো উপলব্ধ



31 নাম : মঙ্গলা দত্ত স্বামীর নাম: শরণ দত্ত বাড়ির নং : n0173 বয়স : 53 লিঙ্গ : মহিলা	WB/11/072/489302	ফটো উপলব্ধ	32 নাম : স্বরূপ দত্ত পিতার নাম: শচীন দত্ত বাড়ির নং : n0012 বয়স : 27 লিঙ্গ : পুরুষ	THC1927110	ফটো উপলব্ধ	33 নাম : রাজেশ পাল পিতার নাম: সনৎ পাল বাড়ির নং : n0009 বয়স : 29 লিঙ্গ : পুরুষ	THC1927136	ফটো উপলব্ধ
34 নাম : চঞ্চলা দত্ত স্বামীর নাম: অসীম কুমার দত্ত বাড়ির নং : n0030 বয়স : 37 লিঙ্গ : মহিলা	THC1156066	ফটো উপলব্ধ	35 নাম : রাহুল দত্ত পিতার নাম: উৎপল দত্ত বাড়ির নং : n0200 বয়স : 27 লিঙ্গ : পুরুষ	THC1927227	ফটো উপলব্ধ	36 নাম : সুরভ দত্ত পিতার নাম: সনৎ দত্ত বাড়ির নং : N0039 বয়স : 29 লিঙ্গ : পুরুষ	THC1762236	ফটো উপলব্ধ
37 নাম : শচীন দত্ত পিতার নাম: মনি গোপাল দত্ত বাড়ির নং : N0012 বয়স : 59 লিঙ্গ : পুরুষ	WB/11/072/504630	ফটো উপলব্ধ	38 নাম : পম্পা সরকার স্বামীর নাম: মহেশ্বর সরকার বাড়ির নং : n0201 বয়স : 24 লিঙ্গ : মহিলা	THC2348845	ফটো উপলব্ধ	39 নাম : সনৎ দত্ত পিতার নাম: পটল দত্ত বাড়ির নং : N0039 বয়স : 57 লিঙ্গ : পুরুষ	MVQ2417657	ফটো উপলব্ধ
40 নাম : কম্পনা দত্ত স্বামীর নাম: সনৎ দত্ত বাড়ির নং : N0039 বয়স : 51 লিঙ্গ : মহিলা	MVQ2750321	ফটো উপলব্ধ	41 নাম : দোলন দত্ত স্বামীর নাম: শুভঙ্কর দত্ত বাড়ির নং : এন0026 বয়স : 22 লিঙ্গ : মহিলা	THC2644235	ফটো উপলব্ধ	42 নাম : শ্রীমন্ত দত্ত পিতার নাম: নারায়ন দত্ত বাড়ির নং : কাঁড়ালিয়া বয়স : 21 লিঙ্গ : পুরুষ	THC2631612	ফটো উপলব্ধ
43 নাম : প্রনতি বর্মণ পিতার নাম: ভক্তদাস বর্মণ বাড়ির নং : এন0173 বয়স : 27 লিঙ্গ : মহিলা	THC1923655	ফটো উপলব্ধ	44 নাম : রাজেশ্বরী দত্ত স্বামীর নাম: জয়জিত দত্ত বাড়ির নং : এন0016 বয়স : 21 লিঙ্গ : মহিলা	THC2633725	ফটো উপলব্ধ	45 নাম : সত্যজিৎ দত্ত পিতার নাম: নিখিল দত্ত বাড়ির নং : N0015 বয়স : 28 লিঙ্গ : পুরুষ	THC1854611	ফটো উপলব্ধ
46 নাম : বর্নালী দত্ত স্বামীর নাম: সঞ্জীত দত্ত বাড়ির নং : n0028 বয়স : 37 লিঙ্গ : মহিলা	THC2349728	ফটো উপলব্ধ	47 নাম : রানু দত্ত স্বামীর নাম: উত্তম দত্ত বাড়ির নং : N0015 বয়স : 40 লিঙ্গ : মহিলা	MVQ2527364	ফটো উপলব্ধ	48 নাম : আদুরী দত্ত স্বামীর নাম: দুলাল দত্ত বাড়ির নং : N0016 বয়স : 60 লিঙ্গ : মহিলা	THC2351625	ফটো উপলব্ধ
49 নাম : সুজিত দত্ত পিতার নাম: দিলীপ দত্ত বাড়ির নং : N0017 বয়স : 38 লিঙ্গ : পুরুষ	MVQ2527315	ফটো উপলব্ধ	50 নাম : সোনামনি দত্ত স্বামীর নাম: সুকান্ত দত্ত বাড়ির নং : n0038 বয়স : 36 লিঙ্গ : মহিলা	THC1079441	ফটো উপলব্ধ	51 নাম : পাপিয়া দত্ত স্বামীর নাম: রণজিৎ দত্ত বাড়ির নং : n0235 বয়স : 27 লিঙ্গ : মহিলা	THC1964642	ফটো উপলব্ধ
52 নাম : দুলাল দত্ত পিতার নাম: সহদেব দত্ত বাড়ির নং : N0016 বয়স : 66 লিঙ্গ : পুরুষ	THC2351468	ফটো উপলব্ধ	53 নাম : সোনালী দত্ত পিতার নাম: বংশী বদন দত্ত বাড়ির নং : এন0029 বয়স : 23 লিঙ্গ : মহিলা	THC2537645	ফটো উপলব্ধ	54 নাম : পিয়ালী দত্ত পিতার নাম: রাখাল দত্ত বাড়ির নং : এন0034 বয়স : 23 লিঙ্গ : মহিলা	THC2481679	ফটো উপলব্ধ
55 নাম : পম্পা দত্ত স্বামীর নাম: বৃদ্ধদেব দত্ত বাড়ির নং : N0024 বয়স : 31 লিঙ্গ : মহিলা	THC1854728	ফটো উপলব্ধ	56 নাম : সৌভিক দত্ত পিতার নাম: সাক্ষী গোপাল দত্ত বাড়ির নং : N0038 বয়স : 24 লিঙ্গ : পুরুষ	THC2348191	ফটো উপলব্ধ	57 নাম : সানি কুমার দত্ত পিতার নাম: বৃদ্ধদেব দত্ত বাড়ির নং : n0010 বয়স : 24 লিঙ্গ : পুরুষ	THC2350361	ফটো উপলব্ধ
58 নাম : সুরজিৎ দত্ত পিতার নাম: দুর্যোধন দত্ত বাড়ির নং : N0011 বয়স : 31 লিঙ্গ : পুরুষ	THC1691039	ফটো উপলব্ধ	59 নাম : প্রীতি দত্ত পিতার নাম: শিশির দত্ত বাড়ির নং : এন0030 বয়স : 22 লিঙ্গ : মহিলা	THC2580926	ফটো উপলব্ধ	60 নাম : মনোজ দত্ত পিতার নাম: পরেশ দত্ত বাড়ির নং : এন0037 বয়স : 22 লিঙ্গ : পুরুষ	THC2580983	ফটো উপলব্ধ

61	ZUM1254275	নাম : জয়ন্তী মন্ডল স্বামীর নাম: বিপদভঞ্জন দত্ত বাড়ির নং : n0031 বয়স : 34 লিঙ্গ : মহিলা	ফটো উপলব্ধ	62	THC2613875	নাম : সুনিতা মাল দত্ত স্বামীর নাম: অভিজিৎ দত্ত বাড়ির নং : এন011 বয়স : 23 লিঙ্গ : মহিলা	ফটো উপলব্ধ	63	MVQ2172799	নাম : বাসন্তী দত্ত স্বামীর নাম: বুদ্ধদেব দত্ত বাড়ির নং : N0010 বয়স : 47 লিঙ্গ : মহিলা	ফটো উপলব্ধ
64	WB/11/072/504787	নাম : দীনবন্ধু দত্ত পিতার নাম: মণ্টগোপাল দত্ত বাড়ির নং : N0015 বয়স : 55 লিঙ্গ : পুরুষ	ফটো উপলব্ধ	65	MVQ2417665	নাম : ফুলি দত্ত স্বামীর নাম: তরনী দত্ত বাড়ির নং : N0015 বয়স : 42 লিঙ্গ : মহিলা	ফটো উপলব্ধ	66	THC1691138	নাম : জয়জিৎ দত্ত পিতার নাম: দুলাল দত্ত বাড়ির নং : N0016 বয়স : 30 লিঙ্গ : পুরুষ	ফটো উপলব্ধ
67	WB/11/072/504116	নাম : দিলীপ দত্ত পিতার নাম: মহাদেব দত্ত বাড়ির নং : N0017 বয়স : 69 লিঙ্গ : পুরুষ	ফটো উপলব্ধ	68	WB/11/072/504060	নাম : উৎপল দত্ত পিতার নাম: জগন্নাথ দত্ত বাড়ির নং : N0040 বয়স : 50 লিঙ্গ : পুরুষ	ফটো উপলব্ধ	69	MVQ1575554	নাম : চিত্তা দত্ত স্বামীর নাম: উৎপল দত্ত বাড়ির নং : N0040 বয়স : 43 লিঙ্গ : মহিলা	ফটো উপলব্ধ
70	THC1762277	নাম : সুকান্ত দত্ত পিতার নাম: ভোলানাথ দত্ত বাড়ির নং : n0038 বয়স : 46 লিঙ্গ : পুরুষ	ফটো উপলব্ধ	71	MVQ2527422	নাম : রাখী দত্ত স্বামীর নাম: মেঘনাথ দত্ত বাড়ির নং : n0038 বয়স : 38 লিঙ্গ : মহিলা	ফটো উপলব্ধ	72	WB/11/072/504163	নাম : মেঘনাথ দত্ত পিতার নাম: ভোলানাথ দত্ত বাড়ির নং : n0038 বয়স : 56 লিঙ্গ : পুরুষ	ফটো উপলব্ধ
73	MVQ2417764	নাম : রীতা দত্ত স্বামীর নাম: সাক্ষীগোপাল দত্ত বাড়ির নং : n0038 বয়স : 47 লিঙ্গ : মহিলা	ফটো উপলব্ধ	74	THC2221638	নাম : সাক্ষীগোপাল দত্ত পিতার নাম: ভোলানাথ দত্ত বাড়ির নং : n0038 বয়স : 58 লিঙ্গ : পুরুষ	ফটো উপলব্ধ	75	MVQ2661916	নাম : মামনি দত্ত (দে) স্বামীর নাম: পরেশ দত্ত বাড়ির নং : N0037 বয়স : 41 লিঙ্গ : মহিলা	ফটো উপলব্ধ
76	WB/11/072/504033	নাম : পরেশ দত্ত পিতার নাম: বনমালী দত্ত বাড়ির নং : N0037 বয়স : 53 লিঙ্গ : পুরুষ	ফটো উপলব্ধ	77	WB/11/072/504286	নাম : ঝর্ণারানী দত্ত স্বামীর নাম: দশরথ দত্ত বাড়ির নং : N0037 বয়স : 51 লিঙ্গ : মহিলা	ফটো উপলব্ধ	78	WB/11/072/504112	নাম : দশরথ দত্ত পিতার নাম: বনমালী দত্ত বাড়ির নং : N0037 বয়স : 56 লিঙ্গ : পুরুষ	ফটো উপলব্ধ
79	WB/11/072/504292	নাম : বিনাপাণী দত্ত স্বামীর নাম: সাহেব কুমার দত্ত বাড়ির নং : N0035 বয়স : 54 লিঙ্গ : মহিলা	ফটো উপলব্ধ	80	MVQ2598654	নাম : বাপ্পা দত্ত পিতার নাম: নীলমাধব দত্ত বাড়ির নং : N0035 বয়স : 42 লিঙ্গ : পুরুষ	ফটো উপলব্ধ	81	WB/11/072/504209	নাম : সরস্বতী দত্ত স্বামীর নাম: নীলমাধব দত্ত বাড়ির নং : N0035 বয়স : 59 লিঙ্গ : মহিলা	ফটো উপলব্ধ
82	WB/11/072/504025	নাম : নীলমাধব দত্ত পিতার নাম: শিবরাম দত্ত বাড়ির নং : N0035 বয়স : 66 লিঙ্গ : পুরুষ	ফটো উপলব্ধ	83	THC1469055	নাম : মাধবী দত্ত স্বামীর নাম: ভরতচন্দ্র দত্ত বাড়ির নং : N0034 বয়স : 34 লিঙ্গ : মহিলা	ফটো উপলব্ধ	84	WB/11/072/504781	নাম : ভরতচন্দ্র দত্ত পিতার নাম: দুলালচন্দ্র দত্ত বাড়ির নং : N0034 বয়স : 51 লিঙ্গ : পুরুষ	ফটো উপলব্ধ
85	MVQ2417681	নাম : বন্দনা দত্ত স্বামীর নাম: রাখাল দত্ত বাড়ির নং : N0034 বয়স : 44 লিঙ্গ : মহিলা	ফটো উপলব্ধ	86	MVQ2418937	নাম : টিকু দত্ত (সেন) স্বামীর নাম: বিধান দত্ত বাড়ির নং : N0034 বয়স : 47 লিঙ্গ : মহিলা	ফটো উপলব্ধ	87	THC2221497	নাম : বিধান দত্ত পিতার নাম: দুলাল দত্ত বাড়ির নং : N0034 বয়স : 53 লিঙ্গ : পুরুষ	ফটো উপলব্ধ
88	THC1147891	নাম : শান্ত দত্ত পিতার নাম: শ্যামল দত্ত বাড়ির নং : n0034 বয়স : 36 লিঙ্গ : পুরুষ	ফটো উপলব্ধ	89	THC1147909	নাম : পার্শ্ব দত্ত পিতার নাম: শ্যামল দত্ত বাড়ির নং : n0034 বয়স : 39 লিঙ্গ : পুরুষ	ফটো উপলব্ধ	90	THC1690957	নাম : দেবানীষ দত্ত পিতার নাম: সুকুমার দত্ত বাড়ির নং : N0039 বয়স : 30 লিঙ্গ : পুরুষ	ফটো উপলব্ধ



91 নাম : উজ্জ্বলা দত্ত স্বামীর নাম: সুকুমার দত্ত বাড়ির নং : N0039 বয়স : 63 লিঙ্গ : মহিলা	WB/11/072/504708	ফটো উপলব্ধ	92 নাম : সুকুমার দত্ত পিতার নাম: পটল দত্ত বাড়ির নং : N0039 বয়স : 69 লিঙ্গ : পুরুষ	WB/11/072/504577	ফটো উপলব্ধ	93 নাম : কামনা দত্ত স্বামীর নাম: অজিত দত্ত বাড়ির নং : n0018 বয়স : 59 লিঙ্গ : মহিলা	WB/11/072/504255	ফটো উপলব্ধ
94 নাম : অজিত দত্ত পিতার নাম: মহাদেব দত্ত বাড়ির নং : n0018 বয়স : 67 লিঙ্গ : পুরুষ	WB/11/072/504028	ফটো উপলব্ধ	95 নাম : শিবানী দত্ত স্বামীর নাম: দিলীপ দত্ত বাড়ির নং : N0017 বয়স : 63 লিঙ্গ : মহিলা	WB/11/072/504254	ফটো উপলব্ধ	96 নাম : রাজকুমার দে পিতার নাম: রামপ্রসাদ দে বাড়ির নং : N0016 বয়স : 39 লিঙ্গ : পুরুষ	THC1079078	ফটো উপলব্ধ
97 নাম : বিকাশ দত্ত পিতার নাম: সহদেব দত্ত বাড়ির নং : N0016 বয়স : 57 লিঙ্গ : পুরুষ	WB/11/072/504164	ফটো উপলব্ধ	98 নাম : তরনী দত্ত পিতার নাম: মণ্টু দত্ত বাড়ির নং : N0015 বয়স : 65 লিঙ্গ : পুরুষ	WB/11/072/504718	ফটো উপলব্ধ	99 নাম : মল্লিকা দত্ত স্বামীর নাম: নিখিল দত্ত বাড়ির নং : N0015 বয়স : 63 লিঙ্গ : মহিলা	THC2221562	ফটো উপলব্ধ
100 নাম : নিখিল দত্ত পিতার নাম: মনু গোপাল দত্ত বাড়ির নং : N0015 বয়স : 69 লিঙ্গ : পুরুষ	THC2221570	ফটো উপলব্ধ	101 নাম : কনিকা দে(দত্ত) স্বামীর নাম: নারায়ন দত্ত বাড়ির নং : N0014 বয়স : 48 লিঙ্গ : মহিলা	MVQ2169043	ফটো উপলব্ধ	102 নাম : নারায়ন দত্ত পিতার নাম: মহাদেব দত্ত বাড়ির নং : N0014 বয়স : 66 লিঙ্গ : পুরুষ	WB/11/072/504223	ফটো উপলব্ধ
103 নাম : প্রিয়ান্বিতা দত্ত পিতার নাম: নারায়ন দত্ত বাড়ির নং : এন0014 বয়স : 20 লিঙ্গ : মহিলা	THC2708998	ফটো উপলব্ধ	104 নাম : মাধবী দত্ত স্বামীর নাম: দুর্গোদয়ন দত্ত বাড়ির নং : N0011 বয়স : 51 লিঙ্গ : মহিলা	WB/11/072/504696	ফটো উপলব্ধ	105 নাম : দুর্গোদয়ন দত্ত পিতার নাম: গোপাল দত্ত বাড়ির নং : N0011 বয়স : 57 লিঙ্গ : পুরুষ	WB/11/072/504598	ফটো উপলব্ধ
106 নাম : চৈতালি ঘোষ দত্ত স্বামীর নাম: সুরত দত্ত বাড়ির নং : এন0039 বয়স : 24 লিঙ্গ : মহিলা	THC2361624	ফটো উপলব্ধ	107 নাম : রূপালী দত্ত স্বামীর নাম: শচীন দত্ত বাড়ির নং : N0012 বয়স : 47 লিঙ্গ : মহিলা	MVQ2172807	ফটো উপলব্ধ	108 নাম : বুদ্ধদেব দত্ত পিতার নাম: গোপাল দত্ত বাড়ির নং : N0010 বয়স : 50 লিঙ্গ : পুরুষ	WB/11/072/504078	ফটো উপলব্ধ
109 নাম : মীরা দত্ত স্বামীর নাম: প্রভাত দত্ত বাড়ির নং : N0036 বয়স : 61 লিঙ্গ : মহিলা	WB/11/072/504091	ফটো উপলব্ধ	110 নাম : বুদ্ধদেব দত্ত পিতার নাম: প্রভাত দত্ত বাড়ির নং : N0034 বয়স : 48 লিঙ্গ : পুরুষ	THC1388008	ফটো উপলব্ধ	111 নাম : সুপ্রিয়া ঘোষ(দত্ত) স্বামীর নাম: বুদ্ধদেব দত্ত বাড়ির নং : N0034 বয়স : 42 লিঙ্গ : মহিলা	THC1302074	ফটো উপলব্ধ
112 নাম : শ্যামল দত্ত পিতার নাম: দুলাল দত্ত বাড়ির নং : N0036 বয়স : 61 লিঙ্গ : পুরুষ	WB/11/072/504206	ফটো উপলব্ধ	113 নাম : অরুনা দত্ত স্বামীর নাম: শ্যামল দত্ত বাড়ির নং : N0034 বয়স : 56 লিঙ্গ : মহিলা	WB/11/072/504104	ফটো উপলব্ধ	114 নাম : শুভঙ্কর দত্ত পিতার নাম: স্বামীন দত্ত বাড়ির নং : n0026 বয়স : 32 লিঙ্গ : পুরুষ	THC1574433	ফটো উপলব্ধ
115 নাম : আনন্দ দত্ত পিতার নাম: সুশান্ত দত্ত বাড়ির নং : N0027 বয়স : 67 লিঙ্গ : পুরুষ	WB/11/072/504053	ফটো উপলব্ধ	116 নাম : আদুরী দত্ত স্বামীর নাম: আনন্দ দত্ত বাড়ির নং : N0027 বয়স : 59 লিঙ্গ : মহিলা	WB/11/072/504098	ফটো উপলব্ধ	#2 117 নাম : সনাতন দত্ত পিতার নাম: আনন্দ দত্ত বাড়ির নং : N0027 বয়স : 43 লিঙ্গ : পুরুষ	MVQ2527455	ফটো উপলব্ধ
118 নাম : ভগীরথ দত্ত পিতার নাম: আনন্দ দত্ত বাড়ির নং : N0027 বয়স : 41 লিঙ্গ : পুরুষ	MVQ2750271	ফটো উপলব্ধ	119 নাম : সন্ধ্যারাণী দত্ত স্বামীর নাম: বানেশ্বর দত্ত বাড়ির নং : n0028 বয়স : 71 লিঙ্গ : মহিলা	WB/11/072/504422	ফটো উপলব্ধ	120 নাম : বিশুজিৎ দত্ত পিতার নাম: বানেশ্বর দত্ত বাড়ির নং : n0028 বয়স : 46 লিঙ্গ : পুরুষ	MVQ2172864	ফটো উপলব্ধ

121 নাম : সনজিত দত্ত পিতার নাম: বানেশ্বর দত্ত বাড়ির নং : n0028 বয়স : 43 লিঙ্গ : পুরুষ ফটো উপলব্ধ	MVQ2418911	122 নাম : রাধারাণী দত্ত স্বামীর নাম: নারায়ন দত্ত বাড়ির নং : N0029 বয়স : 75 লিঙ্গ : মহিলা ফটো উপলব্ধ	WB/11/072/504663	123 নাম : বংশীবদন দত্ত পিতার নাম: নারায়ন দত্ত বাড়ির নং : N0029 বয়স : 51 লিঙ্গ : পুরুষ ফটো উপলব্ধ	THC2221539
124 নাম : কৃষ্ণা দত্ত স্বামীর নাম: বংশীবদন দত্ত বাড়ির নং : N0029 বয়স : 41 লিঙ্গ : মহিলা ফটো উপলব্ধ	MVQ2418945	125 নাম : পরেশ চন্দ্র দত্ত পিতার নাম: নারায়ন চন্দ্র দত্ত বাড়ির নং : N0029 বয়স : 51 লিঙ্গ : পুরুষ ফটো উপলব্ধ	MVQ2172849	126 নাম : সোনালী দত্ত (দে) স্বামীর নাম: পরেশ দত্ত বাড়ির নং : N0029 বয়স : 40 লিঙ্গ : মহিলা ফটো উপলব্ধ	THC1078740
127 নাম : পলাশ দত্ত পিতার নাম: পরেশ চন্দ্র দত্ত বাড়ির নং : এন0029 বয়স : 21 লিঙ্গ : পুরুষ ফটো উপলব্ধ	THC2708337	128 নাম : গায়ত্রী দত্ত স্বামীর নাম: মৃত্যুঞ্জয় দত্ত বাড়ির নং : n0030 বয়স : 81 লিঙ্গ : মহিলা ফটো উপলব্ধ	WB/11/072/504042	129 নাম : সুনীল দত্ত পিতার নাম: মৃত্যুঞ্জয় দত্ত বাড়ির নং : n0030 বয়স : 63 লিঙ্গ : পুরুষ ফটো উপলব্ধ	MVQ1576461
130 নাম : বন্দনা দত্ত স্বামীর নাম: সুনীল দত্ত বাড়ির নং : n0030 বয়স : 52 লিঙ্গ : মহিলা ফটো উপলব্ধ	MVQ2172898	131 নাম : শিশির দত্ত পিতার নাম: মৃত্যুঞ্জয় দত্ত বাড়ির নং : n0030 বয়স : 59 লিঙ্গ : পুরুষ ফটো উপলব্ধ	WB/11/072/504655	132 নাম : সাধনা দত্ত স্বামীর নাম: শিশির দত্ত বাড়ির নং : n0030 বয়স : 40 লিঙ্গ : মহিলা ফটো উপলব্ধ	MVQ2417749
133 নাম : মনিগোপাল দত্ত পিতার নাম: বেনরাম দত্ত বাড়ির নং : n0031 বয়স : 81 লিঙ্গ : পুরুষ ফটো উপলব্ধ	WB/11/072/504039	134 নাম : বিজলীরাণী দত্ত স্বামীর নাম: মনিগোপাল দত্ত বাড়ির নং : n0031 বয়স : 77 লিঙ্গ : মহিলা ফটো উপলব্ধ	WB/11/072/504651	135 নাম : বলরাম দত্ত পিতার নাম: মনিগোপাল দত্ত বাড়ির নং : n0031 বয়স : 57 লিঙ্গ : পুরুষ ফটো উপলব্ধ	WB/11/072/504312
136 নাম : অশোকা দত্ত স্বামীর নাম: বলরাম দত্ত বাড়ির নং : n0031 বয়স : 51 লিঙ্গ : মহিলা ফটো উপলব্ধ	THC1762301	137 নাম : বিপদভঞ্জন দত্ত পিতার নাম: মনিগোপাল দত্ত বাড়ির নং : n0031 বয়স : 53 লিঙ্গ : পুরুষ ফটো উপলব্ধ	WB/11/072/504009	138 নাম : বানেশ্বর দত্ত পিতার নাম: সুশান্ত দত্ত বাড়ির নং : n0032 বয়স : 66 লিঙ্গ : পুরুষ ফটো উপলব্ধ	WB/11/072/504766
139 নাম : মাধবী দত্ত স্বামীর নাম: বানেশ্বর দত্ত বাড়ির নং : n0032 বয়স : 55 লিঙ্গ : মহিলা ফটো উপলব্ধ	WB/11/072/504227	140 নাম : প্রনব দত্ত পিতার নাম: বানেশ্বর দত্ত বাড়ির নং : n0032 বয়স : 36 লিঙ্গ : পুরুষ ফটো উপলব্ধ	THC1079292	141 নাম : রাজকুমার দাস পিতার নাম: ভান্ডি গোপাল দাস বাড়ির নং : n0032 বয়স : 41 লিঙ্গ : পুরুষ ফটো উপলব্ধ	MVQ2665461
142 নাম : বনশ্রী দাস স্বামীর নাম: রাজকুমার দাস বাড়ির নং : n0032 বয়স : 36 লিঙ্গ : মহিলা ফটো উপলব্ধ	THC1302025	143 নাম : গীতা (আইচ) দত্ত স্বামীর নাম: প্রণব দত্ত বাড়ির নং : n0032 বয়স : 30 লিঙ্গ : মহিলা ফটো উপলব্ধ	THC1762525	144 নাম : রিমি দাস পিতার নাম: রাজকুমার দাস বাড়ির নং : এন0032 বয়স : 20 লিঙ্গ : মহিলা ফটো উপলব্ধ	THC2709798
145 নাম : দুলাল দত্ত পিতার নাম: সুশান্ত দত্ত বাড়ির নং : N0033 বয়স : 76 লিঙ্গ : পুরুষ ফটো উপলব্ধ	WB/11/072/504564	146 নাম : রেখা দত্ত স্বামীর নাম: দুলাল দত্ত বাড়ির নং : N0033 বয়স : 66 লিঙ্গ : মহিলা ফটো উপলব্ধ	WB/11/072/504560	147 নাম : দীনবন্ধু দত্ত পিতার নাম: দুলালচন্দ্র দত্ত বাড়ির নং : N0033 বয়স : 50 লিঙ্গ : পুরুষ ফটো উপলব্ধ	THC2221463
148 নাম : টুম্পা দত্ত স্বামীর নাম: দীনবন্ধু দত্ত বাড়ির নং : N0033 বয়স : 37 লিঙ্গ : মহিলা ফটো উপলব্ধ	THC1302066	149 নাম : প্রভাত দত্ত পিতার নাম: দুলাল দত্ত বাড়ির নং : N0034 বয়স : 67 লিঙ্গ : পুরুষ ফটো উপলব্ধ	WB/11/072/504008	150 নাম : রিতা দত্ত স্বামীর নাম: স্বাবীন দত্ত বাড়ির নং : এন0026 বয়স : 51 লিঙ্গ : মহিলা ফটো উপলব্ধ	WB/11/072/504096

151 নাম : স্বাধীন দত্ত পিতার নাম: সুশান্ত দত্ত বাড়ির নং : n0026 বয়স : 57 লিঙ্গ : পুরুষ ফটো উপলব্ধ	WB/11/072/504629	152 নাম : অনিতা দত্ত স্বামীর নাম: প্রসাদ দত্ত বাড়ির নং : N0025 বয়স : 51 লিঙ্গ : মহিলা ফটো উপলব্ধ	WB/11/072/504783	153 নাম : প্রসাদ দত্ত পিতার নাম: সুশান্ত দত্ত বাড়ির নং : N0025 বয়স : 54 লিঙ্গ : পুরুষ ফটো উপলব্ধ	WB/11/072/504649
154 নাম : পার্বতী দত্ত স্বামীর নাম: সুশান্ত দত্ত বাড়ির নং : N0025 বয়স : 96 লিঙ্গ : মহিলা ফটো উপলব্ধ	WB/11/072/504038	155 নাম : পলি দত্ত স্বামীর নাম: বাপি দত্ত বাড়ির নং : N0024 বয়স : 33 লিঙ্গ : মহিলা ফটো উপলব্ধ	THC1762590	156 নাম : বুদ্ধদেব দত্ত পিতার নাম: দিলীপ দত্ত বাড়ির নং : N0024 বয়স : 39 লিঙ্গ : পুরুষ ফটো উপলব্ধ	MVQ2527356
157 নাম : বাপি দত্ত পিতার নাম: দিলীপ দত্ত বাড়ির নং : N0024 বয়স : 41 লিঙ্গ : পুরুষ ফটো উপলব্ধ	MVQ2417673	158 নাম : চৈতালী দত্ত স্বামীর নাম: দুর্ঘোষন দত্ত বাড়ির নং : n0023 বয়স : 33 লিঙ্গ : মহিলা ফটো উপলব্ধ	THC1690973	159 নাম : অরবিন্দ দত্ত পিতার নাম: অজিত কুমার দত্ত বাড়ির নং : n0023 বয়স : 45 লিঙ্গ : পুরুষ ফটো উপলব্ধ	MVQ2598647
160 নাম : দুর্ঘোষন দত্ত পিতার নাম: অজিত দত্ত বাড়ির নং : n0023 বয়স : 45 লিঙ্গ : পুরুষ ফটো উপলব্ধ	MVQ2172815	161 নাম : মিনতি দত্ত স্বামীর নাম: অজিত দত্ত বাড়ির নং : n0023 বয়স : 71 লিঙ্গ : মহিলা ফটো উপলব্ধ	WB/11/072/504191	162 নাম : সুদীপ্ত দত্ত পিতার নাম: বিদ্যুৎ দত্ত বাড়ির নং : n0022 বয়স : 36 লিঙ্গ : পুরুষ ফটো উপলব্ধ	THC1079326
163 নাম : সুপর্ণা দত্ত স্বামীর নাম: সন্দীপন দত্ত বাড়ির নং : n0022 বয়স : 29 লিঙ্গ : মহিলা ফটো উপলব্ধ	THC1762293	164 নাম : সন্দীপন দত্ত পিতার নাম: বিদ্যুৎ দত্ত বাড়ির নং : n0022 বয়স : 41 লিঙ্গ : পুরুষ ফটো উপলব্ধ	MVQ2417723	165 নাম : বিদ্যুৎ দত্ত পিতার নাম: শিবরাম দত্ত বাড়ির নং : n0022 বয়স : 67 লিঙ্গ : পুরুষ ফটো উপলব্ধ	WB/11/072/504141
166 নাম : মিহির দত্ত পিতার নাম: বসন্ত দত্ত বাড়ির নং : n0021 বয়স : 58 লিঙ্গ : পুরুষ ফটো উপলব্ধ	WB/11/072/504140	167 নাম : নমিতা দত্ত স্বামীর নাম: সমীর কুমার দত্ত বাড়ির নং : n0020 বয়স : 55 লিঙ্গ : মহিলা ফটো উপলব্ধ	THC1762632	168 নাম : সমীর কুমার দত্ত পিতার নাম: বসন্ত কুমার দত্ত বাড়ির নং : n0020 বয়স : 60 লিঙ্গ : পুরুষ ফটো উপলব্ধ	THC1574474
169 নাম : অভিজিৎ দত্ত পিতার নাম: অসিত দত্ত বাড়ির নং : n0020 বয়স : 40 লিঙ্গ : পুরুষ ফটো উপলব্ধ	MVQ2750123	170 নাম : পার্বতী দত্ত স্বামীর নাম: অসিত দত্ত বাড়ির নং : n0020 বয়স : 63 লিঙ্গ : মহিলা ফটো উপলব্ধ	WB/11/072/504178	171 নাম : অসিত দত্ত পিতার নাম: বসন্ত দত্ত বাড়ির নং : n0020 বয়স : 67 লিঙ্গ : পুরুষ ফটো উপলব্ধ	WB/11/072/504177
172 নাম : পলাশ দত্ত পিতার নাম: পরেশ দত্ত বাড়ির নং : N0019 বয়স : 34 লিঙ্গ : পুরুষ ফটো উপলব্ধ	THC1469014	173 নাম : রূপালী দত্ত স্বামীর নাম: পরেশ দত্ত বাড়ির নং : N0019 বয়স : 61 লিঙ্গ : মহিলা ফটো উপলব্ধ	WB/11/072/504035	174 নাম : রনজিৎ দত্ত পিতার নাম: অজিত দত্ত বাড়ির নং : n0018 বয়স : 38 লিঙ্গ : পুরুষ ফটো উপলব্ধ	MVQ2750131
175 নাম : নমিতা দত্ত স্বামীর নাম: বিদ্যুৎ দত্ত বাড়ির নং : n0022 বয়স : 63 লিঙ্গ : মহিলা ফটো উপলব্ধ	WB/11/072/504592	176 নাম : দুর্জয় দত্ত পিতার নাম: শিশির দত্ত বাড়ির নং : N0030 বয়স : 26 লিঙ্গ : পুরুষ ফটো উপলব্ধ	THC1996248	177 নাম : বিট্টু দত্ত পিতার নাম: বিধান দত্ত বাড়ির নং : এন0034 বয়স : 25 লিঙ্গ : পুরুষ ফটো উপলব্ধ	THC2046597
178 নাম : প্রতিমা ব্রহ্ম দত্ত স্বামীর নাম: মানবেন্দ্র দত্ত বাড়ির নং : n0036 বয়স : 64 লিঙ্গ : মহিলা ফটো উপলব্ধ	MVQ2417780	179 নাম : শুভঙ্কর দত্ত পিতার নাম: বুদ্ধদেব দত্ত বাড়ির নং : N0010 বয়স : 27 লিঙ্গ : পুরুষ ফটো উপলব্ধ	THC1964568	180 নাম : স্বপনকুমার দত্ত পিতার নাম: মহাশয় দত্ত বাড়ির নং : N0009 বয়স : 71 লিঙ্গ : পুরুষ ফটো উপলব্ধ	WB/11/072/504037



181 নাম : জগবন্ধু সরকার মায়ের নাম: পুষ্প সরকার বাড়ির নং : n0009 বয়স : 66 লিঙ্গ : পুরুষ	THC1762574 ফটো উপলব্ধ	182 নাম : কাবেরী সরকার স্বামীর নাম: জগবন্ধু সরকার বাড়ির নং : n0009 বয়স : 50 লিঙ্গ : মহিলা	MVQ2418929 ফটো উপলব্ধ	183 নাম : মহেশ্বর সরকার পিতার নাম: জগবন্ধু সরকার বাড়ির নং : n0009 বয়স : 29 লিঙ্গ : পুরুষ	THC1762541 ফটো উপলব্ধ
184 নাম : তাপসী দত্ত স্বামীর নাম: স্বপন দত্ত বাড়ির নং : n0009 বয়স : 63 লিঙ্গ : মহিলা	WB/11/072/504259 ফটো উপলব্ধ	185 নাম : সনৎ কুমার পাল পিতার নাম: মহাদেব পাল বাড়ির নং : n0009 বয়স : 56 লিঙ্গ : পুরুষ	THC1762285 ফটো উপলব্ধ	186 নাম : রিম্পা দে স্বামীর নাম: চিরনজিৎ দে বাড়ির নং : এন0087 বয়স : 22 লিঙ্গ : মহিলা	THC2581882 ফটো উপলব্ধ
187 নাম : শিখা দত্ত (দে) স্বামীর নাম: অরবিন্দ দত্ত বাড়ির নং : n0023 বয়স : 34 লিঙ্গ : মহিলা	THC1854793 ফটো উপলব্ধ	188 নাম : রাখাল দত্ত পিতার নাম: দুলাল দত্ত বাড়ির নং : N0034 বয়স : 51 লিঙ্গ : পুরুষ	THC2664217 ফটো উপলব্ধ	189 নাম : ত্রিদীপ দত্ত পিতার নাম: বিদ্যাৎ দত্ত বাড়ির নং : n0022 বয়স : 34 লিঙ্গ : পুরুষ	THC1387992 ফটো উপলব্ধ
190 নাম : মমতা দত্ত স্বামীর নাম: মিহির দত্ত বাড়ির নং : n0021 বয়স : 55 লিঙ্গ : মহিলা	WB/11/072/504767 ফটো উপলব্ধ	191 নাম : প্রিয়া দে দত্ত স্বামীর নাম: রাহুল দত্ত বাড়ির নং : এন0040 বয়স : 21 লিঙ্গ : মহিলা	THC2678563 ফটো উপলব্ধ	192 নাম : করবী পাল স্বামীর নাম: সনৎ কুমার পাল বাড়ির নং : n0009 বয়স : 43 লিঙ্গ : মহিলা	MVQ2417632 ফটো উপলব্ধ
193 নাম : রাজীব পাল পিতার নাম: সনৎ কুমার পাল বাড়ির নং : এন0009 বয়স : 19 লিঙ্গ : পুরুষ	THC2760445 ফটো উপলব্ধ	194 নাম : মায়ারানী দত্ত স্বামীর নাম: শিবরাম দত্ত বাড়ির নং : N0035 বয়স : 86 লিঙ্গ : মহিলা	WB/11/072/504198 ফটো উপলব্ধ	195 নাম : অসিম কুমার দত্ত পিতার নাম: মৃত্যুঞ্জয় দত্ত বাড়ির নং : n0030 বয়স : 44 লিঙ্গ : পুরুষ	MVQ1576024 ফটো উপলব্ধ
196 নাম : সাগরিকা দত্ত স্বামীর নাম: সুজীত দত্ত বাড়ির নং : n0195 বয়স : 27 লিঙ্গ : মহিলা	THC1927177 ফটো উপলব্ধ	197 নাম : উত্তম দত্ত পিতার নাম: মনু গোপাল দত্ত বাড়ির নং : N0015 বয়স : 59 লিঙ্গ : পুরুষ	WB/11/072/504267 ফটো উপলব্ধ	198 নাম : মিলি দত্ত পিতার নাম: উত্তম দত্ত বাড়ির নং : এন0015 বয়স : 20 লিঙ্গ : মহিলা	THC2726446 ফটো উপলব্ধ
199 নাম : বর্না দত্ত স্বামীর নাম: সনাতন দত্ত বাড়ির নং : N0027 বয়স : 42 লিঙ্গ : মহিলা	MVQ2661890 ফটো উপলব্ধ	200 নাম : টুম্পা দে স্বামীর নাম: রাজ কুমার দে বাড়ির নং : এন0016 বয়স : 35 লিঙ্গ : মহিলা	THC2046589 ফটো উপলব্ধ	201 নাম : মাধুরী দত্ত স্বামীর নাম: দেবশীষ দত্ত বাড়ির নং : এন0039 বয়স : 32 লিঙ্গ : মহিলা	XUW1465392 ফটো উপলব্ধ
202 নাম : রেবেকা দত্ত স্বামীর নাম: দিলীপ দত্ত বাড়ির নং : N0024 বয়স : 60 লিঙ্গ : মহিলা	THC2626562 ফটো উপলব্ধ	203 নাম : বন্দনা দত্ত (দাস) স্বামীর নাম: বিকাশ দত্ত বাড়ির নং : n0154 বয়স : 41 লিঙ্গ : মহিলা	MVQ2437309 ফটো উপলব্ধ	204 নাম : বিজয় দাঁ পিতার নাম: নিমাই চন্দ্র দাঁ বাড়ির নং : NA বয়স : 41 লিঙ্গ : পুরুষ	MVQ2651263 ফটো উপলব্ধ
205 নাম : মৌসুমী দাঁ স্বামীর নাম: বিজয় কুমার দাঁ বাড়ির নং : n0265 বয়স : 34 লিঙ্গ : মহিলা	THC1271303 ফটো উপলব্ধ	206 নাম : সুস্মিতা দাস (সেন) স্বামীর নাম: সুদীপ্ত কুমার দাস বাড়ির নং : n0042 বয়স : 31 লিঙ্গ : মহিলা	THC1854769 ফটো উপলব্ধ	207 নাম : বিপ্লব দাস পিতার নাম: অশোক দাস বাড়ির নং : এন0043 বয়স : 23 লিঙ্গ : পুরুষ	THC2481661 ফটো উপলব্ধ
208 নাম : চন্দনা দাস স্বামীর নাম: মাখন চন্দ্র দাস বাড়ির নং : n0043 বয়স : 43 লিঙ্গ : মহিলা	MVQ2750388 ফটো উপলব্ধ	209 নাম : সুমিত্রা দাস স্বামীর নাম: সুদর্শন দাস বাড়ির নং : n0050 বয়স : 38 লিঙ্গ : মহিলা	THC1687359 ফটো উপলব্ধ	210 নাম : রেবেকা দাস স্বামীর নাম: অসীমকুমার দাস বাড়ির নং : n0042 বয়স : 55 লিঙ্গ : মহিলা	WB/11/072/504229 ফটো উপলব্ধ



211 নাম : অরিজিৎ দাস পিতার নাম: অরুণ দাস বাড়ির নং : n0041 বয়স : 28 লিঙ্গ : পুরুষ	THC1854579 ফটো উপলব্ধ	212 নাম : শিবনাথ দাস পিতার নাম: ভজনানন্দ দাস বাড়ির নং : n0192 বয়স : 36 লিঙ্গ : পুরুষ	THC1026228 ফটো উপলব্ধ	213 নাম : নারায়ণ দাস পিতার নাম: যতীন দাস বাড়ির নং : এন0251 বয়স : 83 লিঙ্গ : পুরুষ	THC1860527 ফটো উপলব্ধ
214 নাম : রাখারানী দাস স্বামীর নাম: নারায়ন দাস বাড়ির নং : এন0251 বয়স : 74 লিঙ্গ : মহিলা	THC1860501 ফটো উপলব্ধ	215 নাম : বর্নানী দাস স্বামীর নাম: ভজনানন্দ দাস বাড়ির নং : n0191 বয়স : 71 লিঙ্গ : মহিলা	MVQ1563139 ফটো উপলব্ধ	216 নাম : পাপিয়া দে স্বামীর নাম: বাবু দে বাড়ির নং : n0052 বয়স : 37 লিঙ্গ : মহিলা	THC1388149 ফটো উপলব্ধ
217 নাম : বাবু দে পিতার নাম: সাধন দে বাড়ির নং : n0052 বয়স : 46 লিঙ্গ : পুরুষ	THC1079813 ফটো উপলব্ধ	218 নাম : সুধাংশু দাস পিতার নাম: গৌতম দাস বাড়ির নং : n0052 বয়স : 29 লিঙ্গ : পুরুষ	THC1762186 ফটো উপলব্ধ	219 নাম : গৌতম দাস পিতার নাম: গনেশ দাস বাড়ির নং : n0051 বয়স : 59 লিঙ্গ : পুরুষ	WB/11/072/504579 ফটো উপলব্ধ
220 নাম : গনেশ দাস পিতার নাম: অনুকুল দাস বাড়ির নং : n0051 বয়স : 86 লিঙ্গ : পুরুষ	WB/11/072/504713 ফটো উপলব্ধ	221 নাম : গোবিন্দ দাস পিতার নাম: জয়দেব দাস বাড়ির নং : n0050 বয়স : 40 লিঙ্গ : পুরুষ	THC1079599 ফটো উপলব্ধ	222 নাম : জয়ীতা দাস স্বামীর নাম: দিলীপ দাস বাড়ির নং : n0050 বয়স : 33 লিঙ্গ : মহিলা	THC1574532 ফটো উপলব্ধ
223 নাম : দিলীপ দাস পিতার নাম: জয়দেব দাস বাড়ির নং : n0050 বয়স : 41 লিঙ্গ : পুরুষ	MVQ2598662 ফটো উপলব্ধ	224 নাম : সুদর্শন দাস পিতার নাম: জয়দেব দাস বাড়ির নং : n0050 বয়স : 42 লিঙ্গ : পুরুষ	THC1574508 ফটো উপলব্ধ	225 নাম : ছায়ারানী দাস স্বামীর নাম: জয়দেব দাস বাড়ির নং : n0050 বয়স : 66 লিঙ্গ : মহিলা	WB/11/072/504036 ফটো উপলব্ধ
226 নাম : জয়দেব দাস পিতার নাম: অনুকুল দাস বাড়ির নং : n0050 বয়স : 76 লিঙ্গ : পুরুষ	WB/11/072/504572 ফটো উপলব্ধ	227 নাম : তারকনাথ দাস পিতার নাম: ভবানী দাস বাড়ির নং : n0049 বয়স : 31 লিঙ্গ : পুরুষ	THC1574359 ফটো উপলব্ধ	228 নাম : ফুলমনি দাস স্বামীর নাম: প্রভাত দাস বাড়ির নং : n0046 বয়স : 55 লিঙ্গ : মহিলা	WB/11/072/504190 ফটো উপলব্ধ
229 নাম : মাধব দাস পিতার নাম: অনুকুল দাস বাড়ির নং : n0047 বয়স : 72 লিঙ্গ : পুরুষ	WB/11/072/504576 ফটো উপলব্ধ	230 নাম : নমিতা দাস স্বামীর নাম: গৌতম দাস বাড়ির নং : n0052 বয়স : 51 লিঙ্গ : মহিলা	WB/11/072/504290 ফটো উপলব্ধ	231 নাম : মঞ্জলা দাস স্বামীর নাম: বিধান চন্দ্র দাস বাড়ির নং : n0043 বয়স : 40 লিঙ্গ : মহিলা	THC1388131 ফটো উপলব্ধ
232 নাম : মাখন চন্দ্র দাস পিতার নাম: রাইপদ দাস বাড়ির নং : n0043 বয়স : 46 লিঙ্গ : পুরুষ	THC1469048 ফটো উপলব্ধ	233 নাম : খেমা দাস(কুন্ডু) স্বামীর নাম: অশোক দাস বাড়ির নং : n0043 বয়স : 41 লিঙ্গ : মহিলা	THC1301738 ফটো উপলব্ধ	234 নাম : অশোক দাস পিতার নাম: রাইপদ দাস বাড়ির নং : n0043 বয়স : 46 লিঙ্গ : পুরুষ	MVQ2750339 ফটো উপলব্ধ
235 নাম : বিধানচন্দ্র দাস পিতার নাম: রাইপদ দাস বাড়ির নং : n0043 বয়স : 50 লিঙ্গ : পুরুষ	MVQ2598670 ফটো উপলব্ধ	236 নাম : বেলুকা দাস স্বামীর নাম: রাইপদ দাস বাড়ির নং : n0043 বয়স : 67 লিঙ্গ : মহিলা	WB/11/072/504106 ফটো উপলব্ধ	237 নাম : অর্ডিজিৎ দাস পিতার নাম: অরুণ দাস বাড়ির নং : এন0041 বয়স : 35 লিঙ্গ : পুরুষ	THC1301563 ফটো উপলব্ধ
238 নাম : কুম্ভা দাস স্বামীর নাম: অরুণ দাস বাড়ির নং : n0041 বয়স : 53 লিঙ্গ : মহিলা	WB/11/072/504293 ফটো উপলব্ধ	239 নাম : গঙ্গাধর দাস পিতার নাম: ভবানী দাস বাড়ির নং : n0049 বয়স : 42 লিঙ্গ : পুরুষ	MVQ2750370 ফটো উপলব্ধ	240 নাম : মমমিতা দাস স্বামীর নাম: নরোত্তম দাস বাড়ির নং : n0048 বয়স : 41 লিঙ্গ : মহিলা	THC1387869 ফটো উপলব্ধ



241 নাম : নরোত্তম দাস পিতার নাম: অজিত দাস বাড়ির নং : n0048 বয়স : 46 লিঙ্গ : মহিলা	THC1301787 ফটো উপলব্ধ	242 নাম : অজিত দাস পিতার নাম: অনুকুল দাস বাড়ির নং : n0048 বয়স : 79 লিঙ্গ : পুরুষ	WB/11/072/504138 ফটো উপলব্ধ	243 নাম : অতীশ দাস পিতার নাম: মাধব দাস বাড়ির নং : n0047 বয়স : 37 লিঙ্গ : পুরুষ	MVQ2750198 ফটো উপলব্ধ
244 নাম : নিলীমা দাস স্বামীর নাম: মাধব দাস বাড়ির নং : n0047 বয়স : 69 লিঙ্গ : মহিলা	WB/11/072/504423 ফটো উপলব্ধ	245 নাম : প্রভাত দাস পিতার নাম: গনেশ দাস বাড়ির নং : n0046 বয়স : 59 লিঙ্গ : পুরুষ	WB/11/072/504314 ফটো উপলব্ধ	246 নাম : পর্ণা দাস স্বামীর নাম: সন্ন্যাসী দাস বাড়ির নং : n0045 বয়স : 66 লিঙ্গ : মহিলা	WB/11/072/504231 ফটো উপলব্ধ
247 নাম : সুস্মিতা দাস স্বামীর নাম: অনূপ দাস বাড়ির নং : 0051 বয়স : 38 লিঙ্গ : মহিলা	THC1964576 ফটো উপলব্ধ	248 নাম : নীলিমা দাস স্বামীর নাম: অজিত দাস বাড়ির নং : n0048 বয়স : 69 লিঙ্গ : মহিলা	WB/11/072/504194 ফটো উপলব্ধ	249 নাম : অতনু দাস পিতার নাম: নরোত্তম দাস বাড়ির নং : এন0048 বয়স : 19 লিঙ্গ : পুরুষ	THC2737542 ফটো উপলব্ধ
250 নাম : অনূপ দাস পিতার নাম: গনেশ দাস বাড়ির নং : N0051 বয়স : 47 লিঙ্গ : পুরুষ	THC1996321 ফটো উপলব্ধ	251 নাম : সুদীপ্ত কুমার দাস পিতার নাম: অসীম কুমার দাস বাড়ির নং : এন0042 বয়স : 38 লিঙ্গ : পুরুষ	MVQ2527281 ফটো উপলব্ধ	252 নাম : নিশা দাস পিতার নাম: মাখন চন্দ্র দাস বাড়ির নং : 110-2 বয়স : 22 লিঙ্গ : মহিলা	THC2678753 ফটো উপলব্ধ
253 নাম : টুম্পা দাস স্বামীর নাম: অতীশ দাস বাড়ির নং : n0047 বয়স : 25 লিঙ্গ : মহিলা	THC2350460 ফটো উপলব্ধ	254 নাম : চিত্রা দাস স্বামীর নাম: সুধাংশু দাস বাড়ির নং : এন0051 বয়স : 21 লিঙ্গ : মহিলা	THC2646636 ফটো উপলব্ধ	255 নাম : রিমি দে দত্ত স্বামীর নাম: রাজেন দে বাড়ির নং : এন0078 বয়স : 28 লিঙ্গ : মহিলা	THC2661635 ফটো উপলব্ধ
256 নাম : নিবেদিতা দাস পিতার নাম: সম্পদ দাস বাড়ির নং : N0073 বয়স : 23 লিঙ্গ : মহিলা	THC2480200 ফটো উপলব্ধ	257 নাম : সৌরভ দে পিতার নাম: পরেশ দে বাড়ির নং : এন0084 বয়স : 22 লিঙ্গ : পুরুষ	THC2581965 ফটো উপলব্ধ	258 নাম : শ্যামলী দে পিতার নাম: নারায়ন দে বাড়ির নং : n0083 বয়স : 47 লিঙ্গ : মহিলা	MVQ2173086 ফটো উপলব্ধ
259 নাম : রাখী দে স্বামীর নাম: বিভূতি দে বাড়ির নং : n0082 বয়স : 43 লিঙ্গ : মহিলা	MVQ2661866 ফটো উপলব্ধ	260 নাম : গিরি বালা দে স্বামীর নাম: নীলকন্ঠ দে বাড়ির নং : n0087 বয়স : 45 লিঙ্গ : মহিলা	MVQ2662021 ফটো উপলব্ধ	261 নাম : পাপিয়া দে স্বামীর নাম: শ্যামল দে বাড়ির নং : n0085 বয়স : 36 লিঙ্গ : মহিলা	THC1080589 ফটো উপলব্ধ
262 নাম : কল্পনা দে স্বামীর নাম: ষষ্টি চরণ দে বাড়ির নং : n0071 বয়স : 50 লিঙ্গ : মহিলা	MVQ2173011 ফটো উপলব্ধ	263 নাম : মধুমিতা দে স্বামীর নাম: তাপস দে বাড়ির নং : n0075 বয়স : 37 লিঙ্গ : মহিলা	MVQ2662047 ফটো উপলব্ধ	264 নাম : বাবন দে পিতার নাম: বিফ ল চন্দ্র দে বাড়ির নং : n0074 বয়স : 40 লিঙ্গ : পুরুষ	MVQ2418903 ফটো উপলব্ধ
265 নাম : রিস্পা দে স্বামীর নাম: প্রসেনজিৎ দে বাড়ির নং : n0194 বয়স : 28 লিঙ্গ : মহিলা	THC1927169 ফটো উপলব্ধ	266 নাম : বিফল চন্দ্র দে পিতার নাম: নিতাই চন্দ্র দে বাড়ির নং : n0074 বয়স : 66 লিঙ্গ : পুরুষ	THC2351807 ফটো উপলব্ধ	267 নাম : সুমিত দে পিতার নাম: নীলকন্ঠ দে বাড়ির নং : N000 বয়স : 24 লিঙ্গ : পুরুষ	THC2348019 ফটো উপলব্ধ
268 নাম : বিশ্বজিৎ দে পিতার নাম: দুর্ধোষন দে বাড়ির নং : এন0082 বয়স : 21 লিঙ্গ : পুরুষ	THC2645406 ফটো উপলব্ধ	269 নাম : অরুজিৎ দে পিতার নাম: অসীম দে বাড়ির নং : n0080 বয়স : 28 লিঙ্গ : পুরুষ	THC1854819 ফটো উপলব্ধ	270 নাম : সরস্বতী দে স্বামীর নাম: বিশ্বজিৎ দে বাড়ির নং : n0067 বয়স : 32 লিঙ্গ : মহিলা	THC1854827 ফটো উপলব্ধ

271	THC1854850	ফটো উপলব্ধ	নাম : ইন্দ্রজীৎ দে পিতার নাম: উত্তম দে বাড়ির নং : n0054 বয়স : 28 লিঙ্গ : পুরুষ
272	THC1996362	ফটো উপলব্ধ	নাম : জয়ন্ত দে পিতার নাম: সনাতন দে বাড়ির নং : N0084 বয়স : 26 লিঙ্গ : পুরুষ
273	THC2702322	ফটো উপলব্ধ	নাম : রাখী দে স্বামীর নাম: জয়ন্ত দে বাড়ির নং : এন0084 বয়স : 22 লিঙ্গ : মহিলা
274	WB/11/072/504757	ফটো উপলব্ধ	নাম : মালতী দে স্বামীর নাম: কার্তিক দে বাড়ির নং : n0062 বয়স : 47 লিঙ্গ : মহিলা
275	THC1927193	ফটো উপলব্ধ	নাম : সমান্তি দে স্বামীর নাম: বিমল দে বাড়ির নং : n0197 বয়স : 27 লিঙ্গ : মহিলা
276	THC1964683	ফটো উপলব্ধ	নাম : বন্দনা দে স্বামীর নাম: সুরত দে বাড়ির নং : n0239 বয়স : 27 লিঙ্গ : মহিলা
277	THC1996263	ফটো উপলব্ধ	নাম : দীপঙ্কর দে পিতার নাম: কার্তিক দে বাড়ির নং : N0062 বয়স : 27 লিঙ্গ : পুরুষ
278	MVQ0991711	ফটো উপলব্ধ	নাম : রীতা দে স্বামীর নাম: সনাতন দে বাড়ির নং : n0077 বয়স : 56 লিঙ্গ : মহিলা
279	WB/11/072/504109	ফটো উপলব্ধ	নাম : যষ্টি চরণ দে পিতার নাম: কানাই লাল দে বাড়ির নং : n0071 বয়স : 61 লিঙ্গ : পুরুষ
280	THC1147925	ফটো উপলব্ধ	নাম : উন্নতি দে স্বামীর নাম: মথুরা দে বাড়ির নং : n0055 বয়স : 56 লিঙ্গ : মহিলা
281	MVQ2661965	ফটো উপলব্ধ	নাম : সুচিত্রা দে স্বামীর নাম: বাবলু দে বাড়ির নং : n0075 বয়স : 38 লিঙ্গ : মহিলা
282	THC2046522	ফটো উপলব্ধ	নাম : শুভজিত দে পিতার নাম: গৌর দে বাড়ির নং : এন0083 বয়স : 25 লিঙ্গ : পুরুষ
283	THC1964618	ফটো উপলব্ধ	নাম : গৌরী দে পিতার নাম: নিত্যা নন্দ দে বাড়ির নং : n0232 বয়স : 26 লিঙ্গ : মহিলা
284	THC2221810	ফটো উপলব্ধ	নাম : বন্দনা দে স্বামীর নাম: গনেশ দে বাড়ির নং : n0087 বয়স : 54 লিঙ্গ : মহিলা
285	MVQ1576453	ফটো উপলব্ধ	নাম : উন্নতি দে স্বামীর নাম: তপন দে বাড়ির নং : n0086 বয়স : 47 লিঙ্গ : মহিলা
286	THC1574383	ফটো উপলব্ধ	নাম : কৃষ্ণা দে স্বামীর নাম: দুলাল দে বাড়ির নং : n0062 বয়স : 37 লিঙ্গ : মহিলা
287	MVQ2417905	ফটো উপলব্ধ	নাম : দুলাল দে পিতার নাম: রামচন্দ্র দে বাড়ির নং : n0062 বয়স : 44 লিঙ্গ : পুরুষ
288	MVQ2643476	ফটো উপলব্ধ	নাম : পাপিয়া দে স্বামীর নাম: সঞ্জয় দে বাড়ির নং : n0062 বয়স : 36 লিঙ্গ : মহিলা
289	WB/11/072/504676	ফটো উপলব্ধ	নাম : সঞ্জয় দে পিতার নাম: রামচন্দ্র দে বাড়ির নং : n0062 বয়স : 51 লিঙ্গ : পুরুষ
290	WB/11/072/504322	ফটো উপলব্ধ	নাম : শঙ্করী দে স্বামীর নাম: রামচন্দ্র দে বাড়ির নং : n0062 বয়স : 71 লিঙ্গ : মহিলা
291	MVQ2661999	ফটো উপলব্ধ	নাম : দীপালী দাস(দে) স্বামীর নাম: বিশ্ণুজিৎ দাস বাড়ির নং : n0061 বয়স : 39 লিঙ্গ : মহিলা
292	MVQ1576107	ফটো উপলব্ধ	নাম : বিশ্ণুজিৎ দে পিতার নাম: ভূতনাথ দে বাড়ির নং : n0061 বয়স : 45 লিঙ্গ : পুরুষ
293	THC1079896	ফটো উপলব্ধ	নাম : মৌসুমী দে স্বামীর নাম: সুভাষ দে বাড়ির নং : n0061 বয়স : 36 লিঙ্গ : মহিলা
294	WB/11/072/504064	ফটো উপলব্ধ	নাম : সুভাষ দে পিতার নাম: বনমালী দে বাড়ির নং : n0061 বয়স : 51 লিঙ্গ : পুরুষ
295	THC1079870	ফটো উপলব্ধ	নাম : জীতেন দে পিতার নাম: সাধন দে বাড়ির নং : n0061 বয়স : 37 লিঙ্গ : পুরুষ
296	THC1301902	ফটো উপলব্ধ	নাম : মৌসুমী সেন(দে) স্বামীর নাম: অনূপ কুমার দে বাড়ির নং : n0056 বয়স : 35 লিঙ্গ : মহিলা
297	MVQ2750149	ফটো উপলব্ধ	নাম : দীপক কুমার দে পিতার নাম: জগন্নাথ দে বাড়ির নং : n0056 বয়স : 42 লিঙ্গ : পুরুষ
298	THC2221513	ফটো উপলব্ধ	নাম : অনূপকুমার দে পিতার নাম: জগন্নাথ দে বাড়ির নং : n0056 বয়স : 48 লিঙ্গ : পুরুষ
299	WB/11/072/504185	ফটো উপলব্ধ	নাম : গঙ্গারানী দে স্বামীর নাম: জগন্নাথ দে বাড়ির নং : n0056 বয়স : 66 লিঙ্গ : মহিলা
300	WB/11/072/504765	ফটো উপলব্ধ	নাম : জগন্নাথ দে পিতার নাম: যতীন্দ্রনাথ দে বাড়ির নং : n0056 বয়স : 76 লিঙ্গ : পুরুষ

301	MVQ2750255	নাম : মঞ্জলা কুন্ডু স্বামীর নাম: প্রকাশ কুন্ডু বাড়ির নং : n0055 বয়স : 41 লিঙ্গ : মহিলা	ফটো উপলব্ধ	302	THC1762319	নাম : প্রকাশ কুন্ডু পিতার নাম: মুতুজয় কুন্ডু বাড়ির নং : n0055 বয়স : 47 লিঙ্গ : পুরুষ	ফটো উপলব্ধ	303	THC1080001	নাম : নিশিতা দে (দাস) স্বামীর নাম: উজ্জল দে বাড়ির নং : n0055 বয়স : 36 লিঙ্গ : মহিলা	ফটো উপলব্ধ
304	WB/11/072/504181	নাম : কমলা দে স্বামীর নাম: সাধন দে বাড়ির নং : n0061 বয়স : 56 লিঙ্গ : মহিলা	ফটো উপলব্ধ	305	WB/11/072/504010	নাম : সাধন দে পিতার নাম: বনমালী দে বাড়ির নং : n0061 বয়স : 70 লিঙ্গ : পুরুষ	ফটো উপলব্ধ	306	WB/11/072/504352	নাম : সন্ধ্যারাণী দে স্বামীর নাম: ভুতনাথ দে বাড়ির নং : n0061 বয়স : 66 লিঙ্গ : মহিলা	ফটো উপলব্ধ
307	WB/11/072/504193	নাম : ভুতনাথ দে পিতার নাম: বনমালী দে বাড়ির নং : n0061 বয়স : 72 লিঙ্গ : পুরুষ	ফটো উপলব্ধ	308	MVQ2662013	নাম : সুরভ দে পিতার নাম: সুফল দে বাড়ির নং : n0058 বয়স : 40 লিঙ্গ : পুরুষ	ফটো উপলব্ধ	309	WB/11/072/504420	নাম : রেখারাণী দে স্বামীর নাম: সুফল দে বাড়ির নং : n0058 বয়স : 56 লিঙ্গ : মহিলা	ফটো উপলব্ধ
310	WB/11/072/504367	নাম : সুফল দে পিতার নাম: যতীন্দ্র দে বাড়ির নং : n0058 বয়স : 63 লিঙ্গ : পুরুষ	ফটো উপলব্ধ	311	THC1762400	নাম : দেবাশিষ দে পিতার নাম: ধীরেন্দ্রনাথ দে বাড়ির নং : n0057 বয়স : 34 লিঙ্গ : পুরুষ	ফটো উপলব্ধ	312	MVQ2750354	নাম : মনোজিৎ দে পিতার নাম: ধীরেন্দ্রনাথ দে বাড়ির নং : n0057 বয়স : 36 লিঙ্গ : পুরুষ	ফটো উপলব্ধ
313	WB/11/072/504421	নাম : কনকলতা দে স্বামীর নাম: ধীরেন্দ্রনাথ দে বাড়ির নং : n0057 বয়স : 66 লিঙ্গ : মহিলা	ফটো উপলব্ধ	314	WB/11/072/504299	নাম : ধীরেন্দ্রনাথ দে পিতার নাম: যতীন্দ্রনাথ দে বাড়ির নং : n0057 বয়স : 72 লিঙ্গ : পুরুষ	ফটো উপলব্ধ	315	THC2052926	নাম : প্রমিলা দে স্বামীর নাম: উদয় উত্তম দে বাড়ির নং : পশ্চিমপাড়া বয়স : 26 লিঙ্গ : মহিলা	ফটো উপলব্ধ
316	MVQ2527448	নাম : উজ্জল দে পিতার নাম: অমত দে বাড়ির নং : n0055 বয়স : 40 লিঙ্গ : পুরুষ	ফটো উপলব্ধ	317	MVQ2417855	নাম : মথুরা দে পিতার নাম: অমত দে বাড়ির নং : n0055 বয়স : 46 লিঙ্গ : পুরুষ	ফটো উপলব্ধ	318	MVQ2417848	নাম : সুষমা দে স্বামীর নাম: অমত দে বাড়ির নং : n0055 বয়স : 66 লিঙ্গ : মহিলা	ফটো উপলব্ধ
319	MVQ1575091	নাম : প্রানেশ্বরী দে স্বামীর নাম: উওম দে বাড়ির নং : n0054 বয়স : 47 লিঙ্গ : মহিলা	ফটো উপলব্ধ	320	WB/11/072/504657	নাম : উত্তম দে পিতার নাম: যতীন্দ্র দে বাড়ির নং : n0054 বয়স : 54 লিঙ্গ : পুরুষ	ফটো উপলব্ধ	321	WB/11/072/504702	নাম : সৌভাগ্য দে পিতার নাম: সুফল দে বাড়ির নং : n0053 বয়স : 58 লিঙ্গ : পুরুষ	ফটো উপলব্ধ
322	THC1691047	নাম : সৃজন দে পিতার নাম: সৌভাগ্য দে বাড়ির নং : n0053 বয়স : 30 লিঙ্গ : পুরুষ	ফটো উপলব্ধ	323	WB/11/072/504753	নাম : পার্বতী দে স্বামীর নাম: সৌভাগ্য দে বাড়ির নং : n0053 বয়স : 53 লিঙ্গ : মহিলা	ফটো উপলব্ধ	324	MVQ2417962	নাম : নিমাই দে পিতার নাম: দুর্যোধন দে বাড়ির নং : n0076 বয়স : 47 লিঙ্গ : পুরুষ	ফটো উপলব্ধ
325	THC1147974	নাম : প্রার্থনা দে স্বামীর নাম: নিমাই দে বাড়ির নং : n0076 বয়স : 39 লিঙ্গ : মহিলা	ফটো উপলব্ধ	326	MVQ2417970	নাম : কাঞ্চন দে স্বামীর নাম: ফাল্গুনী দে বাড়ির নং : n0076 বয়স : 45 লিঙ্গ : মহিলা	ফটো উপলব্ধ	327	THC1762210	নাম : রাকেশ দে মায়ের নাম: কাঞ্চন দে বাড়ির নং : n0076 বয়স : 29 লিঙ্গ : পুরুষ	ফটো উপলব্ধ
328	THC2713485	নাম : সনাতন দে পিতার নাম: মণ্টু দে বাড়ির নং : n0077 বয়স : 65 লিঙ্গ : পুরুষ	ফটো উপলব্ধ	329	THC1574326	নাম : সন্তু দে পিতার নাম: সনাতন দে বাড়ির নং : n0077 বয়স : 31 লিঙ্গ : পুরুষ	ফটো উপলব্ধ	330	THC1762202	নাম : শুবেন্দু দে পিতার নাম: সনাতন দে বাড়ির নং : n0077 বয়স : 29 লিঙ্গ : পুরুষ	ফটো উপলব্ধ

331	MVQ2661874	নাম : সুলেখা দে স্বামীর নাম: শান্তি দে বাড়ির নং : n0077 বয়স : 41 লিঙ্গ : মহিলা	ফটো উপলব্ধ	332	WB/11/072/504736	নাম : আশীষকুমার দে পিতার নাম: নন্দলাল দে বাড়ির নং : n0078 বয়স : 63 লিঙ্গ : পুরুষ	ফটো উপলব্ধ	333	THC1080092	নাম : রাজেন দে পিতার নাম: আশীষ দে বাড়ির নং : n0078 বয়স : 42 লিঙ্গ : পুরুষ	ফটো উপলব্ধ
334	WB/11/072/504306	নাম : পূর্ণিমা দে স্বামীর নাম: গনেশ দে বাড়ির নং : n0079 বয়স : 58 লিঙ্গ : মহিলা	ফটো উপলব্ধ	335	THC1301803	নাম : পাপন দে মায়ের নাম: পূর্ণিমা দে বাড়ির নং : n0079 বয়স : 39 লিঙ্গ : পুরুষ	ফটো উপলব্ধ	336	WB/11/072/504511	নাম : অসিত দে পিতার নাম: নন্দলাল দে বাড়ির নং : n0080 বয়স : 70 লিঙ্গ : পুরুষ	ফটো উপলব্ধ
337	WB/11/072/504521	নাম : আরতি দে স্বামীর নাম: অসিত দে বাড়ির নং : n0080 বয়স : 65 লিঙ্গ : মহিলা	ফটো উপলব্ধ	338	MVQ2173003	নাম : সুজিত দে পিতার নাম: অসিত দে বাড়ির নং : n0080 বয়স : 43 লিঙ্গ : পুরুষ	ফটো উপলব্ধ	339	WB/11/072/504561	নাম : অসীমকুমার দে পিতার নাম: নন্দলাল দে বাড়ির নং : n0080 বয়স : 59 লিঙ্গ : পুরুষ	ফটো উপলব্ধ
340	MVQ2417871	নাম : অলোকা দে স্বামীর নাম: অসীম দে বাড়ির নং : n0080 বয়স : 45 লিঙ্গ : মহিলা	ফটো উপলব্ধ	341	WB/11/072/504549	নাম : লক্ষ্মীরানী দে স্বামীর নাম: সুবল দে বাড়ির নং : n0081 বয়স : 83 লিঙ্গ : মহিলা	ফটো উপলব্ধ	342	THC2221554	নাম : নিমাই দে পিতার নাম: সুবল দে বাড়ির নং : n0081 বয়স : 69 লিঙ্গ : পুরুষ	ফটো উপলব্ধ
343	THC2221547	নাম : ছায়ারানী দে স্বামীর নাম: নিমাই দে বাড়ির নং : n0081 বয়স : 63 লিঙ্গ : মহিলা	ফটো উপলব্ধ	344	THC2686194	নাম : নিতাই দে পিতার নাম: সুবল দে বাড়ির নং : n0081 বয়স : 65 লিঙ্গ : পুরুষ	ফটো উপলব্ধ	345	WB/11/072/504313	নাম : গৌরীরাণী দে স্বামীর নাম: নিতাই দে বাড়ির নং : n0081 বয়স : 58 লিঙ্গ : মহিলা	ফটো উপলব্ধ
346	MVQ1575737	নাম : বিমল দে পিতার নাম: পরম দে বাড়ির নং : n0082 বয়স : 45 লিঙ্গ : পুরুষ	ফটো উপলব্ধ	347	THC1080274	নাম : প্রসেনজিৎ দে পিতার নাম: গনেশ দে বাড়ির নং : n0087 বয়স : 37 লিঙ্গ : পুরুষ	ফটো উপলব্ধ	348	THC1387976	নাম : চিরনজিৎ দে পিতার নাম: গনেশ দে বাড়ির নং : n0087 বয়স : 34 লিঙ্গ : পুরুষ	ফটো উপলব্ধ
349	WB/11/072/504153	নাম : নীলকণ্ঠ দে পিতার নাম: বৈদ্যনাথ দে বাড়ির নং : n0087 বয়স : 55 লিঙ্গ : পুরুষ	ফটো উপলব্ধ	350	WB/11/072/504670	নাম : কম্পনা দে স্বামীর নাম: মদন দে বাড়ির নং : n0088 বয়স : 66 লিঙ্গ : মহিলা	ফটো উপলব্ধ	351	MVQ2598688	নাম : রেখারানী দে স্বামীর নাম: বাবুরাম দে বাড়ির নং : n0073 বয়স : 57 লিঙ্গ : মহিলা	ফটো উপলব্ধ
352	THC1301654	নাম : পার্থ দে পিতার নাম: বাবুরাম দে বাড়ির নং : n0073 বয়স : 35 লিঙ্গ : পুরুষ	ফটো উপলব্ধ	353	MVQ1576479	নাম : শান্তি দে পিতার নাম: মনু গোপাল দে বাড়ির নং : n0077 বয়স : 46 লিঙ্গ : পুরুষ	ফটো উপলব্ধ	354	THC2761344	নাম : পাণ্ডু দে পিতার নাম: শান্তি দে বাড়ির নং : এন0077 বয়স : 20 লিঙ্গ : পুরুষ	ফটো উপলব্ধ
355	WB/11/072/504714	নাম : বুদ্ধদেব দে পিতার নাম: নারায়ন দে বাড়ির নং : n0073 বয়স : 63 লিঙ্গ : পুরুষ	ফটো উপলব্ধ	356	THC2221679	নাম : বাণী দে স্বামীর নাম: বুদ্ধদেব দে বাড়ির নং : n0073 বয়স : 54 লিঙ্গ : মহিলা	ফটো উপলব্ধ	357	THC2221471	নাম : কার্তিক দে পিতার নাম: নারায়ন দে বাড়ির নং : n0073 বয়স : 54 লিঙ্গ : পুরুষ	ফটো উপলব্ধ
358	WB/11/072/504477	নাম : নিলিমা দে স্বামীর নাম: অনিল দে বাড়ির নং : n0073 বয়স : 59 লিঙ্গ : মহিলা	ফটো উপলব্ধ	359	MVQ2417830	নাম : মাস্তু দে স্বামীর নাম: কার্তিক দে বাড়ির নং : n0073 বয়স : 47 লিঙ্গ : মহিলা	ফটো উপলব্ধ	360	MVQ2417996	নাম : নবকুমার দে পিতার নাম: লক্ষন দে বাড়ির নং : n0075 বয়স : 61 লিঙ্গ : পুরুষ	ফটো উপলব্ধ

361	WB/11/072/504772	নাম : বন্দনা দে স্বামীর নাম: নবকুমার দে বাড়ির নং : n0075 বয়স : 53 লিঙ্গ : মহিলা	ফটো উপলব্ধ	362	WB/11/072/504143	নাম : তাপস দে পিতার নাম: লক্ষ্মন দে বাড়ির নং : n0075 বয়স : 56 লিঙ্গ : পুরুষ	ফটো উপলব্ধ	363	MVQ2418010	নাম : বাবলু দে পিতার নাম: লক্ষ্মন দে বাড়ির নং : n0075 বয়স : 48 লিঙ্গ : পুরুষ	ফটো উপলব্ধ
364	WB/11/072/504092	নাম : দুর্গোদয় দে পিতার নাম: নিতাই দে বাড়ির নং : n0076 বয়স : 76 লিঙ্গ : পুরুষ	ফটো উপলব্ধ	365	THC2711372	নাম : রাজা দে পিতার নাম: নিমাই দে বাড়ির নং : এন0076 বয়স : 21 লিঙ্গ : পুরুষ	ফটো উপলব্ধ	366	THC1301647	নাম : রঞ্জিত দে পিতার নাম: রাজকুমার দে বাড়ির নং : n0064 বয়স : 35 লিঙ্গ : পুরুষ	ফটো উপলব্ধ
367	THC1762467	নাম : মাম্পি দে স্বামীর নাম: রঞ্জিত দে বাড়ির নং : n0064 বয়স : 29 লিঙ্গ : মহিলা	ফটো উপলব্ধ	368	WB/11/072/504323	নাম : সুমিত্রা দে স্বামীর নাম: অনিল দে বাড়ির নং : n0065 বয়স : 56 লিঙ্গ : মহিলা	ফটো উপলব্ধ	369	THC1574490	নাম : রমা দে(রাজবংশী) স্বামীর নাম: মানিক চন্দ্র দে বাড়ির নং : n0065 বয়স : 34 লিঙ্গ : মহিলা	ফটো উপলব্ধ
370	MVQ2418036	নাম : নিত্যানন্দ দে পিতার নাম: রামচন্দ্র দে বাড়ির নং : n0066 বয়স : 58 লিঙ্গ : পুরুষ	ফটো উপলব্ধ	371	MVQ2418044	নাম : চন্দনা দে স্বামীর নাম: নিত্যানন্দ দে বাড়ির নং : n0066 বয়স : 47 লিঙ্গ : মহিলা	ফটো উপলব্ধ	372	WB/11/072/504432	নাম : বিমলা দে স্বামীর নাম: জয়দেব দে বাড়ির নং : n0067 বয়স : 59 লিঙ্গ : মহিলা	ফটো উপলব্ধ
373	MVQ2750214	নাম : বিশ্বজিৎ দে পিতার নাম: জয়দেব দে বাড়ির নং : n0067 বয়স : 38 লিঙ্গ : পুরুষ	ফটো উপলব্ধ	374	MVQ2750263	নাম : শুভেন্দু দে পিতার নাম: জয়দেব দে বাড়ির নং : n0067 বয়স : 37 লিঙ্গ : পুরুষ	ফটো উপলব্ধ	375	THC2683811	নাম : বাসুদেব দে পিতার নাম: ভক্ত দে বাড়ির নং : n0067 বয়স : 62 লিঙ্গ : পুরুষ	ফটো উপলব্ধ
376	MVQ2417947	নাম : মাধবী দে স্বামীর নাম: বাসুদেব দে বাড়ির নং : n0067 বয়স : 50 লিঙ্গ : মহিলা	ফটো উপলব্ধ	377	THC2565364	নাম : তরনী কুমার দে পিতার নাম: শিবশঙ্কর দে বাড়ির নং : n0070 বয়স : 66 লিঙ্গ : পুরুষ	ফটো উপলব্ধ	378	WB/11/072/504716	নাম : উত্তমকুমার দে পিতার নাম: শিবশঙ্কর দে বাড়ির নং : n0070 বয়স : 63 লিঙ্গ : পুরুষ	ফটো উপলব্ধ
379	WB/11/072/504748	নাম : পরীক্ষিত দে পিতার নাম: শিবশঙ্কর দে বাড়ির নং : n0070 বয়স : 55 লিঙ্গ : পুরুষ	ফটো উপলব্ধ	380	WB/11/072/504520	নাম : উন্নতি দে স্বামীর নাম: উত্তম দে বাড়ির নং : n0070 বয়স : 58 লিঙ্গ : মহিলা	ফটো উপলব্ধ	381	MVQ2527430	নাম : প্রসেনজিৎ দে পিতার নাম: তরনী দে বাড়ির নং : n0070 বয়স : 41 লিঙ্গ : পুরুষ	ফটো উপলব্ধ
382	MVQ1407352	নাম : সর্বানী দে স্বামীর নাম: পরিষ্কীৎ দে বাড়ির নং : n0070 বয়স : 44 লিঙ্গ : মহিলা	ফটো উপলব্ধ	383	WB/11/072/504402	নাম : বিল্টু দে পিতার নাম: দুলাল দে বাড়ির নং : n0072 বয়স : 53 লিঙ্গ : পুরুষ	ফটো উপলব্ধ	384	MVQ2661882	নাম : ইন্দ্রানী দে (দাস) স্বামীর নাম: বিল্টু দে বাড়ির নং : n0072 বয়স : 39 লিঙ্গ : মহিলা	ফটো উপলব্ধ
385	THC2714301	নাম : অক্ষিত দে পিতার নাম: বিল্টু দে বাড়ির নং : কাঁড়ালিয়া বয়স : 20 লিঙ্গ : পুরুষ	ফটো উপলব্ধ	386	THC2046480	নাম : প্রতিমা দে স্বামীর নাম: রবীন্দ্র নাথ দে বাড়ির নং : এন0062 বয়স : 31 লিঙ্গ : মহিলা	ফটো উপলব্ধ	387	THC2347532	নাম : নিবেদিতা দে স্বামীর নাম: বাবন দে বাড়ির নং : n0074 বয়স : 24 লিঙ্গ : মহিলা	ফটো উপলব্ধ
388	THC2348399	নাম : দীপংকর দে পিতার নাম: রাজকুমার দে বাড়ির নং : N0085 বয়স : 24 লিঙ্গ : পুরুষ	ফটো উপলব্ধ	389	WB/11/072/504471	নাম : যমুনা দে স্বামীর নাম: রাজকুমার দে বাড়ির নং : n0064 বয়স : 56 লিঙ্গ : মহিলা	ফটো উপলব্ধ	390	THC1927235	নাম : ঋতুপর্ণা দে স্বামীর নাম: পাপন দে বাড়ির নং : n0201 বয়স : 28 লিঙ্গ : মহিলা	ফটো উপলব্ধ



391 নাম : সুজাতা দে স্বামীর নাম: বিধান দে বাড়ির নং : n0081 বয়স : 45 লিঙ্গ : মহিলা	THC1080720 ফটো উপলব্ধ	392 নাম : লক্ষ্মীরানী দে স্বামীর নাম: সনাতন দে বাড়ির নং : n0084 বয়স : 55 লিঙ্গ : মহিলা	WB/11/072/504176 ফটো উপলব্ধ	393 নাম : পরেশ দে পিতার নাম: নারায়ন দে বাড়ির নং : n0073 বয়স : 69 লিঙ্গ : পুরুষ	WB/11/072/504263 ফটো উপলব্ধ
394 নাম : শিব শঙ্কর দে পিতার নাম: পরেশ দে বাড়ির নং : n0073 বয়স : 32 লিঙ্গ : পুরুষ	THC1469030 ফটো উপলব্ধ	395 নাম : বাবুরাম দে পিতার নাম: নারায়ন দে বাড়ির নং : n0073 বয়স : 65 লিঙ্গ : পুরুষ	WB/11/072/504677 ফটো উপলব্ধ	396 নাম : সৌরভ দে পিতার নাম: স্বপন দে বাড়ির নং : n0075 বয়স : 27 লিঙ্গ : পুরুষ	THC1927144 ফটো উপলব্ধ
397 নাম : সুমন দে পিতার নাম: ষষ্টি চরন দে বাড়ির নং : n0071 বয়স : 27 লিঙ্গ : পুরুষ	THC1927151 ফটো উপলব্ধ	398 নাম : সুদিপ দে পিতার নাম: নবকুমার দে বাড়ির নং : n0075 বয়স : 27 লিঙ্গ : পুরুষ	THC1927128 ফটো উপলব্ধ	399 নাম : রবীন্দ্রনাথ দে পিতার নাম: রামচন্দ্র দে বাড়ির নং : n0062 বয়স : 33 লিঙ্গ : পুরুষ	THC1574458 ফটো উপলব্ধ
400 নাম : হারাধন দে পিতার নাম: কালীপদ দে বাড়ির নং : n0063 বয়স : 71 লিঙ্গ : পুরুষ	THC2221802 ফটো উপলব্ধ	401 নাম : আরতী দে স্বামীর নাম: হারাধন দে বাড়ির নং : n0063 বয়স : 66 লিঙ্গ : মহিলা	MVQ2417913 ফটো উপলব্ধ	402 নাম : আশীষ কুমার দে পিতার নাম: হারাধন দে বাড়ির নং : n0063 বয়স : 44 লিঙ্গ : পুরুষ	MVQ2417921 ফটো উপলব্ধ
403 নাম : সরস্বতী দে স্বামীর নাম: আশীষ কুমার দে বাড়ির নং : n0063 বয়স : 38 লিঙ্গ : মহিলা	THC1301795 ফটো উপলব্ধ	404 নাম : পরিতোষ দে পিতার নাম: হারাধন দে বাড়ির নং : n0063 বয়স : 41 লিঙ্গ : পুরুষ	MVQ2662039 ফটো উপলব্ধ	405 নাম : বিশ্বনাথ দে পিতার নাম: হারাধন দে বাড়ির নং : n0063 বয়স : 37 লিঙ্গ : পুরুষ	MVQ2661924 ফটো উপলব্ধ
406 নাম : রাজকুমার দে পিতার নাম: অমতা দে বাড়ির নং : n0064 বয়স : 66 লিঙ্গ : পুরুষ	WB/11/072/504114 ফটো উপলব্ধ	407 নাম : অমিত দে পিতার নাম: নিতাই দে বাড়ির নং : n0081 বয়স : 32 লিঙ্গ : পুরুষ	THC1469022 ফটো উপলব্ধ	408 নাম : পার্বতী দে স্বামীর নাম: পরম দে বাড়ির নং : n0082 বয়স : 73 লিঙ্গ : মহিলা	WB/11/072/504090 ফটো উপলব্ধ
409 নাম : দুর্ঘোষন দে পিতার নাম: পরম দে বাড়ির নং : n0082 বয়স : 57 লিঙ্গ : পুরুষ	MVQ2661908 ফটো উপলব্ধ	410 নাম : বিভূতি দে পিতার নাম: পরম দে বাড়ির নং : n0082 বয়স : 53 লিঙ্গ : পুরুষ	WB/11/072/504553 ফটো উপলব্ধ	411 নাম : নীলমনি রাজোয়ার স্বামীর নাম: ভুবন রাজোয়ার বাড়ির নং : n0082 বয়স : 45 লিঙ্গ : মহিলা	THC1574409 ফটো উপলব্ধ
412 নাম : বন্দনা দে স্বামীর নাম: দুর্ঘোষন দে বাড়ির নং : n0082 বয়স : 41 লিঙ্গ : মহিলা	THC1147917 ফটো উপলব্ধ	413 নাম : সৌরভ দে পিতার নাম: বিভূতি দে বাড়ির নং : এন0082 বয়স : 19 লিঙ্গ : পুরুষ	THC2758514 ফটো উপলব্ধ	414 নাম : সরস্বতী দে স্বামীর নাম: নারায়ন দে বাড়ির নং : n0083 বয়স : 84 লিঙ্গ : মহিলা	WB/11/072/504264 ফটো উপলব্ধ
415 নাম : গৌর দে পিতার নাম: নারায়ন দে বাড়ির নং : n0083 বয়স : 58 লিঙ্গ : পুরুষ	WB/11/072/504145 ফটো উপলব্ধ	416 নাম : আরতী দে স্বামীর নাম: গৌর দে বাড়ির নং : n0083 বয়স : 53 লিঙ্গ : মহিলা	WB/11/072/504265 ফটো উপলব্ধ	417 নাম : রবীন্দ্রনাথ দে পিতার নাম: মুক্তিপদ দে বাড়ির নং : n0084 বয়স : 68 লিঙ্গ : পুরুষ	WB/11/072/504183 ফটো উপলব্ধ
418 নাম : বিজলী দে স্বামীর নাম: রবীন্দ্রনাথ দে বাড়ির নং : n0084 বয়স : 61 লিঙ্গ : মহিলা	WB/11/072/504319 ফটো উপলব্ধ	419 নাম : মিলন দে পিতার নাম: রবীন্দ্রনাথ দে বাড়ির নং : n0084 বয়স : 39 লিঙ্গ : পুরুষ	MVQ2527323 ফটো উপলব্ধ	420 নাম : জয়ন্তী দে স্বামীর নাম: মিলন দে বাড়ির নং : n0084 বয়স : 32 লিঙ্গ : মহিলা	THC1762491 ফটো উপলব্ধ

421	MVQ2418069	নাম : সনাতন দে পিতার নাম: মুক্তিপদ দে বাড়ির নং : n0084 বয়স : 63 লিঙ্গ : পুরুষ	ফটো উপলব্ধ	422	WB/11/072/504154	নাম : পরেশ দে পিতার নাম: মুক্তিপদ দে বাড়ির নং : n0084 বয়স : 56 লিঙ্গ : পুরুষ	ফটো উপলব্ধ	423	MVQ2527398	নাম : শিখা দে স্বামীর নাম: পরেশ দে বাড়ির নং : n0084 বয়স : 39 লিঙ্গ : মহিলা	ফটো উপলব্ধ
424	WB/11/072/540083	নাম : রমেশ দে পিতার নাম: মুক্তিপদ দে বাড়ির নং : n0084 বয়স : 52 লিঙ্গ : পুরুষ	ফটো উপলব্ধ	425	THC1301985	নাম : সান্তনা দে স্বামীর নাম: রমেশ দে বাড়ির নং : n0084 বয়স : 35 লিঙ্গ : মহিলা	ফটো উপলব্ধ	426	THC2735678	নাম : অরূপ দে পিতার নাম: পরেশ দে বাড়ির নং : এন0084 বয়স : 20 লিঙ্গ : পুরুষ	ফটো উপলব্ধ
427	WB/11/072/504237	নাম : তুলসী দে স্বামীর নাম: নকুল দে বাড়ির নং : n0085 বয়স : 81 লিঙ্গ : মহিলা	ফটো উপলব্ধ	428	WB/11/072/504770	নাম : রাজকুমার দে পিতার নাম: নকুল দে বাড়ির নং : n0085 বয়স : 61 লিঙ্গ : পুরুষ	ফটো উপলব্ধ	429	MVQ1576370	নাম : হীরামতি দে স্বামীর নাম: রাজকুমার দে বাড়ির নং : n0085 বয়স : 45 লিঙ্গ : মহিলা	ফটো উপলব্ধ
430	THC1301571	নাম : শ্যামল দে পিতার নাম: নকুল দে বাড়ির নং : n0085 বয়স : 49 লিঙ্গ : পুরুষ	ফটো উপলব্ধ	431	WB/11/072/504200	নাম : ভগবতী দে স্বামীর নাম: বৃন্দাবন দে বাড়ির নং : n0085 বয়স : 76 লিঙ্গ : মহিলা	ফটো উপলব্ধ	432	WB/11/072/504226	নাম : মীরারানী দে স্বামীর নাম: মৃত্যুঞ্জয় দে বাড়ির নং : n0086 বয়স : 74 লিঙ্গ : মহিলা	ফটো উপলব্ধ
433	MVQ2173110	নাম : বিধান দে পিতার নাম: মৃত্যুঞ্জয় দে বাড়ির নং : n0086 বয়স : 53 লিঙ্গ : পুরুষ	ফটো উপলব্ধ	434	MVQ2750222	নাম : মানিক দে মায়ের নাম: সুমিত্রা দে বাড়ির নং : n0065 বয়স : 39 লিঙ্গ : পুরুষ	ফটো উপলব্ধ	435	MVQ2418051	নাম : সনত কুমার দে পিতার নাম: ভূতনাথ দে বাড়ির নং : n0061 বয়স : 45 লিঙ্গ : পুরুষ	ফটো উপলব্ধ
436	THC1854660	নাম : পিন্টু দে পিতার নাম: বাসুদেব দে বাড়ির নং : n0067 বয়স : 29 লিঙ্গ : পুরুষ	ফটো উপলব্ধ	437	THC2496685	নাম : অরিন্দম দে পিতার নাম: পরীক্ষিত দে বাড়ির নং : এন0070 বয়স : 23 লিঙ্গ : পুরুষ	ফটো উপলব্ধ	438	THC1301837	নাম : প্রশান্ত দে পিতার নাম: মথুরা দে বাড়ির নং : n0055 বয়স : 35 লিঙ্গ : পুরুষ	ফটো উপলব্ধ
439	THC2348266	নাম : সূর্য দে পিতার নাম: নিত্যানন্দ দে বাড়ির নং : N000 বয়স : 24 লিঙ্গ : পুরুষ	ফটো উপলব্ধ	440	THC2349256	নাম : বিধান দে পিতার নাম: সুবল দে বাড়ির নং : n0081 বয়স : 52 লিঙ্গ : পুরুষ	ফটো উপলব্ধ	441	THC1854751	নাম : পলি দে স্বামীর নাম: সনৎ দে বাড়ির নং : n0061 বয়স : 28 লিঙ্গ : মহিলা	ফটো উপলব্ধ
442	THC2762052	নাম : শুভজিৎ দে পিতার নাম: বিশ্বজিৎ দে বাড়ির নং : এন0061 বয়স : 20 লিঙ্গ : পুরুষ	ফটো উপলব্ধ	443	THC2538932	নাম : প্রিয়ঙ্কা দে স্বামীর নাম: প্রশান্ত দে বাড়ির নং : এন0055 বয়স : 24 লিঙ্গ : মহিলা	ফটো উপলব্ধ	444	XUW2462182	নাম : মনীষা দে স্বামীর নাম: দীপঙ্কর দে বাড়ির নং : এন0062 বয়স : 22 লিঙ্গ : মহিলা	ফটো উপলব্ধ
445	THC2691210	নাম : সন্দীপ দে পিতার নাম: উজ্জ্বল দে বাড়ির নং : এন0055 বয়স : 20 লিঙ্গ : পুরুষ	ফটো উপলব্ধ	446	THC1927201	নাম : উদয় উত্তম দে পিতার নাম: উত্তম কুমার দে বাড়ির নং : n0198 বয়স : 27 লিঙ্গ : পুরুষ	ফটো উপলব্ধ	447	MVQ2236065	নাম : সনজিত দে পিতার নাম: অসিত দে বাড়ির নং : n0080 বয়স : 42 লিঙ্গ : পুরুষ	ফটো উপলব্ধ
448	THC2582096	নাম : লিপিকা দে পিতার নাম: বিধান দে বাড়ির নং : এন0081 বয়স : 22 লিঙ্গ : মহিলা	ফটো উপলব্ধ	449	THC2762896	নাম : বিনীতা দে পিতার নাম: বিধান দে বাড়ির নং : কাঁড়ালিয়া বয়স : 19 লিঙ্গ : মহিলা	ফটো উপলব্ধ	450	THC2704880	নাম : পিউ দে পিতার নাম: বৃন্দাবন দে বাড়ির নং : এন0073 বয়স : 20 লিঙ্গ : মহিলা	ফটো উপলব্ধ

451 নাম : চুম্বিকি দে স্বামীর নাম: পরিতোষ দে বাড়ির নং : n0063 বয়স : 33 লিঙ্গ : মহিলা	THC1854777 ফটো উপলব্ধ	452 নাম : তন্ময় দে পিতার নাম: আশীষ কুমার দে বাড়ির নং : এন0063 বয়স : 19 লিঙ্গ : পুরুষ	THC2760403 ফটো উপলব্ধ	453 নাম : রুম্পা দে স্বামীর নাম: শুভেন্দু দে বাড়ির নং : এন0067 বয়স : 25 লিঙ্গ : মহিলা	THC2607273 ফটো উপলব্ধ
454 নাম : দীপিকা দে স্বামীর নাম: দেবাশিষ দে বাড়ির নং : n0068 বয়স : 32 লিঙ্গ : মহিলা	THC1469105 ফটো উপলব্ধ	455 নাম : উন্নতি দে স্বামীর নাম: সুকুমার দে বাড়ির নং : n0068 বয়স : 59 লিঙ্গ : মহিলা	THC2628329 ফটো উপলব্ধ	456 নাম : দেবাশীষ দে পিতার নাম: সুকুমার দে বাড়ির নং : n0068 বয়স : 41 লিঙ্গ : পুরুষ	MVQ2750164 ফটো উপলব্ধ
457 নাম : সুকুমার দে পিতার নাম: নারায়ন দে বাড়ির নং : n0068 বয়স : 66 লিঙ্গ : পুরুষ	MVQ0991661 ফটো উপলব্ধ	458 নাম : রতন দে পিতার নাম: তপন দে বাড়ির নং : 61 বয়স : 21 লিঙ্গ : পুরুষ	THC2632263 ফটো উপলব্ধ	459 নাম : অপরূপা দে পিতার নাম: হরু গোপাল দে বাড়ির নং : N0075 বয়স : 24 লিঙ্গ : মহিলা	XUW2284594 ফটো উপলব্ধ
460 নাম : পিয়ালী দে (দত্ত) স্বামীর নাম: বাপ্পা দত্ত বাড়ির নং : n0166 বয়স : 31 লিঙ্গ : মহিলা	THC1575364 ফটো উপলব্ধ	461 নাম : নয়ন পাল স্বামীর নাম: জগদীশ পাল বাড়ির নং : n0094 বয়স : 41 লিঙ্গ : মহিলা	THC1865898 ফটো উপলব্ধ	462 নাম : প্রমি পাল পিতার নাম: প্রদীপ পাল বাড়ির নং : এন0097 বয়স : 21 লিঙ্গ : মহিলা	THC2637130 ফটো উপলব্ধ
463 নাম : অর্পিতা পাল দত্ত স্বামীর নাম: বিশ্বজিৎ পাল বাড়ির নং : এন0095 বয়স : 22 লিঙ্গ : মহিলা	THC2680379 ফটো উপলব্ধ	464 নাম : লতিকা দে পাল স্বামীর নাম: বাবুরাম পাল বাড়ির নং : n0095 বয়স : 42 লিঙ্গ : মহিলা	MVQ2418093 ফটো উপলব্ধ	465 নাম : অমৃত কুমার পাল পিতার নাম: সুধীর পাল বাড়ির নং : n0094 বয়স : 70 লিঙ্গ : পুরুষ	WB/11/072/504020 ফটো উপলব্ধ
466 নাম : জিতেন পাল পিতার নাম: অমৃত কুমার পাল বাড়ির নং : n0094 বয়স : 42 লিঙ্গ : পুরুষ	MVQ2173243 ফটো উপলব্ধ	467 নাম : মল্লিকারানী পাল স্বামীর নাম: অমৃত পাল বাড়ির নং : n0094 বয়স : 65 লিঙ্গ : মহিলা	WB/11/072/504547 ফটো উপলব্ধ	468 নাম : বিশ্বজিৎ পাল পিতার নাম: অজিত পাল বাড়ির নং : n0095 বয়স : 34 লিঙ্গ : পুরুষ	THC1387984 ফটো উপলব্ধ
469 নাম : সমর পাল পিতার নাম: বাদল পাল বাড়ির নং : n0095 বয়স : 67 লিঙ্গ : পুরুষ	WB/11/072/504433 ফটো উপলব্ধ	470 নাম : পিনাকী পাল পিতার নাম: সমর পাল বাড়ির নং : n0095 বয়স : 31 লিঙ্গ : পুরুষ	THC1574342 ফটো উপলব্ধ	471 নাম : নির্মল পাল পিতার নাম: বাদল পাল বাড়ির নং : n0095 বয়স : 60 লিঙ্গ : পুরুষ	WB/11/072/504150 ফটো উপলব্ধ
472 নাম : মিত্ররানী পাল স্বামীর নাম: নির্মল পাল বাড়ির নং : n0095 বয়স : 47 লিঙ্গ : মহিলা	MVQ1575604 ফটো উপলব্ধ	473 নাম : বাবুরাম পাল পিতার নাম: বাদল পাল বাড়ির নং : n0095 বয়স : 56 লিঙ্গ : পুরুষ	WB/11/072/504136 ফটো উপলব্ধ	474 নাম : হারুগোপাল পাল পিতার নাম: বাদল পাল বাড়ির নং : n0095 বয়স : 54 লিঙ্গ : পুরুষ	WB/11/072/504213 ফটো উপলব্ধ
475 নাম : মিত্র পাল স্বামীর নাম: প্রদীপ পাল বাড়ির নং : n0097 বয়স : 44 লিঙ্গ : মহিলা	MVQ2174134 ফটো উপলব্ধ	476 নাম : অমিতা পাল স্বামীর নাম: প্রনব পাল বাড়ির নং : n0097 বয়স : 40 লিঙ্গ : মহিলা	MVQ2527406 ফটো উপলব্ধ	477 নাম : প্রদীপ কুমার পাল পিতার নাম: অনিল পাল বাড়ির নং : n0097 বয়স : 54 লিঙ্গ : পুরুষ	WB/11/072/504007 ফটো উপলব্ধ
478 নাম : মথুরা পাল পিতার নাম: সুফল পাল বাড়ির নং : n0096 বয়স : 54 লিঙ্গ : পুরুষ	WB/11/072/504069 ফটো উপলব্ধ	479 নাম : উত্তম পাল পিতার নাম: সুফল পাল বাড়ির নং : n0096 বয়স : 59 লিঙ্গ : পুরুষ	WB/11/072/504070 ফটো উপলব্ধ	480 নাম : দিপালী পাল স্বামীর নাম: কার্তিক পাল বাড়ির নং : n0096 বয়স : 52 লিঙ্গ : মহিলা	WB/11/072/504606 ফটো উপলব্ধ



481 নাম : কার্তিক পাল পিতার নাম: সুফল পাল বাড়ির নং : n0096 বয়স : 63 লিঙ্গ : পুরুষ	WB/11/072/504043	ফটো উপলব্ধ	482 নাম : সুখমা পাল স্বামীর নাম: সুফল পাল বাড়ির নং : n0096 বয়স : 81 লিঙ্গ : মহিলা	WB/11/072/504604	ফটো উপলব্ধ	483 নাম : রুপা পাল পিতার নাম: উত্তম পাল বাড়ির নং : এন0096 বয়স : 20 লিঙ্গ : মহিলা	THC2708188	ফটো উপলব্ধ
484 নাম : রিংকি পাল স্বামীর নাম: ক্ষীরু পাল বাড়ির নং : n0095 বয়স : 37 লিঙ্গ : মহিলা	THC1468974	ফটো উপলব্ধ	485 নাম : ক্ষীরু পাল পিতার নাম: বাদল পাল বাড়ির নং : n0095 বয়স : 51 লিঙ্গ : পুরুষ	THC2221836	ফটো উপলব্ধ	486 নাম : তাপসী পাল স্বামীর নাম: হারুগোপাল পাল বাড়ির নং : n0095 বয়স : 44 লিঙ্গ : মহিলা	MVQ2174142	ফটো উপলব্ধ
487 নাম : প্রনব কুমার পাল পিতার নাম: অনিল কুমার পাল বাড়ির নং : n0097 বয়স : 53 লিঙ্গ : পুরুষ	WB/11/072/504172	ফটো উপলব্ধ	488 নাম : প্রীতিলতা পাল পিতার নাম: প্রণব কুমার পাল বাড়ির নং : এন0097 বয়স : 20 লিঙ্গ : মহিলা	THC2708063	ফটো উপলব্ধ	489 নাম : জগদীশ পাল পিতার নাম: অমত পাল বাড়ির নং : এন0094 বয়স : 46 লিঙ্গ : পুরুষ	THC2707438	ফটো উপলব্ধ
490 নাম : তনুশ্রী পাল স্বামীর নাম: জিতেন পাল বাড়ির নং : n0094 বয়স : 35 লিঙ্গ : মহিলা	THC1691013	ফটো উপলব্ধ	491 নাম : সন্দীপন পাল পিতার নাম: নির্মল পাল বাড়ির নং : N0095 বয়স : 24 লিঙ্গ : পুরুষ	THC2348522	ফটো উপলব্ধ	492 নাম : শর্মিষ্ঠা পাল স্বামীর নাম: পিনাকী পাল বাড়ির নং : N0095 বয়স : 24 লিঙ্গ : মহিলা	THC2348613	ফটো উপলব্ধ
493 নাম : মিহির বিশ্বাস পিতার নাম: নিমাই বিশ্বাস বাড়ির নং : n0175 বয়স : 35 লিঙ্গ : পুরুষ	THC1762384	ফটো উপলব্ধ	494 নাম : জাহ্নবী বিশ্বাস স্বামীর নাম: নিমাই বিশ্বাস বাড়ির নং : n0184 বয়স : 57 লিঙ্গ : মহিলা	THC1762376	ফটো উপলব্ধ	495 নাম : বুমা বিশ্বাস স্বামীর নাম: মিহির বিশ্বাস বাড়ির নং : n0231 বয়স : 28 লিঙ্গ : মহিলা	THC1964600	ফটো উপলব্ধ
496 নাম : আশীষ মন্ডল পিতার নাম: ছিদাম মন্ডল বাড়ির নং : এন0134 বয়স : 25 লিঙ্গ : পুরুষ	THC2046605	ফটো উপলব্ধ	497 নাম : জঞ্জালী মন্ডল স্বামীর নাম: ছিদাম মন্ডল বাড়ির নং : n0134 বয়স : 51 লিঙ্গ : মহিলা	THC1469097	ফটো উপলব্ধ	498 নাম : শ্রীদাম মন্ডল পিতার নাম: কালো মণ্ডল বাড়ির নং : n0134 বয়স : 47 লিঙ্গ : পুরুষ	THC2352813	ফটো উপলব্ধ
499 নাম : সুমিত্রা মণ্ডল স্বামীর নাম: কালো মণ্ডল বাড়ির নং : n0134 বয়স : 77 লিঙ্গ : মহিলা	WB/11/072/504284	ফটো উপলব্ধ	500 নাম : উন্নতি রুই দাস স্বামীর নাম: কার্তিক রুই দাস বাড়ির নং : এন0151 বয়স : 51 লিঙ্গ : মহিলা	THC2046381	ফটো উপলব্ধ	501 নাম : কার্তিক রুইদাস পিতার নাম: ভোলানাথ রুইদাস বাড়ির নং : 0151 বয়স : 57 লিঙ্গ : পুরুষ	THC1964493	ফটো উপলব্ধ
502 নাম : দীপক রুই দাস পিতার নাম: কার্তিক রুই দাস বাড়ির নং : এন0151 বয়স : 29 লিঙ্গ : পুরুষ	THC2046324	ফটো উপলব্ধ	503 নাম : কম্পনা রুইদাস স্বামীর নাম: বাপি রুইদাস বাড়ির নং : n0089 বয়স : 28 লিঙ্গ : মহিলা	THC1854843	ফটো উপলব্ধ	504 নাম : শুভঙ্কর রুইদাস পিতার নাম: কার্তিক রুইদাস বাড়ির নং : n0221 বয়স : 26 লিঙ্গ : পুরুষ	THC1964501	ফটো উপলব্ধ
505 নাম : অনুপ কুমার রুইদাস পিতার নাম: বৃদাবান রুইদাস বাড়ির নং : n0222 বয়স : 27 লিঙ্গ : পুরুষ	THC1964519	ফটো উপলব্ধ	506 নাম : অনিমা রুইদাস স্বামীর নাম: প্রভাত রুইদাস বাড়ির নং : এন0151 বয়স : 33 লিঙ্গ : মহিলা	THC2046399	ফটো উপলব্ধ	507 নাম : তামাল রুই দাস মায়ের নাম: দেবদাসী রুই দাস বাড়ির নং : এন0151 বয়স : 50 লিঙ্গ : পুরুষ	THC2046449	ফটো উপলব্ধ
508 নাম : আদুরী রুইদাস স্বামীর নাম: সুকুমার রুইদাস বাড়ির নং : n0151 বয়স : 60 লিঙ্গ : মহিলা	THC2485191	ফটো উপলব্ধ	509 নাম : নিসাবী রুইদাস পিতার নাম: সুকুমার রুইদাস বাড়ির নং : n0151 বয়স : 46 লিঙ্গ : মহিলা	MVQ2527307	ফটো উপলব্ধ	510 নাম : সুকুমার রুইদাস মায়ের নাম: দেবদাসী রুইদাস বাড়ির নং : n0151 বয়স : 65 লিঙ্গ : মহিলা	MVQ0993295	ফটো উপলব্ধ

511	MVQ2418317	নাম : দেবদাসী রুইদাস স্বামীর নাম: ভোলানাথ রুইদাস বাড়ির নং : n0151 বয়স : 85 লিঙ্গ : মহিলা	ফটো উপলব্ধ	512	THC1762616	নাম : কদম রাজোয়ার স্বামীর নাম: মিতুন রাজোয়ার বাড়ির নং : n0089 বয়স : 30 লিঙ্গ : মহিলা	ফটো উপলব্ধ	513	THC1762509	নাম : বর্ণালী রুইদাস স্বামীর নাম: পথকুড়ো রুইদাস বাড়ির নং : n0089 বয়স : 33 লিঙ্গ : মহিলা	ফটো উপলব্ধ
514	MVQ2661973	নাম : বাপী রুইদাস পিতার নাম: জয়দেব রুইদাস বাড়ির নং : n0089 বয়স : 41 লিঙ্গ : পুরুষ	ফটো উপলব্ধ	515	WB/11/072/504233	নাম : অঞ্জলী রুইদাস স্বামীর নাম: জয়দেব রুইদাস বাড়ির নং : n0089 বয়স : 56 লিঙ্গ : মহিলা	ফটো উপলব্ধ	516	THC1854736	নাম : পথকুড়ো রুইদাস পিতার নাম: বনমালি রুইদাস বাড়ির নং : n0089 বয়স : 32 লিঙ্গ : পুরুষ	ফটো উপলব্ধ
517	THC2538130	নাম : লক্ষ্মী দাস রুইদাস স্বামীর নাম: আশিস রুইদাস বাড়ির নং : এন0151 বয়স : 23 লিঙ্গ : মহিলা	ফটো উপলব্ধ	518	THC1691104	নাম : প্রভাত রুইদাস পিতার নাম: সুকুমার রুইদাস বাড়ির নং : n0151 বয়স : 31 লিঙ্গ : পুরুষ	ফটো উপলব্ধ	519	WB/11/072/504622	নাম : জয়দেব রুইদাস পিতার নাম: পঞ্চগনন রুইদাস বাড়ির নং : n0089 বয়স : 61 লিঙ্গ : পুরুষ	ফটো উপলব্ধ
520	THC1865914	নাম : আশিষ রুইদাস পিতার নাম: সুকুমার রুইদাস বাড়ির নং : n0151 বয়স : 33 লিঙ্গ : পুরুষ	ফটো উপলব্ধ	521	THC1387885	নাম : পার্বতী রাজোয়ার স্বামীর নাম: ছবি রাজোয়ার বাড়ির নং : n0140 বয়স : 46 লিঙ্গ : মহিলা	ফটো উপলব্ধ	522	THC1383777	নাম : পরিতোষ রাজোয়ার পিতার নাম: প্রাননাথ রাজোয়ার বাড়ির নং : n021 বয়স : 33 লিঙ্গ : পুরুষ	ফটো উপলব্ধ
523	THC1387968	নাম : অজয় রাজোয়ার পিতার নাম: সনাতন রাজোয়ার বাড়ির নং : n0139 বয়স : 34 লিঙ্গ : পুরুষ	ফটো উপলব্ধ	524	THC2029981	নাম : মঙ্গলা রাজোয়ার পিতার নাম: বাবলু রাজোয়ার বাড়ির নং : N110 বয়স : 25 লিঙ্গ : মহিলা	ফটো উপলব্ধ	525	WB/11/072/504414	নাম : চম্পাবতী রাজোয়ার স্বামীর নাম: সনাতন রাজোয়ার বাড়ির নং : n0139 বয়স : 59 লিঙ্গ : মহিলা	ফটো উপলব্ধ
526	THC2631661	নাম : দেবা রাজোয়ার পিতার নাম: মৃত নীলমাধব রাজোয়ার বাড়ির নং : কাঁড়ালিয়া বয়স : 23 লিঙ্গ : পুরুষ	ফটো উপলব্ধ	527	THC2641314	নাম : সোনালী রাজোয়ার পিতার নাম: রামপ্রসাদ রাজোয়ার বাড়ির নং : কাঁড়ালিয়া বয়স : 21 লিঙ্গ : মহিলা	ফটো উপলব্ধ	528	THC2643005	নাম : আতসী রাজোয়ার স্বামীর নাম: নির্মল রাজোয়ার বাড়ির নং : এন0106 বয়স : 25 লিঙ্গ : মহিলা	ফটো উপলব্ধ
529	THC2631737	নাম : অজন্তা রাজোয়ার স্বামীর নাম: মৃত নীলমাধব রাজোয়ার বাড়ির নং : কাঁড়ালিয়া বয়স : 53 লিঙ্গ : মহিলা	ফটো উপলব্ধ	530	THC2046456	নাম : মালধি রাজোয়ার স্বামীর নাম: উত্তম রাজোয়ার বাড়ির নং : এন0135 বয়স : 39 লিঙ্গ : মহিলা	ফটো উপলব্ধ	531	THC1691070	নাম : বিজয় রাজোয়ার পিতার নাম: সনাতন রাজোয়ার বাড়ির নং : n0139 বয়স : 30 লিঙ্গ : পুরুষ	ফটো উপলব্ধ
532	MVQ2418176	নাম : সমর রাজোয়ার পিতার নাম: পথকুড়ো রাজোয়ার বাড়ির নং : n0142 বয়স : 45 লিঙ্গ : পুরুষ	ফটো উপলব্ধ	533	THC2221604	নাম : সুলেখা রাজোয়ার স্বামীর নাম: রাখাল রাজোয়ার বাড়ির নং : n0132 বয়স : 50 লিঙ্গ : মহিলা	ফটো উপলব্ধ	534	THC2632925	নাম : রাজেশ রাজোয়ার পিতার নাম: রাজকুমার রাজোয়ার বাড়ির নং : এন021 বয়স : 21 লিঙ্গ : পুরুষ	ফটো উপলব্ধ
535	WB/11/072/504152	নাম : সনাতন রাজোয়ার পিতার নাম: বাসুদেব রাজোয়ার বাড়ির নং : n0139 বয়স : 65 লিঙ্গ : পুরুষ	ফটো উপলব্ধ	536	THC1762194	নাম : সুজন রাজোয়ার পিতার নাম: গনেশ রাজোয়ার বাড়ির নং : n0141 বয়স : 31 লিঙ্গ : পুরুষ	ফটো উপলব্ধ	537	WB/11/072/504628	নাম : গনেশ রাজোয়ার পিতার নাম: নারায়ন রাজোয়ার বাড়ির নং : n0141 বয়স : 57 লিঙ্গ : পুরুষ	ফটো উপলব্ধ
538	WB/11/072/504148	নাম : পথকুড়ো রাজোয়ার পিতার নাম: চারু রাজোয়ার বাড়ির নং : n0142 বয়স : 67 লিঙ্গ : পুরুষ	ফটো উপলব্ধ	539	WB/11/072/504270	নাম : মতিলাল রাজোয়ার পিতার নাম: বাসুদেব রাজোয়ার বাড়ির নং : n0139 বয়স : 55 লিঙ্গ : পুরুষ	ফটো উপলব্ধ	540	THC1081595	নাম : অজন্তা রাজোয়ার স্বামীর নাম: মতিলাল রাজোয়ার বাড়ির নং : n0139 বয়স : 39 লিঙ্গ : মহিলা	ফটো উপলব্ধ

541	MVQ2173367	নাম : গোপীনাথ রাজোয়ার পিতার নাম: বাসুদেব রাজোয়ার বাড়ির নং : n0139 বয়স : 53 লিঙ্গ : পুরুষ	ফটো উপলব্ধ	542	MVQ2418143	নাম : পার্বতী রাজোয়ার স্বামীর নাম: গোপীনাথ রাজোয়ার বাড়ির নং : n0139 বয়স : 44 লিঙ্গ : মহিলা	ফটো উপলব্ধ	543	MVQ2527372	নাম : প্রদীপ রাজোয়ার পিতার নাম: বাসুদেব রাজোয়ার বাড়ির নং : n0139 বয়স : 40 লিঙ্গ : পুরুষ	ফটো উপলব্ধ
544	THC1301597	নাম : কলাবতী রাজোয়ার স্বামীর নাম: প্রদীপ রাজোয়ার বাড়ির নং : n0139 বয়স : 37 লিঙ্গ : মহিলা	ফটো উপলব্ধ	545	THC1301712	নাম : শ্রীমতি রাজোয়ার স্বামীর নাম: সমর রাজোয়ার বাড়ির নং : n0142 বয়স : 40 লিঙ্গ : মহিলা	ফটো উপলব্ধ	546	THC1387893	নাম : পরেশ রাজোয়ার পিতার নাম: পথকুড়ো রাজোয়ার বাড়ির নং : n0142 বয়স : 41 লিঙ্গ : পুরুষ	ফটো উপলব্ধ
547	MVQ2418184	নাম : স্বপন রাজোয়ার পিতার নাম: পথকুড়ো রাজোয়ার বাড়ির নং : n0142 বয়স : 40 লিঙ্গ : পুরুষ	ফটো উপলব্ধ	548	THC1762483	নাম : অর্চনা রাজোয়ার স্বামীর নাম: স্বপন রাজোয়ার বাড়ির নং : n0142 বয়স : 38 লিঙ্গ : মহিলা	ফটো উপলব্ধ	549	THC1574565	নাম : নরেশ রাজোয়ার পিতার নাম: পথকুড়ো রাজোয়ার বাড়ির নং : n0142 বয়স : 31 লিঙ্গ : পুরুষ	ফটো উপলব্ধ
550	WB/11/072/504251	নাম : চপলা রাজোয়ার স্বামীর নাম: গোপাল রাজোয়ার বাড়ির নং : n0143 বয়স : 61 লিঙ্গ : মহিলা	ফটো উপলব্ধ	551	THC1081546	নাম : সবিতা রাজোয়ার পিতার নাম: গোপাল রাজোয়ার বাড়ির নং : n0143 বয়স : 37 লিঙ্গ : মহিলা	ফটো উপলব্ধ	552	THC1301613	নাম : সুজিৎ রাজোয়ার পিতার নাম: গোপাল রাজোয়ার বাড়ির নং : n0143 বয়স : 35 লিঙ্গ : পুরুষ	ফটো উপলব্ধ
553	WB/11/072/504688	নাম : শুকদা রাজোয়ার স্বামীর নাম: ননীগোপাল রাজোয়ার বাড়ির নং : n0100 বয়স : 66 লিঙ্গ : মহিলা	ফটো উপলব্ধ	554	THC1301829	নাম : রাসমনি রাজোয়ার স্বামীর নাম: রাজকুমার রাজোয়ার বাড়ির নং : n0100 বয়স : 38 লিঙ্গ : মহিলা	ফটো উপলব্ধ	555	WB/11/072/504377	নাম : সনাতন রাজোয়ার পিতার নাম: গনপতি রাজোয়ার বাড়ির নং : n0101 বয়স : 61 লিঙ্গ : পুরুষ	ফটো উপলব্ধ
556	WB/11/072/504247	নাম : বৃধোন রাজোয়ার স্বামীর নাম: সনাতন রাজোয়ার বাড়ির নং : n0101 বয়স : 56 লিঙ্গ : মহিলা	ফটো উপলব্ধ	557	THC1302017	নাম : মিঠুন রাজোয়ার পিতার নাম: সনাতন রাজোয়ার বাড়ির নং : n0101 বয়স : 35 লিঙ্গ : পুরুষ	ফটো উপলব্ধ	558	MVQ2418150	নাম : অশোকা রাজোয়ার স্বামীর নাম: তরনী রাজোয়ার বাড়ির নং : n0102 বয়স : 51 লিঙ্গ : মহিলা	ফটো উপলব্ধ
559	THC1081637	নাম : সুকুমার রাজোয়ার পিতার নাম: মহানন্দ রাজোয়ার বাড়ির নং : n0102 বয়স : 40 লিঙ্গ : পুরুষ	ফটো উপলব্ধ	560	THC1301670	নাম : মিঠু রাজোয়ার স্বামীর নাম: সুকুমার রাজোয়ার বাড়ির নং : n0102 বয়স : 36 লিঙ্গ : মহিলা	ফটো উপলব্ধ	561	THC1387703	নাম : রাজকুমার রাজোয়ার পিতার নাম: রমেন রাজোয়ার বাড়ির নং : n0103 বয়স : 38 লিঙ্গ : পুরুষ	ফটো উপলব্ধ
562	THC2221588	নাম : ভগীরথ রাজোয়ার পিতার নাম: গোবিন্দ রাজোয়ার রাজোয়ার বাড়ির নং : n0104 বয়স : 66 লিঙ্গ : পুরুষ	ফটো উপলব্ধ	563	THC2221489	নাম : তরলতা রাজোয়ার স্বামীর নাম: ভগীরথ রাজোয়ার রাজোয়ার বাড়ির নং : n0104 বয়স : 56 লিঙ্গ : মহিলা	ফটো উপলব্ধ	564	THC1388016	নাম : প্রানকুমার রাজোয়ার পিতার নাম: ভগীরথ রাজোয়ার বাড়ির নং : n0104 বয়স : 38 লিঙ্গ : পুরুষ	ফটো উপলব্ধ
565	THC1388024	নাম : উৎপল রাজোয়ার মায়ের নাম: লক্ষী রাজোয়ার বাড়ির নং : n0105 বয়স : 36 লিঙ্গ : পুরুষ	ফটো উপলব্ধ	566	MVQ2418226	নাম : সুকুমার রাজোয়ার পিতার নাম: বৃন্দাবন রাজোয়ার বাড়ির নং : n0105 বয়স : 50 লিঙ্গ : পুরুষ	ফটো উপলব্ধ	567	THC1574417	নাম : প্রতিমা রাজোয়ার স্বামীর নাম: সুকুমার রাজোয়ার বাড়ির নং : n0105 বয়স : 31 লিঙ্গ : মহিলা	ফটো উপলব্ধ
568	THC1301704	নাম : রাজকুমার রাজোয়ার পিতার নাম: বৃন্দাবন রাজোয়ার বাড়ির নং : n0105 বয়স : 36 লিঙ্গ : পুরুষ	ফটো উপলব্ধ	569	THC1081751	নাম : শ্যামল রাজোয়ার পিতার নাম: তরনী রাজোয়ার বাড়ির নং : n0106 বয়স : 44 লিঙ্গ : পুরুষ	ফটো উপলব্ধ	570	THC1301993	নাম : লতিকা রাজোয়ার স্বামীর নাম: সুরজিৎ রাজোয়ার বাড়ির নং : n0143 বয়স : 34 লিঙ্গ : মহিলা	ফটো উপলব্ধ



571 নাম : শান্তিবালা রাজোয়ার স্বামীর নাম: লক্ষী রাজোয়ার বাড়ির নং : n0144 বয়স : 75 লিঙ্গ : মহিলা	WB/11/072/504632 ফটো উপলব্ধ	572 নাম : রাসমনি রাজোয়ার স্বামীর নাম: নিত্য রাজোয়ার বাড়ির নং : n0144 বয়স : 59 লিঙ্গ : মহিলা	WB/11/072/504493 ফটো উপলব্ধ	573 নাম : সুজিত রাজোয়ার পিতার নাম: নিত্য রাজোয়ার বাড়ির নং : n0144 বয়স : 39 লিঙ্গ : পুরুষ	THC1388115 ফটো উপলব্ধ
574 নাম : সঞ্জিত রাজোয়ার পিতার নাম: নিত্য রাজোয়ার বাড়ির নং : n0144 বয়স : 33 লিঙ্গ : পুরুষ	THC1387950 ফটো উপলব্ধ	575 নাম : উত্তম রাজোয়ার পিতার নাম: লক্ষী রাজোয়ার বাড়ির নং : n0144 বয়স : 47 লিঙ্গ : পুরুষ	THC1388073 ফটো উপলব্ধ	576 নাম : রুপালী রাজোয়ার স্বামীর নাম: নবকুমার রাজোয়ার বাড়ির নং : n0177 বয়স : 35 লিঙ্গ : মহিলা	THC1854785 ফটো উপলব্ধ
577 নাম : খুকুমনি রাজোয়ার স্বামীর নাম: প্রসেনজীত রাজোয়ার বাড়ির নং : n0124 বয়স : 24 লিঙ্গ : মহিলা	THC2350809 ফটো উপলব্ধ	578 নাম : অলোকা রাজোয়ার স্বামীর নাম: বিশ্বনাথ রাজোয়ার বাড়ির নং : n0189 বয়স : 49 লিঙ্গ : মহিলা	THC1854629 ফটো উপলব্ধ	579 নাম : বিশ্বনাথ রাজোয়ার পিতার নাম: রতন রাজোয়ার বাড়ির নং : n0190 বয়স : 52 লিঙ্গ : পুরুষ	THC1854637 ফটো উপলব্ধ
580 নাম : চম্পা রাজোয়ার স্বামীর নাম: সুকুমার রাজোয়ার বাড়ির নং : n00113 বয়স : 33 লিঙ্গ : মহিলা	THC2350668 ফটো উপলব্ধ	581 নাম : মনিকা রাজোয়ার স্বামীর নাম: অমর চাঁদ রাজোয়ার বাড়ির নং : n0225 বয়স : 24 লিঙ্গ : মহিলা	THC2349470 ফটো উপলব্ধ	582 নাম : চন্দনা রাজোয়ার স্বামীর নাম: নরেশ রাজোয়ার বাড়ির নং : n0142 বয়স : 32 লিঙ্গ : মহিলা	THC2351153 ফটো উপলব্ধ
583 নাম : ভগবতী রাজোয়ার স্বামীর নাম: প্রাননাথ রাজোয়ার বাড়ির নং : n029 বয়স : 81 লিঙ্গ : মহিলা	MVQ2400745 ফটো উপলব্ধ	584 নাম : সরলা রাজোয়ার স্বামীর নাম: দীপক রাজোয়ার বাড়ির নং : n0161 বয়স : 31 লিঙ্গ : মহিলা	THC2349629 ফটো উপলব্ধ	585 নাম : অঞ্জনা রাজোয়ার স্বামীর নাম: শাশ্বান রাজোয়ার বাড়ির নং : n00150 বয়স : 53 লিঙ্গ : মহিলা	THC2350569 ফটো উপলব্ধ
586 নাম : সুস্মিতা রাজোয়ার পিতার নাম: উত্তম রাজোয়ার বাড়ির নং : N0107 বয়স : 24 লিঙ্গ : মহিলা	THC2347649 ফটো উপলব্ধ	587 নাম : প্রাননাথ রাজোয়ার পিতার নাম: নলীন রাজোয়ার বাড়ির নং : n0256 বয়স : 71 লিঙ্গ : পুরুষ	MVQ2400752 ফটো উপলব্ধ	588 নাম : বিউটি রাজোয়ার স্বামীর নাম: রাজ কুমার রাজোয়ার বাড়ির নং : n0105 বয়স : 27 লিঙ্গ : মহিলা	THC2350973 ফটো উপলব্ধ
589 নাম : রাম রাজোয়ার পিতার নাম: মানিক রাজোয়ার বাড়ির নং : n0124 বয়স : 69 লিঙ্গ : পুরুষ	THC2350874 ফটো উপলব্ধ	590 নাম : পরিতোষ রাজোয়ার পিতার নাম: বৈকুন্ঠ রাজোয়ার বাড়ির নং : n0146 বয়স : 30 লিঙ্গ : পুরুষ	THC1854694 ফটো উপলব্ধ	591 নাম : কুশ রাজোয়ার পিতার নাম: পটল রাজোয়ার বাড়ির নং : n0178 বয়স : 36 লিঙ্গ : পুরুষ	THC1762434 ফটো উপলব্ধ
592 নাম : প্রার্থনা রাজোয়ার স্বামীর নাম: বিপ্লব রাজোয়ার বাড়ির নং : n00132 বয়স : 23 লিঙ্গ : মহিলা	THC2349025 ফটো উপলব্ধ	593 নাম : পুষ্পামণি রাজোয়ার স্বামীর নাম: পরিতোষ রাজোয়ার বাড়ির নং : n0143 বয়স : 30 লিঙ্গ : মহিলা	THC1685908 ফটো উপলব্ধ	594 নাম : মানব রাজোয়ার পিতার নাম: মুক্তি রাজোয়ার বাড়ির নং : এন0128 বয়স : 23 লিঙ্গ : পুরুষ	THC2481596 ফটো উপলব্ধ
595 নাম : মথন রাজোয়ার পিতার নাম: সুস্থিধর রাজোয়ার বাড়ির নং : n0136 বয়স : 59 লিঙ্গ : পুরুষ	THC1854702 ফটো উপলব্ধ	596 নাম : ঋতু রাজোয়ার পিতার নাম: হেমন্ত রাজোয়ার বাড়ির নং : এন0158 বয়স : 23 লিঙ্গ : মহিলা	THC2496602 ফটো উপলব্ধ	597 নাম : ফুলেশ্বরী রাজোয়ার স্বামীর নাম: কাশীনাথ রাজোয়ার বাড়ির নং : n0119 বয়স : 39 লিঙ্গ : মহিলা	THC1854652 ফটো উপলব্ধ
598 নাম : কনিকা রাজোয়ার স্বামীর নাম: প্রানকুমার রাজোয়ার বাড়ির নং : n0104 বয়স : 31 লিঙ্গ : মহিলা	THC1854686 ফটো উপলব্ধ	599 নাম : রমেশ রাজোয়ার পিতার নাম: শিশুপদ রাজোয়ার বাড়ির নং : n0098 বয়স : 39 লিঙ্গ : পুরুষ	MVQ2750289 ফটো উপলব্ধ	600 নাম : মনিকা রাজোয়ার পিতার নাম: কাশীনাথ রাজোয়ার বাড়ির নং : এন0119 বয়স : 22 লিঙ্গ : মহিলা	THC2581346 ফটো উপলব্ধ



601 নাম : সুভঙ্কর রাজোয়ার পিতার নাম: সুকুমার রাজোয়ার বাড়ির নং : এন0143 বয়স : 22 লিঙ্গ : পুরুষ	THC2581023 ফটো উপলব্ধ	602 নাম : আল্পনা রাজোয়ার স্বামীর নাম: কৈলাশ রাজোয়ার বাড়ির নং : n0126 বয়স : 30 লিঙ্গ : মহিলা	THC1854876 ফটো উপলব্ধ	603 নাম : রাজকুমার রাজোয়ার পিতার নাম: ননী গোপাল রাজোয়ার বাড়ির নং : n0100 বয়স : 46 লিঙ্গ : পুরুষ	THC1388040 ফটো উপলব্ধ
604 নাম : পূর্ণিমা রাজোয়ার স্বামীর নাম: মুক্তি রাজোয়ার বাড়ির নং : এন0149 বয়স : 23 লিঙ্গ : মহিলা	THC2592954 ফটো উপলব্ধ	605 নাম : মিনতি রাজোয়ার স্বামীর নাম: গনেশ রাজোয়ার বাড়ির নং : n0141 বয়স : 43 লিঙ্গ : মহিলা	THC1147941 ফটো উপলব্ধ	606 নাম : অর্জুন রাজোয়ার পিতার নাম: নীলমাধব রাজোয়ার বাড়ির নং : এন0098 বয়স : 27 লিঙ্গ : পুরুষ	THC2481638 ফটো উপলব্ধ
607 নাম : প্রভাত রাজোয়ার পিতার নাম: কাশীনাথ রাজোয়ার বাড়ির নং : এন0119 বয়স : 23 লিঙ্গ : পুরুষ	THC2481604 ফটো উপলব্ধ	608 নাম : দশরথ রাজোয়ার পিতার নাম: তরনী রাজোয়ার বাড়ির নং : এন0102 বয়স : 23 লিঙ্গ : পুরুষ	THC2481653 ফটো উপলব্ধ	609 নাম : অঞ্জলী রাজোয়ার স্বামীর নাম: মখন রাজোয়ার বাড়ির নং : n0136 বয়স : 53 লিঙ্গ : মহিলা	THC1854710 ফটো উপলব্ধ
610 নাম : শুভেন্দু রাজোয়ার পিতার নাম: শ্রীধন রাজোয়ার বাড়ির নং : এন0132 বয়স : 23 লিঙ্গ : পুরুষ	THC2481554 ফটো উপলব্ধ	611 নাম : সুবীর রাজোয়ার পিতার নাম: রাখাল রাজোয়ার বাড়ির নং : এন0132 বয়স : 23 লিঙ্গ : পুরুষ	THC2481620 ফটো উপলব্ধ	612 নাম : পূর্ণিমা রাজোয়ার স্বামীর নাম: প্রেমানন্দ রাজোয়ার বাড়ির নং : এন0148 বয়স : 24 লিঙ্গ : মহিলা	THC2539104 ফটো উপলব্ধ
613 নাম : দুর্লভ রাজোয়ার পিতার নাম: শক্তি রাজোয়ার বাড়ির নং : এন0128 বয়স : 23 লিঙ্গ : পুরুষ	THC2481562 ফটো উপলব্ধ	614 নাম : বিকাশ রাজোয়ার পিতার নাম: ভুতনাথ রাজোয়ার বাড়ির নং : n0115 বয়স : 31 লিঙ্গ : পুরুষ	THC1854595 ফটো উপলব্ধ	615 নাম : সুজিত রাজোয়ার পিতার নাম: বিশ্বনাথ রাজোয়ার বাড়ির নং : n0188 বয়স : 30 লিঙ্গ : পুরুষ	THC1854603 ফটো উপলব্ধ
616 নাম : নন্দ রাজোয়ার পিতার নাম: মতিলাল রাজোয়ার বাড়ির নং : n0139 বয়স : 25 লিঙ্গ : পুরুষ	THC2349884 ফটো উপলব্ধ	617 নাম : অন্নপূর্ণা রাজোয়ার মায়ের নাম: মিনতী রাজোয়ার বাড়ির নং : N0118 বয়স : 24 লিঙ্গ : মহিলা	THC2347797 ফটো উপলব্ধ	618 নাম : রেখারাণী রাজোয়ার স্বামীর নাম: রাঘব রাজোয়ার বাড়ির নং : n0108 বয়স : 61 লিঙ্গ : মহিলা	WB/11/072/504686 ফটো উপলব্ধ
619 নাম : মানিক রাজোয়ার পিতার নাম: রাঘব রাজোয়ার বাড়ির নং : n0108 বয়স : 37 লিঙ্গ : পুরুষ	THC1081306 ফটো উপলব্ধ	620 নাম : রাখী (মন্ডল) রাজোয়ার স্বামীর নাম: মানিক রাজোয়ার বাড়ির নং : n0108 বয়স : 31 লিঙ্গ : মহিলা	THC1762624 ফটো উপলব্ধ	621 নাম : আব্দুদী রাজোয়ার স্বামীর নাম: উত্তম রাজোয়ার বাড়ির নং : n0144 বয়স : 35 লিঙ্গ : মহিলা	THC1388081 ফটো উপলব্ধ
622 নাম : সমীর রাজোয়ার পিতার নাম: পঞ্চানন রাজোয়ার বাড়ির নং : n0203 বয়স : 27 লিঙ্গ : পুরুষ	THC1927250 ফটো উপলব্ধ	623 নাম : রস্তা রাজোয়ার স্বামীর নাম: অজয় রাজোয়ার বাড়ির নং : এন0139 বয়স : 27 লিঙ্গ : মহিলা	THC2046357 ফটো উপলব্ধ	624 নাম : ভগবতী রাজোয়ার স্বামীর নাম: স্বপন কুমার রাজোয়ার বাড়ির নং : n0107 বয়স : 40 লিঙ্গ : মহিলা	THC1301845 ফটো উপলব্ধ
625 নাম : বিপ্লব রাজোয়ার মায়ের নাম: কাঞ্চন লতা রাজোয়ার বাড়ির নং : এন0132 বয়স : 25 লিঙ্গ : পুরুষ	THC2046290 ফটো উপলব্ধ	626 নাম : রাখি রাজোয়ার স্বামীর নাম: লক্ষ্মন রাজোয়ার বাড়ির নং : এন0131 বয়স : 30 লিঙ্গ : মহিলা	THC2046555 ফটো উপলব্ধ	627 নাম : যমুনা রাজোয়ার স্বামীর নাম: শ্যামল রাজোয়ার বাড়ির নং : n0106 বয়স : 45 লিঙ্গ : মহিলা	THC1081769 ফটো উপলব্ধ
628 নাম : নির্মল রাজোয়ার পিতার নাম: তরনী রাজোয়ার বাড়ির নং : n0106 বয়স : 41 লিঙ্গ : পুরুষ	THC1301639 ফটো উপলব্ধ	629 নাম : কনকা রাজোয়ার স্বামীর নাম: যামিনী রাজোয়ার বাড়ির নং : n0107 বয়স : 71 লিঙ্গ : মহিলা	WB/11/072/504567 ফটো উপলব্ধ	630 নাম : উত্তম রাজোয়ার পিতার নাম: যামিনী রাজোয়ার বাড়ির নং : n0107 বয়স : 50 লিঙ্গ : পুরুষ	MVQ2418168 ফটো উপলব্ধ



631	THC2103448	ফটো উপলব্ধ	632	THC2046407	ফটো উপলব্ধ	633	THC1081710	ফটো উপলব্ধ
নাম : সরমানি রাজোয়ার স্বামীর নাম: জগন্নাথ রাজোয়ার বাড়ির নং : এন0119 বয়স : 34 লিঙ্গ : মহিলা			নাম : কংস রাজোয়ার পিতার নাম: মথুরা রাজোয়ার বাড়ির নং : এন0160 বয়স : 25 লিঙ্গ : পুরুষ			নাম : স্বপন কুমার রাজোয়ার পিতার নাম: যামিনী রাজোয়ার বাড়ির নং : n0107 বয়স : 42 লিঙ্গ : পুরুষ		
634	THC1865922	ফটো উপলব্ধ	635	THC1865906	ফটো উপলব্ধ	636	WB/11/072/471482	ফটো উপলব্ধ
নাম : প্রসেনজিৎ রাজোয়ার পিতার নাম: রাম রাজোয়ার বাড়ির নং : n0124 বয়স : 28 লিঙ্গ : পুরুষ			নাম : প্রসেন রাজোয়ার পিতার নাম: সুরেন রাজোয়ার বাড়ির নং : n0107 বয়স : 30 লিঙ্গ : পুরুষ			নাম : পবিত্র রাজোয়ার পিতার নাম: মহাদেব রাজোয়ার বাড়ির নং : n0152 বয়স : 52 লিঙ্গ : পুরুষ		
637	THC1691112	ফটো উপলব্ধ	638	WB/11/072/504044	ফটো উপলব্ধ	639	MVQ2598720	ফটো উপলব্ধ
নাম : সনৎ কুমার রাজোয়ার পিতার নাম: রাঘব রাজোয়ার বাড়ির নং : n0108 বয়স : 31 লিঙ্গ : পুরুষ			নাম : সনাতন রাজোয়ার পিতার নাম: বাতু রাজোয়ার বাড়ির নং : n0109 বয়স : 68 লিঙ্গ : পুরুষ			নাম : সুমিতা রাজোয়ার স্বামীর নাম: সনাতন রাজোয়ার বাড়ির নং : n0109 বয়স : 63 লিঙ্গ : মহিলা		
640	THC1387919	ফটো উপলব্ধ	641	THC1301886	ফটো উপলব্ধ	642	THC1854868	ফটো উপলব্ধ
নাম : অজয় রাজোয়ার পিতার নাম: সনাতন রাজোয়ার বাড়ির নং : n0109 বয়স : 41 লিঙ্গ : পুরুষ			নাম : নমিতা রাজোয়ার স্বামীর নাম: অজয় রাজোয়ার বাড়ির নং : n0109 বয়স : 36 লিঙ্গ : মহিলা			নাম : রাজেশ্বর রাজোয়ার পিতার নাম: মথন রাজোয়ার বাড়ির নং : n0136 বয়স : 29 লিঙ্গ : পুরুষ		
643	THC1854744	ফটো উপলব্ধ	644	THC1388099	ফটো উপলব্ধ	645	THC2221661	ফটো উপলব্ধ
নাম : জ্যোৎস্না রাজোয়ার স্বামীর নাম: পরেশ রাজোয়ার বাড়ির নং : n0142 বয়স : 30 লিঙ্গ : মহিলা			নাম : সমর রাজোয়ার পিতার নাম: রুইতন রাজোয়ার বাড়ির নং : n0099 বয়স : 35 লিঙ্গ : পুরুষ			নাম : পনকা রাজোয়ার স্বামীর নাম: রুইতন রাজোয়ার বাড়ির নং : n0099 বয়স : 61 লিঙ্গ : মহিলা		
646	MVQ2418135	ফটো উপলব্ধ	647	THC1301910	ফটো উপলব্ধ	648	WB/11/072/504535	ফটো উপলব্ধ
নাম : রুইতন রাজোয়ার পিতার নাম: গনপতি রাজোয়ার বাড়ির নং : n0099 বয়স : 66 লিঙ্গ : পুরুষ			নাম : শুরা সিং(রাজোয়ার) স্বামীর নাম: রমেশ রাজোয়ার বাড়ির নং : n0098 বয়স : 34 লিঙ্গ : মহিলা			নাম : মথুরা রাজোয়ার পিতার নাম: রঞ্জন রাজোয়ার বাড়ির নং : n0115 বয়স : 51 লিঙ্গ : পুরুষ		
649	MVQ2661957	ফটো উপলব্ধ	650	WB/11/072/504652	ফটো উপলব্ধ	651	MVQ2598795	ফটো উপলব্ধ
নাম : সঞ্জিতা রাজোয়ার স্বামীর নাম: মথুরা রাজোয়ার বাড়ির নং : n0115 বয়স : 41 লিঙ্গ : মহিলা			নাম : সনকা রাজোয়ার স্বামীর নাম: ভবানী রাজোয়ার বাড়ির নং : n0116 বয়স : 57 লিঙ্গ : মহিলা			নাম : কেট রাজোয়ার পিতার নাম: ভবানী রাজোয়ার বাড়ির নং : n0116 বয়স : 41 লিঙ্গ : পুরুষ		
652	THC2221778	ফটো উপলব্ধ	653	WB/11/072/504374	ফটো উপলব্ধ	654	THC1301589	ফটো উপলব্ধ
নাম : ভাগ্যাবতী রাজোয়ার স্বামীর নাম: ম নি রাজোয়ার বাড়ির নং : n0125 বয়স : 75 লিঙ্গ : মহিলা			নাম : মথুরা রাজোয়ার পিতার নাম: মনী রাজোয়ার বাড়ির নং : n0125 বয়স : 53 লিঙ্গ : পুরুষ			নাম : শ্রীমতি রাজোয়ার স্বামীর নাম: মথুরা রাজোয়ার বাড়ির নং : n0125 বয়স : 37 লিঙ্গ : মহিলা		
655	THC1082106	ফটো উপলব্ধ	656	THC1301811	ফটো উপলব্ধ	657	THC1301936	ফটো উপলব্ধ
নাম : আনু রাজোয়ার পিতার নাম: ম নি রাজোয়ার বাড়ির নং : n0125 বয়স : 37 লিঙ্গ : পুরুষ			নাম : চম্পা রাজোয়ার স্বামীর নাম: আনু রাজোয়ার বাড়ির নং : n0125 বয়স : 36 লিঙ্গ : মহিলা			নাম : নানু রাজোয়ার পিতার নাম: মনি রাজোয়ার বাড়ির নং : n0125 বয়স : 35 লিঙ্গ : পুরুষ		
658	THC1762608	ফটো উপলব্ধ	659	THC1301928	ফটো উপলব্ধ	660	MVQ2661981	ফটো উপলব্ধ
নাম : রাখি রাজোয়ার স্বামীর নাম: নানু রাজোয়ার বাড়ির নং : n0125 বয়স : 30 লিঙ্গ : মহিলা			নাম : রুমা রাজোয়ার স্বামীর নাম: শঙ্কর রাজোয়ার বাড়ির নং : n0126 বয়স : 37 লিঙ্গ : মহিলা			নাম : কৈলাস রাজোয়ার পিতার নাম: অনিল রাজোয়ার বাড়ির নং : n0126 বয়স : 40 লিঙ্গ : পুরুষ		

661	WB/11/072/504495	নাম : মানদা রাজোয়ার স্বামীর নাম: মর্টার রাজোয়ার বাড়ির নং : n0127 বয়স : 59 লিঙ্গ : মহিলা	ফটো উপলব্ধ	662	MVQ2173300	নাম : সাধন রাজোয়ার পিতার নাম: গনপতি রাজোয়ার বাড়ির নং : n0128 বয়স : 65 লিঙ্গ : পুরুষ	ফটো উপলব্ধ	663	WB/11/072/504489	নাম : লক্ষ্মীরাণী রাজোয়ার স্বামীর নাম: সাধন রাজোয়ার বাড়ির নং : n0128 বয়স : 61 লিঙ্গ : মহিলা	ফটো উপলব্ধ
664	THC1762566	নাম : উপাসি রাজোয়ার স্বামীর নাম: শক্তি রাজোয়ার বাড়ির নং : n0128 বয়স : 33 লিঙ্গ : মহিলা	ফটো উপলব্ধ	665	WB/11/072/504517	নাম : শক্তি রাজোয়ার পিতার নাম: গনপতি রাজোয়ার বাড়ির নং : n0128 বয়স : 53 লিঙ্গ : পুরুষ	ফটো উপলব্ধ	666	THC1301969	নাম : যমুনা রাজোয়ার স্বামীর নাম: শক্তি রাজোয়ার বাড়ির নং : n0128 বয়স : 37 লিঙ্গ : মহিলা	ফটো উপলব্ধ
667	THC2683092	নাম : পথকুড়া রাজোয়ার পিতার নাম: প্রফুল্ল রাজোয়ার বাড়ির নং : n0129 বয়স : 71 লিঙ্গ : পুরুষ	ফটো উপলব্ধ	668	WB/11/072/504497	নাম : যসোদা রাজোয়ার স্বামীর নাম: পথকুড়া রাজোয়ার বাড়ির নং : n0129 বয়স : 67 লিঙ্গ : মহিলা	ফটো উপলব্ধ	669	THC1388065	নাম : জগন্নাথ রাজোয়ার পিতার নাম: পথকুড়া রাজোয়ার বাড়ির নং : n0129 বয়স : 42 লিঙ্গ : পুরুষ	ফটো উপলব্ধ
670	THC1301878	নাম : সাবিত্রী রাজোয়ার স্বামীর নাম: জগন্নাথ রাজোয়ার বাড়ির নং : n0129 বয়স : 37 লিঙ্গ : মহিলা	ফটো উপলব্ধ	671	WB/11/072/504199	নাম : সরস্বতী রাজোয়ার স্বামীর নাম: নারদ রাজোয়ার বাড়ির নং : n0130 বয়স : 69 লিঙ্গ : মহিলা	ফটো উপলব্ধ	672	THC1301852	নাম : বিশুজিৎ রাজোয়ার পিতার নাম: নারদ রাজোয়ার বাড়ির নং : n0130 বয়স : 35 লিঙ্গ : পুরুষ	ফটো উপলব্ধ
673	THC1301860	নাম : শকুন্তলা রাজোয়ার স্বামীর নাম: বিশুজিৎ রাজোয়ার বাড়ির নং : n0130 বয়স : 35 লিঙ্গ : মহিলা	ফটো উপলব্ধ	674	THC1574466	নাম : রাম রাজোয়ার পিতার নাম: দ্বারকা রাজোয়ার বাড়ির নং : n0131 বয়স : 38 লিঙ্গ : পুরুষ	ফটো উপলব্ধ	675	THC1691120	নাম : লক্ষন রাজোয়ার পিতার নাম: দ্বারকা রাজোয়ার বাড়ির নং : n0131 বয়স : 31 লিঙ্গ : পুরুষ	ফটো উপলব্ধ
676	THC1301605	নাম : আল্পনা রাজোয়ার স্বামীর নাম: রামপ্রসাদ রাজোয়ার বাড়ির নং : n0110 বয়স : 40 লিঙ্গ : মহিলা	ফটো উপলব্ধ	677	WB/11/072/504626	নাম : রামপ্রসাদ রাজোয়ার পিতার নাম: বাবুরাম রাজোয়ার বাড়ির নং : n0110 বয়স : 51 লিঙ্গ : পুরুষ	ফটো উপলব্ধ	678	WB/11/072/504236	নাম : কম্পনা রাজোয়ার স্বামীর নাম: গঙ্গাপ্রসাদ রাজোয়ার বাড়ির নং : n0110 বয়স : 55 লিঙ্গ : মহিলা	ফটো উপলব্ধ
679	THC2769479	নাম : গঙ্গাপ্রসাদ রাজোয়ার পিতার নাম: বাবুরাম রাজোয়ার বাড়ির নং : n0110 বয়স : 59 লিঙ্গ : পুরুষ	ফটো উপলব্ধ	680	WB/11/072/504566	নাম : ছবিরাণী রাজোয়ার স্বামীর নাম: বাবুরাম রাজোয়ার বাড়ির নং : n0110 বয়স : 76 লিঙ্গ : মহিলা	ফটো উপলব্ধ	681	THC1762582	নাম : ভগবতী রাজোয়ার স্বামীর নাম: সমর রাজোয়ার বাড়ির নং : n0109 বয়স : 30 লিঙ্গ : মহিলা	ফটো উপলব্ধ
682	THC1762517	নাম : ফুলতোলা রাজোয়ার স্বামীর নাম: বিজয় রাজোয়ার বাড়ির নং : n0109 বয়স : 32 লিঙ্গ : মহিলা	ফটো উপলব্ধ	683	THC1301662	নাম : বিজয় রাজোয়ার পিতার নাম: সনাতন রাজোয়ার বাড়ির নং : n0109 বয়স : 35 লিঙ্গ : পুরুষ	ফটো উপলব্ধ	684	THC2742427	নাম : অতনু রাজোয়ার পিতার নাম: অজয় রাজোয়ার বাড়ির নং : এন0109 বয়স : 20 লিঙ্গ : পুরুষ	ফটো উপলব্ধ
685	THC1301761	নাম : ভাদু রাজোয়ার স্বামীর নাম: রাম রাজোয়ার বাড়ির নং : n0124 বয়স : 40 লিঙ্গ : মহিলা	ফটো উপলব্ধ	686	THC1387877	নাম : অঞ্জলী রাজোয়ার স্বামীর নাম: কৃষ্ণ রাজোয়ার বাড়ির নং : n0124 বয়স : 60 লিঙ্গ : মহিলা	ফটো উপলব্ধ	687	THC1762251	নাম : সুরোজিৎ রাজোয়ার পিতার নাম: রবি রাজোয়ার বাড়ির নং : n0124 বয়স : 30 লিঙ্গ : পুরুষ	ফটো উপলব্ধ
688	THC1691054	নাম : শুভো রাজোয়ার পিতার নাম: রবি রাজোয়ার বাড়ির নং : n0124 বয়স : 30 লিঙ্গ : পুরুষ	ফটো উপলব্ধ	689	THC2221703	নাম : মীরা রাজোয়ার স্বামীর নাম: রবি রাজোয়ার বাড়ির নং : n0124 বয়স : 55 লিঙ্গ : মহিলা	ফটো উপলব্ধ	690	THC2221729	নাম : রবি রাজোয়ার পিতার নাম: লক্ষ্মী রাজোয়ার বাড়ির নং : n0124 বয়স : 60 লিঙ্গ : পুরুষ	ফটো উপলব্ধ

691	WB/11/072/504188	ফটো উপলব্ধ	692	MVQ2527349	ফটো উপলব্ধ	693	MVQ2527299	ফটো উপলব্ধ
নাম : রাইমনি রাজোয়ার স্বামীর নাম: নারায়ন রাজোয়ার বাড়ির নং : n0123 বয়স : 81 লিঙ্গ : মহিলা			নাম : বিবাদী রাজোয়ার স্বামীর নাম: শঙ্কর রাজোয়ার বাড়ির নং : n0121 বয়স : 88 লিঙ্গ : মহিলা			নাম : তাপস রাজোয়ার পিতার নাম: অশ্বিনী রাজোয়ার বাড়ির নং : n0121 বয়স : 40 লিঙ্গ : পুরুষ		
694	WB/11/072/504197	ফটো উপলব্ধ	695	MVQ2598738	ফটো উপলব্ধ	696	WB/11/072/504644	ফটো উপলব্ধ
নাম : আরতি রাজোয়ার স্বামীর নাম: অশ্বিনী রাজোয়ার বাড়ির নং : n0121 বয়স : 71 লিঙ্গ : মহিলা			নাম : অর্চনা রাজোয়ার স্বামীর নাম: মৃত্যুঞ্জয় রাজোয়ার বাড়ির নং : n0120 বয়স : 53 লিঙ্গ : মহিলা			নাম : নির্মলা রাজোয়ার স্বামীর নাম: বিদ্যাসাগর রাজোয়ার বাড়ির নং : n0120 বয়স : 81 লিঙ্গ : মহিলা		
697	THC1574334	ফটো উপলব্ধ	698	WB/11/072/504502	ফটো উপলব্ধ	699	THC1301951	ফটো উপলব্ধ
নাম : জগন্নাথ রাজোয়ার পিতার নাম: সীতানাথ রাজোয়ার বাড়ির নং : n0119 বয়স : 33 লিঙ্গ : পুরুষ			নাম : মিনতি রাজোয়ার স্বামীর নাম: কার্তিক রাজোয়ার বাড়ির নং : n0118 বয়স : 55 লিঙ্গ : মহিলা			নাম : বিশ্বজিৎ রাজোয়ার পিতার নাম: শম্ভু রাজোয়ার বাড়ির নং : n0117 বয়স : 35 লিঙ্গ : পুরুষ		
700	THC1574441	ফটো উপলব্ধ	701	MVQ2750305	ফটো উপলব্ধ	702	WB/11/072/504372	ফটো উপলব্ধ
নাম : উন্নতি রাজোয়ার স্বামীর নাম: কেষ্ট রাজোয়ার বাড়ির নং : n0116 বয়স : 33 লিঙ্গ : মহিলা			নাম : তিলকা রাজোয়ার স্বামীর নাম: ভুতনাথ রাজোয়ার বাড়ির নং : n0115 বয়স : 39 লিঙ্গ : মহিলা			নাম : ভুতনাথ রাজোয়ার পিতার নাম: রঞ্জন রাজোয়ার বাড়ির নং : n0115 বয়স : 59 লিঙ্গ : পুরুষ		
703	WB/11/072/504192	ফটো উপলব্ধ	704	THC2742849	ফটো উপলব্ধ	705	THC1301894	ফটো উপলব্ধ
নাম : উত্তরা রাজোয়ার স্বামীর নাম: রঞ্জন রাজোয়ার বাড়ির নং : n0115 বয়স : 77 লিঙ্গ : মহিলা			নাম : রাহুল রাজোয়ার পিতার নাম: মথুরা রাজোয়ার বাড়ির নং : এন0115 বয়স : 20 লিঙ্গ : পুরুষ			নাম : দেবনাথ রাজোয়ার পিতার নাম: সুধীর রাজোয়ার বাড়ির নং : n0114 বয়স : 34 লিঙ্গ : পুরুষ		
706	THC2221612	ফটো উপলব্ধ	707	THC1301720	ফটো উপলব্ধ	708	MVQ2418200	ফটো উপলব্ধ
নাম : অলোকা রাজোয়ার স্বামীর নাম: সুধীর রাজোয়ার বাড়ির নং : n0114 বয়স : 71 লিঙ্গ : মহিলা			নাম : সুকুমার রাজোয়ার পিতার নাম: শঙ্কর রাজোয়ার বাড়ির নং : n0113 বয়স : 34 লিঙ্গ : পুরুষ			নাম : কম্পনা রাজোয়ার স্বামীর নাম: শঙ্কর রাজোয়ার বাড়ির নং : n0113 বয়স : 55 লিঙ্গ : মহিলা		
709	THC2221646	ফটো উপলব্ধ	710	WB/11/072/504366	ফটো উপলব্ধ	711	WB/11/072/459363	ফটো উপলব্ধ
নাম : শঙ্কর রাজোয়ার পিতার নাম: বানেশ্বর রাজোয়ার বাড়ির নং : n0113 বয়স : 59 লিঙ্গ : পুরুষ			নাম : গঙ্গারানী রাজোয়ার স্বামীর নাম: বানেশ্বর রাজোয়ার বাড়ির নং : n0113 বয়স : 81 লিঙ্গ : মহিলা			নাম : সাবিত্রী রাজোয়ার স্বামীর নাম: কার্তিক রাজোয়ার বাড়ির নং : n0111 বয়স : 53 লিঙ্গ : মহিলা		
712	WB/11/072/504349	ফটো উপলব্ধ	713	THC2580769	ফটো উপলব্ধ	714	THC2046316	ফটো উপলব্ধ
নাম : ননীপোপাল রাজোয়ার পিতার নাম: গনপতি রাজোয়ার বাড়ির নং : n0100 বয়স : 71 লিঙ্গ : পুরুষ			নাম : রাজেশ রাজোয়ার পিতার নাম: উত্তম রাজোয়ার বাড়ির নং : এন0135 বয়স : 22 লিঙ্গ : পুরুষ			নাম : বানেশ্বর রাজোয়ার পিতার নাম: তরনী রাজোয়ার বাড়ির নং : এন0102 বয়স : 25 লিঙ্গ : পুরুষ		
715	THC2744191	ফটো উপলব্ধ	716	THC1691096	ফটো উপলব্ধ	717	THC2539328	ফটো উপলব্ধ
নাম : সুমিত রাজোয়ার পিতার নাম: সুকুমার রাজোয়ার বাড়ির নং : এন0102 বয়স : 19 লিঙ্গ : পুরুষ			নাম : প্রতিমা রাজোয়ার স্বামীর নাম: সঞ্জিত রাজোয়ার বাড়ির নং : n0132 বয়স : 30 লিঙ্গ : মহিলা			নাম : যুথিকা রাজোয়ার স্বামীর নাম: কেশব রাজোয়ার বাড়ির নং : এন0136 বয়স : 26 লিঙ্গ : মহিলা		
718	THC2481588	ফটো উপলব্ধ	719	THC2349389	ফটো উপলব্ধ	720	THC2607596	ফটো উপলব্ধ
নাম : বিকাশ রাজোয়ার পিতার নাম: যোগেশ রাজোয়ার বাড়ির নং : এন0136 বয়স : 23 লিঙ্গ : পুরুষ			নাম : সরস্বতী রাজোয়ার স্বামীর নাম: বিকাশ রাজোয়ার বাড়ির নং : n0132 বয়স : 26 লিঙ্গ : মহিলা			নাম : রাজকুমার রাজোয়ার পিতার নাম: মৃত্যুঞ্জয় রাজোয়ার বাড়ির নং : এন0120 বয়স : 22 লিঙ্গ : পুরুষ		

721	THC2046563	ফটো উপলব্ধ	722	THC1870104	ফটো উপলব্ধ	723	THC2046571	ফটো উপলব্ধ
নাম : বৈশাখী রাজোয়ার স্বামীর নাম: উৎপল রাজোয়ার বাড়ির নং : এন0105 বয়স : 26 লিঙ্গ : মহিলা			নাম : ময়না রাজোয়ার স্বামীর নাম: নগেন্দ্রনাথ রাজোয়ার বাড়ির নং : N0182 বয়স : 31 লিঙ্গ : মহিলা			নাম : হিরণ রাজোয়ার পিতার নাম: গঙ্গা প্রসাদ রাজোয়ার বাড়ির নং : এন0110 বয়স : 25 লিঙ্গ : পুরুষ		
724	THC2046548	ফটো উপলব্ধ	725	THC2046282	ফটো উপলব্ধ	726	THC2046472	ফটো উপলব্ধ
নাম : মঞ্জুরা রাজোয়ার স্বামীর নাম: সুদীপ রাজোয়ার বাড়ির নং : এন0224 বয়স : 28 লিঙ্গ : মহিলা			নাম : সোমনাথ রাজোয়ার পিতার নাম: রবি রাজোয়ার বাড়ির নং : এন0124 বয়স : 25 লিঙ্গ : পুরুষ			নাম : মৌসুমী রাজোয়ার স্বামীর নাম: রঞ্জিত রাজোয়ার বাড়ির নং : এন0145 বয়স : 25 লিঙ্গ : মহিলা		
727	THC1996297	ফটো উপলব্ধ	728	THC1996305	ফটো উপলব্ধ	729	THC1996313	ফটো উপলব্ধ
নাম : বিপ্লব রাজোয়ার পিতার নাম: হেমন্ত রাজোয়ার বাড়ির নং : N0158 বয়স : 26 লিঙ্গ : পুরুষ			নাম : ইন্দ্রজিৎ রাজোয়ার পিতার নাম: গনপতি রাজোয়ার বাড়ির নং : N0128 বয়স : 43 লিঙ্গ : পুরুষ			নাম : বিধান রাজোয়ার পিতার নাম: শঙ্কর রাজোয়ার বাড়ির নং : N0113 বয়স : 27 লিঙ্গ : পুরুষ		
730	THC1996347	ফটো উপলব্ধ	731	THC1996354	ফটো উপলব্ধ	732	THC1996388	ফটো উপলব্ধ
নাম : কাকলি রাজোয়ার পিতার নাম: মটর রাজোয়ার বাড়ির নং : N0127 বয়স : 27 লিঙ্গ : মহিলা			নাম : লালু রাজোয়ার পিতার নাম: গনেশ রাজোয়ার বাড়ির নং : N0124 বয়স : 27 লিঙ্গ : পুরুষ			নাম : বৈশাখী রাজোয়ার স্বামীর নাম: প্রসেন রাজোয়ার বাড়ির নং : N0107 বয়স : 27 লিঙ্গ : মহিলা		
733	THC1964634	ফটো উপলব্ধ	734	THC1964667	ফটো উপলব্ধ	735	THC1964584	ফটো উপলব্ধ
নাম : দশমী রাজোয়ার স্বামীর নাম: বিশ্বজিত রাজোয়ার বাড়ির নং : n0234 বয়স : 29 লিঙ্গ : মহিলা			নাম : শকুন্তলা রাজোয়ার স্বামীর নাম: রাজকুমার রাজোয়ার বাড়ির নং : 0103 বয়স : 26 লিঙ্গ : মহিলা			নাম : বৈশাখী রাজোয়ার স্বামীর নাম: সৌমেন রাজোয়ার বাড়ির নং : 0135 বয়স : 29 লিঙ্গ : মহিলা		
736	THC1964592	ফটো উপলব্ধ	737	THC1964535	ফটো উপলব্ধ	738	THC1964543	ফটো উপলব্ধ
নাম : তাপসী রাজোয়ার পিতার নাম: কার্তিক রাজোয়ার বাড়ির নং : n0230 বয়স : 27 লিঙ্গ : মহিলা			নাম : সুদীপ রাজোয়ার পিতার নাম: কার্তিক রাজোয়ার বাড়ির নং : n0224 বয়স : 31 লিঙ্গ : পুরুষ			নাম : অমর চাঁদ রাজোয়ার পিতার নাম: মথন রাজোয়ার বাড়ির নং : 0136 বয়স : 28 লিঙ্গ : পুরুষ		
739	THC1964550	ফটো উপলব্ধ	740	THC1387901	ফটো উপলব্ধ	741	THC1301621	ফটো উপলব্ধ
নাম : লতিকা রাজোয়ার স্বামীর নাম: সুজিত রাজোয়ার বাড়ির নং : 0188 বয়স : 26 লিঙ্গ : মহিলা			নাম : মালতী রাজোয়ার স্বামীর নাম: ধরনী রাজোয়ার বাড়ির নং : n0144 বয়স : 53 লিঙ্গ : মহিলা			নাম : সীমা রাজোয়ার স্বামীর নাম: সুজিৎ রাজোয়ার বাড়ির নং : n0144 বয়স : 39 লিঙ্গ : মহিলা		
742	WB/11/072/504701	ফটো উপলব্ধ	743	WB/11/072/504350	ফটো উপলব্ধ	744	THC1762228	ফটো উপলব্ধ
নাম : অমৃত রাজোয়ার পিতার নাম: নারায়ন রাজোয়ার বাড়ির নং : n0145 বয়স : 59 লিঙ্গ : পুরুষ			নাম : অলকা রাজোয়ার স্বামীর নাম: সুভাষ রাজোয়ার বাড়ির নং : n0145 বয়স : 54 লিঙ্গ : মহিলা			নাম : রঞ্জিত রাজোয়ার মায়ের নাম: অলকা রাজোয়ার বাড়ির নং : n0145 বয়স : 31 লিঙ্গ : পুরুষ		
745	THC1574557	ফটো উপলব্ধ	746	THC1690999	ফটো উপলব্ধ	747	THC1388107	ফটো উপলব্ধ
নাম : বাপী রাজোয়ার পিতার নাম: সুভাষ রাজোয়ার বাড়ির নং : n0145 বয়স : 33 লিঙ্গ : পুরুষ			নাম : লিপিকা রায়(রাজোয়ার) স্বামীর নাম: বাপী রাজোয়ার বাড়ির নং : n0145 বয়স : 32 লিঙ্গ : মহিলা			নাম : তারক রাজোয়ার পিতার নাম: অমিত রাজোয়ার বাড়ির নং : n0145 বয়স : 37 লিঙ্গ : পুরুষ		
748	MVQ2418242	ফটো উপলব্ধ	749	WB/11/072/504368	ফটো উপলব্ধ	750	THC1762269	ফটো উপলব্ধ
নাম : সন্দ্যা রাজোয়ার স্বামীর নাম: বৈকুণ্ঠ রাজোয়ার বাড়ির নং : n0146 বয়স : 55 লিঙ্গ : মহিলা			নাম : সুকুমার রাজোয়ার পিতার নাম: শিশুপদ রাজোয়ার বাড়ির নং : n0147 বয়স : 65 লিঙ্গ : পুরুষ			নাম : প্রেমানন্দ রাজোয়ার পিতার নাম: পঞ্চানন রাজোয়ার বাড়ির নং : n0148 বয়স : 30 লিঙ্গ : পুরুষ		

751	THC2221752	ফটো উপলব্ধ	752	MVQ1575687	ফটো উপলব্ধ	753	THC1387927	ফটো উপলব্ধ
নাম : মালতী রাজোয়ার স্বামীর নাম: পদ্মনানন রাজোয়ার বাড়ির নং : n0148 বয়স : 63 লিঙ্গ : মহিলা			নাম : ভগীরথ রাজোয়ার অন্যান্য: ওড়ুয়া রাজোয়ার বাড়ির নং : n0149 বয়স : 64 লিঙ্গ : পুরুষ			নাম : শক্তিপদ রাজোয়ার পিতার নাম: ভগীরথ রাজোয়ার বাড়ির নং : n0149 বয়স : 35 লিঙ্গ : পুরুষ		
754	THC1387935	ফটো উপলব্ধ	755	MVQ2418267	ফটো উপলব্ধ	756	MVQ1575661	ফটো উপলব্ধ
নাম : মুক্তি রাজোয়ার পিতার নাম: ভগীরথ রাজোয়ার বাড়ির নং : n0149 বয়স : 33 লিঙ্গ : পুরুষ			নাম : শশ্যান রাজোয়ার পিতার নাম: রাবন রাজোয়ার বাড়ির নং : n0150 বয়স : 53 লিঙ্গ : পুরুষ			নাম : রেখা রাজোয়ার স্বামীর নাম: পবিত্র রাজোয়ার বাড়ির নং : n0152 বয়স : 51 লিঙ্গ : মহিলা		
757	THC1762418	ফটো উপলব্ধ	758	MVQ1569474	ফটো উপলব্ধ	759	THC1854835	ফটো উপলব্ধ
নাম : অভিজিৎ রাজোয়ার পিতার নাম: পবিত্র রাজোয়ার বাড়ির নং : n0152 বয়স : 31 লিঙ্গ : পুরুষ			নাম : সান্তনা রাজোয়ার স্বামীর নাম: হেমন্ত রাজোয়ার বাড়ির নং : n0157 বয়স : 48 লিঙ্গ : মহিলা			নাম : মমতা রাজোয়ার (রায়) স্বামীর নাম: শক্তিপদ রাজোয়ার বাড়ির নং : n0149 বয়স : 29 লিঙ্গ : মহিলা		
760	THC1854801	ফটো উপলব্ধ	761	THC2016921	ফটো উপলব্ধ	762	MVQ2661940	ফটো উপলব্ধ
নাম : রানু রাজোয়ার স্বামীর নাম: তারক রাজোয়ার বাড়ির নং : n0145 বয়স : 28 লিঙ্গ : মহিলা			নাম : বাচন রাজোয়ার পিতার নাম: বিশ্বনাথ রাজোয়ার বাড়ির নং : এন0190 বয়স : 27 লিঙ্গ : পুরুষ			নাম : কাশীনাথ রাজোয়ার পিতার নাম: সীতানাথ রাজোয়ার বাড়ির নং : n0119 বয়স : 38 লিঙ্গ : পুরুষ		
763	WB/11/072/504488	ফটো উপলব্ধ	764	WB/11/072/504728	ফটো উপলব্ধ	765	MVQ2418119	ফটো উপলব্ধ
নাম : কাঞ্চনলতা রাজোয়ার স্বামীর নাম: মণ্টু রাজোয়ার বাড়ির নং : n0132 বয়স : 61 লিঙ্গ : মহিলা			নাম : শ্রীধন রাজোয়ার পিতার নাম: মহাদেব রাজোয়ার বাড়ির নং : n0132 বয়স : 59 লিঙ্গ : পুরুষ			নাম : বালিকা রাজোয়ার স্বামীর নাম: শ্রীধন রাজোয়ার বাড়ির নং : n0132 বয়স : 51 লিঙ্গ : মহিলা		
766	WB/11/072/504516	ফটো উপলব্ধ	767	THC1574516	ফটো উপলব্ধ	768	THC2683589	ফটো উপলব্ধ
নাম : রাখাল রাজোয়ার পিতার নাম: মহাদেব রাজোয়ার বাড়ির নং : n0132 বয়স : 55 লিঙ্গ : পুরুষ			নাম : বিবেক রাজোয়ার পিতার নাম: মণ্টু রাজোয়ার বাড়ির নং : n0132 বয়স : 31 লিঙ্গ : পুরুষ			নাম : নিরঞ্জন রাজোয়ার পিতার নাম: রতন রাজোয়ার বাড়ির নং : n0133 বয়স : 59 লিঙ্গ : পুরুষ		
769	THC2683597	ফটো উপলব্ধ	770	WB/11/072/504671	ফটো উপলব্ধ	771	THC1387943	ফটো উপলব্ধ
নাম : মধুবালা রাজোয়ার স্বামীর নাম: নিরঞ্জন রাজোয়ার বাড়ির নং : n0133 বয়স : 55 লিঙ্গ : মহিলা			নাম : রূপবতী রাজোয়ার স্বামীর নাম: রঘু রাজোয়ার বাড়ির নং : n0135 বয়স : 69 লিঙ্গ : মহিলা			নাম : সৌমেন রাজোয়ার স্বামীর নাম: রূপবতী রাজোয়ার বাড়ির নং : n0135 বয়স : 35 লিঙ্গ : পুরুষ		
772	THC1574524	ফটো উপলব্ধ	773	WB/11/072/504602	ফটো উপলব্ধ	774	WB/11/072/504347	ফটো উপলব্ধ
নাম : মিতুন রাজোয়ার পিতার নাম: রঘুনাথ রাজোয়ার বাড়ির নং : n0135 বয়স : 32 লিঙ্গ : পুরুষ			নাম : মরিবালা রাজোয়ার স্বামীর নাম: বিফল রাজোয়ার বাড়ির নং : n0136 বয়স : 69 লিঙ্গ : মহিলা			নাম : ভারতী মণ্ডল স্বামীর নাম: রতন মণ্ডল বাড়ির নং : n0136 বয়স : 62 লিঙ্গ : মহিলা		
775	WB/11/072/504354	ফটো উপলব্ধ	776	THC1691021	ফটো উপলব্ধ	777	THC1762558	ফটো উপলব্ধ
নাম : রেখারানী রাজোয়ার স্বামীর নাম: দিলীপ রাজোয়ার বাড়ির নং : n0136 বয়স : 53 লিঙ্গ : মহিলা			নাম : কেশব রাজোয়ার পিতার নাম: দিলীপ রাজোয়ার বাড়ির নং : n0136 বয়স : 30 লিঙ্গ : পুরুষ			নাম : যোগেশ রাজোয়ার পিতার নাম: শান্তি রাজোয়ার বাড়ির নং : n0136 বয়স : 43 লিঙ্গ : পুরুষ		
778	THC1301753	ফটো উপলব্ধ	779	THC1762475	ফটো উপলব্ধ	780	THC2221620	ফটো উপলব্ধ
নাম : ভদ্রেশ্বরী রাজোয়ার স্বামীর নাম: যোগেশ রাজোয়ার বাড়ির নং : n0136 বয়স : 40 লিঙ্গ : মহিলা			নাম : অর্চনা রাজোয়ার স্বামীর নাম: রাজেশ্বর রাজোয়ার বাড়ির নং : n0136 বয়স : 30 লিঙ্গ : মহিলা			নাম : অঞ্জলী রাজোয়ার স্বামীর নাম: অমৃত রাজোয়ার বাড়ির নং : n0137 বয়স : 51 লিঙ্গ : মহিলা		



781	MVQ2418283	ফটো উপলব্ধ	782	THC1388123	ফটো উপলব্ধ	783	WB/11/072/504534	ফটো উপলব্ধ
নাম : ভজহরি রাজোয়ার পিতার নাম: সুফল রাজোয়ার বাড়ির নং : n0138 বয়স : 58 লিঙ্গ : পুরুষ			নাম : ভারতী রাজোয়ার স্বামীর নাম: ভজহরি রাজোয়ার বাড়ির নং : n0138 বয়স : 34 লিঙ্গ : মহিলা			নাম : দেব রাজোয়ার পিতার নাম: সুফল রাজোয়ার বাড়ির নং : n0138 বয়স : 53 লিঙ্গ : পুরুষ		
784	THC1469071	ফটো উপলব্ধ	785	WB/11/072/459180	ফটো উপলব্ধ	786	THC1387802	ফটো উপলব্ধ
নাম : রাসমনি রাজোয়ার স্বামীর নাম: দেব রাজোয়ার বাড়ির নং : n0138 বয়স : 37 লিঙ্গ : মহিলা			নাম : হেমন্ত রাজোয়ার পিতার নাম: পল্টু রাজোয়ার বাড়ির নং : n0158 বয়স : 52 লিঙ্গ : পুরুষ			নাম : তীর্থ বালা রাজোয়ার স্বামীর নাম: মথুরা রাজোয়ার বাড়ির নং : n0159 বয়স : 61 লিঙ্গ : মহিলা		
787	THC1387810	ফটো উপলব্ধ	788	THC1387828	ফটো উপলব্ধ	789	THC1691088	ফটো উপলব্ধ
নাম : মথুরা রাজোয়ার পিতার নাম: চারু রাজোয়ার বাড়ির নং : n0160 বয়স : 66 লিঙ্গ : পুরুষ			নাম : দিলীপ রাজোয়ার পিতার নাম: কর্ণধর রাজোয়ার বাড়ির নং : n0161 বয়স : 60 লিঙ্গ : পুরুষ			নাম : দীপক রাজোয়ার পিতার নাম: দিলীপ রাজোয়ার বাড়ির নং : n0161 বয়স : 30 লিঙ্গ : পুরুষ		
790	THC1387836	ফটো উপলব্ধ	791	MVQ2598779	ফটো উপলব্ধ	792	THC1762392	ফটো উপলব্ধ
নাম : জনজালি রাজোয়ার স্বামীর নাম: দিলীপ রাজোয়ার বাড়ির নং : n0162 বয়স : 56 লিঙ্গ : মহিলা			নাম : ভুবন রাজোয়ার পিতার নাম: বাসুদেব রাজোয়ার বাড়ির নং : n0165 বয়স : 55 লিঙ্গ : পুরুষ			নাম : অমল রাজোয়ার পিতার নাম: পটল রাজোয়ার বাড়ির নং : n0176 বয়স : 35 লিঙ্গ : পুরুষ		
793	THC1762426	ফটো উপলব্ধ	794	THC1762442	ফটো উপলব্ধ	795	THC1762459	ফটো উপলব্ধ
নাম : নব কুমার রাজোয়ার পিতার নাম: পটল রাজোয়ার বাড়ির নং : n0177 বয়স : 36 লিঙ্গ : পুরুষ			নাম : পটল রাজোয়ার পিতার নাম: জটাই রাজোয়ার বাড়ির নং : n0179 বয়স : 60 লিঙ্গ : পুরুষ			নাম : বেহুলা রাজোয়ার স্বামীর নাম: পটল রাজোয়ার বাড়ির নং : n0180 বয়স : 41 লিঙ্গ : মহিলা		
796	THC1382514	ফটো উপলব্ধ	797	THC1382522	ফটো উপলব্ধ	798	THC1964626	ফটো উপলব্ধ
নাম : সন্তোষ রাজোয়ার পিতার নাম: মহানন্দ রাজোয়ার বাড়ির নং : n0182 বয়স : 70 লিঙ্গ : পুরুষ			নাম : সরস্বতী রাজোয়ার স্বামীর নাম: সন্তোষ রাজোয়ার বাড়ির নং : n0183 বয়স : 68 লিঙ্গ : মহিলা			নাম : বিজলি রাজোয়ার মণ্ডল স্বামীর নাম: রাম রাজোয়ার বাড়ির নং : n0233 বয়স : 26 লিঙ্গ : মহিলা		
799	THC1996370	ফটো উপলব্ধ	800	THC2350171	ফটো উপলব্ধ	801	THC2046530	ফটো উপলব্ধ
নাম : দিপালী রাজোয়ার(রায়) স্বামীর নাম: কুশ রাজোয়ার বাড়ির নং : N0178 বয়স : 26 লিঙ্গ : মহিলা			নাম : সুলেখা রাজোয়ার স্বামীর নাম: নাবকুমার রাজোয়ার বাড়ির নং : N01444 বয়স : 34 লিঙ্গ : মহিলা			নাম : শুভঙ্কর সরকার পিতার নাম: বীরেন সরকার বাড়ির নং : এন0153 বয়স : 25 লিঙ্গ : পুরুষ		
802	MVQ2418341	ফটো উপলব্ধ	803	THC1865872	ফটো উপলব্ধ	804	THC1147933	ফটো উপলব্ধ
নাম : বীরেন সরকার পিতার নাম: লক্ষন সরকার বাড়ির নং : n0153 বয়স : 48 লিঙ্গ : পুরুষ			নাম : রীনা সরকার স্বামীর নাম: বীরেন সরকার বাড়ির নং : n0153 বয়স : 30 লিঙ্গ : মহিলা			নাম : মিতালি সিংহ পিতার নাম: দীনবন্ধু সিংহ বাড়ির নং : n0093 বয়স : 40 লিঙ্গ : মহিলা		
805	MVQ2418366	ফটো উপলব্ধ	806	MVQ1575331	ফটো উপলব্ধ	807	MVQ2750362	ফটো উপলব্ধ
নাম : শেফালী সিনহা স্বামীর নাম: মদনমোহন সিনহা বাড়ির নং : n0092 বয়স : 66 লিঙ্গ : মহিলা			নাম : মিলন সিনহা সিনহা পিতার নাম: মদনমোহন সিনহা বাড়ির নং : n0092 বয়স : 45 লিঙ্গ : পুরুষ			নাম : সন্ধ্যা সিনহা (বহরম) স্বামীর নাম: মিলন সিনহা সিনহা বাড়ির নং : n0092 বয়স : 36 লিঙ্গ : মহিলা		
808	MVQ1575323	ফটো উপলব্ধ	809	THC2046464	ফটো উপলব্ধ	810	THC1762343	ফটো উপলব্ধ
নাম : মালবিকা সিংহ স্বামীর নাম: সুশীল সিংহ বাড়ির নং : n0092 বয়স : 46 লিঙ্গ : মহিলা			নাম : কোয়েল দাস সিংহ স্বামীর নাম: অভিজিৎ দাস বাড়ির নং : এন0092 বয়স : 26 লিঙ্গ : মহিলা			নাম : কৃষ্ণা সেন স্বামীর নাম: সুফল সেন বাড়ির নং : নং169 বয়স : 60 লিঙ্গ : মহিলা		

811 নাম : নন্দিতা সেন পিতার নাম: প্রদীপ সেন বাড়ির নং : এন0091 বয়স : 25 লিঙ্গ : মহিলা	THC2046498 ফটো উপলব্ধ	812 নাম : রাজেস সেন পিতার নাম: প্রদীপ সেন বাড়ির নং : n0202 বয়স : 26 লিঙ্গ : পুরুষ	THC1927243 ফটো উপলব্ধ	813 নাম : সঞ্চিতা সেন স্বামীর নাম: বিশ্বজিৎ সেন বাড়ির নং : এন0170 বয়স : 25 লিঙ্গ : মহিলা	THC2046365 ফটো উপলব্ধ
814 নাম : শ্যামলী সেন দে স্বামীর নাম: প্রদীপ কুমার সেন বাড়ির নং : n0091 বয়স : 45 লিঙ্গ : মহিলা	MVQ1576081 ফটো উপলব্ধ	815 নাম : সমীরন সেন পিতার নাম: শিবশঙ্কর সেন বাড়ির নং : n0059 বয়স : 66 লিঙ্গ : পুরুষ	WB/11/072/504111 ফটো উপলব্ধ	816 নাম : অনিমা সেন স্বামীর নাম: সমীরন সেন বাড়ির নং : n0059 বয়স : 61 লিঙ্গ : মহিলা	WB/11/072/504105 ফটো উপলব্ধ
817 নাম : টিকু সেন পিতার নাম: সমীরন সেন বাড়ির নং : n0059 বয়স : 45 লিঙ্গ : পুরুষ	MVQ2418374 ফটো উপলব্ধ	818 নাম : কৃষ্ণা দত্ত সেন স্বামীর নাম: টিকু সেন বাড়ির নং : n0059 বয়স : 35 লিঙ্গ : মহিলা	THC1574391 ফটো উপলব্ধ	819 নাম : সুসমা সেন স্বামীর নাম: বুড়ো সেন বাড়ির নং : n0091 বয়স : 76 লিঙ্গ : মহিলা	WB/11/072/504610 ফটো উপলব্ধ
820 নাম : প্রদীপ সেন পিতার নাম: বুড়ো সেন বাড়ির নং : n0091 বয়স : 53 লিঙ্গ : পুরুষ	WB/11/072/504271 ফটো উপলব্ধ	821 নাম : সুফল সেন পিতার নাম: শিবশঙ্কর সেন বাড়ির নং : n0169 বয়স : 65 লিঙ্গ : পুরুষ	THC1762327 ফটো উপলব্ধ	822 নাম : বিশ্বজিৎ সেন পিতার নাম: সুফল সেন বাড়ির নং : n0170 বয়স : 45 লিঙ্গ : পুরুষ	THC1762335 ফটো উপলব্ধ
823 নাম : বাসন্তি হাজরা স্বামীর নাম: বাবু হাজরা বাড়ির নং : n0060 বয়স : 50 লিঙ্গ : মহিলা	MVQ2173557 ফটো উপলব্ধ	824 নাম : উত্তম হাজরা পিতার নাম: মদন হাজরা বাড়ির নং : n0060 বয়স : 52 লিঙ্গ : পুরুষ	MVQ2418408 ফটো উপলব্ধ	825 নাম : সান্তনা হাজরা স্বামীর নাম: উত্তম হাজরা বাড়ির নং : n0060 বয়স : 49 লিঙ্গ : মহিলা	WB/11/072/504469 ফটো উপলব্ধ
826 নাম : উজ্জল হাজরা পিতার নাম: উত্তম হাজরা বাড়ির নং : n0060 বয়স : 31 লিঙ্গ : পুরুষ	THC1762368 ফটো উপলব্ধ	827 নাম : চপলা কর্মকার স্বামীর নাম: স্বপন কর্মকার বাড়ির নং : n0060 বয়স : 39 লিঙ্গ : মহিলা	MVQ2750404 ফটো উপলব্ধ	828 নাম : জগন্নাথ হাজরা পিতার নাম: বাবুরাম হাজরা বাড়ির নং : n0060 বয়স : 30 লিঙ্গ : পুরুষ	THC1691005 ফটো উপলব্ধ
829 নাম : কালীদাসী হাজরা স্বামীর নাম: মদন হাজরা বাড়ির নং : n0060 বয়স : 66 লিঙ্গ : মহিলা	MVQ2418390 ফটো উপলব্ধ	830 নাম : মৌমিতা হাজরা স্বামীর নাম: জগন্নাথ হাজরা বাড়ির নং : এন0060 বয়স : 26 লিঙ্গ : মহিলা	THC2046423 ফটো উপলব্ধ	831 নাম : রূপা হাজরা স্বামীর নাম: উজ্জল হাজরা বাড়ির নং : এন0060 বয়স : 25 লিঙ্গ : মহিলা	THC2046415 ফটো উপলব্ধ
832 নাম : বিক্রম দত্ত পিতার নাম: মেঘনাথ দত্ত বাড়ির নং : এন0038 বয়স : 20 লিঙ্গ : পুরুষ	THC2780641 ফটো উপলব্ধ	833 নাম : বিক্রম দাস পিতার নাম: মাখন চন্দ্র দাস বাড়ির নং : এন0043 বয়স : 19 লিঙ্গ : পুরুষ	THC2780690 ফটো উপলব্ধ	834 নাম : দীপ দত্ত পিতার নাম: দীনবন্ধু দত্ত বাড়ির নং : এন0033 বয়স : 19 লিঙ্গ : পুরুষ	THC2780864 ফটো উপলব্ধ
835 নাম : দিশা পাল পিতার নাম: হরু গোপাল পাল বাড়ির নং : এন0095 বয়স : 19 লিঙ্গ : মহিলা	THC2780948 ফটো উপলব্ধ	836 নাম : রিতিকা পাল পিতার নাম: প্রদীপ কুমার পাল বাড়ির নং : এন0097 বয়স : 19 লিঙ্গ : মহিলা	THC2789972 ফটো উপলব্ধ		





837	1	THC2801298
নাম : তুষার দে পিতার নাম: তাপস দে বাড়ির নং : এন0075 বয়স : 20 লিঙ্গ : পুরুষ		
ফটো উপলব্ধ		

838	1	THC2801736
নাম : বৈশাখী দে স্বামীর নাম: সন্তু দে বাড়ির নং : এন0077 বয়স : 20 লিঙ্গ : মহিলা		
ফটো উপলব্ধ		

839	1	THC2802049
নাম : সুসিতা বিশ্বাস স্বামীর নাম: সনজিত দে বাড়ির নং : এন0080 বয়স : 22 লিঙ্গ : মহিলা		
ফটো উপলব্ধ		

840	1	THC2802866
নাম : বর্ষা দে পিতার নাম: উজ্জ্বল দে বাড়ির নং : এন0055 বয়স : 19 লিঙ্গ : মহিলা		
ফটো উপলব্ধ		

841	1	THC2803104
নাম : তিমু পাল পিতার নাম: বাবুরাম পাল বাড়ির নং : কাউঅলিয়া বয়স : 18 লিঙ্গ : মহিলা		
ফটো উপলব্ধ		

842	1	THC2812725
নাম : দেবিকা সরকার স্বামীর নাম: ত্রিদীপ দত্ত বাড়ির নং : এন0022 বয়স : 25 লিঙ্গ : মহিলা		
ফটো উপলব্ধ		

843	1	THC2812881
নাম : সূর্য রাজোয়ার পিতার নাম: কেষ্ট রাজোয়ার বাড়ির নং : এন0116 বয়স : 18 লিঙ্গ : পুরুষ		
ফটো উপলব্ধ		

844	1	THC2813202
নাম : রাহুল রাজোয়ার পিতার নাম: মথুরা রাজোয়ার বাড়ির নং : এন0125 বয়স : 19 লিঙ্গ : পুরুষ		
ফটো উপলব্ধ		

নির্বাচক সংখ্যার সারসংক্ষেপ :

A) নির্বাচকের সংখ্যা :

	নির্বাচক তালিকার প্রকৃতি	নির্বাচক তালিকার পরিচিতি :	নির্বাচকের সংখ্যা :				
			পুরুষ	মহিলা	তৃতীয় লিঙ্গ	মোট	
I	মূল তালিকা	মূল তালিকা	বিশেষ সংক্ষিপ্ত সংশোধন 2025	426	410	0	836
II	1- সংযোজন তালিকা	সংযোজনী 1	বিশেষ সংক্ষিপ্ত সংশোধন 2026	0	0	0	0
		সংযোজনী 2	ধারাবাহিক সংশোধন 2026	3	5	0	8
		মোট		3	5	0	8
III	2- বিয়োজন তালিকা	সংযোজনী 1	বিশেষ সংক্ষিপ্ত সংশোধন 2026	0	0	0	0
		সংযোজনী 2	ধারাবাহিক সংশোধন 2026	0	0	0	0
		মোট		0	0	0	0
IV	'লিঙ্গ ক্ষেত্রের' পরিবর্তনের কারণে পার্থক্য			0	0	0	0
V	বিচারপ্রক্রিয়ার অধীনস্থ			0	0	0	0
VI	বিচার বিভাগীয় আধিকারিক কর্তৃক বিচারপূর্বক নিষ্পত্তির পর বিয়োজিত			2	3	0	5
নির্বাচকের মোট সংখ্যা (I+II-III+IV-V-VI)				427	412	0	839

B) ক্রটি সংশোধনের সংখ্যা :

নির্বাচক তালিকার প্রকৃতি	নির্বাচক তালিকার পরিচিতি :	ক্রটি সংশোধনের সংখ্যা :
সংযোজনী 1	বিশেষ সংক্ষিপ্ত সংশোধন 2026	0
সংযোজনী 2	ধারাবাহিক সংশোধন 2026	1
	মোট	1

নির্বাচক নিবন্ধন আধিকারিকের স্বাক্ষর

E-মৃত, S-স্থানান্তরিত, R-একাধিকবার অন্তর্ভুক্ত, M-নিখোঁজ, Q-যোগ্য নহে