



নির্বাচক তালিকা 2026 S25 পশ্চিমবঙ্গ

বিধানসভা নির্বাচনক্ষেত্রের নং, নাম ও সংরক্ষণের স্থিতি : 81 - নাকাশিপাড়া (সাধারণ)		অংশ নং : 254																			
বিধানসভা নির্বাচনক্ষেত্রটি যে লোকসভা নির্বাচনক্ষেত্রের / ক্ষেত্রসমূহের অন্তর্ভুক্ত তার নং, নাম ও সংরক্ষণ স্থিতি : 12 - কৃষ্ণনগর (সাধারণ)																					
1. সংশোধনের পূর্ণ বিবরণ																					
সংশোধনের বৎসর :	2026	নির্বাচক তালিকার পরিচিতি :																			
ভিত্তি তারিখ :	01-01-2026	বিশেষ নিবিড় সংশোধন ২০২৬ এর চূড়ান্ত ভোটার তালিকার সহিত 09-04-2026 তারিখ অবধি সংশোধিত নির্বাচক তালিকা																			
সংশোধনের প্রকৃতি :	ধারাবাহিক সংশোধন 2026																				
প্রকাশনার তারিখ :	09-04-2026																				
2. অংশ ও নির্বাচনী এলাকার পূর্ণ বিবরণ :																					
অংশের ভাগ নং ও নাম :																					
1-বাটিকাঁদোয়া পূর্ব পাড়া		<table style="width: 100%; border-collapse: collapse;"> <tr> <td style="width: 50%;">প্রধান শহর/গ্রাম</td> <td style="width: 50%;">: বাটি কাঁদোয়া</td> </tr> <tr> <td>ওয়ার্ড</td> <td>:</td> </tr> <tr> <td>থানা</td> <td>: নাকাশিপাড়া</td> </tr> <tr> <td>গ্রাম পঞ্চগায়েত</td> <td>: ধর্মদা</td> </tr> <tr> <td>ব্লক</td> <td>: নাকাশিপাড়া</td> </tr> <tr> <td>মহকুমা</td> <td>: কৃষ্ণনগর, সদর</td> </tr> <tr> <td>জেলা</td> <td>: নদীয়া</td> </tr> <tr> <td>পিন</td> <td>: 741138</td> </tr> </table>				প্রধান শহর/গ্রাম	: বাটি কাঁদোয়া	ওয়ার্ড	:	থানা	: নাকাশিপাড়া	গ্রাম পঞ্চগায়েত	: ধর্মদা	ব্লক	: নাকাশিপাড়া	মহকুমা	: কৃষ্ণনগর, সদর	জেলা	: নদীয়া	পিন	: 741138
প্রধান শহর/গ্রাম	: বাটি কাঁদোয়া																				
ওয়ার্ড	:																				
থানা	: নাকাশিপাড়া																				
গ্রাম পঞ্চগায়েত	: ধর্মদা																				
ব্লক	: নাকাশিপাড়া																				
মহকুমা	: কৃষ্ণনগর, সদর																				
জেলা	: নদীয়া																				
পিন	: 741138																				
2-বাটিকাঁদোয়া পশ্চিমপাড়া																					
3. ভোট গ্রহন কেন্দ্রের পূর্ণ বিবরণ :																					
ভোট গ্রহন কেন্দ্রের নং, নাম :		ভোট গ্রহন কেন্দ্রের শ্রেণী :		গ্রামীণ																	
254 - কাঁদোয়া প্রাথমিক বিদ্যালয়		এই অংশে সহায়ক ভোটগ্রহন কেন্দ্রের সংখ্যা		0																	
ভোট গ্রহন কেন্দ্রের ঠিকানা :		:																			
কাঁদোয়া প্রাথমিক বিদ্যালয়, রুম-১, বাটিকাঁদোয়া																					
4. নির্বাচকের সংখ্যা :																					
প্রথম ক্রমিক নং	শেষ ক্রমিক নং	মোট সংখ্যা																			
		পুরুষ	মহিলা	তৃতীয় লিঙ্গ	মোট																
1	655	320	331	0	651																

নির্বাচক নিবন্ধন আধিকারিকের স্বাক্ষর

Nazri Naksha

Google Map View

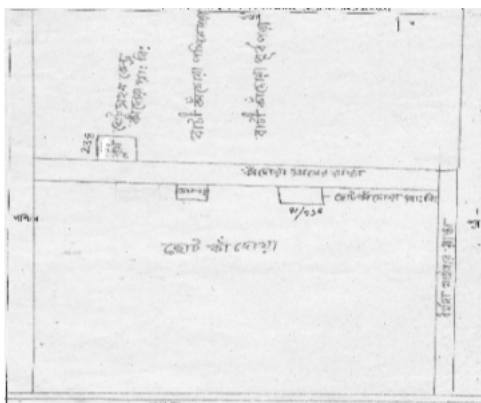

Polling Station Building Front View

Polling Station Front View



Cad View

Key MAP View

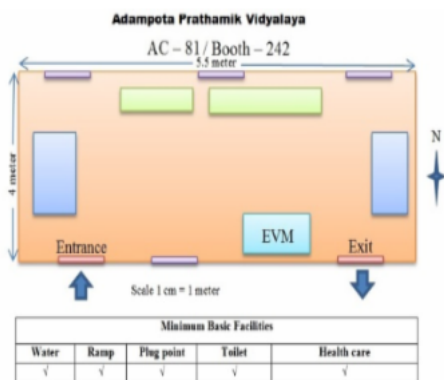

1	XUW2056372	নাম : পূজা ঘোষ পিতার নাম: কৃষ্ণ ঘোষ বাড়ির নং : এন0103 বয়স : 25 লিঙ্গ : মহিলা	ফটো উপলব্ধ	2	WB/11/076/006333	নাম : কম্পনা চৌধুরী স্বামীর নাম: উপেন্দ্র চৌধুরী বাড়ির নং : n0044 বয়স : 81 লিঙ্গ : মহিলা	ফটো উপলব্ধ	3	WB/11/076/006523	নাম : পুষ্প বিশ্বাস(চৌধুরী) স্বামীর নাম: দেবব্রত বিশ্বাস বাড়ির নং : n0044 বয়স : 52 লিঙ্গ : মহিলা	ফটো উপলব্ধ
4	XUW2056489	নাম : মিনি চৌধুরী স্বামীর নাম: কালীপদ চৌধুরী বাড়ির নং : N0045 বয়স : 40 লিঙ্গ : মহিলা	ফটো উপলব্ধ	5	XUW2279057	নাম : কালীপদ চৌধুরী পিতার নাম: বিভূতী ভূষণ চৌধুরী বাড়ির নং : n0045 বয়স : 53 লিঙ্গ : পুরুষ	ফটো উপলব্ধ	6	XUW1128412	নাম : তাপস কুমার চৌধুরী পিতার নাম: নারায়ন চৌধুরী বাড়ির নং : n0046 বয়স : 36 লিঙ্গ : পুরুষ	ফটো উপলব্ধ
7	XUW2611176	নাম : রিতিকা চৌধুরী অন্যান্য: নারায়ন চৌধুরী বাড়ির নং : n0046 বয়স : 60 লিঙ্গ : মহিলা	ফটো উপলব্ধ	8	KNS2268514	নাম : অনুশীলা চৌধুরী স্বামীর নাম: উত্তম চৌধুরী বাড়ির নং : n0044 বয়স : 47 লিঙ্গ : মহিলা	ফটো উপলব্ধ	9	WB/11/076/006616	নাম : উত্তম চৌধুরী পিতার নাম: উপেন্দ্র চৌধুরী বাড়ির নং : n0044 বয়স : 53 লিঙ্গ : পুরুষ	ফটো উপলব্ধ
10	XUW2495406	নাম : অয়ন চৌধুরী পিতার নাম: উত্তম চৌধুরী বাড়ির নং : এন০০৪৪ বয়স : 22 লিঙ্গ : পুরুষ	ফটো উপলব্ধ	11	KNS1903996	নাম : চিরঞ্জীব বিশ্বাস পিতার নাম: পলাশ বিশ্বাস বাড়ির নং : n0003 বয়স : 48 লিঙ্গ : পুরুষ	ফটো উপলব্ধ	12	WB/11/076/006065	নাম : রাজীব বিশ্বাস পিতার নাম: পলাশ বিশ্বাস বাড়ির নং : n0003 বয়স : 50 লিঙ্গ : পুরুষ	ফটো উপলব্ধ
13	WB/11/076/006694	নাম : অন্নময়ী বিশ্বাস স্বামীর নাম: পলাশ বিশ্বাস বাড়ির নং : n0003 বয়স : 69 লিঙ্গ : মহিলা	ফটো উপলব্ধ	14	WB/11/076/006136	নাম : পলাশ বিশ্বাস পিতার নাম: অনন্ত বিশ্বাস বাড়ির নং : n0003 বয়স : 78 লিঙ্গ : পুরুষ	ফটো উপলব্ধ	15	XUW1550771	নাম : সোমা বিশ্বাস স্বামীর নাম: রাজীব বিশ্বাস বাড়ির নং : n0003 বয়স : 33 লিঙ্গ : মহিলা	ফটো উপলব্ধ
16	XUW2199818	নাম : সঞ্জীব বিশ্বাস পিতার নাম: পলাশ বিশ্বাস বাড়ির নং : n0003 বয়স : 50 লিঙ্গ : পুরুষ	ফটো উপলব্ধ	17	XUW1550789	নাম : শোভা বিশ্বাস স্বামীর নাম: চিরঞ্জীব বিশ্বাস বাড়ির নং : n0003 বয়স : 31 লিঙ্গ : মহিলা	ফটো উপলব্ধ	18	WB/11/076/006611	নাম : তাপস দাস পিতার নাম: দীনবন্ধু দাস বাড়ির নং : n0012 বয়স : 55 লিঙ্গ : পুরুষ	ফটো উপলব্ধ
19	KNS1903772	নাম : রাখী দাস স্বামীর নাম: দীপঙ্কর দাস বাড়ির নং : n0012 বয়স : 44 লিঙ্গ : মহিলা	ফটো উপলব্ধ	20	WB/11/076/066446	নাম : প্রভাকর দাস পিতার নাম: শম্ভুনাথ দাস বাড়ির নং : n0012 বয়স : 51 লিঙ্গ : পুরুষ	ফটো উপলব্ধ	21	XUW1426428	নাম : সুপ্রিয়া দাস (হালদার) স্বামীর নাম: প্রভাকর দাস বাড়ির নং : n0012 বয়স : 34 লিঙ্গ : মহিলা	ফটো উপলব্ধ
22	WB/11/076/006606	নাম : শুক্লা দাস স্বামীর নাম: অর্নিবান দাস বাড়ির নং : n0018 বয়স : 58 লিঙ্গ : মহিলা	ফটো উপলব্ধ	23	KNS1903798	নাম : দীপ্তেন দাস পিতার নাম: বিশ্বনাথ দাস বাড়ির নং : n0019 বয়স : 67 লিঙ্গ : পুরুষ	ফটো উপলব্ধ	24	WB/11/076/006041	নাম : দীপঙ্কর দাস পিতার নাম: বিশ্বনাথ দাস বাড়ির নং : n0019 বয়স : 50 লিঙ্গ : পুরুষ	ফটো উপলব্ধ
25	KNS2099976	নাম : মীরা দাস স্বামীর নাম: দীপঙ্কর দাস বাড়ির নং : n0019 বয়স : 39 লিঙ্গ : মহিলা	ফটো উপলব্ধ	26	XUW1953371	নাম : প্রভাকর দাস পিতার নাম: তারক দাস বাড়ির নং : n0005 বয়স : 26 লিঙ্গ : পুরুষ	ফটো উপলব্ধ	27	KNS2268522	নাম : মিতা দাস স্বামীর নাম: তাপস দাস বাড়ির নং : n0012 বয়স : 38 লিঙ্গ : মহিলা	ফটো উপলব্ধ
28	XUW2470789	নাম : দিশা দাস পিতার নাম: দীপঙ্কর দাস বাড়ির নং : এন0019 বয়স : 22 লিঙ্গ : মহিলা	ফটো উপলব্ধ	29	XUW2409894	নাম : রাকেশ দাস পিতার নাম: তারক দাস বাড়ির নং : n0005 বয়স : 23 লিঙ্গ : পুরুষ	ফটো উপলব্ধ	30	XUW2570216	নাম : তন্ময় দাস পিতার নাম: তাপস দাস বাড়ির নং : এন ০০১২ বয়স : 21 লিঙ্গ : পুরুষ	ফটো উপলব্ধ

31	XUW1551167	ফটো উপলব্ধ	নাম : জয়শ্রী দাস চৌধুরী স্বামীর নাম: তাপস চৌধুরী বাড়ির নং : এন০০৪৬ বয়স : 32 লিঙ্গ : মহিলা	32	BYK0013234	ফটো উপলব্ধ	নাম : মানসী দাস স্বামীর নাম: তপন দাস বাড়ির নং : এন০০১২ বয়স : 42 লিঙ্গ : মহিলা	33	XUW2589422	ফটো উপলব্ধ	নাম : সুস্মিতা দাস স্বামীর নাম: প্রভাকর দাস বাড়ির নং : এন0005 বয়স : 31 লিঙ্গ : মহিলা
34	XUW1550847	ফটো উপলব্ধ	নাম : অর্পণ দাস পিতার নাম: অনিবার্ন দাস বাড়ির নং : n0018 বয়স : 31 লিঙ্গ : পুরুষ	35	KNS1290774	ফটো উপলব্ধ	নাম : তারক দাস পিতার নাম: ধনঞ্জয় দাস বাড়ির নং : n0005 বয়স : 49 লিঙ্গ : পুরুষ	36	KNS1903806	ফটো উপলব্ধ	নাম : গোপাশ্রী দাস স্বামীর নাম: দীপ্তেন দাস বাড়ির নং : n0019 বয়স : 57 লিঙ্গ : মহিলা
37	XUW2180354	ফটো উপলব্ধ	নাম : রাধারানী দাস স্বামীর নাম: শম্ভুনাথ দাস বাড়ির নং : n0012 বয়স : 70 লিঙ্গ : মহিলা	38	KNS1903764	ফটো উপলব্ধ	নাম : তপন দাস পিতার নাম: দীনবন্ধু দাস বাড়ির নং : n0012 বয়স : 51 লিঙ্গ : পুরুষ	39	KNS2268530	ফটো উপলব্ধ	নাম : বিশাখা দাস স্বামীর নাম: তারক দাস বাড়ির নং : n0005 বয়স : 44 লিঙ্গ : মহিলা
40	XUW1045061	ফটো উপলব্ধ	নাম : উষা নন্দী (হালদার) স্বামীর নাম: প্রসাদ নন্দী বাড়ির নং : n0025 বয়স : 39 লিঙ্গ : মহিলা	41	KNS1903830	ফটো উপলব্ধ	নাম : প্রদ্যুৎ নন্দী পিতার নাম: সুধাময় নন্দী বাড়ির নং : n0025 বয়স : 56 লিঙ্গ : পুরুষ	42	WB/11/076/006503	ফটো উপলব্ধ	নাম : বাণী নন্দী স্বামীর নাম: সুধাময় নন্দী বাড়ির নং : n0025 বয়স : 76 লিঙ্গ : মহিলা
43	XUW2504538	ফটো উপলব্ধ	নাম : শুভ নন্দী পিতার নাম: প্রসাদ নন্দী বাড়ির নং : এন0025 বয়স : 22 লিঙ্গ : পুরুষ	44	XUW1426527	ফটো উপলব্ধ	নাম : মানসী নন্দী স্বামীর নাম: কৈলাশ নন্দী বাড়ির নং : n0025 বয়স : 41 লিঙ্গ : মহিলা	45	XUW2237030	ফটো উপলব্ধ	নাম : কৈলাস নন্দী পিতার নাম: সুধাময় নন্দী বাড়ির নং : n0025 বয়স : 50 লিঙ্গ : পুরুষ
46	XUW2364974	ফটো উপলব্ধ	নাম : মৌমিতা প্রামাণিক পিতার নাম: উজ্জল প্রামাণিক বাড়ির নং : n0069 বয়স : 24 লিঙ্গ : মহিলা	47	WB/11/076/006310	ফটো উপলব্ধ	নাম : হেমন্ত প্রামাণিক পিতার নাম: ষষ্টিচরন প্রামাণিক বাড়ির নং : n0022 বয়স : 66 লিঙ্গ : পুরুষ	48	XUW1551274	ফটো উপলব্ধ	নাম : প্রীতি প্রামাণিক স্বামীর নাম: হরেকৃষ্ণ প্রামাণিক বাড়ির নং : n0158 বয়স : 33 লিঙ্গ : মহিলা
49	XUW2279024	ফটো উপলব্ধ	নাম : শ্ৰীশ্রী প্রামাণিক স্বামীর নাম: শ্যামল প্রামাণিক বাড়ির নং : n0009 বয়স : 60 লিঙ্গ : মহিলা	50	KNS1903988	ফটো উপলব্ধ	নাম : প্রসেনজীত প্রামাণিক পিতার নাম: ষষ্টি প্রামাণিক বাড়ির নং : n0038 বয়স : 42 লিঙ্গ : পুরুষ	51	KNS2268589	ফটো উপলব্ধ	নাম : হরেকৃষ্ণ প্রামাণিক পিতার নাম: শ্যামল প্রামাণিক বাড়ির নং : n0159 বয়স : 41 লিঙ্গ : পুরুষ
52	KNS2100063	ফটো উপলব্ধ	নাম : সুখেন প্রামাণিক পিতার নাম: ভগীরথ প্রামাণিক বাড়ির নং : n0039 বয়স : 39 লিঙ্গ : পুরুষ	53	XUW1550755	ফটো উপলব্ধ	নাম : মৌসুমী প্রামাণিক স্বামীর নাম: বাপ্পা প্রামাণিক বাড়ির নং : n0039 বয়স : 34 লিঙ্গ : মহিলা	54	KNS2100071	ফটো উপলব্ধ	নাম : বাপ্পা প্রামাণিক পিতার নাম: ভগীরথ প্রামাণিক বাড়ির নং : n0039 বয়স : 42 লিঙ্গ : পুরুষ
55	WB/11/076/006350	ফটো উপলব্ধ	নাম : অঞ্জলী প্রামাণিক স্বামীর নাম: ভগীরথ প্রামাণিক বাড়ির নং : n0039 বয়স : 61 লিঙ্গ : মহিলা	56	KNS1903970	ফটো উপলব্ধ	নাম : নিতীশ প্রামাণিক পিতার নাম: ষষ্টিচরন প্রামাণিক বাড়ির নং : n0038 বয়স : 44 লিঙ্গ : পুরুষ	57	WB/11/076/006349	ফটো উপলব্ধ	নাম : বন্দনা প্রামাণিক স্বামীর নাম: ষষ্টিচরন প্রামাণিক বাড়ির নং : n0038 বয়স : 57 লিঙ্গ : মহিলা
58	WB/11/076/006342	ফটো উপলব্ধ	নাম : ষষ্টিচরন প্রামাণিক পিতার নাম: সুবল প্রামাণিক বাড়ির নং : n0038 বয়স : 68 লিঙ্গ : পুরুষ	59	TFM1868561	ফটো উপলব্ধ	নাম : সুনীতা প্রামাণিক স্বামীর নাম: সুকেন প্রামাণিক বাড়ির নং : এন0039 বয়স : 29 লিঙ্গ : মহিলা	60	XUW2365153	ফটো উপলব্ধ	নাম : সীমা প্রামাণিক স্বামীর নাম: প্রোসেনজীত প্রামাণিক বাড়ির নং : n0038 বয়স : 31 লিঙ্গ : মহিলা

61	XZF2069623	নাম : রিমা পাজ্জাই পিতার নাম: মুকেশ কুমার পন্ড্য বাড়ির নং : n0027 বয়স : 31 লিঙ্গ : মহিলা	ফটো উপলব্ধ	62	XUW1767391	নাম : মানসী পাজ্জাই পিতার নাম: মুক্ত পাজ্জাই বাড়ির নং : n0016 বয়স : 29 লিঙ্গ : মহিলা	ফটো উপলব্ধ	63	XUW1339589	নাম : শিপ্রা পাজ্জাই স্বামীর নাম: তাপস পাজ্জাই বাড়ির নং : n0023 বয়স : 33 লিঙ্গ : মহিলা	ফটো উপলব্ধ
64	XUW2196061	নাম : আশালতা পাজ্জাই স্বামীর নাম: সুবোধ পাজ্জাই বাড়ির নং : n0027 বয়স : 61 লিঙ্গ : মহিলা	ফটো উপলব্ধ	65	KNS2338606	নাম : মনু পাজ্জাই পিতার নাম: মৃত্যঞ্জয় পাজ্জাই বাড়ির নং : n0023 বয়স : 40 লিঙ্গ : পুরুষ	ফটো উপলব্ধ	66	XUW2056349	নাম : সুমন পাজ্জাই পিতার নাম: মুক্ত কুমার পাজ্জাই বাড়ির নং : এন0016 বয়স : 25 লিঙ্গ : পুরুষ	ফটো উপলব্ধ
67	XUW1863240	নাম : লিলা পাজ্জাই স্বামীর নাম: সমিত পাজ্জাই বাড়ির নং : n0037 বয়স : 36 লিঙ্গ : মহিলা	ফটো উপলব্ধ	68	XUW1876036	নাম : কিরণ পাজ্জাই স্বামীর নাম: ভৈরব পাজ্জাই বাড়ির নং : n0037 বয়স : 40 লিঙ্গ : মহিলা	ফটো উপলব্ধ	69	XUW2453140	নাম : কপিলা পাজ্জাই স্বামীর নাম: সাগরতীর্থ পাজ্জাই বাড়ির নং : n0028 বয়স : 55 লিঙ্গ : মহিলা	ফটো উপলব্ধ
70	KNS2100048	নাম : প্রসেনজীত পাজ্জাই পিতার নাম: সাগরতীর্থ পাজ্জাই বাড়ির নং : n0028 বয়স : 38 লিঙ্গ : পুরুষ	ফটো উপলব্ধ	71	WB/11/076/006670	নাম : সাগরতীর্থ পাজ্জাই পিতার নাম: নিত্যহরি পাজ্জাই বাড়ির নং : n0028 বয়স : 61 লিঙ্গ : পুরুষ	ফটো উপলব্ধ	72	KNS2100055	নাম : সেন্টু পাজ্জাই পিতার নাম: মৃত্যঞ্জয় পাজ্জাই বাড়ির নং : n0023 বয়স : 40 লিঙ্গ : পুরুষ	ফটো উপলব্ধ
73	XUW1550763	নাম : সুতনুকা পাজ্জাই(চুনারী) স্বামীর নাম: মনু পাজ্জাই বাড়ির নং : n0023 বয়স : 37 লিঙ্গ : মহিলা	ফটো উপলব্ধ	74	KNS1903921	নাম : তাপস পাজ্জাই পিতার নাম: মৃত্যঞ্জয় পাজ্জাই বাড়ির নং : n0023 বয়স : 43 লিঙ্গ : পুরুষ	ফটো উপলব্ধ	75	XUW2646727	নাম : শৈলা পাজ্জাই স্বামীর নাম: মৃত্যঞ্জয় পাজ্জাই বাড়ির নং : n0023 বয়স : 62 লিঙ্গ : মহিলা	ফটো উপলব্ধ
76	WB/11/076/006201	নাম : রাশেশ্বরী পাজ্জাই স্বামীর নাম: জয়দেব পাজ্জাই বাড়ির নং : n0023 বয়স : 63 লিঙ্গ : মহিলা	ফটো উপলব্ধ	77	KNS1903939	নাম : সঞ্চিতা পাজ্জাই স্বামীর নাম: মুক্ত পাজ্জাই বাড়ির নং : n0016 বয়স : 50 লিঙ্গ : মহিলা	ফটো উপলব্ধ	78	WB/11/076/006443	নাম : মুক্ত পাজ্জাই পিতার নাম: তারকনাথ পাজ্জাই বাড়ির নং : n0016 বয়স : 62 লিঙ্গ : পুরুষ	ফটো উপলব্ধ
79	KNS1703115	নাম : ভৈরব পাজ্জাই পিতার নাম: সোনাতন পাজ্জাই বাড়ির নং : n0037 বয়স : 42 লিঙ্গ : পুরুষ	ফটো উপলব্ধ	80	XUW1681519	নাম : রুমা পাজ্জাই(বিশ্বাস) স্বামীর নাম: গৌতম পাজ্জাই বাড়ির নং : n0037 বয়স : 46 লিঙ্গ : মহিলা	ফটো উপলব্ধ	81	KNS1704261	নাম : সমিত পাজ্জাই পিতার নাম: বৃন্দাবন পাজ্জাই বাড়ির নং : n0037 বয়স : 47 লিঙ্গ : পুরুষ	ফটো উপলব্ধ
82	WB/11/076/006548	নাম : প্রভাতী পাজ্জাই স্বামীর নাম: সোনাতন পাজ্জাই বাড়ির নং : n0037 বয়স : 69 লিঙ্গ : মহিলা	ফটো উপলব্ধ	83	WB/11/076/006716	নাম : সোনাতন পাজ্জাই পিতার নাম: গোপীনাথ পাজ্জাই বাড়ির নং : n0037 বয়স : 73 লিঙ্গ : পুরুষ	ফটো উপলব্ধ	84	KNS1903889	নাম : সুজিত পাজ্জাই পিতার নাম: বৃন্দাবন পাজ্জাই বাড়ির নং : n0037 বয়স : 51 লিঙ্গ : পুরুষ	ফটো উপলব্ধ
85	XUW2590115	নাম : অনন্যা পাজ্জাই স্বামীর নাম: সতীনাথ পাজ্জাই বাড়ির নং : এন0039 বয়স : 30 লিঙ্গ : মহিলা	ফটো উপলব্ধ	86	XUW2084804	নাম : রাসমনি পাজ্জাই দাস স্বামীর নাম: সুজিত পাজ্জাই বাড়ির নং : এন0036 বয়স : 29 লিঙ্গ : মহিলা	ফটো উপলব্ধ	87	KNS1704287	নাম : সতীনাথ পাজ্জাই পিতার নাম: সোনাতন পাজ্জাই বাড়ির নং : n0037 বয়স : 43 লিঙ্গ : পুরুষ	ফটো উপলব্ধ
88	WB/11/076/006074	নাম : গৌতম পাজ্জাই পিতার নাম: বৃন্দাবন পাজ্জাই বাড়ির নং : n0037 বয়স : 52 লিঙ্গ : পুরুষ	ফটো উপলব্ধ	89	WB/11/076/006545	নাম : ভারতী পাজ্জাই স্বামীর নাম: বৃন্দাবন পাজ্জাই বাড়ির নং : n0037 বয়স : 71 লিঙ্গ : মহিলা	ফটো উপলব্ধ	90	KNS2268548	নাম : রাকেশ পাজ্জাই পিতার নাম: কৃষ্ণ চন্দ্র পাজ্জাই বাড়ির নং : n0027 বয়স : 37 লিঙ্গ : পুরুষ	ফটো উপলব্ধ

91	XUW1256791	নাম : মুকেশ কুমার পাঞ্জাই পিতার নাম: কৃষ্ণচন্দ্র পাঞ্জাই বাড়ির নং : n0027 বয়স : 35 লিঙ্গ : পুরুষ	ফটো উপলব্ধ	92	WB/11/076/006736	নাম : প্রভা পাঞ্জাই স্বামীর নাম: কৃষ্ণচন্দ্র পাঞ্জাই বাড়ির নং : n0027 বয়স : 61 লিঙ্গ : মহিলা	ফটো উপলব্ধ	93	XUW2192813	নাম : সুবোধ পাঞ্জাই পিতার নাম: তারকনাথ পাঞ্জাই বাড়ির নং : n0027 বয়স : 68 লিঙ্গ : পুরুষ	ফটো উপলব্ধ
94	KNS1903855	নাম : কৃষ্ণচন্দ্র পাঞ্জাই পিতার নাম: তারকনাথ পাঞ্জাই বাড়ির নং : n0027 বয়স : 71 লিঙ্গ : পুরুষ	ফটো উপলব্ধ	95	WB/10/064/264072	নাম : দীপ্তি পাঞ্জাই স্বামীর নাম: অশোক পাঞ্জাই বাড়ির নং : n0029 বয়স : 42 লিঙ্গ : মহিলা	ফটো উপলব্ধ	96	WB/11/076/006037	নাম : অশোক পাঞ্জাই পিতার নাম: রমনী মোহন পাঞ্জাই বাড়ির নং : n0029 বয়স : 53 লিঙ্গ : পুরুষ	ফটো উপলব্ধ
97	WB/11/076/006191	নাম : শান্তি পাঞ্জাই স্বামীর নাম: রমনীমোহন পাঞ্জাই বাড়ির নং : n0029 বয়স : 71 লিঙ্গ : মহিলা	ফটো উপলব্ধ	98	KNS2099992	নাম : দয়াময়ী বিশ্বাস পিতার নাম: অজয় বিশ্বাস বাড়ির নং : n0021 বয়স : 39 লিঙ্গ : মহিলা	ফটো উপলব্ধ	99	WB/11/076/006587	নাম : দেবব্রত বিশ্বাস পিতার নাম: নিরাপদ বিশ্বাস বাড়ির নং : n0049 বয়স : 56 লিঙ্গ : পুরুষ	ফটো উপলব্ধ
100	XUW1863224	নাম : আরতি বিশ্বাস পিতার নাম: শংকর বিশ্বাস বাড়ির নং : n0004 বয়স : 28 লিঙ্গ : মহিলা	ফটো উপলব্ধ	101	XUW1256833	নাম : দোয়েল বিশ্বাস পিতার নাম: দীনবন্ধু বিশ্বাস বাড়ির নং : n0049 বয়স : 34 লিঙ্গ : মহিলা	ফটো উপলব্ধ	102	XUW2056331	নাম : সৌভিক বিশ্বাস পিতার নাম: দেবব্রত বিশ্বাস বাড়ির নং : এন0049 বয়স : 25 লিঙ্গ : পুরুষ	ফটো উপলব্ধ
103	XUW2056471	নাম : বিমলা বিশ্বাস স্বামীর নাম: বিমান বিশ্বাস বাড়ির নং : এন0048 বয়স : 64 লিঙ্গ : মহিলা	ফটো উপলব্ধ	104	XUW2056497	নাম : পল্লবী বিশ্বাস পিতার নাম: বিমান বিশ্বাস বাড়ির নং : এন0048 বয়স : 30 লিঙ্গ : মহিলা	ফটো উপলব্ধ	105	XUW2204584	নাম : পূর্ণিমা বিশ্বাস স্বামীর নাম: কার্তিক বিশ্বাস বাড়ির নং : n0032 বয়স : 50 লিঙ্গ : মহিলা	ফটো উপলব্ধ
106	XUW2056398	নাম : সুদীপ হালদার পিতার নাম: সুরত হালদার বাড়ির নং : এন0030 বয়স : 26 লিঙ্গ : পুরুষ	ফটো উপলব্ধ	107	KNS1904051	নাম : পুতুল বিশ্বাস স্বামীর নাম: গনেশ বিশ্বাস বাড়ির নং : n0020 বয়স : 56 লিঙ্গ : মহিলা	ফটো উপলব্ধ	108	XUW2242170	নাম : বেলা দেবনাথ স্বামীর নাম: সুকদেব বিশ্বাস বাড়ির নং : n0004 বয়স : 64 লিঙ্গ : মহিলা	ফটো উপলব্ধ
109	KNS2268555	নাম : শুভেন্দু বিশ্বাস পিতার নাম: শংকর বিশ্বাস বাড়ির নং : n0004 বয়স : 37 লিঙ্গ : পুরুষ	ফটো উপলব্ধ	110	WB/11/076/006419	নাম : সত্যম বিশ্বাস পিতার নাম: রসময় বিশ্বাস বাড়ির নং : n0024 বয়স : 47 লিঙ্গ : পুরুষ	ফটো উপলব্ধ	111	WB/11/076/006172	নাম : অমল বিশ্বাস পিতার নাম: রসময় বিশ্বাস বাড়ির নং : n0024 বয়স : 49 লিঙ্গ : পুরুষ	ফটো উপলব্ধ
112	WB/11/076/006459	নাম : শৈলেন বিশ্বাস পিতার নাম: চিত্তরঞ্জন বিশ্বাস বাড়ির নং : n0021 বয়স : 61 লিঙ্গ : পুরুষ	ফটো উপলব্ধ	113	WB/11/076/006241	নাম : মালা বিশ্বাস স্বামীর নাম: অজয় বিশ্বাস বাড়ির নং : n0021 বয়স : 61 লিঙ্গ : মহিলা	ফটো উপলব্ধ	114	KNS1364959	নাম : অজয় বিশ্বাস পিতার নাম: চিত্তরঞ্জন বিশ্বাস বাড়ির নং : n0021 বয়স : 64 লিঙ্গ : পুরুষ	ফটো উপলব্ধ
115	XUW1045749	নাম : পুচন বিশ্বাস (দেবনাথ) স্বামীর নাম: ধনপতি বিশ্বাস বাড়ির নং : n0020 বয়স : 40 লিঙ্গ : মহিলা	ফটো উপলব্ধ	116	XUW1256775	নাম : সাহেব বিশ্বাস পিতার নাম: গনেশ বিশ্বাস বাড়ির নং : n0020 বয়স : 38 লিঙ্গ : পুরুষ	ফটো উপলব্ধ	117	WB/11/076/006695	নাম : ঝর্ণা বিশ্বাস স্বামীর নাম: পরিতোষ বিশ্বাস বাড়ির নং : n0004 বয়স : 66 লিঙ্গ : মহিলা	ফটো উপলব্ধ
118	WB/11/076/006254	নাম : পরিতোষ বিশ্বাস পিতার নাম: অনন্ত বিশ্বাস বাড়ির নং : n0004 বয়স : 76 লিঙ্গ : পুরুষ	ফটো উপলব্ধ	119	KNS2338580	নাম : রামকৃষ্ণ বিশ্বাস পিতার নাম: উদয় বিশ্বাস বাড়ির নং : n0036 বয়স : 36 লিঙ্গ : পুরুষ	ফটো উপলব্ধ	120	WB/11/076/006698	নাম : রবীন বিশ্বাস পিতার নাম: পশুপতি বিশ্বাস বাড়ির নং : n0042 বয়স : 61 লিঙ্গ : পুরুষ	ফটো উপলব্ধ

121 নাম : সুমতি বিশ্বাস স্বামীর নাম: রবীন বিশ্বাস বাড়ির নং : n0042 বয়স : 56 লিঙ্গ : মহিলা ফটো উপলব্ধ	WB/11/076/006322	122 নাম : জ্যোৎস্না বিশ্বাস স্বামীর নাম: নবীন বিশ্বাস বাড়ির নং : n0042 বয়স : 46 লিঙ্গ : মহিলা ফটো উপলব্ধ	KNS1904085	123 নাম : কাকলী বিশ্বাস স্বামীর নাম: সত্যম বিশ্বাস বাড়ির নং : n0024 বয়স : 48 লিঙ্গ : মহিলা ফটো উপলব্ধ	KNS2233922
124 নাম : সখী বিশ্বাস পিতার নাম: বিশ্বনাথ বিশ্বাস বাড়ির নং : n0030 বয়স : 43 লিঙ্গ : মহিলা ফটো উপলব্ধ	KNS1904119	125 নাম : গীতা বিশ্বাস স্বামীর নাম: কাশীনাথ বিশ্বাস বাড়ির নং : n0033 বয়স : 70 লিঙ্গ : মহিলা ফটো উপলব্ধ	WB/11/076/006159	126 নাম : টুম্পা বিশ্বাস স্বামীর নাম: তরুন বিশ্বাস বাড়ির নং : n0034 বয়স : 36 লিঙ্গ : মহিলা ফটো উপলব্ধ	KNS2268571
127 নাম : সতীরানী বিশ্বাস স্বামীর নাম: কানুগোপাল বিশ্বাস বাড়ির নং : n0035 বয়স : 79 লিঙ্গ : মহিলা ফটো উপলব্ধ	XUW2162113	128 নাম : তাপসী বিশ্বাস স্বামীর নাম: রতন বিশ্বাস বাড়ির নং : n0035 বয়স : 50 লিঙ্গ : মহিলা ফটো উপলব্ধ	XUW2162105	129 নাম : দীনবন্ধু বিশ্বাস পিতার নাম: নিরূপদ বিশ্বাস বাড়ির নং : n0049 বয়স : 75 লিঙ্গ : পুরুষ ফটো উপলব্ধ	WB/11/076/006759
130 নাম : স্বর্ণা বিশ্বাস স্বামীর নাম: দীনবন্ধু বিশ্বাস বাড়ির নং : n0049 বয়স : 66 লিঙ্গ : মহিলা ফটো উপলব্ধ	WB/11/076/006007	131 নাম : পায়েল বিশ্বাস পিতার নাম: দীনবন্ধু বিশ্বাস বাড়ির নং : n0049 বয়স : 30 লিঙ্গ : মহিলা ফটো উপলব্ধ	XUW1681436	132 নাম : বাবাই মন্ডল পিতার নাম: উত্তম মন্ডল বাড়ির নং : n0049 বয়স : 30 লিঙ্গ : পুরুষ ফটো উপলব্ধ	XUW1681485
133 নাম : দিবাকর বিশ্বাস পিতার নাম: পরিতোষ বিশ্বাস বাড়ির নং : n0004 বয়স : 44 লিঙ্গ : পুরুষ ফটো উপলব্ধ	KNS1703263	134 নাম : শুকদেব বিশ্বাস পিতার নাম: অনন্ত বিশ্বাস বাড়ির নং : 3 বয়স : 69 লিঙ্গ : পুরুষ ফটো উপলব্ধ	WB/11/076/006764	135 নাম : মিলন বিশ্বাস পিতার নাম: দিলীপ বিশ্বাস বাড়ির নং : n0013 বয়স : 53 লিঙ্গ : পুরুষ ফটো উপলব্ধ	XUW2173037
136 নাম : রতন বিশ্বাস পিতার নাম: সুশান্ত বিশ্বাস বাড়ির নং : n0017 বয়স : 60 লিঙ্গ : পুরুষ ফটো উপলব্ধ	WB/11/076/006654	137 নাম : আশালতা বিশ্বাস স্বামীর নাম: রতন বিশ্বাস বাড়ির নং : n0017 বয়স : 50 লিঙ্গ : মহিলা ফটো উপলব্ধ	WB/11/076/006801	138 নাম : তপন বিশ্বাস পিতার নাম: রতন বিশ্বাস বাড়ির নং : n0017 বয়স : 31 লিঙ্গ : পুরুষ ফটো উপলব্ধ	XUW1681493
139 নাম : রাজেশ বিশ্বাস পিতার নাম: গনেশ বিশ্বাস বাড়ির নং : n0020 বয়স : 33 লিঙ্গ : পুরুষ ফটো উপলব্ধ	XUW1339555	140 নাম : ধনপতি বিশ্বাস পিতার নাম: বলাই বিশ্বাস বাড়ির নং : n0020 বয়স : 56 লিঙ্গ : পুরুষ ফটো উপলব্ধ	WB/11/076/006080	141 নাম : গোবিন্দ বিশ্বাস পিতার নাম: অজয় বিশ্বাস বাড়ির নং : n0021 বয়স : 43 লিঙ্গ : পুরুষ ফটো উপলব্ধ	KNS2100014
142 নাম : রুমা বিশ্বাস পিতার নাম: অজয় বিশ্বাস বাড়ির নং : n0021 বয়স : 40 লিঙ্গ : মহিলা ফটো উপলব্ধ	KNS2099984	143 নাম : মানসী দাস(বিশ্বাস) স্বামীর নাম: নিমাই বিশ্বাস বাড়ির নং : n0034 বয়স : 49 লিঙ্গ : মহিলা ফটো উপলব্ধ	KNS1905454	144 নাম : লক্ষী বিশ্বাস স্বামীর নাম: গোবিন্দ বিশ্বাস বাড়ির নং : n0030 বয়স : 38 লিঙ্গ : মহিলা ফটো উপলব্ধ	KNS2338572
145 নাম : শিল্পা বিশ্বাস স্বামীর নাম: সন্তু বিশ্বাস বাড়ির নং : n0042 বয়স : 30 লিঙ্গ : মহিলা ফটো উপলব্ধ	XUW2366565	146 নাম : পূজা বিশ্বাস স্বামীর নাম: সৌমিত্র বিশ্বাস বাড়ির নং : এন০১৩৫ বয়স : 32 লিঙ্গ : মহিলা ফটো উপলব্ধ	XUW2365443	147 নাম : রূপালী বিশ্বাস স্বামীর নাম: রকেট বিশ্বাস বাড়ির নং : n0048 বয়স : 48 লিঙ্গ : মহিলা ফটো উপলব্ধ	KNS1904143
148 নাম : বিমান বিশ্বাস পিতার নাম: রেনুপদ বিশ্বাস বাড়ির নং : n0048 বয়স : 68 লিঙ্গ : পুরুষ ফটো উপলব্ধ	KNS1904127	149 নাম : সৌরভ বিশ্বাস পিতার নাম: সত্যম বিশ্বাস বাড়ির নং : n0024 বয়স : 27 লিঙ্গ : পুরুষ ফটো উপলব্ধ	XUW1953405	150 নাম : রকেট বিশ্বাস পিতার নাম: রেনুপদ বিশ্বাস বাড়ির নং : n0048 বয়স : 58 লিঙ্গ : পুরুষ ফটো উপলব্ধ	KNS1904135

151 নাম : রুপম বিশ্বাস পিতার নাম: রকেট বিশ্বাস বাড়ির নং : n0048 বয়স : 24 লিঙ্গ : পুরুষ	XUW2365203 ফটো উপলব্ধ	152 নাম : সুরেশ বিশ্বাস পিতার নাম: ধনপতি বিশ্বাস বাড়ির নং : এন0020 বয়স : 22 লিঙ্গ : পুরুষ	XUW2464352 ফটো উপলব্ধ	153 নাম : রিমা বিশ্বাস পিতার নাম: সত্যন বিশ্বাস বাড়ির নং : n0177 বয়স : 28 লিঙ্গ : মহিলা	XUW1934066 ফটো উপলব্ধ
154 নাম : পূর্ণিমা বিশ্বাস কর্মকার স্বামীর নাম: অজয় বিশ্বাস বাড়ির নং : n0041 বয়স : 32 লিঙ্গ : মহিলা	XUW1863281 ফটো উপলব্ধ	155 নাম : রেখা বিশ্বাস স্বামীর নাম: শংকর বিশ্বাস বাড়ির নং : n0004 বয়স : 60 লিঙ্গ : মহিলা	XUW2278943 ফটো উপলব্ধ	156 নাম : লক্ষ্মী বিশ্বাস স্বামীর নাম: যতন বিশ্বাস বাড়ির নং : n0034 বয়স : 41 লিঙ্গ : মহিলা	KNS2268563 ফটো উপলব্ধ
157 নাম : নিমাই বিশ্বাস পিতার নাম: বিশ্বনাথ বিশ্বাস বাড়ির নং : n0034 বয়স : 53 লিঙ্গ : পুরুষ	KNS1904093 ফটো উপলব্ধ	158 নাম : শংকর বিশ্বাস পিতার নাম: অনন্ত বিশ্বাস বাড়ির নং : n0004 বয়স : 74 লিঙ্গ : পুরুষ	XUW2278976 ফটো উপলব্ধ	159 নাম : দীপ বিশ্বাস পিতার নাম: যতন বিশ্বাস বাড়ির নং : n0034 বয়স : 23 লিঙ্গ : পুরুষ	XUW2417301 ফটো উপলব্ধ
160 নাম : পূজা বিশ্বাস পিতার নাম: নবীন বিশ্বাস বাড়ির নং : এন0042 বয়স : 25 লিঙ্গ : মহিলা	XUW2056455 ফটো উপলব্ধ	161 নাম : রাধারানী বিশ্বাস স্বামীর নাম: নন্দলাল বিশ্বাস বাড়ির নং : n0031 বয়স : 63 লিঙ্গ : মহিলা	XUW2580090 ফটো উপলব্ধ	162 নাম : অনিতা বিশ্বাস স্বামীর নাম: বিপ্লব বিশ্বাস বাড়ির নং : n0033 বয়স : 37 লিঙ্গ : মহিলা	XUW1426493 ফটো উপলব্ধ
163 নাম : বৈশাখী বিশ্বাস পিতার নাম: মিলন বিশ্বাস বাড়ির নং : এন০০১৩ বয়স : 20 লিঙ্গ : মহিলা	XUW2590008 ফটো উপলব্ধ	164 নাম : মানসী বিশ্বাস (হালদার) পিতার নাম: অমল বিশ্বাস বাড়ির নং : n0024 বয়স : 34 লিঙ্গ : মহিলা	XUW1426485 ফটো উপলব্ধ	165 নাম : মৌলি বিশ্বাস পিতার নাম: অমল বিশ্বাস বাড়ির নং : এন০০২৪ বয়স : 20 লিঙ্গ : মহিলা	XUW2660496 ফটো উপলব্ধ
166 নাম : লক্ষ্মী হালদার বিশ্বাস স্বামীর নাম: প্রেমজিত বিশ্বাস বাড়ির নং : এন0035 বয়স : 28 লিঙ্গ : মহিলা	TLK1709898 ফটো উপলব্ধ	167 নাম : টুঙ্গা হালদার বিশ্বাস স্বামীর নাম: দিবাকর বিশ্বাস বাড়ির নং : এন0004 বয়স : 32 লিঙ্গ : মহিলা	XUW2476497 ফটো উপলব্ধ	168 নাম : রিয়া হালদার স্বামীর নাম: শুভেন্দু বিশ্বাস বাড়ির নং : এন০০০৪ বয়স : 20 লিঙ্গ : মহিলা	XUW2665032 ফটো উপলব্ধ
169 নাম : স্বপনা বিশ্বাস অন্যান্য বিশ্বাস বাড়ির নং : n0002 বয়স : 40 লিঙ্গ : পুরুষ	XUW2501294 ফটো উপলব্ধ	170 নাম : সঞ্চিতা বিশ্বাস পিতার নাম: পল্লব বিশ্বাস বাড়ির নং : n0160 বয়স : 41 লিঙ্গ : মহিলা	KNS1875830 ফটো উপলব্ধ	171 নাম : নবীন বিশ্বাস পিতার নাম: পশুপতি বিশ্বাস বাড়ির নং : n0042 বয়স : 53 লিঙ্গ : পুরুষ	KNS1904077 ফটো উপলব্ধ
172 নাম : সন্তু বিশ্বাস পিতার নাম: রবীন বিশ্বাস বাড়ির নং : n0042 বয়স : 37 লিঙ্গ : পুরুষ	XUW1045889 ফটো উপলব্ধ	173 নাম : জ্যোতি বিশ্বাস পিতার নাম: নবীন বিশ্বাস বাড়ির নং : এন০০৪২ বয়স : 20 লিঙ্গ : মহিলা	XUW2610145 ফটো উপলব্ধ	174 নাম : অজয় বিশ্বাস পিতার নাম: বলাই বিশ্বাস বাড়ির নং : n0041 বয়স : 43 লিঙ্গ : পুরুষ	KNS1874650 ফটো উপলব্ধ
175 নাম : বিজয় বিশ্বাস পিতার নাম: বলাই বিশ্বাস বাড়ির নং : n0041 বয়স : 45 লিঙ্গ : পুরুষ	KNS1904044 ফটো উপলব্ধ	176 নাম : কাজল বিশ্বাস স্বামীর নাম: বলাই বিশ্বাস বাড়ির নং : n0041 বয়স : 73 লিঙ্গ : মহিলা	WB/11/076/006522 ফটো উপলব্ধ	177 নাম : নবকুমার বিশ্বাস পিতার নাম: দুলাল বিশ্বাস বাড়ির নং : n0040 বয়স : 61 লিঙ্গ : পুরুষ	XUW2099802 ফটো উপলব্ধ
178 নাম : সোনালী বিশ্বাস স্বামীর নাম: দেবীকান্ত বিশ্বাস বাড়ির নং : n0030 বয়স : 45 লিঙ্গ : মহিলা	KNS1904499 ফটো উপলব্ধ	179 নাম : উন্নতি বিশ্বাস স্বামীর নাম: উদয় বিশ্বাস বাড়ির নং : n0036 বয়স : 55 লিঙ্গ : মহিলা	XUW2098622 ফটো উপলব্ধ	180 নাম : প্রেমজিৎ বিশ্বাস পিতার নাম: রতন বিশ্বাস বাড়ির নং : n0035 বয়স : 32 লিঙ্গ : পুরুষ	XUW1550813 ফটো উপলব্ধ

181 নাম : সংঘমিত্রা বিশ্বাস(হালদার) স্বামীর নাম: রাকেশ বিশ্বাস বাড়ির নং : n0035 বয়স : 32 লিঙ্গ : মহিলা	XUW1550839 ফটো উপলব্ধ	182 নাম : রাকেশ বিশ্বাস পিতার নাম: রতন বিশ্বাস বাড়ির নং : n0035 বয়স : 35 লিঙ্গ : পুরুষ	XUW1339340 ফটো উপলব্ধ	183 নাম : যতন বিশ্বাস পিতার নাম: বিশ্বনাথ বিশ্বাস বাড়ির নং : n0034 বয়স : 57 লিঙ্গ : পুরুষ	KNS1290402 ফটো উপলব্ধ
184 নাম : ভগবতী বিশ্বাস স্বামীর নাম: বিশ্বনাথ বিশ্বাস বাড়ির নং : n0034 বয়স : 65 লিঙ্গ : মহিলা	XUW2099752 ফটো উপলব্ধ	185 নাম : পল্লব বিশ্বাস পিতার নাম: কাশীনাথ বিশ্বাস বাড়ির নং : n0033 বয়স : 46 লিঙ্গ : পুরুষ	KNS1290162 ফটো উপলব্ধ	186 নাম : বিপ্লব বিশ্বাস পিতার নাম: কাশীনাথ বিশ্বাস বাড়ির নং : n0033 বয়স : 53 লিঙ্গ : পুরুষ	WB/11/076/006035 ফটো উপলব্ধ
187 নাম : রমেন বিশ্বাস পিতার নাম: কার্তিক বিশ্বাস বাড়ির নং : n0032 বয়স : 29 লিঙ্গ : পুরুষ	XUW1767367 ফটো উপলব্ধ	188 নাম : সৌমেন বিশ্বাস পিতার নাম: কার্তিক বিশ্বাস বাড়ির নং : n0032 বয়স : 32 লিঙ্গ : পুরুষ	XUW1550805 ফটো উপলব্ধ	189 নাম : কাজলি বিশ্বাস স্বামীর নাম: সোমনাথ বিশ্বাস বাড়ির নং : n0031 বয়স : 33 লিঙ্গ : মহিলা	XUW1550748 ফটো উপলব্ধ
190 নাম : সোমনাথ বিশ্বাস পিতার নাম: নন্দলাল বিশ্বাস বাড়ির নং : n0031 বয়স : 39 লিঙ্গ : পুরুষ	XUW1046093 ফটো উপলব্ধ	191 নাম : নন্দলাল বিশ্বাস পিতার নাম: নির্মল বিশ্বাস বাড়ির নং : n0031 বয়স : 72 লিঙ্গ : পুরুষ	WB/11/076/006677 ফটো উপলব্ধ	192 নাম : দেবীকান্ত বিশ্বাস পিতার নাম: বিশ্বনাথ বিশ্বাস বাড়ির নং : n0030 বয়স : 49 লিঙ্গ : পুরুষ	WB/11/076/006185 ফটো উপলব্ধ
193 নাম : যমুনা বিশ্বাস স্বামীর নাম: বিশ্বনাথ বিশ্বাস বাড়ির নং : n0030 বয়স : 71 লিঙ্গ : মহিলা	WB/11/076/006079 ফটো উপলব্ধ	194 নাম : বাপন বিশ্বাস পিতার নাম: রতন বিশ্বাস বাড়ির নং : n0017 বয়স : 34 লিঙ্গ : পুরুষ	XUW1339597 ফটো উপলব্ধ	195 নাম : পীযুষ বিশ্বাস পিতার নাম: পল্লব বিশ্বাস বাড়ির নং : এন০০৩৩ বয়স : 21 লিঙ্গ : পুরুষ	XUW2591964 ফটো উপলব্ধ
196 নাম : তরুণ বিশ্বাস পিতার নাম: বিশ্বনাথ বিশ্বাস বাড়ির নং : n0034 বয়স : 52 লিঙ্গ : পুরুষ	XUW2099760 ফটো উপলব্ধ	197 নাম : তনুশ্রী বিশ্বাস (সাহা) স্বামীর নাম: সঞ্জীব বিশ্বাস বাড়ির নং : n0153 বয়স : 38 লিঙ্গ : মহিলা	KNS2100410 ফটো উপলব্ধ	198 নাম : উত্তম মন্ডল পিতার নাম: গোপিনাথ মন্ডল বাড়ির নং : n0014 বয়স : 61 লিঙ্গ : পুরুষ	XUW1863265 ফটো উপলব্ধ
199 নাম : মনো মন্ডল পিতার নাম: গোপিনাথ মন্ডল বাড়ির নং : n0014 বয়স : 43 লিঙ্গ : মহিলা	XUW1046010 ফটো উপলব্ধ	200 নাম : প্রতীক মন্ডল স্বামীর নাম: মন(মায়া) মন্ডল বাড়ির নং : n0014 বয়স : 33 লিঙ্গ : পুরুষ	XUW1681469 ফটো উপলব্ধ	201 নাম : আশীষ মন্ডল পিতার নাম: ফনীভূষণ মন্ডল বাড়ির নং : n0043 বয়স : 55 লিঙ্গ : পুরুষ	WB/11/076/006012 ফটো উপলব্ধ
202 নাম : কেয়া মন্ডল স্বামীর নাম: আশীষ মন্ডল বাড়ির নং : n0043 বয়স : 51 লিঙ্গ : মহিলা	WB/11/076/006782 ফটো উপলব্ধ	203 নাম : শিবানী মন্ডল স্বামীর নাম: উত্তম মন্ডল বাড়ির নং : n0014 বয়স : 55 লিঙ্গ : মহিলা	WB/11/076/006154 ফটো উপলব্ধ	204 নাম : মৈনাক মন্ডল পিতার নাম: আশীষ মন্ডল বাড়ির নং : n0043 বয়স : 33 লিঙ্গ : পুরুষ	XUW1426501 ফটো উপলব্ধ
205 নাম : অনন্যা মন্ডল পিতার নাম: আশীষ মন্ডল বাড়ির নং : এন0043 বয়স : 23 লিঙ্গ : মহিলা	XUW2448728 ফটো উপলব্ধ	206 নাম : সমরেশ মিত্তি পিতার নাম: সমীর মিত্তি বাড়ির নং : n0050 বয়স : 24 লিঙ্গ : পুরুষ	XUW2364990 ফটো উপলব্ধ	207 নাম : সোমা মিত্তি রায় স্বামীর নাম: সমীর মিত্তি বাড়ির নং : n0050 বয়স : 48 লিঙ্গ : মহিলা	XUW2243350 ফটো উপলব্ধ
208 নাম : সমীর মিত্তি পিতার নাম: ভজহর মিত্তি বাড়ির নং : n0050 বয়স : 50 লিঙ্গ : পুরুষ	XUW2466803 ফটো উপলব্ধ	209 নাম : শর্মিলা মিত্তি স্বামীর নাম: অর্জুন মিত্তি বাড়ির নং : n0047 বয়স : 51 লিঙ্গ : মহিলা	XUW1046135 ফটো উপলব্ধ	210 নাম : রুমন মিত্তি পিতার নাম: মৃত অর্জুন মিত্তি বাড়ির নং : এন০০৪৭ বয়স : 20 লিঙ্গ : মহিলা	XUW2664183 ফটো উপলব্ধ

211 নাম : মিনতী মৈত্র স্বামীর নাম : রঞ্জিত মৈত্র বাড়ির নং : n0008 বয়স : 62 লিঙ্গ : মহিলা ফটো উপলব্ধ	WB/11/076/006836	212 নাম : শিল্পী বৈরাগী মৈত্র স্বামীর নাম : রাজেশ বৈরাগী বাড়ির নং : n0008 বয়স : 47 লিঙ্গ : মহিলা ফটো উপলব্ধ	XUW2194439	213 নাম : লতারানী মৈত্র স্বামীর নাম : অরবিন্দ মৈত্র বাড়ির নং : n0007 বয়স : 78 লিঙ্গ : মহিলা ফটো উপলব্ধ	KNS1904200
214 নাম : রঞ্জিত মৈত্র পিতার নাম : শরৎ মৈত্র বাড়ির নং : n0007 বয়স : 68 লিঙ্গ : পুরুষ ফটো উপলব্ধ	WB/11/076/006835	215 নাম : রাজ বৈরাগী মায়ের নাম : শিল্পী বৈরাগী বাড়ির নং : এন0008 বয়স : 22 লিঙ্গ : পুরুষ ফটো উপলব্ধ	XUW2516961	216 নাম : কার্তিক মৈত্র পিতার নাম : অরবিন্দ মৈত্র বাড়ির নং : n0007 বয়স : 37 লিঙ্গ : পুরুষ ফটো উপলব্ধ	XUW1339605
217 নাম : অরবিন্দ মৈত্র পিতার নাম : শরৎ মৈত্র বাড়ির নং : n0007 বয়স : 82 লিঙ্গ : পুরুষ ফটো উপলব্ধ	WB/11/076/006839	218 নাম : সুভাস্ত সাহা পিতার নাম : স্বপ্ন সাহা বাড়ির নং : এন0052 বয়স : 40 লিঙ্গ : পুরুষ ফটো উপলব্ধ	XUW1046184	219 নাম : কাত্যায়নী মোদক স্বামীর নাম : নবকুমার মোদক বাড়ির নং : n0010 বয়স : 54 লিঙ্গ : মহিলা ফটো উপলব্ধ	WB/11/076/006217
220 নাম : নবকুমার মোদক পিতার নাম : দীনবন্ধু মোদক বাড়ির নং : n0010 বয়স : 58 লিঙ্গ : পুরুষ ফটো উপলব্ধ	WB/11/076/006220	221 নাম : সুভদ্রা মোদক স্বামীর নাম : দীনবন্ধু মোদক বাড়ির নং : n0010 বয়স : 76 লিঙ্গ : মহিলা ফটো উপলব্ধ	WB/11/076/006216	222 নাম : সোমনাথ মোদক পিতার নাম : নবকুমার মোদক বাড়ির নং : n0010 বয়স : 30 লিঙ্গ : পুরুষ ফটো উপলব্ধ	XUW1681501
223 নাম : জগবন্ধু মোদক পিতার নাম : শ্যামাপদ মোদক বাড়ির নং : n0010 বয়স : 81 লিঙ্গ : পুরুষ ফটো উপলব্ধ	WB/11/076/006020	224 নাম : পিঙ্কি সরকার স্বামীর নাম : বিশজীৎ সরকার বাড়ির নং : n0026 বয়স : 29 লিঙ্গ : মহিলা ফটো উপলব্ধ	XUW1863232	225 নাম : বিকাশ সরকার পিতার নাম : অনিল সরকার বাড়ির নং : n0015 বয়স : 55 লিঙ্গ : পুরুষ ফটো উপলব্ধ	WB/11/076/006071
226 নাম : উত্তরা সরকার স্বামীর নাম : দীপক সরকার বাড়ির নং : n0015 বয়স : 53 লিঙ্গ : মহিলা ফটো উপলব্ধ	WB/11/076/006142	227 নাম : শ্রাবণী সরকার পিতার নাম : দীপক সরকার বাড়ির নং : n0015 বয়স : 33 লিঙ্গ : মহিলা ফটো উপলব্ধ	XUW1550896	228 নাম : সর্বানী সরকার পিতার নাম : দীপক সরকার বাড়ির নং : n0015 বয়স : 31 লিঙ্গ : মহিলা ফটো উপলব্ধ	XUW1550888
229 নাম : রতন সরকার পিতার নাম : মোহন সরকার বাড়ির নং : n0026 বয়স : 60 লিঙ্গ : পুরুষ ফটো উপলব্ধ	KNS2338598	230 নাম : পূর্ণিমা সরকার স্বামীর নাম : দীনবন্ধু সরকার বাড়ির নং : n0026 বয়স : 53 লিঙ্গ : মহিলা ফটো উপলব্ধ	WB/11/076/006198	231 নাম : সীমা সরকার পিতার নাম : রতন সরকার বাড়ির নং : n0026 বয়স : 36 লিঙ্গ : মহিলা ফটো উপলব্ধ	XUW1339357
232 নাম : নমিতা সরকার স্বামীর নাম : রতন সরকার বাড়ির নং : n0026 বয়স : 59 লিঙ্গ : মহিলা ফটো উপলব্ধ	WB/11/076/006211	233 নাম : দীপক সরকার পিতার নাম : অনিল সরকার বাড়ির নং : এন0015 বয়স : 61 লিঙ্গ : পুরুষ ফটো উপলব্ধ	XUW2541522	234 নাম : বিশুজিত সরকার পিতার নাম : দীনবন্ধু সরকার বাড়ির নং : n0026 বয়স : 38 লিঙ্গ : পুরুষ ফটো উপলব্ধ	KNS2100097
235 নাম : মৌসুমী সাহা স্বামীর নাম : অশোক সাহা বাড়ির নং : n0053 বয়স : 53 লিঙ্গ : মহিলা ফটো উপলব্ধ	WB/11/071/057332	236 নাম : অশোক সাহা পিতার নাম : ভূপেন্দ্র সাহা বাড়ির নং : n0053 বয়স : 59 লিঙ্গ : পুরুষ ফটো উপলব্ধ	WB/11/076/006274	237 নাম : প্রভাত সাহা পিতার নাম : ভূপেন্দ্র সাহা বাড়ির নং : n0053 বয়স : 65 লিঙ্গ : পুরুষ ফটো উপলব্ধ	WB/11/076/006494
238 নাম : বাসন্তী রানী সাহা স্বামীর নাম : বিকাশ সাহা বাড়ির নং : n0053 বয়স : 61 লিঙ্গ : মহিলা ফটো উপলব্ধ	KNS1904291	239 নাম : বন্দনা সাহা স্বামীর নাম : সুজিত সাহা বাড়ির নং : n0051 বয়স : 49 লিঙ্গ : মহিলা ফটো উপলব্ধ	KNS1290097	240 নাম : সহেলী সাহা পিতার নাম : সুজিত কুমার সাহা বাড়ির নং : n0051 বয়স : 29 লিঙ্গ : মহিলা ফটো উপলব্ধ	XUW1767375

241	KNS1904275	ফটো উপলব্ধ	242	XUW2562569	ফটো উপলব্ধ	243	KNS2100105	ফটো উপলব্ধ
নাম : ললিতা সাহা স্বামীর নাম: শৈলেন সাহা বাড়ির নং : n0002 বয়স : 56 লিঙ্গ : মহিলা			নাম : পল্লবী সাহা পিতার নাম: অশোক সাহা বাড়ির নং : এন0053 বয়স : 21 লিঙ্গ : মহিলা			নাম : শিলা বিশ্বাস সাহা স্বামীর নাম: প্রভাত সাহা বাড়ির নং : n0053 বয়স : 54 লিঙ্গ : মহিলা		
244	XUW1669910	ফটো উপলব্ধ	245	XUW2366292	ফটো উপলব্ধ	246	XUW1128479	ফটো উপলব্ধ
নাম : সুস্মিতা সাহা স্বামীর নাম: তনয় সাহা বাড়ির নং : এন০০৫১ বয়স : 32 লিঙ্গ : মহিলা			নাম : সুমনা সাহা পিতার নাম: সুব্রত কুমার সাহা বাড়ির নং : n0093 বয়স : 25 লিঙ্গ : মহিলা			নাম : মনোজিত সাহা পিতার নাম: শৈলেন সাহা বাড়ির নং : n0002 বয়স : 35 লিঙ্গ : পুরুষ		
247	WB/11/076/006811	ফটো উপলব্ধ	248	XUW1046390	ফটো উপলব্ধ	249	WB/11/076/006588	ফটো উপলব্ধ
নাম : রতন সাহা পিতার নাম: সুনীল সাহা বাড়ির নং : n0051 বয়স : 69 লিঙ্গ : পুরুষ			নাম : কাবেরী সাহা স্বামীর নাম: রতন সাহা বাড়ির নং : n0051 বয়স : 63 লিঙ্গ : মহিলা			নাম : মনু সাহা পিতার নাম: সুনীল সাহা বাড়ির নং : n0051 বয়স : 66 লিঙ্গ : পুরুষ		
250	WB/11/076/006568	ফটো উপলব্ধ	251	XUW1767383	ফটো উপলব্ধ	252	WB/11/076/006275	ফটো উপলব্ধ
নাম : শিখা সাহা স্বামীর নাম: মনু সাহা বাড়ির নং : n0051 বয়স : 53 লিঙ্গ : মহিলা			নাম : চিন্ময় সাহা পিতার নাম: মনু সাহা বাড়ির নং : n0051 বয়স : 30 লিঙ্গ : পুরুষ			নাম : শেফালী সাহা স্বামীর নাম: স্বপন সাহা বাড়ির নং : n0052 বয়স : 65 লিঙ্গ : মহিলা		
253	XUW1550854	ফটো উপলব্ধ	254	XUW2602381	ফটো উপলব্ধ	255	XUW2187524	ফটো উপলব্ধ
নাম : সুদীপ্ত কুমার সাহা পিতার নাম: স্বপন কুমার সাহা বাড়ির নং : n0052 বয়স : 35 লিঙ্গ : পুরুষ			নাম : প্রিয়া সাহা স্বামীর নাম: সুদীপ্ত কুমার সাহা বাড়ির নং : এন০০৫২ বয়স : 30 লিঙ্গ : মহিলা			নাম : বিকাশ সাহা পিতার নাম: ভূপেন্দ্র নাথ সাহা বাড়ির নং : n0053 বয়স : 69 লিঙ্গ : পুরুষ		
256	XUW1550862	ফটো উপলব্ধ	257	KNS0000711	ফটো উপলব্ধ	258	XUW1083286	ফটো উপলব্ধ
নাম : তনয় সাহা পিতার নাম: মনু সাহা বাড়ির নং : n0051 বয়স : 33 লিঙ্গ : পুরুষ			নাম : কালি সাহা স্বামীর নাম: মিহির কুমার সাহা বাড়ির নং : n0059 বয়স : 81 লিঙ্গ : মহিলা			নাম : শ্যামলী হালদার স্বামীর নাম: টোটন হালদার বাড়ির নং : n0168 বয়স : 36 লিঙ্গ : মহিলা		
259	XUW0196402	ফটো উপলব্ধ	260	XUW1953397	ফটো উপলব্ধ	261	XUW2664233	ফটো উপলব্ধ
নাম : টোটন হালদার পিতার নাম: বাবুল হালদার বাড়ির নং : n0167 বয়স : 41 লিঙ্গ : পুরুষ			নাম : লক্ষ্মী পঞ্জাই হালদার স্বামীর নাম: সেনু পঞ্জাই বাড়ির নং : n0023 বয়স : 27 লিঙ্গ : মহিলা			নাম : নেপাল বিশ্বাস পিতার নাম: ধনপতি বিশ্বাস বাড়ির নং : এন০০২০ বয়স : 20 লিঙ্গ : পুরুষ		
262	KNS1290154	ফটো উপলব্ধ	263	KNS1290147	ফটো উপলব্ধ	264	XUW1128388	ফটো উপলব্ধ
নাম : সাবিত্রী নন্দী স্বামীর নাম: বিদ্যুৎ নন্দী বাড়ির নং : এন০১৩৭ বয়স : 53 লিঙ্গ : মহিলা			নাম : বিদ্যুৎ নন্দী পিতার নাম: সুধাময় নন্দী বাড়ির নং : এন০১৩৭ বয়স : 58 লিঙ্গ : পুরুষ			নাম : সুমিতা নন্দী পিতার নাম: বিদ্যুৎ নন্দী বাড়ির নং : এন০১৩৭ বয়স : 35 লিঙ্গ : মহিলা		
265	XUW1551027	ফটো উপলব্ধ	266	KNS1702927	ফটো উপলব্ধ	267	XUW2672731	ফটো উপলব্ধ
নাম : ববিতা নন্দী পিতার নাম: বিদ্যুৎ নন্দী বাড়ির নং : এন০১৩৭ বয়স : 33 লিঙ্গ : মহিলা			নাম : শ্যামলী নন্দী (সাহা) স্বামীর নাম: প্রদ্যুৎ নন্দী বাড়ির নং : এন০০২৫ বয়স : 42 লিঙ্গ : মহিলা			নাম : অয়ন বিশ্বাস পিতার নাম: সঞ্জীব বিশ্বাস বাড়ির নং : এন০০০৩ বয়স : 19 লিঙ্গ : পুরুষ		
268	XUW2682946	ফটো উপলব্ধ	269	XUW2698298	ফটো উপলব্ধ			
নাম : মান্দী সোনার স্বামীর নাম: মৈনাক মন্ডল বাড়ির নং : এন০০৪৩ বয়স : 27 লিঙ্গ : মহিলা			নাম : সায়ন পাঞ্জাই পিতার নাম: সতীনাথ পাঞ্জাই বাড়ির নং : এন0037 বয়স : 19 লিঙ্গ : পুরুষ					

270	XUW1863430	নাম : সুনন্দা কর্মকার স্বামীর নাম: সত্যনারায়ন কর্মকার বাড়ির নং : n0063 বয়স : 37 লিঙ্গ : মহিলা	ফটো উপলব্ধ	271	KNS1903087	নাম : সুভাশিস কর্মকার পিতার নাম: গনেশ কর্মকার বাড়ির নং : n0061 বয়স : 47 লিঙ্গ : পুরুষ	ফটো উপলব্ধ	272	KNS1226257	নাম : ষষ্ঠী কর্মকার পিতার নাম: গনেশ কর্মকার বাড়ির নং : নং061 বয়স : 45 লিঙ্গ : পুরুষ	ফটো উপলব্ধ
273	WB/11/076/006435	নাম : মহাদেব কর্মকার পিতার নাম: রামজীবন কর্মকার বাড়ির নং : n0062 বয়স : 61 লিঙ্গ : পুরুষ	ফটো উপলব্ধ	274	WB/11/076/006817	নাম : মিঠু কর্মকার স্বামীর নাম: মহাদেব কর্মকার বাড়ির নং : n0062 বয়স : 52 লিঙ্গ : মহিলা	ফটো উপলব্ধ	275	XUW1681535	নাম : মিন্টু কর্মকার পিতার নাম: মহাদেব কর্মকার বাড়ির নং : n0062 বয়স : 30 লিঙ্গ : পুরুষ	ফটো উপলব্ধ
276	XUW1550920	নাম : দেবী কর্মকার স্বামীর নাম: হারাধন কর্মকার বাড়ির নং : n0062 বয়স : 39 লিঙ্গ : মহিলা	ফটো উপলব্ধ	277	XUW1767425	নাম : সোমনাথ কর্মকার পিতার নাম: বাসুদেব কর্মকার বাড়ির নং : n0062 বয়স : 29 লিঙ্গ : পুরুষ	ফটো উপলব্ধ	278	KNS1226240	নাম : সত্যনারায়ন কর্মকার পিতার নাম: জয়দেব কর্মকার বাড়ির নং : n0063 বয়স : 46 লিঙ্গ : পুরুষ	ফটো উপলব্ধ
279	WB/11/076/006629	নাম : জ্যোৎস্না কর্মকার স্বামীর নাম: কৃষ্ণচরণ কর্মকার বাড়ির নং : n0064 বয়স : 83 লিঙ্গ : মহিলা	ফটো উপলব্ধ	280	WB/11/076/006464	নাম : বুদ্ধদেব কর্মকার পিতার নাম: কৃষ্ণচরণ কর্মকার বাড়ির নং : n0064 বয়স : 63 লিঙ্গ : পুরুষ	ফটো উপলব্ধ	281	KNS1903079	নাম : দেবাশিস কর্মকার পিতার নাম: কৃষ্ণচরণ কর্মকার বাড়ির নং : n0064 বয়স : 52 লিঙ্গ : পুরুষ	ফটো উপলব্ধ
282	KNS2338457	নাম : আশিষ কর্মকার পিতার নাম: কৃষ্ণচরণ কর্মকার বাড়ির নং : n0064 বয়স : 45 লিঙ্গ : পুরুষ	ফটো উপলব্ধ	283	WB/11/076/006222	নাম : ভবানী কর্মকার স্বামীর নাম: বাসুদেব কর্মকার বাড়ির নং : n0083 বয়স : 56 লিঙ্গ : মহিলা	ফটো উপলব্ধ	284	XUW1426139	নাম : বরুণ কুমার দাস পিতার নাম: নিমাই দাস বাড়ির নং : n0083 বয়স : 33 লিঙ্গ : পুরুষ	ফটো উপলব্ধ
285	XUW1863422	নাম : উজ্জ্বলা কর্মকার স্বামীর নাম: শুভাশীষ কর্মকার বাড়ির নং : n0061 বয়স : 31 লিঙ্গ : মহিলা	ফটো উপলব্ধ	286	XUW1863299	নাম : সুদীপ্তা কর্মকার পিতার নাম: বুদ্ধদেব কর্মকার বাড়ির নং : n0064 বয়স : 28 লিঙ্গ : মহিলা	ফটো উপলব্ধ	287	XUW1863356	নাম : সুমনা কর্মকার(বিশ্বাস) স্বামীর নাম: ভাস্কর কর্মকার বাড়ির নং : n0063 বয়স : 35 লিঙ্গ : মহিলা	ফটো উপলব্ধ
288	XUW1622166	নাম : মামনি কর্মকার স্বামীর নাম: ষষ্ঠী কর্মকার বাড়ির নং : n0185 বয়স : 31 লিঙ্গ : মহিলা	ফটো উপলব্ধ	289	XUW2469047	নাম : ইন্দ্রজিৎ কর্মকার পিতার নাম: হারাধন কর্মকার বাড়ির নং : এন0062 বয়স : 22 লিঙ্গ : পুরুষ	ফটো উপলব্ধ	290	KNS2099752	নাম : ভাস্কর কর্মকার পিতার নাম: জয়দেব কর্মকার বাড়ির নং : n0063 বয়স : 38 লিঙ্গ : পুরুষ	ফটো উপলব্ধ
291	XUW2533552	নাম : ভারতী কর্মকার স্বামীর নাম: জয়দেব কর্মকার বাড়ির নং : n0063 বয়স : 67 লিঙ্গ : মহিলা	ফটো উপলব্ধ	292	KNS2099760	নাম : দিবাকর কর্মকার পিতার নাম: জয়দেব কর্মকার বাড়ির নং : n0063 বয়স : 38 লিঙ্গ : পুরুষ	ফটো উপলব্ধ	293	XUW2580215	নাম : মিনতী কর্মকার স্বামীর নাম: গনেশ কর্মকার বাড়ির নং : n0061 বয়স : 78 লিঙ্গ : মহিলা	ফটো উপলব্ধ
294	XUW2589927	নাম : শ্রাবনী কর্মকার পিতার নাম: হারাধন কর্মকার বাড়ির নং : এন০০৬২ বয়স : 21 লিঙ্গ : মহিলা	ফটো উপলব্ধ	295	KNS1903129	নাম : হারাধন কর্মকার পিতার নাম: রামজীবন কর্মকার বাড়ির নং : n0062 বয়স : 47 লিঙ্গ : পুরুষ	ফটো উপলব্ধ	296	XUW1426204	নাম : সুকেশ সাহা পিতার নাম: সুকুমার সাহা বাড়ির নং : এন০০৯০ বয়স : 32 লিঙ্গ : পুরুষ	ফটো উপলব্ধ
297	XUW2556785	নাম : সম্রাট ঘোষ পিতার নাম: জয়দেব ঘোষ বাড়ির নং : এন০১১১ বয়স : 21 লিঙ্গ : পুরুষ	ফটো উপলব্ধ	298	XUW2591998	নাম : সুমিত ঘোষ পিতার নাম: রবীন ঘোষ বাড়ির নং : এন০১০২ বয়স : 21 লিঙ্গ : পুরুষ	ফটো উপলব্ধ	299	XUW2589604	নাম : সৌরভ ঘোষ পিতার নাম: বিষ্ণু ঘোষ বাড়ির নং : এন0103 বয়স : 21 লিঙ্গ : পুরুষ	ফটো উপলব্ধ

300	XUW1769066	নাম : দীপিকা ঘোষ স্বামীর নাম: সমরেশ ঘোষ বাড়ির নং : n0109 বয়স : 29 লিঙ্গ : মহিলা	ফটো উপলব্ধ	301	WB/11/076/006265	নাম : সুনীল ঘোষ পিতার নাম: সুরেন ঘোষ বাড়ির নং : n0110 বয়স : 68 লিঙ্গ : পুরুষ	ফটো উপলব্ধ	302	XUW2537207	নাম : পূজা ঘোষ স্বামীর নাম: তাপস ঘোষ বাড়ির নং : এন0080 বয়স : 21 লিঙ্গ : মহিলা	ফটো উপলব্ধ
303	XUW2569945	নাম : পূজা সাহা মাঝী স্বামীর নাম: সুকেশ সাহা বাড়ির নং : এন0090 বয়স : 22 লিঙ্গ : মহিলা	ফটো উপলব্ধ	304	XUW2539732	নাম : গোপাল ঘোষ পিতার নাম: প্রদীপ ঘোষ বাড়ির নং : এন0098 বয়স : 21 লিঙ্গ : পুরুষ	ফটো উপলব্ধ	305	XUW2557478	নাম : সৌরভ ঘোষ পিতার নাম: অর্জুন ঘোষ বাড়ির নং : এন0101 বয়স : 21 লিঙ্গ : পুরুষ	ফটো উপলব্ধ
306	XUW2555936	নাম : মধুসমিতা ঘোষ পিতার নাম: বদন ঘোষ বাড়ির নং : এন0101 বয়স : 21 লিঙ্গ : মহিলা	ফটো উপলব্ধ	307	XUW2536464	নাম : রিয়া ঘোষ পিতার নাম: সাধন ঘোষ বাড়ির নং : এন0102 বয়স : 21 লিঙ্গ : মহিলা	ফটো উপলব্ধ	308	XUW1043223	নাম : জয়দেব ঘোষ পিতার নাম: সুবল ঘোষ বাড়ির নং : n0107 বয়স : 46 লিঙ্গ : পুরুষ	ফটো উপলব্ধ
309	XUW2517548	নাম : বর্ষা ঘোষ স্বামীর নাম: তপন ঘোষ বাড়ির নং : এন0112 বয়স : 23 লিঙ্গ : মহিলা	ফটো উপলব্ধ	310	XUW2501336	নাম : অপর্ণা ঘোষ স্বামীর নাম: কানাই ঘোষ বাড়ির নং : নং0111 বয়স : 33 লিঙ্গ : মহিলা	ফটো উপলব্ধ	311	XUW2517423	নাম : পারোমিতা ঘোষ স্বামীর নাম: বাপন ঘোষ বাড়ির নং : এন0112 বয়স : 26 লিঙ্গ : মহিলা	ফটো উপলব্ধ
312	XUW2389948	নাম : অরুণ ঘোষ পিতার নাম: শম্ভুনাথ ঘোষ বাড়ির নং : এন0107 বয়স : 25 লিঙ্গ : পুরুষ	ফটো উপলব্ধ	313	XUW2409910	নাম : অমিত ঘোষ পিতার নাম: রবীন ঘোষ বাড়ির নং : n0102 বয়স : 23 লিঙ্গ : পুরুষ	ফটো উপলব্ধ	314	XUW2398642	নাম : সুজয় ঘোষ পিতার নাম: শম্ভুনাথ ঘোষ বাড়ির নং : এন0107 বয়স : 24 লিঙ্গ : পুরুষ	ফটো উপলব্ধ
315	XUW2363125	নাম : বৈশাখী ঘোষ পিতার নাম: গোপাল ঘোষ বাড়ির নং : n0115 বয়স : 25 লিঙ্গ : মহিলা	ফটো উপলব্ধ	316	XUW1550995	নাম : শংকর ঘোষ পিতার নাম: ক্ষুদিরাম ঘোষ বাড়ির নং : n0104 বয়স : 32 লিঙ্গ : পুরুষ	ফটো উপলব্ধ	317	KNS1903202	নাম : বিষ্ণু ঘোষ পিতার নাম: দুলাল ঘোষ বাড়ির নং : n0103 বয়স : 43 লিঙ্গ : পুরুষ	ফটো উপলব্ধ
318	KNS1903194	নাম : কৃষ্ণ ঘোষ পিতার নাম: দুলাল ঘোষ বাড়ির নং : n0103 বয়স : 48 লিঙ্গ : পুরুষ	ফটো উপলব্ধ	319	WB/11/076/006647	নাম : দুলাল ঘোষ পিতার নাম: নতুরাম ঘোষ বাড়ির নং : n0103 বয়স : 86 লিঙ্গ : পুরুষ	ফটো উপলব্ধ	320	XUW1681691	নাম : গোবিন্দ ঘোষ মায়ের নাম: লক্ষী ঘোষ বাড়ির নং : n0111 বয়স : 37 লিঙ্গ : পুরুষ	ফটো উপলব্ধ
321	KNS0046904	নাম : লক্ষী ঘোষ স্বামীর নাম: শচীন ঘোষ বাড়ির নং : n0111 বয়স : 71 লিঙ্গ : মহিলা	ফটো উপলব্ধ	322	XUW1256692	নাম : সঞ্জয় ঘোষ পিতার নাম: সুনীল ঘোষ বাড়ির নং : n0110 বয়স : 35 লিঙ্গ : পুরুষ	ফটো উপলব্ধ	323	KNS2268449	নাম : উত্তম ঘোষ পিতার নাম: সুনীল ঘোষ বাড়ির নং : n0110 বয়স : 37 লিঙ্গ : পুরুষ	ফটো উপলব্ধ
324	KNS2233559	নাম : তিনকড়ি ঘোষ পিতার নাম: কানাই ঘোষ বাড়ির নং : n0109 বয়স : 45 লিঙ্গ : পুরুষ	ফটো উপলব্ধ	325	XUW1681527	নাম : দীপক ঘোষ পিতার নাম: দুর্ঘোধন ঘোষ বাড়ির নং : n0109 বয়স : 30 লিঙ্গ : পুরুষ	ফটো উপলব্ধ	326	XUW1256684	নাম : খুদি রাম ঘোষ পিতার নাম: কানাই ঘোষ বাড়ির নং : n0109 বয়স : 56 লিঙ্গ : পুরুষ	ফটো উপলব্ধ
327	KNS2099786	নাম : তারক নাথ ঘোষ পিতার নাম: বিশ্বনাথ ঘোষ বাড়ির নং : n0108 বয়স : 39 লিঙ্গ : পুরুষ	ফটো উপলব্ধ	328	WB/11/076/006870	নাম : পুতুল ঘোষ স্বামীর নাম: শম্ভুনাথ ঘোষ বাড়ির নং : n0107 বয়স : 50 লিঙ্গ : মহিলা	ফটো উপলব্ধ	329	XUW1876085	নাম : নিলীমা ঘোষ স্বামীর নাম: ক্ষুদিরাম ঘোষ বাড়ির নং : n0109 বয়স : 50 লিঙ্গ : মহিলা	ফটো উপলব্ধ

330	XUW1863372	নাম : বিশ্বনাথ ঘোষ পিতার নাম: যুগল ঘোষ বাড়ির নং : n0108 বয়স : 71 লিঙ্গ : পুরুষ	ফটো উপলব্ধ	331	XUW1863380	নাম : অঞ্জলী ঘোষ স্বামীর নাম: বিশ্বনাথ ঘোষ বাড়ির নং : n0108 বয়স : 66 লিঙ্গ : মহিলা	ফটো উপলব্ধ	332	XUW1426097	নাম : পুষ্প ঘোষ স্বামীর নাম: মদন ঘোষ বাড়ির নং : n0101 বয়স : 38 লিঙ্গ : মহিলা	ফটো উপলব্ধ
333	WB/11/076/006376	নাম : রঘুনাথ ঘোষ পিতার নাম: সুধীর ঘোষ বাড়ির নং : n0100 বয়স : 51 লিঙ্গ : পুরুষ	ফটো উপলব্ধ	334	WB/11/076/006138	নাম : ভুগল ঘোষ পিতার নাম: বিভূতি ঘোষ বাড়ির নং : n0099 বয়স : 80 লিঙ্গ : পুরুষ	ফটো উপলব্ধ	335	WB/11/076/006321	নাম : মানা ঘোষ স্বামীর নাম: সন্তোষ ঘোষ বাড়ির নং : n0112 বয়স : 56 লিঙ্গ : মহিলা	ফটো উপলব্ধ
336	XUW1256676	নাম : কেনারাং ঘোষ পিতার নাম: কৃষ্ণচন্দ্র ঘোষ বাড়ির নং : n0106 বয়স : 37 লিঙ্গ : পুরুষ	ফটো উপলব্ধ	337	KNS2268431	নাম : পিন্টু ঘোষ পিতার নাম: বান্টু ঘোষ বাড়ির নং : n0104 বয়স : 35 লিঙ্গ : পুরুষ	ফটো উপলব্ধ	338	XUW1426121	নাম : লক্ষ্মী ঘোষ স্বামীর নাম: তিনকড়ি ঘোষ বাড়ির নং : n0109 বয়স : 35 লিঙ্গ : মহিলা	ফটো উপলব্ধ
339	XUW1939743	নাম : বুমা ঘোষ স্বামীর নাম: অমরেশ ঘোষ বাড়ির নং : n0109 বয়স : 27 লিঙ্গ : মহিলা	ফটো উপলব্ধ	340	XUW1863364	নাম : মৌমিতা ঘোষ স্বামীর নাম: তারকনাথ ঘোষ বাড়ির নং : n0108 বয়স : 33 লিঙ্গ : মহিলা	ফটো উপলব্ধ	341	XUW1863349	নাম : অপর্ণা ঘোষ স্বামীর নাম: জয়দেব ঘোষ বাড়ির নং : n0107 বয়স : 37 লিঙ্গ : মহিলা	ফটো উপলব্ধ
342	XUW1863315	নাম : প্রিয়ান্বিতা ঘোষ পিতার নাম: ক্ষুদিরাম ঘোষ বাড়ির নং : n0109 বয়স : 28 লিঙ্গ : মহিলা	ফটো উপলব্ধ	343	XUW1863307	নাম : আরতী ঘোষ স্বামীর নাম: হারাধন ঘোষ বাড়ির নং : n0102 বয়স : 75 লিঙ্গ : মহিলা	ফটো উপলব্ধ	344	FJN2614972	নাম : বন্দনা ঘোষ স্বামীর নাম: রঘুনাথ ঘোষ বাড়ির নং : n0151 বয়স : 39 লিঙ্গ : মহিলা	ফটো উপলব্ধ
345	XUW1256718	নাম : প্রসেনজিৎ ঘোষ পিতার নাম: গোপাল ঘোষ বাড়ির নং : n0115 বয়স : 35 লিঙ্গ : পুরুষ	ফটো উপলব্ধ	346	WB/11/076/006500	নাম : প্রার্থনা ঘোষ স্বামীর নাম: গোপাল ঘোষ বাড়ির নং : n0115 বয়স : 58 লিঙ্গ : মহিলা	ফটো উপলব্ধ	347	KNS1903186	নাম : গোপাল ঘোষ পিতার নাম: নতুরাম ঘোষ বাড়ির নং : n0115 বয়স : 61 লিঙ্গ : পুরুষ	ফটো উপলব্ধ
348	XUW1681741	নাম : তপন ঘোষ পিতার নাম: সন্তোষ ঘোষ বাড়ির নং : n0112 বয়স : 32 লিঙ্গ : পুরুষ	ফটো উপলব্ধ	349	XUW1551019	নাম : বাপন ঘোষ পিতার নাম: সন্তোষ ঘোষ বাড়ির নং : n0112 বয়স : 36 লিঙ্গ : পুরুষ	ফটো উপলব্ধ	350	XUW1863414	নাম : পম্পা ঘোষ স্বামীর নাম: স্বপন কুমার ঘোষ বাড়ির নং : n0101 বয়স : 38 লিঙ্গ : মহিলা	ফটো উপলব্ধ
351	XUW1863406	নাম : শম্পা ঘোষ স্বামীর নাম: মিলন ঘোষ বাড়ির নং : n0099 বয়স : 30 লিঙ্গ : মহিলা	ফটো উপলব্ধ	352	XUW1863398	নাম : টুম্পা ঘোষ স্বামীর নাম: ভরত ঘোষ বাড়ির নং : n0108 বয়স : 34 লিঙ্গ : মহিলা	ফটো উপলব্ধ	353	XUW1939750	নাম : গৌরী ঘোষ স্বামীর নাম: সুধীর ঘোষ বাড়ির নং : N0100 বয়স : 81 লিঙ্গ : মহিলা	ফটো উপলব্ধ
354	WB/11/076/006224	নাম : ভগবতী ঘোষ মায়ের নাম: ধনঞ্জয় ঘোষ বাড়ির নং : n0080 বয়স : 66 লিঙ্গ : মহিলা	ফটো উপলব্ধ	355	XUW1042993	নাম : সুখদেব ঘোষ পিতার নাম: ধনঞ্জয় ঘোষ বাড়ির নং : n0080 বয়স : 43 লিঙ্গ : পুরুষ	ফটো উপলব্ধ	356	XUW1256643	নাম : লক্ষ্মী ঘোষ স্বামীর নাম: শুকদেব ঘোষ বাড়ির নং : n0080 বয়স : 36 লিঙ্গ : মহিলা	ফটো উপলব্ধ
357	WB/11/076/006815	নাম : লক্ষন ঘোষ পিতার নাম: বিমল ঘোষ বাড়ির নং : n0080 বয়স : 61 লিঙ্গ : পুরুষ	ফটো উপলব্ধ	358	WB/11/076/006308	নাম : ভারতী ঘোষ স্বামীর নাম: লক্ষন ঘোষ বাড়ির নং : n0080 বয়স : 56 লিঙ্গ : মহিলা	ফটো উপলব্ধ	359	XUW1681550	নাম : তাপস ঘোষ পিতার নাম: লক্ষণ ঘোষ বাড়ির নং : n0080 বয়স : 32 লিঙ্গ : পুরুষ	ফটো উপলব্ধ

360	WB/11/076/006213	নাম : বদন ঘোষ পিতার নাম: শ্রীদাম ঘোষ বাড়ির নং : n0101 বয়স : 47 লিঙ্গ : পুরুষ	ফটো উপলব্ধ	361	WB/11/076/006570	নাম : উজ্জ্বলা ঘোষ স্বামীর নাম: সুবল ঘোষ বাড়ির নং : n0107 বয়স : 71 লিঙ্গ : মহিলা	ফটো উপলব্ধ	362	WB/11/076/006615	নাম : শক্তনাথ ঘোষ পিতার নাম: সুবল ঘোষ বাড়ির নং : n0107 বয়স : 50 লিঙ্গ : পুরুষ	ফটো উপলব্ধ
363	KNS1903244	নাম : প্রদীপ ঘোষ পিতার নাম: সুকুমার ঘোষ বাড়ির নং : n0098 বয়স : 45 লিঙ্গ : পুরুষ	ফটো উপলব্ধ	364	XUW1426089	নাম : অনিমা ঘোষ স্বামীর নাম: প্রদীপ ঘোষ বাড়ির নং : n0098 বয়স : 38 লিঙ্গ : মহিলা	ফটো উপলব্ধ	365	WB/11/076/006233	নাম : ব্রতবালা ঘোষ স্বামীর নাম: ভগুলা ঘোষ বাড়ির নং : n0099 বয়স : 72 লিঙ্গ : মহিলা	ফটো উপলব্ধ
366	KNS1903269	নাম : মিলন ঘোষ পিতার নাম: ভন্ডুল চন্দ্র ঘোষ বাড়ির নং : n0099 বয়স : 45 লিঙ্গ : পুরুষ	ফটো উপলব্ধ	367	WB/11/076/006301	নাম : যষ্টি ঘোষ স্বামীর নাম: শ্রীদাম ঘোষ বাড়ির নং : n0101 বয়স : 76 লিঙ্গ : মহিলা	ফটো উপলব্ধ	368	WB/11/076/006326	নাম : মদন ঘোষ পিতার নাম: শ্রীদাম ঘোষ বাড়ির নং : n0101 বয়স : 52 লিঙ্গ : পুরুষ	ফটো উপলব্ধ
369	WB/11/076/006234	নাম : চন্দনা ঘোষ স্বামীর নাম: মদন ঘোষ বাড়ির নং : n0101 বয়স : 56 লিঙ্গ : মহিলা	ফটো উপলব্ধ	370	KNS2338481	নাম : দেবশীষ ঘোষ পিতার নাম: মদন ঘোষ বাড়ির নং : n0101 বয়স : 37 লিঙ্গ : পুরুষ	ফটো উপলব্ধ	371	XUW1881689	নাম : গুণশীষ ঘোষ পিতার নাম: মধু ঘোষ বাড়ির নং : n0171 বয়স : 32 লিঙ্গ : পুরুষ	ফটো উপলব্ধ
372	WB/11/076/006480	নাম : সন্তোষ ঘোষ পিতার নাম: শম্ভু ঘোষ বাড়ির নং : n0112 বয়স : 61 লিঙ্গ : পুরুষ	ফটো উপলব্ধ	373	KNS2099778	নাম : ভরত ঘোষ পিতার নাম: বিশ্বনাথ ঘোষ বাড়ির নং : n0108 বয়স : 38 লিঙ্গ : পুরুষ	ফটো উপলব্ধ	374	KNS2268464	নাম : ভাস্কর ঘোষ পিতার নাম: বিশ্বনাথ ঘোষ বাড়ির নং : n0108 বয়স : 37 লিঙ্গ : পুরুষ	ফটো উপলব্ধ
375	KNS1903145	নাম : রাধা ঘোষ স্বামীর নাম: কানাই ঘোষ বাড়ির নং : n0109 বয়স : 67 লিঙ্গ : মহিলা	ফটো উপলব্ধ	376	WB/11/076/006455	নাম : দুর্ঘোধন ঘোষ পিতার নাম: কানাই ঘোষ বাড়ির নং : n0109 বয়স : 52 লিঙ্গ : পুরুষ	ফটো উপলব্ধ	377	KNS1903160	নাম : সুচিত্রা ঘোষ স্বামীর নাম: দুর্ঘোধন ঘোষ বাড়ির নং : n0109 বয়স : 44 লিঙ্গ : মহিলা	ফটো উপলব্ধ
378	KNS2268423	নাম : জগন্নাথ ঘোষ পিতার নাম: কানাই ঘোষ বাড়ির নং : n0109 বয়স : 39 লিঙ্গ : পুরুষ	ফটো উপলব্ধ	379	KNS2268415	নাম : অমরেশ ঘোষ পিতার নাম: কানাই ঘোষ বাড়ির নং : n0109 বয়স : 37 লিঙ্গ : পুরুষ	ফটো উপলব্ধ	380	XUW1128354	নাম : সমরেশ ঘোষ পিতার নাম: কানাই ঘোষ বাড়ির নং : n0109 বয়স : 36 লিঙ্গ : পুরুষ	ফটো উপলব্ধ
381	WB/11/076/006246	নাম : মমতা ঘোষ স্বামীর নাম: সুনীল ঘোষ বাড়ির নং : n0110 বয়স : 61 লিঙ্গ : মহিলা	ফটো উপলব্ধ	382	XUW1681774	নাম : মঙ্গলা ঘোষ স্বামীর নাম: উত্তম ঘোষ বাড়ির নং : n0110 বয়স : 31 লিঙ্গ : মহিলা	ফটো উপলব্ধ	383	XUW1681659	নাম : শান্তনা ঘোষ স্বামীর নাম: গোবিন্দ ঘোষ বাড়ির নং : n0111 বয়স : 32 লিঙ্গ : মহিলা	ফটো উপলব্ধ
384	XUW1681675	নাম : কানাই ঘোষ মায়ের নাম: লক্ষী ঘোষ বাড়ির নং : n0111 বয়স : 36 লিঙ্গ : পুরুষ	ফটো উপলব্ধ	385	KNS1903236	নাম : জয়দেব ঘোষ পিতার নাম: শচীন ঘোষ বাড়ির নং : n0111 বয়স : 41 লিঙ্গ : পুরুষ	ফটো উপলব্ধ	386	XUW1681568	নাম : গৌরী ঘোষ স্বামীর নাম: জয়দেব ঘোষ বাড়ির নং : n0111 বয়স : 43 লিঙ্গ : মহিলা	ফটো উপলব্ধ
387	XUW1681543	নাম : মৌমিতা ঘোষ স্বামীর নাম: বদন ঘোষ বাড়ির নং : n0101 বয়স : 42 লিঙ্গ : মহিলা	ফটো উপলব্ধ	388	KNS1903251	নাম : স্বপন কুমার ঘোষ পিতার নাম: শ্রীদাম চন্দ্র ঘোষ বাড়ির নং : n0101 বয়স : 42 লিঙ্গ : পুরুষ	ফটো উপলব্ধ	389	XUW2179216	নাম : পুঁতুল ঘোষ স্বামীর নাম: ভোলা ঘোষ বাড়ির নং : n0102 বয়স : 76 লিঙ্গ : মহিলা	ফটো উপলব্ধ

390	KNS1903228	নাম : রবীন ঘোষ পিতার নাম: ভোলানাথ ঘোষ বাড়ির নং : n0102 বয়স : 50 লিঙ্গ : পুরুষ	ফটো উপলব্ধ	391	XUW1426105	নাম : রুপসী ঘোষ স্বামীর নাম: রবীন ঘোষ বাড়ির নং : n0102 বয়স : 38 লিঙ্গ : মহিলা	ফটো উপলব্ধ	392	KNS2099794	নাম : সাধন ঘোষ পিতার নাম: হারাধন ঘোষ বাড়ির নং : n0102 বয়স : 45 লিঙ্গ : পুরুষ	ফটো উপলব্ধ
393	KNS2338812	নাম : মঙ্গলা ঘোষ স্বামীর নাম: সাধন ঘোষ বাড়ির নং : n0102 বয়স : 38 লিঙ্গ : মহিলা	ফটো উপলব্ধ	394	XUW1128370	নাম : বন্যা রানী ঘোষ স্বামীর নাম: কৃষ্ণ ঘোষ বাড়ির নং : n0103 বয়স : 48 লিঙ্গ : মহিলা	ফটো উপলব্ধ	395	XUW1426113	নাম : রাসমনী ঘোষ স্বামীর নাম: বিষ্ণু ঘোষ বাড়ির নং : n0103 বয়স : 40 লিঙ্গ : মহিলা	ফটো উপলব্ধ
396	WB/11/076/006649	নাম : ছবি ঘোষ স্বামীর নাম: বান্টু ঘোষ বাড়ির নং : n0104 বয়স : 71 লিঙ্গ : মহিলা	ফটো উপলব্ধ	397	XUW2180594	নাম : ক্ষুদিরাম ঘোষ পিতার নাম: নতুরাম ঘোষ বাড়ির নং : n0104 বয়স : 78 লিঙ্গ : পুরুষ	ফটো উপলব্ধ	398	XUW1042886	নাম : চাঁদু ঘোষ পিতার নাম: ক্ষুদিরাম ঘোষ বাড়ির নং : n0104 বয়স : 39 লিঙ্গ : পুরুষ	ফটো উপলব্ধ
399	XUW1767508	নাম : রাসমনি ঘোষ স্বামীর নাম: কেনারাম ঘোষ বাড়ির নং : n0105 বয়স : 29 লিঙ্গ : মহিলা	ফটো উপলব্ধ	400	WB/11/076/006228	নাম : কৃষ্ণচন্দ্র ঘোষ পিতার নাম: বিভূতি ঘোষ বাড়ির নং : n0106 বয়স : 76 লিঙ্গ : পুরুষ	ফটো উপলব্ধ	401	XUW1930759	নাম : পূজা সাহা স্বামীর নাম: আশিশ সাহা বাড়ির নং : এন০০৮৮ বয়স : 31 লিঙ্গ : মহিলা	ফটো উপলব্ধ
402	XUW1681717	নাম : বর্নালী দালাল(হালদার) স্বামীর নাম: বিকাশ দালাল বাড়ির নং : n0128 বয়স : 33 লিঙ্গ : মহিলা	ফটো উপলব্ধ	403	KNS1704196	নাম : বিকাশ দালাল পিতার নাম: গোরচাঁদ দালাল বাড়ির নং : n0128 বয়স : 43 লিঙ্গ : পুরুষ	ফটো উপলব্ধ	404	WB/11/076/006062	নাম : পবিত্রী দালাল স্বামীর নাম: গোরচাঁদ দালাল বাড়ির নং : n0128 বয়স : 65 লিঙ্গ : মহিলা	ফটো উপলব্ধ
405	XUW1876077	নাম : বুনু দাস স্বামীর নাম: বাপন দাস বাড়ির নং : n0113 বয়স : 28 লিঙ্গ : মহিলা	ফটো উপলব্ধ	406	KNS1903327	নাম : নিমাই দাস পিতার নাম: প্রসাদ দাস বাড়ির নং : n0127 বয়স : 57 লিঙ্গ : পুরুষ	ফটো উপলব্ধ	407	XUW1043413	নাম : করুণা দাস পিতার নাম: সুফল দাস বাড়ির নং : n0120 বয়স : 37 লিঙ্গ : মহিলা	ফটো উপলব্ধ
408	WB/11/076/006347	নাম : তরুলতা দাস স্বামীর নাম: সুফল দাস বাড়ির নং : n0120 বয়স : 76 লিঙ্গ : মহিলা	ফটো উপলব্ধ	409	XUW1681733	নাম : মানু দাস স্বামীর নাম: রাজকুমার দাস বাড়ির নং : n0119 বয়স : 47 লিঙ্গ : মহিলা	ফটো উপলব্ধ	410	KNS1903319	নাম : রাজকুমার দাস পিতার নাম: প্রফুল্ল দাস বাড়ির নং : n0119 বয়স : 45 লিঙ্গ : পুরুষ	ফটো উপলব্ধ
411	XUW1767441	নাম : অজিত দাস পিতার নাম: সুকুমার দাস বাড়ির নং : n0119 বয়স : 29 লিঙ্গ : পুরুষ	ফটো উপলব্ধ	412	XUW1681683	নাম : সুজিত দাস পিতার নাম: সুকুমার দাস বাড়ির নং : n0119 বয়স : 33 লিঙ্গ : পুরুষ	ফটো উপলব্ধ	413	XUW1256726	নাম : বিশ্বনাথ দাস পিতার নাম: সুকুমার দাস বাড়ির নং : n0119 বয়স : 35 লিঙ্গ : পুরুষ	ফটো উপলব্ধ
414	WB/11/076/006348	নাম : সন্ধ্যা দাস স্বামীর নাম: সুকুমার দাস বাড়ির নং : n0119 বয়স : 56 লিঙ্গ : মহিলা	ফটো উপলব্ধ	415	XUW2699593	নাম : সুকুমার দাস পিতার নাম: প্রফুল্ল দাস বাড়ির নং : n0119 বয়স : 60 লিঙ্গ : পুরুষ	ফটো উপলব্ধ	416	XUW1256700	নাম : আশীষ দাস পিতার নাম: মোহন দাস বাড়ির নং : n0114 বয়স : 38 লিঙ্গ : পুরুষ	ফটো উপলব্ধ
417	XUW1043447	নাম : মাধব দাস পিতার নাম: মোহন দাস বাড়ির নং : n0114 বয়স : 41 লিঙ্গ : পুরুষ	ফটো উপলব্ধ	418	WB/11/076/006415	নাম : ক্ষ্যান্ত দাস স্বামীর নাম: মোহন দাস বাড়ির নং : n0114 বয়স : 71 লিঙ্গ : মহিলা	ফটো উপলব্ধ	419	WB/11/076/006674	নাম : মোহন দাস পিতার নাম: বসন দাস বাড়ির নং : n0114 বয়স : 76 লিঙ্গ : পুরুষ	ফটো উপলব্ধ

420	XUW1681592	ফটো উপলব্ধ	421	XUW1339548	ফটো উপলব্ধ	422	WB/11/076/006416	ফটো উপলব্ধ
নাম : পরেশ দাস পিতার নাম: ডাবু(চিওরঞ্জন) দাস বাড়ির নং : n0113 বয়স : 35 লিঙ্গ : পুরুষ			নাম : বাপন দাস পিতার নাম: ডাবু দাস বাড়ির নং : n0113 বয়স : 38 লিঙ্গ : পুরুষ			নাম : দিপালী দাস স্বামীর নাম: ডাবু দাস বাড়ির নং : n0113 বয়স : 61 লিঙ্গ : মহিলা		
423	XUW1426147	ফটো উপলব্ধ	424	KNS1903335	ফটো উপলব্ধ	425	WB/11/076/006512	ফটো উপলব্ধ
নাম : তরুণ চন্দ্র দাস পিতার নাম: নিমাই চন্দ্র দাস বাড়ির নং : n0127 বয়স : 37 লিঙ্গ : পুরুষ			নাম : কিঙ্করী কুমার দাস পিতার নাম: ভক্তপদ দাস বাড়ির নং : n0138 বয়স : 81 লিঙ্গ : পুরুষ			নাম : দীপঙ্কর দাস পিতার নাম: ভক্তপদ দাস বাড়ির নং : n0138 বয়স : 61 লিঙ্গ : পুরুষ		
426	KNS1903301	ফটো উপলব্ধ	427	WB/11/076/006324	ফটো উপলব্ধ	428	WB/11/076/006515	ফটো উপলব্ধ
নাম : সরস্বতী দাস স্বামীর নাম: নিমাই চন্দ্র দাস বাড়ির নং : n0139 বয়স : 52 লিঙ্গ : মহিলা			নাম : শংকরী দাস স্বামীর নাম: মনু দাস বাড়ির নং : n0140 বয়স : 51 লিঙ্গ : মহিলা			নাম : মনু দাস পিতার নাম: নিতাই দাস বাড়ির নং : n0141 বয়স : 56 লিঙ্গ : পুরুষ		
429	XUW1767433	ফটো উপলব্ধ	430	XUW1681600	ফটো উপলব্ধ	431	XUW1681618	ফটো উপলব্ধ
নাম : বিধান দাস পিতার নাম: মনু দাস বাড়ির নং : n0141 বয়স : 29 লিঙ্গ : পুরুষ			নাম : অর্চনা দাস স্বামীর নাম: মাধব দাস বাড়ির নং : n0114 বয়স : 34 লিঙ্গ : মহিলা			নাম : মহাদেব দাস পিতার নাম: মোহন দাস বাড়ির নং : n0114 বয়স : 33 লিঙ্গ : পুরুষ		
432	XUW2470706	ফটো উপলব্ধ	433	XUW2517415	ফটো উপলব্ধ	434	XUW1876069	ফটো উপলব্ধ
নাম : পূজা দাস স্বামীর নাম: সুজিত দাস বাড়ির নং : এন0119 বয়স : 29 লিঙ্গ : মহিলা			নাম : রাশী দাস স্বামীর নাম: অজিত দাস বাড়ির নং : এন0119 বয়স : 23 লিঙ্গ : মহিলা			নাম : দৈবকী দাস স্বামীর নাম: বিশ্বনাথ দাস বাড়ির নং : n0119 বয়স : 29 লিঙ্গ : মহিলা		
435	XUW2533578	ফটো উপলব্ধ	436	XUW1930783	ফটো উপলব্ধ	437	XUW1681576	ফটো উপলব্ধ
নাম : রেনুকা প্রামাণিক পিতার নাম: জিতেন্দ্র প্রামাণিক বাড়ির নং : n0074 বয়স : 83 লিঙ্গ : মহিলা			নাম : প্রিতম প্রামাণিক পিতার নাম: উত্তম প্রামাণিক বাড়ির নং : n0076 বয়স : 27 লিঙ্গ : পুরুষ			নাম : রুপা প্রামাণিক স্বামীর নাম: পিন্টু প্রামাণিক বাড়ির নং : n0066 বয়স : 35 লিঙ্গ : মহিলা		
438	XUW1767409	ফটো উপলব্ধ	439	KNS1903343	ফটো উপলব্ধ	440	WB/11/076/006184	ফটো উপলব্ধ
নাম : প্রসন্ন বিশ্বাস পিতার নাম: প্রভাত বিশ্বাস বাড়ির নং : n0076 বয়স : 29 লিঙ্গ : পুরুষ			নাম : অমিয় প্রামাণিক পিতার নাম: সুধীর প্রামাণিক বাড়ির নং : n0066 বয়স : 73 লিঙ্গ : পুরুষ			নাম : কাত্যায়নী প্রামাণিক স্বামীর নাম: অমিয় প্রামাণিক বাড়ির নং : n0066 বয়স : 69 লিঙ্গ : মহিলা		
441	KNS1903350	ফটো উপলব্ধ	442	XUW2664100	ফটো উপলব্ধ	443	WB/11/076/006541	ফটো উপলব্ধ
নাম : পিন্টু প্রামাণিক পিতার নাম: অমিয় প্রামাণিক বাড়ির নং : n0066 বয়স : 42 লিঙ্গ : পুরুষ			নাম : দেবজিত প্রামাণিক পিতার নাম: পিন্টু প্রামাণিক বাড়ির নং : এন০০৬৬ বয়স : 21 লিঙ্গ : পুরুষ			নাম : উজ্জল প্রামাণিক পিতার নাম: কার্তিক প্রামাণিক বাড়ির নং : n0069 বয়স : 56 লিঙ্গ : পুরুষ		
444	WB/11/076/006193	ফটো উপলব্ধ	445	FJN2636710	ফটো উপলব্ধ	446	WB/11/076/006188	ফটো উপলব্ধ
নাম : সুলেখা প্রামাণিক স্বামীর নাম: উজ্জল প্রামাণিক বাড়ির নং : n0069 বয়স : 51 লিঙ্গ : মহিলা			নাম : অঞ্জলী ঘোষ পিতার নাম: বাসুদেব ঘোষ বাড়ির নং : এন০১০৪ বয়স : 45 লিঙ্গ : মহিলা			নাম : রেবা প্রামাণিক স্বামীর নাম: রনজিত প্রামাণিক বাড়ির নং : n0070 বয়স : 66 লিঙ্গ : মহিলা		
447	WB/11/076/006505	ফটো উপলব্ধ	448	XUW1426154	ফটো উপলব্ধ	449	XUW1681642	ফটো উপলব্ধ
নাম : পরিতোষ প্রামাণিক পিতার নাম: মহাদেব প্রামাণিক বাড়ির নং : n0071 বয়স : 63 লিঙ্গ : পুরুষ			নাম : টুকটুকি প্রামাণিক স্বামীর নাম: রবীন প্রামাণিক বাড়ির নং : n0067 বয়স : 55 লিঙ্গ : মহিলা			নাম : সাধনা প্রামাণিক স্বামীর নাম: বাপ্পা প্রামাণিক বাড়ির নং : n0067 বয়স : 32 লিঙ্গ : মহিলা		

450	KNS2233906	ফটো উপলব্ধ	451	XUW1339522	ফটো উপলব্ধ	452	KNS1903400	ফটো উপলব্ধ
নাম : বাপ্পা প্রামাণিক পিতার নাম: মঙ্গল প্রামাণিক বাড়ির নং : n0067 বয়স : 39 লিঙ্গ : পুরুষ			নাম : পপি প্রামাণিক স্বামীর নাম: তরুন প্রামাণিক বাড়ির নং : n0074 বয়স : 39 লিঙ্গ : মহিলা			নাম : শ্রাবনী প্রামাণিক স্বামীর নাম: অরুন প্রামাণিক বাড়ির নং : n0074 বয়স : 49 লিঙ্গ : মহিলা		
453	WB/11/076/006438	ফটো উপলব্ধ	454	XUW1863448	ফটো উপলব্ধ	455	KNS1903418	ফটো উপলব্ধ
নাম : তরুন প্রামাণিক পিতার নাম: জিতেন্দ্র প্রামাণিক বাড়ির নং : n0074 বয়স : 49 লিঙ্গ : পুরুষ			নাম : কুহেলী প্রামাণিক পিতার নাম: মধ্যম প্রামাণিক বাড়ির নং : n0077 বয়স : 28 লিঙ্গ : মহিলা			নাম : নিমাই প্রামাণিক পিতার নাম: সন্তোষ প্রামাণিক বাড়ির নং : n0073 বয়স : 56 লিঙ্গ : পুরুষ		
456	XUW1550953	ফটো উপলব্ধ	457	WB/11/076/006590	ফটো উপলব্ধ	458	WB/11/076/006267	ফটো উপলব্ধ
নাম : বুলেট প্রামাণিক পিতার নাম: নিমাই প্রামাণিক বাড়ির নং : n0073 বয়স : 32 লিঙ্গ : পুরুষ			নাম : অরুন প্রামাণিক পিতার নাম: জিতেন্দ্র প্রামাণিক বাড়ির নং : n0074 বয়স : 66 লিঙ্গ : পুরুষ			নাম : বরুন প্রামাণিক পিতার নাম: জিতেন্দ্র প্রামাণিক বাড়ির নং : n0074 বয়স : 61 লিঙ্গ : পুরুষ		
459	WB/11/076/006361	ফটো উপলব্ধ	460	KNS1903426	ফটো উপলব্ধ	461	KNS1903434	ফটো উপলব্ধ
নাম : সাধনা প্রামাণিক স্বামীর নাম: রতন প্রামাণিক বাড়ির নং : n0075 বয়স : 68 লিঙ্গ : মহিলা			নাম : রাজেশ প্রামাণিক পিতার নাম: রতন প্রামাণিক বাড়ির নং : n0075 বয়স : 51 লিঙ্গ : পুরুষ			নাম : শিখা প্রামাণিক স্বামীর নাম: রাজেশ প্রামাণিক বাড়ির নং : n0075 বয়স : 43 লিঙ্গ : মহিলা		
462	WB/11/076/006364	ফটো উপলব্ধ	463	WB/11/076/006428	ফটো উপলব্ধ	464	KNS1903384	ফটো উপলব্ধ
নাম : জয়ন্তী প্রামাণিক স্বামীর নাম: উত্তম প্রামাণিক বাড়ির নং : n0076 বয়স : 51 লিঙ্গ : মহিলা			নাম : রাম প্রামাণিক পিতার নাম: রবীন্দ্রনাথ প্রামাণিক বাড়ির নং : n0076 বয়স : 57 লিঙ্গ : পুরুষ			নাম : উন্নতি প্রামাণিক স্বামীর নাম: রাম প্রামাণিক বাড়ির নং : n0076 বয়স : 47 লিঙ্গ : মহিলা		
465	WB/11/076/006289	ফটো উপলব্ধ	466	KNS1290444	ফটো উপলব্ধ	467	KNS2268456	ফটো উপলব্ধ
নাম : শ্যাম প্রামাণিক পিতার নাম: রবীন্দ্রনাথ প্রামাণিক বাড়ির নং : n0076 বয়স : 51 লিঙ্গ : পুরুষ			নাম : মুক্তি প্রামাণিক স্বামীর নাম: শ্যাম প্রামাণিক বাড়ির নং : n0076 বয়স : 46 লিঙ্গ : মহিলা			নাম : দীপকর প্রামাণিক পিতার নাম: রবীন্দ্রনাথ প্রামাণিক বাড়ির নং : n0076 বয়স : 40 লিঙ্গ : পুরুষ		
468	XUW2616944	ফটো উপলব্ধ	469	KNS1903442	ফটো উপলব্ধ	470	KNS1903459	ফটো উপলব্ধ
নাম : মধ্যম প্রামাণিক পিতার নাম: রবীন্দ্রনাথ প্রামাণিক বাড়ির নং : n0077 বয়স : 62 লিঙ্গ : পুরুষ			নাম : তুলসী প্রামাণিক স্বামীর নাম: মধ্যম প্রামাণিক বাড়ির নং : n0077 বয়স : 49 লিঙ্গ : মহিলা			নাম : মঙ্গল প্রামাণিক পিতার নাম: সুধীর প্রামাণিক বাড়ির নং : n0067 বয়স : 69 লিঙ্গ : পুরুষ		
471	XUW2629749	ফটো উপলব্ধ	472	WB/11/076/006205	ফটো উপলব্ধ	473	XUW2664035	ফটো উপলব্ধ
নাম : রবীন প্রামাণিক পিতার নাম: সুধীর প্রামাণিক বাড়ির নং : n0067 বয়স : 62 লিঙ্গ : পুরুষ			নাম : পূর্ণিমা প্রামাণিক স্বামীর নাম: মঙ্গল প্রামাণিক বাড়ির নং : n0067 বয়স : 63 লিঙ্গ : মহিলা			নাম : লোকেশ প্রামাণিক পিতার নাম: রবীন প্রামাণিক বাড়ির নং : এন০০৬৭ বয়স : 20 লিঙ্গ : পুরুষ		
474	WB/11/076/006175	ফটো উপলব্ধ	475	XUW1043736	ফটো উপলব্ধ	476	KNS2268472	ফটো উপলব্ধ
নাম : রানু প্রামাণিক স্বামীর নাম: পরিতোষ প্রামাণিক বাড়ির নং : n0071 বয়স : 57 লিঙ্গ : মহিলা			নাম : গীতা সাহা স্বামীর নাম: বলাই চন্দ্র সাহা বাড়ির নং : এন০০৮১ বয়স : 37 লিঙ্গ : মহিলা			নাম : ভীষ্মজিৎ প্রামাণিক পিতার নাম: কুপাসিকু প্রামাণিক বাড়ির নং : n0072 বয়স : 39 লিঙ্গ : পুরুষ		
477	XUW1876093	ফটো উপলব্ধ	478	KNS1903491	ফটো উপলব্ধ	479	XUW1550946	ফটো উপলব্ধ
নাম : বুনু প্রামাণিক দাস স্বামীর নাম: ভীষ্মজিৎ প্রামাণিক বাড়ির নং : n0072 বয়স : 32 লিঙ্গ : মহিলা			নাম : চন্দনা প্রামাণিক স্বামীর নাম: কাশিনাথ প্রামাণিক বাড়ির নং : n0078 বয়স : 57 লিঙ্গ : মহিলা			নাম : গোপাল প্রামাণিক পিতার নাম: কুপাসিকু প্রামাণিক বাড়ির নং : n0072 বয়স : 33 লিঙ্গ : পুরুষ		

480	XUW2378008	নাম : ভারতী প্রামাণিক স্বামীর নাম: কৃপাসিকু প্রামাণিক বাড়ির নং : n0072 বয়স : 63 লিঙ্গ : মহিলা	ফটো উপলব্ধ	481	XUW2377984	নাম : কৃপাসিকু প্রামাণিক পিতার নাম: গদাধর প্রামাণিক বাড়ির নং : n0072 বয়স : 64 লিঙ্গ : পুরুষ	ফটো উপলব্ধ	482	WB/11/076/006819	নাম : গনেশ বিশ্বাস পিতার নাম: দয়াল বিশ্বাস বাড়ির নং : n0132 বয়স : 75 লিঙ্গ : পুরুষ	ফটো উপলব্ধ
483	WB/11/076/006013	নাম : শিখা বিশ্বাস স্বামীর নাম: গনেশ বিশ্বাস বাড়ির নং : n0132 বয়স : 58 লিঙ্গ : মহিলা	ফটো উপলব্ধ	484	KNS2338465	নাম : প্রনয় বিশ্বাস পিতার নাম: প্রভাত বিশ্বাস বাড়ির নং : n0131 বয়স : 37 লিঙ্গ : পুরুষ	ফটো উপলব্ধ	485	XUW1256742	নাম : ধর্মেন্দ্র বিশ্বাস পিতার নাম: হারুগোপাল বিশ্বাস বাড়ির নং : n0130 বয়স : 34 লিঙ্গ : পুরুষ	ফটো উপলব্ধ
486	KNS1290386	নাম : দয়াময়ী বিশ্বাস স্বামীর নাম: প্রভাত বিশ্বাস বাড়ির নং : n0131 বয়স : 53 লিঙ্গ : মহিলা	ফটো উপলব্ধ	487	WB/11/076/006039	নাম : সুকুমার বিশ্বাস পিতার নাম: নারায়ন বিশ্বাস বাড়ির নং : n0131 বয়স : 53 লিঙ্গ : পুরুষ	ফটো উপলব্ধ	488	WB/11/076/006104	নাম : মঙ্গল বিশ্বাস পিতার নাম: জহর বিশ্বাস বাড়ির নং : n0126 বয়স : 58 লিঙ্গ : পুরুষ	ফটো উপলব্ধ
489	KNS1903517	নাম : নিমাই বিশ্বাস পিতার নাম: জহর বিশ্বাস বাড়ির নং : n0126 বয়স : 65 লিঙ্গ : পুরুষ	ফটো উপলব্ধ	490	WB/11/076/006144	নাম : পুঁতুল বিশ্বাস স্বামীর নাম: বিনয় বিশ্বাস বাড়ির নং : n0123 বয়স : 81 লিঙ্গ : মহিলা	ফটো উপলব্ধ	491	WB/11/076/006312	নাম : অঞ্জলী বিশ্বাস স্বামীর নাম: বাবলু বিশ্বাস বাড়ির নং : n0082 বয়স : 55 লিঙ্গ : মহিলা	ফটো উপলব্ধ
492	XUW2624856	নাম : বাবলু বিশ্বাস পিতার নাম: শ্যামাপদ বিশ্বাস বাড়ির নং : n0082 বয়স : 67 লিঙ্গ : পুরুষ	ফটো উপলব্ধ	493	WB/11/076/006051	নাম : হারুগোপাল বিশ্বাস পিতার নাম: চরন বিশ্বাস বাড়ির নং : n0130 বয়স : 58 লিঙ্গ : পুরুষ	ফটো উপলব্ধ	494	WB/11/076/006027	নাম : কবিতা বিশ্বাস স্বামীর নাম: ভূজঙ্গ বিশ্বাস বাড়ির নং : n0132 বয়স : 54 লিঙ্গ : মহিলা	ফটো উপলব্ধ
495	AZI1974575	নাম : মণিকা হালদার বিশ্বাস স্বামীর নাম: ধর্মেন্দ্র বিশ্বাস বাড়ির নং : এন0130 বয়স : 26 লিঙ্গ : মহিলা	ফটো উপলব্ধ	496	XUW2385474	নাম : ঝরনা বিশ্বাস স্বামীর নাম: হারুগোপাল বিশ্বাস বাড়ির নং : n0130 বয়স : 54 লিঙ্গ : মহিলা	ফটো উপলব্ধ	497	TFM1885250	নাম : পূজা বিশ্বাস হালদার স্বামীর নাম: বেদ্যনাথ বিশ্বাস বাড়ির নং : এন0132 বয়স : 28 লিঙ্গ : মহিলা	ফটো উপলব্ধ
498	XUW2535912	নাম : শ্যাবণী বিশ্বাস স্বামীর নাম: বরেন বিশ্বাস বাড়ির নং : এ0082 বয়স : 22 লিঙ্গ : মহিলা	ফটো উপলব্ধ	499	XUW2556736	নাম : সুব্রত বিশ্বাস পিতার নাম: মৃত্যুঞ্জয় বিশ্বাস বাড়ির নং : এন0138 বয়স : 21 লিঙ্গ : পুরুষ	ফটো উপলব্ধ	500	XUW1876044	নাম : তপতী বিশ্বাস পিতার নাম: মঙ্গল বিশ্বাস বাড়ির নং : n0126 বয়স : 30 লিঙ্গ : মহিলা	ফটো উপলব্ধ
501	XUW1551035	নাম : বরেন বিশ্বাস পিতার নাম: বাবলু বিশ্বাস বাড়ির নং : n0082 বয়স : 34 লিঙ্গ : পুরুষ	ফটো উপলব্ধ	502	KNS1903574	নাম : বন্দনা বিশ্বাস স্বামীর নাম: সুধীর বিশ্বাস বাড়ির নং : n0144 বয়স : 48 লিঙ্গ : মহিলা	ফটো উপলব্ধ	503	KNS2099828	নাম : দেবদাস বিশ্বাস পিতার নাম: সুশীল বিশ্বাস বাড়ির নং : n0135 বয়স : 38 লিঙ্গ : পুরুষ	ফটো উপলব্ধ
504	KNS1874593	নাম : সৌমিত্র বিশ্বাস পিতার নাম: সুশীল বিশ্বাস বাড়ির নং : n0135 বয়স : 42 লিঙ্গ : পুরুষ	ফটো উপলব্ধ	505	WB/11/076/006554	নাম : সবিতা বিশ্বাস স্বামীর নাম: সুশীল বিশ্বাস বাড়ির নং : n0135 বয়স : 59 লিঙ্গ : মহিলা	ফটো উপলব্ধ	506	WB/11/076/006412	নাম : সুশীল বিশ্বাস পিতার নাম: সহদেব বিশ্বাস বাড়ির নং : n0134 বয়স : 68 লিঙ্গ : পুরুষ	ফটো উপলব্ধ
507	KNS2338473	নাম : সঞ্জয় বিশ্বাস পিতার নাম: সুশান্ত বিশ্বাস বাড়ির নং : n0134 বয়স : 40 লিঙ্গ : পুরুষ	ফটো উপলব্ধ	508	XUW1550961	নাম : নিতুরানী বিশ্বাস স্বামীর নাম: মৃত্যুঞ্জয় বিশ্বাস বাড়ির নং : n0134 বয়স : 37 লিঙ্গ : মহিলা	ফটো উপলব্ধ	509	KNS1290600	নাম : মৃত্যুঞ্জয় বিশ্বাস পিতার নাম: সুশান্ত বিশ্বাস বাড়ির নং : n0134 বয়স : 49 লিঙ্গ : পুরুষ	ফটো উপলব্ধ

510 নাম : সরস্বতী বিশ্বাস(মন্ডল) স্বামীর নাম: স্বপন বিশ্বাস বাড়ির নং : n0134 বয়স : 38 লিঙ্গ : মহিলা	XUW1550979 ফটো উপলব্ধ	511 নাম : স্বপন বিশ্বাস পিতার নাম: সুশান্ত বিশ্বাস বাড়ির নং : n0134 বয়স : 50 লিঙ্গ : পুরুষ	WB/11/076/006790 ফটো উপলব্ধ	512 নাম : তুলাবতি বিশ্বাস স্বামীর নাম: সুশান্ত বিশ্বাস বাড়ির নং : n0134 বয়স : 71 লিঙ্গ : মহিলা	WB/11/076/006056 ফটো উপলব্ধ
513 নাম : সুনীতা বিশ্বাস(হালদার) স্বামীর নাম: কৃষ্ণ বিশ্বাস বাড়ির নং : n0133 বয়স : 35 লিঙ্গ : মহিলা	XUW1426188 ফটো উপলব্ধ	514 নাম : কৃষ্ণ বিশ্বাস পিতার নাম: জয়ন্ত বিশ্বাস বাড়ির নং : n0133 বয়স : 44 লিঙ্গ : পুরুষ	KNS1704220 ফটো উপলব্ধ	515 নাম : বৈদ্যনাথ বিশ্বাস পিতার নাম: গনেশ বিশ্বাস বাড়ির নং : n0132 বয়স : 35 লিঙ্গ : পুরুষ	XUW1256759 ফটো উপলব্ধ
516 নাম : তাপসী বিশ্বাস স্বামীর নাম: গৌতম বিশ্বাস বাড়ির নং : n0132 বয়স : 37 লিঙ্গ : মহিলা	KNS2268480 ফটো উপলব্ধ	517 নাম : সুধীর বিশ্বাস পিতার নাম: লাল মোহন বিশ্বাস বাড়ির নং : n0145 বয়স : 55 লিঙ্গ : পুরুষ	KNS1903541 ফটো উপলব্ধ	518 নাম : পূর্ণিমা বিশ্বাস সাহা স্বামীর নাম: দেবদাস বিশ্বাস বাড়ির নং : এন০১৩৫ বয়স : 30 লিঙ্গ : মহিলা	XUW1841360 ফটো উপলব্ধ
519 নাম : দেবারতি মন্ডল বিশ্বাস স্বামীর নাম: মৃত অখিল কুমার মন্ডল বাড়ির নং : n0121 বয়স : 45 লিঙ্গ : মহিলা	DMB1621051 ফটো উপলব্ধ	520 নাম : নরেন মন্ডল পিতার নাম: রাধারমন মণ্ডল বাড়ির নং : n0121 বয়স : 58 লিঙ্গ : পুরুষ	XUW2377133 ফটো উপলব্ধ	521 নাম : দীপায়ন মন্ডল পিতার নাম: মৃত অখিল কুমার মন্ডল বাড়ির নং : এন0121 বয়স : 22 লিঙ্গ : পুরুষ	XUW2461622 ফটো উপলব্ধ
522 নাম : সবিতা মন্ডল স্বামীর নাম: নরেন মন্ডল বাড়ির নং : n0121 বয়স : 47 লিঙ্গ : মহিলা	KNS1903608 ফটো উপলব্ধ	523 নাম : নবকুমার মণ্ডল পিতার নাম: রাধারমন মণ্ডল বাড়ির নং : n0121 বয়স : 53 লিঙ্গ : পুরুষ	KNS1290113 ফটো উপলব্ধ	524 নাম : সত্যেন মণ্ডল পিতার নাম: রাধারমন মণ্ডল বাড়ির নং : n0121 বয়স : 49 লিঙ্গ : পুরুষ	WB/11/076/006245 ফটো উপলব্ধ
525 নাম : সমীরন মন্ডল পিতার নাম: শৈলেন মন্ডল বাড়ির নং : n0121 বয়স : 29 লিঙ্গ : পুরুষ	XUW1767466 ফটো উপলব্ধ	526 নাম : সুপ্রিয়া মন্ডল পিতার নাম: শৈলেন মন্ডল বাড়ির নং : n0121 বয়স : 31 লিঙ্গ : মহিলা	XUW1550987 ফটো উপলব্ধ	527 নাম : শংকর কুমার মণ্ডল পিতার নাম: বিষ্ণু মণ্ডল বাড়ির নং : n0136 বয়স : 79 লিঙ্গ : পুরুষ	WB/11/076/006063 ফটো উপলব্ধ
528 নাম : মীতা মণ্ডল স্বামীর নাম: জগদীশ মন্ডল বাড়ির নং : n0124 বয়স : 49 লিঙ্গ : মহিলা	XUW2188811 ফটো উপলব্ধ	529 নাম : জগদীশ মণ্ডল পিতার নাম: তারাপদ মণ্ডল বাড়ির নং : n0124 বয়স : 66 লিঙ্গ : পুরুষ	WB/11/076/006517 ফটো উপলব্ধ	530 নাম : সৌমেন মণ্ডল পিতার নাম: শৈলেন মণ্ডল বাড়ির নং : n0121 বয়স : 34 লিঙ্গ : পুরুষ	XUW1339530 ফটো উপলব্ধ
531 নাম : শৈলেন কুমার মণ্ডল পিতার নাম: রাধারমন মণ্ডল বাড়ির নং : n0121 বয়স : 61 লিঙ্গ : পুরুষ	KNS1903590 ফটো উপলব্ধ	532 নাম : শ্যামলী মন্ডল(মাঝি) স্বামীর নাম: শৈলেন মণ্ডল বাড়ির নং : n0121 বয়স : 54 লিঙ্গ : মহিলা	WB/11/076/006297 ফটো উপলব্ধ	533 নাম : শর্মিলা মন্ডল পিতার নাম: নরেন মন্ডল বাড়ির নং : এন০১২১ বয়স : 20 লিঙ্গ : মহিলা	XUW2592855 ফটো উপলব্ধ
534 নাম : নিখিল মন্ডল পিতার নাম: সুধাময় মণ্ডল বাড়ির নং : n0122 বয়স : 61 লিঙ্গ : পুরুষ	XUW2595742 ফটো উপলব্ধ	535 নাম : রুমা মন্ডল(হালদার) স্বামীর নাম: বাবলা মন্ডল বাড়ির নং : n0122 বয়স : 32 লিঙ্গ : মহিলা	XUW1681709 ফটো উপলব্ধ	536 নাম : বাবলা মন্ডল পিতার নাম: নিখিল মন্ডল বাড়ির নং : n0122 বয়স : 35 লিঙ্গ : পুরুষ	XUW1256734 ফটো উপলব্ধ
537 নাম : তাপসী মন্ডল স্বামীর নাম: বিকাশ মন্ডল বাড়ির নং : n0122 বয়স : 32 লিঙ্গ : মহিলা	XUW1681667 ফটো উপলব্ধ	538 নাম : বিকাশ মন্ডল পিতার নাম: নিখিল মন্ডল বাড়ির নং : n0122 বয়স : 40 লিঙ্গ : পুরুষ	XUW1044155 ফটো উপলব্ধ	539 নাম : কবিতা মণ্ডল স্বামীর নাম: নিখিল মণ্ডল বাড়ির নং : n0122 বয়স : 56 লিঙ্গ : মহিলা	WB/11/076/006092 ফটো উপলব্ধ

540 নাম : শম্পা মহান্ত স্বামীর নাম: জয়ন্ত মহান্ত বাড়ির নং : n0065 বয়স : 55 লিঙ্গ : মহিলা	WB/11/076/006423	ফটো উপলব্ধ	541 নাম : সাধনা সাহা স্বামীর নাম: সমীর কুমার সাহা বাড়ির নং : এন০০৮৮ বয়স : 30 লিঙ্গ : মহিলা	XUW1767458	ফটো উপলব্ধ	542 নাম : শান্তনু মহান্ত পিতার নাম: জয়ন্ত মহান্ত বাড়ির নং : n0065 বয়স : 32 লিঙ্গ : পুরুষ	XUW1426196	ফটো উপলব্ধ
543 নাম : জয়ন্ত মহান্ত পিতার নাম: জগবন্ধু মহান্ত বাড়ির নং : n0065 বয়স : 63 লিঙ্গ : পুরুষ	WB/11/076/006214	ফটো উপলব্ধ	544 নাম : সুপর্ণা দাস স্বামীর নাম: শান্তনু মহান্ত বাড়ির নং : এন০০৬৫ বয়স : 27 লিঙ্গ : মহিলা	XUW2592954	ফটো উপলব্ধ	545 নাম : সঞ্জয় সাহা পিতার নাম: কাশীনাথ সাহা বাড়ির নং : n0086 বয়স : 46 লিঙ্গ : পুরুষ	KNS1903657	ফটো উপলব্ধ
546 নাম : রাসমনি সাহা স্বামীর নাম: সঞ্জয় সাহা বাড়ির নং : n0086 বয়স : 37 লিঙ্গ : মহিলা	XUW1044528	ফটো উপলব্ধ	547 নাম : সদানন্দ সাহা পিতার নাম: দ্বিজপদ সাহা বাড়ির নং : n0087 বয়স : 72 লিঙ্গ : পুরুষ	WB/11/076/006447	ফটো উপলব্ধ	548 নাম : ঝর্ণা সাহা স্বামীর নাম: সদানন্দ সাহা বাড়ির নং : n0087 বয়স : 63 লিঙ্গ : মহিলা	WB/11/076/006210	ফটো উপলব্ধ
549 নাম : দেবাশিস সাহা পিতার নাম: সদানন্দ সাহা বাড়ির নং : n0087 বয়স : 39 লিঙ্গ : পুরুষ	KNS1905314	ফটো উপলব্ধ	550 নাম : কম্পনা সাহা স্বামীর নাম: মধুসূদন সাহা বাড়ির নং : n0088 বয়স : 69 লিঙ্গ : মহিলা	WB/11/076/006119	ফটো উপলব্ধ	551 নাম : সমীর কুমার সাহা পিতার নাম: মধুসূদন সাহা বাড়ির নং : n0088 বয়স : 40 লিঙ্গ : পুরুষ	KNS1903665	ফটো উপলব্ধ
552 নাম : বিজলী সাহা স্বামীর নাম: হারুগোপাল সাহা বাড়ির নং : n0089 বয়স : 58 লিঙ্গ : মহিলা	KNS1226463	ফটো উপলব্ধ	553 নাম : কম্পনা সাহা স্বামীর নাম: সুকুমার সাহা বাড়ির নং : n0090 বয়স : 51 লিঙ্গ : মহিলা	WB/11/076/006209	ফটো উপলব্ধ	554 নাম : কার্তিক সাহা পিতার নাম: ফনী সাহা বাড়ির নং : n0091 বয়স : 71 লিঙ্গ : পুরুষ	WB/11/076/006190	ফটো উপলব্ধ
555 নাম : পারিজাত সাহা স্বামীর নাম: কার্তিক সাহা বাড়ির নং : n0091 বয়স : 61 লিঙ্গ : মহিলা	WB/11/076/006168	ফটো উপলব্ধ	556 নাম : গোপাল সাহা পিতার নাম: কার্তিক সাহা বাড়ির নং : n0091 বয়স : 43 লিঙ্গ : পুরুষ	KNS1874601	ফটো উপলব্ধ	557 নাম : বুলটি সাহা স্বামীর নাম: গৌর সাহা বাড়ির নং : n0091 বয়স : 37 লিঙ্গ : মহিলা	STB1270453	ফটো উপলব্ধ
558 নাম : গনেশ সাহা পিতার নাম: ফনী সাহা বাড়ির নং : n0091 বয়স : 65 লিঙ্গ : পুরুষ	WB/11/076/006424	ফটো উপলব্ধ	559 নাম : দিপালী সাহা স্বামীর নাম: গনেশ সাহা বাড়ির নং : n0091 বয়স : 59 লিঙ্গ : মহিলা	WB/11/076/006086	ফটো উপলব্ধ	560 নাম : দীনেশ সাহা পিতার নাম: গনেশ সাহা বাড়ির নং : n0091 বয়স : 37 লিঙ্গ : পুরুষ	KNS2338440	ফটো উপলব্ধ
561 নাম : সুচিত্রা সাহা স্বামীর নাম: ভবানীমোহন সাহা বাড়ির নং : n0092 বয়স : 83 লিঙ্গ : মহিলা	WB/11/076/006017	ফটো উপলব্ধ	562 নাম : বিধি সাহা স্বামীর নাম: জয়দেব সাহা বাড়ির নং : নং 0000 বয়স : 52 লিঙ্গ : মহিলা	XUW2510493	ফটো উপলব্ধ	563 নাম : সুদীপ সাহা পিতার নাম: জয়দেব সাহা বাড়ির নং : n0092 বয়স : 31 লিঙ্গ : পুরুষ	XUW1681725	ফটো উপলব্ধ
564 নাম : বন্দনা সাহা স্বামীর নাম: সুরত সাহা বাড়ির নং : n0093 বয়স : 51 লিঙ্গ : মহিলা	KNS2099885	ফটো উপলব্ধ	565 নাম : দিলীপ সাহা পিতার নাম: কানাই সাহা বাড়ির নং : n0094 বয়স : 58 লিঙ্গ : পুরুষ	WB/11/076/006390	ফটো উপলব্ধ	566 নাম : সঙ্গীতা সাহা স্বামীর নাম: দিলীপ সাহা বাড়ির নং : n0094 বয়স : 47 লিঙ্গ : মহিলা	XUW1426220	ফটো উপলব্ধ
567 নাম : প্রতিমা সাহা স্বামীর নাম: দীনবন্ধু সাহা বাড়ির নং : n0095 বয়স : 38 লিঙ্গ : মহিলা	XUW1426246	ফটো উপলব্ধ	568 নাম : তরুন সাহা পিতার নাম: ভূপেন সাহা বাড়ির নং : n0095 বয়স : 45 লিঙ্গ : পুরুষ	KNS1290592	ফটো উপলব্ধ	569 নাম : করবী সাহা পিতার নাম: ভূপেন্দ্র সাহা বাড়ির নং : n0095 বয়স : 41 লিঙ্গ : মহিলা	XUW1426212	ফটো উপলব্ধ

570 নাম : তাপসী সাহা (সোধুখাঁ) স্বামীর নাম: বিশ্বজিৎ সাহা বাড়ির নং : n0095 বয়স : 33 লিঙ্গ : মহিলা	XUW1767482 ফটো উপলব্ধ	571 নাম : সুশীল সাহা পিতার নাম: নিতাই সাহা বাড়ির নং : n0096 বয়স : 77 লিঙ্গ : পুরুষ	WB/11/076/006469 ফটো উপলব্ধ	572 নাম : দুর্গা সাহা স্বামীর নাম: সুশীল সাহা বাড়ির নং : n0096 বয়স : 71 লিঙ্গ : মহিলা	WB/11/076/006146 ফটো উপলব্ধ
573 নাম : অজয় সাহা পিতার নাম: সুশীল সাহা বাড়ির নং : n0096 বয়স : 53 লিঙ্গ : পুরুষ	WB/11/076/006513 ফটো উপলব্ধ	574 নাম : বিশাখা সাহা (সোধুখাঁ) স্বামীর নাম: অজয় সাহা বাড়ির নং : n0096 বয়স : 35 লিঙ্গ : মহিলা	XUW1691872 ফটো উপলব্ধ	575 নাম : কৈলাস সাহা পিতার নাম: সুশীল সাহা বাড়ির নং : n0096 বয়স : 44 লিঙ্গ : পুরুষ	KNS1290584 ফটো উপলব্ধ
576 নাম : সবিতা সাহা স্বামীর নাম: বাসু সাহা বাড়ির নং : n0116 বয়স : 59 লিঙ্গ : মহিলা	WB/11/076/006122 ফটো উপলব্ধ	577 নাম : শংকর সাহা পিতার নাম: বাসুদেব সাহা বাড়ির নং : n0116 বয়স : 36 লিঙ্গ : পুরুষ	XUW1044346 ফটো উপলব্ধ	578 নাম : পিঙ্কি সাহা স্বামীর নাম: শংকর সাহা বাড়ির নং : n0116 বয়স : 29 লিঙ্গ : মহিলা	XUW1767516 ফটো উপলব্ধ
579 নাম : আরতি সাহা স্বামীর নাম: ভঞ্জন সাহা বাড়ির নং : n0117 বয়স : 62 লিঙ্গ : মহিলা	KNS1903624 ফটো উপলব্ধ	580 নাম : ভাস্কর সাহা পিতার নাম: ভঞ্জন সাহা বাড়ির নং : n0117 বয়স : 43 লিঙ্গ : পুরুষ	KNS1903632 ফটো উপলব্ধ	581 নাম : মামনি সাহা স্বামীর নাম: ভাস্কর সাহা বাড়ির নং : n0117 বয়স : 36 লিঙ্গ : মহিলা	GMV2780187 ফটো উপলব্ধ
582 নাম : চায়না মুন্স স্বামীর নাম: আনন্দ সাহা বাড়ির নং : n0125 বয়স : 40 লিঙ্গ : মহিলা	KNS2099927 ফটো উপলব্ধ	583 নাম : রঘুনাথ সাহা পিতার নাম: অমল্য সাহা বাড়ির নং : n0125 বয়স : 49 লিঙ্গ : পুরুষ	WB/11/076/006478 ফটো উপলব্ধ	584 নাম : শীলা সাহা (হালদার) স্বামীর নাম: সনাতন সাহা বাড়ির নং : n0125 বয়স : 36 লিঙ্গ : মহিলা	XUW1767490 ফটো উপলব্ধ
585 নাম : মেনকা সাহা স্বামীর নাম: কার্তিক সাহা বাড়ির নং : n0175 বয়স : 75 লিঙ্গ : মহিলা	XUW1930775 ফটো উপলব্ধ	586 নাম : মালতি সাহা(ঘোষ) স্বামীর নাম: জগন্নাথ সাহা(ঘোষ) বাড়ির নং : n0079 বয়স : 35 লিঙ্গ : মহিলা	XUW1256635 ফটো উপলব্ধ	587 নাম : জগন্নাথ সাহা পিতার নাম: ভক্ত সাহা বাড়ির নং : n0079 বয়স : 41 লিঙ্গ : পুরুষ	KNS2338507 ফটো উপলব্ধ
588 নাম : চিত্তা সাহা(প্রামানিক) স্বামীর নাম: মাধব সাহা বাড়ির নং : n0079 বয়স : 43 লিঙ্গ : মহিলা	XUW1681584 ফটো উপলব্ধ	589 নাম : মাধব সাহা পিতার নাম: ভক্ত সাহা বাড়ির নং : n0079 বয়স : 56 লিঙ্গ : পুরুষ	KNS1903699 ফটো উপলব্ধ	590 নাম : পুষ্পরানী সাহা স্বামীর নাম: ভক্তপদ সাহা বাড়ির নং : n0079 বয়স : 72 লিঙ্গ : মহিলা	WB/11/076/006229 ফটো উপলব্ধ
591 নাম : শতাব্দী সাহা পিতার নাম: দিলীপ সাহা বাড়ির নং : এন০০৯৪ বয়স : 22 লিঙ্গ : মহিলা	XUW2557684 ফটো উপলব্ধ	592 নাম : অরিন্দম সাহা পিতার নাম: মাধব সাহা বাড়ির নং : এন০০৭৯ বয়স : 22 লিঙ্গ : পুরুষ	XUW2557759 ফটো উপলব্ধ	593 নাম : গৌর সাহা পিতার নাম: কার্তিক সাহা বাড়ির নং : n0091 বয়স : 37 লিঙ্গ : পুরুষ	KNS2099919 ফটো উপলব্ধ
594 নাম : ভূপেন্দ্রনাথ সাহা পিতার নাম: নিতাই সাহা বাড়ির নং : n0095 বয়স : 83 লিঙ্গ : পুরুষ	XUW2533511 ফটো উপলব্ধ	595 নাম : অর্চনা সাহা স্বামীর নাম: নবকুমার সাহা বাড়ির নং : n0084 বয়স : 56 লিঙ্গ : মহিলা	XUW2519288 ফটো উপলব্ধ	596 নাম : বিশ্বজিৎ সাহা পিতার নাম: ভূপেন্দ্রনাথ সাহা বাড়ির নং : n0095 বয়স : 36 লিঙ্গ : পুরুষ	XUW1044759 ফটো উপলব্ধ
597 নাম : সনাতন সাহা পিতার নাম: সুফল চন্দ্র সাহা বাড়ির নং : n0125 বয়স : 43 লিঙ্গ : পুরুষ	XUW1426253 ফটো উপলব্ধ	598 নাম : কানাই লাল সাহা পিতার নাম: কৃষ্ণচন্দ্র সাহা বাড়ির নং : n0084 বয়স : 39 লিঙ্গ : পুরুষ	KNS2099893 ফটো উপলব্ধ	599 নাম : নবকুমার সাহা পিতার নাম: দুলাল সাহা বাড়ির নং : n0084 বয়স : 60 লিঙ্গ : পুরুষ	XUW2580587 ফটো উপলব্ধ



600 নাম : লিপিকা সাহা স্বামীর নাম: গোপাল সাহা বাড়ির নং : n0084 বয়স : 27 লিঙ্গ : মহিলা	XUW1930734 ফটো উপলব্ধ	601 নাম : শুরা সাহা পিতার নাম: সুশীল সাহা বাড়ির নং : n0096 বয়স : 48 লিঙ্গ : মহিলা	KNS1399948 ফটো উপলব্ধ	602 নাম : গোপাল সাহা পিতার নাম: নব কুমার সাহা বাড়ির নং : n0084 বয়স : 38 লিঙ্গ : পুরুষ	XUW1128404 ফটো উপলব্ধ
603 নাম : ঋতুপর্ণা সাহা পিতার নাম: বিনয় কুমার সাহা বাড়ির নং : এন0081 বয়স : 29 লিঙ্গ : মহিলা	ZUY1651611 ফটো উপলব্ধ	604 নাম : ঐশ্বর্য সাহা পিতার নাম: রঘুনাথ সাহা বাড়ির নং : n0125 বয়স : 24 লিঙ্গ : মহিলা	XUW2525871 ফটো উপলব্ধ	605 নাম : দীনবন্ধু সাহা পিতার নাম: ভূপেন্দ্রনাথ সাহা বাড়ির নং : n0095 বয়স : 50 লিঙ্গ : পুরুষ	XUW2590263 ফটো উপলব্ধ
606 নাম : শ্রীজীব সাহা মায়ের নাম: প্রতিমা সাহা বাড়ির নং : n0094 বয়স : 23 লিঙ্গ : পুরুষ	XUW2409829 ফটো উপলব্ধ	607 নাম : প্রতিমা সাহা স্বামীর নাম: অশোক সাহা বাড়ির নং : n0094 বয়স : 51 লিঙ্গ : মহিলা	XUW2180560 ফটো উপলব্ধ	608 নাম : সম্পদ সাহা পিতার নাম: দিলীপ সাহা বাড়ির নং : এন০০৯৪ বয়স : 20 লিঙ্গ : পুরুষ	XUW2664092 ফটো উপলব্ধ
609 নাম : প্রার্থনা সাহা স্বামীর নাম: সশাধর সাহা বাড়ির নং : n0081 বয়স : 34 লিঙ্গ : মহিলা	XUW1930742 ফটো উপলব্ধ	610 নাম : আশিস সাহা পিতার নাম: মধুসূদন সাহা বাড়ির নং : n0088 বয়স : 38 লিঙ্গ : পুরুষ	XUW1146943 ফটো উপলব্ধ	611 নাম : পুতুল সাহা স্বামীর নাম: গোপাল সাহা বাড়ির নং : n0148 বয়স : 40 লিঙ্গ : মহিলা	FJN2327666 ফটো উপলব্ধ
612 নাম : অক্ষয় সাহা পিতার নাম: সুশীল সাহা বাড়ির নং : n0096 বয়স : 56 লিঙ্গ : পুরুষ	WB/11/076/006477 ফটো উপলব্ধ	613 নাম : সুস্মিতা সাহা স্বামীর নাম: অক্ষয় সাহা বাড়ির নং : n0096 বয়স : 49 লিঙ্গ : মহিলা	KNS2099901 ফটো উপলব্ধ	614 নাম : শিলা সাহা স্বামীর নাম: তরুণ সাহা বাড়ির নং : n0095 বয়স : 34 লিঙ্গ : মহিলা	XUW1426238 ফটো উপলব্ধ
615 নাম : ভবানী সাহা স্বামীর নাম: শম্ভুনাথ সাহা বাড়ির নং : n0085 বয়স : 77 লিঙ্গ : মহিলা	WB/11/076/006097 ফটো উপলব্ধ	616 নাম : শম্ভুনাথ সাহা পিতার নাম: দুলালচন্দ্র সাহা বাড়ির নং : n0085 বয়স : 83 লিঙ্গ : পুরুষ	WB/11/076/006106 ফটো উপলব্ধ	617 নাম : অশোকা সাহা স্বামীর নাম: কৃষ্ণ চন্দ্র সাহা বাড়ির নং : n0081 বয়স : 56 লিঙ্গ : মহিলা	WB/11/076/006314 ফটো উপলব্ধ
618 নাম : শশধর সাহা পিতার নাম: ধনঞ্জয় সাহা বাড়ির নং : n0081 বয়স : 47 লিঙ্গ : পুরুষ	KNS1702893 ফটো উপলব্ধ	619 নাম : পৌরাজ সাহা পিতার নাম: কৃষ্ণচন্দ্র সাহা বাড়ির নং : n0081 বয়স : 33 লিঙ্গ : পুরুষ	XUW1426162 ফটো উপলব্ধ	620 নাম : কৃষ্ণচন্দ্র সাহা পিতার নাম: ধনঞ্জয় সাহা বাড়ির নং : n0081 বয়স : 66 লিঙ্গ : পুরুষ	WB/11/076/006617 ফটো উপলব্ধ
621 নাম : বলাই চন্দ্র সাহা পিতার নাম: বাদল সাহা বাড়ির নং : n0081 বয়স : 40 লিঙ্গ : পুরুষ	KNS2099869 ফটো উপলব্ধ	622 নাম : অন্নপূর্ণা সাহা স্বামীর নাম: বাদল চন্দ্র সাহা বাড়ির নং : n0081 বয়স : 66 লিঙ্গ : মহিলা	XUW2187292 ফটো উপলব্ধ	623 নাম : বিজয় কুমার সাহা পিতার নাম: বলাই চন্দ্র সাহা বাড়ির নং : এন০০৮১ বয়স : 20 লিঙ্গ : পুরুষ	XUW2609584 ফটো উপলব্ধ
624 নাম : দীপঙ্কর সাহা পিতার নাম: দীনবন্ধু সাহা বাড়ির নং : এন০০৯৫ বয়স : 21 লিঙ্গ : পুরুষ	XUW2592012 ফটো উপলব্ধ	625 নাম : সুব্রত সেনগুপ্ত পিতার নাম: সুশীল সেনগুপ্ত বাড়ির নং : n0118 বয়স : 53 লিঙ্গ : পুরুষ	WB/11/076/006047 ফটো উপলব্ধ	626 নাম : শুভঙ্কর ঘোষ পিতার নাম: দুর্যোধন ঘোষ বাড়ির নং : এন০১০৯ বয়স : 27 লিঙ্গ : পুরুষ	XUW1934082 ফটো উপলব্ধ
627 নাম : সারদা বিশ্বাস পিতার নাম: অজয় বিশ্বাস বাড়ির নং : এন০১২৫ বয়স : 38 লিঙ্গ : মহিলা	XUW1426477 ফটো উপলব্ধ	628 নাম : দেবব্রত প্রামানিক পিতার নাম: শ্যাম প্রামানিক বাড়ির নং : এন০০৭৬ বয়স : 24 লিঙ্গ : পুরুষ	XUW2366532 ফটো উপলব্ধ	629 নাম : মামোনী দাস স্বামীর নাম: তরুণ চন্দ্র দাস বাড়ির নং : এন০১২৭ বয়স : 28 লিঙ্গ : মহিলা	XUW2366276 ফটো উপলব্ধ

630	XUW2392066	নাম : রাকেশ প্রমাণিক পিতার নাম: রবীন প্রমাণিক বাড়ির নং : এন০০৬৭ বয়স : 23 লিঙ্গ : পুরুষ	ফটো উপলব্ধ	631	XUW2362481	নাম : অন্তরা কর্মকার স্বামীর নাম: দিবাকর কর্মকার বাড়ির নং : এন০০৬৩ বয়স : 28 লিঙ্গ : মহিলা	ফটো উপলব্ধ	632	KNS2411197	নাম : চাইনা বিশ্বাস স্বামীর নাম: শ্যামাপ্রসাদ বিশ্বাস বাড়ির নং : এন০১৫৪ বয়স : 80 লিঙ্গ : মহিলা	ফটো উপলব্ধ
633	TLK2045680	নাম : শিউলি গড়াই স্বামীর নাম: গৌরাজ সাহা বাড়ির নং : এন০০৮১ বয়স : 26 লিঙ্গ : মহিলা	ফটো উপলব্ধ	634	XZF2250678	নাম : সোন বিশ্বাস স্বামীর নাম: প্রণয় বিশ্বাস বাড়ির নং : এন০১৩১ বয়স : 28 লিঙ্গ : মহিলা	ফটো উপলব্ধ	635	XUW1555176	নাম : পুনির্মা কর্মকার স্বামীর নাম: দেবাশিষ কর্মকার বাড়ির নং : এন০০৬৪ বয়স : 45 লিঙ্গ : মহিলা	ফটো উপলব্ধ
636	XUW2409803	নাম : সুকদেব বিশ্বাস মায়ের নাম: চায়না বিশ্বাস বাড়ির নং : এন০১৫৪ বয়স : 50 লিঙ্গ : পুরুষ	ফটো উপলব্ধ	637	XUW2056422	নাম : সুরত বিশ্বাস পিতার নাম: গণেশ চন্দ্র বিশ্বাস বাড়ির নং : এন০১৩২ বয়স : 26 লিঙ্গ : পুরুষ	ফটো উপলব্ধ	638	KNS1927060	নাম : পুঁতুল মন্ডল স্বামীর নাম: নবকুমার মন্ডল বাড়ির নং : এন০১২১ বয়স : 44 লিঙ্গ : মহিলা	ফটো উপলব্ধ
639	XUW1863273	নাম : কল্যাণী সাহা স্বামীর নাম: দেবাশিষ সাহা বাড়ির নং : এন০০৮৭ বয়স : 33 লিঙ্গ : মহিলা	ফটো উপলব্ধ	640	XZF2088128	নাম : সুচিত্রা দাস পিতার নাম: জুগোল দাস বাড়ির নং : এন০১৫৪ বয়স : 34 লিঙ্গ : মহিলা	ফটো উপলব্ধ	641	XUW2607042	নাম : স্বপ্না দাস স্বামীর নাম: পরেশ দাস বাড়ির নং : এন০১১৩ বয়স : 23 লিঙ্গ : মহিলা	ফটো উপলব্ধ
642	XUW2365070	নাম : সংঘমিত্রা মন্ডল পিতার নাম: নরেন মন্ডল বাড়ির নং : এন০১২১ বয়স : 24 লিঙ্গ : মহিলা	ফটো উপলব্ধ	643	XUW2056430	নাম : তুষার কান্তি প্রামানিক পিতার নাম: রাজেশ প্রামানিক বাড়ির নং : এন০০৭৫ বয়স : 25 লিঙ্গ : পুরুষ	ফটো উপলব্ধ	644	XUW2056448	নাম : সুমন প্রামানিক পিতার নাম: রাম প্রামানিক বাড়ির নং : এন০০৭৬ বয়স : 26 লিঙ্গ : পুরুষ	ফটো উপলব্ধ
645	KNS2338549	নাম : মামনি বিশ্বাস স্বামীর নাম: সুকুমার বিশ্বাস বাড়ির নং : এন০১৩১ বয়স : 41 লিঙ্গ : মহিলা	ফটো উপলব্ধ	646	XUW1953389	নাম : পল্লবী সরকার পিতার নাম: বিলাস কান্তি সরকার বাড়ির নং : এন০১২২ বয়স : 26 লিঙ্গ : মহিলা	ফটো উপলব্ধ	647	XUW2056380	নাম : রাহুল সাহা পিতার নাম: মাধব সাহা বাড়ির নং : এন০০৭৯ বয়স : 26 লিঙ্গ : পুরুষ	ফটো উপলব্ধ
648	XUW2365260	নাম : বিকাশ বিশ্বাস পিতার নাম: বিনয় বিসরস বাড়ির নং : এন০১২৩ বয়স : 39 লিঙ্গ : পুরুষ	ফটো উপলব্ধ	649	XUW1495001	নাম : ইতি দাস স্বামীর নাম: আশীষ দাস বাড়ির নং : এন০১১৪ বয়স : 33 লিঙ্গ : মহিলা	ফটো উপলব্ধ	650	FSZ0297408	নাম : শান্তিলতা বিশ্বাস স্বামীর নাম: নারায়ণ বিশ্বাস বাড়ির নং : এন০128 বয়স : 76 লিঙ্গ : মহিলা	ফটো উপলব্ধ
651	XUW2365062	নাম : রিয়া বিশ্বাস স্বামীর নাম: গোপাল প্রামাণিক বাড়ির নং : এন০১৩৪ বয়স : 24 লিঙ্গ : মহিলা	ফটো উপলব্ধ	652	XUW2674380	নাম : কৃষ্ণা ঘোষ স্বামীর নাম: দেবাশীষ ঘোষ বাড়ির নং : এন০১০১ বয়স : 27 লিঙ্গ : মহিলা	ফটো উপলব্ধ	653	XUW2698280	নাম : অর্পিতা ঘোষ স্বামীর নাম: দীপক ঘোষ বাড়ির নং : এন০109 বয়স : 20 লিঙ্গ : মহিলা	ফটো উপলব্ধ
654	XUW2699270	নাম : সুন্দা সাহা মায়ের নাম: বন্দনা সাহা বাড়ির নং : এন০051 বয়স : 22 লিঙ্গ : মহিলা	ফটো উপলব্ধ								





655	2	XUW2721322
নাম : পুজন সাহা পিতার নাম: আনন্দ সাহা বাড়ির নং : এন0125 বয়স : 18 লিঙ্গ : পুরুষ		ফটো উপলব্ধ

নির্বাচক সংখ্যার সারসংক্ষেপ :

A) নির্বাচকের সংখ্যা :

	নির্বাচক তালিকার প্রকৃতি	নির্বাচক তালিকার পরিচিতি :	নির্বাচকের সংখ্যা :				
			পুরুষ	মহিলা	তৃতীয় লিঙ্গ	মোট	
I	মূল তালিকা	মূল তালিকা	বিশেষ নিবিড় সংশোধন ২০২৬ এর চূড়ান্ত ভোটার তালিকার সহিত 09-04-2026 তারিখ অবধি সংশোধিত নির্বাচক তালিকা	321	333	0	654
II	1- সংযোজন তালিকা	সংযোজনী 1	বিশেষ সংক্ষিপ্ত সংশোধন 2026	0	0	0	0
		সংযোজনী 2	ধারাবাহিক সংশোধন 2026	1	0	0	1
		মোট		1	0	0	1
III	2- বিয়োজন তালিকা	সংযোজনী 1	বিশেষ সংক্ষিপ্ত সংশোধন 2026	0	0	0	0
		সংযোজনী 2	ধারাবাহিক সংশোধন 2026	0	0	0	0
		মোট		0	0	0	0
IV	'লিঙ্গ ক্ষেত্রের' পরিবর্তনের কারণে পার্থক্য			0	0	0	0
V	বিচারপ্রক্রিয়ার অধীনস্থ			0	0	0	0
VI	বিচার বিভাগীয় আধিকারিক কর্তৃক বিচারপূর্বক নিষ্পত্তির পর বিয়োজিত			2	2	0	4
নির্বাচকের মোট সংখ্যা (I+II-III+IV-V-VI)				320	331	0	651

B) ক্রটি সংশোধনের সংখ্যা :

নির্বাচক তালিকার প্রকৃতি	নির্বাচক তালিকার পরিচিতি :	ক্রটি সংশোধনের সংখ্যা :
সংযোজনী 1	বিশেষ সংক্ষিপ্ত সংশোধন 2026	0
সংযোজনী 2	ধারাবাহিক সংশোধন 2026	0
	মোট	0

নির্বাচক নিবন্ধন আধিকারিকের স্বাক্ষর

E-মৃত, S-স্থানান্তরিত, R-একাধিকবার অন্তর্ভুক্ত, M-নিখোঁজ, Q-যোগ্য নহে